

ANUARIO
**Estadísticas
Económicas**

2017

Créditos

Personal directivo de la publicación Anuario de Estadísticas Económicas 2017

Alexandra Izquierdo, **Directora Nacional de Estadística**

Cecilia González, **Directora de Estadísticas Continuas**

Juan De Aza, **Encargado del Departamento de Estadísticas Económicas**

Equipo técnico

Viviana Ditrén

Carlos Hernández

Francisco Florencio

Ivon González

Theodore Quant

Elba Delancer

Felvin Tejeda

Mariana De León

Cornelio Polanco

Apoyo editorial

Raysa Hernández, **Encargada Interina del Departamento de Comunicaciones**

Camilo Cáceres, **Diagramación**

Alicia Delgado, **Corrección literaria**

ISBN: 2518-8410

Ficha técnica

Nombre de Publicación

Anuario de Estadísticas Económicas 2017

Objetivo general del producto

Ofrecer estadísticas actualizadas de la actividad económica nacional, relativas al año 2016, las cuales constituyen un instrumento para la toma de decisiones en los ámbitos público y privado, al tiempo que sirve de base para la investigación científica.

Descripción general del producto

En este compendio se observan las series mensuales y/o trimestrales, para al año 2016, de las principales variables que describen la actividad económica del país. Se estructura con el criterio de los sectores productivos a los que refieren las estadísticas. Cuando es pertinente, se ofrece información desagregada a nivel regional y provincial.

Año de inicio del producto estadístico Publicación de la metodología

2008

Tipo de levantamiento

Recopilación e integración de información de las fuentes relacionadas con el Sistema Estadístico Nacional.

Periodicidad del levantamiento de la información

Mensual y trimestral

Cobertura geográfica

Nacional

Fuentes de información

Registros administrativos y encuestas de instituciones del Sistema Estadístico Nacional

Fecha de la publicación

Abril 2018

Medios de difusión de las publicaciones

Publicación digital y en línea, a través de la página Web de la ONE.

Datos del contacto

Directora Nacional de Estadística:

Alexandra Izquierdo

Tel. 809-682-7777 ext. 2101

email: alexandra.izquierdo@one.gob.do

Directora de Estadísticas Continuas

Cecilia González

Tel. 809-682-7777 ext. 3838

email: cecilia.gonzalez@one.gob.do

Unidad encargada

La Oficina Nacional de Estadística es la institución responsable de la recopilación e integración de la información estadística a través de la Dirección de Estadísticas Continuas

Índice

Presentación	09
1.- Agricultura y pecuaria	11
Cuadro 1.1 Consolidado nacional del área sembrada, por principales cultivos agrícolas, según el mes, 2016	13
Cuadro 1.2 Consolidado nacional del área cosechada, por principales cultivos agrícolas, según el mes, 2016	14
Cuadro 1.3 Consolidado nacional de producción, por principales cultivos agrícolas, según el mes, 2016	16
Cuadro 1.4 Precio al productor de los principales cultivos agrícolas, según el mes, 2016	17
Cuadro 1.5 Precios al productor de productos pecuarios, según el mes, 2016	19
2.- Energía eléctrica	21
Cuadro 2.1 Capacidad instalada, disponibilidad real promedio y generación del SENI, por centrales de generación, según el mes, 2016	23
Cuadro 2.2 Capacidad instalada, disponibilidad real promedio y generación del SENI, por tipo de tecnología, según el mes, 2016	24
Cuadro 2.3 Total de generación del SENI y participación porcentual, según el mes y el tipo de combustible, 2016	25
Cuadro 2.4 Total de generación del SENI y participación porcentual por tipo de combustible, según el mes, 2016	25
Cuadro 2.5 Energía y potencia facturada, por empresas distribuidoras de electricidad y tipo de usuario, según el mes, 2016	26
Cuadro 2.6 Valores facturados y cobrados, por empresa distribuidora de electricidad y tipo de usuarios, según el mes, 2016	27
Cuadro 2.7 Número de clientes por empresas distribuidoras de electricidad y tipo de usuario, según el mes, 2016	29
3.- Agua potable y residuales	31
Cuadro 3.1 Producción de agua potable, aguas residuales y tratadas, y número de clientes de la CAASD, según el mes, 2016	33
Cuadro 3.2 Total de producción de agua potable y número de clientes activos de la CAASD, por gerencia técnica, según el mes, 2016	34
Cuadro 3.3 Capacidad nominal de producción de agua potable en Santo Domingo, por tipo de fuente y sistema de abastecimiento, según el mes, 2016	35
Cuadro 3.4 Capacidad nominal de producción de agua potable en Santo Domingo, por tipo de fuente y sistema de abastecimiento, según el mes, 2016	35
Cuadro 3.5 Capacidad promedio de producción de agua potable en Santo Domingo, por tipo de fuente y sistema de abastecimiento, según el mes, 2016	36
Cuadro 3.6 Planta de tratamiento de agua residuales operadas por la CAASD, cantidad de viviendas y habitantes que reciben estos servicios, según el mes, 2016	36
4.- Estadísticas de construcción (sector privado)	39
Cuadro 4.1 Número de permisos otorgados para la construcción, en el sector privado, por provincia, según mes, 2016	41
Cuadro 4.2 Cantidad de construcciones del sector privado por provincia, según mes, 2016	41
Cuadro 4.3 Área de construcción por el sector privado, por provincia, según el mes, 2016	42
Cuadro 4.4 Inversión en construcción del sector privado por provincia, según mes, 2016	43
Cuadro 4.5 Cantidad de licencias otorgadas al sector privado por tipo de construcción, según mes, 2016	44
Cuadro 4.6 Cantidad de unidades construidas en el sector privado por tipo de construcción, según mes, 2016	45
Cuadro 4.7 Área construida por el sector privado por tipo de construcción, según mes, 2016	46
Cuadro 4.8 Inversión en construcción del sector privado por tipo de construcción, según mes, 2016	47
5.- Comercio interno	49
Cuadro 5.1 Consumo de derivados del petróleo por tipos de combustible, según mes, 2016	51
6.- Turismo	53
Cuadro 6.1 Evolución del sector turismo, por trimestre, según principales indicadores, 2016	55
Cuadro 6.2 Llegada de pasajeros vía aérea, dominicanos y extranjeros, residentes y no residentes, según mes, 2016	55
Cuadro 6.3 Llegada de pasajeros vía aérea por nacionalidad, según mes, 2016	56
Cuadro 6.4 Llegada de pasajeros vía aérea por motivo de viaje según mes, 2016	58
Cuadro 6.5 Ingresos fiscales de la actividad turística, por mes, 2016	58
Cuadro 6.6 Salida de extranjeros vía aérea por nacionalidad, según mes, 2016	59
Cuadro 6.7 Salida de pasajeros vía aérea, dominicanos y extranjeros, residentes y no residentes, según mes, 2016	61
Cuadro 6.8 Tasa promedio de ocupación en establecimientos de alojamiento turísticos por zonas, según mes, 2016	61
Cuadro 6.9 Llegada de pasajeros por vía marítima por mes, puertos, 2016	61

Índice

7.- Transporte	65
Cuadro 7.1 Volumen de carga internacional vía marítima, embarcada y desembarcada por mes, según puerto, 2016	67
Cuadro 7.2 Volumen de carga internacional vía marítima, embarcada y desembarcada por mes, según tipo de carga, 2016	68
Cuadro 7.3 Número de buques en comercio exterior por mes, según puerto, 2016	69
Cuadro 7.4 Número de buques en comercio exterior, por mes, según tipo de buque, 2016	69
Cuadro 7.5 Número de buques en comercio exterior por mes, según país de nacionalidad o propiedad, 2016	70
Cuadro 7.6 Total de TEUS* movilizados en importación, exportación y tránsito por mes y puertos, 2016	77
Cuadro 7.7 Número de vuelos internacionales, por aeropuerto y tipo de vuelo, según mes, 2016	80
Cuadro 7.8 Movimiento de pasajeros embarcados y desembarcados por aeropuerto, según mes, 2016	81
Cuadro 7.9 Movimiento de pasajeros embarcados y desembarcados en vuelos regulares internacionales, por aeropuerto, según mes, 2016	82
Cuadro 7.10 Movimiento de pasajeros embarcados y desembarcados en vuelos charters internacionales, por aeropuerto, según mes, 2016	83
Cuadro 7.11 Cantidad de vehículos registrados por mes, según tipo de vehículo, 2016	84
Cuadro 7.12 Total de usuarios transportados en el Metro de Santo Domingo por mes, según días laborables, festivos y líneas, 2016	85
8.- Comunicaciones	87
Cuadro 8.1 Correspondencia nacional despachada por mes, según tipo, 2016	89
Cuadro 8.2 Correspondencia internacional despachada y recibida por mes, 2016	89
Cuadro 8.3 Total correspondencia internacional despachada y recibida por mes, según región y provincia, 2016	90
Cuadro 8.4 Total correspondencia nacional despachada por mes, según región y provincia, 2016	92
Cuadro 8.5 Total de líneas telefónicas y número de cuentas con acceso a Internet, según mes, 2016	93
9.- Sistema monetario	95
Cuadro 9.1 Indicadores monetarios por tipo de indicador, según monedas extranjeras, 2016	97
Cuadro 9.2 Indicadores monetarios, otras sociedades de depósito (osd) y de la banca múltiple por tipo de indicador, según mes, 2016	99
Cuadro 9.3 Tasa de interés (en %), por tipo de tasa y grupo de instituciones financieras, según mes, 2016	101
Cuadro 9.4 Indicadores de liquidez de los intermediarios financieros, por indicadores de manejo de liquidez, según mes, 2016	101
Cuadro 9.5 Indicadores de rentabilidad de los intermediarios financieros, por indicador, según mes, 2016	102
Cuadro 9.6 Indicadores de capital de los intermediarios financieros, por indicador, según mes, 2016	103
Cuadro 9.7 Indicadores de gestión de los intermediarios financieros por indicador, según mes, 2016	103
10.- Seguros	105
Cuadro 10.1 Prima neta cobrada, por rama de seguros, según mes, 2016	107
11.- Mercado de Valores	109
Cuadro 11.1 Volúmenes transados en la Bolsa de Valores por sector, según mes, 2016	111
Cuadro 11.2 Volúmenes transados en la bolsa de Valores mercado primario, por emisor, según mes, 2016	111
Cuadro 11.3 Volúmenes transados en la bolsa de Valores mercado secundario por emisor, según mes, 2016	112
Cuadro 11.4 Volúmenes transados en la bolsa de Valores mercado primario, por instrumento, según mes, 2016	114
Cuadro 11.5 Volúmenes transados en la bolsa de Valores mercado secundario, por tipo de instrumento, según mes, 2016	114
Cuadro 11.6 Volúmenes transados en la Bolsa de Valores mercado primario, por actividad económica, según mes, 2016	116
Cuadro 11.7 Volúmenes transados en la Bolsa de Valores mercado secundario, por actividad económica, según mes, 2016	116

Índice

12.- Finanzas públicas	119
Cuadro 12.1 Ingresos fiscales, por partidas, según mes, 2016	121
Cuadro 12.2 Ingresos fiscales dirección General de Impuestos Internos, por partidas, según mes, 2016	126
Cuadro 12.3 Ingresos fiscales Dirección General de Aduanas, por partidas, según mes, 2016	129
Cuadro 12.4 Ingresos fiscales en la Tesorería Nacional por partidas, según mes, 2016	131
Cuadro 12.5 Gastos del Gobierno Central, por clasificación económica, según mes, 2016	135
Cuadro 12.6 Gastos del Gobierno Central, por clasificación institucional, según mes, 2016	138
Cuadro 12.7 Gastos del Gobierno Central, por clasificación funcional, según mes, 2016	140
Cuadro 12.8 Gastos del Gobierno Central, por clasificación, según mes, 2016	145
13.- Cuentas nacionales	151
Cuadro 13.1 Producto Interno Bruto (PIB), valor agregado de actividad económica, por trimestre según sector de origen, 2016	153
Cuadro 13.2 Producto Interno Bruto (PIB), valores a precios corrientes, por trimestres acumulados según sector de origen, 2016	154
Cuadro 13.1A Producto Interno Bruto (PIB), índices de volumen encadenados por trimestres, según sector de origen, 2016	155
Cuadro 13.2A Producto interno bruto índices de volumen encadenados acumulados por trimestres, según sector de origen, 2016	157
Cuadro 13.3 Producto Interno Bruto, por el enfoque del gasto a precios corrientes, por trimestre, según componente, 2016	159
Cuadro 13.4 Producto Interno Bruto (PIB) por el enfoque del gasto por trimestres acumulados, según componente, 2016	159
Cuadro 13.3B Producto Interno Bruto (PIB), índices de volumen encadenados por el enfoque del gasto por trimestres, según componente, 2016	160
Cuadro 13.4B Producto Interno Bruto (PIB), índices de volumen encadenados por el enfoque del gasto acumulados por trimestres, según componente, 2016	161
14.- Índice de precios	163
Cuadro 14.1 Índice de Precios al Consumidor (IPP), según mes, 2016	165
Cuadro 14.2 Índice de Precios al Consumidor (IPC) por grupo de bienes y servicios, según mes, 2016	165
Cuadro 14.3 Índice de Precio al Consumidor (IPC) por regiones geográficas, según mes, 2016	166
Cuadro 14.4 Índice de Precio al Consumidor (IPC) por quintiles de ingresos, según mes, 2016	167
Cuadro 14.5 Índice de Precios al Consumidor Subyacente, según mes, 2016	167
Cuadro 14.6 Índice de Precios al Consumidor (IPC), transables y no transables, según mes, 2016	168
Cuadro 14.7 Índice de Costos Directos de la Construcción de Viviendas (ICDV), según mes, 2016	168
Cuadro 14.8 Índice de Costos Directos de la Construcción de Viviendas (ICDV), por tipo de vivienda, según mes, 2016	169
Cuadro 14.9 Índice de Costos Directos de la Construcción de Viviendas (ICDV), por subgrupos de costos, según mes, 2016	170
Cuadro 14.10 Variación porcentual mensual del Índice de Costos Directos de la Construcción de Viviendas (icdv), por subgrupos de costos, según mes, 2016	171
Cuadro 14.11 Variación porcentual acumulada del Índice de Costos Directos de la Construcción de Viviendas (ICDV) por subgrupos de costos, según mes, 2016	172
Cuadro 14.12 Variación porcentual en los últimos 12 meses del Índice de Costos Directos de la Construcción de Viviendas (ICDV) por subgrupo de costos, según mes, 2016	173
Cuadro 14.13 Índice de Precios del Productor (IPP) de la sección de Industrias Manufactureras, según mes, 2016	174
Cuadro 14.14 Índice de Precios del Productor (IPP) de la sección de Industrias Manufactureras, según divisiones de la Clasificación Industrial Internacional Uniforme revisión 4, según mes, 2016	175
Cuadro 14.15 Variación porcentual mensual del índice de Precios del Productor de la sección de Industrias Manufactureras, según divisiones de la Clasificación Industrial Internacional Uniforme revisión 4, según mes, 2016	176
Cuadro 14.16 Variación porcentual acumulada en el año del índice de Precios del Productor (IPP) de la sección de Industrias Manufactureras, según divisiones de la Clasificación Industrial Internacional Uniforme revisión 4, según mes, 2016	177
Cuadro 14.17 Variación porcentual doce meses del índice de Precios del Productor (IPP) de la sección de industrias manufactureras, según divisiones de la Clasificación Industrial Internacional Uniforme revisión 4, según mes, 2016	178
Cuadro 14.18 Índice de Precios del Productor (IPP) sección Servicios, según mes, 2016	179
Cuadro 14.19 Índice de Precios del Productor (IPP) sección Servicios, según divisiones de la Clasificación Industrial Internacional Uniforme revisión 4, según mes, 2016	180
Cuadro 14.20 Variación porcentual mensual del índice de Precios del Productor (IPP) sección Servicios, según divisiones de la Clasificación Industrial Internacional Uniforme revisión 4, según mes, 2016	181
Cuadro 14.21 Variación porcentual acumulada en el año del índice de Precios del Productor (IPP) sección Servicios, según divisiones de la Clasificación Industrial Internacional Uniforme revisión 4, según mes, 2016	182
Cuadro 14.22 Variación porcentual doce meses del índice de Precios del Productor (IPP) sección Servicios, según divisiones de la Clasificación Industrial Internacional Uniforme revisión 4, según mes, 2016	183
Cuadro 14.23 Precio promedio por galón de los principales combustibles derivados del petróleo, por tipo de combustible, según mes, 2016	184

15. Manufactura y producción industrial	187
Cuadro 15.1 Volumen de producción de algunos productos industriales, por trimestres y según tipo de productos, 2016	189
16. Zonas Francas	191
Cuadro 16.1 Empleo de las empresas de Zonas Francas por tipo de actividad, según el mes, 2016	193
Cuadro 16.2 Empleo de las empresas de Zonas Francas por Parque, según el mes, 2016	194
17. Mercado Cambiario	199
Cuadro 17.1 Tasa de cambio promedio del dólar estadounidense por mes, según mercado, 2016	201
18. Balanza de Pagos	203
Cuadro 18.1 Balanza de pagos por trimestres, según concepto, 2016	205
19. Mercado Laboral	209
Cuadro 19.1 Población económicamente activa y desempleada, por semestre, según grupos de edad quinquenales, 2016	211
Cuadro 19.2 Población económicamente activa y desempleo, por semestre, según sexo, 2016	211
Cuadro 19.3 Población económicamente activa y desempleo, por semestre, según rama de actividad económica, 2016	212
Cuadro 19.4 Población económicamente activa y desempleo, por semestre, según rama de ocupación, 2016	212
Cuadro 19.5 Población económicamente activa y desempleo, por semestre, según nivel de educación, 2016	213
Cuadro 19.6 Empleo por semestre y sexo, según rango de ingresos, 2016	214
20. Sistema de previsión social	217
Cuadro 20.1 Recaudación del sistema previsional, por subsistema, según mes, 2016	219
Cuadro 20.2 Rentabilidad de los fondos del sistema previsional, por administradoras, 2016	219
Cuadro 20.3 Cotizantes de las administradoras de fondos de pensiones, según administradora, 2016	220
Cuadro 20.4 Recaudación, según proceso de individualización, 2016	220
Cuadro 20.5 Salario mínimo cotizante en RD\$ por sexo, según mes, 2016	220
21. Sistema de Seguridad social	223
Cuadro 21.1 Régimen contributivo, cápitas dispersadas y monto dispersado, por tipo de afiliado, según mes de dispersión, 2016	225
Cuadro 21.2 Régimen contributivo, monto dispersado por momento de dispersión, según mes de cobertura, 2016	225
Cuadro 21.3 Monto dispersado en el régimen subsidiado, por tipo de afiliación y sexo del afiliado, según mes, 2016	226
Cuadro 21.4 Programas de subsidios sociales, por número de beneficiarios y montos otorgados, según tipo de programa, 2016	226

Presentación

La Oficina Nacional de Estadística (ONE), entidad rectora del Sistema Estadístico Nacional, se complace en presentar a la ciudadanía el volumen de su Anuario de Estadísticas Económicas, con datos correspondientes al año 2016.

En esta publicación se difunde una extensa recopilación de las informaciones estadísticas más relevantes, que permiten realizar una descripción de la actividad económica nacional.

El objetivo central es brindar un instrumento idóneo para la toma de decisiones, tanto en el ámbito público como en el privado, así como para el seguimiento y la evaluación de las políticas y planes establecidos.

Con este Anuario, la ONE continúa respondiendo a las inquietudes de diversos usuarios calificados de las estadísticas económicas en los ámbitos empresarial y académico, en los diferentes estamentos de la sociedad civil y en las instituciones del Estado así como en las agencias internacionales de cooperación y organismos multilaterales.

Cabe mencionar que esta publicación, al igual que la anterior, insume y reconoce como sus antecedentes inmediatos, diferentes anuarios y boletines sectoriales elaborados por la ONE, entre los que se pueden mencionar los referidos a las estadísticas bancarias, seguros, transporte aéreo y marítimo; Respecto a las finanzas públicas, las informaciones contenidas en esta edición mantienen el ordenamiento del sistema de contabilidad gubernamental, el cual adoptó una nueva estructura y reclasifica en nuevos objetos los ingresos y gastos del gobierno central.

En esta versión, el lector encontrará los diversos cuadros y tablas que se presentan tradicionalmente en este Anuario con contenidos e informaciones mensuales para cada sector, la mayor parte de ellos manteniendo la estructura utilizada en indicadores en los siguientes sectores económicos: Agricultura, Energía Eléctrica, Agua potable y residuales, Construcción (Sector privado), Comercio Interno, Turismo, Transporte, Comunicaciones, Sistema Monetario, Seguros, Mercado de Valores, Finanzas Pública (Gobierno Central), Cuentas Nacionales, Tasa de cambio, Manufactura y Producción Industrial, Zonas francas, Mercado laboral, Aportes económicos al Sistema de Previsión Social y Aportes Económicos a la Seguridad Social

No podemos dejar de expresar nuestro agradecimiento a las diferentes instituciones que componen el Sistema Estadístico Nacional, cuyo aporte y colaboración resulta vital para el logro y la sostenibilidad de este nuevo emprendimiento de la ONE.

Alexandra Izquierdo
Directora Nacional

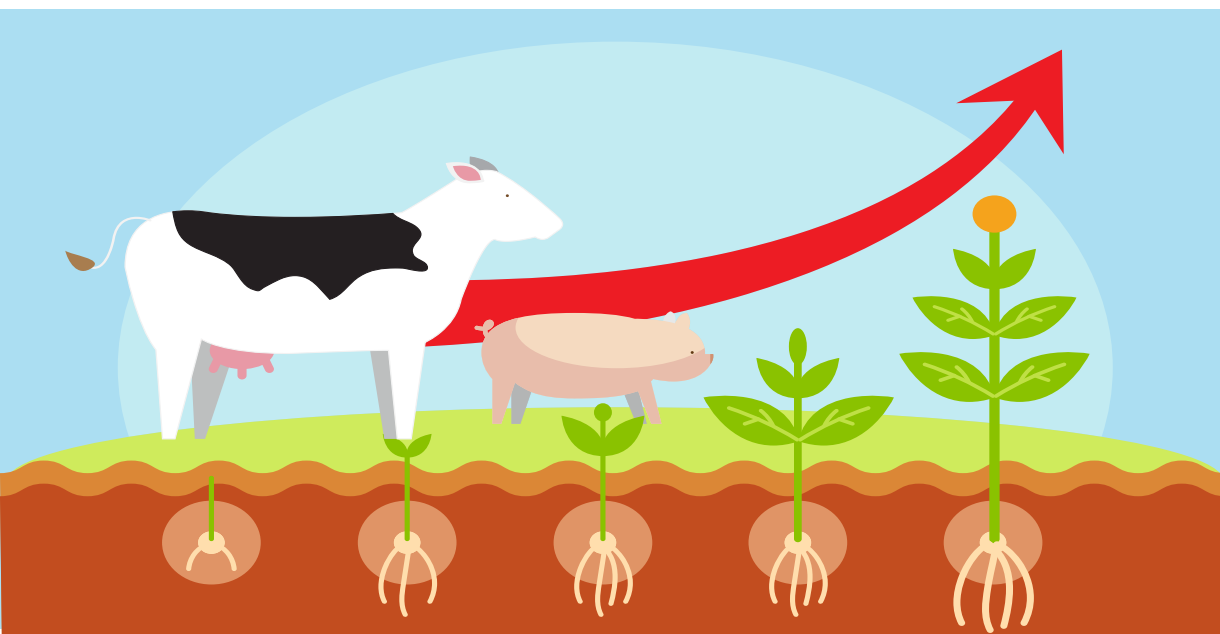

01 Agricultura y Pecuaria

Estadísticas Económicas 2017

Cuadro 1.1
 REPÚBLICA DOMINICANA: Consolidado nacional del área sembrada, por principales cultivos agrícolas, según el mes, 2016
 En hectáreas (h)

Mes	Cereales			Oleaginosas			Leguminosas			Raíces y tubérculos				Musáceas		
	Arroz	Maíz	Sorgo	Maní	Coco	Habichuela roja	Habichuela negra	Habichuela blanca	Guandúl	Batata	Ñame	Papa	Yautía	Yuca	Guineo	Plátano
Total	169,913	25,633	1,082	4,457	86	16,025	16,012	732	13,393	5,951	4,261	2,949	4,013	18,151	3,990	14,878
Enero	30,457	1,951	1	182	13	1,385	2,015	76	620	547	308	293	153	1,062	358	1,281
Febrero	15,225	1,447	33	204	1	268	364	14	422	477	645	210	287	1,481	411	1,322
Marzo	3,482	1,863	0	320	9	212	319	34	890	412	497	268	366	1,508	293	1,099
Abril	13,507	2,874	19	413	4	1,249	2,525	118	2,263	404	244	232	342	1,388	249	906
Mayo	9,898	4,118	54	601	6	1,416	2,862	167	4,353	331	628	232	599	1,673	393	1,232
Junio	29,342	2,931	0	393	3	377	311	36	1,613	561	363	284	412	1,891	410	1,229
Julio	26,382	2,146	1	283	17	102	119	17	984	704	390	319	358	1,558	579	1,268
Agosto	9,948	1,277	0	492	7	716	1,027	3	564	378	160	148	302	1,409	374	1,002
Septiembre	5,933	2,029	246	1,044	2	1,252	2,145	139	339	348	67	154	283	1,530	263	1,536
Octubre	1,230	1,795	431	265	5	620	1,165	59	351	620	160	223	270	1,508	269	1,599
Noviembre	331	1,322	298	164	11	1,797	1,302	33	544	474	238	354	376	1,758	287	1,599
Diciembre	24,177	1,880	0	96	8	6,631	1,856	38	448	695	563	233	265	1,385	103	805

Cuadro 1.1, continuación

Mes	Hortalizas / vegetales																			
	Ajjes	Ajo	Auyama	Berenjena	Cebolla	Pepino	Lechuga	Repollo	Tayota	Tomate ensalada	Tomate industrial	Zanahoria	Remolacha	Rábano	Brócoli	Coliflor	Molondrón	Orégano	Cundeamor	Tindora
Total	2,656	163	4,517	1,379	3,668	563	936	587	511	810	0	869	261	70	369	118	599	86	154	116
Enero	416	39	519	95	620	47	76	57	1	91	0	82	26	6	26	16	34	0	23	5
Febrero	252	1	354	97	278	42	65	51	0	57	0	76	12	7	23	6	69	2	14	14
Marzo	170	2	294	99	245	57	68	49	8	55	0	68	22	4	22	6	78	6	15	12
Abril	76	0	85	35	160	83	71	34	5	47	0	42	13	2	24	9	28	0	13	3
Mayo	328	0	789	439	233	50	101	45	0	104	0	61	38	9	39	13	76	41	11	6
Junio	135	2	604	76	167	43	61	35	6	78	0	50	10	6	35	7	20	0	13	7
Julio	160	0	437	66	217	40	119	57	3	63	0	110	19	6	41	16	28	6	9	10
Agosto	131	3	334	51	314	30	58	54	1	52	0	60	9	4	32	7	8	0	4	0
Septiembre	161	0	278	117	203	38	65	48	13	50	0	112	16	8	36	13	38	13	6	8
Octubre	291	0	404	88	295	48	96	57	404	76	0	73	41	6	33	10	74	8	14	5
Noviembre	358	66	245	72	215	54	86	64	62	61	0	104	41	7	31	8	92	10	26	38
Diciembre	177	51	175	142	722	29	73	36	8	76	0	31	15	4	26	7	54	0	8	8

Cuadro 1.1, continuación

Mes	Frutales								
	Aguacate	Chinola	Lechosa	Melón	Naranja dulce	Piña	Limón agrio	Toronja	Mandarina
Total	834	1,728	1,912	651	47	2,304	669	83	14
Enero	13	116	101	44	3	141	29	0	0
Febrero	7	82	90	94	14	117	79	0	4
Marzo	12	327	144	54	6	138	107	44	6
Abril	33	56	94	23	4	138	6	0	0
Mayo	121	201	205	79	2	231	48	36	0
Junio	22	152	70	49	1	201	36	0	0
Julio	31	165	603	46	2	291	32	0	3
Agosto	46	73	87	6	2	211	31	3	0
Septiembre	86	114	149	33	0	171	40	0	0
Octubre	215	233	233	89	2	300	125	0	0
Noviembre	230	125	76	100	5	205	62	0	0
Diciembre	18	84	61	35	6	160	74	0	1

Fuente: Registros administrativos, Sector Agropecuario, Departamento de Seguimiento, Control y Evaluación, Ministerio de Agricultura

Nota: Hectárea equivale a 15.9 tareas

Cuadro 1.2

REPÚBLICA DOMINICANA: Consolidado nacional del área cosechada, por principales cultivos agrícolas, según el mes, 2016.

En hectáreas (h)

Mes	Cereales			Oleaginosas		Leguminosas			Raíces y tubérculos					Musáceas		
	Arroz	Maíz	Sorgo	Maní	Coco seco	Habichuela roja	Habichuela negra	Habichuela blanca	Guandúl	Batata	Ñame	Papa	Yautía	Yuca	Guineo	Plátano
Total	164,186	25,299	766	4,370	50,078	19,682	16,074	760	20,810	6,161	4,528	3,149	4,522	23,103	26,834	46,868
Enero	798	1,854	0	171	25,803	473	941	76	3,783	309	452	262	314	1,670	26,116	44,116
Febrero	91	1,897	367	78	30,825	10,864	1,522	64	2,781	567	598	391	475	2,579	27,582	46,605
Marzo	5,001	1,542	67	123	25,694	1,598	2,907	75	2,173	597	433	276	376	1,712	29,494	45,637
Abril	30,054	1,697	0	146	27,452	1,087	900	25	1,668	683	579	201	412	1,699	28,458	47,305
Mayo	26,231	1,304	64	167	28,881	315	157	5	1,228	582	276	277	390	1,951	29,302	48,170
Junio	9,530	2,041	10	284	26,774	456	454	16	1,061	428	284	265	406	1,690	27,931	47,987
Julio	4,899	2,196	26	202	27,268	1,169	2,677	205	804	474	389	176	327	1,546	27,372	49,122
Agosto	8,718	2,298	23	452	27,388	1,314	2,404	82	952	367	252	170	277	1,669	26,479	48,563
Septiembre	16,107	3,138	51	641	27,995	221	223	38	833	511	221	315	268	1,886	26,792	44,842
Octubre	27,927	1,965	45	402	27,987	261	207	8	623	390	231	236	350	2,026	26,785	47,703
Noviembre	29,641	2,146	13	859	27,808	757	1,005	79	970	758	371	315	411	2,888	22,179	46,239
Diciembre	5,190	3,220	100	844	26,636	1,166	2,678	87	3,934	494	441	265	517	1,787	23,523	46,133

Cuadro 1.2, continuación

Mes	Hortalizas / vegetales																			
	Ajjes	Ajo	Auyama	Berenjena	Cebolla	Pepino	Lechuga	Repollo	Tayota	Tomate ensalada	Tomate Industrial	Zanahoria	Remolacha	Rábano	Brócoli	Coliflor	Molondrón	Orégano	Cundeamor	Tindora
Total	7,921	439	7,826	3,937	4,242	848	1,139	748	6,808	1,629	4,569	1,894	285	86	398	152	1,030	2,028	755	2,081
Enero	943	0	805	461	419	100	82	71	335	185	860	127	34	8	28	10	104	65	54	133
Febrero	783	0	565	333	371	101	97	102	494	167	1,433	102	32	6	30	12	64	436	54	225
Marzo	973	12	918	378	355	50	195	82	825	233	1,555	186	18	6	23	9	77	158	60	113
Abril	881	110	474	314	896	90	85	32	356	209	720	102	28	9	28	13	70	197	64	86
Mayo	536	272	440	251	473	58	89	47	536	98	0	60	25	6	29	10	128	202	41	109
Junio	998	33	728	500	189	85	81	71	494	154	0	693	15	6	40	22	121	159	56	293
Julio	315	12	567	258	403	83	123	96	491	66	0	94	25	9	54	19	106	180	113	140
Agosto	442	0	558	278	204	38	69	42	603	106	0	60	16	7	24	7	61	137	48	242
Septiembre	442	0	630	242	416	49	70	51	645	77	0	94	28	6	41	22	76	123	76	205
Octubre	414	0	617	191	228	70	84	52	610	132	0	127	17	8	32	10	76	149	72	146
Noviembre	563	0	705	289	127	70	86	58	434	82	0	139	15	8	30	8	57	83	58	252
Diciembre	630	0	818	442	160	54	78	45	987	119	0	110	33	8	39	10	89	139	60	135

Cuadro 1.2, continuación

Mes	Frutales								
	Aguacate	Chinola	Lechosa	Melón	Naranja Dulce	Piña	Limón Agrio	Toronja	Mandarina
Total	13,375	5,026	2,999	1,340	8,185	7,321	7,290	410	721
Enero	4,267	1,289	698	62	4,982	439	1,670	202	537
Febrero	6,005	1,644	699	150	3,724	642	2,232	145	391
Marzo	4,311	999	620	89	1,878	519	1,456	152	347
Abril	987	481	721	55	1,615	1,267	1,250	60	12
Mayo	769	1,669	567	68	1,755	375	1,692	44	0
Junio	2,486	1,250	644	97	1,267	607	1,951	56	1
Julio	1,748	1,127	399	85	642	441	2,088	2	28
Agosto	3,153	1,194	796	43	393	378	1,755	0	0
Septiembre	4,248	1,447	516	59	758	542	1,963	16	3
Octubre	4,732	1,522	498	58	1,043	386	2,088	41	0
Noviembre	3,743	913	1,879	538	2,524	1,019	1,704	141	391
Diciembre	3,674	1,542	959	35	3,976	705	2,022	371	454

Fuente: Registros administrativos, Sector Agropecuario, Departamento de Seguimiento, Control y Evaluación, Ministerio de Agricultura

Nota: una hectárea equivale a unas 15.9 tareas

h: Hectárea

Para realizar el cálculo del área cosechada del año de: frutas (aguacate, chinola, lechosa, naranja, limón, toronja y mandarina), se dividieron doce meses entre tres, (aproximadamente las cosechas por año).

Cuadro 1.3
REPÚBLICA DOMINICANA: Consolidado nacional de producción por principales cultivos agrícolas, según mes, 2016

Mes	Cereales			Oleaginosas		Leguminosas			Raíces y tubérculos					Musáceas		
	Arroz	Maíz	Sorgo	Maní	Coco seco	Habichuela roja	Habichuela negra	Habichuela blanca	Guandul	Batata	Ñame	Papa	Yautía	Yuca	Guineo	Plátano
	t	t	t	t	millar	t	t	t	t	t	t	t	t	t	racimos	millar
Total	556,870	41,666	1,135	5,855	550,377	20,124	13,054	770	21,420	48,620	30,173	84,127	30,863	167,498	41,894,105	2,399,792
Enero	1,740	2,434	0	281	46,895	418	709	109	3,433	2,970	3,108	6,043	3,230	12,695	3,265,478	142,014
Febrero	232	3,311	447	100	45,090	12,651	1,201	87	2,896	3,951	3,837	9,989	3,170	20,226	3,373,100	148,852
Marzo	18,972	2,728	148	137	45,652	1,806	2,728	83	2,278	5,131	3,413	7,476	2,365	11,787	3,645,214	169,877
Abril	115,602	2,988	0	406	46,240	1,142	928	38	1,861	5,742	4,046	5,418	2,813	11,838	3,658,979	332,147
Mayo	100,182	3,443	104	233	43,021	296	136	8	1,532	4,723	1,980	7,984	1,793	13,210	3,569,875	258,949
Junio	37,099	3,926	22	418	44,301	244	240	18	964	3,555	1,507	7,131	2,771	11,557	3,799,788	197,210
Julio	14,865	3,299	37	501	46,598	881	1,930	132	871	4,148	2,764	4,885	2,274	11,143	3,819,889	213,018
Agosto	25,409	3,288	21	599	46,378	1,061	1,927	82	887	3,312	1,368	4,727	2,157	12,612	3,689,779	235,688
Septiembre	55,352	5,760	98	846	45,987	161	197	30	736	3,954	1,366	9,013	1,796	14,946	3,469,899	198,173
Octubre	91,809	3,622	86	501	47,989	136	153	9	573	3,298	1,767	6,777	2,613	13,534	3,893,511	159,045
Noviembre	81,810	2,535	30	962	46,214	440	687	94	952	4,062	2,275	7,822	2,155	18,835	2,421,044	134,578
Diciembre	13,799	4,331	142	871	46,012	888	2,218	80	4,439	3,776	2,742	6,861	3,726	15,114	3,287,549	210,241

Cuadro 1.3, continuación

Mes	Hortalizas / vegetales																			
	Ajies	Ajo	Auyama	Berenjena	Cebolla	Pepino	Lechuga	Repollo	Tayota	Tomate para ensalada	Tomate industrial	Zanahoria	Remolacha	Rábano	Brócoli	Coliflor	Molondrón	Orégano	Cundeamor	Tindora
	t	t	t	t	t	t	t	t	t	t	t	t	t	t	t	t	t	t	t	t
Total	41,548	2,368	35,787	24,211	57,133	15,237	62,267	23,738	325,566	32,457	117,375	43,620	8,610	1,133	3,035	1,537	6,821	3,210	5,218	10,911
Enero	6,162	0	3,598	2,839	5,070	2,516	3,201	2,095	12,140	5,105	21,110	2,878	1,329	78	181	95	677	100	353	445
Febrero	3,563	0	2,490	2,112	4,883	988	3,389	3,012	10,820	2,659	37,012	2,819	1,004	81	265	129	569	667	281	588
Marzo	3,946	64	3,686	2,631	5,001	1,259	12,014	2,541	33,021	2,837	40,371	6,315	546	86	172	73	518	246	342	447
Abril	4,382	563	2,377	2,223	11,158	1,219	3,408	810	10,592	2,819	18,882	2,691	914	164	275	146	754	298	406	565
Mayo	2,550	1,481	2,131	2,051	7,202	1,257	5,021	1,480	47,337	1,871	0	2,624	699	71	267	104	769	290	272	584
Junio	3,825	189	3,181	2,439	2,398	1,119	5,921	2,501	42,897	2,394	0	6,063	441	72	422	258	648	236	353	935
Julio	2,540	70	2,156	1,809	3,965	1,314	5,030	3,541	43,072	1,930	0	3,865	686	76	304	205	750	224	754	1,228
Agosto	3,118	0	3,305	1,974	3,568	735	3,845	1,375	19,501	2,550	0	2,500	372	98	175	57	485	208	373	1,217
Septiembre	2,967	0	2,727	1,597	6,618	1,070	4,473	1,652	36,296	2,501	0	4,035	908	84	312	182	408	228	698	1,617
Octubre	2,415	0	2,721	1,387	2,642	912	5,456	1,554	27,832	2,460	0	3,627	495	116	219	95	350	288	554	1,034
Noviembre	2,715	0	3,285	1,174	2,365	1,133	5,574	1,752	9,954	2,405	0	3,228	524	111	221	90	282	205	447	1,632
Diciembre	3,366	0	4,129	1,976	2,263	1,717	4,935	1,425	32,104	2,927	0	2,976	692	95	223	102	610	220	384	619

Cuadro 1.3, continuación

Mes	Frutales								
	Aguacate	Chinola	Lechosa	Melón	Naranja dulce	Piña	Limón agrio	Toronja	Mandarina
	millar	millar	millar	millar	millar	millar	millar	millar	millar
Total	1,104,779	343,974	317,169	22,307	593,229	165,568	448,412	19,623	71,839
Enero	98,541	30,149	20,731	1,158	102,144	8,521	26,547	3,421	23,014
Febrero	163,744	38,520	23,014	2,104	92,283	18,954	36,581	2,147	8,954
Marzo	78,954	15,421	15,010	856	47,014	19,584	27,454	1,121	4,921
Abril	18,214	8,658	24,104	1,080	42,014	11,020	23,541	952	95
Mayo	28,905	37,754	23,564	1,120	41,021	9,920	36,547	354	0
Junio	83,901	28,211	27,453	2,214	28,521	9,521	33,214	852	65
Julio	81,024	33,101	19,656	1,402	14,521	13,451	43,904	25	301
Agosto	111,204	22,102	35,583	1,204	8,954	12,144	52,688	0	0
Septiembre	125,989	35,641	27,899	785	19,211	16,201	52,147	254	72
Octubre	142,158	32,844	20,620	942	25,147	15,977	48,754	421	0
Noviembre	73,191	25,874	47,521	8,547	58,211	12,450	32,014	2,564	14,521
Diciembre	98,954	35,699	32,014	895	114,188	17,825	35,021	7,512	19,896

Fuente: Registros administrativos, Sector Agropecuario, Departamento de Seguimiento, Control y Evaluación, Ministerio de Agricultura

Nota: Tonelada métrica es equivalente a 22.046 quintales

t: Tonelada métrica

Cuadro 1.4

REPÚBLICA DOMINICANA: Precio al productor por principales cultivos agrícolas, según mes, 2016

Mes	Cereales					Oleaginosas			Leguminosas				Raíces/tubérculos						
	Arroz cáscara	Arroz blanco	Maíz en grano	Maíz verde	Sorgo	Maní	Coco	Habichuela blanca	Habichuela negra	Habichuela roja	Guandúl	Papa	Batata	Yuca	Ñame	Yautía blanca	Yautía amarilla	Yautía coco	Yautía morada
	(RD\$/t)	(RD\$/t)	(RD\$/t)	(RD\$/t)	(RD\$/t)	(RD\$/t)	(RD\$/t)	(RD\$/t)	(RD\$/t)	(RD\$/t)	(RD\$/t)	(RD\$/t)	(RD\$/t)	(RD\$/t)	(RD\$/t)	(RD\$/t)	(RD\$/t)	(RD\$/t)	(RD\$/t)
Promedio	17,797	34,312	17,718	9,560	12,676	50,804	18,057	52,822	62,700	72,529	29,034	20,391	12,574	18,565	34,803	50,098	57,816	54,748	50,208
Enero	18,002	34,416	18,799	8,750	12,676	87,403	16,706	69,720	59,150	74,549	12,639	23,424	13,821	20,256	34,159	54,376	59,725	62,831	57,940
Febrero	16,453	37,846	19,730	7,728	12,676	61,270	16,303	51,257	63,317	76,278	12,043	23,424	12,795	20,775	33,038	57,489	62,708	51,257	64,668
Marzo	16,845	36,486	18,165	8,818	12,676	63,158	16,548	56,493	67,726	74,217	13,308	19,759	10,750	23,209	30,036	53,351	64,958	46,725	59,261
Abril	17,280	36,798	18,622	7,799	12,676	64,530	16,641	44,643	70,301	76,288	44,241	18,418	11,149	21,462	32,135	53,196	70,409	44,643	51,036
Mayo	18,089	35,951	19,028	8,956	12,676	49,925	17,989	52,359	69,399	78,161	40,735	16,259	11,265	20,635	32,822	48,734	56,586	49,572	41,612
Junio	18,164	36,136	17,717	10,610	12,676	58,941	18,324	52,084	66,340	70,705	34,721	15,708	10,510	20,893	31,213	47,378	55,472	48,622	45,332
Julio	18,498	32,198	17,287	12,646	12,676	44,391	19,025	50,430	60,576	70,440	18,088	20,163	11,865	18,745	38,167	48,906	58,479	54,441	49,824
Agosto	18,190	31,978	17,091	10,665	12,676	37,157	18,184	49,925	57,101	67,453	29,265	24,189	13,538	18,928	34,829	46,109	56,927	47,693	41,648
Septiembre	17,984	33,960	16,998	9,314	12,676	37,754	18,914	50,706	59,034	71,299	69,706	25,230	14,146	16,294	38,666	49,939	55,060	51,647	44,289
Octubre	18,205	31,966	15,829	11,635	12,676	36,950	19,392	52,359	60,993	71,668	28,056	19,887	14,125	14,082	36,271	45,820	51,664	50,522	50,124
Noviembre	18,080	32,021	16,723	9,494	12,676	32,594	19,580	49,604	59,883	65,728	17,762	16,810	13,330	13,406	39,242	48,803	54,260	58,269	49,640
Diciembre	17,771	31,993	16,627	8,311	12,676	35,580	19,081	54,288	58,580	73,559	27,844	21,426	13,596	14,091	37,061	47,074	47,548	90,756	47,123

Cuadro 1.4, continuación

Mes	Musáceas					Hortalizas / vegetales										
	Guineo	Plátano	Cebolla	Ajo	Tomate de ensalada	Auyama	Ají cubanela	Ají morrón	Berenjena	Berenjena china	Tomate industrial	Zanahoria	Pepino	Repollo	Tayota	Lechuga
	(RD\$/t)	(RD\$/t)	(RD\$/t)	(RD\$/t)	(RD\$/t)	(RD\$/t)	(RD\$/t)	(RD\$/t)	(RD\$/t)	(RD\$/t)	(RD\$/t)	(RD\$/t)	(RD\$/t)	(RD\$/t)	(RD\$/t)	(RD\$/t)
Promedio	6,062	14,052	56,508	154,322	26,242	17,680	26,692	55,553	17,692	19,080	23,653	15,732	10,920	9,336	4,930	78,241
Enero	8,258	20,358	45,776	...	21,380	15,501	16,560	60,134	16,966	16,966	20,895	23,101	12,823	7,886	5,563	131,495
Febrero	8,033	18,147	43,761	...	25,279	14,361	22,416	65,403	14,529	17,302	19,906	14,041	11,452	5,859	3,599	71,081
Marzo	7,573	17,034	38,126	...	19,969	15,191	24,693	56,920	15,441	15,409	22,338	10,499	12,401	8,712	5,020	59,106
Abril	7,353	14,842	49,943	154,322	23,917	16,928	25,494	63,229	17,194	18,096	20,078	10,610	6,238	9,921	5,118	70,233
Mayo	5,935	14,673	54,026	154,322	20,457	18,362	26,047	56,080	15,330	15,610	18,686	8,643	10,011	9,934	4,227	77,697
Junio	5,703	13,366	71,005	154,322	23,139	19,465	24,865	47,289	15,366	16,072	22,634	11,023	10,106	10,157	4,706	79,993
Julio	5,358	13,809	71,859	...	28,107	17,528	27,925	56,125	14,209	16,052	25,801	14,514	10,446	9,212	4,920	77,218
Agosto	5,832	13,789	69,644	...	24,237	15,978	22,298	44,588	16,509	17,156	26,617	16,410	7,122	9,492	4,808	91,858
Septiembre	4,762	12,093	49,988	...	27,576	16,690	24,278	52,635	17,273	19,209	24,115	19,746	10,881	9,606	6,753	67,889
Octubre	4,796	10,570	54,270	...	28,329	18,597	27,347	50,292	18,471	21,598	22,926	22,258	12,752	6,737	4,922	83,848
Noviembre	4,213	9,309	57,981	...	36,814	21,335	38,206	56,707	24,505	25,560	25,445	17,912	14,552	13,201	4,649	24,113
Diciembre	4,924	10,636	71,711	...	35,695	22,222	40,172	57,228	26,511	29,929	34,392	20,025	12,260	11,312	4,872	104,361

Cuadro 1.4, continuación

Mes	Frutales								
	Aguacate	Lechosa	Piña	Naranjas dulce	Naranjas Agrias	Chinola	Toronja	Melón	Mango
	(RD\$/t)	(RD\$/t)	(RD\$/t)	(RD\$/t)	(RD\$/t)	(RD\$/t)	(RD\$/t)	(RD\$/t)	(RD\$/t)
Promedio	17,416	8,409	14,815	11,019	11,732	12,711	44,363	18,235	21,365
Enero	17,198	7,738	11,831	8,762	12,760	9,882	46,010	14,881	...
Febrero	21,554	8,582	14,614	9,404	10,688	10,925	42,510	21,556	...
Marzo	25,305	8,767	16,047	11,089	11,414	14,769	42,924	19,658	...
Abril	24,609	9,479	15,377	12,111	13,483	15,953	40,399	12,881	23,026
Mayo	25,298	8,416	16,581	11,277	11,865	11,640	...	15,065	24,067
Junio	22,390	8,937	14,129	11,314	11,343	13,362	...	15,402	21,777
Julio	16,142	9,116	14,774	10,523	14,154	11,771	...	15,320	24,997
Agosto	11,408	8,493	15,781	13,375	12,794	11,788	...	16,739	19,747
Septiembre	9,418	8,372	15,898	10,935	11,569	12,442	...	14,887	22,164
Octubre	9,380	7,810	13,035	10,955	10,069	13,027	...	22,873	13,779
Noviembre	13,118	7,150	15,129	12,556	10,552	14,383	...	31,048	...
Diciembre	13,168	8,045	14,587	9,923	10,092	12,592	49,971	18,515	...

Fuente: Registros administrativos, Sector Agropecuario, Departamento de Economía Agropecuaria, Ministerio de Agricultura

Notas: una tonelada métrica equivale a unos 22.046 quintales

Los precios de sorgo son constante, debido a que son precios de sustentación dado por la Comisión Nacional de Sorgo

t: Toneladas métricas

...: Información no disponible

Cuadro 1.5
 REPÚBLICA DOMINICANA: Precios al productor de productos pecuarios, según mes, 2016

Mes	Carne de res	Carne de cerdo	Carne chivo	Pollo en pie	Huevo ¹	Leche ²
	RD\$/t					
Total	71,828.89	79,033.24	127,169.86	49,361.94	3,604.00	19,275.30
Enero	84,396.10	80,852.70	115,240.45	51,224.34	3,466.67	23,532.50
Febrero	69,673.15	80,021.13	120,668.45	53,790.00	3,545.83	20,398.33
Marzo	69,659.24	83,618.92	122,477.78	45,549.41	3,650.00	21,369.60
Abril	70,813.59	77,461.63	116,910.61	53,707.90	3,362.50	20,813.66
Mayo	68,819.52	80,188.15	129,158.38	45,763.34	3,726.17	20,903.94
Junio	67,741.35	78,710.07	118,803.44	47,844.83	3,510.94	17,470.37
Julio	70,007.18	80,292.53	147,182.10	48,823.12	3,683.33	18,231.40
Agosto	69,261.18	80,960.59	146,305.27	49,054.86	3,660.00	22,080.21
Septiembre	69,993.27	80,741.39	128,914.82	45,387.20	3,662.50	16,696.11
Octubre	74,586.18	79,594.41	130,271.82	48,011.85	3,912.50	16,916.67
Noviembre	75,073.31	73,977.27	120,250.91	51,307.05	3,726.85	16,596.56
Diciembre	71,922.64	71,980.05	129,854.28	51,879.36	3,340.74	16,294.28

Fuente: Registros administrativos, sector agropecuario, Departamento de Economía Agropecuaria, Ministerio de Agricultura

¹: Precios por cada mil unidades

²: Precios por mil litros

RD\$/t: Precio por tonelada

t: Tonelada métrica es equivalente a 22.046 quintales



02 Energía eléctrica

Estadísticas Económicas 2017

Cuadro 2.1

REPÚBLICA DOMINICANA: Capacidad instalada, disponibilidad real promedio y generación del SENI, por centrales de generación, según mes, 2016

Mes	Total			Andrés			Hidroeléctrica			Ege-Haina			Dominican Power			Itabo		
	Capacidad (mw)	Disponibilidad real promedio (mw)	Generación (gwh)	Capacidad (mw)	Disponibilidad real promedio (mw)	Generación (gwh)	Capacidad (mw)	Disponibilidad real promedio (mw)	Generación (gwh)	Capacidad (mw)	Disponibilidad real promedio (mw)	Generación (gwh)	Capacidad (mw)	Disponibilidad real promedio (mw)	Generación (gwh)	Capacidad (mw)	Disponibilidad real promedio (mw)	Generación (gwh)
Total	3,708.9	2,067.1	15,891.6	319.0	283.7	2,358.3	612.1	189.8	1,500.3	909.3	448.5	3,254.8	236.0	160.1	1,327.4	294.0	224.1	1,801.7
Enero	3,731.6	2,012.5	1,212.0	319.0	293.9	208.3	612.1	119.9	80.7	949.1	462.1	223.2	236.0	199.7	129.1	294.0	250.2	171.5
Febrero	3,731.6	1,726.9	1,173.9	319.0	182.8	131.1	612.1	101.7	71.5	949.1	442.1	263.0	236.0	191.9	126.8	294.0	207.5	141.9
Marzo	3,731.6	1,843.2	1,283.2	319.0	295.0	208.3	612.1	105.7	74.5	949.1	430.1	273.9	236.0	154.4	110.8	294.0	142.6	97.3
Abril	3,731.6	1,890.9	1,305.7	319.0	289.5	202.3	612.1	100.6	70.9	949.1	418.0	262.0	236.0	200.9	137.9	294.0	166.4	109.3
Mayo	3,664.7	2,090.1	1,380.3	319.0	279.6	199.9	612.1	160.4	114.1	882.2	512.3	295.0	236.0	127.2	92.7	294.0	216.1	147.3
Junio	3,745.6	2,000.6	1,353.9	319.0	283.7	197.8	612.1	201.1	134.2	933.1	493.2	302.4	236.0	101.9	71.9	294.0	254.6	168.1
Julio	3,745.6	2,209.3	1,436.7	319.0	290.4	207.6	612.1	230.1	106.7	933.1	504.9	346.0	236.0	95.3	70.3	294.0	241.8	163.2
Agosto	3,745.6	2,124.9	1,396.0	319.0	300.0	207.3	612.1	163.5	111.2	933.1	432.3	285.6	236.0	125.0	91.2	294.0	245.8	163.5
Septiembre	3,745.6	2,191.5	1,388.1	319.0	300.0	199.3	612.1	159.7	106.2	933.1	462.2	286.5	236.0	129.9	90.7	294.0	229.6	150.4
Octubre	3,612.6	2,223.9	1,379.8	319.0	296.4	202.3	612.1	217.9	154.4	800.1	412.7	252.1	236.0	193.2	137.1	294.0	252.8	169.9
Noviembre	3,558.0	2,222.4	1,268.5	319.0	292.5	189.7	612.1	381.9	250.6	750.3	396.5	224.0	236.0	199.5	132.1	294.0	246.7	160.6
Diciembre	3,762.7	2,269.4	1,313.5	319.0	300.0	204.6	612.1	334.9	225.3	950.2	415.0	241.1	236.0	202.6	136.7	294.0	235.5	158.8

Cuadro 2.1, continuación

Mes	SeaBoard			LAESA			CDEEE			Generadora La Vega-Palamara			Otras		
	Capacidad (mw)	Disponibilidad real promedio (mw)	Generación (gwh)	Capacidad (mw)	Disponibilidad real promedio (mw)	Generación (gwh)	Capacidad (mw)	Disponibilidad real promedio (mw)	Generación (gwh)	Capacidad (mw)	Disponibilidad real promedio (mw)	Generación (gwh)	Capacidad (mw)	Disponibilidad real promedio (mw)	Generación (gwh)
Total	110.0	96.7	866.0	111.0	96.7	569.0	477.5	90.6	1,306.1	199.5	302.4	920.3	440.6	174.6	1,987.7
Enero	110.0	103.1	65.4	111.0	103.1	45.6	477.5	85.3	31.3	199.5	203.3	78.0	423.5	191.9	178.9
Febrero	110.0	100.3	70.2	111.0	100.3	44.4	477.5	92.0	76.0	199.5	144.6	74.3	423.5	163.7	174.8
Marzo	110.0	103.2	72.5	111.0	103.2	54.7	477.5	97.9	125.1	199.5	233.8	92.0	423.5	177.3	174.1
Abril	110.0	108.3	74.2	111.0	108.3	60.6	477.5	103.5	120.5	199.5	221.8	95.6	423.5	173.6	172.3
Mayo	110.0	108.5	76.1	111.0	108.5	47.3	477.5	98.5	184.5	199.5	313.6	71.9	423.5	165.4	151.6
Junio	110.0	39.2	67.5	111.0	39.2	48.0	477.5	93.0	127.3	199.5	320.9	73.3	453.5	173.8	163.4
Julio	110.0	96.2	73.0	111.0	96.2	56.7	477.5	100.9	117.1	199.5	377.4	102.7	453.5	176.1	193.6
Agosto	110.0	74.2	75.1	111.0	74.2	52.9	477.5	94.6	188.7	199.5	447.7	86.2	453.5	167.6	134.2
Septiembre	110.0	109.7	73.6	111.0	109.7	47.3	477.5	93.0	166.5	199.5	415.7	86.7	453.5	182.0	180.9
Octubre	110.0	107.9	75.2	111.0	107.9	40.8	477.5	82.2	115.3	199.5	374.6	66.3	453.5	178.3	166.3
Noviembre	110.0	101.1	67.2	111.0	101.1	35.0	477.5	67.3	33.4	199.5	261.2	38.6	448.7	174.6	137.2
Diciembre	110.0	108.4	76.1	111.0	108.4	35.8	477.5	78.7	20.1	199.5	314.6	54.6	453.5	171.3	160.4

Fuente: Registros administrativos, Sector Energía, Informe mensual de operaciones, Organismo Coordinador del Sistema Eléctrico Nacional Interconectado

Notas: Total capacidad instalada, promedio simple

Total de generación de energía eléctrica es la sumatoria de los meses correspondientes

SENI: Sistema Eléctrico Nacional Interconectado

gwh: Gigawatts/hora

mw: Megawatts

Cuadro 2.2

REPÚBLICA DOMINICANA: Capacidad instalada, disponibilidad real promedio y generación del SENI, por tipo de tecnología, según mes, 2016

Mes	Total			Ciclo combinado			Eólica			Hidráulica		
	Capacidad (mw)	Disponibilidad real promedio (mw)	Generación (gwh)	Capacidad (mw)	Disponibilidad real promedio (mw)	Generación (gwh)	Capacidad (mw)	Disponibilidad real promedio (mw)	Generación (gwh)	Capacidad (mw)	Disponibilidad real promedio (mw)	Generación (gwh)
Total	3,708.9	2,242.7	15,891.6	795.0	585.0	3,654.9	106.2	24.2	312.6	612.1	189.8	1,500.3
Enero	3,731.6	2,206.6	1,212.0	795.0	497.2	238.8	85.5	18.6	13.1	612.1	119.9	80.7
Febrero	3,731.6	1,909.9	1,173.9	795.0	327.4	206.4	85.5	16.7	11.9	612.1	101.7	71.5
Marzo	3,731.6	2,008.8	1,283.2	795.0	527.4	332.7	85.5	32.3	23.9	612.1	105.7	74.5
Abril	3,731.6	2,047.6	1,305.7	795.0	510.0	322.1	85.5	16.1	10.3	612.1	100.6	70.9
Mayo	3,664.7	2,244.1	1,380.3	795.0	591.6	383.5	85.5	31.6	23.2	612.1	160.4	114.1
Junio	3,745.6	2,266.3	1,353.9	795.0	603.2	324.3	135.3	28.4	35.2	612.1	201.1	134.2
Julio	3,745.6	2,432.4	1,436.7	795.0	666.4	323.8	135.3	37.6	51.2	612.1	230.1	106.7
Agosto	3,745.6	2,321.9	1,396.0	795.0	746.5	395.1	135.3	31.3	43.9	612.1	163.5	111.2
Septiembre	3,745.6	2,394.0	1,388.1	795.0	714.4	364.9	135.3	19.6	28.4	612.1	159.7	106.2
Octubre	3,612.6	2,295.3	1,379.8	795.0	669.7	316.8	135.3	19.3	13.2	612.1	217.9	154.4
Noviembre	3,558.0	2,297.0	1,268.5	795.0	552.5	222.4	85.5	9.6	13.7	612.1	381.9	250.6
Diciembre	3,762.7	2,488.6	1,313.5	795.0	613.5	224.1	85.5	29.5	44.7	612.1	334.9	225.3

Cuadro 2.2, continuación

Mes	Motores diesel			Turbinas a gas			Turbinas a vapor			Solar		
	Capacidad (mw)	Disponibilidad real promedio (mw)	Generación (gwh)	Capacidad (mw)	Disponibilidad real promedio (mw)	Generación (gwh)	Generación (gwh)	Disponibilidad real promedio (mw)	Generación (gwh)	Generación (gwh)	Disponibilidad real promedio (mw)	Generación (gwh)
Total	1,153.5	872.3	6,831.2	480.0	287.9	1,428.4	545.0	266.4	2,140.6	17.1	17.1	23.4
Enero	1,147.9	885.9	452.8	480.0	333.7	185.9	603.4	291.1	198.8	0.0	0.0	0.0
Febrero	1,152.6	903.0	474.2	480.0	387.9	199.2	603.4	233.5	143.3	0.0	0.0	0.0
Marzo	1,152.6	901.0	529.9	480.0	381.2	211.9	603.4	226.4	153.2	0.0	0.0	0.0
Abril	1,152.6	905.5	524.9	480.0	384.3	214.4	603.4	223.7	147.0	0.0	0.0	0.0
Mayo	1,152.6	892.8	533.3	480.0	376.7	210.9	603.4	249.3	166.7	0.0	0.0	0.0
Junio	1,152.6	876.7	513.8	480.0	376.6	192.5	603.4	301.0	171.3	30.0	30.0	0.9
Julio	1,154.9	895.6	570.4	480.0	375.2	212.1	603.4	318.3	189.5	30.0	30.0	4.3
Agosto	1,154.9	920.4	572.1	480.0	379.9	212.1	603.4	305.1	184.5	30.0	30.0	2.6
Septiembre	1,154.9	875.5	516.8	480.0	362.4	191.9	603.4	286.6	187.8	30.0	30.0	4.4
Octubre	937.6	887.3	547.2	480.0	331.7	200.6	603.4	295.5	191.8	30.0	30.0	4.0
Noviembre	1,155.7	889.8	462.1	480.0	338.5	198.3	603.4	305.0	175.6	25.2	25.2	3.3
Diciembre	1,155.7	848.8	438.2	480.0	339.3	202.5	603.4	281.1	191.7	30.0	30.0	3.9

Fuente: Registros administrativos, Sector Energía, Informe mensual de operaciones, Organismo Coordinador del Sistema Eléctrico Nacional Interconectado

Notas: Total capacidad instalada, promedio simple

Total de generación de energía eléctrica es la sumatoria de los meses correspondientes

SENI: Sistema Eléctrico Nacional Interconectado

gwh: Gigawatts hora

mw: Megawatts

Cuadro 2.3

REPÚBLICA DOMINICANA: Total de generación del SENI y participación porcentual, según mes y tipo de combustibles, 2016
(valores en gwh)

Mes	Total	%	Tipos de combustibles y participación (%)																	
			Carbón	%	Fuel Oil #2	%	Fuel Oil #6	%	Fuel Oil #6 y #2	%	Gas	%	Gas y Fuel Oil #6	%	Eólica	%	Agua	%	Sol	%
Total	15,891.6	100	2,140.6	100	1,185.3	100	5,641.9	100	221.9	100	3,685.7	100	1,179.8	100	312.6	100	1,500.3	100	23.4	100
Enero	1,212.0	7.6	200.5	9.4	31.9	2.7	449.3	8.0	0.0	0.0	337.4	9.2	99.0	8.4	13.1	4.2	80.7	5.4	0.0	0.0
Febrero	1,173.9	7.4	168.4	7.9	92.6	7.8	469.7	8.3	0.0	0.0	257.9	7.0	101.9	8.6	11.9	3.8	71.5	4.8	0.0	0.0
Marzo	1,283.2	8.1	127.3	5.9	128.3	10.8	517.3	9.2	0.0	0.0	319.1	8.7	92.9	7.9	23.9	7.6	74.5	5.0	0.0	0.0
Abril	1,305.7	8.2	138.9	6.5	120.6	10.2	533.8	9.5	0.0	0.0	340.2	9.2	91.1	7.7	10.3	3.3	70.9	4.7	0.0	0.0
Mayo	1,380.3	8.7	175.4	8.2	122.4	10.3	468.9	8.3	77.8	35.1	292.5	7.9	105.9	9.0	23.2	7.4	114.1	7.6	0.0	0.0
Junio	1,353.9	8.5	196.0	9.2	114.0	9.6	471.6	8.4	35.7	16.1	269.7	7.3	96.6	8.2	35.2	11.3	134.2	8.9	0.9	3.8
Julio	1,436.7	9.0	192.5	9.0	148.2	12.5	546.9	9.7	1.0	0.5	277.8	7.5	108.0	9.2	51.2	16.4	106.7	7.1	4.3	18.4
Agosto	1,396.0	8.8	192.0	9.0	146.8	12.4	462.9	8.2	42.0	18.9	298.5	8.1	95.9	8.1	43.9	14.0	111.2	7.4	2.6	11.2
Septiembre	1,388.1	8.7	177.5	8.3	129.8	10.9	498.1	8.8	47.0	21.2	289.9	7.9	106.8	9.1	28.4	9.1	106.2	7.1	4.4	18.9
Octubre	1,379.8	8.7	199.2	9.3	98.4	8.3	459.8	8.2	16.9	7.6	339.4	9.2	94.5	8.0	13.2	4.2	154.4	10.3	4.0	17.0
Noviembre	1,268.5	8.0	183.9	8.6	32.0	2.7	376.1	6.7	1.5	0.7	321.8	8.7	85.6	7.3	13.7	4.4	250.6	16.7	3.3	14.2
Diciembre	1,313.5	8.3	189.0	8.8	20.1	1.7	387.5	6.9	0.0	0.0	341.3	9.3	101.7	8.6	44.7	14.3	225.3	15.0	3.9	16.6

Fuente: Registros Administrativos, Sector Energía, Informe mensual de operaciones, Organismo Coordinador del Sistema Eléctrico

Notas: SENI, Sistema Eléctrico Nacional Interconectado

gwh : gigawatts hora

Agua: Incluye hidro embalses

Fuel Oil #6: Incluye Fuel Oil #6: y Fuel Oil #2+6

Cuadro 2.4

REPÚBLICA DOMINICANA: Total de generación del SENI y participación porcentual por tipo de combustibles, según mes, 2016

Mes	Total ¹	%	Carbón	Fuel Oil #2	Fuel Oil #6	Fuel Oil #6 y #2	Gas	Gas y Fuel Oil #6	Eólica	Agua	Sol
Total	15,891.6	100.0	13.5	7.4	35.6	1.3	23.3	7.4	1.9	9.4	0.1
Enero	1,212.0	100.0	16.5	2.6	37.1	0.0	27.8	8.2	1.1	6.7	0.0
Febrero	1,173.9	100.0	14.3	7.9	40.0	0.0	22.0	8.7	1.0	6.1	0.0
Marzo	1,283.2	100.0	9.9	10.0	40.3	0.0	24.9	7.2	1.9	5.8	0.0
Abril	1,305.7	100.0	10.6	9.2	40.9	0.0	26.1	7.0	0.8	5.4	0.0
Mayo	1,380.3	100.0	12.7	8.9	34.0	5.6	21.2	7.7	1.7	8.3	0.0
Junio	1,353.9	100.0	14.5	8.4	34.8	2.6	19.9	7.1	2.6	9.9	0.1
Julio	1,436.7	100.0	13.4	10.3	38.1	0.1	19.3	7.5	3.6	7.4	0.3
Agosto	1,396.0	100.0	13.8	10.5	33.2	3.0	21.4	6.9	3.1	8.0	0.2
Septiembre	1,388.1	100.0	12.8	9.4	35.9	3.4	20.9	7.7	2.0	7.6	0.3
Octubre	1,379.8	100.0	14.4	7.1	33.3	1.2	24.6	6.8	1.0	11.2	0.3
Noviembre	1,268.5	100.0	14.5	2.5	29.7	0.1	25.4	6.7	1.1	19.8	0.3
Diciembre	1,313.5	100.0	14.4	1.5	29.5	0.0	26.0	7.7	3.4	17.2	0.3

Fuente: Registros Administrativos, Sector Energía, Informe mensual de operaciones, Organismo Coordinador del Sistema Eléctrico

Notas: SENI, Sistema Eléctrico Nacional Interconectado

¹Gigawatts hora

Cuadro 2.5

REPÚBLICA DOMINICANA: Energía y potencia facturada, por empresas distribuidoras de electricidad y tipo de usuario, según mes, 2016

Mes	Total												EdeEste											
	Total		Ayuntamiento		Gobierno		Industrial		Comercial		Residencial		Total		Ayuntamiento		Gobierno		Industrial		Comercial		Residencial	
	Energía (gwh)	Potencia (mw)	Energía (gwh)	Potencia (mw)	Energía (gwh)	Potencia (mw)	Energía (gwh)	Potencia (mw)	Energía (gwh)	Potencia (mw)	Energía (gwh)	Potencia (mw)	Energía (gwh)	Potencia (mw)	Energía (gwh)	Potencia (mw)	Energía (gwh)	Potencia (mw)	Energía (gwh)	Potencia (mw)	Energía (gwh)	Potencia (mw)	Energía (gwh)	Potencia (mw)
Total	8,931.71	14,544.49	225.90	586.08	992.32	3,138.38	2,530.25	8,237.51	1,082.42	1,627.65	4,100.82	954.88	2,484.52	3,425.70	98.48	198.24	385.19	944.24	655.92	2,259.64	265.61	23.58	1,079.32	0.00
Enero	691.05	1,186.87	18.55	47.11	75.39	252.93	193.33	678.12	79.86	124.20	323.92	84.51	200.15	287.50	8.27	16.10	28.68	77.22	53.63	191.97	21.36	2.21	88.21	0.00
Febrero	684.94	1,181.30	18.09	47.48	75.39	252.03	196.20	670.03	79.94	126.11	315.32	85.67	192.17	279.51	7.69	16.09	27.32	76.98	52.46	184.30	20.67	2.15	84.03	0.00
Marzo	682.79	1,189.40	18.29	47.32	80.68	254.22	200.33	682.83	78.95	128.15	304.54	76.87	194.20	281.47	8.24	16.11	31.77	76.41	52.87	186.66	20.51	2.28	80.81	0.00
Abril	727.86	1,197.59	18.67	47.78	83.06	254.97	209.86	690.77	85.17	130.15	331.09	73.93	203.91	285.74	8.27	16.15	33.04	78.37	53.20	189.03	21.58	2.20	87.82	0.00
Mayo	736.75	1,199.63	18.59	47.80	83.47	254.25	215.58	691.79	86.83	132.02	332.27	73.76	207.12	284.28	8.29	16.24	32.11	77.22	55.43	188.64	22.07	2.17	89.23	0.00
Junio	771.40	1,208.52	18.25	48.40	84.92	258.57	216.94	693.09	92.18	132.46	359.11	76.01	215.96	288.68	7.84	16.33	32.73	80.59	57.25	189.69	22.97	2.08	95.18	0.00
Julio	780.26	1,222.77	18.60	48.58	85.14	267.93	220.41	692.54	93.70	134.96	362.41	78.77	217.27	287.62	8.33	16.33	33.00	78.79	58.13	190.43	23.13	2.08	94.67	0.00
Agosto	798.47	1,223.11	18.94	48.22	88.38	268.21	220.58	684.69	99.72	142.07	370.85	79.92	221.38	285.01	8.36	16.89	35.34	78.96	56.86	187.07	23.76	2.09	97.05	0.00
Septiembre	797.34	1,232.58	18.68	49.46	85.02	269.04	222.04	688.88	100.32	143.76	371.28	81.44	217.27	288.00	8.03	16.98	32.25	80.18	57.50	188.88	23.85	1.95	95.65	0.00
Octubre	785.32	1,236.49	19.36	50.38	87.09	270.10	216.82	690.23	98.71	144.37	363.35	81.41	213.32	285.97	8.41	16.99	33.26	78.61	54.00	188.83	22.95	1.54	94.71	0.00
Noviembre	765.74	1,231.71	19.99	50.93	84.98	267.98	214.55	686.88	97.03	144.71	349.18	81.21	207.65	286.21	8.49	16.98	34.21	81.41	53.58	186.42	21.98	1.40	89.39	0.00
Diciembre	709.80	1,234.52	19.89	52.63	78.79	268.16	203.60	687.67	90.01	144.68	317.51	81.38	194.12	285.71	8.26	17.05	31.48	79.49	51.02	187.74	20.78	1.43	82.58	0.00

Cuadro 2.5, continuación

Mes	EdeSur												EdeNorte											
	Total		Ayuntamiento		Gobierno		Industrial		Comercial		Residencial		Total		Ayuntamiento		Gobierno		Industrial		Comercial		Residencial	
	Energía (gwh)	Potencia (mw)	Energía (gwh)	Potencia (mw)	Energía (gwh)	Potencia (mw)	Energía (gwh)	Potencia (mw)	Energía (gwh)	Potencia (mw)	Energía (gwh)	Potencia (mw)	Energía (gwh)	Potencia (mw)	Energía (gwh)	Potencia (mw)	Energía (gwh)	Potencia (mw)	Energía (gwh)	Potencia (mw)	Energía (gwh)	Potencia (mw)	Energía (gwh)	Potencia (mw)
Total	3,545.57	7,019.13	60.88	201.99	390.06	1,523.25	1,148.09	3,585.82	457.97	1,110.15	1,488.57	597.92	2,901.62	4,099.67	66.53	185.86	217.07	670.88	726.24	2,392.05	358.85	493.92	1,532.93	356.96
Enero	267.31	557.05	4.99	16.81	30.42	120.76	86.50	292.23	32.54	83.70	112.86	43.54	223.58	342.32	5.29	14.19	16.29	54.95	53.20	193.92	25.96	38.29	122.84	40.97
Febrero	271.36	565.43	5.04	16.48	30.63	119.99	90.26	298.62	33.33	85.38	112.10	44.96	221.41	336.36	5.35	14.90	17.44	55.06	53.48	187.11	25.94	38.58	119.19	40.70
Marzo	274.45	569.09	4.93	16.32	32.28	122.41	93.91	298.45	32.72	85.76	110.61	46.15	214.15	338.84	5.12	14.89	16.63	55.40	53.56	197.72	25.72	40.11	113.12	30.72
Abril	288.00	571.00	5.09	16.76	32.02	121.14	97.01	299.04	35.17	87.16	118.71	46.90	235.95	340.85	5.31	14.88	18.00	55.45	59.66	202.69	28.43	40.79	124.56	27.03
Mayo	290.70	576.11	5.00	16.72	32.72	121.64	98.35	302.19	35.61	88.63	119.03	46.94	238.93	339.24	5.31	14.85	18.65	55.39	61.81	200.96	29.15	41.21	124.02	26.82
Junio	305.21	579.41	5.13	17.12	33.15	121.96	96.41	302.22	37.79	88.95	132.74	49.15	250.23	340.44	5.28	14.94	19.04	56.02	63.28	201.18	31.43	41.43	131.19	26.86
Julio	309.10	596.28	4.98	17.19	33.44	133.00	99.16	302.48	38.85	92.06	132.68	51.55	253.89	338.86	5.28	15.06	18.70	56.13	63.12	199.63	31.72	40.82	135.06	27.22
Agosto	312.98	596.32	5.03	16.27	34.18	133.12	97.78	296.52	42.49	97.69	133.49	52.72	264.11	341.78	5.54	15.06	18.86	56.13	65.93	201.10	33.47	42.29	140.31	27.21
Septiembre	316.49	601.76	5.17	17.12	33.80	132.75	98.95	298.15	43.26	99.73	135.32	54.03	263.57	342.82	5.48	15.36	18.97	56.11	65.60	201.86	33.20	42.08	140.31	27.41
Octubre	314.39	605.25	5.10	17.07	34.26	134.61	98.65	299.45	43.09	100.08	133.29	54.03	257.61	345.27	5.84	16.32	19.56	56.88	64.18	201.96	32.67	42.74	135.36	27.38
Noviembre	307.33	600.10	5.33	17.11	31.85	129.72	96.91	298.81	42.79	100.53	130.45	53.93	250.76	345.40	6.18	16.83	18.92	56.85	64.06	201.66	32.26	42.79	129.34	27.27
Diciembre	288.25	601.31	5.08	17.00	31.31	132.15	94.22	297.66	40.33	100.47	117.31	54.03	227.43	347.50	6.55	18.58	16.00	56.52	58.36	202.27	28.90	42.78	117.62	27.35

Fuente: Registros administrativos, Sector Energía, Departamento de Mercado Minorista, Superintendencia de Electricidad

mw: megawatts

gwh: gigawatts hora

Cuadro 2.6

REPÚBLICA DOMINICANA: Valores facturados y cobrados, por empresa distribuidora de electricidad y tipo de usuarios, según mes, 2016
(en millones de RD\$)

Mes	Total compañías distribuidoras											
	Total		Ayuntamiento		Gobierno		Industrial		Comercial		Residencial	
	Valores facturados	Valores cobrados	Valores facturados	Valores cobrados	Valores facturados	Valores cobrados	Valores facturados	Valores cobrados	Valores facturados	Valores cobrados	Valores facturados	Valores cobrados
Total	73,709.61	67,925.90	2,304.09	1,759.37	9,271.76	7,465.32	22,484.07	20,405.66	11,177.90	10,662.10	28,471.79	27,633.45
Enero	5,881.16	4,995.23	188.82	131.45	714.05	609.08	1,750.68	1,501.48	1,000.35	749.69	2,227.25	2,003.54
Febrero	5,667.34	5,202.11	184.84	127.40	711.41	688.22	1,757.17	1,542.84	861.89	769.85	2,152.04	2,073.80
Marzo	5,589.08	5,380.31	185.95	128.01	741.11	628.56	1,787.89	1,625.84	804.45	845.44	2,069.67	2,152.47
Abril	5,967.49	5,244.30	188.70	130.44	768.63	639.02	1,860.18	1,621.47	875.21	804.89	2,274.77	2,048.47
Mayo	6,028.99	5,622.89	190.61	130.47	771.55	666.64	1,906.59	1,687.58	879.85	862.85	2,280.39	2,275.36
Junio	6,359.62	5,435.37	186.21	135.18	792.67	497.47	1,924.75	1,707.17	931.79	869.73	2,524.20	2,225.81
Julio	6,365.36	6,058.55	189.35	134.51	795.62	702.60	1,932.48	1,828.26	936.62	924.17	2,511.28	2,469.01
Agosto	6,586.31	6,052.00	191.34	139.07	814.29	537.09	1,941.44	1,771.90	1,003.17	1,014.39	2,636.08	2,589.56
Septiembre	6,608.48	6,056.93	192.76	140.66	796.93	705.86	1,963.77	1,803.27	1,013.21	936.11	2,641.81	2,471.04
Octubre	6,507.27	6,112.23	198.88	123.61	814.63	708.70	1,922.25	1,744.90	997.41	982.86	2,574.09	2,552.14
Noviembre	6,353.91	5,894.01	203.46	258.27	798.40	611.19	1,910.92	1,721.66	977.02	925.46	2,464.11	2,377.42
Diciembre	5,794.60	5,871.99	203.18	180.31	752.48	470.87	1,825.93	1,849.29	896.92	976.69	2,116.09	2,394.83

Cuadro 2.6, continuación

Mes	EdeEste											
	Total		Ayuntamiento		Gobierno		Industrial		Comercial		Residencial	
	Valores facturados	Valores cobrados	Valores facturados	Valores cobrados	Valores facturados	Valores cobrados	Valores facturados	Valores cobrados	Valores facturados	Valores cobrados	Valores facturados	Valores cobrados
Total	20,563.83	18,119.50	939.52	626.47	3,375.54	2,250.16	6,251.95	6,043.90	2,984.63	2,615.01	7,012.20	6,583.97
Enero	1,833.46	1,425.81	79.17	50.25	252.79	195.42	513.98	487.89	409.31	202.14	578.22	490.12
Febrero	1,593.09	1,457.97	74.25	50.98	240.96	223.87	501.16	466.15	235.75	204.29	540.98	512.68
Marzo	1,601.37	1,476.52	78.92	50.45	275.98	197.75	509.38	502.88	215.31	209.85	521.78	515.59
Abril	1,690.79	1,431.09	78.84	51.70	287.47	202.08	513.88	498.48	235.84	196.85	574.77	481.98
Mayo	1,697.12	1,525.27	78.76	50.53	279.65	221.40	531.95	490.97	230.36	218.93	576.40	543.43
Junio	1,769.83	1,547.33	75.14	52.15	285.25	232.35	541.85	512.83	237.92	213.76	629.67	536.24
Julio	1,706.86	1,640.90	78.68	52.43	285.54	227.19	542.04	524.54	229.94	233.89	570.67	602.85
Agosto	1,826.44	1,475.70	79.50	55.15	313.64	55.59	535.93	526.94	250.44	233.71	646.92	604.31
Septiembre	1,795.23	1,615.55	77.18	51.37	282.57	229.85	542.67	522.20	253.47	228.53	639.33	583.60
Octubre	1,767.42	1,624.65	80.07	54.78	288.51	230.50	515.06	517.11	243.65	228.88	640.14	593.38
Noviembre	1,738.15	1,491.00	80.42	55.02	301.65	153.63	513.19	492.52	232.64	224.09	610.25	565.74
Diciembre	1,544.05	1,407.73	78.60	51.65	281.52	80.55	490.86	501.38	210.00	220.10	483.07	554.05

Cuadro 2.6, continuación

Mes	EdeSur											
	Total		Ayuntamiento		Gobierno		Industrial		Comercial		Residencial	
	Valores facturados	Valores cobrados	Valores facturados	Valores cobrados	Valores facturados	Valores cobrados	Valores facturados	Valores cobrados	Valores facturados	Valores cobrados	Valores facturados	Valores cobrados
Total	30,920.60	27,805.82	652.84	568.82	3,840.56	3,175.77	10,474.39	8,593.42	4,636.82	4,518.29	11,315.99	10,949.53
Enero	2,323.90	1,925.47	53.75	33.88	300.89	246.54	798.31	563.90	334.26	307.44	836.69	773.72
Febrero	2,357.46	2,114.83	53.73	35.23	302.21	305.51	831.77	669.78	341.53	320.95	828.21	783.36
Marzo	2,383.98	2,190.24	52.67	35.18	316.84	278.30	859.68	702.14	337.16	341.07	817.63	833.55
Abril	2,500.85	2,160.79	54.24	34.33	314.65	274.68	883.79	687.83	360.63	345.74	887.53	818.20
Mayo	2,525.90	2,322.04	53.48	36.50	320.39	285.56	895.47	726.32	362.86	362.10	893.70	911.57
Junio	2,671.49	2,082.11	54.82	36.44	324.78	99.38	883.37	705.05	385.38	363.98	1,023.15	877.26
Julio	2,709.95	2,504.54	53.72	35.53	329.69	304.14	900.39	798.82	396.24	377.65	1,029.92	988.40
Agosto	2,741.15	2,551.44	53.75	35.50	335.51	301.60	889.81	735.76	424.93	451.66	1,037.15	1,026.93
Septiembre	2,768.69	2,467.60	55.28	36.29	332.75	307.38	895.88	752.03	432.67	394.81	1,052.11	977.10
Octubre	2,748.87	2,460.47	55.15	18.02	336.86	297.15	895.32	707.94	431.15	421.62	1,030.38	1,015.74
Noviembre	2,683.74	2,500.99	57.31	151.57	314.25	275.67	880.87	712.53	427.26	395.49	1,004.06	965.73
Diciembre	2,504.61	2,525.29	54.93	80.35	311.74	199.85	859.73	831.33	402.75	435.78	875.46	977.98

Cuadro 2.6, continuación

Mes	EdeNorte											
	Total		Ayuntamiento		Gobierno		Industrial		Comercial		Residencial	
	Valores facturados	Valores cobrados	Valores facturados	Valores cobrados	Valores facturados	Valores cobrados	Valores facturados	Valores cobrados	Valores facturados	Valores cobrados	Valores facturados	Valores cobrados
Total	22,225.19	22,000.57	711.74	564.09	2,055.67	2,039.38	5,757.72	5,768.34	3,556.45	3,528.79	10,143.60	10,099.96
Enero	1,723.79	1,643.95	55.90	47.33	160.37	167.12	438.39	449.69	256.78	240.11	812.34	739.70
Febrero	1,716.79	1,629.30	56.86	41.20	168.24	158.84	424.24	406.91	284.61	244.60	782.84	777.75
Marzo	1,603.72	1,713.55	54.36	42.38	148.28	152.51	418.84	420.82	251.98	294.52	730.27	803.33
Abril	1,775.85	1,652.42	55.62	44.41	166.51	162.26	462.51	435.17	278.74	262.29	812.47	748.30
Mayo	1,805.97	1,775.57	58.36	43.43	171.51	159.68	479.17	470.29	286.63	281.82	810.29	820.36
Junio	1,918.29	1,805.93	56.25	46.59	182.64	165.74	499.53	489.29	308.49	292.00	871.38	812.31
Julio	1,948.55	1,913.10	56.95	46.54	180.39	171.27	490.06	504.90	310.45	312.62	910.70	877.77
Agosto	2,018.72	2,024.86	58.09	48.42	165.13	179.91	515.69	509.19	327.80	329.02	952.01	958.32
Septiembre	2,044.57	1,973.78	60.29	53.00	181.61	168.63	525.22	529.04	327.07	312.77	950.38	910.34
Octubre	1,990.98	2,027.11	63.66	50.81	189.26	181.05	511.87	519.85	322.62	332.37	903.57	943.03
Noviembre	1,932.02	1,902.02	65.74	51.68	182.50	181.90	516.86	516.61	317.12	305.88	849.80	845.95
Diciembre	1,745.94	1,938.97	69.65	48.31	159.22	190.47	475.34	516.58	284.17	320.81	757.56	862.80

Fuente: Registros administrativos, Sector Energía, Departamento de Mercado Minorista, Superintendencia de Electricidad

Cuadro 2.7

REPÚBLICA DOMINICANA: Número de clientes por empresas distribuidoras de electricidad y tipo de usuario, según mes, 2016

Mes	Total						EdeEste					
	Total	Ayuntamiento	Gobierno	Industrial	Comercial	Residencial	Total	Ayuntamiento	Gobierno	Industrial	Comercial	Residencial
Total	2,172,823	3,876	11,172	12,717	167,235	1,977,824	682,179	1,909	3,002	5,116	64,781	607,371
Enero	2,146,989	3,761	10,822	12,057	162,006	1,958,343	673,350	1,892	2,910	4,926	63,985	599,637
Febrero	2,154,158	3,790	11,095	12,231	162,946	1,964,096	679,104	1,907	3,007	5,001	64,234	604,955
Marzo	2,146,831	3,801	11,072	12,873	163,390	1,955,695	678,097	1,928	2,992	5,104	64,265	603,808
Abril	2,167,569	3,836	11,146	12,782	164,713	1,975,092	678,096	1,924	2,986	5,022	64,136	604,028
Mayo	2,157,828	3,848	11,108	12,736	164,916	1,965,220	678,131	1,902	3,009	5,015	64,214	603,991
Junio	2,161,351	3,859	11,186	12,792	166,248	1,967,266	680,329	1,896	3,017	5,135	64,588	605,693
Julio	2,174,548	3,844	11,138	12,644	167,078	1,979,844	686,944	1,901	2,966	4,998	64,594	612,485
Agosto	2,184,364	3,894	11,272	12,918	168,752	1,987,528	687,236	1,902	3,032	5,089	65,333	611,880
Septiembre	2,184,742	3,954	11,310	12,712	170,092	1,986,674	684,968	1,915	3,014	5,117	65,442	609,480
Octubre	2,189,205	3,973	11,284	12,850	170,499	1,990,599	683,192	1,924	3,017	5,234	65,096	607,921
Noviembre	2,198,383	3,959	11,325	13,007	172,603	1,997,489	686,840	1,899	3,058	5,378	65,611	610,894
Diciembre	2,207,909	3,995	11,300	12,997	173,574	2,006,043	689,859	1,919	3,019	5,369	65,874	613,678

Cuadro 2.7, continuación

Mes	EdeSur						Edenorte					
	Total	Ayuntamiento	Gobierno	Industrial	Comercial	Residencial	Total	Ayuntamiento	Gobierno	Industrial	Comercial	Residencial
Total	620,313	818	4,054	4,538	34,697	576,206	870,331	1,149	4,116	3,063	67,757	794,247
Enero	627,276	788	3,938	4,544	34,917	583,089	846,363	1,081	3,974	2,587	63,104	775,617
Febrero	620,129	791	4,076	4,594	34,417	576,251	854,925	1,092	4,012	2,636	64,295	782,890
Marzo	610,076	784	3,992	4,631	34,295	566,374	858,658	1,089	4,088	3,138	64,830	785,513
Abril	626,053	799	4,116	4,554	34,845	581,739	863,420	1,113	4,044	3,206	65,732	789,325
Mayo	615,833	815	4,019	4,538	34,426	572,035	863,864	1,131	4,080	3,183	66,276	789,194
Junio	616,013	810	4,033	4,521	34,596	572,053	865,009	1,153	4,136	3,136	67,064	789,520
Julio	618,567	812	4,052	4,524	34,678	574,501	869,037	1,131	4,120	3,122	67,806	792,858
Agosto	621,100	839	4,065	4,538	34,756	576,902	876,028	1,153	4,175	3,291	68,663	798,746
Septiembre	619,589	850	4,123	4,484	34,739	575,393	880,185	1,189	4,173	3,111	69,911	801,801
Octubre	621,902	835	4,083	4,509	34,863	577,612	884,111	1,214	4,184	3,107	70,540	805,066
Noviembre	622,057	839	4,063	4,514	34,894	577,747	889,486	1,221	4,204	3,115	72,098	808,848
Diciembre	625,163	855	4,085	4,507	34,936	580,780	892,887	1,221	4,196	3,121	72,764	811,585

Fuente: Registros administrativos, Sector Energía, Departamento de Mercado Minorista, Superintendencia de Electricidad

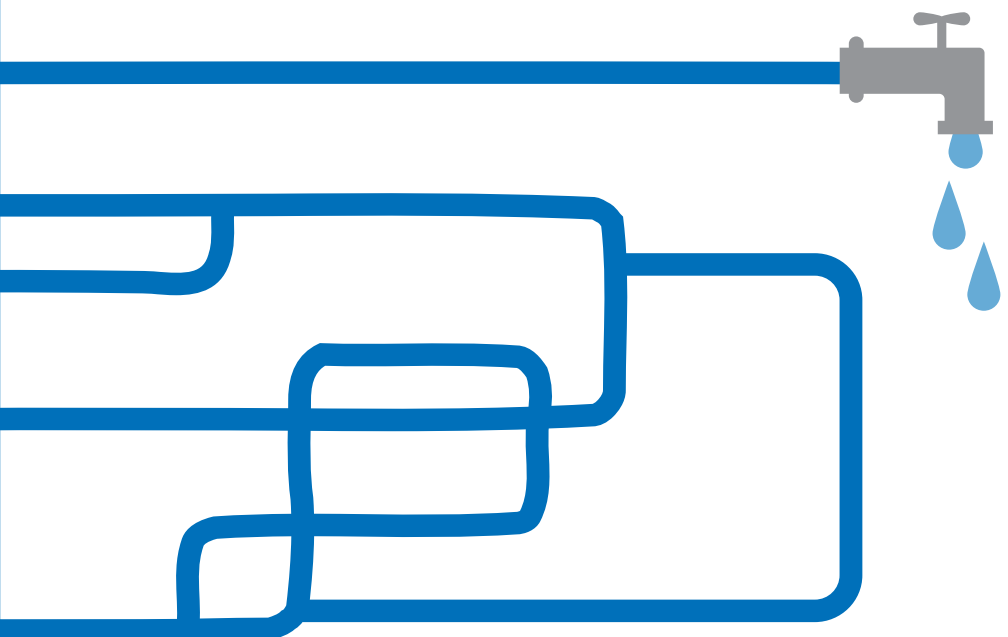

03 Agua potable y residual

Estadísticas Económicas 2017

Cuadro 3.1

REPÚBLICA DOMINICANA: Producción de agua potable, aguas residuales y tratadas, y número de clientes de la CAASD, según el mes, 2016

Mes	Producción de agua potable por la CAASD ¹	Producción de aguas residuales ²	Aguas residuales recolectadas en el sistema de alcantarillado sanitario ³	Cantidad de aguas residuales tratadas	% de aguas residuales tratadas ⁴	% agua residuales real tratadas ⁵	Promedio mensual de usuarios de agua potable ⁶	Promedio mensual de usuarios de agua del alcantarillado ⁷	Cantidad de usuarios en catastro, jurisdicción CAASD	% de cobertura comercial
	m ³ por día	m ³ por día	m ³ por día	m ³ por día	%	%				%
Total	1,521,472.42	780,802.89	170,331.14	45,462.02	26.7	5.8	364,111	118,739	568,983	20.9
Enero	1,402,301.46	767,373.84	164,108.00	45,083.52	27.5	5.9	361,465	113,142	565,852	20.0
Febrero	1,439,359.53	767,373.84	163,821.00	45,083.52	27.5	5.9	361,592	113,608	566,340	20.1
Marzo	1,487,016.43	767,373.84	165,824.00	45,083.52	27.2	5.9	362,651	118,059	566,891	20.8
Abril	1,472,821.56	767,373.84	168,410.46	45,083.52	26.8	5.9	363,067	118,390	567,718	20.9
Mayo	1,520,387.61	767,373.84	169,366.98	45,084.52	26.6	5.9	363,536	119,333	569,266	21.0
Junio	1,548,440.46	790,395.06	170,755.20	45,084.52	26.4	5.7	364,082	119,422	569,830	21.0
Julio	1,557,729.58	790,395.06	171,787.86	45,084.52	26.2	5.7	364,350	120,046	569,118	21.1
Agosto	1,526,182.91	790,395.06	172,821.26	45,084.52	26.1	5.7	364,729	120,249	570,005	21.1
Septiembre	1,565,447.80	790,395.06	173,705.35	45,084.52	26.0	5.7	365,364	120,447	570,337	21.1
Octubre	1,574,532.52	790,395.06	174,105.99	45,084.52	25.9	5.7	365,776	120,527	570,594	21.1
Noviembre	1,587,818.91	790,395.06	174,809.71	47,351.52	27.1	6.0	366,118	120,577	570,715	21.1
Diciembre	1,575,630.25	790,395.06	174,457.85	47,351.52	27.1	6.0	366,607	121,072	571,127	21.2

Fuente: Registros administrativos, Informe estadístico mensual, Departamento de Planificación, Corporación de Acueducto y Alcantarillado de Santo Domingo, CAASD

¹ Los datos proporcionados por la CAASD vienen dados en Millones de Galones Diarios (MGD), para convertirlos a M3 se utilizó la fórmula $M3/D = (MGD/264.18) \times 1000000$ ² La producción de aguas residuales equivale al 80% de la producción de agua total, y la dotación por persona, para la población del Distrito Nacional y la Provincia de Santo Domingo³ Aguas residuales recolectadas en el sistema de alcantarillado sanitario es igual a población con servicio de alcantarillado * 300 * 0.8] / 1000⁴ El porcentaje de aguas residuales tratadas es igual a la cantidad aguas residuales tratadas / cantidad recolectada⁵ Usuarios: número de viviendas a las que se le facturan los servicios⁶ Total: Promedio simple de los valores mensualesNota: m³ por día =Metro cúbico por día

Cuadro 3.2

REPÚBLICA DOMINICANA: Total de producción de agua potable y número de clientes activos de la CAASD, según gerencia técnica y mes, 2016

Gerencia técnica	Mes	Producción de agua potable por la CAASD ¹	Promedio mensual de usuarios agua potable ²	Promedio mensual de usuarios de alcantarillado ³
		m ³ por día		
Santo Domingo	Total	1,521,472.73	363,308	118,756
	Enero	1,402,283	361,465	113,142
	Febrero	1,439,363	361,952	113,608
	Marzo	1,487,024	362,651	118,059
	Abril	1,472,822	353,067	118,390
	Mayo	1,520,388	363,536	119,333
	Junio	1,548,440	364,082	119,422
	Julio	1,557,730	364,350	120,046
	Agosto	1,526,156	364,729	120,249
	Septiembre	1,565,486	365,364	120,447
	Octubre	1,574,533	365,776	120,527
	Noviembre	1,587,819	366,118	120,777
	Diciembre	1,575,630	366,607	121,072
Santo Domingo Suroeste	Total	551,436.84	98,041	42,589
	Enero	538,367.78	97,864	42,319
	Febrero	508,918.16	97,900	42,354
	Marzo	513,926.11	97,958	42,394
	Abril	500,529.94	97,964	42,404
	Mayo	546,320.69	97,984	42,477
	Junio	560,916.80	98,002	42,568
	Julio	576,584.15	98,060	42,613
	Agosto	557,082.29	98,066	42,640
	Septiembre	572,147.78	98,108	42,744
	Octubre	597,433.57	98,175	42,785
	Noviembre	580,702.55	98,183	42,811
	Diciembre	564,312.21	98,230	42,963
Santo Domingo Noroeste	Total	393,410.43	112,628	48,374
	Enero	374,244.83	111,050	46,746
	Febrero	345,805.89	111,458	47,148
	Marzo	379,177.08	111,970	47,702
	Abril	385,759.71	112,330	48,052
	Mayo	401,207.51	112,758	48,533
	Junio	410,477.70	112,822	48,587
	Julio	407,672.80	112,991	48,721
	Agosto	394,730.87	113,059	48,817

Cuadro 3.2, continuación

Gerencia técnica	Mes	Producción de agua potable por la CAASD ¹	Promedio mensual de usuarios agua potable ²	Promedio mensual de usuarios de alcantarillado ³
		m ³ por día		
	Septiembre	398,667.58	113,122	48,912
	Octubre	409,758.50	113,171	48,927
	Noviembre	410,931.94	113,315	49,108
	Diciembre	402,490.73	113,486	49,233
Santo Domingo Este	Total	455,480.17	115,261	21,774
	Enero	371,152.24	114,750	18,537
	Febrero	459,819.06	114,789	18,527
	Marzo	471,996.37	114,880	22,387
	Abril	471,837.38	114,901	22,362
	Mayo	452,327.96	114,918	22,363
	Junio	457,880.99	114,915	22,340
	Julio	469,823.61	114,958	22,322
	Agosto	460,595.05	115,213	22,512
	Septiembre	461,617.08	115,663	22,495
	Octubre	447,119.39	115,876	22,492
	Noviembre	466,840.79	116,011	22,478
	Diciembre	474,752.06	116,260	22,478
Santo Domingo Norte	Total	121,145.30	37,378	6,018
	Enero	118,517.68	37,801	5,540
	Febrero	124,820.20	37,805	5,579
	Marzo	121,924.45	37,843	5,576
	Abril	114,694.53	27,872	5,572
	Mayo	120,531.46	37,876	5,960
	Junio	119,164.96	38,343	5,927
	Julio	103,649.03	38,341	6,390
	Agosto	113,748.20	38,391	6,280
	Septiembre	133,053.22	38,471	6,296
	Octubre	120,221.06	38,554	6,323
	Noviembre	129,343.63	38,609	6,380
	Diciembre	134,075.25	38,631	6,398

Fuente: Registros administrativos, Informe estadístico mensual, Departamento de Planificación, Corporación de Acueducto y Alcantarillado de Santo Domingo, CAASD)

¹ Los datos proporcionados por la CAASD vienen dados en millones de galones diarios (MGD), para convertirlos a M3 se utilizó la fórmula $M3/D = (MGD/264.18) \times 1000000$

² Usuarios: Número de viviendas a las que se le facturan los servicios

³ Total: promedio simple de los valores mensuales

Nota: m³ por día : Metro cúbico por día

Cuadro 3.3

REPÚBLICA DOMINICANA: Capacidad nominal de producción de agua potable en Santo Domingo, por tipo de fuente y sistema de abastecimiento, según mes, 2016
(millones de galones diarios)

Mes	Total General	Superficial							Subterráneo					
		Subtotal fuente superficial	Valdesia	Haina – Manoguayabo	Duey	Isa	La Isabela	Acueducto Oriental ²	Sub-total fuente subterránea	Sabana Perdida	Mata-Mamón	Los Mareños	La Joya	Otros sistemas sectoriales
Total¹	529.49	380.07	143.81	91.00	27.25	15.20	11.50	91.31	149.42	8.35	13.68	35.00	31.68	60.71
Enero	529.49	380.07	143.81	91.00	27.25	15.20	11.50	91.31	149.42	8.35	13.68	35.00	31.68	60.71
Febrero	529.49	380.07	143.81	91.00	27.25	15.20	11.50	91.31	149.42	8.35	13.68	35.00	31.68	60.71
Marzo	529.49	380.07	143.81	91.00	27.25	15.20	11.50	91.31	149.42	8.35	13.68	35.00	31.68	60.71
Abril	529.49	380.07	143.81	91.00	27.25	15.20	11.50	91.31	149.42	8.35	13.68	35.00	31.68	60.71
Mayo	529.49	380.07	143.81	91.00	27.25	15.20	11.50	91.31	149.42	8.35	13.68	35.00	31.68	60.71
Junio	529.49	380.07	143.81	91.00	27.25	15.20	11.50	91.31	149.42	8.35	13.68	35.00	31.68	60.71
Julio	529.49	380.07	143.81	91.00	27.25	15.20	11.50	91.31	149.42	8.35	13.68	35.00	31.68	60.71
Agosto	529.49	380.07	143.81	91.00	27.25	15.20	11.50	91.31	149.42	8.35	13.68	35.00	31.68	60.71
Septiembre	529.49	380.07	143.81	91.00	27.25	15.20	11.50	91.31	149.42	8.35	13.68	35.00	31.68	60.71
Octubre	529.49	380.07	143.81	91.00	27.25	15.20	11.50	91.31	149.42	8.35	13.68	35.00	31.68	60.71
Noviembre	529.49	380.07	143.81	91.00	27.25	15.20	11.50	91.31	149.42	8.35	13.68	35.00	31.68	60.71
Diciembre	529.49	380.07	143.81	91.00	27.25	15.20	11.50	91.31	149.42	8.35	13.68	35.00	31.68	60.71

Fuente: Registros administrativos, Informe estadístico mensual, Departamento de Planificación, Corporación de Acueducto y Alcantarillado de Santo Domingo, CAASD

¹ Total: Promedio simple de los valores mensuales

² En construcción, terminado el Acueducto Oriental su capacidad nominal sera de 4.0 m³/s

Cuadro 3.4

REPÚBLICA DOMINICANA: Capacidad nominal de producción de agua potable en Santo Domingo, por tipo de fuente y sistema de abastecimiento, según mes, 2016
(valores en m³/s)

Mes	Total general	Superficial							Subterráneo					
		Subtotal fuente superficial	Valdesia	Haina – Manoguayabo	Duey	Isa	La Isabela	Acueducto Oriental ²	Sub-total fuente subterráneo	Sabana Perdida	Mata-Mamón	Los Mareños	La Joya	Otros sistemas sectoriales
Total¹	23.20	16.70	6.30	4.00	1.20	0.70	0.50	4.00	6.50	0.40	0.60	1.50	1.40	2.60
Enero	23.20	16.70	6.30	4.00	1.20	0.70	0.50	4.00	6.50	0.40	0.60	1.50	1.40	2.60
Febrero	23.20	16.70	6.30	4.00	1.20	0.70	0.50	4.00	6.50	0.40	0.60	1.50	1.40	2.60
Marzo	23.20	16.70	6.30	4.00	1.20	0.70	0.50	4.00	6.50	0.40	0.60	1.50	1.40	2.60
Abril	23.20	16.70	6.30	4.00	1.20	0.70	0.50	4.00	6.50	0.40	0.60	1.50	1.40	2.60
Mayo	23.20	16.70	6.30	4.00	1.20	0.70	0.50	4.00	6.50	0.40	0.60	1.50	1.40	2.60
Junio	23.20	16.70	6.30	4.00	1.20	0.70	0.50	4.00	6.50	0.40	0.60	1.50	1.40	2.60
Julio	23.20	16.70	6.30	4.00	1.20	0.70	0.50	4.00	6.50	0.40	0.60	1.50	1.40	2.60
Agosto	23.20	16.70	6.30	4.00	1.20	0.70	0.50	4.00	6.50	0.40	0.60	1.50	1.40	2.60
Septiembre	23.20	16.70	6.30	4.00	1.20	0.70	0.50	4.00	6.50	0.40	0.60	1.50	1.40	2.60
Octubre	23.20	16.70	6.30	4.00	1.20	0.70	0.50	4.00	6.50	0.40	0.60	1.50	1.40	2.60
Noviembre	23.20	16.70	6.30	4.00	1.20	0.70	0.50	4.00	6.50	0.40	0.60	1.50	1.40	2.60
Diciembre	23.20	16.70	6.30	4.00	1.20	0.70	0.50	4.00	6.50	0.40	0.60	1.50	1.40	2.60

Fuente: Registros administrativos, Informe estadístico mensual, Departamento de Planificación, Corporación de Acueducto y Alcantarillado de Santo Domingo, CAASD

¹Total: Promedio simple de los valores mensuales

²En construcción, terminado el Acueducto Oriental su capacidad nominal será de 4.0 M³/S

Notas: m³/ segundo = metro cúbico por segundo

Cuadro 3.5

REPÚBLICA DOMINICANA: Capacidad promedio de producción de agua potable en Santo Domingo, por tipo de fuente y sistema de abastecimiento, según mes, 2016
(millones de galones diarios)

Mes	Total general	Superficial							Subterráneo					
		Sub-total fuente superficial	Valdesia	Haina – Manoguayabo	Duey	Isa	La Isabela	Acueducto Oriental ²	Sub-total fuente subterráneo	Sabana Perdida	Mata-Mamón	Los Marenos	La Joya	Otros sistemas sectoriales
Total¹	399.21	311.01	140.98	59.91	19.78	12.32	3.51	74.51	88.20	5.05	3.55	19.94	23.21	36.45
Enero	370.45	283.99	136.83	58.92	13.18	14.29	5.03	55.74	86.46	4.42	2.71	18.02	21.66	39.65
Febrero	380.25	287.90	132.36	53.44	12.45	9.53	4.45	75.67	92.35	4.76	3.68	17.21	25.10	41.60
Marzo	392.83	297.58	132.69	54.49	20.42	10.37	4.06	75.55	95.25	4.41	3.49	20.74	24.96	41.65
Abril	389.10	297.62	130.58	52.50	21.84	11.43	4.40	76.87	91.48	4.49	3.62	20.07	24.54	38.76
Mayo	401.67	311.81	137.31	60.75	22.73	13.13	2.65	75.24	89.86	5.04	4.10	19.80	21.20	39.72
Junio	409.07	319.55	145.88	60.09	21.10	12.59	4.10	75.79	89.52	6.11	3.34	22.60	19.40	38.07
Julio	411.52	323.49	145.83	63.76	21.70	13.44	2.76	76.00	88.03	5.00	3.57	20.40	24.43	34.62
Agosto	403.20	315.23	142.99	60.64	21.17	12.50	2.28	75.65	87.97	4.96	3.30	20.02	22.72	36.97
Septiembre	413.58	319.67	140.24	65.77	21.77	12.83	2.91	76.15	93.91	5.21	4.76	19.99	22.47	41.48
Octubre	415.97	329.18	152.93	65.75	20.46	11.57	2.71	75.76	86.79	4.91	2.92	19.80	21.68	37.48
Noviembre	403.81	325.56	151.55	61.76	20.33	12.84	2.87	76.21	78.25	5.62	3.42	21.35	24.78	23.08
Diciembre	399.03	320.52	142.54	61.11	20.18	13.28	3.94	79.47	78.51	5.66	3.68	19.29	25.57	24.31

Fuente: Registros administrativos, Informe estadístico mensual, Departamento de Planificación, Corporación de Acueducto y Alcantarillado de Santo Domingo, CAASD

¹Total: Promedio simple de los valores mensuales

²En construcción, terminado el Acueducto Oriental su capacidad nominal será de 4.0 m³/s

Cuadro 3.6

REPÚBLICA DOMINICANA: Planta de tratamiento de agua residuales operadas por la CAASD, cantidad de viviendas y habitantes que reciben servicios, según mes, 2016

Mes	Planta en operación	Capacidad (M ³ /día)	Planta fuera de servicio	Capacidad (M ³ /día)	Planta en construcción	Cantidad de viviendas que reciben servicios	Cantidad de habitantes beneficiados ¹	Cobertura de alcantarillado sanitario, jurisdicción CAASD
Total	9	46,218	10	47,269	7	230,456	705,209	32.7%
Enero	8	45,084	10	47,269	7	222,007	683,728	32.5%
Febrero	8	45,084	10	47,268	7	221,620	628,590	35.3%
Marzo	8	45,084	10	47,269	7	224,329	690,933	32.5%
Abril	8	45,084	10	47,269	7	227,828	701,710	32.5%
Mayo	8	45,084	10	47,269	7	229,122	705,696	32.5%
Junio	8	45,084	10	47,269	7	231,000	711,480	32.5%
Julio	9	47,352	10	47,269	7	232,397	715,783	32.5%
Agosto	9	47,352	10	47,269	7	233,795	720,089	32.5%
Septiembre	9	47,352	10	47,269	7	234,991	723,772	32.5%
Octubre	9	47,352	10	47,269	7	235,533	725,442	32.5%
Noviembre	9	47,352	10	47,269	7	236,845	728,374	32.5%
Diciembre	9	47,352	10	47,269	7	236,009	726,908	32.5%

Fuente: Registros administrativos, Informe estadístico mensual, Departamento de Planificación, Corporación de Acueducto y Alcantarillado de Santo Domingo, CAASD

¹ Este dato se obtuvo mediante la conversión de cantidad de viviendas, utilizando como factor de conversión 3.08 habitantes por vivienda

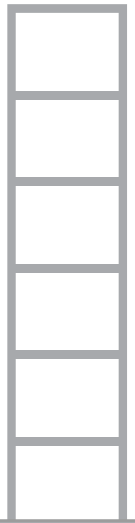

04 Estadísticas de construcción (sector privado)

Estadísticas Económicas 2017

Cuadro 4.1

REPÚBLICA DOMINICANA: Número de permisos otorgados para la construcción en el sector privado por provincia, según mes, 2016*

Mes	Total general	Provincias																						
		Azua	Barahona	Dajabón	Distrito Nacional	Duarte	Españillat	Hermanas Mirabal	La Altagracia	La Vega	La Romana	Monte Cristi	Monseñor Nouel	Peravia	Puerto Plata	Samaná	San Cristóbal	Sánchez Ramírez	San Juan	San Pedro de Macorís	Santiago	Santiago Rodríguez	Santo Domingo	Valverde
Total	787	1	1	1	226	19	9	1	15	14	2	2	2	4	18	2	7	1	1	8	263	1	188	1
Enero	52	0	0	0	21	4	1	0	0	2	0	1	0	0	0	0	2	0	0	0	14	0	7	0
Febrero	71	0	0	1	17	5	0	1	1	4	0	0	0	0	1	1	0	0	0	0	17	0	23	0
Marzo	59	0	0	0	10	1	1	0	4	3	0	0	0	1	2	0	1	0	0	1	24	0	11	0
Abril	59	0	0	0	21	0	0	0	1	2	0	0	0	0	2	0	0	0	0	1	17	1	14	0
Mayo	57	0	1	0	14	0	1	0	1	0	0	0	0	0	2	1	1	0	0	0	27	0	9	0
Junio	63	1	0	0	17	0	0	0	2	1	0	0	0	0	2	0	0	0	0	2	23	0	15	0
Julio	84	0	0	0	18	5	2	0	2	0	0	0	0	2	0	0	0	0	0	0	37	0	18	0
Agosto	91	0	0	0	27	0	0	0	0	1	0	0	0	0	5	0	1	0	0	1	32	0	23	1
Septiembre	59	0	0	0	20	2	2	0	1	0	0	0	0	0	4	0	0	0	1	0	12	0	17	0
Octubre	61	0	0	0	12	0	1	0	1	0	0	1	1	0	0	0	1	0	0	2	28	0	14	0
Noviembre	68	0	0	0	27	0	1	0	0	1	1	0	1	0	1	0	0	1	0	0	20	0	15	0
Diciembre	63	0	0	0	22	2	0	0	2	0	1	0	0	1	0	0	0	0	0	1	12	0	22	0

Fuente: Registros administrativos Departamento de Tramitación de planos, Ministerio de Obras Públicas y Comunicaciones (MOPC)

* Cifras sujetas a rectificación

Cuadro 4.2

REPÚBLICA DOMINICANA: Cantidad de construcciones del sector privado por provincia, según mes, 2016*

Mes	Total general	Provincias																						
		Azua	Barahona	Dajabón	Distrito Nacional	Duarte	Españillat	Hermanas Mirabal	La Altagracia	La Vega	La Romana	Monte Cristi	Monseñor Nouel	Peravia	Puerto Plata	Samaná	San Cristóbal	Sánchez Ramírez	San Juan	San Pedro de Macorís	Santiago	Santiago Rodríguez	Santo Domingo	Valverde
Total	1,791	1	1	1	272	39	18	1	69	19	12	4	6	6	28	5	19	1	3	12	579	1	693	1
Enero	76	0	0	0	21	4	1	0	0	2	0	1	0	0	0	0	2	0	0	0	37	0	8	0
Febrero	168	0	0	1	20	7	0	1	1	4	0	0	0	0	4	1	0	0	0	0	46	0	83	0
Marzo	159	0	0	0	11	1	1	0	54	8	0	0	0	3	2	0	12	0	0	5	43	0	19	0
Abril	117	0	0	0	28	0	0	0	1	2	0	0	0	0	3	0	0	0	0	1	55	1	26	0
Mayo	155	0	1	0	15	0	5	0	1	0	0	0	0	0	7	1	1	0	0	0	76	0	48	0
Junio	145	1	0	0	29	0	0	0	2	1	0	0	0	0	2	0	0	0	0	2	54	0	54	0
Julio	126	0	0	0	22	16	6	0	3	0	0	0	0	2	0	0	0	0	0	0	56	0	21	0
Agosto	134	0	0	0	30	0	0	0	0	1	0	0	0	0	9	0	2	0	0	1	47	0	43	1
Septiembre	100	0	0	0	25	9	3	0	1	0	0	0	0	0	4	0	0	0	3	0	26	0	29	0
Octubre	143	0	0	0	13	0	1	0	1	0	0	3	5	0	0	0	1	0	0	2	64	0	53	0
Noviembre	123	0	0	0	36	0	1	0	0	1	11	0	1	0	1	0	0	1	0	0	40	0	31	0
Diciembre	345	0	0	0	22	2	0	0	5	0	1	0	0	1	0	0	0	0	0	1	35	0	278	0

Fuente: Registros administrativos Departamento de Tramitación de planos, Ministerio de Obras Públicas y Comunicaciones (MOPC)

* Cifras sujetas a rectificación

Cuadro 4.3

REPÚBLICA DOMINICANA: Área de construcción del sector privado, por provincia, según mes, 2016*
(En m²)

Mes	Total general	Provincia										
		Azua	Barahona	Dajabón	Distrito Nacional	Duarte	Españillat	Hermanas Mirabal	La Altagracia	La Romana	La Vega	Monte Cristi
Total	2,231,046.67	168.00	609.00	287.68	746,659.86	33,093.88	14,394.65	406.90	91,546.99	14,502.16	13,872.57	2,907.25
Enero	106,952.85	0.00	0.00	0.00	47,660.79	4,561.04	475.92	0.00	0.00	0.00	986.05	706.00
Febrero	151,613.33	0.00	0.00	287.68	32,722.40	5,533.25	0.00	406.90	4,319.00	0.00	1,560.59	0.00
Marzo	140,521.24	0.00	0.00	0.00	40,028.89	193.86	488.08	0.00	29,997.14	0.00	6,343.05	0.00
Abril	194,160.94	0.00	0.00	0.00	83,133.13	0.00	0.00	0.00	970.00	0.00	965.99	0.00
Mayo	206,923.87	0.00	609.00	0.00	45,820.89	0.00	4,226.46	0.00	22,743.00	0.00	0.00	0.00
Junio	182,385.41	168.00	0.00	0.00	49,284.20	0.00	0.00	0.00	982.47	0.00	722.31	0.00
Julio	224,002.48	0.00	0.00	0.00	87,116.60	14,092.90	3,749.25	0.00	4,663.00	0.00	0.00	0.00
Agosto	150,236.44	0.00	0.00	0.00	49,058.29	0.00	0.00	0.00	0.00	0.00	2,974.82	0.00
Septiembre	190,763.02	0.00	0.00	0.00	115,842.58	8,386.90	2,317.59	0.00	1,160.00	0.00	0.00	0.00
Octubre	179,139.20	0.00	0.00	0.00	27,651.12	0.00	1,009.38	0.00	8,764.55	0.00	0.00	2,201.25
Noviembre	218,704.89	0.00	0.00	0.00	129,251.69	0.00	2,127.97	0.00	0.00	8,617.12	319.76	0.00
Diciembre	285,643.02	0.00	0.00	0.00	39,089.29	325.93	0.00	0.00	17,947.83	5,885.04	0.00	0.00

Cuadro 4.3, continuación

Mes	Provincia											
	Monseñor Nouel	Peravia	Puerto Plata	Samaná	San Cristóbal	Sanchez Ramírez	San Juan	San Pedro de Macorís	Santiago	Santiago Rodríguez	Santo Domingo	Valverde
Total	5,157.14	2,453.22	23,043.08	7,479.00	16,815.05	340.30	4,160.00	27,968.83	585,713.32	698.37	638,015.14	754.28
Enero	0.00	0.00	0.00	0.00	1,277.72	0.00	0.00	0.00	24,723.41	0.00	26,561.92	0.00
Febrero	0.00	0.00	0.00	4,892.00	2,427.20	0.00	0.00	0.00	30,386.01	0.00	69,078.30	0.00
Marzo	0.00	649.02	1,140.56	0.00	7,908.00	0.00	0.00	680.46	37,408.25	0.00	15,683.93	0.00
Abril	0.00	0.00	1,990.59	0.00	0.00	0.00	0.00	1,584.00	83,621.09	698.37	21,197.77	0.00
Mayo	0.00	0.00	4,730.33	2,587.00	1,688.00	0.00	0.00	0.00	106,167.35	0.00	18,351.84	0.00
Junio	0.00	0.00	935.64	0.00	0.00	0.00	0.00	632.00	48,409.69	0.00	81,251.10	0.00
Julio	0.00	1,629.20	0.00	0.00	0.00	0.00	0.00	0.00	71,916.11	0.00	40,835.42	0.00
Agosto	0.00	0.00	10,860.37	0.00	968.32	0.00	0.00	494.83	46,285.77	0.00	38,839.76	754.28
Septiembre	0.00	0.00	2,550.58	0.00	0.00	0.00	4,160.00	0.00	22,461.40	0.00	33,883.97	0.00
Octubre	4,361.60	0.00	0.00	0.00	2,545.81	0.00	0.00	23,882.54	52,074.69	0.00	56,648.26	0.00
Noviembre	795.54	0.00	835.01	0.00	0.00	340.30	0.00	0.00	39,047.47	0.00	37,370.03	0.00
Diciembre	0.00	175.00	0.00	0.00	0.00	0.00	0.00	695.00	23,212.08	0.00	198,312.85	0.00

Fuente: Registros administrativos Departamento de Tramitación de planos, Ministerio de Obras Públicas y Comunicaciones (MOPC)

m²: Metros cuadrados

*Cifras sujetas a rectificación

Cuadro 4.4

REPÚBLICA DOMINICANA: Inversión en construcción del sector privado por provincia, según el mes, 2016* enero-diciembre
(En RD\$)

Mes	Total general	Provincias											
		Azua	Barahona	Dajabón	Distrito Nacional	Duarte	Españillat	Hermanas Mirabal	La Altagracia	La Romana	La Vega	Monte Cristi	Monseñor Nouel
Total	34,173,231,239.59	2,815,880.00	11,114,610.00	3,568,402.86	12,472,352,417.43	469,627,991.51	189,350,246.50	4,379,410.80	1,790,016,127.70	193,829,530.60	222,677,517.07	36,061,730.09	54,121,327.00
Enero	1,430,709,694.69	0.00	0.00	0.00	674,264,994.75	61,175,926.70	5,488,721.79	0.00	0.00	0.00	17,367,428.69	8,757,273.00	0.00
Febrero	2,131,217,441.23	0.00	0.00	3,568,402.86	554,069,129.40	65,302,869.50	0.00	4,379,410.80	76,733,584.00	0.00	21,548,405.33	0.00	0.00
Marzo	2,189,527,787.46	0.00	0.00	0.00	533,175,032.08	3,249,234.30	6,054,178.49	0.00	638,882,511.40	0.00	90,884,780.51	0.00	0.00
Abril	2,821,256,113.33	0.00	0.00	0.00	1,400,038,629.30	0.00	0.00	0.00	16,150,015.00	0.00	11,982,207.58	0.00	0.00
Mayo	3,082,904,673.23	0.00	11,114,610.00	0.00	760,052,656.25	0.00	52,425,305.69	0.00	432,662,400.00	0.00	0.00	0.00	0.00
Junio	3,135,638,452.00	2,815,880.00	0.00	0.00	883,608,644.99	0.00	0.00	0.00	16,761,807.00	0.00	8,959,583.80	0.00	0.00
Julio	2,989,909,333.75	0.00	0.00	0.00	1,477,024,773.64	203,341,099.14	46,505,976.82	0.00	94,228,506.30	0.00	0.00	0.00	0.00
Agosto	2,365,981,775.25	0.00	0.00	0.00	807,798,889.42	0.00	0.00	0.00	0.00	0.00	66,339,080.96	0.00	0.00
Septiembre	3,296,147,164.10	0.00	0.00	0.00	2,234,355,246.94	131,095,719.60	28,747,548.59	0.00	27,956,000.00	0.00	0.00	0.00	0.00
Octubre	2,995,130,604.40	0.00	0.00	0.00	379,548,230.76	0.00	12,520,420.18	0.00	189,659,780.00	0.00	0.00	27,304,457.09	54,101,592.00
Noviembre	3,203,237,970.96	0.00	0.00	0.00	2,076,691,782.19	0.00	37,608,094.94	0.00	0.00	106,887,359.60	5,596,030.20	0.00	19,735.00
Diciembre	4,531,570,229.19	0.00	0.00	0.00	691,724,407.71	5,463,142.27	0.00	0.00	296,981,524.00	86,942,171.00	0.00	0.00	0.00

Cuadro 4.4, continuación

Mes	Provincias										
	Peravia	Puerto Plata	Samaná	San Cristóbal	Sanchez Ramírez	San Juan	San Pedro de Macorís	Santiago	Santiago Rodríguez	Santo Domingo	Valverde
Total	28,609,200.51	323,930,227.84	151,133,387.00	220,874,015.47	5,819,201.46	84,064,032.00	627,970,369.24	8,049,339,956.37	8,662,630.37	9,206,092,432.91	16,820,594.86
Enero	0.00	0.00	0.00	18,995,080.00	0.00	0.00	0.00	294,009,989.36	0.00	350,650,280.40	0.00
Febrero	0.00	0.00	98,856,068.00	47,595,146.00	0.00	0.00	0.00	370,724,008.75	0.00	888,440,416.59	0.00
Marzo	8,050,489.51	20,416,160.87	0.00	98,091,385.00	0.00	0.00	12,678,330.72	568,611,014.07	0.00	209,434,670.51	0.00
Abril	0.00	24,691,417.70	0.00	0.00	0.00	0.00	20,352,975.00	1,042,560,861.88	8,662,630.37	296,817,376.50	0.00
Mayo	0.00	58,068,036.64	52,277,319.00	20,936,068.00	0.00	0.00	0.00	1,432,804,847.66	0.00	262,563,429.99	0.00
Junio	0.00	15,878,893.38	0.00	0.00	0.00	0.00	8,290,847.97	1,036,006,305.93	0.00	1,163,316,488.93	0.00
Julio	20,208,711.00	0.00	0.00	0.00	0.00	0.00	0.00	440,012,447.03	0.00	708,587,819.82	0.00
Agosto	0.00	165,028,273.39	0.00	3,679,616.00	0.00	0.00	6,137,905.90	728,267,089.38	0.00	571,910,325.34	16,820,594.86
Septiembre	0.00	29,489,923.37	0.00	0.00	0.00	84,064,032.00	0.00	236,768,730.94	0.00	523,669,962.66	0.00
Octubre	0.00	0.00	0.00	31,576,720.47	0.00	0.00	571,889,481.00	916,295,740.58	0.00	812,234,182.32	0.00
Noviembre	0.00	10,357,522.49	0.00	0.00	5,819,201.46	0.00	0.00	621,676,971.17	0.00	338,581,273.91	0.00
Diciembre	350,000.00	0.00	0.00	0.00	0.00	0.00	8,620,828.65	361,601,949.62	0.00	3,079,886,205.94	0.00

Fuente: Registros administrativos Departamento de Tramitación de planos, Ministerio de Obras Públicas y Comunicaciones (MOPC)

*Cifras sujetas a rectificación

Cuadro 4.5

REPÚBLICA DOMINICANA: Cantidad de licencias otorgadas al sector privado por tipo de construcción, según mes, 2016*

Mes	Total general	Tipo de construcciones, o usos										
		Almacén	Anexo a apartamentos	Anexo a edificio comercial	Anexo vivienda	Anexo a industria	Apartamentos o edificio	Centro comercial	Comercio y almacén	Comercio y otros (banco)	Edificio comercial	Edificio institucional
Total	787	8	8	2	2	2	486	14	2	1	29	1
Enero	52	1	1	1	0	1	29	1	1	0	1	0
Febrero	71	0	2	0	0	1	43	3	0	0	1	0
Marzo	59	1	1	0	0	0	29	4	1	0	0	0
Abril	59	0	1	0	0	0	39	3	0	0	1	0
Mayo	57	0	1	0	0	0	43	0	0	0	4	0
Junio	63	1	0	0	0	0	39	0	0	0	2	0
Julio	84	0	1	0	0	0	48	0	0	0	3	0
Agosto	90	2	1	0	0	0	61	1	0	0	5	0
Septiembre	60	1	0	0	0	0	38	1	0	0	3	1
Octubre	61	2	0	0	0	0	39	0	0	0	2	0
Noviembre	68	0	0	1	2	0	42	1	0	0	1	0
Diciembre	63	0	0	0	0	0	36	0	0	1	6	0

Cuadro 4.5, continuación

Mes	Tipo de construcciones, o usos									
	Estacion de combustible	Hospital, clinicas y similares	Hotel y aparta-hotel	Industria (nave industrial)	Modificación y diseño (remodelación edificio)	Templo religioso (iglesias)	Cabaña (vivienda turística)	Vivienda	Generación de electricidad (parque fotovoltaico)	Generación de electricidad (energía convencional)
Total	8	3	4	4	28	3	3	176	1	2
Enero	1	0	0	1	2	0	0	11	1	0
Febrero	1	0	0	0	3	0	0	15	0	2
Marzo	1	0	0	0	1	0	3	18	0	0
Abril	0	0	1	0	3	0	0	11	0	0
Mayo	1	0	0	0	1	0	0	7	0	0
Junio	0	0	1	0	4	0	0	16	0	0
Julio	1	0	0	0	2	0	0	29	0	0
Agosto	0	2	1	0	3	1	0	13	0	0
Septiembre	1	0	0	0	2	2	0	11	0	0
Octubre	1	1	0	1	0	0	0	15	0	0
Noviembre	0	0	1	0	7	0	0	13	0	0
Diciembre	1	0	0	2	0	0	0	17	0	0

Fuente: Registros administrativos Departamento de Tramitación de planos, Ministerio de Obras Públicas y Comunicaciones (MOPC)

*Cifras sujetas a rectificación

Cuadro 4.6

REPÚBLICA DOMINICANA: Cantidad de unidades construidas por el sector privado y tipos de construcciones, según el mes, 2016*

Mes	Total general	Tipos de construcciones, o usos										
		Almacenes	Anexo a apartamento o edificio	Anexos a edificios comerciales	Anexos viviendas	Anexos a industrias	Apartamentos o edificios	Centros comerciales	Comercios y almacenes	Comercios y otros (bancos)	Edificios comerciales	Edificios institucionales
Total	1,791	8	33	2	2	2	1,313	26	2	1	29	1
Enero	76	1	1	1	0	1	52	1	1	0	1	0
Febrero	168	0	2	0	0	1	83	3	0	0	1	0
Marzo	158	1	2	0	0	0	68	8	1	0	0	0
Abril	118	0	2	0	0	0	91	4	0	0	1	0
Mayo	155	0	24	0	0	0	118	0	0	0	4	0
Junio	145	1	0	0	0	0	120	0	0	0	2	0
Julio	126	0	1	0	0	0	87	0	0	0	3	0
Agosto	134	2	1	0	0	0	100	4	0	0	5	0
Septiembre	100	1	0	0	0	0	75	5	0	0	3	1
Octubre	143	2	0	0	0	0	121	0	0	0	2	0
Noviembre	123	0	0	1	2	0	92	1	0	0	1	0
Diciembre	345	0	0	0	0	0	306	0	0	1	6	0

Cuadro 4.6, continuación

Mes	Tipos de construcciones, o usos									Generación de electricidad (parques fotovoltaicos)	Generación de electricidad (energía convencional)
	Estaciones de combustibles	Hospitales, clínicas y similares	Hoteles y aparta-hoteles	Industrias (naves industriales)	Remodelaciones edificios	Templos religiosos (iglesias)	Villas turísticas	Viviendas			
Total	8	3	5	9	80	4	53	197	1	12	
Enero	1	0	0	2	2	0	0	11	1	0	
Febrero	1	0	0	0	50	0	0	15	0	12	
Marzo	1	0	0	0	1	0	53	23	0	0	
Abril	0	0	1	0	3	0	0	16	0	0	
Mayo	1	0	0	0	1	0	0	7	0	0	
Junio	0	0	2	0	4	0	0	16	0	0	
Julio	1	0	0	0	2	0	0	32	0	0	
Agosto	0	2	1	0	3	3	0	13	0	0	
Septiembre	1	0	0	0	2	1	0	11	0	0	
Octubre	1	1	0	1	0	0	0	15	0	0	
Noviembre	0	0	1	0	12	0	0	13	0	0	
Diciembre	1	0	0	6	0	0	0	25	0	0	

Fuente: Registros administrativos Departamento de Tramitación de planos, Ministerio de Obras Públicas y Comunicaciones (MOPC)

*Cifras sujetas a rectificación

Cuadro 4.7

REPÚBLICA DOMINICANA: Áreas construidas por el sector privado, por tipos de construcciones, según el mes, 2016*
(en m²)

Mes	Total general	Tipos de construcciones, o usos									
		Almacenes	Anexos a apartamentos	Anexos a edificios comerciales	Anexos viviendas	Anexos a industrias	Apartamentos o edificios	Centros comerciales	Comercios y almacenes	Comercios y otros (bancos)	Edificios comerciales
Total	2,231,046.67	7,479.77	2,590.67	2,669.00	444.00	9,501.63	1,650,794.71	52,491.78	730.00	163.00	105,089.83
Enero	106,952.85	475.92	450.00	1,380.00	0.00	6,149.00	72,717.47	3,371.00	260.00	0.00	206.76
Febrero	151,613.33	0.00	655.00	0.00	0.00	3,352.63	89,919.46	5,539.00	0.00	0.00	969.65
Marzo	140,521.24	1,028.65	780.00	0.00	0.00	0.00	70,584.52	20,364.30	470.00	0.00	0.00
Abril	194,160.94	0.00	86.67	0.00	0.00	0.00	157,610.91	10,318.77	0.00	0.00	2,945.00
Mayo	206,923.87	0.00	120.00	0.00	0.00	0.00	170,117.86	0.00	0.00	0.00	9,651.39
Junio	182,385.41	428.76	0.00	0.00	0.00	0.00	165,263.53	0.00	0.00	0.00	935.64
Julio	224,002.48	0.00	379.00	0.00	0.00	0.00	131,302.22	0.00	0.00	0.00	33,726.38
Agosto	150,236.44	1,929.78	120.00	0.00	0.00	0.00	118,054.26	3,241.00	0.00	0.00	12,809.80
Septiembre	190,763.02	2,600.00	0.00	0.00	0.00	0.00	151,908.67	4,437.46	0.00	0.00	11,194.00
Octubre	179,139.20	1,016.66	0.00	0.00	0.00	0.00	151,620.80	0.00	0.00	0.00	9,258.26
Noviembre	218,704.89	0.00	0.00	1,289.00	444.00	0.00	149,402.81	5,220.25	0.00	0.00	70.77
Diciembre	285,643.02	0.00	0.00	0.00	0.00	0.00	222,292.21	0.00	0.00	163.00	23,322.18

Cuadro 4.7, continuación

Mes	Tipos de construcciones, o usos										
	Edificios institucionales	Estaciones de combustibles	Hospitales, clínicas y similares	Hoteles y aparta-hoteles	Industrias (naves industriales)	Remodelaciones edificios	Templos religiosos (iglesias)	Villas turísticas	Viviendas	Generación de electricidad (parques fotovoltaicos)	Generación de electricidad (energía convencional)
Total	767.16	8,053.66	12,493.65	5,013.53	30,894.00	200,137.30	10,823.84	20,640.03	105,382.12	706.00	4,181.00
Enero	0.00	449.72	0.00	0.00	5,985.00	10,790.20	0.00	0.00	4,011.78	706.00	0.00
Febrero	0.00	375.00	0.00	0.00	0.00	40,963.00	0.00	0.00	5,658.59	0.00	4,181.00
Marzo	0.00	756.32	0.00	0.00	0.00	16,130.00	0.00	20,640.03	9,767.42	0.00	0.00
Abril	0.00	0.00	0.00	630.00	0.00	15,913.64	0.00	0.00	6,655.95	0.00	0.00
Mayo	0.00	609.00	0.00	0.00	0.00	23,563.78	0.00	0.00	2,861.84	0.00	0.00
Junio	0.00	0.00	0.00	1,197.19	0.00	8,095.23	0.00	0.00	6,465.06	0.00	0.00
Julio	0.00	2,499.00	0.00	0.00	0.00	19,208.91	0.00	0.00	36,886.97	0.00	0.00
Agosto	0.00	0.00	3,729.10	1,375.25	0.00	2,398.94	1,921.84	0.00	4,656.47	0.00	0.00
Septiembre	767.16	450.00	0.00	0.00	0.00	7,370.36	8,902.00	0.00	3,133.37	0.00	0.00
Octubre	0.00	534.00	8,764.55	0.00	1,289.00	0.00	0.00	0.00	6,655.93	0.00	0.00
Noviembre	0.00	0.00	0.00	1,811.09	0.00	55,703.24	0.00	0.00	4,763.73	0.00	0.00
Diciembre	0.00	2,380.62	0.00	0.00	23,620.00	0.00	0.00	0.00	13,865.01	0.00	0.00

Fuente: Registros administrativos Departamento Tramitación de planos, Ministerio de Obras Públicas y Comunicaciones (MOPC)

m² : Metros cuadrados

*Cifras sujetas a rectificación

Cuadro 4.8

REPÚBLICA DOMINICANA: Inversión en construcción del sector privado, por tipos de construcciones, según el mes, 2016*

Mes	Total general	Tipos de construcciones, o usos										
		Almacenes	Anexos a apartamentos	Anexos a edificios comerciales	Anexos viviendas	Anexos a industrias	Apartamentos o edificios	Centros comerciales	Comercios y almacenes	Comercios y otros (bancos)	Edificios institucionales	Edificios comerciales
Total	34,173,231,239.59	609,096,570.34	41,939,452.20	47,408,089.00	7,535,450.00	159,257,988.73	25,263,942,040.15	838,695,468.91	12,235,668.00	3,928,300.00	15,502,156.00	1,807,653,690.56
Enero	1,430,709,694.69	5,488,721.79	7,542,535.50	26,126,442.00	0.00	103,064,557.30	1,066,788,775.20	54,217,732.00	4,357,909.00	0.00	0.00	7,701,060.98
Febrero	2,131,217,441.23	0.00	11,026,130.00	0.00	0.00	56,193,431.43	1,300,851,213.66	97,920,545.60	0.00	0.00	0.00	18,358,082.86
Marzo	2,189,527,787.46	12,781,295.13	11,265,000.00	0.00	0.00	0.00	1,033,280,117.63	375,370,930.40	7,877,759.00	0.00	0.00	0.00
Abril	2,821,256,113.33	0.00	1,075,060.70	0.00	0.00	0.00	2,401,315,862.97	99,308,612.80	0.00	0.00	0.00	44,696,927.00
Mayo	3,082,904,673.23	0.00	1,488,488.00	0.00	0.00	0.00	2,478,759,128.97	0.00	0.00	0.00	0.00	159,280,831.47
Junio	3,135,638,452.00	514,512,000.00	0.00	0.00	0.00	0.00	2,321,497,567.34	0.00	0.00	0.00	0.00	15,878,893.38
Julio	2,989,909,333.75	0.00	8,053,750.00	0.00	0.00	0.00	1,906,008,529.35	0.00	0.00	0.00	0.00	665,308,112.80
Agosto	2,365,981,775.25	28,329,326.51	1,488,488.00	0.00	0.00	0.00	1,809,875,521.01	56,010,575.00	0.00	0.00	0.00	227,220,863.60
Septiembre	3,296,147,164.10	31,200,000.00	0.00	0.00	0.00	0.00	2,666,022,226.02	71,046,318.19	0.00	0.00	15,502,156.00	199,880,833.80
Octubre	2,995,130,604.40	16,785,226.91	0.00	0.00	0.00	0.00	2,575,499,995.49	0.00	0.00	0.00	0.00	66,932,732.08
Noviembre	3,203,237,970.96	0.00	0.00	21,281,647.00	7,535,450.00	0.00	2,209,407,434.87	84,820,754.92	0.00	0.00	0.00	1,339,866.47
Diciembre	4,531,570,229.19	0.00	0.00	0.00	0.00	0.00	3,494,635,667.64	0.00	0.00	3,928,300.00	0.00	401,055,486.12

Cuadro 4.8, continuación

Mes	Tipos de construcciones, o usos									
	Estaciones de combustibles	Hospitales, clínicas y similares	Hoteles y apartamentos	Industrias (naves industriales)	Remodelaciones edificios	Templos religiosos (iglesias)	Villas turísticas	Viviendas	Generación de electricidad (parques fotovoltaicos)	Generación de electricidad (energía convencional)
Total	148,518,314.83	272,819,455.82	97,451,692.83	439,724,914.30	2,477,871,377.47	133,368,616.34	466,803,140.22	1,267,472,291.89	8,757,273.00	53,249,289.00
Enero	8,724,568.00	0.00	0.00	26,932,500.00	45,532,305.00	0.00	0.00	65,475,314.92	8,757,273.00	0.00
Febrero	7,275,037.50	0.00	0.00	0.00	492,014,282.00	0.00	0.00	94,329,429.18	0.00	53,249,289.00
Marzo	14,672,683.00	0.00	0.00	0.00	106,436,000.00	0.00	466,803,140.22	161,040,862.08	0.00	0.00
Abril	0.00	0.00	2,520,000.00	0.00	187,510,371.74	0.00	0.00	84,829,278.12	0.00	0.00
Mayo	11,114,610.00	0.00	0.00	0.00	385,537,653.40	0.00	0.00	46,723,961.39	0.00	0.00
Junio	0.00	0.00	22,666,027.00	0.00	149,506,775.00	0.00	0.00	111,577,189.28	0.00	0.00
Julio	48,480,850.00	0.00	0.00	0.00	187,117,259.00	0.00	0.00	174,940,832.60	0.00	0.00
Agosto	0.00	83,159,675.82	31,189,927.83	0.00	25,336,286.00	22,947,585.34	0.00	80,423,526.14	0.00	0.00
Septiembre	8,730,000.00	0.00	0.00	0.00	142,994,997.73	110,421,031.00	0.00	50,349,601.36	0.00	0.00
Octubre	10,359,653.00	189,659,780.00	0.00	21,281,647.00	0.00	0.00	0.00	114,611,569.92	0.00	0.00
Noviembre	0.00	0.00	41,075,738.00	0.00	755,885,447.60	0.00	0.00	81,891,632.10	0.00	0.00
Diciembre	39,160,913.33	0.00	0.00	391,510,767.30	0.00	0.00	0.00	201,279,094.80	0.00	0.00

Fuente: Registros administrativos Departamento Tramitación de planos, Ministerio de Obras Públicas y Comunicaciones (MOPC)

*Cifras sujetas a rectificación





05 Comercio interno

Estadísticas Económicas 2016

Cuadro 5. 1

REPÚBLICA DOMINICANA: Consumo de derivados del petróleo por tipos de combustible, según mes, 2016
(en galones)

Meses	Total	G.L.P. uso general	Gasolina premium	Gasolina premium exenta de impuestos	Gasolina regular	Gasolina regular exenta de impuestos	Kerosene	Avtur	Gasoil regular	Gasoil normal exento de impuestos	Gasoil regular exento de advalorem	Gasoil generación (interconectado)	Gasoil generación (no interconectado)
Total	1,322,154,412	471,504,566	148,479,375	130,787	183,878,994	0	6,206,087	90,075,669	154,056,190	7,491,612	0	2,378,449	15,762,146
Enero	104,456,897	38,132,095	11,646,562	7,894	15,156,642	0	401,939	6,909,815	10,547,932	472,114	0	214,539	2,152,074
Febrero	107,331,222	38,332,700	11,532,424	12,820	14,729,460	0	469,898	8,198,890	9,110,066	443,168	0	249,062	2,083,961
Marzo	116,619,707	40,268,663	13,215,565	14,754	16,562,895	0	586,196	8,636,167	12,789,393	577,727	0	247,167	2,113,012
Abril	115,764,241	39,142,724	12,646,545	11,830	16,174,146	0	657,460	8,289,338	11,436,935	648,030	0	143,029	2,138,931
Mayo	112,147,818	39,181,450	12,699,678	9,837	15,796,230	0	529,124	7,604,758	11,045,135	727,412	0	192,454	1,883,603
Junio	110,704,827	38,135,158	12,184,430	14,732	15,327,574	0	547,446	7,705,448	11,352,475	418,732	0	153,243	1,910,675
Julio	113,732,806	39,140,568	12,735,596	10,809	16,125,252	0	510,386	8,150,976	11,120,807	551,894	0	211,219	1,786,159
Agosto	112,767,983	39,887,241	11,909,260	9,810	15,155,371	0	467,467	9,107,516	10,974,496	829,763	0	209,917	1,305,615
Septiembre	106,046,125	37,804,418	11,759,982	13,728	13,951,193	0	482,798	6,552,706	14,914,148	1,050,758	0	168,498	90,102
Octubre	100,840,417	38,437,801	11,183,825	10,787	13,914,590	0	512,292	5,143,637	15,558,564	883,229	0	195,225	108,346
Noviembre	103,011,909	39,109,514	12,694,813	5,895	14,105,016	0	484,532	6,445,360	16,712,645	414,096	0	288,330	106,662
Diciembre	118,730,460	43,932,234	14,270,695	7,891	16,880,625	0	556,549	7,331,058	18,493,594	474,689	0	105,766	83,006

Cuadro 5. 1, continuación

Meses	Gasoil regular compensado a transportistas	Gasoil premium	Gasoil premium exento de impuestos	Gasoil premium a precio especial	Gasoil optimo	Gasoil optimo exento de impuestos	Gasoil optimo a precio especial	Gasoil a precio especial	Fuel oil carga	Fuel oil generación eléctrica (interconectado)	Fuel oil generación eléctrica (no interconectado)	Fuel oil exonerado a zonas francas	Fuel oil a precio especial
Total	34,579,040	0	279,458	2,855,977	57,032,900	11,371,417	10,202,858	5,138,800	4,647,703	7,962,644	8,041,448	4,471,800	95,606,492
Enero	4,262,880	0	279,458	350,664	4,455,672	0	0	15,813	95,382	546,200	712,718	387,148	7,709,356
Febrero	5,134,188	0	0	350,664	4,531,374	2,078,322	0	439,123	218,852	500,039	714,924	381,504	7,819,783
Marzo	3,450,500	0	0	0	5,407,909	2,018,483	0	0	446,608	1,250,420	682,266	404,021	7,947,961
Abril	5,457,026	0	0	350,664	4,931,369	2,202,944	0	412,828	290,578	629,426	660,112	367,750	9,172,576
Mayo	3,107,444	0	0	0	4,650,765	2,270,565	0	614,738	359,028	572,657	746,001	423,805	9,733,134
Junio	3,538,750	0	0	0	4,358,986	1,534,787	970,054	1,684,735	374,920	612,874	644,030	508,395	8,727,383
Julio	3,709,427	0	0	0	4,488,262	278,653	2,010,664	1,084,791	487,654	888,793	675,915	464,915	9,300,066
Agosto	5,391,673	0	0	0	4,955,380	225,908	1,347,196	23,680	424,462	693,081	600,980	455,737	8,793,430
Septiembre	749,790	0	0	0	4,694,138	210,441	1,974,827	863,092	418,670	637,806	647,477	440,411	8,621,142
Octubre	-222,638	0	0	0	4,400,306	224,953	1,787,751	0	404,394	576,223	714,856	398,336	6,607,940
Noviembre	0	0	0	1,803,985	4,495,909	147,258	0	0	658,391	478,847	557,170	148,773	4,354,713
Diciembre	0	0	0	0	5,662,830	179,103	2,112,366	0	468,764	576,278	684,999	91,005	6,819,008

Fuente: Registros administrativos, Depto de Hidrocarburos, Ministerio de Industria y Comercio

Nota: Crudo, Nafta, Gas natural y Carbón mineral, Información no disponible



06 Turismo

Estadísticas Económicas 2016

Cuadro 6.1

REPÚBLICA DOMINICANA: Evolución del sector turismo, por trimestre, según principales indicadores, 2016

Principales indicadores	Enero-marzo	Enero-junio	Enero-septiembre	Enero-diciembre
Habitaciones hoteleras	69,816	71,492	70,087	74,981
Tasa de ocupación hotelera (%)	86.70	80.80	79.30	78.00
Ingresos por turismo (millones US\$)	1,792	3,391	5,084	6,723

Fuente: Asociación Nacional de Hoteles y Restaurantes (ASONAHORES) y Banco Central de la República Dominicana (BCRD)
Incluye subsectores: hoteles, bares y restaurantes

Cuadro 6.2

REPUBLICA DOMINICANA: Llegada de pasajeros vía aérea, dominicanos y extranjeros, residentes y no residentes, según mes, 2016

Mes	Total residentes / no residentes	Total residentes	Dominicanos residentes	Extranjeros residentes	Total no residentes	Dominicanos no residentes	Extranjeros no residentes
Total	6,558,982	599,635	555,695	43,940	5,959,347	825,237	5,134,110
Enero	584,755	64,778	59,242	5,536	519,977	54,748	465,229
Febrero	551,270	32,180	29,375	2,805	519,090	55,966	463,124
Marzo	609,423	44,061	40,600	3,461	565,362	66,627	498,735
Abril	523,033	38,236	35,228	3,008	484,797	60,922	423,875
Mayo	483,797	46,459	42,841	3,618	437,338	62,601	374,737
Junio	559,997	43,407	40,152	3,255	516,590	76,361	440,229
Julio	679,388	59,664	55,358	4,306	619,724	94,862	524,862
Agosto	570,591	68,271	63,421	4,850	502,320	73,964	428,356
Septiembre	404,988	45,925	42,706	3,219	359,063	51,793	307,270
Octubre	444,554	51,861	48,695	3,166	392,693	53,553	339,140
Noviembre	486,226	50,679	47,018	3,661	435,547	55,063	380,484
Diciembre	660,960	54,114	51,059	3,055	606,846	118,777	488,069

Fuentes: Registros administrativos, Sector Turismo del Departamento de Cuentas Nacionales, Banco Central de la República Dominicana, (BCRD)

Cuadro 6.3

REPÚBLICA DOMINICANA: Llegada de pasajeros vía aérea por nacionalidad, según mes, 2016

Mes	Total no residentes, extranjeros+dominicanos	Extranjeros	Dominicanos	América del Norte	Canadá	Estados Unidos	México	América Central y el Caribe	Aruba	Caicos y Turcas, Islas	Costa Rica	Cuba	Curazao	El Salvador	Guadalupe	Guatemala	Haití
Total	5,959,347	5,134,110	825,237	2,890,669	768,486	2,085,186	36,997	240,652	402	1,223	13,139	24,742	1,824	4,985	620	7,334	13,394
Enero	519,977	465,229	54,748	266,342	115,805	147,828	2,709	11,524	15	85	1,053	1,552	65	331	0	536	957
Febrero	519,090	463,124	55,966	280,344	108,694	169,192	2,458	14,170	16	140	934	1,584	129	505	5	601	1,175
Marzo	565,362	498,735	66,627	328,275	113,939	211,193	3,143	14,668	20	95	1,007	1,804	80	365	0	535	1,053
Abril	484,797	423,875	60,922	258,647	77,500	178,464	2,683	14,447	31	99	811	2,086	140	415	0	455	1,222
Mayo	437,338	374,737	62,601	215,625	37,824	175,029	2,772	19,465	30	75	928	2,016	120	443	0	632	958
Junio	516,590	440,229	76,361	264,149	32,512	228,078	3,559	32,839	45	115	1,066	3,136	85	386	10	701	1,145
Julio	619,724	524,862	94,862	316,273	43,106	269,392	3,775	37,494	20	150	1,385	1,966	125	477	280	691	1,122
Agosto	502,320	428,356	73,964	225,311	37,344	184,748	3,219	26,442	45	110	983	2,533	145	401	305	618	1,316
Septiembre	359,063	307,270	51,793	131,799	26,764	101,929	3,106	15,395	30	80	1,304	1,789	100	419	0	759	1,088
Octubre	392,693	339,140	53,553	147,858	31,419	112,956	3,483	17,984	35	74	1,147	1,878	475	352	0	662	1,058
Noviembre	435,547	380,484	55,063	188,974	53,551	132,383	3,040	17,288	45	70	1,131	2,197	120	415	5	638	1,072
Diciembre	606,846	488,069	118,777	267,072	90,028	173,994	3,050	18,936	70	130	1,390	2,201	240	476	15	506	1,228

Cuadro 6.3, continuación

Mes	Honduras	Jamaica	Martinica	Panamá	Puerto Rico	San Martín	Trinidad y Tobago	Virgenes americanas, Islas	Otros	América del Sur	Argentina	Bolivia	Brasil	Chile	Colombia	Ecuador	Perú	Uruguay
Total	3,702	2,792	25	32,567	121,131	1,012	5,804	71	5,885	721,132	137,642	11,164	125,984	84,601	100,697	12,882	50,919	19,969
Enero	250	154	0	1,077	4,729	75	143	0	502	66,478	16,967	875	12,562	7,515	8,310	548	2,971	1,402
Febrero	289	242	5	1,677	5,944	35	452	20	417	56,221	12,006	376	9,309	8,377	5,568	1,340	3,422	1,164
Marzo	335	206	5	2,048	6,101	52	555	5	402	51,262	8,992	590	7,071	4,038	6,904	906	3,859	1,877
Abril	285	227	10	1,270	6,680	90	188	0	438	55,409	11,851	680	12,176	5,290	6,593	962	3,208	1,565
Mayo	344	225	0	2,736	9,892	90	514	7	455	58,859	9,684	641	13,961	7,801	7,710	848	4,941	1,721
Junio	262	345	0	2,394	22,249	70	190	5	635	57,672	11,063	1,431	10,714	7,860	8,746	886	4,099	2,393
Julio	250	249	0	4,348	24,779	70	1,036	18	528	62,497	10,606	882	11,469	8,269	8,366	1,409	6,128	1,540
Agosto	330	281	0	3,776	12,942	115	2,040	16	486	61,940	9,267	595	8,946	7,473	9,208	1,647	4,724	1,461
Septiembre	429	239	0	1,596	6,778	55	160	0	569	64,483	12,541	1,295	9,750	8,254	8,613	857	3,403	2,225
Octubre	403	278	5	3,054	7,918	85	116	0	444	65,392	11,693	1,307	9,483	9,139	8,763	1,516	5,699	1,968
Noviembre	305	175	0	4,192	6,151	70	205	0	497	60,575	10,118	840	10,893	5,254	12,226	1,026	4,909	1,480
Diciembre	220	171	0	4,399	6,968	205	205	0	512	60,344	12,854	1,652	9,650	5,331	9,690	937	3,556	1,173

Cuadro 6.3, continuación

Mes	Venezuela	Otros	Asia	China	Corea del Sur	India	Israel	Japón	Taiwán	Otros	Europa	Alemania	Austria	Bélgica	Bulgaria	Dinamarca	Escocia	España	Finlandia	Francia
Total	170,713	6,561	16,208	3,091	2,423	2,139	2,188	2,003	756	3,608	1,261,577	259,133	7,933	41,688	1,126	2,389	25	169,760	5,016	232,024
Enero	14,747	581	1,299	267	201	122	173	110	55	371	119,309	25,842	1,212	2,988	157	659	0	11,167	1,327	26,382
Febrero	14,198	461	1,615	287	183	239	230	252	41	383	110,439	25,545	1,034	3,041	161	525	0	12,195	1,147	26,818
Marzo	16,500	525	1,322	246	190	162	135	145	120	324	102,931	26,912	485	3,167	52	210	0	10,471	732	22,164
Abril	12,704	380	1,202	239	146	170	166	130	30	321	93,771	23,753	410	2,295	67	85	0	10,330	20	23,802
Mayo	10,822	730	1,113	197	206	150	101	115	65	279	79,458	17,723	530	3,085	66	50	0	11,885	31	11,903
Junio	9,855	625	1,332	207	191	192	195	150	140	257	83,945	14,864	365	3,593	47	55	5	14,832	25	10,509
Julio	13,131	697	1,271	343	256	152	156	100	25	239	107,045	15,684	838	4,732	71	150	0	21,130	35	19,647
Agosto	18,194	425	1,307	284	248	180	130	130	65	270	112,976	16,995	405	3,956	107	55	0	20,255	10	19,671
Septiembre	16,965	580	1,382	215	220	230	258	160	65	234	93,890	17,930	295	3,081	65	50	0	13,243	20	11,565
Octubre	15,424	400	1,315	193	215	165	238	165	60	279	106,311	20,690	440	3,695	65	125	10	14,174	30	18,062
Noviembre	13,134	695	1,533	376	197	205	195	230	60	270	111,632	26,167	888	3,531	195	275	0	13,964	90	15,804
Diciembre	15,039	462	1,517	237	170	172	211	316	30	381	139,870	27,028	1,031	4,524	73	150	10	16,114	1,549	25,697

Cuadro 6.3, continuación

Mes	Grecia	Holanda	Hungría	Inglaterra	Irlanda	Italia	Luxemburgo	Noruega	Polonia	Portugal	República Checa	Rumanía	Rusia	Suecia	Suiza	Ucrania	Otros	Resto del mundo	Australia	Otros
Total	630	42,697	1,826	165,111	1,248	81,729	500	1,109	26,365	25,922	5,424	1,127	136,249	16,652	28,150	5,163	2,581	3,872	2,207	1,665
Enero	60	2,645	393	11,573	175	11,068	50	165	3,870	669	1,305	154	9,065	4,860	1,892	1,327	304	277	203	74
Febrero	86	2,806	235	10,756	121	8,740	65	116	2,874	390	1,379	119	5,707	3,743	2,187	316	333	335	230	105
Marzo	40	2,689	115	12,281	134	7,315	35	75	1,884	1,554	674	65	6,303	2,987	2,061	263	263	277	188	89
Abril	42	3,332	67	11,812	136	6,966	85	35	1,068	1,263	520	61	5,204	77	1,797	419	125	399	172	227
Mayo	45	3,540	65	14,032	70	4,135	25	40	865	2,193	181	76	6,544	80	1,738	376	180	217	126	91
Junio	35	3,415	140	15,670	165	5,400	50	140	1,463	3,597	170	79	6,712	145	1,997	336	136	292	105	187
Julio	55	5,272	85	15,033	60	6,178	55	170	2,778	3,026	100	85	8,345	76	3,113	162	165	282	131	151
Agosto	71	3,201	65	16,988	71	8,057	50	26	2,292	4,622	92	89	13,653	30	1,802	209	204	380	122	258
Septiembre	30	3,478	145	15,514	75	3,895	10	55	2,957	3,054	175	91	15,805	40	1,885	182	250	321	165	156
Octubre	45	3,811	100	15,183	120	4,935	25	55	895	2,457	162	116	16,774	101	3,612	411	218	280	145	135
Noviembre	49	4,304	265	12,537	65	5,974	30	90	2,475	1,530	465	75	19,086	1,046	1,899	672	156	482	380	102
Diciembre	72	4,204	151	13,732	56	9,066	20	142	2,944	1,567	201	117	23,051	3,467	4,167	490	247	330	240	90

Fuente: Departamento de Cuentas Nacionales, Banco Central de la República Dominicana (BCRD)

Cuadro 6.4

REPÚBLICA DOMINICANA: Llegada de pasajeros vía aérea por motivo de viaje según mes, 2016

Mes	Total	Recreación	Negocio	Conferencia/ Conversatorio	Estudio	Amigo/Particular	Otros
Total	6,558,982	5,886,420	108,104	28,956	7,118	462,336	66,048
Enero	584,755	534,554	7,690	1,735	1,178	34,779	4,819
Febrero	551,270	501,844	10,098	2,169	523	31,275	5,361
Marzo	609,423	560,025	9,472	2,386	604	30,517	6,419
Abril	523,033	476,451	9,136	2,612	392	29,570	4,872
Mayo	483,797	429,063	8,693	2,262	700	37,677	5,402
Junio	559,997	492,271	8,570	3,037	571	49,753	5,795
Julio	679,388	592,707	11,273	2,837	790	62,430	9,351
Agosto	570,591	506,689	7,461	1,845	694	48,606	5,296
Septiembre	404,988	358,414	10,230	2,501	627	29,242	3,974
Octubre	444,554	403,189	6,724	2,588	245	27,560	4,248
Noviembre	486,226	432,686	11,586	3,670	420	32,238	5,626
Diciembre	660,960	598,527	7,171	1,314	374	48,689	4,885

Fuentes: Registros administrativos, Sector Turismo, Departamento de Cuentas Nacionales, Banco Central de la República Dominicana (BCRD)

Cuadro 6.5

REPÚBLICA DOMINICANA: Ingresos fiscales por la actividad turística, por mes, 2016
(En RD\$)

Ingresos fiscales relacionados con el turismo	Total general	2016											
		Enero	Febrero	Marzo	Abril	Mayo	Junio	Julio	Agosto	Septiembre	Octubre	Noviembre	Diciembre
Total	8,029,442,196	653,432,027	700,726,704	807,633,602	742,052,378	599,604,174	621,894,989	702,226,897	789,835,201	664,863,811	504,274,078	598,873,102	644,025,234
Impuestos	6,003,535,030	519,073,682	499,855,243	629,179,167	565,627,816	473,341,738	453,188,244	517,046,183	596,029,632	504,638,246	391,334,093	423,767,224	430,453,762
Impuestos a los pasajeros: salida vía aérea	5,891,583,724	508,082,247	491,123,010	619,571,259	556,576,358	463,925,112	444,883,092	508,045,247	586,061,487	496,295,172	384,117,685	414,452,163	418,450,893
Impuesto a los pasajeros: salida vía terrestre	111,951,306	10,991,434	8,732,233	9,607,908	9,051,459	9,416,626	8,305,152	9,000,936	9,968,145	8,343,074	7,216,408	9,315,061	12,002,869
Tasas	2,025,907,166	134,358,345	200,871,461	178,454,434	176,424,562	126,262,435	168,706,745	185,180,714	193,805,569	160,225,566	112,939,986	175,105,878	213,571,472
Tarjetas de turismo	2,025,907,166	134,358,345	200,871,461	178,454,434	176,424,562	126,262,435	168,706,745	185,180,714	193,805,569	160,225,566	112,939,986	175,105,878	213,571,472

Fuentes: Registros administrativos, Sector Turismo, Departamento de Cuentas Nacionales, Banco Central de la República Dominicana (BCRD)

Cuadro 6.6

REPUBLICA DOMINICANA: Salida de extranjeros vía aérea por nacionalidad, según mes, 2016

Mes	Total	América del Norte	Canadá	Estados Unidos	México	América Central y el Caribe	Aruba	Caicos y Turcas, Islas	Costa Rica	Cuba	Curazao	El Salvador	Guadalupe	Guatemala	Haití
Total	5,122,529	2,918,709	759,629	2,128,216	30,864	291,906	521	1,556	14,597	25,932	1,978	4,767	870	6,110	24,454
Enero	505,492	294,373	109,013	183,258	2,102	20,886	40	152	1,466	1,520	210	262	0	362	1,932
Febrero	461,671	280,400	105,229	172,694	2,477	17,065	10	110	799	1,928	130	320	0	400	1,712
Marzo	499,100	320,996	117,296	201,395	2,305	20,013	20	112	1,320	1,744	100	412	0	564	2,203
Abril	455,025	288,280	98,960	187,215	2,105	19,718	41	100	1,017	2,104	170	460	0	410	2,035
Mayo	378,961	218,411	44,184	171,879	2,348	19,897	21	131	1,179	2,077	200	412	0	390	1,980
Junio	404,839	246,541	32,955	210,632	2,954	30,940	10	170	1,053	2,618	100	260	10	611	2,465
Julio	503,286	305,125	40,272	261,494	3,359	40,977	10	90	1,740	2,519	20	550	510	670	2,274
Agosto	481,616	266,477	40,434	222,261	3,782	33,145	10	181	1,221	2,444	60	633	310	600	2,578
Septiembre	330,388	147,777	26,219	119,137	2,421	25,960	50	110	1,255	1,794	130	449	10	608	2,062
Octubre	334,640	150,384	29,474	118,665	2,245	22,830	40	100	1,333	1,996	310	350	10	510	1,819
Noviembre	361,979	181,179	41,949	136,666	2,564	19,837	170	190	1,282	2,344	290	370	0	400	1,449
Diciembre	405,532	218,766	73,644	142,920	2,202	20,638	99	110	932	2,844	258	289	20	585	1,945

Cuadro 6.6, continuación

Mes	Honduras	Jamaica	Martinica	Panamá	Puerto Rico	San Martín	Trinidad y Tobago	Virgenes americanas, Islas	Otros	América del Sur	Argentina	Bolivia	Brasil	Chile	Colombia
Total	2,848	2,705	20	81,359	109,522	1,090	5,710	130	7,737	593,335	80,198	5,177	103,187	66,785	106,947
Enero	262	212	0	7,371	6,325	110	140	10	512	60,508	7,542	280	9,724	3,206	10,207
Febrero	220	190	0	4,698	5,427	90	450	0	581	48,707	6,199	310	8,621	5,018	6,386
Marzo	265	211	0	6,001	5,809	200	280	0	772	46,931	6,462	260	6,590	2,641	7,456
Abril	200	170	10	6,629	5,512	50	300	0	510	47,610	5,717	210	9,496	4,537	7,715
Mayo	201	271	10	3,781	8,243	100	361	0	540	54,108	7,326	500	12,498	5,558	9,100
Junio	210	240	0	6,926	15,727	70	170	10	290	49,178	5,950	400	7,798	6,599	7,924
Julio	300	240	0	5,608	24,956	10	950	70	460	54,171	7,047	1,079	11,497	6,447	8,517
Agosto	260	320	0	8,260	13,677	20	2,041	40	490	59,584	6,650	380	6,981	7,202	9,312
Septiembre	280	190	0	10,060	8,102	110	410	0	340	59,650	4,834	290	7,414	5,403	9,352
Octubre	241	221	0	8,479	6,641	60	180	0	540	57,486	9,069	760	7,886	8,058	9,860
Noviembre	260	260	0	6,599	5,533	150	210	0	330	55,402	8,401	380	8,004	6,458	10,914
Diciembre	149	180	0	6,947	3,570	120	218	0	2372	52,421	5,001	328	6,678	5,658	10,204

Cuadro 6.6, continuación

Mes	Ecuador	Perú	Uruguay	Venezuela	Otros	Asia	China	Corea del Sur	India	Israel	Japón	Taiwán	Otros	Europa	Alemania
Total	9,713	83,322	18,847	161,636	9,944	15,376	3,588	2,070	2,272	1,930	2,029	922	2,565	1,246,269	262,818
Enero	877	6,398	1,229	20,224	821	1,394	230	200	251	180	150	110	273	127,638	28,576
Febrero	600	4,848	1,527	13,951	1,247	1,364	263	170	200	160	240	30	301	113,665	25,822
Marzo	614	5,686	1,220	15,032	970	1,334	379	140	182	111	201	122	199	109,523	28,818
Abril	539	6,606	1,050	11,450	290	893	185	170	100	150	70	60	158	97,821	24,328
Mayo	462	5,660	2,490	9,524	990	1,132	281	90	180	110	130	110	231	85,101	21,895
Junio	530	7,828	2,371	8,668	1,110	1,222	281	160	200	100	170	70	241	76,647	15,083
Julio	1,360	7,657	1,030	9,227	310	1,500	400	240	190	180	140	60	290	101,223	15,488
Agosto	1,904	9,332	1,550	15,423	850	1,120	270	200	110	150	180	90	120	121,020	15,300
Septiembre	510	9,114	1,840	19,603	1,290	1,151	250	170	230	131	160	70	140	95,650	17,143
Octubre	961	6,054	1,601	12,427	810	1,232	272	150	220	230	80	120	160	102,556	21,048
Noviembre	690	7,519	1,266	11,341	429	1,401	330	190	220	220	200	40	201	103,890	23,284
Diciembre	666	6,620	1,673	14,766	827	1,633	447	190	189	208	308	40	251	111,535	26,033

Cuadro 6.6, continuación

Mes	Austria	Bélgica	Bulgaria	Dinamarca	Escocia	España	Finlandia	Francia	Grecia	Holanda	Hungría	Inglaterra	Irlanda	Italia	Luxemburgo
Total	7,861	42,105	530	1,802	530	167,470	4,894	233,548	541	53,094	620	160,731	650	82,351	340
Enero	1,848	3,864	80	451	0	14,351	1,112	27,947	100	4,681	180	12,319	80	10,807	30
Febrero	1,158	2,875	70	460	0	10,899	1286	28,406	60	4,311	50	10,917	60	9,841	20
Marzo	880	3,620	60	91	0	9,639	1149	24,692	50	3,650	60	12,996	50	8,396	50
Abril	330	3,210	30	80	0	13,284	60	22,972	60	4,087	30	10,545	60	8,603	10
Mayo	290	2,770	40	120	10	12,241	60	14,268	50	3,844	60	13,814	50	4,768	20
Junio	190	4,135	80	30	0	10,719	20	11,107	30	4,068	40	14,837	50	4,629	30
Julio	360	3,580	80	130	0	18,864	40	17,380	30	4,680	40	14,263	110	6,699	20
Agosto	430	4,580	10	70	520	22,194	10	23,151	70	6,340	40	17,213	50	8,451	70
Septiembre	170	4,137	30	120	0	18,437	20	11,697	11	4,884	10	14,970	10	3,711	30
Octubre	290	2,601	10	110	0	12,944	50	16,746	40	5,174	50	15,226	50	4,764	0
Noviembre	1,397	3,768	40	70	0	11,249	40	14,717	30	3,922	30	13,371	50	5,245	40
Diciembre	518	2,965	0	70	0	12,649	1047	20,465	10	3,453	30	10,260	30	6,437	20

Cuadro 6.6, continuación

Mes	Noruega	Polonia	Portugal	República Checa	Rumanía	Rusia	Suecia	Suiza	Ucrania	Otros	Resto del mundo	Australia	Otros
Total	1,240	14,457	29,668	3,046	791	126,928	14,667	30,404	3,182	2,001	4,513	3,511	1,002
Enero	130	2,385	740	673	127	9,636	4,118	2,020	953	430	693	541	152
Febrero	180	2019	443	509	152	6,741	4,140	2,666	280	300	470	420	50
Marzo	200	1671	1,200	597	51	5,789	3,186	2,230	238	160	303	181	122
Abril	90	345	2,360	497	35	4,703	390	1,479	120	113	703	600	103
Mayo	40	350	2,169	70	61	5,640	60	1,949	312	150	312	230	82
Junio	70	510	3,332	90	50	4,563	40	2,704	90	150	311	220	91
Julio	220	637	4,373	50	97	9,933	100	3,630	329	90	290	150	140
Agosto	40	1331	4,744	50	43	12,320	40	3,700	210	43	270	170	100
Septiembre	10	165	4,010	50	10	14,212	20	1,589	100	104	200	150	50
Octubre	80	1030	2,751	40	35	16,567	30	2,790	90	40	152	140	12
Noviembre	80	2256	2,284	260	40	18,265	808	2,334	190	120	270	250	20
Diciembre	100	1758	1,262	160	90	18,559	1,735	3,313	270	301	539	459	80

Fuentes: Registros administrativos, Sector Turismo, Departamneto de Cuentas Nacionales, Banco Central de la República Dominicana (BCRD)

Cuadro 6.7

REPÚBLICA DOMINICANA: Salida de pasajeros vía aérea, dominicanos y extranjeros, residentes y no residentes, según el mes, 2016

Mes	Total residentes / no residentes	Total residentes	Dominicanos residentes	Extranjeros residentes	Total no residentes	Dominicanos no residentes	Extranjeros no residentes
Total	6,639,816	539,662	500,271	39,391	6,100,154	977,625	5,122,529
Enero	652,996	34,873	32,386	2,487	618,123	112,631	505,492
Febrero	564,274	32,945	30,597	2,348	531,329	69,658	461,671
Marzo	622,104	43,710	40,214	3,496	578,394	79,294	499,100
Abril	576,394	39,989	36,912	3,077	536,405	81,380	455,025
Mayo	492,182	39,370	36,072	3,298	452,812	73,851	378,961
Junio	533,797	50,178	45,993	4,185	483,619	78,780	404,839
Julio	654,771	58,745	54,577	4,168	596,026	92,740	503,286
Agosto	635,216	45,596	41,991	3,605	589,620	108,004	481,616
Septiembre	459,961	44,630	41,987	2,643	415,331	84,943	330,388
Octubre	452,061	44,909	42,093	2,816	407,152	72,512	334,640
Noviembre	464,835	42,101	39,373	2,728	422,734	60,755	361,979
Diciembre	531,225	62,616	58,076	4,540	468,609	63,077	405,532

Fuentes: Registros administrativos, Sector Turismo, Departamento de Cuentas Nacionales, Banco Central de la República Dominicana (BCRD)

Cuadro 6.8

REPUBLICA DOMINICANA: Tasa promedio de ocupación en alojamiento turísticos, por zonas, según el mes, 2016

Meses	Total	Santo Domingo	Boca Chica / Juan Dolio	Romana / Bayahíbe	Punta Cana / Bávaro	Puerto Plata*	Sosúa / Cabarete	Samaná	Santiago
Promedio	78.0	64.1	69.8	84.3	85.4	61.3	53.8	67.7	58.5
Enero	88.3	63.8	91.1	92.4	90.3	88.4	82.7	88.0	49.1
Febrero	88.8	75.9	91.8	86.3	90.7	85.2	87.0	93.4	66.7
Marzo	82.9	59.2	77.4	85.1	87.0	80.0	81.4	83.6	51.9
Abril	79.1	64.8	63.7	84.0	86.8	66.5	56.5	74.4	57.1
Mayo	71.4	62.9	47.8	85.6	82.5	44.3	40.9	55.7	54.8
Junio	74.5	71.9	53.2	80.3	85.7	45.9	41.5	57.1	62.9
Julio	82.7	65.2	70.6	84.2	93.1	61.6	52.0	62.7	69.2
Agosto	77.3	63.6	72.2	86.4	86.3	55.4	41.9	62.5	58.1
Septiembre	68.7	59.6	57.3	78.2	79.1	44.8	29.0	50.5	54.8
Octubre	69.1	58.6	59.2	82.8	78.4	44.5	31.4	55.7	63.5
Noviembre	76.2	68.5	76.2	85.1	83.0	53.9	42.3	61.5	62.0
Diciembre	76.5	54.3	76.5	81.3	81.7	65.2	59.4	67.7	51.4

Fuente: Departamento de Cuentas Nacionales, Banco Central de la República Dominicana (BCRD)

*Puerto Plata incluye Playa Dorada, Costa Dorada y Cofresi

Cuadro 6.9

REPÚBLICA DOMINICANA: Llegada de pasajeros por vía marítima por mes, puertos, 2016

Ingresos fiscales relacionados con el turismo	Total general	2016											
		Enero	Febrero	Marzo	Abril	Mayo	Junio	Julio	Agosto	Septiembre	Octubre	Noviembre	Diciembre
Total	809,286	125,308	109,097	117,811	39,237	38,659	32,279	25,902	37,406	35,755	17,939	84,478	145,415
Santo Domingo*	85,414	18,503	17,130	13,973	2,750	126	112	102	646	121	142	7,631	24,178
Don Diego (Ferry)	9,236	3,232	2,586	1,759	106	126	112	102	646	121	142	139	165
Sans Soucí	76,178	15,271	14,544	12,214	2,644	0	0	0	0	0	0	7,492	24,013
Puerto Plata	345,180	39,504	27,200	35,561	14,769	32,057	24,990	18,519	25,861	22,745	14,610	31,027	58,337
La Romana**	328,041	55,909	54,811	62,757	20,440	6,476	7,177	7,281	10,899	12,889	3,187	33,455	52,760
Samaná	50,242	11,392	9,956	5,520	1,278	0	0	0	0	0	0	12,365	9,731
CAP CANA	409	0	0	0	0	0	0	0	0	0	0	0	409

Fuente: Registros administrativos, Unidad de estadísticas, Dirección de Planificación y Desarrollo, Autoridad Portuaria Dominicana (APORDOM) y Registros administrativos, Sector Turismo, Departamento de Cuentas Nacionales, Banco Central de la República Dominicana (BCRD)

*El total de Santo Domingo, está incluido en el puerto de Don Diego y Sans Soucí

**No incluye el fondeadero de Isla Catalina





07 Transporte

Estadísticas Económicas 2016

Cuadro 7.1

REPÚBLICA DOMINICANA: Volumen de carga internacional vía marítima, embarcada y desembarcada por mes, según puerto, 2016
(Valores en toneladas métricas (Tm))

Mes	Total		Arroyo Barril, Samaná		Azua		Barahona		Boca Chica		Cap cana	
	Embarcada	Desembarcada	Embarcada	Desembarcada	Embarcada	Desembarcada	Embarcada	Desembarcada	Embarcada	Desembarcada	Embarcada	Desembarcada
Total	3,448,989	17,536,585	0	570	3,288	313,487	182,136	177,006	22,308	851,832	0	0
Enero	252,948	1,342,464	0	0	0	22,889	24,606	0	0	59,482	0	0
Febrero	338,304	1,313,136	0	0	0	3,330	23,632	21,000	2,011	65,104	0	0
Marzo	299,317	1,550,506	0	0	0	53,585	0	711	5,073	123,100	0	0
Abril	337,714	1,494,627	0	570	0	21,321	28,011	21,664	4,947	62,514	0	0
Mayo	334,442	1,428,387	0	0	0	11,068	9,628	21,709	5,696	58,459	0	0
Junio	267,119	1,421,972	0	0	0	53,594	13,047	20,446	11	62,058	0	0
Julio	344,195	1,600,910	0	0	0	11,851	9,326	0	4,556	59,437	0	0
Agosto	320,133	1,521,144	0	0	0	53,409	21,994	26,137	14	63,802	0	0
Septiembre	241,665	1,532,917	0	0	0	10,343	8,470	22,000	0	61,297	0	0
Octubre	254,824	1,514,013	0	0	3,288	55,950	9,908	0	0	120,662	0	0
Noviembre	214,846	1,376,634	0	0	0	14,325	2,929	21,500	0	64,465	0	0
Diciembre	243,482	1,439,875	0	0	0	1,822	30,585	21,839	0	51,452	0	0

Cuadro 7.1, continuación

Mes	Multimodal Caucedo		Haina Occidental		Haina Oriental		La Romana		Luperon, Puerto plata		Maimón, Puerto Plata		Pedernales	
	Embarcada	Desembarcada	Embarcada	Desembarcada	Embarcada	Desembarcada	Embarcada	Desembarcada	Embarcada	Desembarcada	Embarcada	Desembarcada	Embarcada	Desembarcada
Total	683,175	2,764,824	197,072	5,432,099	779,894	3,875,716	235,730	108,600	0	0	0	0	73,652	946
Enero	32,908	197,997	30,656	440,109	57,502	266,946	0	20,000	0	0	0	0	0	0
Febrero	47,898	191,648	5,000	415,552	72,016	338,985	7,150	6,265	0	0	0	0	29,467	0
Marzo	55,390	222,590	14,055	500,886	63,179	363,663	38,099	15,117	0	0	0	0	0	0
Abril	55,521	229,538	17,491	517,115	60,394	249,913	35,319	150	0	0	0	0	9,183	946
Mayo	58,459	255,748	36,925	420,390	56,039	307,615	67,987	2,400	0	0	0	0	1,206	0
Junio	67,139	224,874	0	397,122	67,239	341,718	7,922	31,157	0	0	0	0	8,796	0
Julio	71,921	231,066	17,169	501,793	72,095	369,370	65,353	19,800	0	0	0	0	25,000	0
Agosto	58,044	232,716	29,926	505,778	64,410	322,617	7,000	0	0	0	0	0	0	0
Septiembre	60,804	241,811	7,395	431,370	68,500	369,725	4,900	13,711	0	0	0	0	0	0
Octubre	62,739	251,728	26,026	459,121	56,825	285,515	0	0	0	0	0	0	0	0
Noviembre	53,348	251,273	6,546	365,027	73,533	343,340	0	0	0	0	0	0	0	0
Diciembre	59,004	233,835	5,883	477,836	68,162	316,309	2,000	0	0	0	0	0	0	0

Fuente: Registros administrativos, Unidad de estadísticas, Dirección de Planificación y Desarrollo, Autoridad Portuaria Dominicana (APORDOM)

Cuadro 7.1, continuación

Mes	Plaza Marina, Santo Domingo		Puerto Plata		Manzanillo, Monte Cristi		San Pedro De Macorís		Santa Bárbara		Santo Domingo	
	Embarcada	Desembarcada	Embarcada	Desembarcada	Embarcada	Desembarcada	Embarcada	Desembarcada	Embarcada	Desembarcada	Embarcada	Desembarcada
Total	0	327,809	202,483	1,155,291	360,243	169,298	537,007	1,893,736	15	28	171,986	465,344
Enero	0	26,109	12,233	103,055	25,544	39,324	55,831	143,057	0	8	13,668	23,488
Febrero	0	26,118	21,763	92,196	28,711	246	88,829	124,535	0	2	11,827	28,155
Marzo	0	44,874	26,205	31,810	37,039	425	42,697	157,823	0	8	17,580	35,914
Abril	0	49,984	34,285	100,045	31,236	30,571	46,281	144,947	0	0	15,046	65,349
Mayo	0	28,898	23,298	133,448	34,780	458	28,249	150,502	5	1	12,170	37,691
Junio	0	4,889	11,491	109,208	34,908	455	43,127	125,583	2	0	13,437	50,868
Julio	0	26,824	13,028	112,828	34,169	26,847	21,621	214,338	1	0	9,956	26,756
Agosto	0	20,968	14,054	65,371	33,498	545	65,398	194,971	0	2	25,795	34,828
Septiembre	0	27,229	11,014	130,676	28,627	669	43,869	146,412	2	0	8,084	77,674
Octubre	0	24,266	16,199	133,666	26,969	537	42,065	158,354	2	1	10,803	24,213
Noviembre	0	21,282	11,575	53,719	21,345	37,505	27,351	168,596	0	0	18,219	35,602
Diciembre	0	26,368	7,338	89,269	23,417	31,716	31,689	164,618	3	6	15,401	24,805

Fuente: Registros administrativos, Unidad de estadísticas, Dirección de Planificación y Desarrollo, Autoridad Portuaria Dominicana (APORDOM)
*Cifras sujetas a rectificación

Cuadro 7.2

REPÚBLICA DOMINICANA: Volumen marítimo de carga internacional vía marítima, embarcada y desembarcada por mes, según tipo de carga, 2016
(valores en toneladas métricas (Tm))

Mes	Total		Suelta		En contenedores		A granel sólida		A granel líquida		Total carga en tránsito	
	Embarcada	Desembarcada	Embarcada	Desembarcada	Embarcada	Desembarcada	Embarcada	Desembarcada	Embarcada	Desembarcada	Embarcada	Desembarcada
Total	3,448,989	17,536,585	1,077,243	1,341,227	1,733,567	4,486,089	473,905	4,369,011	164,275	7,340,258	1,976,331	1,901,958
Enero	252,948	1,342,464	117,399	109,397	109,924	311,765	25,620	351,667	5	569,635	165,416	195,231
Febrero	338,304	1,313,136	130,296	140,767	126,831	319,740	68,713	392,249	12,464	460,380	133,376	146,416
Marzo	299,317	1,550,506	119,686	77,536	135,251	376,615	13,131	305,889	31,249	790,466	185,064	160,157
Abril	337,714	1,494,627	98,506	125,993	144,325	355,182	73,564	357,285	21,319	656,167	135,450	175,943
Mayo	334,442	1,428,387	88,487	79,566	155,295	392,683	74,273	319,133	16,387	637,005	182,358	123,265
Junio	267,119	1,421,972	67,453	93,340	153,941	378,417	32,603	370,493	13,122	579,722	127,447	108,685
Julio	344,195	1,600,910	68,605	120,463	174,888	382,935	85,459	368,978	15,243	728,534	105,229	97,353
Agosto	320,133	1,521,144	89,701	104,894	153,258	379,217	40,489	411,258	36,685	625,775	88,214	81,135
Septiembre	241,665	1,532,917	86,512	151,269	140,294	388,294	9,959	462,042	4,900	531,312	113,714	107,658
Octubre	254,824	1,514,013	70,916	100,151	157,357	405,234	15,650	394,368	10,901	614,260	222,791	245,004
Noviembre	214,846	1,376,634	73,782	100,456	136,650	401,871	4,414	317,758	0	556,549	287,428	240,920
Diciembre	243,482	1,439,875	65,900	137,395	145,553	394,136	30,030	317,891	2,000	590,453	229,844	220,191

Fuente: Registros administrativos, Unidad de estadísticas, Dirección de Planificación y Desarrollo, Autoridad Portuaria Dominicana, (APORDOM)
Nota: El total general no incluye la carga en tránsito.

Cuadro 7.3

REPÚBLICA DOMINICANA: Número de buques en comercio exterior por mes, según puerto, 2016

Mes	Total de Buques	Arroyo Barril, Samaná	Azua	Barahona	Boca chica	Cap cana	Multimodal Caucedo	Haina Occidental	Haina Oriental	La Romana	Luperón, Puerto Plata	Maimón, Puerto Plata	Manzanillo, Monte Cristi	Pedernales	Plaza Marina, Santo Domingo	Puerto Plata	San Pedro de Macorís	Santa Bárbara, Samaná	Santo Domingo
Total	5,163	5	34	58	61	1	1,025	424	1,374	178	171	125	212	11	53	554	356	91	430
Enero	457	0	3	3	2	0	99	35	107	26	13	13	16	0	3	41	28	21	47
Febrero	456	0	2	9	7	0	91	28	108	27	22	10	18	2	4	45	35	12	36
Marzo	501	0	3	1	8	0	87	39	134	31	29	12	17	1	5	43	29	15	47
Abril	451	2	2	6	6	0	85	37	111	14	23	6	19	4	4	58	27	6	41
Mayo	443	0	2	5	6	0	94	37	118	11	26	11	18	2	4	53	24	4	28
Junio	412	0	3	6	5	0	84	32	117	9	17	8	20	1	4	43	28	2	33
Julio	411	0	2	4	7	0	81	38	125	9	3	8	19	1	5	51	27	2	29
Agosto	409	0	3	6	4	0	75	43	119	4	10	13	20	0	4	50	30	2	26
Septiembre	377	0	3	4	3	0	69	38	106	8	3	8	16	0	7	46	37	1	28
Octubre	399	0	7	3	4	0	91	35	111	1	7	5	17	0	4	50	30	3	31
Noviembre	401	0	3	3	5	0	84	31	111	16	6	11	14	0	3	36	27	11	40
Diciembre	446	3	1	8	4	1	85	31	107	22	12	20	18	0	6	38	34	12	44

Fuente: Registros administrativos, Unidad de estadísticas, Dirección de Planificación y Desarrollo, Autoridad Portuaria Dominicana (APORDOM)

Cuadro 7.4

REPÚBLICA DOMINICANA: Número de buques en comercio exterior por mes, según tipo de buque, 2016

Tipo de buque	Total	Enero	Febrero	Marzo	Abril	Mayo	Junio	Julio	Agosto	Septiembre	Octubre	Noviembre	Diciembre
Total	5,163	457	456	501	451	443	412	411	409	377	399	401	446
Barcaza	163	7	14	13	22	11	17	16	17	15	13	9	9
Carguero	3,256	271	266	289	285	293	264	270	259	243	283	259	274
Cruceros	330	57	47	49	17	13	10	8	12	12	6	39	60
Dragas	17	2	6	4	1	0	0	0	1	2	0	1	0
Ferry	36	14	12	6	0	0	0	0	4	0	0	0	0
Graneleros	279	22	25	23	23	22	23	25	26	31	23	17	19
Pesquero	8	1	2	1	1	0	1	0	0	1	1	0	0
Remolcador	12	0	1	0	0	2	1	1	1	2	2	2	0
Tanquero	192	11	17	16	24	14	17	22	19	15	12	12	13
Yate	655	47	41	61	51	62	61	64	56	52	52	56	52
Otros*	215	25	25	39	27	26	18	5	14	4	7	6	19

Fuente: Registros administrativos, Unidad de estadísticas, Dirección de Planificación y Desarrollo, Autoridad Portuaria Dominicana (APORDOM)

*Incluye buques escuelas, militares, lanchas y científicos

Cuadro 7.5

REPÚBLICA DOMINICANA: Número de buques en comercio exterior por mes, según país de nacionalidad o propiedad, y tipo de buque, 2016 enero-diciembre

País de nacionalidad o de propiedad del buque y tipo de buque	Total general	Enero	Febrero	Marzo	Abril	Mayo	Junio	Julio	Agosto	Septiembre	Octubre	Noviembre	Diciembre
Total general	5,163	457	457	499	449	445	413	409	410	377	399	402	447
Alemania	57	4	3	4	6	7	4	5	4	4	8	3	5
Carguero	54	4	3	3	6	6	3	5	4	4	8	3	5
Yate	3	0	0	1	0	1	1	0	0	0	0	0	0
Antigua y Barbuda	288	38	29	39	35	27	19	20	22	18	17	9	15
Barcaza	4	0	0	0	0	0	0	0	0	1	2	0	1
Carguero	259	36	27	38	33	23	17	18	20	14	13	8	12
Granelero	7	1	1	1	0	1	0	1	1	1	0	0	0
Remolcador	16	1	1	0	2	3	1	1	1	2	2	0	2
Tanquero	1	0	0	0	0	0	1	0	0	0	0	0	0
Yate	1	0	0	0	0	0	0	0	0	0	0	1	0
Arabia Saudita	2	0	0	0	0	1	0	0	0	0	1	0	0
Carguero	2	0	0	0	0	1	0	0	0	0	1	0	0
Aruba	1	0	0	0	0	0	1	0	0	0	0	0	0
Carguero	1	0	0	0	0	0	1	0	0	0	0	0	0
Australia	1	0	1	0	0	0	0	0	0	0	0	0	0
Yate	1	0	1	0	0	0	0	0	0	0	0	0	0
Bahamas	197	18	18	12	20	21	16	14	18	16	16	11	17
Carguero	122	11	9	5	13	16	10	9	10	8	14	7	10
Crucero	17	4	2	3	1	0	0	0	0	0	0	3	4
Granelero	37	3	4	2	3	3	2	3	5	7	1	1	3
Tanquero	19	0	2	2	3	2	3	2	3	1	1	0	0
Yate	1	0	1	0	0	0	0	0	0	0	0	0	0
Otros	1	0	0	0	0	1	0	0	0	0	0	0	0
Barbados	2	0	0	1	0	1	0	0	0	0	0	0	0
Carguero	1	0	0	0	0	1	0	0	0	0	0	0	0
Granelero	1	0	0	1	0	0	0	0	0	0	0	0	0
Belgica	22	1	2	2	3	3	5	4	2	0	0	0	0
Tanquero	21	1	2	1	3	3	5	4	2	0	0	0	0
Yate	1	0	0	1	0	0	0	0	0	0	0	0	0
Belice	1	0	0	1	0	0	0	0	0	0	0	0	0
Carguero	1	0	0	1	0	0	0	0	0	0	0	0	0
Bolivia	18	2	3	1	2	1	1	1	1	2	1	2	1
Barcaza	1	0	1	0	0	0	0	0	0	0	0	0	0
Carguero	16	2	2	1	2	1	1	1	1	2	1	1	1
Tanquero	1	0	0	0	0	0	0	0	0	0	0	1	0

Cuadro 7.5, continuación

País de nacionalidad o de propiedad del buque y tipo de buque	Total general	Enero	Febrero	Marzo	Abril	Mayo	Junio	Julio	Agosto	Septiembre	Octubre	Noviembre	Diciembre
Brasil	1	0	0	0	0	0	0	0	0	0	0	0	1
Granelero	1	0	0	0	0	0	0	0	0	0	0	0	1
Canada	38	7	9	10	4	1	3	0	0	1	0	1	2
Draga	7	2	2	3									
Yate	31	5	7	7	4	1	3	0	0	1	0	1	2
China	19	2	1	1	2	3	1	0	2	3	3	0	1
Carguero	16	1	1	1	2	2	1	0	1	3	3	0	1
Granelero	3	1	0	0	0	1	0	0	1	0	0	0	0
Chipre	147	12	15	15	14	13	13	6	8	13	12	10	16
Carguero	85	9	8	7	9	10	7	2	4	6	9	7	7
Draga	3	0	0	0	0	0	0	0	1	2	0	0	0
Granelero	56	3	7	7	5	3	6	3	3	5	3	3	8
Remolcador	1	0	0	0	0	0	0	0	0	0	0	0	1
Tanquero	2	0	0	1	0	0	0	1	0	0	0	0	0
Colombia	3	0	1	0	0	0	0	0	1	1	0	0	0
Granelero	1	0	0	0	0	0	0	0	0	1	0	0	0
Remolcador	1	0	1	0	0	0	0	0	0	0	0	0	0
Tanquero	1	0	0	0	0	0	0	0	1	0	0	0	0
Comoros	3	0	0	1	1	1	0	0	0	0	0	0	0
Carguero	3	0	0	1	1	1	0	0	0	0	0	0	0
Corea del Sur	2	1	0	0	0	0	0	0	1	0	0	0	0
Carguero	2	1	0	0	0	0	0	0	1	0	0	0	0
Croacia	2	0	0	0	0	0	0	0	0	0	0	0	0
Tanquero	2	0	0	0	0	0	0	0	0	0	0	0	0
Curazao	23	2	2	1	2	2	2	2	1	3	1	2	3
Barcaza	10	1	1	0	1	1	1	1	0	2	0	1	1
Carguero	13	1	1	1	1	1	1	1	1	1	1	1	2
Dinamarca	49	10	5	4	5	4	4	3	3	3	5	2	1
Carguero	10	2	2	1	0	1	0	0	1	1	1	0	1
Tanquero	38	7	3	3	5	3	4	3	2	2	4	2	0
Otros	1	1	0	0	0	0	0	0	0	0	0	0	0
Ecuador	3	0	0	0	0	0	1	0	0	1	0	1	0
Barcaza	1	0	0	0	0	0	1	0	0	0	0	0	0
Granelero	2	0	0	0	0	0	0	0	0	1	0	1	0
Egipto	13	0	0	0	0	0	0	0	3	4	2	2	2
Carguero	13	0	0	0	0	0	0	0	3	4	2	2	2
España	6	0	0	0	0	1	0	1	1	0	0	1	2
Carguero	2	0	0	0	0	0	0	0	0	0	0	0	2
Tanquero	4	0	0	0	0	1	0	1	1	0	0	1	0

Cuadro 7.5, continuación

País de nacionalidad o de propiedad del buque y tipo de buque	Total general	Enero	Febrero	Marzo	Abril	Mayo	Junio	Julio	Agosto	Septiembre	Octubre	Noviembre	Diciembre
Estados Unidos de Norte América	296	19	27	41	33	28	23	28	31	14	15	16	21
Barcaza	96	4	6	10	13	7	10	12	11	7	6	6	4
Carguero	9	1	1	1	2	0	0	2	1	0	0	0	1
Granelero	2	1	0	1	0	0	0	0	0	0	0	0	0
Otros	1	0	0	0	0	0	0	0	0	0	1	0	0
Pesquero	1	0	1	0	0	0	0	0	0	0	0	0	0
Remolcador	75	4	4	10	7	6	5	10	8	4	4	8	5
Yate	112	9	15	19	11	15	8	4	11	3	4	2	11
Filipinas	4	0	0	1	0	0	0	0	0	1	2	0	0
Carguero	3	0	0	1	0	0	0	0	0	0	2	0	0
Granelero	1	0	0	0	0	0	0	0	0	1	0	0	0
Finlandia	122	0	0	8	13	13	13	13	9	12	13	13	15
Carguero	122	0	0	8	13	13	13	13	9	12	13	13	15
Francia	54	7	4	5	8	10	4	1	5	1	4	2	3
Tanquero	25	5	1	4	6	6	1	0	1	0	0	0	1
Yate	28	2	2	1	2	4	3	1	4	1	4	2	2
Otros	1	0	1	0	0	0	0	0	0	0	0	0	0
Gibraltar	14	0	0	2	2	3	3	2	0	2	0	0	0
Carguero	1	0	0	0	0	0	0	0	0	1	0	0	0
Granelero	1	0	0	1	0	0	0	0	0	0	0	0	0
Tanquero	12	0	0	1	2	3	3	2	0	1	0	0	0
Grecia	19	3	5	2	1	3	1	0	3	1	0	0	0
Carguero	1	0	0	0	0	1	0	0	0	0	0	0	0
Granelero	3	1	1	1	0	0	0	0	0	0	0	0	0
Tanquero	15	2	4	1	1	2	1	0	3	1	0	0	0
Guyana Francesa	1	0	0	0	0	0	0	0	1	1	1	1	1
Carguero	1	0	0	0	0	0	0	0	1	1	1	1	1
Haiti	1	0	0	0	0	0	1	0	0	0	0	0	0
Carguero	1	0	0	0	0	0	1	0	0	0	0	0	0
Honduras	10	0	0	1	0	3	1	2	1	0	0	1	1
Carguero	7	0	0	0	0	3	1	2	1	0	0	0	0
Draga	1	0	0	0	0	0	0	0	0	0	0	1	0
Tanquero	2	0	0	1	0	0	0	0	0	0	0	0	1
Hong Kong	111	12	13	8	7	7	12	14	9	7	6	11	5
Carguero	72	5	10	7	5	3	7	8	6	5	3	9	4
Granelero	27	6	3	1	0	2	3	3	3	1	3	2	0
Tanquero	12	1	0	0	2	2	2	3	0	1	0	0	1

Cuadro 7.5, continuación

País de nacionalidad o de propiedad del buque y tipo de buque	Total general	Enero	Febrero	Marzo	Abril	Mayo	Junio	Julio	Agosto	Septiembre	Octubre	Noviembre	Diciembre
India	1	0	0	0	0	0	0	0	0	0	0	0	1
Carguero	1	0	0	0	0	0	0	0	0	0	0	0	1
Islas Bermudas	33	4	1	1	4	2	3	2	3	2	1	4	6
Crucero	29	4	1	0	2	2	2	2	3	2	1	4	6
Tanquero	2	0	0	0	1	0	1	0	0	0	0	0	0
Yate	2	0	0	1	1	0	0	0	0	0	0	0	0
Islas Caimán	1	0	1	0	0	0	0	0	0	0	0	0	0
Carguero	1	0	1	0	0	0	0	0	0	0	0	0	0
Islas Cook	76	4	7	7	12	6	7	5	8	4	10	4	2
Barcaza	31	1	3	3	6	2	3	2	4	2	4	1	0
Carguero	14	2	1	1	0	1	1	1	0	0	3	2	2
Remolcador	31	1	3	3	6	3	3	2	4	2	3	1	0
Islas Man	13	2	1	1	1	1	0	2	1	0	3	1	0
Carguero	2	0	0	0	0	0	0		1	0	1	0	0
Granelero	2	0	1	0	1	0	0	0	0	0	0	0	0
Tanquero	9	2	0	1	0	1	0	2	0	0	2	1	0
Islas Marshall	169	13	9	18	14	11	12	18	11	21	13	10	19
Barcaza	1	0	0	0	0	0	0	0	0	0	0	0	1
Carguero	43	7	3	4	1	4	2	5	2	2	4	5	4
Crucero	7	1	0	0	2	0	0	0	0	0	0	1	3
Granelero	21	2	1	3	1	2	1	3		6	2	0	0
Remolcador	18	0	0	1	3	1	3	2	3	2	2	1	0
Tanquero	78	3	5	10	7	4	6	8	6	11	5	3	10
Yate	1	0	0	0	0	0	0	0	0	0	0	0	1
Italia	166	30	25	17	7	3	4	8	8	10	5	20	29
Carguero	44	5	3	2	4	3	4	5	4	4	3	3	4
Crucero	95	23	21	15	3	0	0	0	0	0	0	14	19
Tanquero	26	2	1	0	0	0	0	3	3	6	2	3	6
Yate	1	0	0	0	0	0	0	0	1	0	0	0	0
Jamaica	58	2	5	4	5	4	3	5	6	3	8	7	6
Carguero	55	2	5	4	4	4	3	5	5	3	8	7	5
Remolcador	1	0	0	0	0	0	0	0	0	0	0	0	1
Tanquero	1	0	0	0	0	0	0	0	1	0	0	0	0
Yate	1	0	0	0	1	0	0	0	0	0	0	0	0

Cuadro 7.5, continuación

País de nacionalidad o de propiedad del buque y tipo de buque	Total general	Enero	Febrero	Marzo	Abril	Mayo	Junio	Julio	Agosto	Septiembre	Octubre	Noviembre	Diciembre
Japón	3	1	0	0	0	0	0	1	0	1	0	0	0
Carguero	3	1	0	0	0	0	0	1	0	1	0	0	0
Libano	1	0	1	0	0	0	0	0	0	0	0	0	0
Carguero	1	0	1	0	0	0	0	0	0	0	0	0	0
Liberia	1,010	74	82	98	79	86	88	96	88	80	84	80	75
Carguero	918	71	79	86	73	79	79	82	81	75	74	71	68
Granelero	5	0	0	0	2	0	0	1	0	0	1	0	1
Remolcador	1	0	0	0	0	0	0	0	0	1	0	0	0
Tanquero	86	3	3	12	4	7	9	13	7	4	9	9	6
Luxemburgo	22	0	5	2	1	1	0	0	0	1	3	5	4
Carguero	16	0	1	1	0	1	0	0	0	1	3	5	4
Draga	6	0	4	1	1	0	0	0	0	0	0	0	0
Malta	366	35	41	40	30	40	23	23	20	16	23	34	41
Carguero	149	16	15	13	12	17	13	12	10	7	9	10	15
Crucero	58	13	11	13	3	0	0	0	0	0	0	6	12
Granelero	16	0	3	1	1	2	2	2	0	0	2	2	1
Tanquero	142	5	12	13	14	21	8	9	10	9	12	16	13
Yate	1	1	0	0	0	0	0	0	0	0	0	0	0
México	2	0	1	0	0	0	0	0	1	0	0	0	0
Tanquero	1	0	1	0	0	0	0	0	0	0	0	0	0
Otros	1	0	0	0	0	0	0	0	1	0	0	0	0
Moldovia	12	0	0	0	1	2	1	2	1	0	2	0	3
Granelero	12	0	0	0	1	2	1	2	1	0	2	0	3
Noruega	22	0	1	4	2	2	4	3		1	0	2	3
Carguero	1	0	0	0	0	0	0	0	0	0	0	1	0
Remolcador	1	0	0	0	1	0	0	0	0	0	0	0	0
Tanquero	20	0	1	4	1	2	4	3	0	1	0	1	3
Holanda, Países Bajos	81	9	11	10	6	9	3	4	7	4	5	6	7
Carguero	40	3	7	5	2	5	3	3	3	3	2	2	2
Crucero	13	3	3	3	0	0	0	0	0	0	0	1	3
Granelero	6	0	0	0	0	1	0	0	2	1	1	1	0
Remolcador	1	0	0	0	0	0	0	0	0	0	0	0	1
Tanquero	16	3	1	1	1	3	0	1	2	0	2	2	0
Yate	3	0	0	0	2	0	0	0	0	0	0	0	1
Otros	2	0	0	1	1	0	0	0	0	0	0	0	0

Cuadro 7.5, continuación

País de nacionalidad o de propiedad del buque y tipo de buque	Total general	Enero	Febrero	Marzo	Abril	Mayo	Junio	Julio	Agosto	Septiembre	Octubre	Noviembre	Diciembre
Panamá	777	74	70	76	72	68	66	56	60	54	56	61	64
Barcaza	7	0	1	0	0	1	0	1	1	2	0	0	1
Carguero	489	40	40	47	55	45	45	31	30	31	43	41	41
Crucero	109	9	9	13	6	11	8	6	9	10	5	10	13
Ferry	36	14	12	6	0	0	0	0	4	0	0	0	0
Granelero	68	3	3	4	7	7	6	8	10	6	5	6	3
Pesquero	4	0	0	0	0	0	0	1	1	1	1	0	0
Remolcador	16	3	2	2	0	0	0	6	0	2	0	0	1
Tanquero	46	5	3	4	4	3	7	3	5	2	1	4	5
Yate	2	0	0	0	0	1	0	0	0	0	1	0	0
Perú	1	0	0	0	0	1	0	0	0	0	0	0	0
Tanquero	1	0	0	0	0	1	0	0	0	0	0	0	0
Polonia	1	0	0	1	0	0	0	0	0	0	0	0	0
Yate	1	0	0	1	0	0	0	0	0	0	0	0	0
Portugal	61	2	2	3	4	3	5	7	5	7	5	9	9
Carguero	57	1	2	3	3	3	4	6	5	7	5	9	9
Granelero	2	0	0	0	1	0	1	0	0	0	0	0	0
Remolcador	1	1	0	0	0	0	0	0	0	0	0	0	0
Tanquero	1	0	0	0	0	0	0	1	0	0	0	0	0
Reino Unido	68	10	4	8	6	4	8	5	6	2	5	4	6
Carguero	26	5	2	2	4	2	2	5	2	0	0	1	1
Remolcador	2	0	0	0	0	0	1	0	1	0	0	0	0
Tanquero	16	1	1	2	1	0	0	0	2	2	3	2	2
Yate	24	4	1	4	1	2	5	0	1	0	2	1	3
República Centroafricana	1	0	0	0	1	0	0	0	0	0	0	0	0
Carguero	1	0	0	0	1	0	0	0	0	0	0	0	0
República Dominicana	50	4	5	4	3	6	5	3	4	4	4	4	4
Barcaza	1	0	0	0	0	0	1	0	0	0	0	0	0
Carguero	42	4	5	4	3	4	3	3	4	3	3	2	4
Pesquero	7	0	0	0	0	2	1	0	0	1	1	2	0
Rumania	21	1	3	2	1	2	0	3	1	2	3	2	1
Carguero	21	1	3	2	1	2	0	3	1	2	3	2	1
Rusia	2	0	0	0	0	0	1	0	0	1	0	0	0
Tanquero	2	0	0	0	0	0	1	0	0	1	0	0	0
San Cristobal-Nevis (St. Kitts)	4	1	0	2	0	1	0	0	0	0	0	0	0
Barcaza	1	0	0	1	0	0	0	0	0	0	0	0	0
Carguero	1	1	0	0	0	0	0	0	0	0	0	0	0
Granelero	1	0	0	0	0	1	0	0	0	0	0	0	0
Remolcador	1	0	0	1	0	0	0	0	0	0	0	0	0

Cuadro 7.5, continuación

País de nacionalidad o de propiedad del buque y tipo de buque	Total general	Enero	Febrero	Marzo	Abril	Mayo	Junio	Julio	Agosto	Septiembre	Octubre	Noviembre	Diciembre
San Martín	12	0	0	0	0	0	0	0	2	2	2	4	2
Carguero	11	0	0	0	0	0	0	0	2	2	2	3	2
Yate	1	0	0	0	0	0	0	0	0	0	0	1	0
San Vicente	144	14	13	12	9	7	13	12	12	16	12	10	14
Barcaza	10	1	2	0	1	0	1	0	1	1	1	1	1
Carguero	113	12	8	10	7	6	10	11	9	12	9	7	12
Crucero	2	0	0	2	0	0	0	0	0	0	0	0	0
Granelero	2	0	0	0	0	0	0	0	0	1	1	0	0
Remolcador	17	1	3		1	1	2	1	2	2	1	2	1
Santo Tomé y Príncipe	1	0	0	0	0	0	0	0	0	0	0	0	0
Tanquero	1	0	0	0	0	0	0	0	0	0	0	0	0
Singapur	406	34	24	26	28	31	32	35	36	34	45	44	37
Carguero	358	26	23	24	26	31	31	31	33	28	36	36	33
Granelero	13	1	0	0	2	0	0	1	0	1	4	2	2
Tanquero	35	7	1	2	0	0	1	3	3	5	5	6	2
Sri Lanka (Ceilan)	1	1	0	0	0	0	0	0	0	0	0	0	0
Granelero	1	1	0	0	0	0	0	0	0	0	0	0	0
St John	12	3	3	1	1	0	1	0	1	0	0	1	1
Carguero	11	3	3	1	1	0	1	0	1	0	0	1	0
Remolcador	1	0	0	0	0	0	0	0	0	0	0	0	1
St Thomas	1	0	0	0	0	0	1	0	0	0	0	0	0
Carguero	1	0	0	0	0	0	1	0	0	0	0	0	0
Suecia	1	0	1	0	0	0	0	0	0	0	0	0	0
Yate	1	0	1	0	0	0	0	0	0	0	0	0	0
Suiza	2	1	0	0	0	0	0	0	0	0	0	0	0
Yate	1	0	0	0	0	0	0	0	0	0	0	0	0
Otros	1	1	0	0	0	0	0	0	0	0	0	0	0
Tanzania	14	1	0	0	0	1	1	0	0	2	4	2	3
Carguero	1	0	0	0	0	0	0	1	0	0	0	0	0
Remolcador	1	0	0	0	0	0	0	1	0	0	0	0	0
Tanquero	1	0	1	0	0	0	0	0	0	0	0	0	0
Togo	1	0	1	0	0	0	0	0	0	0	0	0	0
Carguero	4	0	0	1	1	0	0	0	0	0	1	1	0
Turquía	2	0	0	1	0	0	0	0	0	0	1	0	0
Carguero	1	0	0	0	0	0	0	0	0	0	0	1	0
Tanquero	1	0	0	0	1	0	0	0	0	0	0	0	0

Cuadro 7.5, continuación

País de nacionalidad o de propiedad del buque y tipo de buque	Total general	Enero	Febrero	Marzo	Abril	Mayo	Junio	Julio	Agosto	Septiembre	Octubre	Noviembre	Diciembre
Vanuatu	2	0	1	0	0	0	0	0	0	0	0	0	1
Carguero	1	0	1	0	0	0	0	0	0	0	0	0	0
Yate	1	0	0	0	0	0	0	0	0	0	0	0	1
Venezuela	3	0	0	0	0	0	0	1	0	2	0	0	0
Carguero	1	0	0	0	0	0	0	1	0	0	0	0	0
Remolcador	2	0	0	0	0	0	0	0	0	2	0	0	0

Fuente: Registros administrativos, Unidad de estadísticas, Dirección de Planificación y Desarrollo, Autoridad Portuaria Dominicana (APORDOM)

Cuadro 7.6

REPÚBLICA DOMINICANA: Total de TEUS* movilizados en importación, exportación y tránsito por mes y puertos, 2016

Mes y puerto	Importación	Exportación	Movimiento de contenedores en tránsito		Total TEUS*
			Entradas: cargados y vacíos	Salidas: cargados y vacíos	
Total general	408,444	396,424	121,815	125,397	1,052,080
Enero	38,106	40,379	18,348	19,694	116,527
Boca Chica	416	0	0	0	416
Multimodal Caucedo	19,172	21,739	17,719	18,664	77,294
Haina Oriental	14,543	14,674	607	962	30,786
Manzanillo	446	622	0	0	1,068
Puerto Plata	1,529	1,567	22	68	3,186
Santo Domingo	2,000	1,777	0	0	3,777
Febrero	39,997	39,390	15,511	15,654	110,552
Boca Chica	512	0	0	0	512
Multimodal Caucedo	18,753	19,870	14,792	15,011	68,426
Haina Oriental	16,828	14,760	692	589	32,869
Manzanillo	700	612	0	4	1,316
Puerto Plata	1,637	2,203	27	50	3,917
Santo Domingo	1,567	1,945	0	0	3,512
Marzo	49,994	48,106	13,917	14,475	126,492
Boca Chica	776	0	0	0	776
Multimodal Caucedo	22,640	21,792	13,042	13,760	71,234
Haina Oriental	21,881	20,989	857	697	44,424
Manzanillo	736	822	0	0	1,558
Puerto Plata	1,580	2,378	18	18	3,994
Santo Domingo	2,381	2,125	0	0	4,506

Cuadro 7.6, continuación

Mes y puerto	Importación	Exportación	Movimiento de contenedores en tránsito		Total TEUS*
			Entradas: cargados y vacíos	Salidas: cargados y vacíos	
Abril	41,613	44,346	13,975	13,835	113,769
Boca Chica	668	0	0	0	668
Multimodal Caucedo	22,520	23,751	13,081	13,469	72,821
Haina Oriental	15,054	14,372	556	358	30,340
Manzanillo	160	1,024	0	6	1,190
Puerto Plata	882	2,821	338	2	4,043
Santo Domingo	2,329	2,378	0	0	4,707
Mayo	48,934	45,731	13,361	14,233	122,259
Boca Chica	904	0	0	0	904
Multimodal Caucedo	25,207	24,495	12,554	13,411	75,667
Haina Oriental	17,380	15,258	779	816	34,233
Manzanillo	1,034	1,104	0	0	2,138
Puerto Plata	2,141	2,892	28	6	5,067
Santo Domingo	2,268	1,982	0	0	4,250
Junio	46,434	43,606	13,051	13,111	116,202
Multimodal Caucedo	22,810	21,775	12,152	12,105	68,842
Haina Oriental	18,511	16,270	860	972	36,613
Manzanillo	858	816	0	0	1,674
Puerto Plata	1,878	2,596	39	34	4,547
Santo Domingo	2,377	2,149	0	0	4,526
Julio	48,809	49,407	11,893	11,830	121,939
Boca Chica	23,802	25,458	11,870	11,809	72,939
Multimodal Caucedo	19,556	17,708	0	0	37,264
Haina Oriental	970	860	0	4	1,834
Manzanillo	2,495	3,398	23	17	5,933
Puerto Plata	1,986	1,983	0	0	3,969
Santo Domingo	2,633	2,490	0	0	5,123
Agosto	47,639	41,655	10,436	11,046	110,776
Multimodal Caucedo	23,328	20,268	9,221	9,852	62,669
Haina Oriental	19,540	16,420	1,070	1,147	38,177
Manzanillo	1,000	736	32	0	1,768
Puerto Plata	1,821	2,472	113	54	4,460
Santo Domingo	1,950	1,759	0	0	3,709

Cuadro 7.6, continuación

Mes y puerto	Importación	Exportación	Movimiento de contenedores en tránsito		Total TEUS*
			Entradas: cargados y vacíos	Salidas: cargados y vacíos	
Septiembre	46,918	43,804	11,323	11,519	113,564
Multimodal Caucedo	23,801	22,253	10,288	10,264	66,606
Haina Oriental	19,534	16,755	906	1,207	38,402
Manzanillo	282	860	46	0	1,188
Puerto Plata	1,517	2,240	83	50	3,890
Santo Domingo	1,784	1,696	0	0	3,480
Octubre	47,944	46,338	27,496	21,385	143,163
Multimodal Caucedo	24610	23,073	25,805	19,506	92,994
Haina Oriental	18486	17,525	1,617	1,782	39,410
Manzanillo	752	814	0	0	1,566
Puerto Plata	2216	2,998	74	97	5,385
Santo Domingo	1880	1,928	0	0	3,808
Noviembre	51,405	47,455	24,785	26,835	150,480
Multimodal Caucedo	25644	23,723	22,709	25,211	97,287
Haina Oriental	21202	18,924	2,025	1,572	43,723
Manzanillo	626	368	0	0	994
Puerto Plata	1885	2,383	51	52	4,371
Santo Domingo	2048	2,057	0	0	4,105
Diciembre	47,288	43,360	24,379	24,305	139,332
Multimodal Caucedo	23769	22,247	22,917	22,830	91,763
Haina Oriental	19247	16,374	1,447	1,446	38,514
Manzanillo	152	482	0	0	634
Puerto Plata	1538	2,059	15	29	3,641
Santo Domingo	2582	2,198	0	0	4,780

Fuente: Registros administrativos, unidad de estadísticas, Dirección de Planificación y Desarrollo, Autoridad Portuaria Dominicana, APORDOM

*TEUS representa una unidad de medida de capacidad inexacta del transporte marítimo

Cuadro 7.7

REPÚBLICA DOMINICANA: Número de vuelos internacionales, por aeropuerto y tipo de vuelo, según mes, 2016

Mes	Total	Total de vuelos regulares	Total de vuelos chárteres	Aeropuerto internacional								
				Las Américas, Dr. José Francisco Peña Gómez			General Gregorio Luperón, Puerto Plata			Punta Cana, La Altagracia		
				Total de vuelos	Vuelos regulares	Vuelos chárteres	Total de vuelos	Vuelos regulares	Vuelos chárteres	Total de vuelos	Vuelos regulares	Vuelos chárteres
Total	102,876	87,155	15,721	33,604	30,102	3,502	6,036	4,945	1,091	44,455	36,501	7,954
Enero	9,750	8,182	1,568	2,940	2,563	377	709	586	123	4,252	3,524	728
Febrero	8,791	7,353	1,438	2,586	2,277	309	682	572	110	3,982	3,226	756
Marzo	9,387	7,887	1,500	2,754	2,417	337	719	616	103	4,266	3,527	739
Abril	8,541	7,415	1,126	2,607	2,333	274	554	494	60	3,833	3,278	555
Mayo	8,031	6,903	1,128	2,706	2,399	307	368	307	61	3,557	3,012	545
Junio	8,701	7,341	1,360	2,761	2,502	259	391	323	68	4,022	3,182	840
Julio	9,987	8,284	1,703	3,082	2,767	315	474	381	93	4,664	3,634	1,030
Agosto	8,968	7,717	1,251	3,106	2,816	290	444	354	90	3,763	3,083	680
Septiembre	6,689	5,761	928	2,508	2,297	211	324	250	74	2,561	2,123	438
Octubre	6,953	5,880	1,073	2,538	2,310	228	338	263	75	2,729	2,260	469
Noviembre	7,514	6,339	1,175	2,667	2,407	260	413	327	86	3,061	2,520	541
Diciembre	9,564	8,093	1,471	3,349	3,014	335	620	472	148	3,765	3,132	633

Cuadro 7.7, continuación

Mes	Aeropuerto internacional											
	La Romana			Presidente Juan Bosch, El Catey, Samaná			Dr. Joaquín Balaguer, La Isabela, Santo Domingo			Cibao, Santiago		
	Total de vuelos	Vuelos regulares	Vuelos chárteres	Total de vuelos	Vuelos regulares	Vuelos chárteres	Total de vuelos	Vuelos regulares	Vuelos chárteres	Total de vuelos	Vuelos regulares	Vuelos chárteres
Total	2,441	1,626	815	1,033	924	109	5,111	2,973	2,138	10,932	10,820	112
Enero	407	276	131	174	153	21	322	150	172	946	930	16
Febrero	287	223	64	162	140	22	309	142	167	783	773	10
Marzo	316	210	106	173	162	11	304	112	192	855	843	12
Abril	235	168	67	132	120	12	353	199	154	827	823	4
Mayo	109	80	29	39	37	2	361	188	173	891	880	11
Junio	141	94	47	40	32	8	341	211	130	1,005	997	8
Julio	160	115	45	57	49	8	401	201	200	1,149	1,137	12
Agosto	131	109	22	57	42	15	361	212	149	1,106	1,101	5
Septiembre	73	34	39	36	27	9	357	205	152	830	825	5
Octubre	100	37	63	29	29	0	408	186	222	811	795	16
Noviembre	157	88	69	44	44	0	416	202	214	756	751	5
Diciembre	325	192	133	90	89	1	1,178	965	213	973	965	8

Fuente: Registros administrativos, Departamento de Estadísticas, Instituto Dominicano de Aviación Civil (IDAC)
 Nota: Excluye pasajeros menores de dos años de edad

Cuadro 7.8

REPÚBLICA DOMINICANA: Movimiento de pasajeros embarcados y desembarcados por aeropuertos, según mes, 2016

Mes	Total de pasajeros embarcados	Total de pasajeros desembarcados	Aeropuerto internacional					
			Las Américas, Dr. José Francisco Peña Gómez		General Gregorio Luperón, Puerto Plata		Punta Cana, La Altagracia	
			Embarcados	Desembarcados	Embarcados	Desembarcados	Embarcados	Desembarcados
Total	6,753,425	6,526,214	1,956,844	1,819,309	439,466	421,184	3,460,737	3,437,385
Enero	660,099	580,370	177,337	147,349	57,152	53,505	329,128	302,567
Febrero	567,340	546,432	139,447	129,708	54,378	51,735	300,102	296,012
Marzo	627,002	605,341	157,723	147,808	59,962	52,919	326,089	328,012
Abril	660,224	517,270	234,990	129,638	46,686	38,235	301,104	283,953
Mayo	498,267	482,480	140,106	137,120	25,699	22,878	268,462	264,821
junio	537,648	557,481	152,328	154,762	24,871	25,069	291,280	303,412
Julio	656,169	677,293	179,816	187,386	31,305	31,655	357,638	361,042
Agosto	633,906	568,992	190,882	171,778	31,677	27,485	315,456	289,322
Sepiembre	458,965	404,470	150,062	129,213	21,319	19,614	218,635	208,649
Octubre	453,176	444,490	144,043	141,224	23,048	21,519	225,799	226,474
Noviembre	466,792	485,669	139,400	143,019	27,606	28,922	244,230	255,498
Diciembre	533,837	655,926	150,710	200,304	35,763	47,648	282,814	317,623

Cuadro 7.8, continuación

Mes	Aeropuerto internacional							
	La Romana		Presidente Juan Bosch, El Catey, Samaná		Dr. Joaquín Balaguer, La Isabela, Santo Domingo		Cibao, Santiago	
	Embarcados	Desembarcados	Embarcados	Desembarcados	Embarcados	Desembarcados	Embarcados	Desembarcados
Total	105,027	99,090	63,325	62,444	13,493	14,200	714,533	672,602
Enero	18,125	16,102	10,338	10,759	991	952	67,028	49,136
Febrero	14,336	13,296	9,711	9,651	899	919	48,467	45,111
Marzo	13,718	12,551	11,038	9,793	875	860	57,597	53,398
Abril	11,998	9,174	8,108	6,478	1,251	1,386	56,087	48,406
Mayo	4,727	3,866	2,899	2,044	1,110	1,167	55,264	50,584
junio	4,890	4,928	2,522	2,504	1,185	1,231	60,572	65,575
Julio	7,624	8,113	3,788	4,321	1,197	1,297	74,801	83,479
Agosto	8,496	6,803	3,988	3,606	1,249	1,288	82,158	68,710
Sepiembre	4,233	3,099	1,996	1,626	1,240	1,304	61,480	40,965
Octubre	4,286	4,381	1,692	1,882	1,049	1,112	53,259	47,898
Noviembre	4,426	4,854	2,697	3,270	1,206	1,206	47,227	48,900
Diciembre	8,168	11,923	4,548	6,510	1,241	1,478	50,593	70,440

Fuente: Registros administrativos, Departamento de Estadísticas, Instituto Dominicano de Aviación Civil (IDAC)

Nota: Excluye pasajeros menores de dos años de edad

Cuadro 7.9

REPÚBLICA DOMINICANA: Pasajeros embarcados y desembarcados en vuelos regulares internacionales, por aeropuerto, según mes, 2016

Mes	Total de pasajeros embarcados	Total de pasajeros desembarcados	Aeropuerto internacional					
			Las Américas, Dr. José Francisco Peña Gómez		General Gregorio Luperón, Puerto Plata		Punta Cana, La Altagracia	
			Embarcados	Desembarcados	Embarcados	Desembarcados	Embarcados	Desembarcados
Total	5,851,377	5,725,618	1,771,777	1,709,980	359,483	356,524	2,846,038	2,831,078
Enero	584,170	510,158	163,575	135,992	47,853	45,606	279,993	255,260
Febrero	497,415	482,246	128,944	118,815	45,525	46,157	252,567	250,824
Marzo	555,062	538,086	144,923	134,790	50,729	47,258	278,387	281,006
Abril	516,164	465,840	136,567	119,148	40,972	34,320	262,208	247,533
Mayo	447,471	431,891	132,862	129,486	21,357	19,100	230,150	226,303
Junio	470,776	486,604	148,386	149,085	20,776	21,415	234,109	243,269
Julio	563,370	581,900	172,274	176,951	25,530	26,877	280,817	283,080
Agosto	557,740	498,689	182,699	162,112	26,415	23,200	254,191	234,067
Septiembre	397,909	346,223	142,842	121,680	16,666	15,808	171,194	163,109
Octubre	392,179	385,193	138,391	134,272	17,583	17,863	177,715	179,714
Noviembre	405,076	421,899	135,036	137,165	20,631	22,443	195,063	205,264
Diciembre	464,045	576,889	145,278	190,484	25,446	36,477	229,644	261,649

Cuadro 7.9, continuación

Mes	Aeropuerto internacional							
	La Romana		Presidente Juan Bosch, El Catey, Samaná		Dr. Joaquín Balaguer, La Isabela, Santo Domingo		Cibao, Santiago	
	Embarcados	Desembarcados	Embarcados	Desembarcados	Embarcados	Desembarcados	Embarcados	Desembarcados
Total	88,658	84,435	59,120	58,497	11,884	12,771	714,417	672,333
Enero	15,460	13,715	9,438	9,682	839	788	67,012	49,115
Febrero	12,386	11,521	8,820	9,038	715	782	48,458	45,109
Marzo	12,051	11,377	10,666	9,539	720	728	57,586	53,388
Abril	11,260	8,659	7,914	6,467	1,160	1,319	56,083	48,394
Mayo	3,916	3,272	2,891	2,044	1,042	1,109	55,253	50,577
Junio	3,659	3,989	2,180	2,096	1,107	1,180	60,559	65,570
Julio	5,614	6,547	3,348	3,862	1,004	1,114	74,783	83,469
Agosto	7,858	6,490	3,370	3,005	1,051	1,109	82,156	68,706
Septiembre	3,092	2,225	1,556	1,289	1,084	1,148	61,475	40,964
Octubre	2,643	2,744	1,692	1,882	910	996	53,245	47,722
Noviembre	3,309	3,760	2,697	3,270	1,116	1,097	47,224	48,900
Diciembre	7,410	10,136	4,548	6,323	1,136	1,401	50,583	70,419

Fuente: Registros administrativos, Departamento de Estadísticas, Instituto Dominicano de Aviación Civil (IDAC)

Nota: Excluye pasajeros menores de dos años de edad

Cuadro 7.10

REPÚBLICA DOMINICANA: Pasajeros embarcados y desembarcados en vuelos charters internacionales, por aeropuerto, según mes, 2016 enero-diciembre

Mes	Total de pasajeros embarcados	Total de pasajeros desembarcados	Aeropuerto internacional					
			Las Américas, Dr. José Francisco Peña Gómez		General Gregorio Luperón, Puerto Plata		Punta Cana, La Altagracia	
			Embarcados	Desembarcados	Embarcados	Desembarcados	Embarcados	Desembarcados
Total	902,048	800,596	185,067	109,329	79,983	64,660	614,699	606,307
Enero	75,929	70,212	13,762	11,357	9,299	7,899	49,135	47,307
Febrero	69,925	64,186	10,503	10,893	8,853	5,578	47,535	45,188
Marzo	71,940	67,255	12,800	13,018	9,233	5,661	47,702	47,006
Abril	144,060	51,430	98,423	10,490	5,714	3,915	38,896	36,420
Mayo	50,796	50,589	7,244	7,634	4,342	3,778	38,312	38,518
junio	66,872	70,877	3,942	5,677	4,095	3,654	57,171	60,143
julio	92,799	95,393	7,542	10,435	5,775	4,778	76,821	77,962
Agosto	76,166	70,303	8,183	9,666	5,262	4,285	61,265	55,255
Septiembre	61,056	58,247	7,220	7,533	4,653	3,806	47,441	45,540
Octubre	60,997	59,297	5,652	6,952	5,465	3,656	48,084	46,760
Noviembre	61,716	63,770	4,364	5,854	6,975	6,479	49,167	50,234
Diciembre	69,792	79,037	5,432	9,820	10,317	11,171	53,170	55,974

Cuadro 7.10, continuación

Mes	Aeropuerto internacional							
	La Romana		Presidente Juan Bosch, El Catey, Samaná		Dr. Joaquín Balaguer, La Isabela, Santo Domingo		Cibao, Santiago	
	Embarcados	Desembarcados	Embarcados	Desembarcados	Embarcados	Desembarcados	Embarcados	Desembarcados
Total	16,369	14,655	4,205	3,947	1,609	1,429	116	269
Enero	2,665	2,387	900	1,077	152	164	16	21
Febrero	1,950	1,775	891	613	184	137	9	2
Marzo	1,667	1,174	372	254	155	132	11	10
Abril	738	515	194	11	91	67	4	12
Mayo	811	594	8	0	68	58	11	7
junio	1,231	939	342	408	78	51	13	5
julio	2,010	1,566	440	459	193	183	18	10
Agosto	638	313	618	601	198	179	2	4
Septiembre	1,141	874	440	337	156	156	5	1
Octubre	1,643	1,637	0	0	139	116	14	176
Noviembre	1,117	1,094	0	0	90	109	3	0
Diciembre	758	1,787	0	187	105	77	10	21

Fuente: Registros administrativos del Departamento de Estadísticas, Instituto Dominicano de Aviación Civil (IDAC)

Nota: Excluye pasajeros menores de dos años de edad

Cuadro 7.11

REPÚBLICA DOMINICANA: Cantidad de vehículos registrados por mes, según tipo de vehículo, 2016

Mes	Total	Automóviles ¹	Autobuses	Jeeps	Carga	Motocicletas	Volteo	Máquinas pesadas	Otros ²
Total	186,875	41,387	3,606	27,206	11,337	101,977	330	574	458
Enero	17,785	2,870	370	2,362	1,187	10,918	25	36	17
Febrero	19,004	3,377	442	2,366	1,035	11,668	26	31	59
Marzo	16,504	3,142	278	2,918	1,204	8,804	40	66	52
Abril	16,954	3,336	276	1,827	910	10,485	16	75	29
Mayo	14,701	3,259	295	2,439	1,097	7,477	27	70	37
Junio	16,399	3,764	364	2,719	946	8,457	27	70	52
Julio	16,365	3,512	271	1,693	594	10,225	15	25	30
Agosto	20,002	4,329	312	2,784	1,010	11,479	27	24	37
Septiembre	17,756	3,779	278	2,562	1,079	9,855	91	66	46
Octubre	13,782	3,666	304	2,139	1,134	6,469	11	30	29
Noviembre	10,652	3,341	216	1,803	657	4,527	20	48	40
Diciembre	6,971	3,012	200	1,594	484	1,613	5	33	30

Fuente: Registros administrativos, Gerencia de Estudios Económicos y Tributarios, Dirección General de Impuestos Internos (DGII)

¹Incluye privados, públicos urbanos e interurbanos²Incluye remolques, ambulancias, montacargas y carros fúnebres

Cuadro 7.12

REPÚBLICA DOMINICANA: Total de usuarios transportados en el Metro de Santo Domingo por mes, según días laborables y festivos, y línea usada, 2016

Mes	Total	Laborales	Sábados	Festivos
Total	74,127,941	61,040,790	8,065,077	5,022,074
Enero	4,936,017	3,590,263	662,692	683,062
Febrero	6,245,976	5,292,926	508,460	444,590
Marzo	6,349,429	5,405,232	579,156	365,041
Abril	6,408,150	5,215,323	857,822	335,005
Mayo	5,886,963	4,729,791	603,227	553,945
Junio	6,189,282	5,233,440	633,656	322,186
Julio	5,987,890	4,815,090	780,785	392,015
Agosto	5,967,092	4,986,648	589,956	390,488
Septiembre	6,601,361	5,666,979	503,925	430,457
Octubre	6,513,040	5,178,140	896,884	438,016
Noviembre	6,921,596	5,871,524	715,569	334,503
Diciembre	6,121,145	5,055,434	732,945	332,766

Fuente: Oficina para el Reordenamiento del Transporte (OPRET)

Nota: Nota: Valores agrupados (Línea 1 y Línea 2) por la Oficina para el Reordenamiento del Transporte

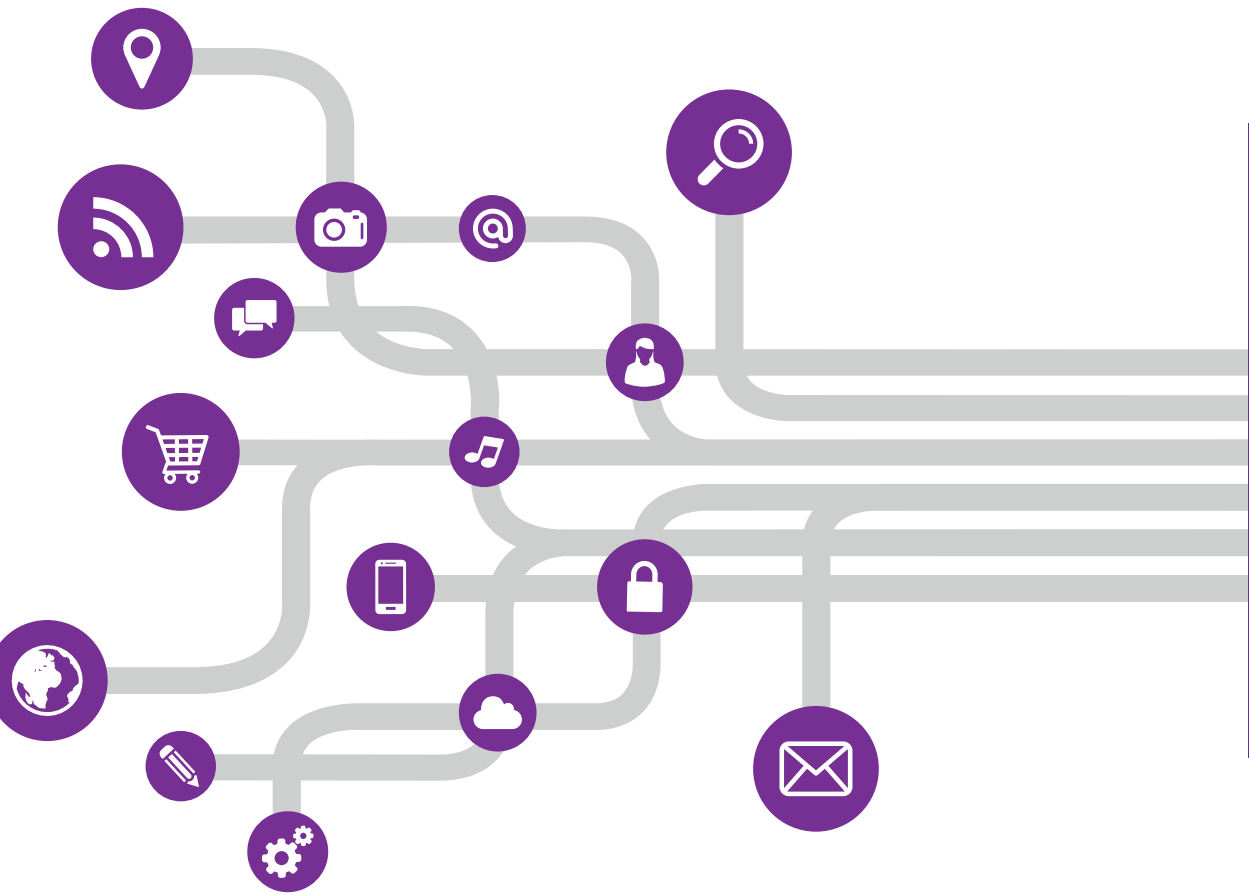

08 Comunicaciones

Estadísticas Económicas 2016

Cuadro 8.1

REPÚBLICA DOMINICANA: Correspondencia nacional despachada por mes, según tipo, 2016

Tipo	Enero	Febrero	Marzo	Abril	Mayo	Junio	Julio	Agosto	Septiembre	Octubre	Noviembre	Diciembre	Total
	Despachada	Despachada	Despachada	Despachada	Despachada	Despachada	Despachada	Despachada	Despachada	Despachada	Despachada	Despachada	Despachada
Total	51,161	48,947	63,083	53,809	67,162	51,780	77,467	106,628	57,660	56,690	64,515	96,295	795,196
Ordinaria	38,622	38,631	52,335	38,631	52,335	38,813	38,766	66,039	35,043	38,630	42,505	78,935	559,285
Certificada	814	815	1,104	815	1,104	818	817	1,393	739	815	896	1,665	11,794
Mensajería expresa	4,887	8,392	7,196	10,346	10,636	6,895	30,521	17,224	19,328	14,435	18,022	9,953	157,834
Máquina franqueadora	6,838	1,111	2,448	4,017	3,088	5,253	7,363	21,972	2,549	2,810	3,092	5,742	66,284

Fuente: Registros administrativos, Unidad de estadísticas, Instituto Postal Dominicano (INPOSDOM)

Cuadro 8.2

REPÚBLICA DOMINICANA: Correspondencia internacional despachada y recibida por mes, 2016

Tipo	Enero		Febrero		Marzo		Abril		Mayo		Junio		Julio	
	Despachada	Recibida	Despachada	Recibida	Despachada	Recibida	Despachada	Recibida	Despachada	Recibida	Despachada	Recibida	Despachada	Recibida
Total	162,722	423,488	162,581	423,625	219,131	573,715	162,533	423,839	221,755	573,745	163,337	425,778	163,309	425,251
Certificada	2,941	5,783	2,941	5,784	3,985	7,836	2,941	5,784	3,985	7,836	2,955	5,812	2,951	5,805
EMS (Servicio de correo expreso)	1,366	959	1,426	959	1,433	1,299	1,500	959	1,721	1,299	1,529	963	1,687	962
Encomiendas	129	1,837	117	1,837	167	2,489	123	1,837	174	2,489	117	1,846	113	1,843
Inpospack (compras por Internet)	0	703	0	750	0	824	0	964	0	854	0	905	0	896
Máquina franqueadora	1,710	0	1,487	0	1,379	0	1,359	0	3,708	0	1,386	0	1,400	0
Ordinaria	156,577	414,207	156,610	414,295	212,168	561,268	156,610	414,295	212,168	561,268	157,350	416,253	157,158	415,745

Cuadro 8.2, continuación

Tipo	Agosto		Septiembre		Octubre		Noviembre		Diciembre		Total	
	Despachada	Recibida	Despachada	Recibida	Despachada	Recibida	Despachada	Recibida	Despachada	Recibida	Despachada	Recibida
Total	278,544	724,028	148,638	384,202	163,983	423,521	180,073	466,007	332,951	865,410	2,359,556	6,132,610
Certificada	5,028	9,888	2,668	5,247	2,941	5,784	3,236	6,364	6,010	11,819	42,581	83,744
EMS (Servicio de correo expreso)	1,527	944	1,646	501	1,951	552	1,783	607	1,850	1,128	19,419	11,132
Encomiendas	221	3,140	112	1,666	120	1,837	135	2,021	255	3,753	1,782	26,594
Inpospack (Compras por Internet)	0	1,816	0	964	0	1,062	0	1,169	0	2,170	0	13,076
Máquina franqueadora	4,042	0	2,145	0	2,364	0	2,602	0	4,832	0	28,413	0
Ordinaria	267,726	708,240	142,067	375,825	156,607	414,286	172,316	455,845	320,005	846,539	2,267,361	5,998,064

Fuente: Registros administrativos, Unidad de estadísticas, Instituto Postal Dominicano (INPOSDOM)

Cuadro 8.3

REPÚBLICA DOMINICANA: Total correspondencia internacional despachada y recibida por mes, según región y provincia, enero-diciembre 2016

Región y provincia	Enero		Febrero		Marzo		Abril		Mayo		Junio		Julio	
	Despachada	Recibida	Despachada	Recibida	Despachada	Recibida	Despachada	Recibida	Despachada	Recibida	Despachada	Recibida	Despachada	Recibida
Total	162,722	423,488	162,581	423,625	219,131	573,715	162,533	423,839	221,755	573,745	163,337	425,778	163,309	425,251
Región I: Cibao Norte	29,381	76,465	29,356	76,490	39,566	103,590	29,347	76,528	40,040	103,596	29,492	76,879	29,487	76,783
Santiago	16,609	43,224	16,594	43,238	22,366	58,558	16,589	43,260	22,634	58,561	16,671	43,458	16,669	43,404
Puerto Plata	12,557	32,680	12,546	32,691	16,910	44,273	12,542	32,707	17,113	44,275	12,604	32,857	12,602	32,816
Españillat	215	561	215	561	290	760	215	561	294	760	216	564	216	563
Región II: Cibao Sur	2,408	6,268	2,406	6,270	3,243	8,492	2,406	6,273	3,282	8,492	2,418	6,302	2,417	6,294
La Vega	1,666	4,335	1,664	4,336	2,243	5,873	1,664	4,338	2,270	5,873	1,672	4,358	1,672	4,353
Monseñor Nouel	365	951	365	951	492	1,289	365	952	498	1,289	367	956	367	955
Sánchez Ramírez	377	982	377	982	508	1,330	377	983	514	1,331	379	987	379	986
Región III: Cibao Nordeste	3,205	8,342	3,203	8,345	4,317	11,302	3,202	8,349	4,368	11,302	3,218	8,387	3,217	8,377
Duarte	1,621	4,220	1,620	4,221	2,183	5,716	1,619	4,223	2,210	5,717	1,627	4,242	1,627	4,237
Salcedo	135	351	135	351	182	476	135	351	184	476	135	353	135	353
María Trinidad Sánchez	677	1,761	676	1,761	911	2,385	676	1,762	922	2,386	679	1,770	679	1,768
Samaná	773	2,011	772	2,011	1,040	2,724	772	2,012	1,053	2,724	776	2,022	775	2,019
Región IV: Cibao Noroeste	1,543	4,016	1,542	4,018	2,078	5,441	1,541	4,020	2,103	5,441	1,549	4,038	1,549	4,033
Valverde	855	2,224	854	2,225	1,151	3,013	854	2,226	1,165	3,013	858	2,236	858	2,233
Santiago Rodríguez	80	208	80	208	108	282	80	208	109	282	80	209	80	209
Monte Cristi	229	596	229	596	308	807	229	596	312	807	230	599	230	598
Dajabón	380	988	379	989	511	1,339	379	989	518	1,339	381	994	381	993
Región V: Valdesia	2,559	6,659	2,556	6,661	3,446	9,021	2,556	6,664	3,487	9,022	2,568	6,695	2,568	6,687
San Cristóbal	1,205	3,136	1,204	3,137	1,623	4,248	1,204	3,138	1,642	4,248	1,209	3,153	1,209	3,149
Azua	792	2,060	791	2,061	1,066	2,791	791	2,062	1,079	2,791	795	2,071	794	2,069
Peravia	356	926	355	926	479	1,254	355	927	485	1,255	357	931	357	930
San José de Ocoa	206	537	206	537	278	728	206	538	281	728	207	540	207	539
Región VI: El Valle	759	1,975	758	1,976	1,022	2,676	758	1,977	1,034	2,676	762	1,986	762	1,983
San Juan	410	1,067	410	1,068	552	1,446	410	1,068	559	1,446	412	1,073	412	1,072
Elías Piña	349	908	349	908	470	1,230	348	909	475	1,230	350	913	350	912
Región VII: Enriquillo	1,026	2,671	1,026	2,672	1,382	3,619	1,025	2,673	1,399	3,619	1,030	2,686	1,030	2,682
Barahona	805	2,095	804	2,096	1,084	2,838	804	2,097	1,097	2,838	808	2,106	808	2,104
Baoruco	219	569	218	569	295	771	218	570	298	771	220	572	219	572
Independencia	3	7	3	7	4	10	3	7	4	10	3	7	3	7
Pedernales	0	0	0	0	0	0	0	0	0	0	0	0	0	0
Región VIII: Yuma	3,675	9,565	3,672	9,568	4,949	12,958	3,671	9,573	5,009	12,959	3,689	9,617	3,689	9,605
La Romana	2,445	6,363	2,443	6,365	3,293	8,620	2,442	6,368	3,332	8,621	2,454	6,398	2,454	6,390
La Altagracia	1,157	3,011	1,156	3,012	1,558	4,080	1,156	3,014	1,577	4,080	1,161	3,028	1,161	3,024
El Seibo	73	190	73	191	99	258	73	191	100	258	73	192	73	191
Región IX: Higuamo	2,730	7,106	2,728	7,108	3,677	9,626	2,727	7,112	3,721	9,627	2,741	7,144	2,740	7,135
San Pedro de Macorís	2,673	6,956	2,671	6,958	3,599	9,424	2,670	6,962	3,643	9,424	2,683	6,994	2,682	6,985
Monte Plata	36	93	36	93	48	126	36	93	49	126	36	93	36	93
Hato Mayor	22	57	22	57	29	77	22	57	30	77	22	57	22	57
Región X: Ozama	115,434	300,420	115,334	300,517	155,451	406,991	115,300	300,669	157,312	407,012	115,870	302,045	115,851	301,671
Santo Domingo	8,492	22,101	8,485	22,108	11,436	29,941	8,482	22,119	11,573	29,943	8,524	22,221	8,523	22,193
Distrito Nacional	106,942	278,319	106,849	278,409	144,015	377,050	106,818	278,550	145,739	377,070	107,346	279,824	107,328	279,478

Cuadro 8.3, continuación

Región y provincia	Agosto		Septiembre		Octubre		Noviembre		Diciembre		Total	
	Despachada	Recibida	Despachada	Recibida	Despachada	Recibida	Despachada	Recibida	Despachada	Recibida	Despachada	Recibida
Total	278,544	724,028	148,638	384,202	163,983	423,521	180,073	466,007	332,951	865,410	2,359,556	6,132,610
Región I: Cibao Norte	50,294	130,731	26,838	69,372	29,609	76,471	32,514	84,142	60,118	156,259	426,042	1,107,305
Santiago	28,430	73,900	15,171	39,215	16,737	43,228	18,380	47,564	33,983	88,330	240,834	625,940
Puerto Plata	21,495	55,872	11,470	29,648	12,654	32,683	13,896	35,961	25,693	66,783	182,084	473,245
Españat	369	959	197	509	217	561	238	617	441	1,146	3,124	8,120
Región II: Cibao Sur	4,123	10,716	2,200	5,687	2,427	6,269	2,665	6,897	4,928	12,809	34,924	90,769
La Vega	2,851	7,411	1,521	3,933	1,679	4,335	1,843	4,770	3,408	8,858	24,153	62,774
Monseñor Nouel	626	1,626	334	863	368	951	404	1,047	748	1,944	5,300	13,774
Sánchez Ramírez	646	1,679	345	891	380	982	418	1,081	772	2,007	5,472	14,222
Región III: Cibao Nordeste	5,487	14,263	2,928	7,568	3,230	8,343	3,547	9,180	6,559	17,048	46,481	120,806
Duarte	2,775	7,214	1,481	3,828	1,634	4,220	1,794	4,643	3,317	8,623	23,510	61,104
Salcedo	231	600	123	319	136	351	149	386	276	718	1,956	5,085
María Trinidad Sánchez	1,158	3,010	618	1,597	682	1,761	749	1,938	1,384	3,598	9,811	25,499
Samaná	1,323	3,438	706	1,824	779	2,011	855	2,213	1,581	4,109	11,203	29,118
Región IV: Cibao Noroeste	2,642	6,867	1,410	3,644	1,555	4,017	1,708	4,420	3,158	8,207	22,378	58,161
Valverde	1,463	3,802	781	2,018	861	2,224	946	2,447	1,748	4,545	12,391	32,205
Santiago Rodríguez	137	356	73	189	81	208	89	229	164	425	1,160	3,015
Monte Cristi	392	1,019	209	541	231	596	253	656	468	1,218	3,320	8,629
Dajabón	650	1,690	347	897	383	988	420	1,088	777	2,020	5,507	14,313
Región V: Valdesia	4,380	11,385	2,337	6,041	2,578	6,659	2,831	7,328	5,235	13,608	37,102	96,430
San Cristóbal	2,063	5,361	1,101	2,845	1,214	3,136	1,333	3,451	2,465	6,408	17,472	45,410
Azua	1,355	3,522	723	1,869	798	2,060	876	2,267	1,620	4,210	11,478	29,831
Peravia	609	1,583	325	840	359	926	394	1,019	728	1,892	5,159	13,409
San José de Ocoa	353	918	189	487	208	537	228	591	422	1,098	2,993	7,779
Región VI: El Valle	1,299	3,377	693	1,792	765	1,975	840	2,173	1,553	4,036	11,004	28,600
San Juan	702	1,825	375	968	413	1,067	454	1,174	839	2,181	5,946	15,454
Elías Piña	597	1,552	319	824	352	908	386	999	714	1,855	5,058	13,147
Región VII: Enriquillo	1,757	4,567	938	2,423	1,034	2,671	1,136	2,939	2,100	5,459	14,883	38,682
Barahona	1,378	3,582	735	1,901	811	2,095	891	2,305	1,647	4,281	11,672	30,336
Baoruco	374	973	200	516	220	569	242	626	447	1,163	3,171	8,242
Independencia	5	12	3	7	3	7	3	8	6	15	40	104
Pedernales	0	0	0	0	0	0	0	0	0	0	0	0
Región VIII: Yuma	6,291	16,353	3,357	8,678	3,704	9,566	4,067	10,525	7,520	19,546	53,293	138,513
La Romana	4,185	10,879	2,233	5,773	2,464	6,364	2,706	7,002	5,003	13,003	35,453	92,145
La Altagracia	1,981	5,149	1,057	2,732	1,166	3,012	1,280	3,314	2,368	6,154	16,779	43,609
El Seibo	125	326	67	173	74	191	81	210	150	389	1,061	2,759
Región IX: Higuamo	4,674	12,149	2,494	6,447	2,752	7,106	3,021	7,819	5,587	14,521	39,592	102,900
San Pedro de Macorís	4,575	11,893	2,442	6,311	2,694	6,957	2,958	7,655	5,469	14,215	38,758	100,734
Monte Plata	61	159	33	84	36	93	40	102	73	190	518	1,346
Hato Mayor	37	97	20	51	22	57	24	62	45	116	316	821
Región X: Ozama	197,598	513,622	105,443	272,551	116,329	300,444	127,743	330,583	236,194	613,918	1,673,857	4,350,443
Santo Domingo	14,537	37,786	7,757	20,051	8,558	22,103	9,398	24,320	17,376	45,164	123,141	320,049
Distrito Nacional	183,061	475,836	97,686	252,501	107,771	278,341	118,345	306,263	218,818	568,753	1,550,716	4,030,394

Fuente: Registros administrativos, Unidad de Estadísticas, Instituto Postal Dominicano (INPOSDOM)

Cuadro 8.4

REPÚBLICA DOMINICANA: Total correspondencia nacional despachada por mes, según región y provincia, enero-diciembre 2016

Región y provincia	Enero	Febrero	Marzo	Abril	Mayo	Junio	Julio	Agosto	Septiembre	Octubre	Noviembre	Diciembre	Total
	Despachada	Despachada	Despachada	Despachada	Despachada	Despachada	Despachada	Despachada	Despachada	Despachada	Despachada	Despachada	Despachada
Total	51,161	48,947	63,083	53,809	67,162	51,780	76,978	105,955	57,296	56,332	64,108	95,687	792,275
Región I: Cibao Norte	9,238	8,838	11,390	9,716	12,127	9,349	13,987	19,253	10,411	10,236	11,649	17,387	143,581
Santiago	5,222	4,996	6,439	5,492	6,855	5,285	7,907	10,883	5,885	5,786	6,585	9,829	81,164
Puerto Plata	3,948	3,777	4,868	4,152	5,183	3,996	5,978	8,228	4,450	4,375	4,979	7,431	61,364
Españillat	68	65	84	71	89	69	103	141	76	75	85	128	1,053
Región II: Cibao Sur	757	724	934	796	994	766	1,147	1,578	853	839	955	1,425	11,770
La Vega	524	501	646	551	687	530	793	1,091	590	580	660	986	8,140
Monseñor Nouel	115	110	142	121	151	116	174	239	130	127	145	216	1,786
Sánchez Ramírez	119	114	146	125	156	120	180	247	134	131	150	223	1,844
Región III: Cibao Nordeste	1,008	964	1,243	1,060	1,323	1,020	1,526	2,100	1,136	1,117	1,271	1,897	15,665
Duarte	510	488	629	536	669	516	772	1,062	575	565	643	959	7,923
Salcedo	42	41	52	45	56	43	64	88	48	47	53	80	659
María Trinidad Sánchez	213	204	262	224	279	215	322	443	240	236	268	400	3,306
Samaná	243	232	300	255	319	246	368	506	274	269	306	457	3,776
Región IV: Cibao Noroeste	485	464	598	510	637	491	735	1,011	547	538	612	913	7,542
Valverde	269	257	331	283	353	272	407	560	303	298	339	506	4,176
Santiago Rodríguez	25	24	31	26	33	25	38	52	28	28	32	47	391
Monte Cristi	72	69	89	76	94	73	109	150	81	80	91	135	1,119
Dajabón	119	114	147	126	157	121	181	249	135	132	151	225	1,856
Región V: Valdesia	804	770	992	846	1,056	814	1,218	1,677	907	891	1,014	1,514	12,504
San Cristóbal	379	362	467	398	497	383	574	790	427	420	478	713	5,888
Azua	249	238	307	262	327	252	377	519	280	276	314	468	3,868
Peravia	112	107	138	118	147	113	169	233	126	124	141	211	1,739
San José de Ocoa	65	62	80	68	85	66	98	135	73	72	82	122	1,009
Región VI: El Valle	239	228	294	251	313	241	361	497	269	264	301	449	3,709
San Juan	129	123	159	136	169	130	195	269	145	143	163	243	2,004
Elías Piña	110	105	135	115	144	111	166	229	124	122	138	206	1,705
Región VII: Enriquillo	323	309	398	339	424	327							2,095
Barahona	253	242	312	266	332	256	383	527	285	280	319	476	3,934
Baoruco	69	66	85	72	90	70	104	143	77	76	87	129	1,069
Independencia	1	1	1	1	1	1	1	2	1	1	1	2	14
Pedernales	0	0	0	0	0	0	0	0	0	0	0	0	0

Cuadro 8.4, continuación...

Región y provincia	Enero	Febrero	Marzo	Abril	Mayo	Junio	Julio	Agosto	Septiembre	Octubre	Noviembre	Diciembre	Total
	Despachada	Despachada	Despachada	Despachada	Despachada	Despachada	Despachada	Despachada	Despachada	Despachada	Despachada	Despachada	Despachada
Región VIII: Yuma	1,156	309	398	339	424	327	489	673	364	358	407	607	5,849
La Romana	769	205	265	226	282	217	325	447	242	238	271	404	3,891
La Altagracia	364	97	125	107	133	103	154	212	115	113	128	191	1,841
El Seibo	23	6	8	7	8	7	10	13	7	7	8	12	116
Región IX: Higuamo	858	821	1,058	903	1,127	869	1,300	1,789	967	951	1,083	1,616	13,343
San Pedro de Macorís	840	804	1,036	884	1,103	851	1,272	1,751	947	931	1,060	1,582	13,062
Monte Plata	11	11	14	12	15	11	17	23	13	12	14	21	175
Hato Mayor	7	7	8	7	9	7	10	14	8	8	9	13	106
Región X: Ozama	36,293	35,520	45,777	39,048	48,738	37,575	56,215	77,377	41,842	41,138	46,817	69,879	576,220
Santo Domingo	2,670	2,613	3,368	2,873	3,585	2,764	4,136	5,692	3,078	3,026	3,444	5,141	42,391
Distrito Nacional	33,623	32,907	42,410	36,175	45,152	34,811	52,080	71,685	38,764	38,112	43,373	64,738	533,829

Fuente: Registros administrativos, Unidad de Estadísticas, Instituto Postal Dominicano (INPOSDOM)

Cuadro 8.5

REPÚBLICA DOMINICANA: Total de líneas telefónicas y número de cuentas de acceso a internet, según mes, enero-diciembre 2016

Meses	Total líneas telefónicas	Líneas telefónicas				Número de cuentas de acceso a internet	
		Líneas fijas	Líneas móviles		Líneas IP		
			Total	Prepago			Pospago
Enero	10,130,384	1,152,920	8,820,997	6,872,758	1,948,239	156,467	4,983,945
Febrero	10,164,332	1,149,575	8,853,204	6,891,935	1,961,269	161,553	5,014,940
Marzo	10,174,402	1,150,262	8,858,446	6,889,598	1,968,848	165,694	5,102,142
Abril	10,178,111	1,149,676	8,857,091	6,878,418	-	171,344	5,238,890
Mayo	10,189,201	1,149,693	8,861,192	6,874,767	1,986,425	178,316	5,379,062
Junio	10,183,787	1,147,056	8,851,539	6,864,317	1,987,222	185,192	5,412,419
Julio	10,167,594	1,144,200	8,835,325	6,842,333	1,992,992	188,069	5,469,077
Agosto	10,160,053	1,142,044	8,826,278	6,825,135	2,001,143	191,731	5,662,086
Septiembre	10,132,988	1,138,324	8,795,052	6,789,678	2,005,374	199,612	5,664,500
Octubre	10,069,057	1,134,878	8,727,738	6,726,728	2,001,010	206,441	5,762,306
Noviembre	10,011,859	1,127,471	8,673,209	6,671,951	2,001,258	211,179	5,873,516
Diciembre	10,053,222	1,123,034	8,708,131	6,695,202	2,012,929	222,057	6,066,549

Fuente: Registros administrativos, Unidad de estadísticas, Instituto Dominicano de las Telecomunicaciones (INDOTEL)



09 Sistema monetario

Estadísticas Económicas 2016

Cuadro 9.1

REPÚBLICA DOMINICANA: Indicadores monetarios por tipo de indicador, según mes, 2016*
(en RD\$ y US\$)

Banco central														
Mes	Activos internacionales brutos (activos externos) (US\$) ¹	Reservas internacionales brutas (activos de reserva oficial) (US\$) ¹	Reservas internacionales netas (US\$) ¹	Activos internos	Activos frente al Gobierno central ²	De los cuales: bono de capitalización ³	Activos frente al sector privado ⁴	Crédito a Otras Sociedades de Depósitos, OSD ⁵	Valores en circulación ⁶	Descuento en valores emitidos	Depósitos remunerados de corto plazo	Base monetaria restringida	Billetes y monedas emitidos	De los que: tenencias OSD en mn
Enero	6,300.1	5,685.7	5,637.9	468,770.2	461,406.5	132,362.2	5,833.1	1,530.7	394,338.2	11,457.1	20,599.8	208,607.3	101,772.6	22,862.1
Febrero	5,996.0	5,113.1	5,065.1	469,355.8	461,817.4	132,362.2	5,845.3	1,693.0	405,171.9	12,185.8	17,343.1	209,502.7	102,698.9	21,471.5
Marzo	6,078.2	5,183.4	5,134.1	469,805.4	462,888.9	132,362.2	5,856.1	1,060.4	401,744.6	12,543.8	22,715.3	214,335.0	104,827.0	22,933.8
Abril	5,941.1	5,041.5	5,015.4	471,800.7	464,259.5	132,362.2	5,905.8	1,635.4	406,558.6	12,595.4	6,900.7	218,884.0	107,750.7	23,673.6
Mayo	5,929.7	5,034.9	5,011.1	512,569.2	505,120.3	132,362.2	5,922.9	1,525.9	404,541.6	12,859.4	11,271.2	222,482.6	110,273.7	24,629.8
Junio	6,219.9	5,325.3	5,301.0	510,989.7	503,968.8	132,362.2	5,944.6	1,076.3	413,786.7	13,627.0	19,275.0	218,173.4	105,407.7	22,587.4
Julio	6,228.2	5,334.6	5,333.6	512,109.8	504,363.1	132,362.2	6,022.8	1,723.9	414,469.3	13,247.6	11,859.6	219,038.4	106,692.9	23,061.9
Agosto	6,029.3	5,134.4	5,131.3	513,549.5	505,778.9	132,362.2	6,046.7	1,723.9	415,323.8	13,372.5	12,488.3	218,727.0	105,000.8	23,089.1
Septiembre	5,837.0	4,940.5	4,938.6	514,643.6	506,027.0	132,362.2	6,060.0	2,556.6	429,740.4	13,521.6	3,361.7	217,556.1	103,318.5	21,993.6
Octubre	6,341.9	5,452.7	5,450.3	514,542.7	506,332.0	132,362.2	6,062.0	2,148.7	429,494.7	13,128.4	14,852.0	218,507.0	103,920.3	23,237.2
Noviembre	6,591.8	5,709.4	5,709.3	515,730.4	507,710.3	132,362.2	6,107.2	1,912.8	425,806.3	12,529.4	17,607.1	218,637.6	102,742.0	22,942.0
Diciembre	6,924.2	6,047.4	6,046.7	522,254.1	515,207.5	132,362.2	6,095.1	951.5	433,892.2	12,794.1	12,080.9	234,949.2	118,014.1	23,564.8

Cuadro 9.1, continuación

Banco central														
Mes	Depósitos encaje legal y saldos de compensación de OSD en Banco Central (monedas nacionales)	Valores del BCRD en posesión de las OSD para fines de encaje legal (monedas nacionales)	Base monetaria ampliada	Base monetaria restringida	Depósitos encaje legal y saldos de compensación de OSD en BC (monedas extranjeras)	Depósitos remunerados de corto plazo (overnight)	Otros Depósitos de OSD en BCRD	Valores a corto plazo emitidos por BC en manos de las OSD (monedas nacionales y monedas extranjeras)	Agregados monetarios monedas extranjeras medio de circulante (m ¹)	Billetes y monedas en poder del público	Depósitos transferibles en monedas nacionales	Oferta monetaria ampliada (m ²)	monedas extranjeras medio circulante (m ¹)	Otros depósitos m/n
Enero	106,834.8	0.0	308,685.0	208,607.3	64,483.7	20,599.8	14,784.2	209.9	262,235.7	78,910.5	183,325.2	827,262.2	262,235.7	253,805.6
Febrero	106,803.8	0.0	294,259.3	209,502.7	60,984.9	17,343.1	5,913.7	514.9	263,640.0	81,227.3	182,412.7	838,464.8	263,640.0	257,554.3
Marzo	109,508.0	0.0	306,527.4	214,335.0	61,811.6	22,715.3	6,870.6	794.9	271,256.2	81,893.2	189,363.0	858,578.6	271,256.2	265,938.7
Abril	111,133.2	0.0	300,002.6	218,884.0	64,165.5	6,900.7	9,162.5	889.9	279,717.5	84,077.1	195,640.4	871,085.6	279,717.5	266,855.4
Mayo	112,208.9	0.0	304,659.4	222,482.6	70,035.7	11,271.2	0.0	869.9	286,898.0	85,643.9	201,254.0	885,320.4	286,898.0	275,391.4
Junio	112,765.8	0.0	308,660.7	218,173.4	64,234.8	19,275.0	5,997.6	979.9	286,504.0	82,820.3	203,683.7	889,748.4	286,504.0	277,207.1
Julio	112,345.5	0.0	319,327.5	219,038.4	81,239.0	11,859.6	5,997.6	1,192.9	284,644.1	83,631.0	201,013.1	881,023.9	284,644.1	275,728.3
Agosto	113,726.2	0.0	316,600.0	218,727.0	84,032.8	12,488.3	0.0	1,351.9	285,570.6	81,911.7	203,658.9	894,944.1	285,570.6	277,688.7
Septiembre	114,237.6	0.0	295,610.0	217,556.1	73,340.3	3,361.7	0.0	1,351.9	282,580.9	81,324.9	201,256.0	886,621.9	282,580.9	271,690.8
Octubre	114,586.8	0.0	326,125.9	218,507.0	67,204.5	14,852.0	24,690.4	871.9	283,684.7	80,683.1	203,001.7	888,380.0	283,684.7	266,560.3
Noviembre	115,895.6	0.0	331,110.0	218,637.6	69,252.9	17,607.1	24,690.4	921.9	287,565.3	79,800.0	207,765.3	895,101.8	287,565.3	267,435.8
Diciembre	116,935.2	0.0	352,301.9	234,949.2	80,237.5	12,080.9	24,690.4	343.9	303,309.4	94,449.3	208,860.0	925,830.4	303,309.4	275,913.4

Cuadro 9.1, continuación

Banco central										
Mes	Valores distintos de acciones monedas nacionales emitidos por OSD	Valores distintos de acciones monedas nacionales emitidos por el BCRD	Dinero en sentido amplio (m ³)	Oferta monetaria ampliada (m ²)	Otros depósitos m/e	Valores distintos de acciones monedas extranjeras	Multiplicador del dinero (k2) k2.1 = m ¹ /mb restringida	K2.2 = m ² /mb restringida	K2.3 = m ³ /mb ampliada	Tasa de cambio
Enero	298,657.6	12,563.4	1,075,834.0	827,262.2	248,571.8	0.0	1.3	4.0	3.5	45.6
Febrero	303,589.1	13,681.4	1,087,718.0	838,464.8	249,253.2	0.0	1.3	4.0	3.7	45.7
Marzo	307,996.0	13,387.6	1,111,651.6	858,578.6	253,073.0	0.0	1.3	4.0	3.6	45.7
Abril	310,908.3	13,604.4	1,122,773.5	871,085.6	251,688.0	0.0	1.3	4.0	3.7	45.8
Mayo	306,230.6	16,800.4	1,138,357.1	885,320.4	253,036.6	0.0	1.3	4.0	3.7	45.8
Junio	306,657.3	19,380.0	1,145,140.5	889,748.4	255,392.1	0.0	1.3	4.1	3.7	45.9
Julio	306,764.8	13,886.8	1,143,261.1	881,023.9	262,237.2	0.0	1.3	4.0	3.6	45.9
Agosto	317,770.3	13,914.4	1,161,427.6	894,944.1	266,483.5	0.0	1.3	4.1	3.7	46.0
Septiembre	318,646.5	13,703.8	1,151,050.4	886,621.9	264,428.5	0.0	1.3	4.1	3.9	46.3
Octubre	323,528.3	14,606.7	1,154,754.2	888,380.0	266,374.3	0.0	1.3	4.1	3.5	46.4
Noviembre	322,079.0	18,021.7	1,161,282.0	895,101.8	266,180.2	0.0	1.3	4.1	3.5	46.5
Diciembre	325,614.2	20,993.5	1,197,920.8	925,830.4	272,090.3	0.0	1.3	3.9	3.4	46.6

Fuente: Registro Administrativo del Banco Central de la República Dominicana (BCRD)

* Cifras preliminares, sujetas a rectificación

Notas: ¹ A partir de febrero del 2008 se revisaron los activos externos y las reservas Internacionales de acuerdo a reclasificaciones contables, de auditoría y conforme a los criterios establecidos en el Manual de Estadísticas Monetarias y Financieras del (FMI)

² Incluye bonos y valores de mediano y largo plazo de la Administración Central y sus intereses; también incluye las cuentas a recibir del Gobierno acorde a lo establecido por la ley Monetaria y Financiera (183-02 de fecha 21/11/2002).

³ Incluye títulos emitidos por el Estado Dominicano para la capitalización del Banco Central.

⁴ Incluye las partidas pendientes de cobro por salvamento financiero; los Acuerdos de Crédito Especiales - Rosario Dominicana; el Plan de Préstamos al personal y ARS Plan Salud, Banco Central.

⁵ Incluye bonos y valores en OSD; bonos con descuentos PDI y acciones en bancos del estado.

⁶ La presentación de los valores en circulación fue modificada conforme al Manual de Estadísticas Monetarias y Financieras del FMI, el cual excluye de dicho balance los depósitos remunerados de corto plazo (overnights).

Notas: Los certificados de inversión Cero cupón están expresados a valor de compra, incluyendo los intereses generados a la fecha

A partir del 01/06/2006 se inició un programa de desmonte de los recursos del coeficiente de inversión, según la 4ta. Resolución de la Junta Monetaria del 15 de febrero de 2006.

Cuadro 9.2

REPÚBLICA DOMINICANA: Indicadores monetarios, otras sociedades de depósito (osd) y de la banca múltiple por tipo de indicador, según mes, 2016*
(en RD\$ y US\$)

Indicadores otras sociedades de depósito (OSD)

Mes	Activos externos (US\$) ¹	Bancos múltiples	Resto OSD	Pasivos externos (US\$) ¹	Bancos múltiples	Resto OSD	Inversiones en valores distintos de acciones	Bancos múltiples	Resto OSD	Total de préstamos ²	De los cuales: en m/n	Bancos múltiples	Resto OSD	En US\$ ¹	Bancos múltiples	Resto OSD
Enero	972.1	950.9	21.3	1,994.2	1,937.3	56.9	187,808.0	145,180.1	42,627.9	864,922.0	650,836.2	497,730.9	153,105.3	4,690.7	4,682.8	7.9
Febrero	1,202.5	1,183.3	19.2	1,939.6	1,883.6	56.0	199,089.4	154,679.7	44,409.7	863,376.4	656,760.4	501,923.6	154,836.8	4,525.1	4,517.0	8.2
Marzo	1,314.3	1,293.0	21.4	1,900.6	1,844.4	56.1	201,910.2	158,281.5	43,628.7	866,507.6	661,393.3	503,463.3	157,930.0	4,484.9	4,476.4	8.5
Abril	1,244.0	1,224.1	19.9	1,864.5	1,808.0	56.5	201,725.5	157,256.9	44,468.6	885,049.6	680,026.6	520,856.1	159,170.4	4,478.3	4,469.7	8.6
Mayo	1,139.2	1,118.6	20.5	1,761.5	1,707.0	54.5	208,403.7	164,116.9	44,286.8	880,636.5	682,095.0	520,883.8	161,211.2	4,332.2	4,323.5	8.7
Junio	1,008.4	998.8	9.6	1,856.8	1,803.3	53.5	219,378.9	174,693.3	44,685.6	887,724.6	683,561.0	519,551.9	164,009.1	4,450.4	4,441.7	8.8
Julio	1,290.6	1,280.7	9.9	1,836.7	1,779.0	57.7	201,085.8	157,650.1	43,435.7	894,705.4	692,064.7	525,962.5	166,102.2	4,413.5	4,404.0	9.5
Agosto	1,342.2	1,332.1	10.1	1,809.0	1,751.6	57.5	205,276.6	161,861.1	43,415.5	906,296.0	704,938.1	536,711.1	168,227.0	4,381.7	4,372.0	9.6
Septiembre	1,394.5	1,382.7	11.7	1,690.2	1,634.0	56.2	207,880.8	163,479.2	44,401.6	916,793.2	722,640.1	552,508.2	170,131.9	4,194.4	4,184.4	9.9
Octubre	1,083.4	1,073.8	9.7	2,000.8	1,938.2	62.6	202,469.9	157,754.5	44,715.5	936,068.2	733,836.8	561,548.8	172,288.0	4,358.0	4,347.6	10.3
Noviembre	882.4	870.4	12.0	2,049.0	1,981.1	68.0	194,295.1	149,167.0	45,128.1	959,496.2	744,906.9	569,887.7	175,019.2	4,612.3	4,601.7	10.7
Diciembre	1,005.7	991.5	14.2	2,249.0	2,181.4	67.5	211,361.8	166,142.5	45,219.3	960,662.1	749,178.7	571,206.6	177,972.1	4,536.6	4,526.7	9.9

Cuadro 9.2, continuación

Mes	Sector público	De los cuales: en m/n	Bancos múltiples	Resto OSD	En US\$1	Bancos múltiples	Resto OSD	Sector privado	De los cuales: en m/n	Bancos múltiples	Resto OSD	En US\$1	Bancos múltiples	Resto OSD	Préstamos a sociedades financieras
Enero	70,771.7	31,796.9	31,151.4	645.5	853.9	853.9	0.0	794,150.3	619,039.3	466,579.5	152,459.8	3,836.7	3,828.8	7.9	17,388.5
Febrero	65,586.3	34,470.2	33,821.6	648.6	681.5	681.5	0.0	797,790.2	622,290.1	468,102.0	154,188.1	3,843.7	3,835.5	8.2	17,057.1
Marzo	66,275.9	35,239.9	33,209.9	2,030.0	678.6	678.6	0.0	800,231.8	626,153.4	470,253.4	155,900.0	3,806.3	3,797.8	8.5	16,571.5
Abril	74,110.1	45,082.7	43,020.5	2,062.2	634.0	634.0	0.0	810,939.5	634,943.8	477,835.6	157,108.2	3,844.3	3,835.7	8.6	16,521.8
Mayo	69,873.0	41,350.1	39,325.4	2,024.7	622.4	622.4	0.0	810,763.5	640,745.0	481,558.4	159,186.5	3,709.8	3,701.2	8.7	17,431.0
Junio	67,001.8	36,196.9	34,215.8	1,981.1	671.5	671.5	0.0	820,722.8	647,364.1	485,336.0	162,028.0	3,778.9	3,770.2	8.8	17,909.0
Julio	65,702.4	37,406.7	35,465.9	1,940.8	616.3	616.3	0.0	829,003.0	654,658.0	490,496.6	164,161.4	3,797.2	3,787.8	9.5	17,568.0
Agosto	66,005.0	37,701.8	35,792.5	1,909.3	615.9	615.9	0.0	840,291.1	667,236.3	500,918.6	166,317.7	3,765.8	3,756.1	9.6	17,118.5
Septiembre	66,521.6	48,166.4	45,847.2	2,319.2	396.5	396.5	0.0	850,271.6	674,473.6	506,661.0	167,812.6	3,797.8	3,787.9	9.9	18,760.0
Octubre	69,184.1	48,781.6	46,520.8	2,260.8	439.7	439.7	0.0	866,884.0	685,055.2	515,028.0	170,027.2	3,918.3	3,908.0	10.3	17,294.3
Noviembre	77,783.1	49,534.0	47,325.9	2,208.1	607.2	607.2	0.0	881,713.2	695,372.9	522,561.8	172,811.1	4,005.1	3,994.5	10.7	17,135.5
Diciembre	71,115.8	48,342.1	46,184.8	2,157.3	488.5	488.5	0.0	889,546.3	700,836.6	525,021.8	175,814.8	4,048.1	4,038.2	9.9	16,177.9

Cuadro 9.2, continuación

Mes	Total depósitos y valores distintos de acciones ³	De los cuales: en m/n	Bancos múltiples	Resto OSD	En US\$ ¹	Bancos múltiples	Resto OSD	Sector público	De los cuales: en m/n	Bancos múltiples	Resto OSD	En US\$ ¹	Bancos múltiples	Resto OSD
Enero	1,121,521.7	850,978.6	679,458.1	171,520.5	5,927.7	5,921.7	6.0	67,554.1	52,620.5	48,234.3	4,386.2	327.2	321.2	6.0
Febrero	1,122,445.6	858,287.0	686,202.7	172,084.4	5,785.4	5,779.4	6.0	61,554.9	54,224.4	50,091.9	4,132.5	160.5	154.6	6.0
Marzo	1,145,261.6	877,876.1	703,231.7	174,644.4	5,846.4	5,846.4	0.0	61,555.9	55,648.4	51,434.1	4,214.3	129.2	129.2	0.0
Abril	1,159,848.4	893,695.5	717,500.5	176,195.0	5,813.5	5,813.5	0.0	63,671.0	57,812.7	53,637.2	4,175.4	128.0	128.0	0.0
Mayo	1,164,282.1	896,225.7	717,340.5	178,885.2	5,849.1	5,849.1	0.0	60,686.7	52,353.3	48,262.7	4,090.6	181.8	181.8	0.0
Junio	1,176,099.8	906,055.5	725,404.8	180,650.8	5,886.5	5,886.5	0.0	61,756.9	55,977.3	51,788.2	4,189.2	126.0	126.0	0.0
Julio	1,185,127.5	903,990.4	722,973.6	181,016.8	6,123.1	6,123.1	0.0	65,814.6	55,278.4	51,089.0	4,189.4	229.5	229.5	0.0
Agosto	1,200,140.9	918,791.5	736,304.1	182,487.3	6,122.3	6,122.3	0.0	66,623.5	57,349.6	52,663.4	4,686.2	201.8	201.8	0.0
Septiembre	1,197,133.0	917,002.0	732,204.8	184,797.2	6,051.8	6,051.8	0.0	67,309.5	60,192.6	55,480.5	4,712.0	153.8	153.8	0.0
Octubre	1,206,009.6	923,749.5	737,421.7	186,327.8	6,082.5	6,082.5	0.0	69,864.2	63,071.5	58,365.1	4,706.4	146.4	146.4	0.0
Noviembre	1,216,260.9	934,663.1	747,046.2	187,616.9	6,052.6	6,052.6	0.0	70,663.0	63,161.5	58,335.1	4,826.4	161.2	161.2	0.0
Diciembre	1,247,138.7	947,426.2	755,919.4	191,506.8	6,429.2	6,429.2	0.0	60,143.7	54,413.8	49,487.1	4,926.8	122.9	122.9	0.0

Cuadro 9.2, continuación

Mes	Sector privado	De los cuales: en m/n	Bancos múltiples	Resto OSD	En US\$ ¹	Bancos múltiples	Resto OSD	Sociedades financieras	De los cuales: en m/n	En US\$ ¹	Total depósitos y valores distintos de acciones	Depósitos transferibles	Otros depósitos (de ahorro no transferibles y depósitos a plazo)	Valores distintos de acciones	Tasa de cambio
Enero	930,351.4	682,686.6	528,956.5	153,730.1	5,426.4	5,426.4	0.0	123,616.2	115,671.5	174.1	1,121,521.7	210,080.5	538,736.6	372,704.6	45.6
Febrero	941,326.2	693,090.0	537,828.2	155,261.8	5,436.7	5,436.7	0.0	119,564.4	110,972.7	188.2	1,122,445.6	208,532.1	536,149.5	377,763.9	45.7
Marzo	958,668.7	706,137.2	548,473.4	157,663.8	5,521.6	5,521.6	0.0	125,037.0	116,090.5	195.6	1,145,261.6	213,982.5	547,716.6	383,562.6	45.7
Abril	969,034.6	716,858.8	557,427.6	159,431.2	5,508.2	5,508.2	0.0	127,142.8	119,024.1	177.3	1,159,848.4	225,504.6	547,345.1	386,998.7	45.8
Mayo	980,638.7	731,418.1	569,649.6	161,768.4	5,438.1	5,438.1	0.0	122,956.6	112,454.3	229.2	1,164,282.1	221,755.0	558,471.3	384,055.8	45.8
Junio	995,324.9	741,101.5	578,534.4	162,567.0	5,541.6	5,541.6	0.0	119,018.0	108,976.8	218.9	1,176,099.8	226,151.4	564,060.5	385,887.9	45.9
Julio	1,003,199.2	743,453.7	580,192.7	163,261.0	5,657.2	5,657.2	0.0	116,113.6	105,258.3	236.4	1,185,127.5	224,440.0	572,583.3	388,104.1	45.9
Agosto	1,013,759.6	752,238.3	588,086.9	164,151.5	5,690.8	5,690.8	0.0	119,757.8	109,203.6	229.7	1,200,140.9	224,597.8	574,832.1	400,710.9	46.0
Septiembre	1,014,617.1	751,905.8	584,827.3	167,078.5	5,675.4	5,675.4	0.0	115,206.3	104,903.6	222.6	1,197,133.0	223,674.3	568,249.6	405,209.2	46.3
Octubre	1,020,116.9	755,871.2	587,859.4	168,011.8	5,694.3	5,694.3	0.0	116,028.5	104,806.8	241.8	1,206,009.6	225,539.2	566,370.1	414,100.3	46.4
Noviembre	1,030,285.1	766,311.5	597,736.9	168,574.6	5,673.8	5,673.8	0.0	115,312.8	105,190.1	217.6	1,216,260.9	234,444.1	566,653.3	415,163.5	46.5
Diciembre	1,056,636.3	785,709.8	614,385.5	171,324.3	5,811.7	5,811.7	0.0	130,358.7	107,302.6	494.6	1,247,138.7	233,610.7	593,902.2	419,625.8	46.6

Fuente: Registro Administrativo del Banco Central de la República Dominicana BCRD

*Cifras sujetas a rectificación

Notas:

¹Se diferencia del tradicional en: a) se incluyen las AAYP, los Bancos de Ahorro y Crédito, las Corporaciones de Crédito y las Entidades Financieras Públicas, b) se excluyen las instituciones en proceso de liquidación y c) se incluyen los intereses devengados

²Se diferencia del tradicional en: a) se incluyen las AAYP, los Bancos de Ahorro y Crédito, las Corporaciones de Crédito y las Entidades Financieras Públicas, b) se excluyen las instituciones en proceso de liquidación, los depósitos restringidos, otras obligaciones por pagar, y c) se incluyen los intereses devengados

³A partir de noviembre del 2012 las Estadísticas Monetarias Armonizadas incluyen las informaciones mensuales correspondientes a las Cooperativas de Ahorro y Crédito. Se incluyeron datos a partir de del 2009 y se está trabajando en la inclusión de la serie para períodos anteriores

⁴En febrero del 1998 se incorporan las Asociaciones de Ahorros y Préstamos, en Marzo del mismo año se incorporan las Financieras.

⁵A partir de enero 2014 dejan de incluirse las informaciones de la Caja de Ahorros para Obreros y Monte de Piedad.

Cuadro 9.3

REPÚBLICA DOMINICANA: Tasa de interés, por tipo de tasa y grupo de instituciones financieras, según mes, 2016*

Mes	Tasa de interés real*								Tasa de interés nominal ¹							
	Bancos múltiples		Asociaciones de ahorro y préstamos		Bancos de ahorro y crédito		Corporaciones de créditos		Bancos múltiples		Asociaciones de ahorro y préstamos		Bancos de ahorro y crédito		Corporaciones de créditos	
	Activas	Pasivas	Activas	Pasivas	Activas	Pasivas	Activas	Pasivas	Activas	Pasivas	Activas	Pasivas	Activas	Pasivas	Activas (3)	Pasivas
Promedio	12.03	3.64	11.36	3.72	26.68	6.26	24.84	6.88	15.08	6.69	14.42	6.78	29.74	9.32	27.90	9.94
Enero	12.29	3.54	10.07	4.03	26.85	6.64	24.80	6.69	15.29	6.54	13.07	7.03	29.85	9.64	27.80	9.69
Febrero	12.12	2.92	10.52	3.12	26.42	5.92	24.26	6.36	15.82	6.62	14.22	6.82	30.12	9.62	27.96	10.06
Marzo	12.07	2.97	11.52	3.43	26.12	5.82	24.47	5.92	15.47	6.37	14.92	6.83	29.52	9.22	27.87	9.32
Abril	12.76	3.26	11.61	2.93	25.63	6.01	24.95	6.28	16.00	6.50	14.85	6.17	28.87	9.25	28.19	9.52
Mayo	11.51	3.35	11.63	3.06	26.17	6.03	25.27	7.07	14.65	6.49	14.77	6.20	29.31	9.17	28.41	10.21
Junio	11.00	3.06	11.30	2.91	27.09	5.68	24.81	6.59	14.25	6.31	14.55	6.16	30.34	8.93	28.06	9.84
Julio	11.31	3.08	10.59	2.92	27.49	5.84	25.68	6.74	14.61	6.38	13.89	6.22	30.79	9.14	28.98	10.04
Agosto	11.72	3.99	11.62	3.35	26.20	6.21	25.09	7.27	14.62	6.89	14.52	6.25	29.10	9.11	27.99	10.17
Septiembre	11.91	3.79	11.12	3.59	28.18	5.88	25.97	6.93	14.67	6.55	13.89	6.35	30.94	8.64	28.73	9.75
Octubre	12.84	4.92	12.60	5.21	27.66	7.96	26.09	7.65	15.33	7.41	15.09	7.70	30.15	10.45	28.58	10.14
Noviembre	12.89	4.50	12.27	5.22	26.46	6.42	23.62	6.94	15.84	7.45	15.22	8.17	29.41	9.37	26.57	9.89
Diciembre	11.90	4.25	11.48	4.86	25.91	6.73	23.05	8.09	14.46	6.81	14.04	7.42	28.47	9.29	25.61	10.65

Fuente: Registro Administrativo del Banco Central de la República Dominicana, (BCRD)

*Cifras sujetas a rectificación

Notas: *Tasa de interés de los certificados de depósitos corresponde a la Banca Múltiple

Los certificados financieros y/o depósitos a plazos de 30 días corresponden a la Banca Múltiple (nominales en % anual)

Datos de la tasa de interés real anualizada por el Banco Central de la República Dominicana

¹Calculado en base a la diferencia entre las tasas nominales y el IPC de los últimos doce meses²Promedio ponderado

Cuadro 9.4

REPÚBLICA DOMINICANA: Indicadores de liquidez de los intermediarios financieros, por indicadores de manejo de liquidez, según mes, 2016*

Mes	Manejo de liquidez (ratios %)				
	Disponibilidades / captaciones + obligaciones con costo	Disponibilidades / captaciones	Disponibilidades / depósitos	Disponibilidades + inversiones en depósitos y valores / activos netos	Activos productivos / captaciones + obligaciones con costo
Promedio	22.4	24.6	33.7	34.9	86.5
Enero	21.6	23.8	32.5	34.4	87.1
Febrero	22.1	24.3	33.4	34.7	86.7
Marzo	22.7	24.9	34.2	35.7	86.4
Abril	22.5	24.6	33.7	34.6	86.0
Mayo	22.7	24.7	33.7	35.0	85.9
Junio	21.5	23.4	32.0	35.6	87.5
Julio	24.0	26.1	35.5	35.7	84.9
Agosto	24.2	26.3	36.2	35.6	84.7
Septiembre	23.6	25.6	35.4	34.7	85.6
Octubre	21.3	23.4	32.6	34.6	88.0
Noviembre	20.6	22.7	31.4	33.4	88.8
Diciembre	22.4	24.9	34.2	35.5	86.9

Fuente: Estados de Contabilidad Analíticos al 31 de diciembre reportados a la Central de Balances, Superintendencia de Bancos de la República Dominicana

*Cifras sujetas a rectificación

Nota: Sólo incluyen los Bancos Múltiples

Cuadro 9.5

REPÚBLICA DOMINICANA: Indicadores de rentabilidad de los intermediarios financieros, por indicador, según mes, 2016*

Mes	Rentabilidad (ratios%)					
	Roa (rentabilidad de los activos)	Roe (rentabilidad del patrimonio)	Ingresos financieros / activos productivos	Margen de intermediación neto (min)/ margen operacional bruto	Activos productivos / activos brutos	Margen de intermediación neto (min) / activos productivos
Promedio	2.2	22.7	13.4	76.3	73.1	9.1
Enero	2.0	20.5	13.4	76.2	73.7	9.0
Febrero	2.2	22.0	13.6	76.4	73.3	9.2
Marzo	2.3	22.8	13.6	76.7	73.1	9.2
Abril	2.3	23.1	13.5	76.4	73.1	9.1
Mayo	2.3	23.3	13.7	76.6	72.8	9.3
Junio	2.3	23.5	13.4	76.8	74.1	9.1
Julio	2.3	23.5	13.8	76.8	71.8	9.4
Agosto	2.3	23.4	13.7	76.6	71.6	9.3
Septiembre	2.3	23.2	13.7	76.3	72.1	9.3
Octubre	2.3	22.8	13.0	76.0	74.0	8.8
Noviembre	2.2	22.3	12.8	75.7	74.6	8.6
Diciembre	2.2	22.1	12.7	75.0	73.5	8.5

Fuente: Estados de Contabilidad Analíticos al 31 de diciembre reportados a la Central de Balances, Superintendencia de Bancos de la República Dominicana

*Cifras sujetas a rectificación

Nota: Sólo incluyen los Bancos Múltiples

Cuadro 9.6

REPÚBLICA DOMINICANA: Indicadores de capital de los intermediarios financieros, por indicador, según mes, 2016*

Mes	Indicadores (ratios %)										
	Índice de solvencia	Endeudamiento (pasivos / patrimonio neto) veces	Activos / patrimonio neto (veces)	Cartera de crédito vencida / patrimonio neto	Cartera de crédito / patrimonio neto (veces)	Activos improductivos / patrimonio neto (veces)	Otros activos / patrimonio neto (veces)	Patrimonio	Patrimonio neto / pasivos	Patrimonio neto / captaciones	Patrimonio neto / activos netos (excluyendo disponibilidades)
Promedio	15.3	9.1	10.1	10.2	6.1	2.8	0.1	9.9	11.0	12.4	12.4
Enero	14.9	9.2	10.2	10.7	6.2	2.8	0.1	9.9	10.9	12.4	12.2
Febrero	14.8	9.0	10.0	10.8	6.1	2.8	0.1	10.0	11.1	12.5	12.4
Marzo	15.8	9.0	10.0	9.6	6.1	2.8	0.1	10.0	11.1	12.5	12.4
Abril	15.5	9.4	10.4	10.1	6.4	2.9	0.1	9.6	10.7	12.0	12.0
Mayo	15.7	9.2	10.2	10.6	6.2	2.9	0.1	9.8	10.9	12.1	12.3
Junio	15.6	9.2	10.2	9.8	6.1	2.7	0.1	9.8	10.9	12.2	12.1
Julio	15.6	9.1	10.1	10.0	6.1	3.0	0.1	9.9	11.0	12.3	12.5
Agosto	15.4	9.0	10.0	10.1	6.1	2.9	0.1	10.0	11.1	12.4	12.6
Septiembre	15.1	8.9	9.9	10.1	6.0	2.8	0.2	10.1	11.3	12.6	12.8
Octubre	14.7	8.9	9.9	10.6	6.1	2.6	0.2	10.1	11.2	12.7	12.4
Noviembre	15.2	8.9	9.9	10.6	6.2	2.6	0.1	10.1	11.3	12.8	12.3
Diciembre	15.6	9.0	10.0	9.3	6.1	2.7	0.1	10.0	11.1	12.7	12.5

Fuente: Estados de Contabilidad Analíticos al 31 de diciembre reportados a la Central de Balances, Superintendencia de Bancos de la República Dominicana

*Cifras sujetas a rectificación

Nota: Sólo incluyen los Bancos Múltiples

Cuadro 9.7

REPÚBLICA DOMINICANA: Indicadores de gestión de los intermediarios financieros por indicador, según mes, 2016*

Mes	Indicadores de gestión (ratios %)												
	Gastos generales y administrativos / captaciones	Gastos de explotación / margen operacional bruto	Gastos financieros de captaciones / captaciones con costo	Gastos financieros / captaciones + obligaciones con costo	Gastos financieros / captaciones con costos + obligaciones con costo	Gastos generales y administrativos / captaciones + obligaciones con costo	Gastos financieros / activos productivos (CE)	Gastos financieros / activos financieros (CF)	Gastos financieros / ingresos financieros	Gastos	Gastos generales y administrativos / activos	Gastos de explotación / activos productivos	Gasto de personal / gastos de explotación
Promedio	7.7	68.1	4.5	3.7	3.2	7.0	4.3	3.5	32.3	85.3	6.1	8.1	51.6
Enero	8.1	71.0	4.6	3.8	3.3	7.3	4.4	3.5	32.8	85.7	6.4	8.4	54.4
Febrero	8.0	69.1	4.6	3.8	3.3	7.2	4.4	3.5	32.2	85.4	6.3	8.3	52.9
Marzo	7.8	68.5	4.5	3.8	3.2	7.1	4.4	3.5	32.1	85.2	6.2	8.2	52.4
Abril	7.7	68.4	4.5	3.7	3.2	7.0	4.3	3.5	32.3	85.2	6.2	8.2	51.5
Mayo	7.7	67.6	4.5	3.8	3.2	7.0	4.4	3.5	32.2	84.9	6.2	8.2	51.4
Junio	7.7	67.6	4.5	3.7	3.2	7.0	4.3	3.5	31.9	85.0	6.2	8.0	51.3
Julio	7.6	67.3	4.4	3.7	3.2	7.0	4.4	3.5	31.9	84.9	6.1	8.2	51.3
Agosto	7.6	67.4	4.4	3.7	3.2	6.9	4.4	3.4	32.0	85.0	6.1	8.2	51.1
Septiembre	7.6	67.5	4.4	3.8	3.2	7.0	4.4	3.5	32.1	85.1	6.1	8.2	51.0
Octubre	7.6	67.6	4.4	3.7	3.2	6.9	4.2	3.4	32.4	85.5	6.0	7.8	50.7
Noviembre	7.6	67.7	4.5	3.7	3.2	6.9	4.2	3.4	32.7	85.9	6.0	7.7	50.5
Diciembre	7.5	68.0	4.4	3.6	3.1	6.7	4.2	3.4	32.9	86.3	5.9	7.7	50.5

Fuente: Estados de Contabilidad Analíticos al 31 de diciembre reportados a la Central de Balances, Superintendencia de Bancos de la República Dominicana

*Cifras sujetas a rectificación

Nota: Sólo incluyen los Bancos Múltiples



10 Seguros

Estadísticas Económicas 2016

Cuadro 10.1
 REPÚBLICA DOMINICANA: Primas netas cobradas, por rama de seguros, según mes, 2016*
 (en valores RD\$)

Mes	Total	Vida individual	Vida colectivo	Salud	Accidentes personales	Incendio y líneas aliadas	Naves marítimas y aéreas	Transporte de carga	Vehículos de motor y responsabilidad civil	Agrícola y pecuario	Fianzas	Otros seguros
Total	40,588,697,364.56	188,787,056.69	7,264,266,362.86	5,233,550,736.96	531,892,005.44	10,957,975,655.61	456,621,076.23	624,065,397.93	11,890,482,692.15	274,688,835.03	910,504,711.90	2,255,862,833.76
Enero	2,936,904,890.92	8,131,914.46	438,901,999.17	242,200,553.04	26,275,278.09	1,002,113,665.32	69,762,469.87	42,503,507.16	880,417,099.28	25,268,832.96	56,228,855.56	145,100,716.01
Febrero	2,997,375,404.74	9,698,593.08	504,055,651.66	334,741,847.67	25,454,675.23	769,436,385.15	28,683,818.45	49,119,088.97	997,137,066.30	28,110,255.36	76,619,058.73	174,318,964.14
Marzo	3,434,336,515.55	13,661,676.96	552,943,171.67	310,659,460.77	60,769,470.66	1,053,938,857.12	40,784,546.20	64,393,408.71	1,023,234,865.92	16,605,778.66	71,466,770.04	225,878,508.84
Abril	3,029,540,781.89	13,172,341.34	563,387,901.45	321,167,685.88	43,187,343.07	820,304,104.17	25,907,051.72	53,867,589.30	973,623,776.13	7,260,708.55	55,540,596.39	152,121,683.89
Mayo	3,297,583,806.24	16,442,939.06	609,092,292.93	238,480,707.44	47,944,933.04	1,071,712,561.44	34,838,182.51	46,204,979.15	937,252,600.73	28,044,697.26	78,272,339.49	189,297,573.19
Junio	3,723,600,617.67	26,056,194.74	646,268,648.44	295,296,773.91	45,260,952.85	1,207,450,184.13	28,615,581.59	59,168,088.11	993,443,851.86	36,861,385.25	149,840,062.32	235,338,894.47
Julio	3,320,723,041.09	17,020,314.79	648,229,299.62	418,695,345.31	45,941,236.57	784,244,887.13	18,799,358.45	49,603,121.39	978,905,197.49	41,782,398.35	56,049,521.95	261,452,360.04
Agosto	3,422,618,944.62	18,881,615.45	661,480,004.47	548,495,267.07	53,089,983.37	833,523,811.34	18,091,748.22	54,488,542.07	972,485,847.46	11,359,385.40	68,282,733.11	182,440,006.66
Septiembre	3,544,728,468.53	19,280,541.99	646,662,864.30	609,688,132.35	39,493,047.16	909,064,675.87	101,196,859.26	40,249,118.90	948,982,032.17	40,668,824.59	54,332,222.16	135,110,149.78
Octubre	3,359,109,208.35	17,367,093.05	646,577,637.81	616,886,880.40	47,195,676.94	785,415,849.60	15,541,256.65	58,031,538.92	961,909,927.59	1,744,602.97	59,765,818.13	148,672,926.29
Noviembre	3,312,026,761.65	15,819,675.40	580,873,718.43	600,631,775.98	38,195,841.32	705,191,386.10	41,155,116.01	49,735,484.44	930,959,378.24	27,684,259.88	89,910,700.77	231,869,425.08
Diciembre	4,210,148,923.31	13,254,156.37	765,793,172.91	696,606,307.14	59,083,567.14	1,015,579,288.24	33,245,087.30	56,700,930.81	1,292,131,048.98	9,297,705.80	94,196,033.25	174,261,625.37

Fuente: Registros Administrativos de la Superintendencia de Seguros de la República Dominicana

*Cifras sujetas a rectificación



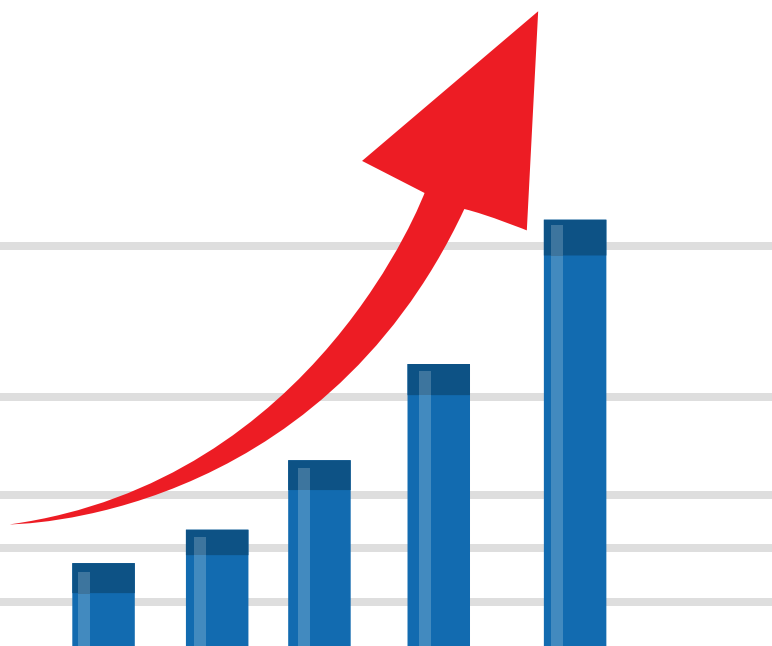

11 Mercado de valores

Estadísticas Económicas 2016

Cuadro 11.1

REPÚBLICA DOMINICANA: Volúmenes transados en la Bolsa de Valores por sector, según mes, 2016*
(en valores RD\$)

Mes	Total	Sector público	Sector privado
Total	148,445,761,212.39	122,611,535,643.53	25,834,225,568.86
Enero	1,939,375,310.33	1,932,535,015.80	6,840,294.53
Febrero	10,504,365,180.48	9,852,972,009.14	651,393,171.34
Marzo	10,342,774,044.36	10,002,469,005.53	340,305,038.83
Abril	18,541,001,461.38	12,798,202,767.12	5,742,798,694.26
Mayo	14,239,462,621.43	13,314,894,251.94	924,568,369.49
Junio	22,083,540,387.53	21,049,443,444.51	1,034,096,943.02
Julio	19,253,080,020.10	17,474,375,655.42	1,778,704,364.68
Agosto	9,509,361,084.17	7,476,762,572.63	2,032,598,511.54
Septiembre	10,369,261,048.56	6,332,294,042.21	4,036,967,006.35
Octubre	3,041,807,308.14	2,334,854,817.30	706,952,490.84
Noviembre	17,533,160,234.94	13,128,570,369.56	4,404,589,865.39
Diciembre	11,088,572,510.96	6,914,161,692.38	4,174,410,818.58

Fuente: Registros Administrativos de la Bolsa de Valores de la República Dominicana

*Cifras sujetas a rectificación

Nota: Los valores presentados incluyen montos transados en dólares en su equivalencia en pesos dominicanos, de acuerdo a la tasa de cambio de ese día presentada por el Banco Central de la República Dominicana

Cuadro 11.2

REPÚBLICA DOMINICANA: Volúmenes transados en la Bolsa de Valores mercado primario, por emisor, según mes, 2016 *
(en valores RD\$)

Emisor	Total	Banco Ademi	BHD Valores	Parallax Valores, S.A.	Motor Crédito	International Finance Corporation	Banco Popular Dominicano	Cervecería Nacional Dominicana	Industrias Nacionales	United Capital, Puesto de Bolsa	Asociación Popular Ahorros y Préstamos	Banco Múltiple Caribe	Banco Múltiple Santa Cruz, S. A.
Total	20,530,678,004.75	0.00	0.00	701,085,492.87	400,339,072.28	180,394,160.27	8,004,025,000.05	0.00	0.00	0.00	2,703,320,399.98	0.00	500,134,109.61
Enero	0.00	0.00	0.00	0.00	0.00	0.00	0.00	0.00	0.00	0.00	0.00	0.00	0.00
Febrero	500,134,109.61	0.00	0.00	0.00	0.00	0.00	0.00	0.00	0.00	0.00	0.00	0.00	500,134,109.61
Marzo	300,274,627.87	0.00	0.00	300,274,627.87	0.00	0.00	0.00	0.00	0.00	0.00	0.00	0.00	0.00
Abril	2,619,893,102.68	0.00	0.00	0.00	0.00	0.00	0.00	0.00	0.00	0.00	0.00	0.00	0.00
Mayo	884,691,925.37	0.00	0.00	0.00	100,182,563.19	0.00	0.00	0.00	0.00	0.00	0.00	0.00	0.00
Junio	682,824,848.94	0.00	0.00	0.00	0.00	0.00	0.00	0.00	0.00	0.00	0.00	0.00	0.00
Julio	1,773,669,567.42	0.00	0.00	0.00	0.00	180,394,160.27	0.00	0.00	0.00	0.00	0.00	0.00	0.00
Agosto	1,465,730,094.96	0.00	0.00	0.00	100,045,052.54	0.00	0.00	0.00	0.00	0.00	0.00	0.00	0.00
Septiembre	3,753,413,256.35	0.00	0.00	260,080,784.46	100,091,159.95	0.00	0.00	0.00	0.00	0.00	2,482,269,101.35	0.00	0.00
Octubre	370,678,797.70	0.00	0.00	140,730,080.54	0.00	0.00	0.00	0.00	0.00	0.00	221,051,298.63	0.00	0.00
Noviembre	4,026,766,423.72	0.00	0.00	0.00	0.00	0.00	4,001,458,333.37	0.00	0.00	0.00	0.00	0.00	0.00
Diciembre	4,152,601,250.13	0.00	0.00	0.00	100,020,296.60	0.00	4,002,566,666.68	0.00	0.00	0.00	0.00	0.00	0.00

Cuadro 11.2, continuación

Emisor	Alpha Sociedad de Valores, S.A.	Banco Múltiple Caribe Internacional	EGE Haina	Consorcio Remix	Valores León	Consorcio Energetico Punta Cana-Macao	Asociación La Vega Real de Ahorros y Préstamos	Compañía de Electricidad de Puerto Plata
Total	675,993,171.84	0.00	4,552,757,509.10	284,521,276.11	0.00	2,377,802,667.42	150,305,145.22	0.00
Enero	0.00	0.00	0.00	0.00	0.00	0.00	0.00	0.00
Febrero	0.00	0.00	0.00	0.00	0.00	0.00	0.00	0.00
Marzo	0.00	0.00	0.00	0.00	0.00	0.00	0.00	0.00
Abril	0.00	0.00	0.00	126,941,877.72	0.00	2,377,802,667.42	115,148,557.54	0.00
Mayo	675,993,171.84	0.00	0.00	73,359,602.66	0.00	0.00	35,156,587.68	0.00
Junio	0.00	0.00	682,824,848.94	0.00	0.00	0.00	0.00	0.00
Julio	0.00	0.00	1,593,275,407.15	0.00	0.00	0.00	0.00	0.00
Agosto	0.00	0.00	1,365,685,042.42	0.00	0.00	0.00	0.00	0.00
Septiembre	0.00	0.00	910,972,210.59	0.00	0.00	0.00	0.00	0.00
Octubre	0.00	0.00	0.00	8,897,418.53	0.00	0.00	0.00	0.00
Noviembre	0.00	0.00	0.00	25,308,090.35	0.00	0.00	0.00	0.00
Diciembre	0.00	0.00	0.00	50,014,286.85	0.00	0.00	0.00	0.00

Fuente: Bolsa de Valores de la República Dominicana (BVRD)

*Cifras sujetas a rectificación

Nota: Los valores presentados, incluyen montos transados en USD en su equivalencia en DOP de acuerdo a la tasa de cambio de ese día presentada por BCRD

Cuadro 11.3

REPÚBLICA DOMINICANA: Volúmenes transados en la Bolsa de Valores mercado secundario por emisor, según mes, 2016*
(en valores RD\$)

Mes	Total	Banco Central de la República Dominicana	Ministerio de Hacienda	Alpha Sociedad de Valores	Banco Popular Dominicano	Consorcio Remix	Itabo, S.A	Banco ADEMI	Asociacion la Nacional de Ahorros y Préstamos	BHD Valores	Cervecería Nacional Dominicana	Industrias Nacionales	United Capital, puesto de Bolsa
Total	127,965,364,837.77	68,115,041,580.30	54,297,024,583.88	336,016,905.72	0.00	87,166,420.55	0.00	3,083,308.36	2,509,493.14	0.00	0.00	0.00	10,324,453.55
Enero	4,345,131,773.88	1,434,961,550.55	497,573,465.25	0.00	0.00	6,840,294.53	0.00	0.00	0.00	0.00	0.00	0.00	0.00
Febrero	3,954,867,165.22	7,478,108,321.03	2,374,863,688.11	0.00	0.00	22,886,186.62	0.00	0.00	0.00	0.00	0.00	0.00	0.00
Marzo	10,442,125,495.00	6,260,507,388.49	3,741,961,617.04	0.00	0.00	0.00	0.00	0.00	0.00	0.00	0.00	0.00	0.00
Abril	10,290,340,418.18	7,019,801,135.83	5,778,401,631.29	0.00	0.00	0.00	0.00	0.00	0.00	0.00	0.00	0.00	0.00
Mayo	13,298,311,474.34	9,577,061,497.21	3,737,832,754.73	0.00	0.00	29,802,416.72	0.00	0.00	0.00	0.00	0.00	0.00	0.00
Junio	16,369,815,264.01	16,426,845,019.04	4,622,598,425.47	336,016,905.72	0.00	15,255,188.36	0.00	0.00	0.00	0.00	0.00	0.00	0.00
Julio	14,279,504,705.23	7,220,176,139.98	10,254,199,515.44	0.00	0.00	0.00	0.00	0.00	0.00	0.00	0.00	0.00	0.00
Agosto	14,453,641,382.30	3,193,305,927.95	4,283,456,644.68	0.00	0.00	5,091,723.29	0.00	3,083,308.36	2,509,493.14	0.00	0.00	0.00	0.00
Septiembre	13,187,338,349.65	2,584,499,055.16	3,747,794,987.05	0.00	0.00	0.00	0.00	0.00	0.00	0.00	0.00	0.00	0.00
Octubre	8,926,197,129.54	297,332,046.16	1,838,053,291.80	0.00	0.00	0.00	0.00	0.00	0.00	0.00	0.00	0.00	10,324,453.55
Noviembre	7,324,091,250.99	1,058,176,377.51	12,070,393,992.05	0.00	0.00	6,058,554.42	0.00	0.00	0.00	0.00	0.00	0.00	0.00
Diciembre	4,599,622,637.53	5,564,267,121.39	1,349,894,570.99	0.00	0.00	1,232,056.61	0.00	0.00	0.00	0.00	0.00	0.00	0.00

Cuadro 11.3, continuación

Mes	Parallax Valores, S.A	Banco Múltiple Santa Cruz, S. A.	La Fabril	Asociación Dominicana de Ahorros y Préstamos	Motor Crédito, S.A	Empresa de generación de electricidad ITABO	Franquicias dominicanas	Empresa de generación de electricidad Haina	Banco integración económica CABEL	Multiquímica dominicana	Delta Intur
Total	97,660,181.71	50,281,630.13	0.00	0.00	12,958,818.29	0.00	0.00	1,678,580,872.25	0.00	0.00	0.00
Enero	0.00	0.00	0.00	0.00	0.00	0.00	0.00	0.00	0.00	0.00	0.00
Febrero	0.00	0.00	0.00	0.00	0.00	0.00	0.00	0.00	0.00	0.00	0.00
Marzo	40,030,410.96	50,281,630.13	0.00	0.00	0.00	0.00	0.00	0.00	0.00	0.00	0.00
Abril	0.00	0.00	0.00	0.00	0.00	0.00	0.00	0.00	0.00	0.00	0.00
Mayo	0.00	0.00	0.00	0.00	10,074,027.40	0.00	0.00	0.00	0.00	0.00	0.00
Junio	0.00	0.00	0.00	0.00	0.00	0.00	0.00	0.00	0.00	0.00	0.00
Julio	0.00	0.00	0.00	0.00	0.00	0.00	0.00	0.00	0.00	0.00	0.00
Agosto	118,405.00	0.00	0.00	0.00	2,010,575.34	0.00	0.00	537,769,477.91	0.00	0.00	0.00
Septiembre	4,021,342.47	0.00	0.00	0.00	0.00	0.00	0.00	279,295,167.07	0.00	0.00	0.00
Octubre	27,203,527.39	0.00	0.00	0.00	0.00	0.00	0.00	496,801,525.51	0.00	0.00	0.00
Noviembre	20,359,452.05	0.00	0.00	0.00	0.00	0.00	0.00	350,938,449.31	0.00	0.00	0.00
Diciembre	5,927,043.84	0.00	0.00	0.00	874,215.55	0.00	0.00	13,776,252.45	0.00	0.00	0.00

Cuadro 11.3, continuación

Mes	Valores León	Banco Centroamericano IE	Consortio Energético Punta Cana - Macao	International Finance Corporation	Asociación La Vega Real de Ahorros y Préstamos	Compañía de Electricidad de Puerto Plata
Total	0.00	3,269,681,792.62	0.00	0.00	5,034,797.26	0.00
Enero	0.00	0.00	0.00	0.00	0.00	0.00
Febrero	0.00	128,372,875.11	0.00	0.00	0.00	0.00
Marzo	0.00	0.00	0.00	0.00	0.00	0.00
Abril	0.00	3,122,905,591.58	0.00	0.00	0.00	0.00
Mayo	0.00	0.00	0.00	0.00	0.00	0.00
Junio	0.00	0.00	0.00	0.00	0.00	0.00
Julio	0.00	0.00	0.00	0.00	5,034,797.26	0.00
Agosto	0.00	16,285,433.54	0.00	0.00	0.00	0.00
Septiembre	0.00	237,240.46	0.00	0.00	0.00	0.00
Octubre	0.00	1,413,666.04	0.00	0.00	0.00	0.00
Noviembre	0.00	466,985.88	0.00	0.00	0.00	0.00
Diciembre	0.00	0.00	0.00	0.00	0.00	0.00

Fuente: Bolsa de Valores de la República Dominicana (BVRD)

*Cifras sujetas a rectificación

Nota: Los valores presentados aquí incluyen montos transados en USD en su equivalencia en DOP de acuerdo a la tasa de cambio de ese día presentada por (BCRD)

Cuadro 11.4

REPÚBLICA DOMINICANA: Volúmenes transados en la Bolsa de Valores en el mercado primario, por instrumento, según mes, 2016 *
(en valores RD\$)

Mes	Total	Tipo de Instrumento				
		Bonos	Bonos Ordinarios	Bonos Subordinados	Papeles Comerciales	Bonos Corporativos
Total	20,350,283,844.48	0.00	0.00	11,207,479,509.64	0.00	9,142,804,334.84
Enero	0.00	0.00	0.00	0.00	0.00	0.00
Febrero	500,134,109.61	0.00	0.00	500,134,109.61	0.00	0.00
Marzo	300,274,627.87	0.00	0.00	0.00	0.00	300,274,627.87
Abril	2,619,893,102.68	0.00	0.00	0.00	0.00	2,619,893,102.68
Mayo	884,691,925.37	0.00	0.00	0.00	0.00	884,691,925.37
Junio	682,824,848.94	0.00	0.00	0.00	0.00	682,824,848.94
Julio	1,593,275,407.15	0.00	0.00	0.00	0.00	1,593,275,407.15
Agosto	1,465,730,094.96	0.00	0.00	0.00	0.00	1,465,730,094.96
Septiembre	3,753,413,256.35	0.00	0.00	2,482,269,101.35	0.00	1,271,144,155.00
Octubre	370,678,797.70	0.00	0.00	221,051,298.63	0.00	149,627,499.07
Noviembre	4,026,766,423.72	0.00	0.00	4,001,458,333.37	0.00	25,308,090.35
Diciembre	4,152,601,250.13	0.00	0.00	4,002,566,666.68	0.00	150,034,583.45

Fuente: Bolsa de Valores de la República Dominicana

*Cifras sujetas a rectificación

Nota: Los valores presentados incluyen montos transados en dólares en su equivalencia en pesos dominicanos, de acuerdo a la tasa de cambio de ese día presentada por el Banco Central de la República Dominicana

Cuadro 11.5

REPÚBLICA DOMINICANA: Volúmenes transados en la bolsa de valores mercado secundario, por tipo de instrumento, según mes, 2016 *
(en valores RD\$)

Mes	Total	Tipo de Instrumento										
		Bonos empresariales	Bonos	Papeles comerciales	Certificados inversión, Cupón 0%	Bonos ordinarios	Bonos corporativos	Letras del Banco Central	Bonos de deuda Ley 172-03	Certificados de inversión a plazo fijo	Bonos subordinados	Bonos Ley 172-02
Total	127,965,364,837.77	6,079,505.40	0.00	0.00	0.00	5,503,017,043.45	0.00	0.00	0.00	50,281,630.13	0.00	0.00
Enero	1,939,375,310.33	0.00	0.00	0.00	0.00	6,840,294.53	0.00	0.00	0.00	0.00	0.00	0.00
Febrero	10,004,231,070.87	0.00	0.00	0.00	0.00	151,259,061.73	0.00	0.00	0.00	0.00	0.00	0.00
Marzo	10,092,781,046.62	0.00	0.00	0.00	0.00	40,030,410.96	0.00	0.00	0.00	50,281,630.13	0.00	0.00
Abril	15,921,108,358.70	0.00	0.00	0.00	0.00	3,122,905,591.58	0.00	0.00	0.00	0.00	0.00	0.00
Mayo	13,354,770,696.06	0.00	0.00	0.00	0.00	39,876,444.12	0.00	0.00	0.00	0.00	0.00	0.00
Junio	21,400,715,538.59	0.00	0.00	0.00	0.00	351,272,094.08	0.00	0.00	0.00	0.00	0.00	0.00
Julio	17,479,410,452.68	0.00	0.00	0.00	0.00	5,034,797.26	0.00	0.00	0.00	0.00	0.00	0.00
Agosto	8,043,630,989.21	0.00	0.00	0.00	0.00	566,868,416.58	0.00	0.00	0.00	0.00	0.00	0.00
Septiembre	6,615,847,792.21	0.00	0.00	0.00	0.00	283,553,750.00	0.00	0.00	0.00	0.00	0.00	0.00
Octubre	2,671,128,510.44	6,079,505.40	0.00	0.00	0.00	535,743,172.49	0.00	0.00	0.00	0.00	0.00	0.00
Noviembre	13,506,393,811.22	0.00	0.00	0.00	0.00	377,823,441.67	0.00	0.00	0.00	0.00	0.00	0.00
Diciembre	6,935,971,260.83	0.00	0.00	0.00	0.00	21,809,568.45	0.00	0.00	0.00	0.00	0.00	0.00

Cuadro 11.5, continuación

Mes	Tipo de Instrumento							
	Bonos de Deuda Ley 175-12	Bonos Ley 490-08	Bonos Ley 120-05	Notas Renta Fija BCRD	Certificados de inversión especial BCRD	Bonos de Deuda Ley 366-09	Bonos de Deuda, Ley 498-08	Letras del Tesoro, Ley 366-09
Total	645,216,711.95	0.00	0.00	14,215,387,198.16	53,899,654,382.14	1,052,020,891.36	0.00	0.00
Enero	13,679,839.97	0.00	0.00	276,313,840.46	1,158,647,710.09	0.00	0.00	0.00
Febrero	13,354,079.34	0.00	0.00	1,304,564,336.32	6,173,543,984.71	962,549.33	0.00	0.00
Marzo	0.00	0.00	0.00	2,952,825,120.98	3,307,682,267.51	0.00	0.00	0.00
Abril	0.00	0.00	0.00	2,455,291,255.13	4,564,509,880.70	0.00	0.00	0.00
Mayo	141,507,571.53	0.00	0.00	2,476,625,929.50	7,100,435,567.71	0.00	0.00	0.00
Junio	0.00	0.00	0.00	2,427,398,511.35	13,999,446,507.69	0.00	0.00	0.00
Julio	0.00	0.00	0.00	47,974,133.95	7,172,202,006.03	1,051,058,342.03	0.00	0.00
Agosto	109,881,500.33	0.00	0.00	30,273,294.13	3,163,032,633.82	0.00	0.00	0.00
Septiembre	15,565,408.58	0.00	0.00	253,047,350.11	2,331,451,705.05	0.00	0.00	0.00
Octubre	158,699,425.15	0.00	0.00	211,055,428.29	86,276,617.87	0.00	0.00	0.00
Noviembre	192,528,887.07	0.00	0.00	589,133,632.67	469,042,744.84	0.00	0.00	0.00
Diciembre	0.00	0.00	0.00	1,190,884,365.27	4,373,382,756.12	0.00	0.00	0.00

Cuadro 11.5, continuación

Mes	Tipo de Instrumento						
	Bonos de deuda, Ley 193-11	Bonos de deuda, Ley 131-11	Bonos de deuda, Ley 58-13	Bonos de deuda, Ley 548-14	Bonos de deuda, Ley 152-14	Bonos Leyes 155-13 y 152-14	Bonos de deuda, Ley 331-15
Total	0.00	4,124,691,163.75	2,707,734,730.00	4,673,838,133.08	0.00	14,684,325,612.19	26,403,117,836.15
Enero	0.00	97,948,484.36	0.00	0.00	0.00	283,102,765.49	102,842,375.43
Febrero	0.00	613,902,464.49	0.00	0.00	0.00	0.00	1,746,644,594.95
Marzo	0.00	0.00	105,943,790.91	0.00	0.00	11,021,597.93	3,624,996,228.20
Abril	0.00	1,263,694,877.12	348,617,040.62	698,932,324.78	0.00	3,236,217,997.30	230,939,391.47
Mayo	0.00	0.00	469,191,636.59	55,309,748.76	0.00	341,402,205.70	2,730,421,592.15
Junio	0.00	6,514,630.98	0.00	465,954,844.00	0.00	897,906,478.12	3,252,222,472.37
Julio	0.00	655,946,769.49	180,390,920.36	0.00	0.00	1,428,772,715.98	6,938,030,767.58
Agosto	0.00	10,456,269.55	1,057,238,783.94	0.00	0.00	957,054,437.65	2,148,825,653.21
Septiembre	0.00	126,308,657.81	54,794,699.29	107,099,863.72	0.00	2,239,202,190.02	1,204,824,167.63
Octubre	0.00	207,932,859.54	183,240,415.83	0.00	0.00	495,220,023.86	786,881,062.02
Noviembre	0.00	818,640,212.49	86,477,491.40	3,249,706,416.89	0.00	4,682,407,617.18	3,040,633,367.02
Diciembre	0.00	323,345,937.92	221,839,951.06	96,834,934.93	0.00	112,017,582.96	595,856,164.12

Fuente: Registro Administrativo, Bolsa de Valores de la República Dominicana

*Cifras sujetas a rectificación

Nota: Los valores presentados, incluyen montos transados en USD en su equivalencia en DOP de acuerdo a la tasa de cambio de ese día presentada por BCRD

Cuadro 11.6

REPÚBLICA DOMINICANA: Volúmenes transados en la Bolsa de Valores, mercado primario, por actividad económica, según mes, 2016*
(en valores RD\$)

Mes	Total	Actividad económica			
		Servicios	Industrial	Energía	Sector financiero
Total	20,530,678,004.75	0.00	776,013,468.44	0.00	19,754,664,536.31
Enero	0.00	0.00	0.00	0.00	0.00
Febrero	500,134,109.61	0.00	0.00	0.00	500,134,109.61
Marzo	300,274,627.87	0.00	0.00	0.00	300,274,627.87
Abril	2,619,893,102.68	0.00	0.00	0.00	2,619,893,102.68
Mayo	884,691,925.37	0.00	675,993,171.84	0.00	208,698,753.53
Junio	682,824,848.94	0.00	0.00	0.00	682,824,848.94
Julio	1,773,669,567.42	0.00	0.00	0.00	1,773,669,567.42
Agosto	1,465,730,094.96	0.00	0.00	0.00	1,465,730,094.96
Septiembre	3,753,413,256.35	0.00	0.00	0.00	3,753,413,256.35
Octubre	370,678,797.70	0.00	0.00	0.00	370,678,797.70
Noviembre	4,026,766,423.72	0.00	0.00	0.00	4,026,766,423.72
Diciembre	4,152,601,250.13	0.00	100,020,296.60	0.00	4,052,580,953.53

Fuente: Bolsa de Valores de la República Dominicana

*Cifras sujetas a rectificación

Nota: Los valores presentados incluyen montos transados en dólares en su equivalencia en pesos dominicanos, de acuerdo a la tasa de cambio de ese día presentada por el Banco Central de la República Dominicana

Cuadro 11.7

REPÚBLICA DOMINICANA: Volúmenes transados en la Bolsa de Valores, mercado secundario, por actividad económica, según mes, 2016 *
(en valores RD\$)

Mes	Total	Actividad económica					
		Servicios	Comercial	Sector público	Industrial	Energía	Sector financiero
Total	127,965,364,837.77	0.00	0.00	122,611,535,643.53	171,524,913.85	42,539,904.10	5,139,764,376.28
Enero	1,939,375,310.33	0.00	0.00	1,932,535,015.80	6,840,294.53	0.00	0.00
Febrero	10,004,231,070.87	0.00	0.00	9,852,972,009.14	22,886,186.62	0.00	128,372,875.11
Marzo	10,092,781,046.62	0.00	0.00	10,002,469,005.53	0.00	40,030,410.96	50,281,630.13
Abril	15,921,108,358.70	0.00	0.00	12,798,202,767.12	0.00	0.00	3,122,905,591.58
Mayo	13,354,770,696.06	0.00	0.00	13,314,894,251.94	29,802,416.72	0.00	10,074,027.40
Junio	21,400,715,538.59	0.00	0.00	21,049,443,444.51	15,255,188.36	0.00	336,016,905.72
Julio	17,479,410,452.68	0.00	0.00	17,474,375,655.42	0.00	0.00	5,034,797.26
Agosto	8,043,630,989.21	0.00	0.00	7,476,762,572.63	21,377,156.83	2,509,493.14	542,981,766.61
Septiembre	6,615,847,792.21	0.00	0.00	6,332,294,042.21	4,258,582.93	0.00	279,295,167.07
Octubre	2,671,128,510.44	0.00	0.00	2,334,854,817.30	37,527,980.94	0.00	298,745,712.20
Noviembre	13,506,393,811.22	0.00	0.00	13,128,570,369.56	26,418,006.47	0.00	351,405,435.20
Diciembre	6,935,971,260.83	0.00	0.00	6,914,161,692.38	7,159,100.45	0.00	14,650,468.00

Fuente: Bolsa de Valores de la República Dominicana

*Cifras sujetas a rectificación

Nota: Los valores presentados incluyen montos transados en dólares en su equivalencia en pesos dominicanos, de acuerdo a la tasa de cambio de ese día presentada por el Banco Central de la República Dominicana



12 Finanzas públicas

Estadísticas Económicas 2016

Cuadro 12.1
 REPÚBLICA DOMINICANA: Ingresos fiscales, por partidas, según mes, 2016*
 (en millones RD\$)

Mes	Total ingresos corrientes, donaciones, fuentes financieras, aplicaciones financieras y otros ingresos	Ingresos corrientes, donaciones, fuentes financieras y aplicaciones financieras	Ingresos corrientes y de capital	A) Ingresos corrientes	I) Impuestos	1) Impuestos sobre los ingresos	Impuestos sobre la renta de personas físicas	Impuestos sobre los ingresos de las empresas y otras corporaciones	Impuestos sobre los ingresos aplicados sin distinción de persona jurídica	Accesorios sobre los impuestos a los ingresos	2) Impuestos sobre la propiedad
Total	671,844.20	666,140.50	484,620.30	484,597.40	451,641.10	135,699.50	40,193.10	69,362.20	25,249.10	895.10	20,717.40
Enero	93,290.60	92,963.40	41,926.40	41,926.40	40,381.90	14,692.60	4,160.30	6,127.20	4,348.10	57.00	1,227.40
Febrero	39,521.80	39,117.10	33,877.60	33,877.60	31,612.70	8,220.50	3,329.50	3,506.90	1,298.10	86.00	1,383.40
Marzo	47,443.70	47,058.20	39,764.80	39,764.30	37,901.40	11,663.30	3,857.20	5,328.50	2,397.20	80.40	2,022.70
Abril	54,695.40	54,308.80	49,436.10	49,434.50	44,441.60	18,131.00	3,252.60	13,071.00	1,735.30	72.10	2,723.70
Mayo	58,076.80	57,690.50	37,021.00	37,012.10	34,943.20	10,056.50	3,766.80	3,573.20	2,641.50	75.00	1,338.80
Junio	56,184.60	55,853.80	38,749.10	38,748.70	35,515.70	9,144.20	3,028.80	4,280.10	1,764.90	70.40	1,483.80
Julio	66,566.20	66,216.10	41,281.00	41,278.30	36,745.20	12,374.00	2,839.70	7,571.80	1,901.80	60.70	1,491.40
Agosto	45,533.30	45,184.80	37,794.10	37,794.10	35,527.70	9,118.50	3,250.40	4,202.30	1,583.90	81.90	1,336.00
Septiembre	45,791.00	45,466.70	39,097.80	39,097.80	36,312.40	8,989.30	2,998.00	4,061.30	1,854.30	75.70	1,972.80
Octubre	43,658.70	43,135.30	41,462.10	41,460.50	39,838.80	12,392.70	2,895.00	7,662.20	1,767.60	67.90	2,415.50
Noviembre	60,249.90	59,779.50	38,995.00	38,987.80	36,960.50	9,503.60	2,981.40	4,857.40	1,584.50	80.30	1,461.50
Diciembre	60,832.20	59,366.30	45,215.30	45,215.30	41,460.00	11,413.30	3,833.40	5,120.30	2,371.90	87.70	1,860.40

Cuadro 12.1, continuación

Mes	Impuestos sobre la propiedad y transacciones financieras y de capital	Impuesto a la propiedad inmobiliaria (IPI) (impuesto a las viviendas suntuarias (IVSS))	Impuestos sobre activos	Impuestos sobre operaciones inmobiliarias	Impuestos sobre transferencias de bienes muebles	Impuesto sobre cheques	otros	Accesorios sobre la propiedad	Impuestos internos sobre mercancías y servicios	Impuestos sobre los bienes y servicios	ITBIS interno
Total	19,809.40	1,871.30	3,544.00	5,668.20	1,005.40	6,590.90	1,129.60	908.00	261,055.00	159,211.90	92,049.50
Enero	1,189.30	47.40	112.20	390.70	76.90	524.80	37.30	38.10	22,129.70	13,091.20	8,685.50
Febrero	1,331.70	142.20	72.30	476.40	92.50	481.90	66.40	51.70	19,591.50	12,228.40	7,325.10
Marzo	1,960.50	588.40	107.40	574.80	87.20	479.90	122.80	62.20	21,328.90	13,195.50	7,623.70
Abril	2,656.70	98.80	1,305.00	462.00	87.30	599.80	103.80	67.00	20,863.10	13,082.70	7,919.40
Mayo	1,255.30	63.20	135.50	394.40	79.50	496.10	86.60	83.50	20,533.90	13,189.80	7,731.10
Junio	1,406.10	58.50	133.20	487.10	85.80	500.60	140.90	77.70	22,174.80	13,317.10	7,791.10
Julio	1,431.90	51.50	141.20	468.80	84.50	622.60	63.30	59.50	20,295.20	12,764.90	7,539.00
Agosto	1,268.70	101.70	85.40	422.80	86.30	495.70	76.80	67.30	21,993.70	13,888.80	7,857.50
Septiembre	1,876.70	534.10	112.20	452.90	81.70	622.70	73.10	96.10	22,442.30	13,443.70	7,563.60
Octubre	2,328.00	72.90	1,131.40	504.30	76.40	489.60	53.40	87.50	22,111.50	13,372.50	7,092.10
Noviembre	1,361.80	59.60	123.90	501.20	79.50	505.00	92.60	99.70	22,589.40	13,595.00	7,076.40
Diciembre	1,742.70	53.00	84.30	532.80	87.80	772.20	212.60	117.70	25,001.00	14,042.30	7,845.00

Cuadro 12.1, continuación

Mes	ITBIS externo	Impuestos adicionales y selectivos sobre bienes y servicios	Impuestos específicos sobre los hidrocarburos, Ley No. 112-00	Impuestos selectivos ad valorem sobre hidrocarburos, Ley No.557-05	Impuestos selectivos a las bebidas alcohólicas	Impuestos selectivo al tabaco y los cigarrillos	Impuestos selectivos a las telecomunicaciones	Impuestos selectivos a los seguros	Otros	Impuestos sobre el uso de bienes y licencias	17% Registro de propiedad de vehículo
Total	67,162.40	88,546.00	32,697.40	13,000.30	23,617.00	4,116.60	6,607.40	4,828.40	3,678.90	12,234.70	8,903.00
Enero	4,405.70	7,736.60	2,339.90	789.50	2,614.50	802.00	600.30	421.60	168.80	1,236.80	634.60
Febrero	4,903.30	6,158.40	2,467.10	787.10	1,605.90	173.80	547.10	374.60	202.80	1,116.90	886.50
Marzo	5,571.80	7,086.50	3,197.70	1,040.00	1,465.10	221.20	548.00	362.90	251.60	979.40	827.40
Abril	5,163.30	6,872.20	2,569.10	906.40	1,807.00	253.60	557.20	434.30	344.60	845.20	704.50
Mayo	5,458.70	6,504.00	2,513.60	928.20	1,641.40	273.80	555.80	371.50	219.70	776.70	642.60
Junio	5,526.00	7,960.30	3,033.30	1,338.50	1,931.80	295.40	570.90	425.90	364.50	828.50	681.70
Julio	5,225.90	6,673.50	2,383.20	1,026.30	1,648.60	334.20	472.30	550.70	258.20	788.00	628.80
Agosto	6,031.30	7,181.70	2,617.90	1,018.30	2,000.30	326.80	571.30	379.50	267.60	848.00	698.20
Septiembre	5,880.10	8,046.80	3,111.00	1,192.80	1,922.20	337.80	548.40	390.10	544.50	859.20	721.80
Octubre	6,280.40	7,574.50	2,581.50	1,062.40	2,291.60	327.20	553.30	404.00	354.50	1,085.50	824.80
Noviembre	6,518.60	7,548.00	2,361.40	1,194.80	2,437.00	348.80	541.30	356.50	308.20	1,219.20	831.90
Diciembre	6,197.30	9,203.50	3,521.70	1,716.00	2,251.60	422.00	541.50	356.80	393.90	1,651.30	820.20

Cuadro 12.1, continuación

Mes	Derecho de circulación vehículos de motor	Licencias para portar armas de fuego	Impresos específico bancas de apuestas de lotería	Impuesto específicos a las bancas de apuestas deportivas	Accesorios sobre impuestos internos a mercancías y servicios	4) Impuestos sobre el comercio y las transacciones/comercio exterior	Sobre las importaciones	Arancel	Otros	Sobre las exportaciones	Otros impuestos sobre el comercio exterior
Total	1,932.20	189.90	949.90	259.70	1,062.40	33,501.00	27,286.10	26,397.00	889.10	0.00	6,214.90
Enero	494.90	15.60	69.70	22.00	65.10	2,281.90	1,746.60	1,746.60	0.00	0.00	535.30
Febrero	115.30	13.50	82.30	19.30	87.80	2,355.40	1,837.00	1,837.00	0.00	0.00	518.40
Marzo	32.60	15.00	84.40	20.00	67.50	2,826.00	2,179.60	2,179.60	0.00	0.00	646.40
Abril	26.20	12.70	79.30	22.50	63.00	2,672.30	2,090.60	2,043.40	47.20	0.00	581.70
Mayo	22.60	12.40	78.80	20.30	63.40	2,964.80	2,477.30	2,143.10	334.20	0.00	487.50
Junio	24.30	14.50	86.50	21.50	68.90	2,660.80	2,185.50	2,185.50	0.00	0.00	475.30
Julio	23.90	33.00	80.50	21.80	68.80	2,536.30	2,002.10	2,002.10	0.00	0.00	534.20
Agosto	24.00	23.50	81.80	20.50	75.20	3,025.70	2,412.30	2,310.40	101.90	0.00	613.40
Septiembre	23.40	11.50	79.40	23.10	92.60	2,855.90	2,333.90	2,333.90	0.00	0.00	522.00
Octubre	152.50	10.10	75.70	22.40	79.00	2,856.40	2,450.70	2,396.20	54.50	0.00	405.70
Noviembre	275.30	11.70	76.70	23.60	227.20	3,342.10	2,899.90	2,663.70	236.20	0.00	442.20
Diciembre	717.20	16.40	74.80	22.70	103.90	3,123.40	2,670.60	2,555.50	115.10	0.00	452.80

Cuadro 12.1, continuación

Mes	Impuestos a la salida de pasajeros al exterior por aeropuertos y puertos	Derechos consulares	Otros	5) Impuestos ecológicos	6) Impuestos diversos	II) Contribuciones sociales	III) Transferencias corrientes	IV) Ingresos por contraprestaciones	Ventas de bienes y servicios	Ventas de mercancías del Estado	PROMESE
Total	5,891.60	148.90	174.40	666.90	1.30	1,549.90	95.00	19,099.90	15,915.70	1,239.60	945.20
Enero	508.10	11.30	15.90	50.20	0.10	110.00	0.00	1,244.20	1,031.40	88.90	75.40
Febrero	491.10	12.80	14.50	61.90	0.00	166.90	20.00	1,630.00	1,337.70	90.00	82.20
Marzo	619.60	13.00	13.80	60.40	0.10	120.70	15.00	1,463.80	1,185.40	94.60	88.30
Abril	556.60	12.10	13.00	51.40	0.10	116.20	15.00	1,653.10	1,375.60	91.70	86.50
Mayo	463.90	10.10	13.50	49.10	0.10	116.50	0.00	1,743.60	1,534.40	84.20	78.30
Junio	444.90	13.90	16.50	52.00	0.10	162.60	0.00	1,521.30	1,234.30	87.40	81.30
Julio	508.00	13.20	13.00	48.20	0.10	112.60	0.00	1,391.30	1,093.10	77.00	71.80
Agosto	586.10	13.80	13.50	53.70	0.10	114.50	45.00	1,570.40	1,264.20	77.80	68.80
Septiembre	496.30	13.20	12.50	52.00	0.10	114.30	0.00	1,373.10	1,122.30	82.20	76.10
Octubre	384.10	11.40	10.20	62.30	0.40	114.10	0.00	1,245.90	1,042.50	81.00	76.30
Noviembre	414.40	12.80	15.00	63.90	0.00	193.20	0.00	1,235.60	971.20	97.70	90.90
Diciembre	418.50	11.30	23.00	61.80	0.10	108.30	0.00	3,027.60	2,723.60	287.10	69.30

Cuadro 12.1, continuación

Mes	Otra ventas de mercancías del Gobierno central	Ingresos de las instituciones centralizadas en mercancías en la Cuentas Única del Tesoro	Otras ventas	Ventas de servicios del Estado	Otras ventas de servicios del Gobierno central	Ingresos de las instituciones centralizadas en servicios en la Cuentas Única del Tesoro	Servicio de transporte (incluye el Metro)	Otros	Tasas	Tarjetas de turismo	Expedición y renovación de pasaportes
Total	30.50	261.10	2.80	14,676.10	205.70	12,901.70	1,491.60	77.10	3,157.90	2,026.00	1,107.00
Enero	0.90	12.50	0.10	942.50	15.50	826.40	96.60	4.00	211.00	134.40	75.10
Febrero	2.70	5.00	0.10	1,247.70	20.70	1,087.80	134.00	5.20	290.10	200.90	87.20
Marzo	2.90	2.70	0.70	1,090.80	17.20	938.80	128.90	5.90	276.30	178.40	95.80
Abril	2.70	2.40	0.10	1,283.90	12.10	1,141.00	123.50	7.30	275.30	176.40	96.70
Mayo	1.90	3.50	0.50	1,450.20	15.60	1,305.50	120.00	9.10	207.40	126.30	79.10
Junio	2.60	3.40	0.10	1,146.90	23.30	992.80	125.50	5.30	284.90	168.70	113.90
Julio	2.80	2.20	0.20	1,016.10	17.30	879.60	113.70	5.50	296.00	185.20	108.70
Agosto	3.00	5.90	0.10	1,186.40	12.30	1,043.60	124.30	6.20	303.90	193.80	107.90
Septiembre	3.10	2.90	0.10	1,040.10	16.10	882.30	133.50	8.20	248.50	160.20	86.00
Octubre	3.10	1.40	0.20	961.50	17.70	804.60	132.50	6.70	201.40	113.00	86.40
Noviembre	3.40	2.90	0.50	873.50	22.40	706.70	137.70	6.70	261.70	175.10	84.40
Diciembre	1.40	216.30	0.10	2,436.50	15.50	2,292.60	121.40	7.00	301.40	213.60	85.80

Cuadro 12.1, continuación

Mes	Otros	Derechos administrativos	V) Otros ingresos	Rentas de la propiedad	Dividendos por inversiones empresariales	Intereses	Arriendo de activos tangibles no producidos	Otros	Multas y sanciones	Ingresos diversos	VI) Ingresos por especificar
Total	24.90	26.30	12,211.50	12,046.90	5,449.00	4,357.60	2,240.30	0.00	108.00	56.60	0.00
Enero	1.50	1.80	190.30	182.20	0.00	70.00	112.20	0.00	5.80	2.30	0.00
Febrero	2.00	2.20	448.00	431.30	265.40	33.00	132.90	0.00	11.90	4.80	0.00
Marzo	2.10	2.10	263.40	250.40	0.00	92.90	157.50	0.00	7.10	5.90	0.00
Abril	2.20	2.20	3,208.60	3,200.60	2,854.90	162.20	183.50	0.00	5.10	2.90	0.00
Mayo	2.00	1.80	208.80	203.60	0.00	40.00	163.60	0.00	3.80	1.40	0.00
Junio	2.30	2.10	1,549.10	1,539.50	1,308.70	79.00	151.80	0.00	7.10	2.50	0.00
Julio	2.10	2.20	3,029.20	3,014.30	0.00	2,837.20	177.10	0.00	3.60	11.30	0.00
Agosto	2.20	2.30	536.50	523.50	0.00	315.90	207.60	0.00	8.20	4.80	0.00
Septiembre	2.30	2.30	1,298.00	1,281.90	1,020.00	40.60	221.30	0.00	12.80	3.30	0.00
Octubre	2.00	2.00	261.70	241.10	0.00	0.00	241.10	0.00	16.20	4.40	0.00
Noviembre	2.20	2.70	598.50	577.30	0.00	278.90	298.40	0.00	9.60	11.60	0.00
Diciembre	2.00	2.60	619.40	601.20	0.00	407.90	193.30	0.00	16.80	1.40	0.00

Cuadro 12.1, continuación

Mes	B) Ingresos de capital	Ventas de activos no financieros	Donaciones	Fuentes financieras	Disminución de activos financieros	Recuperación de préstamos internos	Incremento de pasivos financieros	Incremento de pasivos corrientes	Incremento de pasivos no corrientes	Incremento de documentos por pagar externo de largo plazo	Colocación de títulos, valores de la deuda pública a largo plazo
Total	22.90	22.90	1,023.80	180,399.80	88.10	88.10	180,311.70	0.00	180,311.70	0.00	146,011.20
Enero	0.00	0.00	59.30	50,973.70	0.10	0.10	50,973.60	0.00	50,973.60	0.00	50,568.30
Febrero	0.00	0.00	5.30	5,231.20	28.50	28.50	5,202.70	0.00	5,202.70	0.00	5,007.00
Marzo	0.50	0.50	14.50	7,269.50	0.00	0.00	7,269.50	0.00	7,269.50	0.00	6,250.00
Abril	1.60	1.60	28.10	4,841.80	0.00	0.00	4,841.80	0.00	4,841.80	0.00	3,750.00
Mayo	8.90	8.90	28.90	20,638.90	0.00	0.00	20,638.90	0.00	20,638.90	0.00	20,000.00
Junio	0.40	0.40	285.20	16,815.50	0.00	0.00	16,815.50	0.00	16,815.50	0.00	16,000.00
Julio	2.70	2.70	60.50	24,872.50	0.00	0.00	24,872.50	0.00	24,872.50	0.00	22,989.30
Agosto	0.00	0.00	28.50	7,349.20	45.70	45.70	7,303.50	0.00	7,303.50	0.00	7,020.70
Septiembre	0.00	0.00	30.30	6,331.70	0.00	0.00	6,331.70	0.00	6,331.70	0.00	3,500.00
Octubre	1.60	1.60	36.60	1,632.70	13.80	13.80	1,618.90	0.00	1,618.90	0.00	0.00
Noviembre	7.20	7.20	47.90	20,726.30	0.00	0.00	20,726.30	0.00	20,726.30	0.00	6,500.00
Diciembre	0.00	0.00	398.70	13,716.80	0.00	0.00	13,716.80	0.00	13,716.80	0.00	4,425.90

Cuadro 12.1, continuación

Mes	De la deuda pública interna a largo plazo	De la deuda pública externa a largo plazo	Obtención de préstamos de la deuda pública a largo plazo	De la deuda pública interna a largo plazo	De la deuda pública externa a largo plazo	PETROCARIBE	Otros	Aplicaciones Financieras	Incremento de disponibilidades (reintegros de cheques de periodos anteriores)	Otros ingresos	Depósitos a cargo del Estado o fondos especiales y de terceros
Total	77,425.90	68,585.30	34,300.50	0.00	34,300.50	1,139.30	33,161.20	96.60	96.60	5,703.70	2,994.80
Enero	4,993.00	45,575.30	405.30	0.00	405.30	354.40	50.90	4.00	4.00	327.20	237.80
Febrero	5,007.00	0.00	195.70	0.00	195.70	134.60	61.10	3.00	3.00	404.70	264.80
Marzo	6,250.00	0.00	1,019.50	0.00	1,019.50	57.40	962.10	9.40	9.40	385.50	250.80
Abril	3,750.00	0.00	1,091.80	0.00	1,091.80	107.80	984.00	2.80	2.80	386.60	247.80
Mayo	20,000.00	0.00	638.90	0.00	638.90	122.10	516.80	1.70	1.70	386.30	297.50
Junio	16,000.00	0.00	815.50	0.00	815.50	0.00	815.50	4.00	4.00	330.80	236.20
Julio	0.00	22,989.30	1,883.20	0.00	1,883.20	22.70	1,860.50	2.10	2.10	350.10	250.30
Agosto	7,000.00	20.70	282.80	0.00	282.80	120.50	162.30	13.00	13.00	348.50	249.50
Septiembre	3,500.00	0.00	2,831.70	0.00	2,831.70	114.30	2,717.40	6.90	6.90	324.30	234.60
Octubre	0.00	0.00	1,618.90	0.00	1,618.90	68.40	1,550.50	3.90	3.90	523.40	259.40
Noviembre	6,500.00	0.00	14,226.30	0.00	14,226.30	1.90	14,224.40	10.30	10.30	470.40	231.60
Diciembre	4,425.90	0.00	9,290.90	0.00	9,290.90	35.20	9,255.70	35.50	35.50	1,465.90	234.50

Cuadro 12.1, continuación

Mes	De la deuda pública interna a largo plazo	De la deuda pública externa a largo plazo	Obtención de préstamos de la deuda pública a largo plazo	De la deuda pública interna a largo plazo	De la deuda pública externa a largo plazo	PETROCARIBE	Otros	Aplicaciones Financieras	Incremento de disponibilidades (reintegros de cheques de periodos anteriores)	Otros ingresos	Depósitos a cargo del Estado o fondos especiales y de terceros
Total	77,425.90	68,585.30	34,300.50	0.00	34,300.50	1,139.30	33,161.20	96.60	96.60	5,703.70	2,994.80
Enero	4,993.00	45,575.30	405.30	0.00	405.30	354.40	50.90	4.00	4.00	327.20	237.80
Febrero	5,007.00	0.00	195.70	0.00	195.70	134.60	61.10	3.00	3.00	404.70	264.80
Marzo	6,250.00	0.00	1,019.50	0.00	1,019.50	57.40	962.10	9.40	9.40	385.50	250.80
Abril	3,750.00	0.00	1,091.80	0.00	1,091.80	107.80	984.00	2.80	2.80	386.60	247.80
Mayo	20,000.00	0.00	638.90	0.00	638.90	122.10	516.80	1.70	1.70	386.30	297.50
Junio	16,000.00	0.00	815.50	0.00	815.50	0.00	815.50	4.00	4.00	330.80	236.20
Julio	0.00	22,989.30	1,883.20	0.00	1,883.20	22.70	1,860.50	2.10	2.10	350.10	250.30
Agosto	7,000.00	20.70	282.80	0.00	282.80	120.50	162.30	13.00	13.00	348.50	249.50
Septiembre	3,500.00	0.00	2,831.70	0.00	2,831.70	114.30	2,717.40	6.90	6.90	324.30	234.60
Octubre	0.00	0.00	1,618.90	0.00	1,618.90	68.40	1,550.50	3.90	3.90	523.40	259.40
Noviembre	6,500.00	0.00	14,226.30	0.00	14,226.30	1.90	14,224.40	10.30	10.30	470.40	231.60
Diciembre	4,425.90	0.00	9,290.90	0.00	9,290.90	35.20	9,255.70	35.50	35.50	1,465.90	234.50

Fuente: Ministerio de Hacienda, Sistema Integrado de Gestión Financiera (SIGEF), Informe de Ejecución de Ingresos

*Cifras sujetas a rectificación

Incluye los dólares convertidos a la tasa oficial

El total incluye, los ingresos corrientes, donaciones, fuentes financieras y las aplicaciones financieras

Nota: Excluye los Fondos especiales y de terceros e ingresos de otras direcciones e instituciones y los depósitos en exceso de las recaudadoras

Excluye en los Ingresos corrientes los reintegros de cheques y los depósitos en exceso

Además excluye los ingresos de la Cuenta única del Tesoro de las instituciones centralizadas que no están en el presupuesto

Cuadro 12.2
 REPÚBLICA DOMINICANA: Ingresos fiscales dirección General de Impuestos Internos, por partidas, según mes, 2016 *
 (en millones RD\$)

Mes	Total de Ingresos corrientes y otros recaudaciones	A) Ingresos corrientes	1) Impuestos	1) Impuestos sobre los ingresos	Impuestos sobre la Renta de las personas	Impuestos sobre los ingresos de las empresas	Otros Impuestos sobre los ingresos, aplicados sin distinción de persona	Accesorios sobre los impuestos a los ingresos	2) Impuesto sobre la propiedad	Impuestos sobre la propiedad y transacciones financieras y de capital	Impuesto a la propiedad inmobiliaria (IPI), e (Impuesto a las viviendas suntuarias IVSS)
Total	353,684.70	352,551.60	348,067.10	135,699.50	40,193.10	69,362.20	25,249.10	895.10	20,717.40	19,809.40	1,871.30
Enero	34,001.20	33,995.50	33,737.50	14,692.60	4,160.30	6,127.20	4,348.10	57.00	1227.4	1,189.30	47.40
Febrero	24,716.80	24,712.70	24,357.90	8,220.50	3,329.50	3,506.90	1,298.10	86.00	1383.4	1,331.70	142.20
marzo	29,936.50	29,924.30	29,570.50	11,663.30	3,857.20	5,328.50	2,397.20	80.40	2022.7	1,960.50	588.40
abril	36,871.20	36,865.30	36,493.00	18,131.00	3,252.60	13,071.00	1,735.30	72.10	2723.7	2,656.70	98.80
mayo	26,802.20	26,798.30	26,498.90	10,056.50	3,766.80	3,573.20	2,641.50	75.00	1338.8	1,255.30	63.20
Junio	27,336.10	27,321.60	26,987.00	9,144.20	3,028.80	4,280.10	1,764.90	70.40	1483.8	1,406.10	58.50
Julio	29,394.60	29,389.50	29,007.80	12,374.00	2,839.70	7,571.80	1,901.80	60.70	1491.4	1,431.90	51.50
Agosto	26,811.00	26,802.90	26,384.00	9,118.50	3,250.40	4,202.30	1,583.90	81.90	1336	1,268.70	101.70
Septiembre	27,601.70	27,595.20	27,192.90	8,989.30	2,998.00	4,061.30	1,854.30	75.70	1972.8	1,876.70	534.10
Octubre	30,332.50	30,294.30	29,915.40	12,392.70	2,895.00	7,662.20	1,767.60	67.90	2415.5	2,328.00	72.90
Noviembre	26,958.90	26,850.20	26,350.20	9,503.60	2,981.40	4,857.40	1,584.50	80.30	1461.5	1,361.80	59.60
Diciembre	32,922.00	32,001.80	31,572.00	11,413.30	3,833.40	5,120.30	2,371.90	87.70	1860.4	1,742.70	53.00

Cuadro 12.2, continuación

Mes	Impuestos sobre activos	Impuesto sobre operaciones inmobiliarias	Impuestos sobre transferencias de bienes muebles	Impuesto sobre las sucesiones y donaciones	Impuesto sobre cheques	Otros	Accesorios sobre la propiedad	3) Impuestos internos sobre mercancías y servicios	Impuestos sobre los bienes y servicios	Impuestos transferencias de bienes industrializados y servicios	Impuestos adicionales y selectivos sobre bienes y servicios
Total	3,544.00	5,668.20	1,005.40	388.40	6,590.90	741.20	908.00	185,088.30	92,049.50	92,049.50	80,316.50
Enero	112.20	390.70	76.90	14.70	524.80	22.60	38.10	17,258.80	8,685.50	8,685.50	7,321.50
Febrero	72.30	476.40	92.50	34.30	481.90	32.10	51.70	14,200.70	7,325.10	7,325.10	5,726.50
marzo	107.40	574.80	87.20	21.20	479.90	101.60	62.20	15,204.30	7,623.70	7,623.70	6,584.10
abril	1,305.00	462.00	87.30	50.00	599.80	53.80	67.00	15,030.10	7,919.40	7,919.40	6,241.50
mayo	135.50	394.40	79.50	28.30	496.10	58.30	83.50	14,590.40	7,731.10	7,731.10	6,057.30
Junio	133.20	487.10	85.80	29.60	500.60	111.30	77.70	15,862.00	7,791.10	7,791.10	7,218.10
Julio	141.20	468.80	84.50	33.90	622.60	29.40	59.50	14,585.70	7,539.00	7,539.00	6,254.60
Agosto	85.40	422.80	86.30	32.00	495.70	44.80	67.30	15,289.50	7,857.50	7,857.50	6,556.40
Septiembre	112.20	452.90	81.70	38.30	622.70	34.80	96.10	15,682.40	7,563.60	7,563.60	7,213.50
Octubre	1,131.40	504.30	76.40	35.40	489.60	18.00	87.50	14,660.30	7,092.10	7,092.10	6,442.50
Noviembre	123.90	501.20	79.50	33.50	505.00	59.10	99.70	14,906.30	7,076.40	7,076.40	6,434.20
Diciembre	84.30	532.80	87.80	37.20	772.20	175.40	117.70	17,817.80	7,845.00	7,845.00	8,266.30

Cuadro 12.2, continuación

Mes	Impuesto específico sobre los hidrocarburos, Ley No. 112-00	Impuesto selectivo ad valorem sobre hidrocarburos, ley No.557-05	Impuesto adicional de RD\$2.00 al consumo de gasoil y gasolina premium-regular	Impuesto selectivo a productos derivados del alcohol	Impuesto selectivo a las cervezas	Impuesto selectivo al tabaco y los cigarrillos	Impuesto selectivo a las telecomunicaciones	Impuesto selectivo a los seguros	Otros	Impuestos sobre el uso de bienes y licencias	17% Registro de propiedad de vehículo
Total	32,697.40	13,000.30	1,277.40	5,181.30	12,758.40	3,775.40	6,607.40	4,828.40	190.50	12,044.30	8,903.00
Enero	2,339.90	789.50	86.40	883.90	1,426.20	766.30	600.30	421.60	7.40	1,221.20	634.60
Febrero	2,467.10	787.10	94.90	551.20	748.90	144.90	547.10	374.60	10.70	1,103.40	886.50
marzo	3,197.70	1,040.00	123.40	178.90	933.30	194.40	548.00	362.90	5.50	964.40	827.40
abril	2,569.10	906.40	100.20	338.50	1,089.90	237.40	557.20	434.30	8.50	832.50	704.50
mayo	2,513.60	928.20	99.10	327.10	997.70	259.10	555.80	371.50	5.20	763.80	642.60
Junio	3,033.30	1,338.50	117.60	401.90	1,045.30	275.90	570.90	425.90	8.80	814.00	681.70
Julio	2,383.20	1,026.30	92.20	359.90	1,027.20	312.80	472.30	550.70	30.00	755.00	628.80
Agosto	2,617.90	1,018.30	100.10	405.20	1,154.00	303.10	571.30	379.50	7.00	824.50	698.20
Septiembre	3,111.00	1,192.80	121.30	376.20	1,115.80	314.60	548.40	390.10	43.30	847.70	721.80
Octubre	2,581.50	1,062.40	105.60	389.30	1,037.70	301.20	553.30	404.00	7.50	1,075.40	824.80
Noviembre	2,361.40	1,194.80	90.50	424.00	1,099.70	318.60	541.30	356.50	47.40	1,207.50	831.90
Diciembre	3,521.70	1,716.00	146.10	545.20	1,082.70	347.10	541.50	356.80	9.20	1,634.90	820.20

Cuadro 12.2, continuación

Mes	Derecho de circulación vehículos de motor	Impuesto específico bancas de apuestas de lotería	Impuesto específico bancas de apuestas deportivas	Accesorios sobre impuestos internos a mercancías y servicios	4) Impuesto sobre el comercio y las transacciones/comercio exterior	Salida de pasajeros al exterior por aeropuertos	Otros	5) Impuestos ecológicos	6) Impuestos diversos	II) Impuesto por contraprestaciones	Ventas de bienes y servicios
Total	1,931.70	949.90	259.70	678.00	5,893.70	5,891.60	2.10	666.90	1.30	2,080.10	2.90
Enero	494.90	69.70	22.00	30.60	508.40	508.10	0.30	50.20	0.10	137.80	0.10
Febrero	115.30	82.30	19.30	45.70	491.40	491.10	0.30	61.90	0.00	205.20	0.10
marzo	32.60	84.40	20.00	32.10	619.70	619.60	0.10	60.40	0.10	183.30	0.70
abril	26.20	79.30	22.50	36.70	556.70	556.60	0.10	51.40	0.10	181.00	0.20
mayo	22.10	78.80	20.30	38.20	464.00	463.90	0.10	49.10	0.10	130.60	0.50
Junio	24.30	86.50	21.50	38.80	444.90	444.90	0.00	52.00	0.10	173.20	0.10
Julio	23.90	80.50	21.80	37.10	508.40	508.00	0.40	48.20	0.10	189.70	0.20
Agosto	24.00	81.80	20.50	51.10	586.20	586.10	0.10	53.70	0.10	198.40	0.10
Septiembre	23.40	79.40	23.10	57.60	496.30	496.30	0.00	52.00	0.10	164.90	0.10
Octubre	152.50	75.70	22.40	50.30	384.20	384.10	0.10	62.30	0.40	117.20	0.20
Noviembre	275.30	76.70	23.60	188.20	414.90	414.40	0.50	63.90	0.00	180.50	0.50
Diciembre	717.20	74.80	22.70	71.60	418.60	418.50	0.10	61.80	0.10	218.30	0.10

Cuadro 12.2, continuación

Mes	Ventas de mercancías del Estado	Ventas servicios del Estado	Tasas	Tarjetas de turismo	Otros	Derechos administrativos	III) Otros ingresos	Rentas de la propiedad	Arriendo de activos tangibles no producidos	Regalía neta por función- rnf	Otros
Total	2.90	0.00	2,050.90	2,026.00	24.90	26.30	2,404.40	2,240.30	2,240.30	2,240.30	0.00
Enero	0.10	0.00	135.90	134.40	1.50	1.80	120.20	112.20	112.20	112.20	0.00
Febrero	0.10	0.00	202.90	200.90	2.00	2.20	149.60	132.90	132.90	132.90	0.00
marzo	0.70	0.00	180.50	178.40	2.10	2.10	170.50	157.50	157.50	157.50	0.00
abril	0.20	0.00	178.60	176.40	2.20	2.20	191.30	183.50	183.50	183.50	0.00
mayo	0.50	0.00	128.30	126.30	2.00	1.80	168.80	163.60	163.60	163.60	0.00
Junio	0.10	0.00	171.00	168.70	2.30	2.10	161.40	151.80	151.80	151.80	0.00
Julio	0.20	0.00	187.30	185.20	2.10	2.20	192.00	177.10	177.10	177.10	0.00
Agosto	0.10	0.00	196.00	193.80	2.20	2.30	220.50	207.60	207.60	207.60	0.00
Septiembre	0.10	0.00	162.50	160.20	2.30	2.30	237.40	221.30	221.30	221.30	0.00
Octubre	0.20	0.00	115.00	113.00	2.00	2.00	261.70	241.10	241.10	241.10	0.00
Noviembre	0.50	0.00	177.30	175.10	2.20	2.70	319.50	298.40	298.40	298.40	0.00
Diciembre	0.10	0.00	215.60	213.60	2.00	2.60	211.50	193.30	193.30	193.30	0.00

Cuadro 12.2, continuación

Mes	Multas y sanciones	Ingresos diversos	B) Ingresos de capital	Otros ingresos	Depósitos a cargo del Estado, o fondos especiales y de terceros	Devolución impuesto selectivo al consumo de combustibles	Fondo para registro y devolución de los depósitos en excesos en la Cuenta única del Tesoro
Total	107.60	56.50	0.00	1,133.10	112.30	1,020.40	0.40
Enero	5.70	2.30	0.00	5.70	5.60	0.00	0.10
Febrero	11.90	4.80	0.00	4.10	4.00	0.00	0.10
marzo	7.10	5.90	0.00	12.20	12.20	0.00	0.00
abril	5.00	2.80	0.00	5.90	5.80	0.00	0.10
mayo	3.80	1.40	0.00	3.90	3.90	0.00	0.00
Junio	7.10	2.50	0.00	14.50	14.50	0.00	0.00
Julio	3.60	11.30	0.00	5.10	5.10	0.00	0.00
Agosto	8.10	4.80	0.00	8.10	8.10	0.00	0.00
Septiembre	12.80	3.30	0.00	6.50	6.50	0.00	0.00
Octubre	16.20	4.40	0.00	38.20	38.10	0.00	0.10
Noviembre	9.50	11.60	0.00	108.70	3.60	105.00	0.10
Diciembre	16.80	1.40	0.00	920.20	4.90	915.40	(0.10)

Fuente: Ministerio de Hacienda, Sistema Integrado de Gestión Financiera SIGE, Informe de Ejecución de Ingresos

*Cifras sujetas a rectificación

Incluye los dólares convertidos a la tasa oficial

El total incluye, Ingresos corrientes e Ingresos de capital

Nota: Excluye los Fondos Especiales y de Terceros e ingresos de otras Direcciones e Instituciones y los depósitos en exceso de las recaudadoras

Excluye en los Ingresos corrientes los reintegros de cheques y los depósitos en exceso

Cuadro 12.3
 REPÚBLICA DOMINICANA: Ingresos fiscales Dirección General de Aduanas, por partidas, según mes, 2016 *
 (en millones RD\$)

Mes	Total	I) Total de Impuestos	1) Impuestos internos sobre mercancías y servicios	Impuestos sobre los bienes y servicios	Impuestos a las transferencias de bienes industrializados y servicios (ITBIS)	Impuestos adicionales y selectivos sobre bienes y servicios	Impuestos selectivos a productos derivados del alcohol	Impuesto selectivo a las cervezas	Impuesto selectivo al tabaco y los cigarrillos	Impuesto selectivo a las demás mercancías	Otros
Total	102,673.60	102,599.10	75,140.80	67,162.40	67,162.40	7,591.20	5,677.40	0.00	341.20	1,572.60	0.00
Enero	6,621.50	6,617.50	4,855.30	4,405.70	4,405.70	415.10	304.30	0.00	35.80	75.00	0.00
Febrero	7,233.00	7,228.60	5,377.40	4,903.30	4,903.30	431.90	305.80	0.00	28.80	97.30	0.00
Marzo	8,308.20	8,303.00	6,109.60	5,571.80	5,571.80	502.40	352.90	0.00	26.80	122.70	0.00
Abril	7,810.20	7,803.60	5,700.10	5,163.30	5,163.30	510.50	378.60	0.00	16.20	115.70	0.00
Mayo	8,430.90	8,421.80	5,931.10	5,458.70	5,458.70	446.70	316.60	0.00	14.70	115.40	0.00
Junio	8,390.50	8,385.10	6,183.10	5,526.00	5,526.00	627.00	484.60	0.00	19.50	122.90	0.00
Julio	7,696.70	7,691.20	5,676.50	5,225.90	5,225.90	418.90	261.40	0.00	21.50	136.00	0.00
Agosto	9,112.60	9,106.40	6,680.70	6,031.30	6,031.30	625.30	441.10	0.00	23.70	160.50	0.00
Septiembre	8,870.30	8,862.10	6,515.80	5,880.10	5,880.10	600.70	430.30	0.00	23.20	147.20	0.00
Octubre	9,851.30	9,844.60	7,383.90	6,280.40	6,280.40	1,074.80	864.70	0.00	26.00	184.10	0.00
Noviembre	10,592.50	10,585.80	7,671.40	6,518.60	6,518.60	1,111.70	913.40	0.00	30.20	168.10	0.00
Diciembre	9,755.90	9,749.40	7,055.90	6,197.30	6,197.30	826.20	623.70	0.00	74.80	127.70	0.00

Cuadro 12.3, continuación

Mes	Impuestos Sobre el uso de Bienes y licencias	Accesorios sobre impuestos internos a mercancías y servicios	2) Impuestos sobre el comercio y las transacciones comercio exterior	Impuestos sobre las importaciones	Impuestos arancelarios	Subasta contingentes arancelarios	Impuestos sobre las exportaciones	Otros impuestos sobre el comercio exterior	Salida de pasajeros por la región fronteriza	Otros	II) Tranferencias corrientes
Total	0.50	386.70	27,458.30	27,286.10	26,397.00	889.10	0.00	172.20	111.80	60.40	0.00
Enero	0.00	34.50	1,762.20	1,746.60	1,746.60	0.00	0.00	15.60	11.00	4.60	0.00
Febrero	0.00	42.20	1,851.20	1,837.00	1,837.00	0.00	0.00	14.20	8.70	5.50	0.00
Marzo	0.00	35.40	2,193.40	2,179.60	2,179.60	0.00	0.00	13.80	9.60	4.20	0.00
Abril	0.00	26.30	2,103.50	2,090.60	2,043.40	47.20	0.00	12.90	9.00	3.90	0.00
Mayo	0.50	25.20	2,490.70	2,477.30	2,143.10	334.20	0.00	13.40	9.40	4.00	0.00
Junio	0.00	30.10	2,202.00	2,185.50	2,185.50	0.00	0.00	16.50	8.30	8.20	0.00
Julio	0.00	31.70	2,014.70	2,002.10	2,002.10	0.00	0.00	12.60	9.00	3.60	0.00
Agosto	0.00	24.10	2,425.70	2,412.30	2,310.40	101.90	0.00	13.40	10.00	3.40	0.00
Septiembre	0.00	35.00	2,346.30	2,333.90	2,333.90	0.00	0.00	12.40	8.30	4.10	0.00
Octubre	0.00	28.70	2,460.70	2,450.70	2,396.20	54.50	0.00	10.00	7.20	2.80	0.00
Noviembre	0.00	41.10	2,914.40	2,899.90	2,663.70	236.20	0.00	14.50	9.30	5.20	0.00
Diciembre	0.00	32.40	2,693.50	2,670.60	2,555.50	115.10	0.00	22.90	12.00	10.90	0.00

Cuadro 12.3, continuación

Mes	III) Ingresos por contraprestaciones	Ventas de bienes y servicios	Ventas servicios del estado	Otros ingresos	Fondo para registro y devolución de los depósitos en excesos en la cuenta única del Tesoro
Total	74.50	74.50	74.50	0.00	0.00
Enero	4.00	4.00	4.00	0.00	0.00
Febrero	4.40	4.40	4.40	0.00	0.00
Marzo	5.20	5.20	5.20	0.00	0.00
Abril	6.60	6.60	6.60	0.00	0.00
Mayo	9.10	9.10	9.10	0.00	0.00
Junio	5.40	5.40	5.40	0.00	0.00
Julio	5.50	5.50	5.50	0.00	0.00
Agosto	6.20	6.20	6.20	0.00	0.00
Septiembre	8.20	8.20	8.20	0.00	0.00
Octubre	6.70	6.70	6.70	0.00	0.00
Noviembre	6.70	6.70	6.70	0.00	0.00
Diciembre	6.50	6.50	6.50	0.00	0.00

Fuente: Ministerio de Hacienda, Sistema integrado de Gestión financiera (siGef), informe de ejecución de ingresos

*Cifras sujetas a rectificación

El total incluye, I) Impuestos, II) Tranferencias Corrientes, III) Ingresos por contraprestaciones y IV otros ingresos

Incluye los dólares convertidos a la tasa oficial

Nota: El total excluye, los fondo para registro y devolución de los depósitos en excesos en la Cuenta única del Tesoro

Excluye en los Ingresos corrientes los reintegros de cheques y los depósitos en exceso

Cuadro 12.4
 REPÚBLICA DOMINICANA: Ingresos fiscales en la Tesorería Nacional por partidas, según mes, 2016*
 (en millones de RD\$)

Mes	Total Ingresos corrientes, ingresos de capital, donaciones, fuentes financieras y aplicaciones financieras, 1)	Sub-total de ingresos corrientes e ingresos de capital	A) Ingresos corrientes	A-I) Impuestos	A-I. 1) Impuestos internos sobre mercancías y servicios	A-I. 1.1) Impuestos adicionales y selectivos sobre bienes y servicios	Impuesto para contribuir al desarrollo de las telecomunicaciones	A-1.1.2) Impuestos sobre uso de bienes y licencias	Licencias para portar armas de fuego	A-I. 2) Impuestos sobre las transacciones en comercio exterior	Derechos consulares
Total	215,485.70	29,395.10	29,372.20	975.10	826.20	636.30	636.30	189.90	189.90	148.90	148.90
Enero	52,667.90	1,309.40	1,309.40	26.90	15.60	0.00	0.00	15.60	15.60	11.30	11.30
Febrero	7,572.00	1,931.90	1,931.90	26.30	13.50	0.00	0.00	13.50	13.50	12.80	12.80
Marzo	9,199.00	1,532.30	1,531.80	28.00	15.00	0.00	0.00	15.00	15.00	13.00	13.00
Abril	10,014.00	4,760.60	4,759.00	145.00	132.90	120.20	120.20	12.70	12.70	12.10	12.10
Mayo	22,843.70	1,791.80	1,782.90	22.50	12.40	0.00	0.00	12.40	12.40	10.10	10.10
Junio	20,457.90	3,037.00	3,036.60	143.50	129.60	115.10	115.10	14.50	14.50	13.90	13.90
Julio	29,474.90	4,194.80	4,192.10	46.20	33.00	0.00	0.00	33.00	33.00	13.20	13.20
Agosto	9,609.60	1,878.60	1,878.60	37.30	23.50	0.00	0.00	23.50	23.50	13.80	13.80
Septiembre	9,319.10	2,632.30	2,632.30	257.40	244.20	232.70	232.70	11.50	11.50	13.20	13.20
Octubre	3,474.90	1,316.50	1,314.90	78.80	67.40	57.30	57.30	10.10	10.10	11.40	11.40
Noviembre	22,698.50	1,552.30	1,545.10	24.50	11.70	0.00	0.00	11.70	11.70	12.80	12.80
Diciembre	18,154.20	3,457.60	3,457.60	138.70	127.40	111.00	111.00	16.40	16.40	11.30	11.30

Cuadro 12.4, continuación

Mes	II) Contribuciones sociales	III) Transferencias corrientes	IV) Ingresos por contraprestaciones	Ventas de bienes y servicios	Ventas de mercancías del Estado	PROMESE	Otras ventas de mercancías del Gobierno central	Ingresos de las instituciones centralizadas en mercancías en la Cuenta Única del Tesoro	Otras ventas	Ventas servicios del estado	Otras ventas de servicios del gobierno central
Total	1,549.90	95.00	16,945.30	15,838.30	1,236.80	945.20	30.50	261.10	0.00	14,601.50	205.70
Enero	110.00	0.00	1,102.40	1,027.30	88.80	75.40	0.90	12.50	0.00	938.50	15.50
Febrero	166.90	20.00	1,420.30	1,333.10	89.90	82.20	2.70	5.00	0.00	1,243.20	20.70
Marzo	120.70	15.00	1,275.30	1,179.50	93.90	88.30	2.90	2.70	0.00	1,085.60	17.20
Abril	116.20	15.00	1,465.60	1,368.90	91.60	86.50	2.70	2.40	0.00	1,277.30	12.10
Mayo	116.50	0.00	1,603.90	1,524.80	83.70	78.30	1.90	3.50	0.00	1,441.10	15.60
Junio	162.60	0.00	1,342.80	1,228.90	87.30	81.30	2.60	3.40	0.00	1,141.60	23.30
Julio	112.60	0.00	1,196.10	1,087.40	76.80	71.80	2.80	2.20	0.00	1,010.60	17.30
Agosto	114.50	45.00	1,365.80	1,257.90	77.70	68.80	3.00	5.90	0.00	1,180.20	12.30
Septiembre	114.30	0.00	1,200.00	1,114.00	82.10	76.10	3.10	2.90	0.00	1,031.90	16.10
Octubre	114.10	0.00	1,122.00	1,035.60	80.80	76.30	3.10	1.40	0.00	954.80	17.70
Noviembre	193.20	0.00	1,048.40	964.00	97.20	90.90	3.40	2.90	0.00	866.80	22.40
Diciembre	108.30	0.00	2,802.70	2,716.90	287.00	69.30	1.40	216.30	0.00	2,429.90	15.50

Cuadro 12.4, continuación

Mes	Ingresos de las instituciones centralizadas en servicios en la Cuenta única del Tesoro	Servicios transporte (incluye el Metro)	Otros	Tasas	Expedición y renovación de pasaportes	Otros	V) Otros ingresos	Rentas de propiedad	Dividendos por inversiones empresariales	Dividendos del Banco de Reservas	Dividendos de la refinera REFIDOMSA
Total	12,901.70	1,491.60	2.50	1,107.00	1,107.00	0.00	9,806.90	9,806.50	5,449.00	2,854.90	2,257.70
Enero	826.40	96.60	0.00	75.10	75.10	0.00	70.10	70.00	0.00	0.00	0.00
Febrero	1,087.80	134.00	0.70	87.20	87.20	0.00	298.40	298.40	265.40	0.00	0.00
Marzo	938.80	128.90	0.70	95.80	95.80	0.00	92.80	92.80	0.00	0.00	0.00
Abril	1,141.00	123.50	0.70	96.70	96.70	0.00	3,017.20	3,017.10	2,854.90	2,854.90	0.00
Mayo	1,305.50	120.00	0.00	79.10	79.10	0.00	40.00	40.00	0.00	0.00	0.00
Junio	992.80	125.50	0.00	113.90	113.90	0.00	1,387.70	1,387.70	1,308.70	0.00	1,237.70
Julio	879.60	113.70	0.00	108.70	108.70	0.00	2,837.20	2,837.20	0.00	0.00	0.00
Agosto	1,043.60	124.30	0.00	107.90	107.90	0.00	316.00	315.90	0.00	0.00	0.00
Septiembre	882.30	133.50	0.00	86.00	86.00	0.00	1,060.60	1,060.60	1,020.00	0.00	1,020.00
Octubre	804.60	132.50	0.00	86.40	86.40	0.00	0.00	0.00	0.00	0.00	0.00
Noviembre	706.70	137.70	0.00	84.40	84.40	0.00	279.00	278.90	0.00	0.00	0.00
Diciembre	2,292.60	121.40	0.40	85.80	85.80	0.00	407.90	407.90	0.00	0.00	0.00

Cuadro 12.4, continuación

Mes	Otros dividendos	Intereses	Intereses por colocación de bonos del mercado interno	Intereses por colocación de inversiones financieras	Ganancia por colocación de bonos internos	Intereses percibidos del mercado interno	Intereses por colocación de bonos del mercado externo	Ganancia por colocación de bonos externos	Arriendo de activos tangibles no producidos	Multas y sanciones	Ingresos diversos
Total	336.40	4,357.50	587.70	51.10	881.50	0.00	0.00	2,837.20	0.00	0.40	0.00
Enero	0.00	70.00	8.90	0.00	61.10	0.00	0.00	0.00	0.00	0.10	0.00
Febrero	265.40	33.00	32.70	0.30	0.00	0.00	0.00	0.00	0.00	0.00	0.00
Marzo	0.00	92.80	92.80	0.00	0.00	0.00	0.00	0.00	0.00	0.00	0.00
Abril	0.00	162.20	94.70	0.00	67.50	0.00	0.00	0.00	0.00	0.10	0.00
Mayo	0.00	40.00	0.00	0.00	40.00	0.00	0.00	0.00	0.00	0.00	0.00
Junio	71.00	79.00	28.90	0.00	50.10	0.00	0.00	0.00	0.00	0.00	0.00
Julio	0.00	2,837.20	0.00	0.00	0.00	0.00	0.00	2,837.20	0.00	0.00	0.00
Agosto	0.00	315.90	65.30	0.00	250.60	0.00	0.00	0.00	0.00	0.10	0.00
Septiembre	0.00	40.60	5.00	0.00	35.60	0.00	0.00	0.00	0.00	0.00	0.00
Octubre	0.00	0.00	0.00	0.00	0.00	0.00	0.00	0.00	0.00	0.00	0.00
Noviembre	0.00	278.90	182.30	0.00	96.60	0.00	0.00	0.00	0.00	0.10	0.00
Diciembre	0.00	407.90	77.10	50.80	280.00	0.00	0.00	0.00	0.00	0.00	0.00

Cuadro 12.4, continuación

Mes	B) Ingresos de capital	Ventas de activos no financieros	Donaciones	Fuentes Financieras	Disminución de activos financieros	Recuperación de préstamos Internos	Incremento de pasivos financieros	Incremento de pasivos corrientes	Incremento de pasivos no corrientes	Incremento de documentos por pagar externo de largo plazo	Colocación de títulos, valores de la deuda pública a largo plazo
Total	22.90	22.90	1,023.80	180,399.80	88.10	88.10	180,311.70	0.00	180,311.70	1.00	146,011.20
Enero	0.00	0.00	59.30	50,973.70	0.10	0.10	50,973.60	0.00	50,973.60	0.00	50,568.30
Febrero	0.00	0.00	5.30	5,231.20	28.50	28.50	5,202.70	0.00	5,202.70	0.00	5,007.00
Marzo	0.50	0.50	14.50	7,269.50	0.00	0.00	7,269.50	0.00	7,269.50	0.00	6,250.00
Abril	1.60	1.60	28.10	4,841.80	0.00	0.00	4,841.80	0.00	4,841.80	0.00	3,750.00
Mayo	8.90	8.90	28.90	20,638.90	0.00	0.00	20,638.90	0.00	20,638.90	0.00	20,000.00
Junio	0.40	0.40	285.20	16,815.50	0.00	0.00	16,815.50	0.00	16,815.50	0.00	16,000.00
Julio	2.70	2.70	60.50	24,872.50	0.00	0.00	24,872.50	0.00	24,872.50	0.00	22,989.30
Agosto	0.00	0.00	28.50	7,349.20	45.70	45.70	7,303.50	0.00	7,303.50	0.00	7,020.70
Septiembre	0.00	0.00	30.30	6,331.70	0.00	0.00	6,331.70	0.00	6,331.70	0.00	3,500.00
Octubre	1.60	1.60	36.60	1,632.70	13.80	13.80	1,618.90	0.00	1,618.90	0.00	0.00
Noviembre	7.20	7.20	47.90	20,726.30	0.00	0.00	20,726.30	0.00	20,726.30	0.00	6,500.00
Diciembre	0.00	0.00	398.70	13,716.80	0.00	0.00	13,716.80	0.00	13,716.80	1.00	4,425.90

Cuadro 12.4, continuación

Mes	De la deuda pública interna a largo plazo	De la deuda pública externa a largo plazo	Obtención de préstamos de la deuda pública a largo plazo	De la deuda pública interna a largo plazo	De la deuda pública externa a largo plazo	PETROCARIBE	Otros	Aplicaciones financieras	Incremento de disponibilidades	Otros ingresos	Depósitos a cargo del Estado o fondos especiales y de terceros	Fondo para registro y devolución de los depósitos en excesos en la Cuenta Única del Tesoro
Total	77,425.90	68,585.30	34,300.50	0.00	34,300.50	1,139.30	33,161.20	96.60	96.60	4,570.40	2,882.50	115.00
Enero	4,993.00	45,575.30	405.30	0.00	405.30	354.40	50.90	4.00	4.00	321.50	232.20	0.00
Febrero	5,007.00	0.00	195.70	0.00	195.70	134.60	61.10	3.00	3.00	400.60	260.80	115.00
Marzo	6,250.00	0.00	1,019.50	0.00	1,019.50	57.40	962.10	9.40	9.40	373.30	238.60	0.00
Abril	3,750.00	0.00	1,091.80	0.00	1,091.80	107.80	984.00	2.80	2.80	380.70	241.90	0.00
Mayo	20,000.00	0.00	638.90	0.00	638.90	122.10	516.80	1.70	1.70	382.40	293.60	0.00
Junio	16,000.00	0.00	815.50	0.00	815.50	0.00	815.50	4.00	4.00	316.20	221.70	0.00
Julio	0.00	22,989.30	1,883.20	0.00	1,883.20	22.70	1,860.50	2.10	2.10	345.00	245.20	0.00
Agosto	7,000.00	20.70	282.80	0.00	282.80	120.50	162.30	13.00	13.00	340.30	241.40	0.00
Septiembre	3,500.00	0.00	2,831.70	0.00	2,831.70	114.30	2,717.40	6.90	6.90	317.90	228.20	0.00
Octubre	0.00	0.00	1,618.90	0.00	1,618.90	68.40	1,550.50	3.90	3.90	485.20	221.30	0.00
Noviembre	6,500.00	0.00	14,226.30	0.00	14,226.30	1.90	14,224.40	10.30	10.30	361.70	228.00	0.00
Diciembre	4,425.90	0.00	9,290.90	0.00	9,290.90	35.20	9,255.70	35.50	35.50	545.60	229.60	0.00

Cuadro 12.4, continuación

Mes	Aplicaciones financieras	Incremento de disponibilidades	Otros ingresos	Depósitos a cargo del Estado o fondos especiales y de terceros	Depósitos a cargo del Estado o fondos especiales y de terceros	Devolución de recursos a empleados por retenciones excesivas por TSS	Ingresos de la Cuenta única del Tesoro no presupuestaria
Total	96.60	96.60	4,570.40	2,882.50	115.00	385.60	1,302.30
Enero	4.00	4.00	321.50	232.20	0.00	0.00	89.30
Febrero	3.00	3.00	400.60	260.80	115.00	8.50	131.30
Marzo	9.40	9.40	373.30	238.60	0.00	0.00	134.70
Abril	2.80	2.80	380.70	241.90	0.00	0.00	138.80
Mayo	1.70	1.70	382.40	293.60	0.00	0.00	88.80
Junio	4.00	4.00	316.20	221.70	0.00	0.00	94.50
Julio	2.10	2.10	345.00	245.20	0.00	0.00	99.80
Agosto	13.00	13.00	340.30	241.40	0.00	0.00	98.90
Septiembre	6.90	6.90	317.90	228.20	0.00	0.00	89.70
Octubre	3.90	3.90	485.20	221.30	0.00	141.10	122.80
Noviembre	10.30	10.30	361.70	228.00	0.00	27.00	106.70
Diciembre	35.50	35.50	545.60	229.60	0.00	209.00	107.00

Fuente: Ministerio de Hacienda, Sistema Integrado de Gestión Financiera (SIGEF), Informe de Ejecución de Ingresos

*Cifras sujetas a rectificación

Incluye los dólares convertidos a la tasa oficial

Nota: Excluye los Fondos especiales y de terceros e ingresos de otras direcciones e instituciones y los depósitos en exceso de las recaudadoras.

Excluye en los Ingresos corrientes los reintegros de cheques y los depósitos en exceso

Además excluye los Ingresos de la Cuenta única del Tesoro de las instituciones centralizadas que no están en el presupuesto

Cuadro 12.5
 REPÚBLICA DOMINICANA: Gastos del Gobierno Central, por clasificación económica, según mes, 2016 *
 (en millones RD\$)

Mes	Total de gastos y aplicaciones financieras	Sub-total de gastos	Gastos corrientes	Gastos de consumo	Remuneraciones	Bienes y servicios	Impuestos sobre los productos, la producción y las importaciones de las empresas	5 % que se asigna durante el ejercicio para gasto corriente	1 % que se asigna durante el ejercicio para gasto corriente por calamidad pública	Prestaciones de la seguridad social (sistema propio de la empresa)	Gastos de la propiedad
Total	661,184.93	561,995.75	471,241.98	197,615.51	150,908.69	46,585.62	121.19	0.00	0.00	27,623.51	91,685.22
Enero	51,564.46	40,193.82	38,970.63	12,881.58	10,938.21	1,942.51	0.87	0.00	0.00	2,076.76	12,759.88
Febrero	63,442.19	54,149.59	38,952.42	16,712.19	12,210.12	4,500.40	1.67	0.00	0.00	2,085.51	5,241.09
Marzo	63,211.99	54,651.43	40,015.14	17,299.52	12,181.48	5,111.89	6.14	0.00	0.00	2,104.20	6,052.59
Abril	52,889.35	47,200.74	39,669.90	15,792.81	12,172.03	3,573.92	46.87	0.00	0.00	2,092.36	7,488.41
Mayo	47,249.92	39,999.51	34,454.96	15,688.77	11,609.96	4,072.86	5.95	0.00	0.00	2,088.90	3,996.83
Junio	54,723.54	46,783.57	43,733.36	14,881.34	11,610.27	3,262.51	8.57	0.00	0.00	2,093.81	16,207.84
Julio	48,612.14	43,220.26	39,823.17	14,780.38	11,660.30	3,111.98	8.09	0.00	0.00	2,111.74	6,645.92
Agosto	46,967.85	43,043.46	34,626.92	14,876.94	11,644.62	3,230.47	1.86	0.00	0.00	2,098.20	5,197.94
Septiembre	47,484.02	41,301.05	36,398.08	15,295.55	11,731.31	3,561.09	3.15	0.00	0.00	2,119.81	6,299.00
Octubre	53,408.07	39,014.93	35,346.17	14,782.69	11,614.31	3,158.09	10.29	0.00	0.00	2,179.47	8,254.26
Noviembre	48,571.83	43,720.87	39,926.11	18,261.12	14,499.01	3,758.18	3.93	0.00	0.00	3,936.39	5,197.30
Diciembre	83,059.56	68,716.52	49,325.13	26,362.62	19,037.08	7,301.74	23.80	0.00	0.00	2,636.36	8,344.15

Cuadro 12.5, continuación

Mes	Intereses	Subvenciones otorgadas a empresas	Subvenciones a empresas privadas	Transferencias corrientes otorgadas	Transferencias al sector privado	Transferencias al sector público	Transferencia al sector externo	Transferencias a otras instituciones públicas	Otros gastos corrientes	Gastos de capital	Construcciones en proceso
Total	91,685.22	0.00	0.00	153,964.11	27,610.61	116,026.40	477.72	9,849.38	353.64	90,753.76	20,891.20
Enero	12,759.88	0.00	0.00	11,249.75	1,310.47	9,345.50	115.98	477.80	2.66	1,223.19	15.18
Febrero	5,241.09	0.00	0.00	14,778.72	3,892.07	10,126.25	47.99	712.41	134.91	15,197.17	2,201.76
Marzo	6,052.59	0.00	0.00	14,487.25	2,514.30	11,238.15	36.71	698.08	71.58	14,636.30	5,630.93
Abril	7,488.41	0.00	0.00	14,227.52	1,723.75	11,493.97	24.53	985.27	68.79	7,530.84	2,226.40
Mayo	3,996.83	0.00	0.00	12,676.76	2,084.56	9,468.88	47.61	1,075.71	3.70	5,544.55	2,073.08
Junio	16,207.84	0.00	0.00	10,521.74	2,499.19	7,048.31	24.06	950.17	28.63	3,050.21	348.27
Julio	6,645.92	0.00	0.00	16,281.52	2,012.26	13,274.06	6.86	988.35	3.61	3,397.09	1,050.92
Agosto	5,197.94	0.00	0.00	12,450.24	2,388.29	9,377.01	18.24	666.71	3.59	8,416.54	1,122.32
Septiembre	6,299.00	0.00	0.00	12,679.94	2,270.97	9,766.21	7.80	634.97	3.77	4,902.98	753.95
Octubre	8,254.26	0.00	0.00	10,126.16	1,757.02	7,743.93	25.88	599.32	3.60	3,668.76	569.53
Noviembre	5,197.30	0.00	0.00	12,527.87	2,288.30	9,224.04	18.23	997.30	3.43	3,794.76	737.08
Diciembre	8,344.15	0.00	0.00	11,956.63	2,869.42	7,920.09	103.84	1,063.28	25.36	19,391.39	4,161.76

Cuadro 12.5, continuación

Mes	Construcciones por contrato	Construcciones por administración	Activos fijos (formación bruta de capital fijo)	Viviendas, edificios y estructuras	Maquinarias y equipos	Equipos de defensa y seguridad	Activos biológicos cultivados	Activos fijos intangibles	Objetos de valor	Piedras y metales preciosos	Antigüedades y otros objetos de arte
Total	18,154.06	2,737.13	28,176.86	21,114.90	6,378.41	246.99	1.53	435.03	29.45	0.76	18.29
Enero	12.56	2.62	625.11	548.84	45.88	0.15	0.00	30.23	0.00	0.00	0.00
Febrero	2,114.36	87.40	6,457.00	5,857.77	564.07	0.15	0.00	35.01	0.00	0.00	0.00
Marzo	5,423.99	206.95	2,784.17	2,221.19	442.80	31.14	0.00	89.04	1.18	0.00	1.18
Abril	2,149.11	77.29	2,740.79	2,031.01	683.79	2.07	0.00	23.92	0.60	0.00	0.60
Mayo	2,033.00	40.08	1,903.22	1,371.67	469.60	13.61	0.00	48.34	3.60	0.00	0.45
Junio	274.81	73.47	1,348.77	915.85	397.16	4.21	0.12	31.44	12.07	0.00	12.07
Julio	1,013.89	37.03	1,356.65	1,144.02	198.53	0.31	0.00	13.80	0.00	0.00	0.00
Agosto	1,016.04	106.28	1,686.80	1,113.31	547.25	7.08	0.00	19.16	7.28	0.00	3.61
Septiembre	533.82	220.13	2,711.81	2,341.86	301.27	46.23	0.00	22.45	0.16	0.00	0.16
Octubre	360.26	209.27	966.60	498.13	367.53	57.86	0.00	43.08	0.03	0.00	0.03
Noviembre	517.46	219.62	1,705.53	958.50	652.64	54.39	0.00	39.99	1.24	0.00	0.18
Diciembre	2,704.77	1,456.99	3,890.39	2,112.75	1,707.89	29.78	1.41	38.56	3.28	0.76	0.01

Cuadro 12.5, continuación

Mes	Otros objetos de valor	Activos no producidos	Activos tangibles no producidos de origen natural	Activos intangibles no producidos	Transferencias de capital otorgadas	Transferencias de capital al sector privado	Transferencias de capital al sector público	Otras transferencias de capital	Inversiones financieras realizadas con fines de política	Adquisición de obligaciones negociables con fines de política	Concesión de préstamos realizados con fines de política
Total	10.40	1,877.41	1,573.88	303.52	39,776.99	765.20	38,199.99	811.80	1.86	0.00	1.86
Enero	0.00	3.30	0.00	3.30	579.60	25.00	538.68	15.92	0.00	0.00	0.00
Febrero	0.00	299.31	269.20	30.11	6,239.10	64.73	6,073.39	100.99	0.00	0.00	0.00
Marzo	0.00	105.77	94.68	11.09	6,112.38	59.66	6,035.30	17.41	1.86	0.00	1.86
Abril	0.00	254.75	248.22	6.54	2,308.29	109.95	2,042.42	155.91	0.00	0.00	0.00
Mayo	3.15	73.72	57.47	16.25	1,490.93	44.37	1,402.32	44.25	0.00	0.00	0.00
Junio	0.00	191.03	163.23	27.80	1,150.06	68.23	1,071.62	10.21	0.00	0.00	0.00
Julio	0.00	155.23	115.76	39.47	834.29	101.81	634.03	98.45	0.00	0.00	0.00
Agosto	3.68	107.14	19.31	87.83	5,492.98	49.44	5,429.01	14.53	0.00	0.00	0.00
Septiembre	0.00	60.30	54.95	5.35	1,376.76	42.35	1,334.40	0.00	0.00	0.00	0.00
Octubre	0.00	154.22	134.32	19.90	1,978.37	49.33	1,713.42	215.62	0.00	0.00	0.00
Noviembre	1.06	310.56	299.90	10.66	1,040.35	72.39	956.61	11.34	0.00	0.00	0.00
Diciembre	2.51	162.08	116.84	45.24	11,173.88	77.93	10,968.79	127.15	0.00	0.00	0.00

Cuadro 12.5, continuación

Mes	Gastos de capital, reserva presupuestaria	5 % que se asigna durante el ejercicio para inversión	1% que se asigna durante el ejercicio para inversión por calamidad pública	Aplicaciones financieras	Incremento de activos financieros	Incremento de activos financieros no corrientes	Compra de acciones y participaciones de capital con fines de liquidez	Compra de acciones y participaciones de capital de instituciones públicas financieras	Compra de acciones y participaciones de capital de organismos e instituciones internacionales	Disminución de pasivos	Disminución de pasivos corrientes
Total	0.00	0.00	0.00	99,189.18	4,290.20	4,290.20	4,290.20	3,900.00	390.20	94,898.98	94,898.98
Enero	0.00	0.00	0.00	11,370.65	0.00	0.00	0.00	0.00	0.00	11,370.65	11,370.65
Febrero	0.00	0.00	0.00	9,292.60	166.67	166.67	166.67	166.67	0.00	9,125.94	9,125.94
Marzo	0.00	0.00	0.00	8,560.56	422.25	422.25	422.25	333.33	88.92	8,138.31	8,138.31
Abril	0.00	0.00	0.00	5,688.62	0.00	0.00	0.00	0.00	0.00	5,688.62	5,688.62
Mayo	0.00	0.00	0.00	7,250.41	482.59	482.59	482.59	333.33	149.25	6,767.83	6,767.83
Junio	0.00	0.00	0.00	7,939.97	0.00	0.00	0.00	0.00	0.00	7,939.97	7,939.97
Julio	0.00	0.00	0.00	5,391.88	166.67	166.67	166.67	166.67	0.00	5,225.21	5,225.21
Agosto	0.00	0.00	0.00	3,924.39	228.26	228.26	228.26	166.67	61.60	3,696.13	3,696.13
Septiembre	0.00	0.00	0.00	6,182.97	341.17	341.17	341.17	333.33	7.84	5,841.80	5,841.80
Octubre	0.00	0.00	0.00	14,393.15	82.60	82.60	82.60	0.00	82.60	14,310.55	14,310.55
Noviembre	0.00	0.00	0.00	4,850.96	333.33	333.33	333.33	333.33	0.00	4,517.63	4,517.63
Diciembre	0.00	0.00	0.00	14,343.03	2,066.67	2,066.67	2,066.67	2,066.67	0.00	12,276.37	12,276.37

Cuadro 12.5, continuación

Mes	Disminución de Cuentas por pagar de corto plazo	Disminución de Cuentas por pagar de internas corto plazo	Disminución de Cuentas por pagar internas de corto plazo deuda administrativa	Amortización de la porción de corto plazo de la deuda pública en títulos valores de largo plazo	Amortización de la porción de corto plazo de la deuda pública interna en títulos valores de largo plazo	Amortización de la porción de corto plazo de la deuda pública externa en títulos valores de largo plazo	Amortización de la porción de corto plazo de la deuda pública en préstamos de largo plazo	Amortización de la porción de corto plazo de la deuda pública interna en préstamos de largo plazo	Amortización de la porción de corto plazo de la deuda pública externa en préstamos de largo plazo
Total	34,081.79	22,100.20	11,981.59	15,837.23	9,970.80	5,866.44	44,979.96	9,209.75	35,770.21
Enero	1,024.20	1,024.20	0.00	0.00	0.00	0.00	10,346.44	761.41	9,585.03
Febrero	6,297.08	1,552.19	4,744.88	2,920.65	0.00	2,920.65	(91.79)	763.26	(855.05)
Marzo	3,040.88	1,919.17	1,121.71	0.00	0.00	0.00	5,097.43	763.85	4,333.58
Abril	3,002.61	1,915.94	1,086.67	0.00	0.00	0.00	2,686.01	765.76	1,920.25
Mayo	3,432.74	1,841.73	1,591.01	0.00	0.00	0.00	3,335.09	766.32	2,568.77
Junio	1,293.87	1,047.21	246.67	2,945.79	0.00	2,945.79	3,700.31	766.94	2,933.37
Julio	987.55	987.55	0.00	0.00	0.00	0.00	4,237.66	770.23	3,467.43
Agosto	1,118.80	1,021.60	97.19	0.00	0.00	0.00	2,577.33	764.63	1,812.70
Septiembre	1,368.86	1,357.21	11.65	0.00	0.00	0.00	4,472.94	768.52	3,704.42
Octubre	1,281.64	996.98	284.66	0.00	0.00	0.00	13,028.91	10,742.60	2,286.31
Noviembre	475.85	0.00	475.85	9,970.80	9,970.80	0.00	(5,929.01)	(8,425.36)	2,496.35
Diciembre	10,757.73	8,436.42	2,321.31	0.00	0.00	0.00	1,518.64	1.59	1,517.05

Fuente: Dirección General de Presupuesto, Sistema de Información de la Gestión Financiera (SIGEF)

*Cifras sujetas a rectificación

El total incluye, gastos corrientes, gasto de capital y aplicaciones financieras

Cuadro 12.6

REPÚBLICA DOMINICANA: Gastos del Gobierno Central, por clasificación institucional, según mes, 2016 *
(en millones RD\$)

Mes	Total de gastos y aplicaciones	Sub-total de gastos	1 Poder Legislativo	Senado de la República	Cámara de Diputados	2 Poder Ejecutivo	Presidencia de la República	Ministerio de Interior y Policía	Ministerio de Defensa	Ministerio de Relaciones Exteriores	Ministerio de Hacienda
Total	661,184.93	561,995.75	6,220.76	2,175.78	4,044.99	539,566.91	46,967.21	34,866.21	22,110.50	7,305.63	12,157.59
Enero	51,564.46	40,193.82	508.48	172.98	335.50	38,734.06	2,152.49	2,521.74	1,485.46	579.38	828.05
Febrero	63,442.19	54,149.59	508.48	172.98	335.50	49,476.43	4,300.02	2,661.50	1,627.50	567.85	923.81
Marzo	63,211.99	54,651.43	508.48	172.98	335.50	52,412.07	4,268.81	2,919.99	1,930.73	605.06	973.66
Abril	52,889.35	47,200.74	508.48	172.98	335.50	44,964.10	4,275.18	2,731.00	1,707.27	533.47	952.60
Mayo	47,249.92	39,999.51	508.48	172.98	335.50	38,537.86	3,580.88	2,815.48	1,826.64	653.93	931.48
Junio	54,723.54	46,783.57	508.48	172.98	335.50	45,325.85	3,205.14	2,719.68	1,698.15	693.96	971.95
Julio	48,612.14	43,220.26	508.48	172.98	335.50	41,758.73	2,920.61	2,654.30	1,632.82	524.73	930.48
Agosto	46,967.85	43,043.46	508.48	172.98	335.50	41,581.92	3,150.43	2,917.53	1,838.75	548.30	898.36
Septiembre	47,484.02	41,301.05	508.48	172.98	335.50	39,839.52	3,574.61	2,800.37	1,748.11	607.35	904.35
Octubre	53,408.07	39,014.93	527.51	172.98	354.52	37,533.76	2,968.95	2,766.03	1,671.88	529.70	953.75
Noviembre	48,571.83	43,720.87	508.48	172.98	335.50	42,258.47	3,983.99	3,220.33	2,858.90	607.56	1,151.73
Diciembre	83,059.56	68,716.52	608.48	272.98	335.50	67,144.15	8,586.11	4,138.26	2,084.28	854.34	1,737.37

Cuadro 12.6, continuación

Mes	Ministerio de Educación	Ministerio de Salud Pública y Asistencia Social	Ministerio de Deportes, educación física y recreación	Ministerio de Trabajo	Ministerio de Agricultura	Ministerio de Obras Públicas y Comunicaciones	Ministerio de Industria y Comercio	Ministerio de Turismo	Procuraduría General de la República	Ministerio de la Mujer	Ministerio de Cultura
Total	127,195.19	61,014.05	2,163.49	1,988.03	9,013.66	27,032.28	3,634.01	4,816.69	4,336.10	434.34	2,148.79
Enero	8,197.59	3,521.04	103.86	136.93	519.17	443.86	203.69	470.36	301.33	15.66	132.03
Febrero	14,100.70	5,025.58	146.69	157.14	678.61	3,034.02	368.33	307.28	377.56	35.54	158.18
Marzo	10,568.70	5,272.80	241.73	151.73	888.81	6,125.08	249.83	422.86	356.48	40.33	167.34
Abril	10,290.83	5,544.92	115.65	147.32	1,056.22	2,794.26	363.23	371.72	357.02	32.00	144.53
Mayo	10,527.59	5,317.06	155.46	151.19	785.76	2,279.82	251.11	297.44	353.24	31.40	154.51
Junio	9,500.31	4,537.72	172.75	147.09	594.55	1,106.36	243.18	358.30	385.55	37.54	183.82
Julio	9,953.86	4,462.89	161.20	142.29	578.92	1,583.88	365.15	441.05	370.74	27.96	154.35
Agosto	9,409.82	4,484.89	214.46	159.44	612.06	1,908.63	198.24	332.65	351.18	38.00	156.66
Septiembre	9,670.59	5,489.47	141.38	147.50	610.42	1,511.39	303.52	423.17	374.29	25.22	145.08
Octubre	9,321.78	4,451.92	84.62	148.89	564.79	690.61	369.39	397.16	402.03	32.03	191.94
Noviembre	10,604.58	6,277.62	180.84	203.25	833.65	1,734.73	379.57	362.88	355.51	36.43	264.85
Diciembre	15,048.84	6,628.13	444.86	295.25	1,290.69	3,819.65	338.78	631.85	351.18	82.24	295.51

Cuadro 12.6, continuación

Mes	Ministerio de la Juventud	Ministerio de Medio Ambiente y Recursos Naturales	Ministerio de Educación Superior Ciencias y Tecnología	Ministerio de Economía, planificación y desarrollo	Ministerio de Administración Pública	Ministerio de Energía y Minas	Administración de deuda pública y activos financieros	Administración de obligaciones del tesorero nacional	3 - Poder Judicial	4 - Junta Central Electoral	5 - Cámara de Cuentas
Total	430.09	5,418.78	11,802.30	2,785.03	774.56	1,039.65	97,710.85	52,421.88	6,022.20	7,813.22	648.96
Enero	22.20	210.13	654.98	82.66	28.71	70.35	12,759.59	3,292.82	501.85	254.24	53.80
Febrero	38.84	431.20	1,110.07	165.87	54.55	79.87	5,239.02	7,886.71	501.85	3,465.70	53.90
Marzo	41.81	621.91	963.37	210.27	158.42	90.83	6,052.30	9,089.23	501.85	1,030.11	53.85
Abril	32.10	371.85	894.24	145.62	59.99	76.63	7,487.85	4,478.61	501.85	1,029.24	53.84
Mayo	32.97	394.66	954.06	159.15	43.92	85.10	3,996.27	2,758.76	501.85	254.24	53.85
Junio	35.82	314.65	972.77	144.08	56.08	85.66	16,207.28	953.45	501.85	254.24	49.43
Julio	32.21	281.44	908.34	132.25	49.27	73.85	8,659.65	4,716.49	501.85	254.24	53.85
Agosto	31.95	322.82	928.04	157.07	64.59	81.66	7,216.65	5,559.74	501.85	254.24	53.85
Septiembre	30.47	589.72	940.61	135.35	54.19	79.06	8,318.16	1,215.11	501.85	254.24	53.85
Octubre	27.97	631.10	910.75	350.03	49.52	80.42	8,248.40	1,690.11	501.85	254.24	52.76
Noviembre	44.70	506.45	959.12	218.36	67.29	118.16	5,191.87	2,096.13	501.85	254.24	53.48
Diciembre	59.07	742.86	1,605.94	884.33	88.03	118.07	8,333.82	8,684.70	501.85	254.24	62.48

Cuadro 12.6, continuación

Mes	6 - Tribunal Constitucional	7 - Defensor del pueblo	8 - Tribunal Superior Electoral (TSE)	2 - Poder Ejecutivo aplicaciones financieras	Presidencia de la República	Ministerio de Interior y Policía	Ministerio de Defensa	Ministerio de Hacienda	Ministerio de Salud Pública y Asistencia Social	Ministerio de Trabajo	Ministerio de Agricultura
Total	1,073.69	150.00	500.00	99,189.18	6,592.65	8.05	16.10	756.00	2,041.18	0.00	2,029.19
Enero	87.22	12.50	41.67	11,370.65	0.00	0.00	0.00	0.00	0.00	0.00	0.00
Febrero	89.06	12.50	41.67	9,292.60	530.29	0.00	0.00	0.00	1,326.83	0.00	166.67
Marzo	90.91	12.50	41.67	8,560.56	536.26	0.00	0.00	386.24	440.48	0.00	333.33
Abril	89.06	12.50	41.67	5,688.62	933.86	4.92	1.59	0.00	206.81	0.00	0.00
Mayo	89.06	12.50	41.67	7,250.41	844.64	0.00	3.39	0.00	19.76	0.00	333.33
Junio	89.56	12.50	41.67	7,939.97	44.92	0.00	1.59	0.00	0.00	0.00	0.00
Julio	88.94	12.50	41.67	5,391.88	0.00	0.00	1.59	0.00	0.00	0.00	166.67
Agosto	88.94	12.50	41.67	3,924.39	29.91	0.00	1.59	0.00	3.25	0.00	166.67
Septiembre	88.94	12.50	41.67	6,182.97	7.80	2.00	1.59	369.76	0.00	0.00	333.33
Octubre	90.64	12.50	41.67	14,393.15	0.00	0.00	1.59	0.00	0.00	0.00	0.00
Noviembre	90.18	12.50	41.67	4,850.96	0.00	0.60	1.59	0.00	7.37	0.00	333.33
Diciembre	91.16	12.50	41.67	14,343.03	3,664.98	0.53	1.59	0.00	36.69	0.00	195.86

Cuadro 12.6, continuación

Mes	Ministerio de Obras Públicas y Comunicaciones	Ministerio de Turismo	Procuraduría General de la República Dominicana	Ministerio de Medio Ambiente y Recursos Naturales	Administración de deuda pública y activos financieros	Administración de obligaciones del Tesoro Nacional
Total	8,533.78	410.54	0.00	457.29	63,551.26	14,793.15
Enero	0.00	0.00	0.00	0.00	10,346.44	1,024.20
Febrero	3,418.06	0.00	0.00	0.00	2,828.86	1,021.90
Marzo	452.23	0.00	0.00	0.00	5,415.34	996.67
Abril	615.77	0.00	0.00	0.00	2,913.59	1,012.08
Mayo	1,569.45	0.00	0.00	0.00	3,482.75	997.09
Junio	242.93	0.00	0.00	3.73	6,644.51	1,002.28
Julio	0.00	0.00	0.00	0.00	4,236.07	987.55
Agosto	93.95	0.00	0.00	0.00	2,637.34	991.70
Septiembre	1.85	0.00	0.00	0.00	4,479.19	987.45
Octubre	284.66	0.00	0.00	0.00	13,109.92	996.98
Noviembre	331.13	136.74	0.00	0.00	4,040.19	0.00
Diciembre	1,523.76	273.79	0.00	453.55	3,417.05	4,775.24

Fuente: Dirección General de Presupuesto, Sistema de Información de la Gestión Financiera (SIGEF)

*Cifras sujetas a rectificación

El total incluye, gastos corrientes, gasto de capital y aplicaciones financieras

Cuadro 12.7

REPÚBLICA DOMINICANA: Gastos del Gobierno Central, por clasificación funcional, según mes, 2016 *
(en millones RD\$)

Mes	Total gastos y aplicaciones financieras	Gastos	1- Servicios generales	1.1 - Administración general	Órganos ejecutivos y legislativos	Gestión administrativa, financiera, fiscal, económica y planificación	Transferencias a instituciones públicas incluidos los gobiernos locales	Organos electorales y promoción de la participación ciudadana	1.2 - Relaciones internacionales	Relaciones internacionales desde oficinas en el país.	Relaciones internacionales desde oficinas en el exterior
Total	661,184.93	561,995.75	106,987.46	57,903.41	5,694.30	26,488.57	17,407.32	8,313.22	7,419.10	2,277.02	5,142.07
Enero	51,564.46	40,193.82	6,900.06	3,596.45	466.19	1,419.94	1,414.41	295.91	580.18	183.63	396.55
Febrero	63,442.19	54,149.59	11,412.36	7,674.06	466.19	2,064.43	1,636.08	3,507.36	574.69	169.23	405.46
Marzo	63,211.99	54,651.43	9,569.68	5,377.67	466.19	2,352.27	1,487.43	1,071.78	597.39	205.06	392.33
Abril	52,889.35	47,200.74	8,836.82	5,081.72	466.19	2,106.50	1,438.12	1,070.91	542.00	103.90	438.09
Mayo	47,249.92	39,999.51	8,364.78	4,311.06	466.19	2,121.44	1,427.52	295.91	652.18	265.74	386.44
Junio	54,723.54	46,783.57	7,917.60	4,059.07	466.19	1,865.41	1,431.57	295.91	695.48	218.31	477.16
Julio	48,612.14	43,220.26	7,843.04	4,239.44	466.19	2,058.33	1,419.01	295.91	524.58	96.51	428.07
Agosto	46,967.85	43,043.46	8,102.86	4,085.74	466.19	1,973.77	1,349.87	295.91	546.44	132.22	414.23
Septiembre	47,484.02	41,301.05	7,966.73	4,079.67	466.19	1,832.90	1,484.67	295.91	602.61	186.93	415.68
Octubre	53,408.07	39,014.93	7,771.52	3,972.99	466.19	1,773.37	1,437.52	295.91	545.62	128.27	417.35
Noviembre	48,571.83	43,720.87	9,597.36	4,568.23	466.19	2,376.62	1,429.52	295.91	602.72	180.55	422.17
Diciembre	83,059.56	68,716.52	12,704.65	6,857.30	566.19	4,543.59	1,451.61	295.91	955.20	406.67	548.53

Cuadro 12.7, continuación

Mes	Cooperación al exterior	1.3 - Defensa Nacional	Defensa militar	Defensa civil y gestión de riesgo de desastre.	Investigación y desarrollo para la defensa militar y civil y gestión de riesgo de desastre.	1.4 - Justicia, orden público y seguridad	Servicios de seguridad interior	Servicios de protección contra incendios	Administración y servicios de justicia	Prisiones	Servicios de migraciones
Total	0.00	16,619.24	15,470.18	1,118.87	30.19	25,045.71	10,159.71	259.71	9,516.17	794.84	1,453.57
Enero	0.00	1,039.43	1,001.39	36.04	2.01	1,683.99	640.23	14.66	720.79	60.69	54.91
Febrero	0.00	1,184.41	1,124.59	57.82	2.00	1,979.20	708.48	21.48	816.17	74.15	76.67
Marzo	0.00	1,463.20	1,361.87	98.18	3.14	2,131.42	921.74	20.63	785.15	67.13	82.70
Abril	0.00	1,235.01	1,194.79	38.21	2.00	1,978.09	762.88	19.57	779.98	67.28	96.18
Mayo	0.00	1,397.79	1,329.41	66.15	2.23	2,003.76	839.02	23.21	783.40	68.59	87.01
Junio	0.00	1,254.98	1,167.48	85.47	2.04	1,908.06	710.43	20.03	819.69	60.70	96.22
Julio	0.00	1,172.89	1,125.61	45.22	2.06	1,906.13	702.31	18.91	808.61	67.71	102.46
Agosto	0.00	1,372.36	1,296.59	73.19	2.57	2,098.32	934.29	20.78	769.37	67.46	100.16
Septiembre	0.00	1,298.47	1,232.59	63.91	1.97	1,985.98	775.26	18.85	839.50	68.25	77.75
Octubre	0.00	1,226.91	1,164.92	59.92	2.06	2,026.00	811.86	19.73	804.25	59.96	72.01
Noviembre	0.00	2,042.18	1,882.84	154.84	4.50	2,384.22	1,094.85	30.01	784.23	70.71	118.06
Diciembre	0.00	1,931.62	1,588.09	339.92	3.60	2,960.54	1,258.35	31.86	805.02	62.20	489.44

Cuadro 12.7, continuación

Mes	Investigación y desarrollo relacionado con la justicia, orden público y seguridad	2- Servicios económicos	Asuntos económicos y laborales	Asuntos económicos y regulación del comercio	Asuntos laborales generales	Agropecuaria, caza, pesca y silvicultura	Agropecuaria	Caza y pesca	Riego	Riego	Energía y combustible
Total	2,861.70	90,141.88	4,249.39	3,510.72	738.67	9,515.86	9,473.47	42.39	3,371.00	3,371.00	39,547.96
Enero	192.70	4,311.54	246.30	198.14	48.16	520.57	517.60	2.97	115.02	115.02	2,393.97
Febrero	282.24	11,731.73	418.19	363.28	54.91	696.85	693.66	3.19	223.28	223.28	6,985.44
Marzo	254.07	16,091.35	288.35	232.01	56.34	898.00	894.95	3.05	414.44	414.44	8,071.79
Abril	252.20	8,508.73	398.61	346.81	51.80	1,112.52	1,109.44	3.08	216.32	216.32	3,569.30
Mayo	202.53	5,897.29	306.07	250.13	55.94	810.78	805.67	5.11	240.77	240.77	1,854.65
Junio	200.99	2,674.59	285.60	233.79	51.81	613.29	609.24	4.05	132.55	132.55	52.51
Julio	206.13	7,079.39	405.85	358.51	47.35	596.87	593.78	3.09	145.00	145.00	3,665.21
Agosto	206.25	8,048.50	250.36	186.19	64.17	624.17	621.20	2.97	149.88	149.88	4,647.35
Septiembre	206.37	3,714.26	346.99	294.99	52.00	634.16	630.95	3.20	446.80	446.80	50.72
Octubre	258.19	3,359.67	416.32	362.41	53.91	588.74	585.65	3.08	502.07	502.07	578.62
Noviembre	286.37	3,894.73	462.29	372.19	90.10	854.07	848.62	5.45	327.70	327.70	74.50
Diciembre	313.66	14,830.08	424.45	312.28	112.17	1,565.84	1,562.70	3.14	457.17	457.17	7,603.91

Cuadro 12.7, continuación

Mes	Energía eléctrica	2.5 - Minería, manufactura y construcción	Extracción de recursos minerales	Manufacturas	2.6 - Transporte	Transporte por carretera	Transporte por agua	Transporte por ferrocarril	Transporte aéreo	Planificación, gestión y supervisión del transporte	2.7 - Comunicaciones.
Total	39,547.96	395.86	337.56	58.30	26,496.73	17,141.01	86.90	5,056.74	92.77	4,119.31	1,130.33
Enero	2,393.97	26.48	26.48	0.00	465.19	241.72	0.00	71.69	6.96	144.82	27.78
Febrero	6,985.44	28.89	28.89	0.00	2,985.05	1,987.84	43.26	593.56	6.93	353.46	40.90
Marzo	8,071.79	38.14	26.84	11.30	5,742.89	4,273.83	0.00	1,138.41	6.92	323.73	159.00
Abril	3,569.30	74.13	27.13	47.00	2,690.15	1,435.43	21.82	876.52	6.91	349.47	29.17
Mayo	1,854.65	30.34	30.34	0.00	2,273.84	1,953.81	21.82	70.79	6.96	220.45	36.60
Junio	52.51	27.36	27.36	0.00	1,126.42	792.89	0.00	92.79	8.02	232.72	31.76
Julio	3,665.21	26.41	26.41	0.00	1,589.80	1,031.68	0.00	295.96	6.95	255.21	162.39
Agosto	4,647.35	27.43	27.43	0.00	1,937.09	1,253.35	0.00	495.89	6.97	180.88	28.77
Septiembre	50.72	26.33	26.33	0.00	1,479.75	715.48	0.00	444.92	6.97	312.39	259.53
Octubre	578.62	25.94	25.94	0.00	661.52	341.97	0.00	119.18	7.00	193.37	143.84
Noviembre	74.50	33.37	33.37	0.00	1,595.13	1,136.50	0.00	131.47	12.80	314.35	110.14
Diciembre	7,603.91	31.03	31.03	0.00	3,949.90	1,976.51	0.00	725.58	9.38	1,238.44	100.46

Cuadro 12.7, continuación

Mes	Comunicaciones	2.8 - Banca y seguros	Operación de la banca y del sector seguros	2.9 - Otros servicios económicos	Turismo	Proyectos de desarrollo de servicios integrados	3- Protección del medio ambiente	3.1 - Protección del aire, agua y suelo.	Reducción de la contaminación	Administración del agua	Ordenación de aguas residuales, drenaje y alcantarillado
Total	1,130.33	618.06	618.06	4,816.69	4,816.69	0.00	2,925.86	1,765.93	576.09	506.51	683.33
Enero	27.78	45.87	45.87	470.36	470.36	0.00	99.71	39.55	29.49	10.05	0.00
Febrero	40.90	45.87	45.87	307.28	307.28	0.00	223.72	129.32	70.63	51.87	6.82
Marzo	159.00	55.87	55.87	422.86	422.86	0.00	245.77	150.82	72.87	48.65	29.30
Abril	29.17	46.81	46.81	371.72	371.72	0.00	178.20	83.99	39.98	34.45	9.56
Mayo	36.60	46.81	46.81	297.44	297.44	0.00	167.73	83.24	40.11	39.25	3.88
Junio	31.76	46.81	46.81	358.30	358.30	0.00	199.70	108.30	57.08	47.56	3.66
Julio	162.39	46.81	46.81	441.05	441.05	0.00	145.19	70.62	29.26	37.86	3.51
Agosto	28.77	50.81	50.81	332.65	332.65	0.00	183.55	90.14	46.40	40.23	3.50
Septiembre	259.53	46.81	46.81	423.17	423.17	0.00	159.93	76.70	38.67	34.89	3.14
Octubre	143.84	45.48	45.48	397.16	397.16	0.00	361.42	286.71	30.05	30.80	225.86
Noviembre	110.14	74.64	74.64	362.88	362.88	0.00	350.93	239.29	41.39	38.23	159.67
Diciembre	100.46	65.48	65.48	631.85	631.85	0.00	610.01	407.26	80.18	92.66	234.42

Cuadro 12.7, continuación

Mes	3.2 - Protección de la biodiversidad y ordenación de desechos.	Protección de la biodiversidad y el paisaje	Planificación, gestión y supervisión de la protección del medio ambiente	4- Servicios sociales	4.1 - Vivienda y servicios comunitarios	Urbanización y servicios comunitarios	Desarrollo comunitario	Abastecimiento de agua potable	4.2 - Salud	Servicios hospitalarios	Servicios de la salud pública y prevención de la salud
Total	1,159.94	893.05	266.89	264,200.20	10,802.86	263.99	23.53	10,515.33	55,617.08	1,737.82	5,726.61
Enero	60.16	46.01	14.15	16,122.92	299.49	0.00	0.61	298.89	3,308.23	109.59	38.47
Febrero	94.41	74.82	19.59	25,540.97	1,195.08	0.00	2.24	1,192.84	4,518.74	115.80	666.62
Marzo	94.94	71.41	23.53	22,692.33	1,028.01	240.00	1.44	786.56	5,103.21	145.95	581.56
Abril	94.21	75.48	18.73	22,188.87	1,838.96	0.00	1.33	1,837.63	4,738.47	130.07	951.42
Mayo	84.49	62.80	21.69	21,573.16	1,166.81	0.00	3.33	1,163.48	4,264.50	163.73	354.73
Junio	91.39	66.64	24.76	19,784.14	563.84	0.00	1.33	562.52	4,082.49	139.02	259.35
Julio	74.56	56.09	18.48	19,492.73	410.23	0.00	1.33	408.90	4,240.55	133.13	350.94
Agosto	93.41	72.29	21.13	19,491.63	646.38	0.00	3.18	643.20	4,129.13	153.31	263.94
Septiembre	83.23	63.39	19.84	21,136.37	713.95	0.00	1.33	712.62	5,522.99	137.48	874.21
Octubre	74.72	55.93	18.79	19,268.34	598.65	0.00	1.71	596.94	4,052.25	137.89	171.10
Noviembre	111.65	88.83	22.81	24,680.84	531.04	4.02	1.64	525.39	6,242.29	207.72	395.31
Diciembre	202.76	159.35	43.40	32,227.92	1,810.43	19.98	4.08	1,786.37	5,414.21	164.14	818.95

Cuadro 12.7, continuación

Mes	Investigación y desarrollo relacionada con la salud	Planificación, gestión y supervisión de la salud	4.3 - Actividades deportivas, recreativas, culturales y religiosas	Deportes de alto rendimiento	Servicios recreativos y deportivos	Servicios culturales	Servicios de radio, televisión y servicios editoriales	Servicios religiosos y otros servicios comunitarios religiosos	Investigación y desarrollo relacionado con el esparcimiento, el deporte, la cultura y la religión	Planificación, gestión y supervisión de las actividades deportivas, recreativas, culturales y religiosas	4.4 - Educación
Total	5.13	48,147.52	5,307.17	819.57	767.09	2,243.41	106.11	462.97	9.50	898.53	134,276.51
Enero	0.02	3,160.16	242.03	38.29	11.06	125.84	8.56	0.00	0.79	57.49	8,465.15
Febrero	0.83	3,735.50	424.08	65.66	57.60	161.60	8.06	69.13	0.79	61.24	14,843.30
Marzo	0.02	4,375.68	497.94	76.84	102.08	194.79	8.08	31.60	0.79	83.77	11,229.59
Abril	0.43	3,656.55	391.79	42.32	38.67	162.36	10.94	76.96	0.79	59.74	10,836.01
Mayo	0.43	3,745.61	413.22	55.35	77.18	175.83	8.09	25.10	0.79	70.87	11,114.68
Junio	0.43	3,683.70	498.58	86.46	85.14	196.22	6.95	58.58	0.79	64.44	10,073.03
Julio	0.43	3,756.05	379.62	72.45	58.60	149.87	8.03	30.43	0.79	59.45	10,485.90
Agosto	0.43	3,711.45	429.73	75.08	78.07	174.83	8.06	27.04	0.79	65.84	10,013.83
Septiembre	0.40	4,510.91	346.14	58.27	48.49	143.15	7.98	24.13	0.79	63.34	10,239.32
Octubre	0.43	3,742.83	326.22	9.88	19.41	194.83	8.10	32.48	0.79	60.72	9,885.47
Noviembre	0.05	5,639.21	522.01	52.76	59.85	263.60	14.71	31.28	0.79	99.01	10,898.54
Diciembre	1.24	4,429.88	835.82	186.20	130.94	300.49	8.55	56.24	0.79	152.61	16,191.69

Cuadro 12.7, continuación

Mes	Educación Inicial	Educación Básica	Educación Media	Educación Superior	Educación Adultos	Educación técnica	Educación vocacional	Enseñanza y capacitación para defensa y seguridad	Enseñanza no atribuible a ningún nivel	Investigación y desarrollo relacionada con la educación	Planificación, gestión y supervisión de la educación
Total	4,011.57	52,754.73	14,794.58	13,633.29	5,419.63	6,292.40	452.42	393.11	83.53	100.80	36,340.44
Enero	319.42	3,585.56	898.39	692.45	361.34	347.39	13.75	28.37	3.71	5.36	2,209.41
Febrero	565.60	5,434.73	1,190.76	1,227.82	364.14	492.64	27.97	32.02	4.62	7.32	5,495.69
Marzo	298.46	4,192.61	1,274.63	1,155.14	366.95	508.56	66.31	34.10	8.96	9.34	3,314.54
Abril	226.56	4,406.32	1,604.71	1,023.32	503.52	414.03	36.49	31.11	4.19	6.28	2,579.47
Mayo	294.12	4,015.51	1,339.24	1,169.98	547.77	728.73	43.42	34.76	6.98	6.81	2,927.36
Junio	299.75	3,783.57	1,241.84	1,103.73	394.44	656.66	80.94	30.69	8.38	7.78	2,465.26
Julio	284.01	4,480.14	1,018.49	1,037.98	437.59	482.05	27.68	30.90	4.11	8.34	2,674.62
Agosto	333.58	3,897.85	959.16	1,056.92	438.61	587.78	31.36	32.42	7.39	5.59	2,663.19
Septiembre	322.62	3,817.68	1,179.66	1,091.24	363.38	423.58	21.89	31.83	7.42	6.74	2,973.28
Octubre	309.58	3,954.11	1,115.57	1,054.67	468.30	469.27	21.63	30.22	5.51	7.62	2,449.00
Noviembre	416.46	4,271.22	1,059.27	1,175.21	478.78	442.79	39.71	39.02	9.23	14.47	2,952.37
Diciembre	341.41	6,915.44	1,912.86	1,844.84	694.82	738.91	41.26	37.68	13.05	15.16	3,636.26

Cuadro 12.7, continuación

Mes	4.5 - Protección social	Edad avanzada, pensiones (por edad o incapacidad)	Invalidez	Familia e hijos	Vivienda social	Equidad de género	Juventud	Asistencia social	Planificación, gestión y supervisión de la protección social	5- Interés de la deuda pública	5.1 - Intereses y comisiones de deuda pública
Total	58,196.58	28,703.77	115.94	805.83	2,450.95	217.24	486.03	24,555.38	861.45	97,740.34	97,740.34
Enero	3,808.01	2,157.66	6.39	67.15	15.55	7.23	22.20	1,516.86	14.96	12,759.59	12,759.59
Febrero	4,559.76	2,171.76	6.39	67.15	182.94	14.00	38.84	2,049.49	29.17	5,240.80	5,240.80
Marzo	4,833.58	2,199.45	6.39	67.15	440.76	13.76	41.81	2,029.46	34.80	6,052.30	6,052.30
Abril	4,383.65	2,175.05	6.39	67.15	144.70	22.36	32.10	1,908.70	27.19	7,488.12	7,488.12
Mayo	4,613.95	2,172.69	6.39	67.15	164.58	13.03	32.97	2,130.94	26.19	3,996.54	3,996.54
Junio	4,566.19	2,187.71	6.39	67.15	214.08	14.40	35.82	2,006.90	33.73	16,207.55	16,207.55
Julio	3,976.43	2,194.59	6.39	67.15	20.36	11.38	32.21	1,620.10	24.26	8,659.92	8,659.92
Agosto	4,272.55	2,184.62	6.39	67.15	109.68	17.17	31.95	1,821.68	33.91	7,216.92	7,216.92
Septiembre	4,313.97	2,205.06	6.39	67.15	245.45	15.04	30.47	1,722.61	21.80	8,323.77	8,323.77
Octubre	4,405.75	2,267.15	5.54	67.15	67.24	14.30	27.97	1,807.43	148.97	8,253.97	8,253.97
Noviembre	6,486.97	4,029.16	44.88	67.15	169.65	21.02	61.44	1,938.37	155.30	5,197.01	5,197.01
Diciembre	7,975.77	2,758.87	7.97	67.15	675.95	53.54	98.27	4,002.84	311.18	8,343.86	8,343.86

Cuadro 12.7

Mes	Intereses y comisiones de deuda pública	Aplicaciones financieras	0 - N/A	0.0 - N/A	0.0.00 - N/A
Total	97,740.34	99,189.18	99,189.18	99,189.18	99,189.18
Enero	12,759.59	11,370.65	11,370.65	11,370.65	11,370.65
Febrero	5,240.80	9,292.60	9,292.60	9,292.60	9,292.60
Marzo	6,052.30	8,560.56	8,560.56	8,560.56	8,560.56
Abril	7,488.12	5,688.62	5,688.62	5,688.62	5,688.62
Mayo	3,996.54	7,250.41	7,250.41	7,250.41	7,250.41
Junio	16,207.55	7,939.97	7,939.97	7,939.97	7,939.97
Julio	8,659.92	5,391.88	5,391.88	5,391.88	5,391.88
Agosto	7,216.92	3,924.39	3,924.39	3,924.39	3,924.39
Septiembre	8,323.77	6,182.97	6,182.97	6,182.97	6,182.97
Octubre	8,253.97	14,393.15	14,393.15	14,393.15	14,393.15
Noviembre	5,197.01	4,850.96	4,850.96	4,850.96	4,850.96
Diciembre	8,343.86	14,343.03	14,343.03	14,343.03	14,343.03

Fuente: Dirección General de Presupuesto, Sistema de Información de la Gestión Financiera (SIGEF)

*Cifras sujetas a rectificación

El total incluye, gastos corrientes, gasto de capital y aplicaciones financieras.

Cuadro 12.8

REPÚBLICA DOMINICANA: Gastos del Gobierno central, por clasificación objetal, según mes, 2016*
(en millones RD\$)

Mes	Total gastos + aplicaciones financieras	Subtotal de gastos	2.1 Remuneraciones y contribuciones	Remuneraciones	Sobresueldo	Diets y gastos de representación	Gratificaciones y bonificaciones	Contribuciones a la Seguridad Social	2.2 Contrataciones de servicios	Servicios básicos	Públicidad, impresión y encuadernación
Total	661,184.93	561,995.75	151,417.17	124,528.93	9,805.42	1,289.51	462.22	15,331.09	25,311.67	4,947.63	3,930.62
Enero	51,564.46	40,193.82	10,939.54	9,063.29	560.43	97.96	17.15	1,200.72	1,354.49	350.40	486.90
Febrero	63,442.19	54,149.59	12,235.31	9,975.85	872.22	130.42	17.01	1,239.81	2,729.63	478.37	691.87
Marzo	63,211.99	54,651.43	12,196.34	9,945.29	806.62	116.49	17.12	1,310.83	2,544.88	473.17	426.27
Abril	52,889.35	47,200.74	12,185.61	9,933.79	760.27	121.59	83.12	1,286.84	2,034.16	426.80	308.59
Mayo	47,249.92	39,999.51	11,623.73	9,562.50	664.68	101.27	19.03	1,276.26	1,783.96	387.81	170.79
Junio	54,723.54	46,783.57	11,624.29	9,502.34	723.10	103.53	17.01	1,278.30	1,746.17	308.87	199.01
Julio	48,612.14	43,220.26	11,674.45	9,575.91	660.83	101.02	65.83	1,270.86	1,719.03	344.25	416.65
Agosto	46,967.85	43,043.46	11,656.95	9,515.74	731.35	100.85	23.72	1,285.28	1,806.84	425.63	225.03
Septiembre	47,484.02	41,301.05	11,749.25	9,608.97	712.32	101.31	38.42	1,288.23	1,901.24	439.61	169.41
Octubre	53,408.07	39,014.93	11,734.70	9,599.34	660.43	102.15	85.31	1,287.47	1,731.56	474.78	174.54
Noviembre	48,571.83	43,720.87	14,563.43	12,410.53	706.22	103.74	45.89	1,297.05	2,074.31	402.84	195.60
Diciembre	83,059.56	68,716.52	19,233.58	15,835.39	1,946.94	109.17	32.61	1,309.46	3,885.40	435.11	465.95

Cuadro 12.8, continuación

Mes	Viáticos	Transporte y almacenaje	Alquileres y rentas	Seguros	Servicios de conservación, reparaciones menores e instalaciones temporales	Otros servicios no incluidos en conceptos anteriores	2.3 Materiales y suministros	Alimentos y productos agroforestales	Textiles y vestuarios	Productos de papel, cartón e impresos	Productos farmacéuticos
Total	2,120.74	1,008.46	3,067.48	1,896.34	1,645.71	6,694.69	23,977.44	6,909.93	740.39	2,355.79	4,732.28
Enero	87.62	6.41	151.91	87.70	18.60	164.95	592.84	156.04	3.54	37.77	68.81
Febrero	176.56	72.47	366.88	134.93	192.27	616.29	1,969.55	420.84	88.20	538.19	187.97
Marzo	192.44	94.40	262.51	220.33	260.25	615.50	2,836.82	655.20	118.33	287.77	825.60
Abril	158.35	98.48	241.76	115.59	154.03	530.56	1,719.11	480.50	39.21	378.08	286.77
Mayo	154.65	121.00	180.72	150.70	109.18	509.10	2,324.86	792.59	100.50	177.87	467.67
Junio	149.51	41.96	342.43	146.12	86.64	471.62	1,612.99	341.57	59.31	124.45	334.23
Julio	151.10	116.43	209.83	124.95	48.09	307.74	1,427.54	307.88	18.35	83.79	452.09
Agosto	165.38	85.64	241.33	147.72	132.88	383.22	1,523.04	382.63	92.31	81.24	225.77
Septiembre	183.54	59.07	237.98	213.81	88.52	509.30	1,868.96	367.10	26.43	91.29	631.13
Octubre	152.59	111.18	213.27	110.20	75.25	419.77	1,529.29	353.79	18.58	183.17	224.05
Noviembre	171.22	76.15	288.72	254.99	126.77	558.01	1,846.43	420.53	57.02	264.14	440.32
Diciembre	377.78	125.26	330.15	189.30	353.22	1,608.64	4,726.00	2,231.26	118.61	108.02	587.85

Cuadro 12.8, continuación

Mes	Productos de cuero, caucho y plástico	Productos de minerales, metálicos y no metálicos	Combustibles, lubricantes, productos químicos y conexos	Gastos que se asignarán durante el ejercicio (Artículos de ley 32, 33 y 423-06)	Producto y útiles varios	2.4 Transferencias corrientes	Transferencias corrientes al sector privado	Transferencias corrientes al Gobierno general nacional	Transferencias corrientes a gobiernos generales locales	Transferencias corrientes a empresas públicas no financieras	Transferencias corrientes a instituciones públicas financieras
Total	556.95	323.81	4,709.33	0.00	3,648.97	181,587.61	55,234.12	75,065.18	10,761.49	22,979.21	7,220.51
Enero	4.64	33.99	229.80	0.00	58.24	13,326.51	3,387.23	5,652.80	876.96	2,784.52	31.22
Febrero	59.82	21.06	451.75	0.00	201.73	16,864.23	5,977.57	5,972.88	1,075.68	2,914.98	162.72
Marzo	84.10	53.91	394.44	0.00	417.47	16,591.44	4,618.50	6,335.91	879.49	3,988.28	34.47
Abril	38.22	16.97	330.44	0.00	148.93	16,319.89	3,816.12	6,103.24	879.70	4,351.56	159.47
Mayo	30.63	27.84	415.45	0.00	312.31	14,765.66	4,173.46	6,107.11	879.36	2,447.94	34.47
Junio	43.61	17.93	402.67	0.00	289.21	12,615.55	4,593.00	5,892.89	879.01	241.94	34.47
Julio	41.79	9.52	346.71	0.00	167.41	18,393.26	4,124.00	6,091.10	876.99	4,121.43	2,184.53
Agosto	54.86	35.49	376.66	0.00	274.08	14,548.45	4,486.49	5,955.26	834.34	527.88	2,059.53
Septiembre	34.74	17.36	361.40	0.00	339.52	14,799.76	4,390.79	6,299.52	914.77	492.39	2,059.53
Octubre	45.67	7.34	381.94	0.00	314.75	12,305.62	3,936.49	6,239.42	892.52	452.53	159.47
Noviembre	31.77	25.41	305.07	0.00	302.16	16,464.26	6,224.69	7,707.47	886.07	564.38	66.11
Diciembre	87.09	57.00	713.01	0.00	823.16	14,592.99	5,505.78	6,707.58	886.59	91.38	234.54

Cuadro 12.8, continuación

Mes	Subvenciones	Transferencias corrientes al sector externo	Transferencias corrientes a otras instituciones públicas	2.5 Transferencias de capital	Transferencias de capital al sector privado	Transferencias de capital al Gobierno general nacional	Transferencias de capital gobiernos generales locales	Transferencias de capital empresas públicas no financieras	Transferencias de capital a las otras instituciones públicas	2.6 Bienes muebles, inmuebles e intangibles	Mobiliarios y equipos
Total	0.00	477.72	9,849.38	39,776.99	765.20	1,986.73	6,784.43	29,428.83	811.80	8,996.37	2,622.28
Enero	0.00	115.98	477.80	579.60	25.00	0.00	538.68	0.00	15.92	79.59	33.58
Febrero	0.00	47.99	712.41	6,239.10	64.73	101.70	564.66	5,407.03	100.99	920.24	388.58
Marzo	0.00	36.71	698.08	6,112.38	59.66	269.99	698.32	5,067.00	17.41	669.96	134.70
Abril	0.00	24.53	985.27	2,308.29	109.95	65.84	558.42	1,418.17	155.91	965.71	396.60
Mayo	0.00	47.61	1,075.71	1,490.93	44.37	73.60	558.80	769.92	44.25	608.89	229.21
Junio	0.00	24.06	950.17	1,150.06	68.23	43.15	554.33	474.14	10.21	636.04	232.35
Julio	0.00	6.86	988.35	834.29	101.81	32.62	543.92	57.48	98.45	367.89	92.60
Agosto	0.00	18.24	666.71	5,492.98	49.44	21.83	523.14	4,884.04	14.53	690.75	117.80
Septiembre	0.00	7.80	634.97	1,376.76	42.35	342.71	569.90	421.80	0.00	432.69	65.78
Octubre	0.00	25.88	599.32	1,978.37	49.33	361.72	547.87	803.83	215.62	622.75	70.60
Noviembre	0.00	18.23	997.30	1,040.35	72.39	166.07	563.94	226.60	11.34	1,058.85	125.70
Diciembre	0.00	103.84	1,063.28	11,173.88	77.93	507.52	562.45	9,898.81	127.15	1,943.02	734.79

Cuadro 12.8, continuación

Mes	Mobiliario y equipo educacional y recreativo	Equipo e instrumental, científico y laboratorio	Vehículos y equipos de transporte, tracción y elevación	Maquinarias, otros equipos y herramientas	Equipos de defensa y seguridad	Activos biológicos cultivables	Bienes intangibles	Edificios, estructuras, tierras, terrenos y objetos de valor	2.7 Obras	Obras en edificaciones	Infraestructura
Total	810.44	259.29	1,961.46	724.94	246.99	1.53	738.55	1,630.89	39,241.41	21,087.34	18,154.06
Enero	3.47	0.16	5.20	3.48	0.15	0.00	33.53	0.02	561.38	548.82	12.56
Febrero	4.06	24.64	82.28	64.51	0.15	0.00	65.12	290.90	7,950.43	5,836.07	2,114.36
Marzo	10.67	11.36	244.16	41.91	31.14	0.00	100.13	95.89	7,645.16	2,221.17	5,423.99
Abril	1.88	0.79	225.53	58.99	2.07	0.00	30.46	249.40	4,179.55	2,030.43	2,149.11
Mayo	120.85	32.47	65.13	21.95	13.61	0.00	64.59	61.09	3,404.64	1,371.64	2,033.00
Junio	11.52	42.15	86.72	24.42	4.21	0.12	59.24	175.32	1,190.63	915.83	274.81
Julio	7.37	7.21	81.75	9.60	0.31	0.00	53.26	115.79	2,157.88	1,143.99	1,013.89
Agosto	47.10	13.85	280.32	88.18	7.08	0.00	106.99	29.43	2,126.52	1,110.48	1,016.04
Septiembre	47.35	5.65	153.28	29.21	46.23	0.00	27.81	57.38	2,873.40	2,339.59	533.82
Octubre	21.25	51.47	140.33	83.88	57.86	0.00	62.97	134.38	858.37	498.11	360.26
Noviembre	260.35	9.49	190.75	66.36	54.39	0.00	50.65	301.17	1,475.94	958.48	517.46
Diciembre	274.57	60.05	406.02	232.45	29.78	1.41	83.80	120.14	4,817.50	2,112.73	2,704.77

Cuadro 12.8, continuación

Mes	Construcciones en bienes y concesiones	Gastos que se asignarán durante el ejercicio para la inversión (Artículos 32 Y 33 LEY 423-06)	2.8 Adquisición de activos financieros con fines de política	Concesión de préstamos	Obligaciones negociables	2.9 Gastos financieros	Interés de la deuda pública interna	Interés de la deuda pública externa	Comisiones y otros gastos gannciarios de la deuda pública	Aplicaciones financieras	4.1 Incremento de activos financieros
Total	0.00	0.00	1.86	1.86	0.00	91,685.22	49,312.38	41,278.98	1,093.86	99,189.18	4,290.20
Enero	0.00	0.00	0.00	0.00	0.00	12,759.88	4,787.55	7,830.05	142.28	11,370.65	0.00
Febrero	0.00	0.00	0.00	0.00	0.00	5,241.09	4,407.08	760.44	73.57	9,292.60	166.67
Marzo	0.00	0.00	1.86	1.86	0.00	6,052.59	789.60	5,236.71	26.28	8,560.56	422.25
Abril	0.00	0.00	0.00	0.00	0.00	7,488.41	3,180.22	3,925.64	382.56	5,688.62	0.00
Mayo	0.00	0.00	0.00	0.00	0.00	3,996.83	2,631.54	1,360.50	4.80	7,250.41	482.59
Junio	0.00	0.00	0.00	0.00	0.00	16,207.84	7,581.45	8,513.84	112.54	7,939.97	0.00
Julio	0.00	0.00	0.00	0.00	0.00	6,645.92	4,771.68	1,820.90	53.34	5,391.88	166.67
Agosto	0.00	0.00	0.00	0.00	0.00	5,197.94	4,301.18	861.95	34.80	3,924.39	228.26
Septiembre	0.00	0.00	0.00	0.00	0.00	6,299.00	1,034.43	5,244.21	20.37	6,182.97	341.17
Octubre	0.00	0.00	0.00	0.00	0.00	8,254.26	4,238.64	3,918.45	97.17	14,393.15	82.60
Noviembre	0.00	0.00	0.00	0.00	0.00	5,197.30	3,751.31	1,411.59	34.40	4,850.96	333.33
Diciembre	0.00	0.00	0.00	0.00	0.00	8,344.15	7,837.69	394.71	111.75	14,343.03	2,066.67

Cuadro 12.8, continuación

Mes	Incremento de activos financieros no corrientes	Compra de acciones y participaciones de capital con fines de liquidez	Compra de acciones y participaciones de capital de instituciones públicas financieras	Compra de acciones y participaciones de capital de organismos e instituciones internacionales	4.2 Disminución de pasivos	Disminución de pasivos corrientes	Disminución de Cuentas por pagar de corto plazo	Disminución de Cuentas por pagar internas de corto plazo	Disminución de Cuentas por pagar internas de corto plazo deuda administrativa
Total	4,290.20	4,290.20	3,900.00	390.20	94,898.98	94,898.98	34,081.79	22,100.20	11,981.59
Enero	0.00	0.00	0.00	0.00	11,370.65	11,370.65	1,024.20	1,024.20	0.00
Febrero	166.67	166.67	166.67	0.00	9,125.94	9,125.94	6,297.08	1,552.19	4,744.88
Marzo	422.25	422.25	333.33	88.92	8,138.31	8,138.31	3,040.88	1,919.17	1,121.71
Abril	0.00	0.00	0.00	0.00	5,688.62	5,688.62	3,002.61	1,915.94	1,086.67
Mayo	482.59	482.59	333.33	149.25	6,767.83	6,767.83	3,432.74	1,841.73	1,591.01
Junio	0.00	0.00	0.00	0.00	7,939.97	7,939.97	1,293.87	1,047.21	246.67
Julio	166.67	166.67	166.67	0.00	5,225.21	5,225.21	987.55	987.55	0.00
Agosto	228.26	228.26	166.67	61.60	3,696.13	3,696.13	1,118.80	1,021.60	97.19
Septiembre	341.17	341.17	333.33	7.84	5,841.80	5,841.80	1,368.86	1,357.21	11.65
Octubre	82.60	82.60	0.00	82.60	14,310.55	14,310.55	1,281.64	996.98	284.66
Noviembre	333.33	333.33	333.33	0.00	4,517.63	4,517.63	475.85	0.00	475.85
Diciembre	2,066.67	2,066.67	2,066.67	0.00	12,276.37	12,276.37	10,757.73	8,436.42	2,321.31

Cuadro 12.8, continuación

Mes	Amortización de la porción de corto plazo de la deuda pública en títulos valores de largo plazo	Amortización de la porción de corto plazo de la deuda pública interna en títulos valores de largo plazo	Amortización de la porción de corto plazo de la deuda pública externa en títulos valores de largo plazo	Amortización de la porción de corto plazo de la deuda pública en préstamos de largo plazo	Amortización de la porción de corto plazo de la deuda pública interna en préstamos de largo plazo	Amortización de la porción de corto plazo de la deuda pública externa en préstamos de largo plazo
Total	15,837.23	9,970.80	5,866.44	44,979.96	9,209.75	35,770.21
Enero	0.00	0.00	0.00	10,346.44	761.41	9,585.03
Febrero	2,920.65	0.00	2,920.65	(91.79)	763.26	(855.05)
Marzo	0.00	0.00	0.00	5,097.43	763.85	4,333.58
Abril	0.00	0.00	0.00	2,686.01	765.76	1,920.25
Mayo	0.00	0.00	0.00	3,335.09	766.32	2,568.77
Junio	2,945.79	0.00	2,945.79	3,700.31	766.94	2,933.37
Julio	0.00	0.00	0.00	4,237.66	770.23	3,467.43
Agosto	0.00	0.00	0.00	2,577.33	764.63	1,812.70
Septiembre	0.00	0.00	0.00	4,472.94	768.52	3,704.42
Octubre	0.00	0.00	0.00	13,028.91	10,742.60	2,286.31
Noviembre	9,970.80	9,970.80	0.00	(5,929.01)	(8,425.36)	2,496.35
Diciembre	0.00	0.00	0.00	1,518.64	1.59	1,517.05

Fuente: Dirección General de Presupuesto, Sistema de Información de la Gestión Financiera (SIGEF)

*Cifras sujetas a rectificación

Transferencias Corrientes incluyen las prestaciones de la seguridad social (sistema propio de la empresa).

Las Transferencias de Capital incluyen las transferencias otorgadas a la CDEEE, las cuales se encuentran dentro del monto global aprobado en el presupuesto General de Estado del 2016 para el sector eléctrico.

Los montos negativos en las aplicaciones financieras corresponden a reintegros registrados por devoluciones de fondos, producto de variaciones de tipo de cambio.

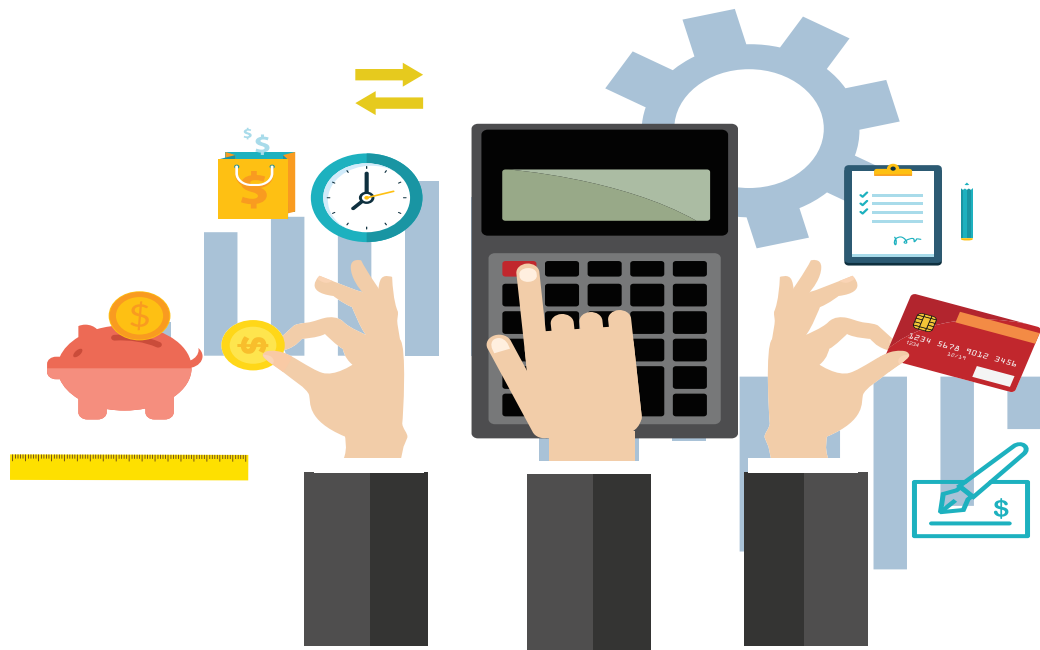

13 Cuentas nacionales

Estadísticas Económicas 2016

Cuadro 13.1
 REPÚBLICA DOMINICANA: Producto Interno Bruto (PIB), valor agregado de actividad económica, por trimestre según sector de origen, 2016*
 (en millones RD\$)

Valor agregado por actividad económica Sectores de origen	2016							
	Enero-marzo		Abril-junio		Julio-septiembre		Octubre-diciembre	
	Valores	(%)	Valores	(%)	Valores	(%)	Valores	(%)
Producto interno bruto (PIB)	783,224.84	100.00	818,462.93	100.00	815,997.40	100.00	880,741.80	100.00
Agropecuario	37,853.50	4.83	47,801.72	5.84	45,706.26	5.60	53,918.10	6.12
Subsector agrícola	24,192.23	3.09	33,590.52	4.10	31,733.72	3.89	37,440.04	4.25
Ganadería, silvicultura y pesca	13,661.27	1.74	14,211.20	1.74	13,972.54	1.71	16,478.05	1.87
Industrias	184,170.99	23.51	205,016.98	25.05	197,109.55	24.16	211,451.19	24.01
Explotación de minas y canteras	13,478.81	1.72	14,440.60	1.76	18,004.73	2.21	17,094.91	1.94
Manufactura local	77,765.35	9.93	85,466.80	10.44	82,452.32	10.10	89,159.41	10.12
Industrias de alimentos	29,553.84	3.77	32,788.58	4.01	29,644.81	3.63	34,138.66	3.88
Elaboración de bebidas y productos de tabaco	7,912.31	1.01	8,362.26	1.02	8,606.89	1.05	9,838.02	1.12
Fabricación de productos de la refinación de petróleo y químicos	7,425.91	0.95	7,687.35	0.94	7,420.72	0.91	8,637.59	0.98
Otras manufacturas	32,873.29	4.20	36,628.61	4.48	36,779.90	4.51	36,545.15	4.15
Manufactura Zonas Francas	25,547.46	3.26	29,477.11	3.60	28,548.26	3.50	30,959.99	3.52
Construcción	67,379.37	8.60	75,632.47	9.24	68,104.24	8.35	74,236.88	8.43
Servicios	504,041.70	64.35	507,836.15	62.05	514,250.68	63.02	548,612.77	62.29
Energía y agua	16,987.31	2.17	18,291.44	2.23	19,405.28	2.38	18,531.43	2.10
Comercio	65,400.48	8.35	72,166.43	8.82	73,413.99	9.00	81,393.00	9.24
Hoteles, bares y restaurantes	68,761.08	8.78	61,852.47	7.56	63,902.27	7.83	64,289.53	7.30
Transporte y almacenamiento	66,247.86	8.46	67,912.16	8.30	68,560.20	8.40	68,663.15	7.80
Comunicaciones	8,943.48	1.14	8,981.83	1.10	9,138.97	1.12	9,768.15	1.11
Intermediación financiera, seguros y actividades conexas	39,395.91	5.03	36,546.84	4.47	37,383.93	4.58	40,407.42	4.59
Actividades inmobiliarias y de alquiler	69,280.17	8.85	70,050.96	8.56	70,632.79	8.66	70,317.55	7.98
Enseñanza	43,841.32	5.60	46,732.90	5.71	47,347.82	5.80	55,382.94	6.29
Enseñanza de mercado	20,243.70	2.58	18,881.24	2.31	18,829.59	2.31	19,667.17	2.23
Enseñanza no de mercado	23,597.63	3.01	27,851.66	3.40	28,518.22	3.49	35,715.77	4.06
Salud	25,517.57	3.26	26,000.79	3.18	25,688.21	3.15	27,952.96	3.17
Salud de mercado	16,460.15	2.10	16,946.05	2.07	17,181.05	2.11	17,247.41	1.96
Salud no de mercado	9,057.42	1.16	9,054.73	1.11	8,507.16	1.04	10,705.56	1.22
Otras actividades de servicios de mercado	63,963.00	8.17	63,665.98	7.78	63,805.51	7.82	65,467.09	7.43
Administración pública y defensa; Seguridad Social de Afiliación obligatoria y otros servicios	35,703.51	4.56	35,634.35	4.35	34,971.73	4.29	46,439.56	5.27
Valor agregado	726,066.19	92.70	760,654.86	92.94	757,066.49	92.78	813,982.05	92.42
Impuestos a la producción netos de subsidios	57,158.66	7.30	57,808.08	7.06	58,930.92	7.22	66,759.74	7.58

Fuente: Banco Central de la República Dominicana, Informe de la Economía Dominicana

Nota: Año base 2007

*Cifras sujetas a rectificación

Cuadro 13.2

REPÚBLICA DOMINICANA: Producto Interno Bruto (PIB), valores a precios corrientes, según sector de origen, por trimestres acumulados, 2016*
(en millones RD\$)

Valor agregado por actividad económica Sectores de origen	2016							
	Enero-marzo		Enero-junio		Enero-septiembre		Enero-diciembre	
	Valores	(%)	Valores	(%)	Valores	(%)	Valores	(%)
Producto interno bruto (PIB)	783,224.84	100.00	1,601,687.78	100.00	2,417,685.18	100.00	3,298,426.98	100.00
Agropecuario	37,853.50	4.83	85,655.22	5.35	131,361.48	5.43	185,279.58	5.62
Subsector agrícola	24,192.23	3.09	57,782.75	3.61	89,516.47	3.70	126,956.52	3.85
Ganadería, silvicultura y pesca	13,661.27	1.74	27,872.47	1.74	41,845.01	1.73	58,323.06	1.77
Industrias	184,170.99	23.51	389,187.97	24.30	586,297.52	24.25	797,748.71	24.19
Explotación de minas y canteras	13,478.81	1.72	27,919.41	1.74	45,924.14	1.90	63,019.05	1.91
Manufactura local	77,765.35	9.93	163,232.15	10.19	245,684.47	10.16	334,843.88	10.15
Industrias de alimentos	29,553.84	3.77	62,342.42	3.89	91,987.23	3.80	126,125.88	3.82
Elaboración de bebidas y productos de tabaco	7,912.31	1.01	16,274.57	1.02	24,881.46	1.03	34,719.48	1.05
Fabricación de productos de la refinación de petróleo y químicos	7,425.91	0.95	15,113.26	0.94	22,533.98	0.93	31,171.57	0.95
Otras manufacturas	32,873.29	4.20	69,501.89	4.34	106,281.80	4.40	142,826.95	4.33
Manufactura Zonas Francas	25,547.46	3.26	55,024.58	3.44	83,572.84	3.46	114,532.83	3.47
Construcción	67,379.37	8.60	143,011.84	8.93	211,116.07	8.73	285,352.95	8.65
Servicios	504,041.70	64.35	1,011,877.85	63.18	1,526,128.53	63.12	2,074,741.30	62.90
Energía y agua	16,987.31	2.17	35,278.76	2.20	54,684.03	2.26	73,215.46	2.22
Comercio	65,400.48	8.35	137,566.90	8.59	210,980.89	8.73	292,373.90	8.86
Hoteles, bares y restaurantes	68,761.08	8.78	130,613.55	8.15	194,515.82	8.05	258,805.35	7.85
Transporte y almacenamiento	66,247.86	8.46	134,160.03	8.38	202,720.23	8.38	271,383.37	8.23
Comunicaciones	8,943.48	1.14	17,925.31	1.12	27,064.28	1.12	36,832.43	1.12
Intermediación financiera, seguros y actividades conexas	39,395.91	5.03	75,942.76	4.74	113,326.68	4.69	153,734.10	4.66
Actividades inmobiliarias y de alquiler	69,280.17	8.85	139,331.13	8.70	209,963.91	8.68	280,281.46	8.50
Enseñanza	43,841.32	5.60	90,574.22	5.65	137,922.04	5.70	193,304.97	5.86
Enseñanza de mercado	20,243.70	2.58	39,124.93	2.44	57,954.52	2.40	77,621.69	2.35
Enseñanza no de mercado	23,597.63	3.01	51,449.29	3.21	79,967.51	3.31	115,683.28	3.51
Salud	25,517.57	3.26	51,518.36	3.22	77,206.57	3.19	105,159.53	3.19
Salud de mercado	16,460.15	2.10	33,406.20	2.09	50,587.25	2.09	67,834.66	2.06
Salud no de mercado	9,057.42	1.16	18,112.15	1.13	26,619.32	1.10	37,324.87	1.13
Otras actividades de servicios de mercado	63,963.00	8.17	127,628.99	7.97	191,434.49	7.92	256,901.59	7.79
Administración pública y defensa; Seguridad Social de Afiliación obligatoria y otros servicios	35,703.51	4.56	71,337.85	4.45	106,309.58	4.40	152,749.13	4.63
Valor agregado	726,066.19	92.70	1,486,721.04	92.82	2,243,787.53	92.81	3,057,769.58	92.70
Impuestos a la producción netos de subsidios	57,158.66	7.30	114,966.73	7.18	173,897.65	7.19	240,657.39	7.30

Fuente: Banco Central de la República Dominicana, Informe de la Economía Dominicana

Nota: Año base 2007

*Cifras sujetas a rectificación

Cuadro 13.1A

REPÚBLICA DOMINICANA: Producto Interno Bruto (PIB), índices de volumen encadenados por trimestres, según sector de origen, 2016*

Índice de volumen por actividad económica Sectores de origen	2016							
	Enero-marzo		Abril-junio		Julio-septiembre		Octubre-diciembre	
	Índice	Tc (%)	Índice	Tc (%)	Índice	Tc (%)	Índice	Tc (%)
Producto interno bruto (PIB)	147.76	6.30	156.13	8.54	152.93	5.85	158.73	5.92
Agropecuario	140.94	3.23	168.78	12.38	140.05	0.83	148.29	8.11
Subsector agrícola	158.06	3.68	211.64	16.05	144.82	0.71	147.53	8.74
Ganadería, silvicultura y pesca	113.76	2.31	119.71	4.57	121.08	0.12	143.33	6.68
Industrias	139.87	7.44	163.94	13.07	156.51	1.01	163.07	5.88
Explotación de minas y canteras	308.17	35.06	324.13	17.22	377.14	0.32	372.96	38.95
Manufactura local	124.61	3.51	139.79	9.02	134.90	0.30	143.55	3.91
Industrias de alimentos	142.62	3.13	163.08	6.30	146.29	0.23	163.66	5.67
Elaboración de bebidas y productos de tabaco	115.98	8.45	118.31	4.94	122.32	-0.05	128.97	-3.74
Fabricación de productos de la refinación de petróleo y químicos	124.58	20.86	128.18	29.99	135.96	0.08	152.48	8.57
Otras manufacturas	111.80	-1.91	128.07	7.67	128.89	0.04	127.98	2.04
Manufactura Zonas Francas	119.43	2.09	136.12	2.33	131.19	0.02	142.57	4.18
Construcción	140.90	8.78	180.40	23.98	159.76	0.38	161.51	0.43
Servicios	151.42	5.94	152.40	6.47	152.92	3.89	157.95	5.92
Energía y agua	123.45	5.34	133.06	5.72	139.11	0.06	132.44	-0.07
Comercio	129.25	3.07	144.18	7.74	140.73	0.75	151.48	6.71
Hoteles, bares y restaurantes	152.76	5.02	137.14	4.95	141.19	0.64	141.34	7.08
Transporte y almacenamiento	156.48	5.29	161.01	5.72	161.76	0.51	166.09	5.30
Comunicaciones	152.59	6.26	151.71	5.15	153.51	0.05	156.09	4.33
Intermediación financiera, seguros y actividades conexas	206.74	11.26	192.31	11.10	192.88	0.49	215.37	13.68
Actividades inmobiliarias y de alquiler	138.57	4.26	139.94	4.24	141.30	0.35	142.68	4.00
Enseñanza	158.44	7.36	158.77	6.61	156.31	0.27	158.67	2.31
Enseñanza de mercado	127.01	4.12	121.03	1.60	118.22	0.01	118.10	0.42
Enseñanza no de mercado	201.80	10.57	206.13	10.54	207.83	0.26	208.87	3.42
Salud	188.05	8.92	187.65	9.84	181.16	0.23	165.24	3.21
Salud de mercado	193.20	12.81	196.85	13.29	197.75	0.20	196.86	4.67
Salud no de mercado	158.49	2.25	158.87	3.76	157.18	0.03	151.77	1.01
Otras actividades de servicios de mercado	162.72	9.71	161.45	7.52	160.66	0.42	163.00	4.84
Administración pública y defensa; Seguridad Social de Afiliación obligatoria y otros servicios	137.45	3.74	139.20	4.39	136.99	0.12	135.34	0.73
Valor agregado	147.10	6.23	156.10	8.66	152.44	5.73	158.13	5.92
Impuestos a la producción netos de subsidios	157.54	6.61	157.27	6.73	160.11	0.42	167.37	5.47

Cuadro 13.1A, continuación...

Incidencia por actividad económica ⁽¹⁾	2016			
	Enero-Marzo	Abril-Junio	Julio-Septiembre	Octubre-Diciembre
	(%)			
Producto Interno Bruto (PIB)	6.30	8.54	5.85	5.92
Agropecuario	0.15	0.67	0.83	0.52
Subsector agrícola	0.10	0.58	0.71	0.39
Ganadería, silvicultura y pesca	0.04	0.08	0.12	0.12
Industrias	1.69	3.63	1.01	1.06
Explotación de minas y canteras	0.49	0.28	0.32	0.52
Manufactura local	0.31	0.92	0.30	0.35
Industrias de alimentos	0.13	0.26	0.23	0.22
Elaboración de bebidas y productos de tabaco	0.08	0.05	-0.05	-0.05
Fabricación de productos de la refinación de petróleo y químicos	0.20	0.25	0.08	0.09
Otras manufacturas	-0.09	0.36	0.04	0.09
Manufactura Zonas Francas	0.07	0.09	0.02	0.15
Construcción	0.82	2.34	0.38	0.04
Servicios	3.83	4.00	3.89	3.12
Energía y agua	0.12	0.13	0.06	0.00
Comercio	0.27	0.69	0.75	0.62
Hoteles, bares y restaurantes	0.42	0.37	0.64	0.51
Transporte y almacenamiento	0.46	0.49	0.51	0.40
Comunicaciones	0.07	0.06	0.05	0.05
Intermediación financiera, seguros y actividades conexas	0.52	0.47	0.49	0.59
Actividades inmobiliarias y de alquiler	0.38	0.37	0.35	0.32
Enseñanza	0.37	0.35	0.27	0.14
Enseñanza de mercado	0.10	0.04	0.01	0.01
Enseñanza no de mercado	0.27	0.31	0.26	0.13
Salud	0.27	0.30	0.23	0.10
Salud de mercado	0.25	0.25	0.20	0.09
Salud no de mercado	0.03	0.04	0.03	0.01
Otras actividades deservicios de mercado	0.76	0.58	0.42	0.36
Administración pública y defensa; Seguridad Social de Afiliación Obligatoria y otros servicios	0.17	0.20	0.12	0.04
Valor agregado	5.67	8.30	5.73	4.70
Impuestos a la producción netos de subsidios	0.47	0.46	0.42	0.41

Fuente: Banco Central de la República Dominicana, Informe de la Economía Dominicana

¹Nota: Año base 2007

*Cifras sujetas a rectificación

²La no aditividad de los índices encadenados induce a que la suma de las incidencias de las actividades económicas no sea exactamente igual a la tasa de crecimiento del PIB para el período

Cuadro 13.2A

REPÚBLICA DOMINICANA: Producto interno bruto índices de volumen encadenados acumulados por trimestres, según sector de origen, 2016*

Índice de volumen por actividad económica Sectores de origen	2016							
	Enero-marzo		Enero-junio		Enero-septiembre		Enero-diciembre	
	Índice	Tc (%)	Índice	Tc (%)	Índice	Tc (%)	Índice	Tc (%)
Producto interno bruto (PIB)	147.76	6.30	151.94	7.44	152.27	6.90	153.89	6.65
Agropecuario	140.94	3.23	154.86	8.02	149.93	10.65	149.52	10.01
Subsector agrícola	158.06	3.68	184.85	10.42	171.50	13.30	165.51	12.25
Ganadería, silvicultura y pesca	113.76	2.31	116.73	3.46	118.18	4.70	124.47	5.26
Industrias	139.87	7.44	151.91	10.41	153.44	7.87	155.85	7.34
Explotación de minas y canteras	308.17	35.06	316.15	25.28	336.48	22.43	345.60	26.48
Manufactura local	124.61	3.51	132.20	6.35	133.10	5.33	135.71	4.95
Industrias de alimentos	142.62	3.13	152.85	4.79	150.66	5.24	153.91	5.35
Elaboración de bebidas y productos de tabaco	115.98	8.45	117.14	6.65	118.87	2.68	121.39	0.89
Fabricación de productos de la refinación de petróleo y químicos	124.58	20.86	126.38	25.32	129.57	18.86	135.30	15.77
Otras manufacturas	111.80	-1.91	119.93	2.98	122.92	2.20	124.18	2.16
Manufactura Zonas Francas	119.43	2.09	127.77	2.22	128.91	1.63	132.33	2.30
Construcción	140.90	8.78	160.65	16.82	160.35	12.15	160.64	8.96
Servicios	151.42	5.94	151.91	6.21	152.25	6.24	153.68	6.16
Energía y agua	123.45	5.34	128.26	5.53	131.88	4.46	132.02	3.28
Comercio	129.25	3.07	136.72	5.49	138.06	6.40	141.41	6.49
Hoteles, bares y restaurantes	152.76	5.02	144.95	4.98	143.69	6.13	143.11	6.36
Transporte y almacenamiento	156.48	5.29	158.74	5.51	159.75	5.67	161.34	5.58
Comunicaciones	152.59	6.26	152.15	5.70	152.61	5.20	153.48	4.97
Intermediación financiera, seguros y actividades conexas	206.74	11.26	199.53	11.18	197.31	11.27	201.83	11.90
Actividades inmobiliarias y de alquiler	138.57	4.26	139.25	4.25	139.94	4.15	140.62	4.11
Enseñanza	158.44	7.36	158.61	6.98	157.84	6.39	158.05	5.34
Enseñanza de mercado	127.01	4.12	124.02	2.87	122.09	2.09	121.09	1.67
Enseñanza no de mercado	201.80	10.57	203.96	10.56	205.25	10.07	206.16	8.30
Salud	188.05	8.92	187.85	9.38	185.62	8.81	180.33	7.36
Salud de mercado	193.20	12.81	195.02	13.05	195.93	11.99	196.16	10.06
Salud no de mercado	158.49	2.25	158.68	3.00	158.18	3.10	156.58	2.59
	162.72	9.71	162.08	8.61	161.61	7.50	161.96	6.82
Administración pública y defensa; Seguridad Social de Afiliación obligatoria y otros servicios	137.45	3.74	138.33	4.07	137.88	3.64	137.25	2.91
Valor agregado	147.10	6.23	151.60	7.47	151.88	6.90	153.44	6.64
Impuestos a la producción netos de subsidios	157.54	6.61	157.40	6.67	158.30	6.50	160.57	6.23

Cuadro 13.2A, continuación...

Incidencia por actividad económica (2) Sectores de origen	2016			
	Enero-marzo	Enero-junio	Enero-septiembre	Enero-diciembre
	(%)			
Producto interno bruto (PIB)	6.30	7.44	6.90	6.65
Agropecuario	0.15	0.40	0.52	0.53
Subsector agrícola	0.10	0.34	0.43	0.44
Ganadería, silvicultura y pesca	0.04	0.06	0.08	0.09
Industrias	1.69	2.69	2.11	1.82
Explotación de minas y canteras	0.49	0.38	0.36	0.40
Manufactura local	0.31	0.63	0.51	0.47
Industrias de alimentos	0.13	0.19	0.21	0.21
Elaboración de bebidas y productos de tabaco	0.08	0.07	0.03	0.01
Fabricación de productos de la refinación de petróleo y químicos	0.20	0.23	0.17	0.15
Otras manufacturas	-0.09	0.14	0.10	0.10
Manufactura Zonas Francas	0.07	0.08	0.06	0.08
Construcción	0.82	1.61	1.18	0.87
Servicios	3.83	3.92	3.91	3.72
Energía y agua	0.12	0.13	0.11	0.08
Comercio	0.27	0.49	0.58	0.59
Hoteles, bares y restaurantes	0.42	0.40	0.48	0.49
Transporte y almacenamiento	0.46	0.47	0.48	0.46
Comunicaciones	0.07	0.07	0.06	0.06
Intermediación financiera, seguros y actividades conexas	0.52	0.50	0.49	0.52
Actividades inmobiliarias y de alquiler	0.38	0.38	0.37	0.35
Enseñanza	0.37	0.36	0.33	0.29
Enseñanza de mercado	0.10	0.07	0.05	0.04
Enseñanza no de mercado	0.27	0.29	0.28	0.25
Salud	0.27	0.28	0.27	0.22
Salud de mercado	0.25	0.25	0.23	0.19
Salud no de mercado	0.03	0.03	0.03	0.03
Otras actividades de servicios de mercado	0.76	0.67	0.58	0.52
Administración pública y defensa; Seguridad Social de Afiliación obligatoria y otros servicios	0.17	0.18	0.16	0.13
Valor agregado	5.67	7.01	6.53	6.07
Impuestos a la producción netos de subsidios	0.47	0.47	0.45	0.44

Fuente: Banco Central de la República Dominicana, Informe de la Economía Dominicana

Notas:

*Cifras sujetas a rectificación

(2): La no aditividad de los índices encadenados induce a que la suma de las incidencias de las actividades económicas no sea exactamente igual a la tasa de crecimiento del PIB para el período

Cuadro 13.3

REPÚBLICA DOMINICANA: Producto Interno Bruto, por el enfoque del gasto a precios corrientes, por trimestre, según componente, 2016 *
(en millones RD\$)

Componentes	2016							
	Enero-marzo		Abril-junio		Julio-septiembre		Octubre-diciembre	
	Valores	(%)	Valores	(%)	Valores	(%)	Valores	(%)
(=) Producto Interno Bruto	783,224.84	100.00	818,462.93	100.00	815,997.40	100.00	880,741.80	100.00
(+) Consumo final	627,256.09	80.09	667,450.89	81.55	646,644.83	79.25	721,280.83	81.89
Consumo privado	540,773.33	69.04	582,826.96	71.21	563,341.72	69.04	612,060.43	69.49
Consumo público	86,482.76	11.04	84,623.93	10.34	83,303.11	10.21	109,220.39	12.40
(+) Formación bruta de Capital	168,443.91	21.51	185,778.64	22.70	202,877.71	24.86	201,937.00	22.93
Formación bruta de Capital fijo	174,120.9	22.23	194,491.16	23.76	177,325.40	21.73	191,949.90	21.79
Variación de existencias	-5,677.0	-0.72	-8,712.52	-1.06	25,552.30	3.13	9,987.10	1.13
(+) Exportaciones	201,309.41	25.70	203,484.11	24.86	213,287.58	26.14	212,070.22	24.08
(-) Importaciones	213,784.56	27.30	238,250.70	29.11	246,812.71	30.25	254,546.25	28.90

Fuente: Banco Central de la República Dominicana, Informe de la Economía Dominicana
Año base 2007

*Cifras sujetas a rectificación

Cuadro 13.4

REPÚBLICA DOMINICANA: Producto Interno Bruto, por el enfoque del gasto a precios corrientes, por trimestres acumulados, según componente, 2016*

Componentes	2016							
	Enero-Marzo		Enero-junio		Enero-septiembre		Enero-diciembre	
	Valores	(%)	Valores	(%)	Valores	(%)	Valores	(%)
(=) Producto Interno Bruto	783,224.84	100.00	1,601,687.78	100.00	2,417,685.18	100.00	3,298,426.98	100.00
(+) Consumo final	627,256.09	80.09	1,294,706.98	80.83	1,941,351.81	80.30	2,662,632.64	80.72
Consumo privado	540,773.33	69.04	1,123,600.29	70.15	1,686,942.02	69.78	2,299,002.45	69.70
Consumo público	86,482.76	11.04	171,106.68	10.68	254,409.79	10.52	363,630.19	11.02
(+) Formación bruta de Capital	168,443.91	21.51	354,222.55	22.12	557,100.25	23.04	759,037.25	23.01
Formación bruta de Capital fijo	174,120.91	22.23	368,612.06	23.01	545,937.46	22.58	737,887.36	22.37
Variación de existencias	-5,677.00	-0.72	-14,389.52	-0.90	11,162.79	0.46	21,149.88	0.64
(+) Exportaciones	201,309.41	25.70	404,793.52	25.27	618,081.10	25.56	830,151.32	25.17
(-) Importaciones	213,784.56	27.30	452,035.26	28.22	698,847.98	28.91	953,394.23	28.90

Fuente: Banco Central de la República Dominicana, Informe de la Economía Dominicana

Nota: Año base 2007

*Cifras sujetas a rectificación

Cuadro 13.3B

REPÚBLICA DOMINICANA: Producto Interno Bruto (PIB), índices de volumen encadenados por el enfoque del gasto por trimestres, según componente, 2016*

Componentes	2016							
	Enero-marzo		Abril-junio		Julio-septiembre		Octubre-diciembre	
	Índice	Tc (%)	Índice	Tc (%)	Índice	Tc (%)	Índice	Tc (%)
(=) Producto Interno Bruto	147.76	6.30	156.13	8.54	152.93	5.85	158.73	5.92
(+) Consumo final	138.43	5.96	147.85	4.39	143.03	4.35	152.37	3.39
Consumo privado	139.09	5.10	150.28	4.62	145.21	4.87	155.42	4.66
Consumo público	133.60	13.42	130.84	3.61	128.45	1.24	135.64	-3.43
(+) Formación bruta de Capital (1)								
Formación bruta de Capital fijo	140.99	13.83	172.91	26.45	156.36	4.25	159.48	2.00
Variación de existencias (1)								
(+) Exportaciones	143.71	5.26	143.92	3.89	148.52	7.31	148.25	10.36
(-) Importaciones	123.74	5.11	133.38	5.43	136.78	3.71	138.22	5.69

Incidencia por componente (%)	2016			
	Enero-marzo	Abril-junio	Julio-septiembre	Octubre-diciembre
	(%)			
Producto Interno Bruto (PIB)	6.30	8.54	5.85	5.92
Consumo final	4.84	3.70	3.53	2.81
Consumo privado	3.53	3.33	3.40	3.25
Consumo público	1.31	0.37	0.13	-0.44
Formación bruta de Capital	1.56	5.49	1.62	2.35
Formación bruta de Capital fijo	3.11	6.16	1.05	0.48
Variación de existencias	-1.55	-0.68	0.56	1.87
Exportaciones	1.36	0.99	1.84	2.33
Importaciones	-1.47	-1.64	-1.14	-1.57

Fuente: Banco Central de la República Dominicana, Informe de la Economía Dominicana

Notas:

Año base 2007

*Cifras sujetas a rectificación

²La variación de existencias es la variable residual en la estimación del PIB por el enfoque del gasto y su resultado cambia de signo frecuentemente, por lo que se dificulta la interpretación de la tasa de crecimiento del índice encadenado de este componente. El análisis del comportamiento de esta variable se realiza a través de la contribución a la variación porcentual en el agregado al que pertenece, es decir, la incidencia en el crecimiento del PIB expresada en puntos porcentuales. Únicamente se divulgan las tasas de crecimiento para la formación bruta de capital fijo

Cuadro 13.4B

REPÚBLICA DOMINICANA: Producto Interno Bruto, índices de volumen encadenados por el enfoque del gasto acumulados por trimestres, según componente, 2016*

Componente	2016							
	Enero-marzo		Abril-junio		Julio-septiembre		Octubre-diciembre	
	Valores	Tc (%)	Valores	Tc (%)	Valores	Tc (%)	Valores	Tc (%)
(=) Producto Interno Bruto	147.76	6.30	151.94	7.44	152.27	6.90	153.89	6.65
(+) Consumo final	138.43	5.96	143.14	5.14	143.11	4.88	145.42	4.49
Consumo privado	139.09	5.10	144.68	4.85	144.86	4.86	147.50	4.81
Consumo público	133.60	13.42	132.22	8.35	130.96	5.92	132.13	3.35
(+) Formación bruta de Capital ⁽¹⁾								
Formación bruta de Capital fijo	140.99	13.83	156.95	20.45	156.75	14.53	157.43	11.08
Variación de existencias ⁽¹⁾								
(+) Exportaciones	143.71	5.26	143.82	4.57	145.38	5.49	146.10	6.68
(-) Importaciones	123.74	5.11	128.56	5.28	131.30	4.73	133.03	4.98

Incidencia por componente (%)	2016			
	Enero-marzo	Enero-junio	Enero-septiembre	Enero-diciembre
	(%)			
Producto Interno Bruto (PIB)	6.30	7.44	6.90	6.65
Consumo final	4.84	4.26	4.02	3.74
Consumo privado	3.53	3.43	3.42	3.37
Consumo público	1.31	0.84	0.60	0.36
Formación Bruta de Capital	1.56	3.55	2.89	2.71
Formación bruta de Capital fijo	3.11	4.69	3.42	2.62
Variación de existencias	-1.55	-1.13	-0.53	0.09
Exportaciones	1.36	1.18	1.40	1.65
Importaciones	-1.47	-1.56	-1.41	-1.46

Fuente: Banco Central de la República Dominicana, Informe de la Economía Dominicana

Notas:

Año base 2007

*Cifras sujetas a rectificación

²La variación de existencias es la variable residual en la estimación del PIB por el enfoque del gasto y su resultado cambia de signo frecuentemente, por lo que se dificulta la interpretación de la tasa de crecimiento del índice encadenado de este componente. El análisis del comportamiento de esta variable se realiza a través de la contribución a la variación porcentual en el agregado al que pertenece, es decir, la incidencia en el crecimiento del PIB expresada en puntos porcentuales. Únicamente se divulgan las tasas de crecimiento para la formación bruta de capital fijo



14 Índice de precios y costos

Estadísticas Económicas 2016

Cuadro 14.1
 REPÚBLICA DOMINICANA: Índice de Precios al Consumidor (IPC), según mes, 2016
 Índice base octubre 2010=100

Mes	Índice general	Variación mensual ¹ (%)	Variación acumulada ² (%)	Variación doce meses ³ (%)	Promedio doce meses (%)
Enero	120.91	-0.01	-0.01	2.53	0.95
Febrero	120.23	-0.56	-0.57	1.74	1.01
Marzo	120.22	-0.01	-0.58	1.59	1.09
Abril	120.11	-0.09	-0.67	1.75	1.24
Mayo	120.41	0.25	-0.42	1.71	1.36
Junio	121.13	0.60	0.17	1.91	1.47
Julio	121.36	0.19	0.36	1.85	1.58
Agosto	121.29	-0.06	0.31	1.47	1.67
Septiembre	121.34	0.04	0.35	1.35	1.75
Octubre	121.71	0.30	0.65	0.91	1.72
Noviembre	121.87	0.13	0.79	0.88	1.67
Diciembre	122.97	0.90	1.70	1.70	1.61

Fuente: Registros administrativos, Sección de precios, Departamento de Cuentas Nacionales y Estadísticas Económicas, Banco Central de la República Dominicana (BCRD)

Notas:

¹Cambio porcentual del índice en el mes de referencia respecto al índice del mes anterior al de referencia

²Cambio porcentual del índice en el mes de referencia respecto al índice del mes de diciembre del año anterior

³Cambio porcentual del índice en el mes de referencia respecto al índice del mismo mes del año anterior

Cuadro 14.2
 REPÚBLICA DOMINICANA: Índice de Precios al Consumidor por grupo de bienes y servicios, según mes, 2016

Mes	Índice general	Alimentos y bebidas no alcohólicas		Bebidas alcohólicas y tabaco		Prendas de vestir y calzado		Vivienda		Muebles y accesorios		Salud	
		Índice	Variación (%)	Índice	Variación (%)	Índice	Variación (%)	Índice	Variación (%)	Índice	Variación (%)	Índice	Variación (%)
Enero	120.91	137.49	0.39	145.78	1.61	93.46	-0.45	109.70	-0.26	115.68	0.11	123.98	0.34
Febrero	120.23	134.85	-1.92	147.30	1.04	93.26	-0.21	109.77	0.06	115.74	0.05	124.52	0.44
Marzo	120.22	133.33	-1.13	147.85	0.37	92.97	-0.31	111.01	1.13	115.73	-0.01	124.98	0.37
Abril	120.11	132.13	-0.90	148.12	0.18	92.24	-0.79	111.66	0.59	115.86	0.11	125.33	0.28
Mayo	120.41	131.61	-0.39	148.38	0.18	92.65	0.44	112.35	0.62	115.93	0.06	125.83	0.40
Junio	121.13	132.49	0.67	148.52	0.09	92.03	-0.67	112.55	0.18	116.15	0.19	126.21	0.30
Julio	121.36	133.35	0.65	148.64	0.08	92.03	0.00	112.59	0.04	116.30	0.13	126.57	0.29
Agosto	121.29	132.86	-0.37	148.80	0.11	91.50	-0.58	112.36	-0.20	116.42	0.10	126.96	0.31
Septiembre	121.34	131.82	-0.78	148.94	0.09	91.42	-0.09	112.94	0.52	116.34	-0.07	127.34	0.30
Octubre	121.71	131.34	-0.36	149.05	0.07	91.06	-0.39	114.33	1.23	116.31	-0.03	127.69	0.27
Noviembre	121.87	130.99	-0.27	149.15	0.07	90.85	-0.23	114.31	-0.02	116.33	0.02	127.99	0.23
Diciembre	122.97	133.65	2.03	149.76	0.41	90.82	-0.03	115.46	1.01	116.41	0.07	128.38	0.30

Cuadro 14.2, continuación

Mes	Transporte		Comunicaciones		Recreación y cultura		Educación		Hoteles, bares y restaurantes*		Bienes y servicios diversos	
	Índice	Variación (%)	Índice	Variación (%)	Índice	Variación (%)	Índice	Variación (%)	Índice	Variación (%)	Índice	Variación (%)
Enero	110.29	-1.52	102.08	0.00	109.26	0.48	147.64	0.35	122.39	0.67	118.35	0.20
Febrero	109.59	-0.63	102.08	0.00	109.65	0.36	147.65	0.01	122.45	0.05	118.62	0.23
Marzo	110.49	0.82	102.08	0.00	109.75	0.09	147.65	0.00	122.67	0.18	118.91	0.24
Abril	111.09	0.54	102.08	0.00	109.23	-0.47	147.65	0.00	122.88	0.17	119.09	0.15
Mayo	112.51	1.28	102.74	0.65	108.85	-0.35	147.59	-0.04	123.04	0.13	119.38	0.24
Junio	114.60	1.86	102.74	0.00	108.94	0.08	148.85	0.85	123.12	0.07	119.77	0.33
Julio	114.32	-0.24	102.74	0.00	109.10	0.15	148.97	0.08	123.19	0.06	119.98	0.18
Agosto	113.82	-0.44	102.74	0.00	109.15	0.05	152.64	2.46	123.30	0.09	120.16	0.15
Septiembre	114.48	0.58	102.74	0.00	109.08	-0.06	154.59	1.28	123.46	0.13	120.53	0.31
Octubre	116.08	1.40	103.32	0.56	109.07	-0.01	154.60	0.01	123.62	0.13	120.66	0.11
Noviembre	117.24	1.00	103.32	0.00	109.11	0.04	154.68	0.05	123.74	0.10	120.86	0.17
Diciembre	118.07	0.71	105.07	1.69	109.28	0.16	154.68	0.00	123.98	0.19	121.35	0.41

Notas:

Variación(%)= (IPCT-IPCT-1)/IPCT-1*100; donde IPCT es el mes actual y IPCT-1, es el mes anterior.

Fuente: Registros administrativos, Sección de precios, Depto de Cuentas Nacionales y Estadísticas Económicas, Banco Central de la República Dominicana (BCRD)

Cuadro 14.3

REPÚBLICA DOMINICANA: Índice de Precio al Consumidor (IPC) por regiones geográficas, según mes, 2016
Índice base diciembre 2010=100

Mes	Región ozama ¹	Variación (%)	Región Norte o Cibao	Variación (%)	Región Este	Variación (%)	Región Sur	Variación (%)
Enero	118.95	-0.14	121.64	0.06	121.66	0.12	124.95	0.14
Febrero	118.53	-0.35	120.79	-0.70	120.93	-0.60	123.89	-0.85
Marzo	118.64	0.09	120.69	-0.08	120.83	-0.08	123.78	-0.09
Abril	118.52	-0.10	120.57	-0.10	120.80	-0.02	123.68	-0.08
Mayo	118.91	0.33	120.81	0.20	121.16	0.30	123.78	0.08
Junio	119.56	0.55	121.57	0.63	121.94	0.64	124.53	0.61
Julio	119.65	0.08	121.91	0.28	122.19	0.21	124.95	0.34
Agosto	119.64	-0.01	121.81	-0.08	122.17	-0.02	124.73	-0.18
Septiembre	119.78	0.12	121.77	-0.03	122.16	-0.01	124.78	0.04
Octubre	120.19	0.34	122.02	0.21	122.50	0.28	125.34	0.45
Noviembre	120.41	0.18	122.15	0.11	122.61	0.09	125.45	0.09
Diciembre	121.37	0.80	123.41	1.03	123.62	0.82	126.66	0.96

Fuente: Registros administrativos, Sección de precios, Departamento de Cuentas Nacionales y Estadísticas Económicas, Banco Central de la República Dominicana (BCRD)

Notas:

¹Comprende el Distrito Nacional y la provincia de Santo Domingo

Variación (%) = (IPC t-IPC t-1) / IPC t-1 * 100; donde IPC t es el índice del mes de referencia y IPC t-1, es el índice del mes anterior al mes de referencia.

Cuadro 14.4

REPÚBLICA DOMINICANA: Índice de Precio al Consumidor (IPC) por quintiles de ingresos, según mes, 2016
Índice base diciembre 2010=100

Mes	Quintil I	Variación (%)	Quintil II	Variación (%)	Quintil III	Variación (%)	Quintil IV	Variación (%)	Quintil V	Variación (%)
Enero	125.95	0.14	124.16	0.06	122.71	0.03	121.15	-0.02	117.62	-0.08
Febrero	124.71	-0.98	123.18	-0.79	121.90	-0.66	120.51	-0.53	117.21	-0.35
Marzo	124.24	-0.38	122.91	-0.22	121.77	-0.11	120.53	0.02	117.45	0.20
Abril	123.76	-0.39	122.55	-0.29	121.54	-0.19	120.41	-0.10	117.57	0.10
Mayo	123.79	0.02	122.68	0.11	121.77	0.19	120.71	0.25	118.02	0.38
Junio	124.45	0.53	123.32	0.52	122.42	0.53	121.40	0.57	118.81	0.67
Julio	124.92	0.38	123.71	0.32	122.73	0.25	121.64	0.20	118.90	0.08
Agosto	124.70	-0.18	123.56	-0.12	122.63	-0.08	121.58	-0.05	118.90	0.00
Septiembre	124.33	-0.30	123.32	-0.19	122.54	-0.07	121.62	0.03	119.23	0.28
Octubre	124.43	0.08	123.53	0.17	122.82	0.23	121.97	0.29	119.76	0.44
Noviembre	124.47	0.03	123.70	0.14	122.98	0.13	122.14	0.14	119.94	0.15
Diciembre	126.07	1.29	125.08	1.12	124.21	1.00	123.25	0.91	120.76	0.68

Fuente: Registros administrativos, Sección de precios, Departamento de Cuentas Nacionales y Estadísticas Económicas, Banco Central de la República Dominicana (BCRD)

Notas:

Variación (%) = $(IPC\ t - IPC\ t-1) / IPC\ t-1 * 100$; donde IPC t es el índice del mes de referencia y IPC t-1, es el índice del mes anterior al mes de referencia.

Cuadro 14.5

REPÚBLICA DOMINICANA: Índice de Precios al Consumidor Subyacente, según mes, 2016
Índice base diciembre 2010=100

Mes	IPC Subyacente	Inflación subyacente mensual
Enero	119.82	0.29
Febrero	119.88	0.05
Marzo	119.93	0.04
Abril	119.97	0.03
Mayo	120.10	0.11
Junio	120.34	0.20
Julio	120.49	0.12
Agosto	120.82	0.27
Septiembre	121.15	0.27
Octubre	121.30	0.12
Noviembre	121.46	0.13
Diciembre	121.73	0.22

Fuente: Registros administrativos, Sección de precios, Departamento de Cuentas Nacionales y Estadísticas Económicas, Banco Central de la República Dominicana (BCRD)

Notas:

Variación (%) = $(IPC\ t - IPC\ t-1) / IPC\ t-1 * 100$; donde IPC t es el índice del mes de referencia y IPC t-1, es el índice del mes anterior al mes de referencia.

Cuadro 14.6

REPÚBLICA DOMINICANA: Índice de Precios al Consumidor (IPC), transables y no transables, según mes, 2016
Índice base diciembre 2010=100

Mes	IPC general	Bienes transables	Variación (%)	Bienes no transables	Variación (%)
Enero	125.95	0.14	124.16	0.06	122.71
Febrero	124.71	-0.98	123.18	-0.79	121.90
Marzo	124.24	-0.38	122.91	-0.22	121.77
Abril	123.76	-0.39	122.55	-0.29	121.54
Mayo	123.79	0.02	122.68	0.11	121.77
Junio	124.45	0.53	123.32	0.52	122.42
Julio	124.92	0.38	123.71	0.32	122.73
Agosto	124.70	-0.18	123.56	-0.12	122.63
Septiembre	124.33	-0.30	123.32	-0.19	122.54
Octubre	124.43	0.08	123.53	0.17	122.82
Noviembre	124.47	0.03	123.70	0.14	122.98
Diciembre	126.07	1.29	125.08	1.12	124.21

Fuente: Registros administrativos, Sección de precios, Departamento de Cuentas Nacionales y Estadísticas Económicas, Banco Central de la República Dominicana (BCRD)

Notas:

Variación (%) = $(IPC\ t - IPC\ t-1) / IPC\ t-1 * 100$; donde IPC t es el índice del mes de referencia y IPC t-1, es el índice del mes anterior al mes de referencia.

Cuadro 14.7

REPÚBLICA DOMINICANA: Índice de Costos Directos de la Construcción de Viviendas (ICDV), según mes, 2016
Índice base octubre 2009=100

Mes	Índice general	Variación mensual ¹ (%)	Variación acumulada ² (%)	Variación doce meses ³ (%)
Enero	136.70	3.10	3.10	1.83
Febrero	137.38	0.50	3.61	3.02
Marzo	135.51	-1.37	2.20	1.20
Abril	133.97	-1.13	1.05	0.23
Mayo	135.82	1.38	2.45	1.96
Junio	134.77	-0.78	1.65	1.29
Julio	134.15	-0.46	1.19	1.41
Agosto	134.04	-0.08	1.10	1.20
Septiembre	134.43	0.29	1.39	1.65
Octubre	135.21	0.58	1.98	1.89
Noviembre	135.89	0.51	2.50	2.74
Diciembre	137.13	0.91	3.44	3.44

Fuente: Encuesta de precios, Índice de Costos Directos de la Construcción de Viviendas (ICDV), Oficina Nacional de Estadística

Notas:

¹Cambio porcentual del índice en el mes de referencia respecto al índice del mes anterior al de referencia

²Cambio porcentual del índice en el mes de referencia respecto al índice del mes de diciembre del año anterior

³Cambio porcentual del índice en el mes de referencia respecto al índice del mismo mes del año anterior

Cuadro 14.8
 REPÚBLICA DOMINICANA: Índice de Costos Directos de la Construcción de Viviendas (ICDV), por tipo de vivienda, según mes, 2016
 Índice base octubre 2009=100

Mes	Vivienda unifamiliar de 1 nivel		Vienda unifamiliar de 2 niveles		Vivienda multifamiliar de 4 niveles		Vivienda multifamiliar de 8 niveles o más	
	Índice	Variación (%)	Índice	Variación (%)	Índice	Variación (%)	Índice	Variación (%)
Enero	135.26	3.86	136.50	3.02	136.34	3.10	138.71	2.41
Febrero	136.01	0.55	137.15	0.48	137.13	0.58	139.24	0.38
Marzo	133.70	-1.70	135.21	-1.41	135.88	-0.91	137.24	-1.44
Abril	132.73	-0.72	133.84	-1.02	133.97	-1.41	135.36	-1.37
Mayo	135.62	2.18	135.78	1.45	135.43	1.09	136.46	0.81
Junio	134.70	-0.68	134.79	-0.73	134.42	-0.75	135.15	-0.96
Julio	134.08	-0.47	134.12	-0.50	133.59	-0.62	134.82	-0.24
Agosto	133.91	-0.12	134.01	-0.08	133.53	-0.04	134.71	-0.09
Septiembre	134.16	0.19	134.34	0.25	133.86	0.24	135.35	0.48
Octubre	134.94	0.58	135.25	0.68	134.75	0.66	135.89	0.40
Noviembre	136.02	0.80	135.94	0.51	135.27	0.39	136.33	0.32
Diciembre	137.64	1.16	137.01	0.75	136.83	1.12	137.03	0.45

Fuente: Encuesta de precios, Índice de Costos Directos de la Construcción de Viviendas (ICDV), Oficina Nacional de Estadística

Notas:

Variación (%) = $(ICDV_t - ICDV_{t-1}) / ICDV_{t-1} * 100$; donde ICDV t es el índice del mes de referencia y ICDV t-1, es el índice del mes anterior al mes de referencia.

Cuadro 14.9

REPÚBLICA DOMINICANA: Índice de Costos Directos de la Construcción de Viviendas (ICDV), por subgrupos de costos, según mes, 2016
Índice base octubre 2009=100

Subgrupo de costo	Enero	Febrero	Marzo	Abril	Mayo	Junio	Julio	Agosto	Septiembre	Octubre	Noviembre	Diciembre
Herramientas	117.33	117.18	118.08	108.09	117.52	116.03	115.92	115.08	116.47	117.02	115.93	115.86
Mano de obra aceros	152.09	152.09	152.09	152.09	152.09	152.09	152.09	152.09	152.09	152.09	152.09	152.09
Mano de obra albañilería	158.10	158.10	158.04	158.04	157.99	157.99	157.99	157.93	157.99	157.99	157.99	158.10
Mano de obra carpintería	156.08	156.08	156.08	156.08	156.08	156.08	156.08	156.08	156.08	156.08	156.08	156.08
Mano de obra eléctrica	134.55	154.74	154.74	154.74	154.74	154.74	154.74	154.74	154.74	154.74	154.74	154.74
Mano de obra excavación	134.58	134.58	134.58	134.58	154.77	154.77	154.77	154.77	154.77	154.77	154.77	154.77
Mano de obra instalación hidrosanitaria	154.75	154.75	154.75	154.75	154.75	154.75	154.75	154.75	154.75	154.75	154.73	154.73
Mano de obra jornaleros	134.58	134.58	134.58	134.58	154.77	154.77	154.77	154.77	154.77	154.77	154.77	154.77
Mano de obra pintura	134.54	154.70	154.70	154.70	154.70	154.70	154.70	154.70	154.70	154.70	154.70	154.70
Maquinarias	146.93	147.32	147.44	147.55	147.68	147.68	147.92	147.95	148.39	149.07	147.84	148.05
Alambres, clavos, zinc y otros	126.97	126.62	123.89	116.39	125.44	114.95	111.71	109.94	108.88	108.79	106.00	109.01
Aceros	154.59	152.34	137.40	124.44	126.29	120.43	120.45	120.43	125.54	128.77	131.71	132.28
Agregados	125.92	126.35	126.35	127.89	127.89	127.89	127.89	127.89	127.89	127.89	127.89	128.68
Bloques y otros	105.53	105.53	105.53	105.53	105.53	106.74	106.74	106.74	106.74	106.74	106.74	106.74
Bovedillas	166.31	162.80	162.96	163.12	163.29	163.29	163.57	163.60	164.20	165.13	165.67	165.97
Combustibles	106.65	104.22	107.82	111.15	116.88	124.51	123.49	120.00	123.86	127.66	125.39	129.49
Accesorios eléctricos	136.44	136.44	139.57	128.63	138.61	141.93	141.93	141.93	141.93	140.92	139.66	137.92
Equipos eléctricos	145.37	145.37	145.30	136.09	145.47	145.52	145.52	145.52	145.64	145.94	145.94	145.94
Alambres eléctricos	139.52	134.91	127.79	123.81	127.87	125.01	125.02	126.05	124.11	124.03	124.96	126.82
Ascensor	125.08	125.48	125.61	125.87	126.88	126.56	126.03	126.72	127.17	126.68	126.36	125.35
Generadores eléctricos	155.37	155.87	156.03	156.18	156.34	156.34	156.66	156.70	157.27	158.17	159.09	159.38
Misceláneos eléctricos	94.33	94.33	93.30	74.38	90.43	75.03	82.20	82.20	81.96	81.96	82.47	82.24
Módulos, contadores y breakers	163.85	163.43	173.49	163.24	165.69	166.46	170.63	171.43	173.70	173.50	176.83	182.14
Hormigones	128.08	129.22	129.22	129.22	128.67	128.67	128.08	128.08	128.08	128.08	128.08	128.08
Equipos y aparatos instalaciones hidrosanitarias	137.91	141.05	140.93	135.25	140.45	138.45	137.95	137.43	132.58	131.13	130.98	130.76
Madera	147.93	149.79	147.97	144.90	150.03	144.37	145.38	147.20	145.18	145.68	145.75	144.22
Piedras naturales y marmolite	139.53	139.59	139.61	139.63	139.65	139.65	139.69	139.69	139.76	139.88	139.94	140.87
Pintura	178.54	178.54	178.54	178.72	178.82	177.40	177.57	177.73	177.80	177.81	179.58	179.58
Pisos y cerámicas	134.36	134.36	134.36	134.36	134.36	134.36	131.44	131.44	131.44	134.42	134.42	134.42
Tuberías y piezas PVC	89.39	89.67	99.38	101.45	105.49	103.25	103.32	102.90	104.35	104.35	100.90	100.37
Cementos y pegamentos	109.81	108.98	99.62	100.99	103.33	101.74	97.55	96.40	96.86	99.55	105.33	113.32
Subcontrato de terminaciones	163.53	163.53	162.01	159.87	162.01	162.00	161.51	157.33	162.02	161.51	156.18	156.18
Subcontrato de bote	133.86	133.86	133.86	133.86	133.86	133.86	133.86	133.86	133.86	133.86	133.86	135.75
Subcontrato de ebanistería	121.29	121.29	121.29	121.29	121.06	121.06	121.27	121.27	120.95	122.15	123.21	124.12
Subcontrato de herrería	132.18	132.18	132.18	112.63	112.63	112.63	109.08	109.08	111.45	111.45	100.01	110.67
Subcontrato terminaciones aluminio y vidrio	185.69	186.13	186.94	187.07	187.21	187.21	187.49	187.53	188.03	188.81	189.27	189.52

Fuente: Encuesta de precios , Índice de Costos Directos de la Construcción de Viviendas (ICDV), Oficina Nacional de Estadística

Cuadro 14.10

REPÚBLICA DOMINICANA: Variación porcentual respecto a diciembre del año anterior, Índice de Costos Directos de la Construcción de Viviendas por subgrupos de costos, según mes, 2016
Índice base Octubre 2009 = 100

Subgrupo de costo	Enero	Febrero	Marzo	Abril	Mayo	Junio	Julio	Agosto	Septiembre	Octubre	Noviembre	Diciembre
Herramientas	0.17	-0.08	0.76	-8.42	8.71	0.89	-0.10	-0.73	1.21	0.47	-0.94	-0.07
Mano de obra aceros	15.02	0.00	0.00	0.00	0.00	0.00	0.00	0.00	0.00	0.00	0.00	0.00
Mano de obra albañilería	15.50	3.88	-0.03	0.00	-0.03	0.00	0.00	-0.03	0.03	0.00	0.00	0.07
Mano de obra carpintería	15.00	3.75	0.00	0.00	0.00	0.00	0.00	0.00	0.00	0.00	0.00	0.00
Mano de obra eléctrica	0.00	15.00	0.00	0.00	0.00	0.00	0.00	0.00	0.00	0.00	0.00	0.00
Mano de obra excavación	20.12	0.00	0.00	0.00	15.00	0.00	0.00	0.00	0.00	0.00	0.00	0.00
Mano de obra instalación hidrosanitaria	15.01	3.75	0.00	0.00	0.00	0.00	0.00	0.00	0.00	0.00	-0.01	0.00
Mano de obra jornaleros	0.20	0.05	0.00	0.00	15.00	3.75	0.00	0.00	0.00	0.00	0.00	0.00
Mano de obra pintura	0.00	14.99	0.00	0.00	0.00	0.00	0.00	0.00	0.00	0.00	0.00	0.00
Maquinarias	0.87	0.26	0.06	0.06	0.06	0.02	0.12	0.02	0.22	0.34	-0.69	0.11
Alambres, clavos, zinc y otros	-2.62	-1.69	-2.16	-6.09	7.77	-6.81	-2.86	-1.58	-0.98	-0.08	-2.58	2.84
Aceros	-4.91	-2.91	-9.80	-9.43	1.48	-4.30	0.02	-0.02	4.24	2.57	2.29	0.42
Agregados	0.48	0.30	0.00	1.22	0.00	0.00	0.00	0.00	0.00	0.00	0.00	0.62
Bloques y otros	0.00	0.00	0.00	0.00	0.00	1.16	0.00	0.00	0.00	0.00	0.00	0.00
Bovedillas	0.19	-1.91	0.10	0.10	0.10	0.05	0.17	0.02	0.37	0.57	0.33	0.18
Combustibles	-5.61	-6.11	3.49	3.09	5.17	7.97	-0.80	-2.85	3.27	3.12	-1.80	3.31
Accesorios eléctricos	-2.91	0.00	2.09	-7.44	7.43	5.43	0.00	0.00	0.00	-0.67	-0.85	-1.48
Equipos eléctricos	0.00	0.00	-0.04	-6.13	6.66	0.04	0.00	0.00	0.07	0.20	0.00	0.00
Alambres eléctricos	0.00	-3.43	-5.29	-3.10	3.27	-1.49	0.00	0.81	-1.55	-0.06	0.78	1.48
Ascensor	3.02	0.33	0.10	0.21	0.80	-0.25	-0.42	0.55	0.35	-0.38	-0.26	-0.80
Generadores eléctricos	0.19	0.33	0.10	0.10	0.10	0.00	0.20	0.03	0.37	0.57	0.59	0.18
Misceláneos eléctricos	0.00	0.00	-1.09	-20.32	21.66	-12.46	9.58	0.00	-0.27	0.00	0.61	-0.26
Módulos, contadores y breakers	0.08	-0.49	5.21	-5.48	1.91	1.83	2.85	0.37	1.14	-0.13	1.84	2.30
Hormigones	0.00	1.01	0.00	0.00	-0.43	-0.17	-0.45	0.00	0.00	0.00	0.00	0.00
Equipos y aparatos instalaciones hidrosanitarias	-0.01	2.56	-0.08	-4.02	3.83	-0.45	-0.37	-0.38	-3.54	-1.10	-0.12	-0.17
Madera	0.00	1.29	-1.25	-2.10	3.62	-2.92	0.67	1.29	-1.41	0.35	0.09	-1.03
Piedras naturales y marmolite	0.26	0.06	0.01	0.01	0.01	0.00	0.03	0.00	0.05	0.07	0.04	0.74
Pintura	-0.37	0.00	0.00	0.10	0.05	-0.77	0.09	0.09	0.04	0.00	0.98	0.00
Pisos y cerámicas	0.00	0.00	0.00	0.00	0.00	0.00	-2.18	0.00	0.00	2.32	0.00	0.00
Tuberías y piezas PVC	0.00	-1.36	10.79	2.13	4.00	-1.22	0.06	-0.41	1.40	0.00	-3.30	-0.53
Cementos y pegamentos	4.48	1.80	-8.59	1.37	2.32	-0.96	-4.12	-1.18	0.48	2.78	5.81	7.58
Subcontrato de terminaciones	0.00	1.05	-0.62	-1.03	1.17	0.90	-0.48	-1.73	2.36	0.07	-2.34	0.31
Subcontrato de bote	0.00	0.00	0.00	0.00	-0.68	0.00	0.00	0.00	0.00	0.00	0.00	1.06
Subcontrato de ebanistería	0.13	0.18	0.00	0.00	-0.05	-0.35	0.17	0.06	-0.27	0.76	0.53	0.76
Subcontrato de herrería	0.12	0.33	0.00	-11.40	-3.36	1.23	-2.37	0.39	0.92	0.82	-6.52	7.99
Subcontrato terminaciones aluminio y vidrio	0.39	0.35	0.62	0.19	0.08	0.04	0.17	0.04	0.24	0.35	0.23	0.14

Fuente: Encuesta de precios, Índice de Costos Directos de la Construcción de Viviendas (ICDV), Oficina Nacional de Estadística

Notas:

Variación acumulada en el año, es la relación del índice en el mes de referencia con el índice del mes de diciembre del año anterior

Cuadro 14.11

REPÚBLICA DOMINICANA: Variación porcentual acumulada del Índice de Costos Directos de la Construcción de Viviendas (ICDV) por subgrupos de costos, según mes, 2016

Subgrupo de costo	Enero	Febrero	Marzo	Abril	Mayo	Junio	Julio	Agosto	Septiembre	Octubre	Noviembre	Diciembre
Herramientas	0.17	0.04	0.80	-7.70	0.34	-0.95	-1.05	-1.77	-0.58	-0.11	-1.05	-1.12
Mano de obra aceros	15.02	15.02	15.02	15.02	15.05	15.02	15.02	15.02	15.02	15.02	15.02	15.02
Mano de obra albañilería	15.50	15.50	15.46	15.46	15.42	15.42	15.42	15.38	15.42	15.42	15.42	15.50
Mano de obra carpintería	15.00	15.00	15.00	15.00	15.00	15.00	15.00	15.00	15.00	15.00	15.00	15.00
Mano de obra eléctrica	0.00	15.00	15.00	15.00	15.00	15.00	15.00	15.00	15.00	15.00	15.00	15.00
Mano de obra excavación	0.20	0.20	0.20	0.20	15.54	15.23	15.23	15.23	15.23	15.23	15.23	15.23
Mano de obra instalación hidrosanitaria	15.01	15.01	15.01	15.01	15.01	15.01	15.01	15.01	15.01	15.01	15.00	15.00
Mano de obra jornaleros	0.20	0.20	0.20	0.20	15.58	15.23	15.23	15.23	15.23	15.23	15.23	15.23
Mano de obra pintura	0.00	14.99	14.99	14.99	14.99	14.99	14.99	14.99	14.99	14.99	14.99	14.99
Maquinarias	0.91	1.17	1.25	1.33	1.41	1.41	1.58	1.60	1.90	2.37	1.47	1.62
Alambres, clavos, zinc y otros	-2.62	-2.85	-4.95	-10.74	-3.81	-12.00	-14.50	-15.85	-16.68	-16.74	-18.89	-16.59
Aceros	-4.91	-6.30	-15.48	-23.44	-22.31	-25.91	-25.90	-25.91	-22.77	-20.79	-18.98	-18.64
Agregados	0.48	0.82	0.82	2.05	2.05	2.05	2.05	2.05	2.05	2.05	2.05	2.68
Bloques y otros	0.00	0.00	0.00	0.00	0.00	1.16	1.16	1.16	1.16	1.16	1.16	1.16
Bovedillas	0.19	-1.92	-1.83	-1.73	-1.63	-1.63	-1.46	-1.44	-1.08	-0.52	-0.19	-0.01
Combustibles	-5.61	-7.77	-4.56	-1.61	3.47	10.23	9.35	6.23	9.69	13.11	11.07	14.75
Accesorios eléctricos	-2.91	-2.91	-0.80	-8.36	-1.46	1.34	1.34	1.34	1.34	0.65	-0.21	-1.67
Equipos eléctricos	0.00	0.00	-0.04	-6.18	0.06	0.10	0.10	0.10	0.18	0.37	0.37	0.37
Alambres eléctricos	0.00	-3.31	-8.41	-11.26	-8.35	-10.40	-10.40	-9.66	-11.06	-11.11	-10.44	-9.11
Ascensor	3.02	3.36	3.46	3.68	4.51	4.24	3.80	4.37	4.74	4.34	4.08	3.25
Generadores eléctricos	0.19	0.52	0.62	0.72	0.82	0.82	1.03	1.05	1.42	2.00	2.60	2.78
Misceláneos eléctricos	0.00	0.00	-1.09	-21.19	-4.14	-20.51	-12.91	-12.91	-13.15	-13.15	-12.61	-12.85
Módulos, contadores y breakers	0.08	-0.17	5.03	-0.72	0.98	1.49	4.34	4.73	5.91	5.78	7.73	10.25
Hormigones	0.00	0.89	0.89	0.89	0.46	0.46	0.00	0.00	0.00	0.00	0.00	0.00
Equipos y aparatos instalaciones hidrosanitarias	-0.01	2.28	2.19	-1.91	1.84	0.40	0.03	-0.35	-3.86	-4.91	-5.02	-5.18
Madera	0.00	1.29	0.02	-2.07	1.47	-2.39	-1.73	-0.46	-1.87	-1.53	-1.43	-2.44
Piedras naturales y marmolite	0.26	0.30	0.31	0.32	0.34	0.34	0.36	0.37	0.41	0.48	0.53	1.28
Pintura	-0.50	-0.50	-0.50	-0.40	-0.35	-1.09	-1.00	-0.92	-0.88	-0.87	0.04	0.04
Pisos y cerámicas	0.00	0.00	0.00	0.00	0.00	0.00	-2.18	-2.18	-2.18	0.04	0.04	0.04
Tuberías y piezas PVC	0.00	0.33	10.88	13.51	18.18	15.79	15.86	15.22	16.83	16.83	13.06	12.40
Cementos y pegamentos	4.48	3.69	-5.21	-3.91	-1.69	-3.20	-7.18	-8.28	-7.84	-5.28	0.22	7.82
Subcontrato de terminaciones	0.00	0.00	-0.93	-2.23	-0.93	-0.93	-1.23	-3.79	-0.92	-1.23	-4.49	-4.49
Subcontrato de bote	0.00	0.00	0.00	0.00	0.00	0.00	0.00	0.00	0.00	0.00	0.00	1.41
Subcontrato de ebanistería	0.17	0.17	0.17	0.17	-0.04	-0.04	0.13	0.13	-0.18	0.81	1.65	2.46
Subcontrato de herrería	0.44	0.44	0.44	-14.41	-14.41	-14.41	-17.11	-17.11	-15.31	-15.31	-24.00	-15.90
Subcontrato terminaciones aluminio y vidrio	0.10	0.34	0.79	0.86	0.94	0.94	1.09	1.11	1.38	1.80	2.05	2.18

Fuente: Encuesta de precios, Índice de Costos Directos de la Construcción de Viviendas (ICDV), Oficina Nacional de Estadística

Notas:

Variación acumulada en el año, es la relación del índice en el mes de referencia con el índice del mes de diciembre del año anterior

Cuadro 14.12

REPÚBLICA DOMINICANA: Variación porcentual en los últimos 12 meses del Índice de Costos Directos de la Construcción de Viviendas (ICDV) por subgrupo de costos, según mes, 2016
Índice base octubre 2009=100

Subgrupo de costo	Enero	Febrero	Marzo	Abril	Mayo	Junio	Julio	Agosto	Septiembre	Octubre	Noviembre	Diciembre
Herramientas	9.01	8.54	0.98	-7.81	0.17	-1.11	-0.30	-0.77	-1.30	-1.02	-1.05	-1.12
Mano de obra aceros	15.00	15.00	15.00	15.00	15.00	15.00	15.00	15.00	15.02	15.02	15.02	15.02
Mano de obra albañilería	15.50	15.50	15.46	15.46	15.42	15.42	15.42	15.38	15.42	15.42	15.42	15.50
Mano de obra carpintería	15.00	15.00	15.00	15.00	15.00	15.00	15.00	15.00	15.00	15.00	15.00	15.00
Mano de obra eléctrica	0.00	15.00	15.00	15.00	15.00	15.00	15.00	15.00	15.00	15.00	15.00	15.00
Mano de obra excavación	0.00	0.00	0.00	0.00	15.00	15.00	15.00	15.00	15.23	15.23	15.23	15.23
Mano de obra instalación hidrosanitaria	15.01	15.01	15.01	15.01	15.01	15.01	15.01	15.01	15.01	15.01	15.00	15.00
Mano de obra jornaleros	0.00	0.00	0.00	0.00	15.00	15.00	15.00	15.00	15.23	15.23	15.23	15.23
Mano de obra pintura	0.00	14.99	14.99	14.99	14.99	14.99	14.99	14.99	14.99	14.99	14.99	14.99
Maquinarias	2.57	2.33	2.65	2.66	2.61	2.52	2.42	2.30	2.44	2.71	1.64	1.62
Alambres, clavos, zinc y otros	-5.54	-5.84	-8.81	-16.55	-10.83	-17.79	-18.67	-19.99	-20.33	-19.60	-21.06	-16.59
Aceros	-11.51	-9.92	-18.79	-26.17	-25.05	-27.69	-26.79	-26.80	-23.73	-21.56	-19.63	-18.64
Agregados	2.17	2.51	1.62	2.85	1.17	1.17	1.90	2.05	1.17	1.17	1.51	2.68
Bloques y otros	-4.20	-4.20	-4.20	-4.20	-4.20	-3.09	-1.72	-1.79	-2.12	0.82	1.16	1.16
Bovedillas	5.92	3.05	3.45	3.50	3.40	3.28	-0.44	-0.60	-0.43	-0.09	0.02	-0.01
Combustibles	-16.62	-19.45	-20.01	-18.20	-18.22	-13.08	-12.09	-7.79	0.52	4.26	2.93	14.75
Accesorios eléctricos	5.33	5.31	7.05	-8.17	-1.48	1.36	1.94	1.94	1.24	0.14	-0.45	-1.67
Equipos eléctricos	10.04	9.16	9.12	-7.42	0.13	3.63	3.62	2.30	1.98	2.08	0.40	0.37
Alambres eléctricos	-1.17	-4.84	-10.21	-15.16	-13.23	-13.07	-11.96	-11.27	-12.47	-13.16	-11.52	-9.11
Ascensor	6.31	4.37	5.65	5.81	5.25	4.91	4.84	4.68	4.54	3.90	5.96	3.25
Generadores eléctricos	2.26	1.97	2.36	2.36	2.31	2.20	2.07	1.92	2.09	2.43	2.81	2.78
Misceláneos eléctricos	7.94	16.20	14.89	-17.01	-7.33	-25.78	-18.02	-18.02	-14.13	-15.01	-12.64	-12.85
Módulos, contadores y breakers	7.51	7.25	12.77	4.34	2.12	2.01	5.45	3.83	9.34	9.15	7.22	10.25
Hormigones	-0.07	0.82	0.82	0.82	0.39	0.39	-0.07	-0.07	-0.07	-0.07	0.30	0.00
Equipos y aparatos instalaciones hidrosanitarias	6.02	6.35	6.70	1.73	5.99	5.02	5.09	4.10	-4.25	-3.94	-5.09	-5.18
Madera	2.47	1.30	0.04	-3.53	-0.27	-5.21	-3.14	-3.08	-4.46	-6.00	-1.43	-2.44
Piedras naturales y marmolite	0.22	0.17	0.37	0.38	0.36	0.35	-0.53	-0.55	1.49	1.54	0.55	1.28
Pintura	-0.58	-1.04	-1.24	-1.02	-0.93	-1.69	0.28	0.37	0.83	-0.24	0.20	0.20
Pisos y cerámicas	0.15	0.15	0.15	0.15	0.15	0.15	-2.00	-2.00	-2.00	0.19	0.04	0.04
Tuberías y piezas PVC	-7.41	-0.08	16.18	7.03	6.79	4.54	5.83	5.39	5.78	5.93	6.32	12.30
Cementos y pegamentos	-2.91	2.10	-10.74	-5.20	1.01	0.14	-1.61	-2.77	0.35	-0.57	5.80	7.82
Subcontrato de terminaciones	5.68	3.40	2.44	1.40	2.04	0.67	1.21	-1.41	0.41	-0.73	-3.59	-4.49
Subcontrato de bote	-2.74	-2.74	-2.74	-2.74	0.00	0.00	0.00	0.00	0.00	0.00	0.00	1.41
Subcontrato de ebanistería	-0.67	-1.20	-1.20	-0.55	-1.01	0.03	0.02	-0.34	-0.88	-0.09	1.65	2.46
Subcontrato de herrería	-3.09	-3.92	-3.92	-17.35	-4.20	-8.69	-11.57	-12.93	-8.44	-11.34	-24.00	-15.90
Subcontrato terminaciones aluminio y vidrio	1.54	1.33	1.96	1.85	1.83	1.75	1.86	1.75	1.87	2.16	2.20	2.18

Fuente: Encuesta de precios, Índice de Costos Directos de la Construcción de Viviendas (ICDV), Oficina Nacional de Estadística

Notas:

Variación 12 meses: es la relación del índice en el mes de referencia con el índice del mismo mes del año anterior

Cuadro 14.13

REPÚBLICA DOMINICANA: Índice de Precios del Productor (IPP) de la sección de Industrias Manufactureras, según mes, año 2016
Índice base diciembre 2013 = 100

Mes	Índice general	Variación mensual ¹ (%)	Variación acumulada ² (%)	Variación doce meses ³ (%)
Enero	102.58	-0.10	-0.10	0.66
Febrero	100.89	-1.65	-1.74	-1.38
Marzo	102.46	1.56	-0.21	0.34
Abril	102.02	-0.43	-0.64	-0.27
Mayo	102.12	0.1	-0.55	-0.39
Junio	102.18	0.06	-0.48	-0.36
Julio	102.65	0.46	-0.03	0.75
Agosto	102.71	0.06	0.04	1.26
Septiembre	102.93	0.21	0.25	0.84
Octubre	103.36	0.42	0.67	1.03
Noviembre	103.66	0.29	0.96	0.82
Diciembre	103.80	0.13	1.09	1.09

Fuente: Encuesta de precios, Índice de Precios del Productor (IPP), Oficina Nacional de Estadística

Notas:

¹Cambio porcentual del índice en el mes de referencia respecto al índice del mes anterior al de referencia

²Cambio porcentual del índice en el mes de referencia respecto al índice del mes de diciembre del año anterior

³Cambio porcentual del índice en el mes de referencia respecto al índice del mismo mes del año anterior

Cuadro 14.14

REPÚBLICA DOMINICANA: Índice de Precios del Productor (IPP) de la sección de Industrias Manufactureras, según divisiones de la Clasificación Industrial Internacional Uniforme revisión 4, según mes, año 2016
Índice base diciembre 2013 = 100

División CIU, Rev. 4	Descripción	Enero	Febrero	Marzo	Abril	Mayo	Junio	Julio	Agosto	Septiembre	Octubre	Noviembre	Diciembre
	Variación general	102.58	100.89	102.46	102.02	102.12	102.18	102.65	102.71	102.93	103.36	103.66	103.80
10	Elaboración de productos alimenticios	104.56	100.17	105.15	103.28	102.72	103.84	104.27	105.33	105.86	105.90	105.94	105.94
11	Elaboración de bebidas	106.57	106.71	108.45	108.47	108.34	108.39	108.59	109.11	109.12	109.33	109.34	109.63
12	Elaboración de productos tabaco	99.92	101.55	101.42	102.99	103.31	103.13	102.60	102.83	103.41	103.66	103.67	102.89
13	Fabricación de productos textiles	102.44	103.00	102.99	103.00	103.00	102.15	102.15	104.92	105.02	105.13	105.24	105.31
14	Fabricación de prendas vestir	110.92	111.12	111.26	111.35	111.43	111.52	111.60	111.61	111.83	112.68	112.85	113.11
15	Fabricación de productos cuero y productos conexos	104.58	104.96	105.03	105.10	105.18	105.30	105.40	105.42	105.51	106.32	106.56	106.67
16	Producción de mara y fabricación de productos de mara y corcho, excepto muebles; fabricación de artículos de paja y de materiales trenzables	125.85	126.05	126.04	126.05	126.05	126.14	126.19	126.20	126.63	126.79	127.00	127.08
17	Fabricación de papel y productos de papel	103.98	103.62	103.55	103.69	103.85	103.04	103.07	103.01	103.49	103.73	103.97	103.95
18	Impresión y reproducción de grabaciones	114.75	114.75	114.79	114.80	115.15	115.16	115.17	115.17	116.54	116.62	117.15	117.17
19	Fabricación de coque y productos de la refinación de petróleo	43.71	39.46	41.72	44.65	49.09	52.69	57.36	52.77	55.00	55.63	58.33	56.81
20	Fabricación de sustancias y productos químicos	102.25	102.20	102.34	102.45	102.55	95.26	95.31	95.23	95.47	95.66	96.19	96.28
21	Fabricación de productos farmacéuticos, sustancias químicas medicinales y productos botánicos de uso farmacéutico	106.00	106.15	106.17	106.14	109.68	109.93	111.43	111.44	110.79	111.58	111.73	112.39
22	Fabricación de productos de caucho y de plástico	106.05	106.06	106.06	106.06	105.53	106.08	106.08	106.29	105.31	105.31	105.31	105.86
23	Fabricación de otros productos minerales no metálicos	96.86	95.53	94.91	94.53	94.42	94.04	94.08	92.46	91.47	92.88	92.94	94.40
24	Fabricación de metales comunes	81.63	73.17	69.18	67.01	65.81	65.62	65.45	65.76	65.13	65.56	68.61	67.84
25	Fabricación de productos elaborados de metal, excepto maquinaria y equipo	128.01	128.22	128.24	128.26	128.48	128.54	128.61	128.59	129.42	129.81	130.51	130.57
27	Fabricación de equipo eléctrico	107.06	107.31	107.30	107.31	107.31	107.53	107.73	107.59	107.74	108.68	108.52	108.65
28	Fabricación de maquinaria y equipo n.c.p.	120.03	120.03	120.03	120.04	120.04	120.04	120.04	120.04	120.04	120.04	120.04	120.04
30	Fabricación otro equipo de transporte	109.91	109.91	109.91	109.91	109.91	109.91	109.91	109.91	109.91	109.91	109.91	109.91
31	Fabricación de muebles	106.12	106.58	106.59	106.61	106.64	106.67	109.11	109.12	109.15	109.40	109.48	109.50
32	Otras industrias manufactureras	112.34	112.55	112.60	112.66	112.70	112.99	113.63	113.57	113.68	114.12	114.35	114.51
33	Reparación e instalación de maquinaria y equipo	111.66	111.86	111.95	111.99	112.25	112.36	112.38	112.42	112.48	112.95	113.05	113.18

Fuente: Encuesta de precios, Índice de Precios del Productor (IPP), Oficina Nacional de Estadística

Notas:

Variación acumulada en el año, es la relación del índice en el mes de referencia con el índice del mes de diciembre del año anterior

Cuadro 14.15

REPÚBLICA DOMINICANA: Variación porcentual mensual del índice de Precios del Productor de la sección de Industrias Manufactureras, según divisiones de la Clasificación Industrial Internacional Uniforme revisión 4, según mes, año 2016
Índice base diciembre 2013 = 100

División CIU, Rev. 4	Descripción	Enero	Febrero	Marzo	Abril	Mayo	Junio	Julio	Agosto	Septiembre	Octubre	Noviembre	Diciembre
	Variación general	-0.10	-1.65	1.56	-0.43	0.10	0.06	0.46	0.06	0.21	0.42	0.29	0.13
10	Elaboración de productos alimenticios	0.21	-4.20	4.97	-1.78	-0.54	1.09	0.41	1.01	0.50	0.04	0.03	0.00
11	Elaboración de bebidas	0.11	0.13	1.63	0.01	-0.12	0.05	0.18	0.48	0.01	0.20	0.00	0.26
12	Elaboración de productos tabaco	1.15	1.63	-0.12	1.55	0.31	-0.17	-0.52	0.22	0.57	0.24	0.01	-0.76
13	Fabricación de productos textiles	0.22	0.55	0.00	0.01	0.00	-0.83	0.00	2.70	0.10	0.11	0.11	0.07
14	Fabricación de prendas vestir	0.23	0.18	0.13	0.08	0.07	0.08	0.08	0.01	0.20	0.75	0.16	0.23
15	Fabricación de productos cuero y productos conexos	0.13	0.37	0.06	0.07	0.07	0.12	0.09	0.02	0.09	0.77	0.22	0.10
16	Producción de mara y fabricación de productos de mara y corcho, excepto muebles; fabricación de artículos de paja y de materiales trenzables	0.11	0.15	0.00	0.01	0.00	0.07	0.04	0.00	0.35	0.12	0.17	0.06
17	Fabricación de papel y productos de papel	0.13	-0.34	-0.07	0.13	0.16	-0.78	0.03	-0.06	0.46	0.24	0.22	-0.02
18	Impresión y reproducción de grabaciones	2.55	0.00	0.04	0.01	0.30	0.01	0.01	0.00	1.19	0.07	0.45	0.02
19	Fabricación de coque y productos de la refinación de petróleo	-12.52	-9.73	5.74	7.02	9.93	7.34	8.87	-8.01	4.23	1.14	4.87	-2.62
20	Fabricación de sustancias y productos químicos	0.14	-0.05	0.14	0.11	0.09	-7.11	0.05	-0.08	0.25	0.21	0.55	0.09
21	Fabricación de productos farmacéuticos, sustancias químicas medicinales y productos botánicos de uso farmacéutico	0.04	0.13	0.02	-0.02	3.33	0.23	1.37	0.01	-0.59	0.71	0.13	0.59
22	Fabricación de productos de caucho y de plástico	-0.01	0.00	0.00	0.00	-0.50	0.52	0.00	0.20	-0.92	0.00	0.00	0.52
23	Fabricación de otros productos minerales no metálicos	0.15	-1.37	-0.65	-0.40	-0.11	-0.41	0.04	-1.72	-1.08	1.55	0.06	1.58
24	Fabricación de metales comunes	0.16	-10.36	-5.46	-3.14	-1.80	-0.29	-0.25	0.47	-0.96	0.67	4.65	-1.12
25	Fabricación de productos elaborados de metal, excepto maquinaria y equipo	0.96	0.17	0.02	0.01	0.17	0.05	0.05	-0.02	0.65	0.30	0.54	0.05
27	Fabricación de equipo eléctrico	-1.29	0.23	0.00	0.01	0.00	0.21	0.18	-0.13	0.14	0.87	-0.15	0.12
28	Fabricación de maquinaria y equipo n.c.p.	-0.17	0.00	0.00	0.01	0.00	0.00	0.00	0.00	0.00	0.00	0.00	0.00
30	Fabricación otro equipo de transporte	0.00	0.00	0.00	0.00	0.00	0.00	0.00	0.00	0.00	0.00	0.00	0.00
31	Fabricación de muebles	0.03	0.43	0.01	0.02	0.02	0.03	2.28	0.02	0.02	0.23	0.08	0.02
32	Otras industrias manufactureras	0.17	0.19	0.05	0.05	0.04	0.25	0.57	-0.05	0.10	0.39	0.20	0.14
33	Reparación e instalación de maquinaria y equipo	2.00	0.19	0.07	0.04	0.24	0.09	0.02	0.03	0.05	0.42	0.09	0.11

Fuente: Encuesta de precios, Índice de Precios del Productor (IPP), Oficina Nacional de Estadística

Notas:

Variación mensual es la relación del índice en el mes de referencia con el índice del mes anterior

Cuadro 14.16

REPÚBLICA DOMINICANA: Variación porcentual mensual del índice de Precios del Productor de la sección de Industrias Manufactureras, según divisiones de la Clasificación Industrial Internacional Uniforme revisión 4, según mes, año 2016
Índice base diciembre 2013 = 100

División CIU, Rev. 4	Descripción	Enero	Febrero	Marzo	Abril	Mayo	Junio	Julio	Agosto	Septiembre	Octubre	Noviembre	Diciembre
	Variación general	-0.10	-1.74	-0.21	-0.64	-0.55	-0.48	-0.03	0.04	0.25	0.67	0.96	1.09
10	Elaboración de productos alimenticios	0.21	-4.00	0.77	-1.02	-1.55	-0.48	-0.07	0.94	1.45	1.50	1.53	1.53
11	Elaboración de bebidas	0.11	0.24	1.88	1.90	1.77	1.83	2.01	2.50	2.51	2.71	2.71	2.99
12	Elaboración de productos tabaco	1.15	2.79	2.67	4.26	4.58	4.40	3.86	4.09	4.68	4.94	4.95	4.15
13	Fabricación de productos textiles	0.22	0.77	0.77	0.78	0.78	-0.06	-0.05	2.65	2.75	2.86	2.97	3.04
14	Fabricación de prendas vestir	0.23	0.41	0.54	0.62	0.69	0.77	0.84	0.86	1.05	1.82	1.97	2.20
15	Fabricación de productos cuero y productos conexos	0.13	0.50	0.57	0.64	0.71	0.83	0.93	0.94	1.03	1.81	2.04	2.14
16	Producción de mara y fabricación de productos de mara y corcho, excepto muebles; fabricación de artículos de paja y de materiales trenzables	0.11	0.26	0.26	0.26	0.27	0.33	0.37	0.38	0.73	0.85	1.02	1.08
17	Fabricación de papel y productos de papel	0.13	-0.21	-0.28	-0.15	0.01	-0.77	-0.74	-0.80	-0.34	-0.10	0.12	0.10
18	Impresión y reproducción de grabaciones	2.55	2.55	2.59	2.59	2.91	2.92	2.92	2.93	4.15	4.22	4.69	4.71
19	Fabricación de coque y productos de la refinación de petróleo	-12.52	-21.04	-16.50	-10.64	-1.76	5.45	14.80	5.60	10.07	11.32	16.74	13.68
20	Fabricación de sustancias y productos químicos	0.14	0.09	0.23	0.34	0.43	-6.71	-6.66	-6.73	-6.50	-6.31	-5.79	-5.71
21	Fabricación de productos farmacéuticos, sustancias químicas medicinales y productos botánicos de uso farmacéutico	0.04	0.17	0.19	0.17	3.51	3.74	5.16	5.17	4.56	5.30	5.44	6.06
22	Fabricación de productos de caucho y de plástico	-0.01	0.00	0.00	0.00	-0.50	0.02	0.02	0.22	-0.71	-0.71	-0.71	-0.19
23	Fabricación de otros productos minerales no metálicos	0.15	-1.22	-1.86	-2.25	-2.36	-2.76	-2.72	-4.39	-5.42	-3.96	-3.90	-2.39
24	Fabricación de metales comunes	0.16	-10.22	-15.12	-17.78	-19.26	-19.49	-19.69	-19.32	-20.09	-19.56	-15.82	-16.76
25	Fabricación de productos elaborados de metal, excepto maquinaria y equipo	0.96	1.12	1.14	1.15	1.33	1.38	1.43	1.41	2.07	2.37	2.93	2.98
27	Fabricación de equipo eléctrico	-1.29	-1.06	-1.06	-1.05	-1.05	-0.85	-0.67	-0.80	-0.66	0.21	0.06	0.18
28	Fabricación de maquinaria y equipo n.c.p.	-0.17	-0.17	-0.17	-0.17	-0.17	-0.17	-0.17	-0.17	-0.17	-0.17	-0.17	-0.17
30	Fabricación otro equipo de transporte	0.00	0.00	0.00	0.00	0.00	0.00	0.00	0.00	0.00	0.00	0.00	0.00
31	Fabricación de muebles	0.03	0.46	0.47	0.49	0.52	0.55	2.85	2.86	2.88	3.12	3.20	3.21
32	Otras industrias manufactureras	0.17	0.36	0.40	0.46	0.50	0.75	1.32	1.27	1.37	1.76	1.97	2.11
33	Reparación e instalación de maquinaria y equipo	2.00	2.19	2.27	2.31	2.55	2.65	2.67	2.70	2.75	3.18	3.28	3.40

Fuente: Encuesta de precios, Índice de Precios del Productor (IPP), Oficina Nacional de Estadística

Notas:

Variación acumulada en el año, es la relación del índice en el mes de referencia con el índice del mes de diciembre del año anterior

Cuadro 14.17

REPÚBLICA DOMINICANA: Variación porcentual doce meses del índice de Precios del Productor (IPP) de la sección de industrias manufactureras, según divisiones de la Clasificación Industrial Internacional Uniforme revisión 4, según mes, año 2016
Índice base diciembre 2013 = 100

División CIU, Rev. 4	Descripción	Enero	Febrero	Marzo	Abril	Mayo	Junio	Julio	Agosto	Septiembre	Octubre	Noviembre	Diciembre
	Variación general	0.66	-1.38	0.34	-0.27	-0.39	-0.36	0.75	1.26	0.84	1.03	0.82	1.09
10	Elaboración de productos alimenticios	1.48	-2.75	1.89	0.13	-0.50	0.82	3.59	5.41	3.44	2.73	1.32	1.53
11	Elaboración de bebidas	1.78	1.34	3.20	3.20	3.01	2.46	2.49	2.35	2.50	2.47	2.69	2.99
12	Elaboración de productos tabaco	0.56	2.76	4.34	7.24	3.73	4.92	3.79	3.99	3.57	3.57	4.95	4.15
13	Fabricación de productos textiles	0.52	0.99	0.45	0.08	1.19	0.32	-0.06	2.61	2.97	2.89	3.20	3.04
14	Fabricación de prendas vestir	8.10	7.30	2.67	2.82	2.50	2.10	1.52	1.36	1.47	1.98	2.03	2.20
15	Fabricación de productos cuero y productos conexos	1.91	1.95	2.13	1.78	1.71	1.74	1.58	1.44	1.34	2.23	2.22	2.14
16	Producción de mara y fabricación de productos de mara y corcho, excepto muebles; fabricación de artículos de paja y de materiales trenzables	1.48	1.46	1.56	1.20	1.12	1.09	1.01	0.87	1.10	1.13	1.13	1.08
17	Fabricación de papel y productos de papel	1.52	1.14	1.08	1.26	1.45	0.63	0.63	-0.07	0.33	0.65	0.51	0.10
18	Impresión y reproducción de grabaciones	8.11	0.37	1.37	-0.44	-0.22	-0.35	-0.54	3.24	4.34	4.40	4.72	4.71
19	Fabricación de coque y productos de la refinación de petróleo	-38.33	-46.94	-36.25	-29.35	-29.54	-26.32	-18.23	-13.50	-1.64	1.34	7.43	13.68
20	Fabricación de sustancias y productos químicos	0.55	0.45	0.70	0.64	0.52	-6.56	-6.57	-6.71	-6.28	-6.39	-5.80	-5.71
21	Fabricación de productos farmacéuticos, sustancias químicas medicinales y productos botánicos de uso farmacéutico	4.58	2.79	3.58	0.28	3.41	4.03	5.30	3.78	2.53	3.20	5.53	6.06
22	Fabricación de productos de caucho y de plástico	2.76	3.04	3.28	3.27	4.32	3.35	-0.55	-0.35	-0.71	-0.70	-0.71	-0.19
23	Fabricación de otros productos minerales no metálicos	-1.80	-2.51	-2.91	-3.85	-3.28	-3.28	-2.16	-3.87	-5.12	-3.37	-3.56	-2.39
24	Fabricación de metales comunes	-11.59	-17.97	-20.72	-25.30	-21.34	-21.04	-19.77	-18.30	-19.46	-18.47	-15.08	-16.76
25	Fabricación de productos elaborados de metal, excepto maquinaria y equipo	14.64	9.79	9.57	8.03	8.29	8.52	6.25	5.64	6.61	6.77	2.98	2.98
27	Fabricación de equipo eléctrico	1.36	1.30	1.64	1.28	0.93	1.18	2.18	0.85	0.19	0.90	0.41	0.18
28	Fabricación de maquinaria y equipo n.c.p.	0.37	0.37	0.37	0.00	0.00	0.00	0.00	0.00	0.00	0.00	-0.07	-0.17
30	Fabricación otro equipo de transporte	1.01	1.01	0.00	0.00	0.00	0.00	0.51	0.00	0.00	0.00	0.00	0.00
31	Fabricación de muebles	5.47	5.64	4.53	3.33	3.30	1.78	4.17	3.84	3.40	3.69	3.70	3.21
32	Otras industrias manufactureras	2.05	1.67	1.94	1.77	1.90	2.00	2.27	2.12	1.83	1.99	2.15	2.11
33	Reparación e instalación de maquinaria y equipo	6.49	6.27	6.50	6.49	6.26	6.31	5.27	5.28	4.63	5.56	3.28	3.40

Fuente: Encuesta de precios, Índice de Precios del Productor (IPP), Oficina Nacional de Estadística

Notas:

Variación mensual es la relación del índice en el mes de referencia con el índice del mes anterior

Cuadro 14.18

REPÚBLICA DOMINICANA: Índice de Precios del Productor (IPP) sección Servicios, según mes, año 2016
Índice base diciembre 2013 = 100

Mes	Índice General	Variación Mensual (%)	Variación año corrido (%)	Variación doce meses (%)
Enero	108.69	0.82	0.82	3.98
Febrero	108.70	0.01	0.83	2.81
Marzo	109.33	0.58	1.41	2.72
Abril	108.62	-0.65	0.75	2.05
Mayo	108.51	-0.10	0.66	2.21
Junio	108.87	0.33	0.98	2.26
Julio	108.84	-0.02	0.96	2.09
Agosto	108.99	0.13	1.10	1.83
Septiembre	108.93	-0.05	1.04	1.92
Octubre	108.96	0.02	1.06	1.68
Noviembre	109.22	0.24	1.31	1.64
Diciembre	110.05	0.76	2.08	2.08

Fuente: Encuesta de precios , Índice de Precios del Productor (IPP), Oficina Nacional de Estadística

Notas:

¹Cambio porcentual del índice en el mes de referencia respecto al índice del mes anterior al de referencia

²Cambio porcentual del índice en el mes de referencia respecto al índice del mes de diciembre del año anterior

³Cambio porcentual del índice en el mes de referencia respecto al índice del mismo mes del año anterior

Cuadro 14.19

REPÚBLICA DOMINICANA: Índice de Precios del Productor (IPP) sección Servicios, según divisiones de la Clasificación Industrial Internacional Uniforme revisión 4, según mes, año 2016
Índice base diciembre 2013 = 100

División CIU, Rev. 4	Descripción	Enero	Febrero	Marzo	Abril	Mayo	Junio	Julio	Agosto	Septiembre	Octubre	Noviembre	Diciembre
	Índice general	108.69	108.70	109.33	108.62	108.51	108.87	108.84	108.99	108.93	108.96	109.22	110.05
49	Transporte por vía terrestre y transporte por tuberías	101.86	101.94	102.48	102.53	102.88	102.92	102.94	102.99	103.34	103.87	103.99	104.85
50	Transporte por vía acuática	100.54	100.56	100.57	100.58	100.59	100.60	100.60	100.61	100.65	102.01	102.06	102.07
51	Transporte por vía aérea	118.36	118.86	119.75	119.84	119.96	120.06	120.13	120.16	120.72	121.14	121.42	121.62
52	Almacenamiento y actividades de apoyo al transporte	109.28	110.34	110.76	110.82	110.94	111.03	111.15	111.17	111.97	112.59	112.89	110.82
53	Actividades postales y de mensajería	103.58	104.12	104.14	104.18	104.24	105.29	105.33	105.34	105.54	105.85	106.03	106.11
55	Actividades de alojamiento	122.73	121.53	128.98	115.92	110.99	112.01	114.97	114.85	115.09	115.36	119.80	126.93
56	Actividades de servicio de comidas y bebidas	108.96	109.15	110.30	109.76	109.59	110.50	110.60	110.50	110.51	110.52	110.65	110.88
58	Actividades de edición	111.62	111.53	111.51	111.55	111.62	111.25	111.36	111.36	111.53	111.55	112.53	112.53
59	Actividades de producción de películas cinematográficas, videos y programas de televisión, grabación de sonido y edición de música	109.77	110.03	110.02	110.04	110.42	109.41	110.54	109.88	110.39	110.19	110.20	110.20
60	Actividades de programación y transmisión	109.57	109.96	110.33	110.33	110.68	109.83	110.69	110.02	110.66	110.45	110.45	110.45
61	Telecomunicaciones	101.28	101.28	101.28	101.28	101.28	101.28	101.28	101.28	101.28	101.26	101.30	101.30
68	Actividades inmobiliarias	107.53	107.25	107.44	107.30	107.34	107.47	107.41	107.29	107.55	107.44	107.49	107.57
73	Publicidad y estudios de mercado	102.28	102.28	102.92	103.28	103.47	103.47	103.47	102.99	101.73	101.73	101.73	102.09
74	Otras actividades profesionales, científicas y técnicas	107.58	107.83	107.86	107.91	107.95	108.02	120.33	120.37	120.42	120.97	121.14	121.19
77	Actividades de alquiler y arrendamiento	101.17	101.56	101.59	101.14	100.80	100.83	100.85	100.86	100.76	101.30	101.58	101.73
79	Actividades de agencias de viajes y operadores turísticos y servicios de reservas y actividades conexas	131.08	130.13	129.43	125.20	125.46	128.58	123.69	123.43	121.05	122.71	122.98	132.35
80	Actividades de seguridad e investigación	91.79	91.79	91.79	91.79	91.79	91.79	91.79	91.79	91.79	91.79	91.79	91.79
81	Actividades de servicios a edificios y de paisajismo	106.13	112.04	112.16	112.23	112.35	112.42	112.49	112.52	112.72	113.18	113.47	113.57
82	Actividades administrativas y de apoyo de oficina y otras actividades de apoyo a las empresas	110.68	111.20	111.16	111.28	111.53	111.65	111.70	111.89	112.14	113.27	113.49	119.46
85	Enseñanza	119.94	119.58	119.56	119.56	119.52	120.26	119.82	122.85	121.25	119.56	119.60	119.56
86	Actividades de atención de la salud humana	115.56	115.49	115.41	115.45	115.64	115.41	115.26	115.33	115.78	115.33	115.42	115.49
90	Actividades creativas, artísticas y de entretenimiento	109.85	110.22	110.22	110.23	110.63	109.68	112.15	111.42	111.99	111.83	111.85	111.85
91	Actividades de bibliotecas, archivos y museos y otras actividades culturales	110.00	110.37	110.38	110.38	110.80	109.79	111.62	110.83	111.44	111.23	111.24	111.25
92	Actividades de juegos de azar y apuestas	110.17	110.55	110.55	110.55	111.00	109.92	111.01	110.17	110.81	110.55	110.55	110.55
93	Actividades deportivas, de esparcimiento y recreativas	110.17	110.55	110.55	110.55	111.00	109.92	111.01	110.17	110.81	110.55	110.55	110.55
95	Reparación de computadoras y de efectos personales y enseres domésticos	100.00	100.00	100.66	100.66	100.70	100.71	100.71	100.71	100.71	100.74	100.74	100.75

Notas:

Variación mensual es la relación del índice en el mes de referencia con el índice del mes anterior
Fuente: Encuesta de precios, Índice de Precios del Productor (IPP), Oficina Nacional de Estadística

Cuadro 14.20

REPÚBLICA DOMINICANA: Variación porcentual mensual del índice de Precios del Productor (IPP) sección Servicios, según divisiones de la Clasificación Industrial Internacional Uniforme revisión 4, según mes, año 2016
Índice base diciembre 2013 = 100

División CIU, Rev 4	Descripción	Enero	Febrero	Marzo	Abril	Mayo	Junio	Julio	Agosto	Septiembre	Octubre	Noviembre	Diciembre
	Índice general	0.82	0.01	0.58	-0.65	-0.10	0.33	-0.02	0.13	-0.05	0.02	0.24	0.76
49	Transporte por vía terrestre y transporte por tuberías	0.11	0.08	0.53	0.05	0.34	0.04	0.02	0.05	0.33	0.52	0.12	0.82
50	Transporte por vía acuática	0.06	0.02	0.01	0.01	0.01	0.01	0.00	0.00	0.04	1.36	0.04	0.01
51	Transporte por vía aérea	0.94	0.42	0.75	0.07	0.10	0.09	0.05	0.03	0.46	0.35	0.23	0.16
52	Almacenamiento y actividades de apoyo al transporte	0.24	0.97	0.38	0.06	0.11	0.08	0.10	0.02	0.72	0.56	0.26	-1.84
53	Actividades postales y de mensajería	0.12	0.52	0.02	0.04	0.06	1.01	0.04	0.01	0.19	0.29	0.17	0.08
55	Actividades de alojamiento	2.80	-0.98	6.13	-10.13	-4.25	0.92	2.64	-0.11	0.21	0.23	3.85	5.95
56	Actividades de servicio de comidas y bebidas	0.32	0.17	1.05	-0.49	-0.16	0.83	0.09	-0.09	0.01	0.01	0.12	0.21
58	Actividades de edición	4.12	-0.08	-0.02	0.03	0.06	-0.33	0.10	0.00	0.16	0.02	0.88	0.00
59	Actividades de producción de películas cinematográficas, videos y programas de televisión, grabación de sonido y edición de música	-0.58	0.24	-0.01	0.02	0.35	-0.92	1.03	-0.60	0.46	-0.18	0.00	0.00
60	Actividades de programación y transmisión	-0.68	0.36	0.34	0.00	0.32	-0.77	0.78	-0.60	0.57	-0.19	0.00	0.00
61	Telecomunicaciones	0.00	0.00	0.00	0.00	0.00	0.00	0.00	0.00	0.00	-0.02	0.04	0.00
68	Actividades inmobiliarias	0.21	-0.26	0.18	-0.13	0.04	0.12	-0.06	-0.10	0.24	-0.10	0.05	0.07
73	Publicidad y estudios de mercado	1.13	0.00	0.62	0.35	0.19	0.00	0.00	-0.46	-1.23	0.00	0.00	0.36
74	Otras actividades profesionales, científicas y técnicas	0.07	0.24	0.02	0.04	0.04	0.07	11.39	0.03	0.04	0.46	0.14	0.04
77	Actividades de alquiler y arrendamiento	0.04	0.39	0.02	-0.44	-0.33	0.02	0.02	0.01	-0.11	0.54	0.28	0.14
79	Actividades de agencias de viajes y operadores turísticos y servicios de reservas y actividades conexas	13.79	-0.72	-0.54	-3.26	0.20	2.49	-3.80	-0.21	-1.93	1.38	0.22	7.62
80	Actividades de seguridad e investigación	0.00	0.00	0.00	0.00	0.00	0.00	0.00	0.00	0.00	0.00	0.00	0.00
81	Actividades de servicios a edificios y de paisajismo	0.17	5.57	0.11	0.06	0.10	0.07	0.06	0.03	0.18	0.41	0.26	0.09
82	Actividades administrativas y de apoyo de oficina y otras actividades de apoyo a las empresas	0.33	0.47	-0.03	0.11	0.22	0.11	0.04	0.17	0.22	1.01	0.20	5.26
85	Enseñanza	0.32	-0.30	-0.02	0.00	-0.03	0.62	-0.36	2.52	-1.30	-1.39	0.04	-0.04
86	Actividades de atención de la salud humana	0.30	-0.07	-0.06	0.03	0.16	-0.19	-0.13	0.06	0.39	-0.39	0.08	0.06
90	Actividades creativas, artísticas y de entretenimiento	-0.83	0.33	0.00	0.01	0.36	-0.85	2.25	-0.65	0.51	-0.14	0.02	0.01
91	Actividades de bibliotecas, archivos y museos y otras actividades culturales	-0.89	0.34	0.00	0.00	0.38	-0.91	1.66	-0.70	0.55	-0.19	0.01	0.00
92	Actividades de juegos de azar y apuestas	-0.96	0.34	0.00	0.00	0.41	-0.98	0.99	-0.76	0.59	-0.24	0.00	0.00
93	Actividades deportivas, de esparcimiento y recreativas	-0.96	0.34	0.00	0.00	0.41	-0.98	0.99	-0.76	0.59	-0.24	0.00	0.00
95	Reparación de computadoras y de efectos personales y enseres domésticos	0.00	0.00	0.66	0.00	0.04	0.01	0.00	0.00	0.00	0.02	0.00	0.01

Fuente: Encuesta de precios, Índice de Precios del Productor (IPP), Oficina Nacional de Estadística
Variación mensual es la relación del índice en el mes de referencia con el índice del mes anterior al mes de referencia

Cuadro 14.21

REPÚBLICA DOMINICANA: Variación porcentual acumulada en el año del índice de Precios del Productor (IPP) sección Servicios, según divisiones de la Clasificación Industrial Internacional Uniforme revisión 4, según mes, año 2016
Índice base diciembre 2013 = 100

División CIU, Rev 4	Descripción	Enero	Febrero	Marzo	Abril	Mayo	Junio	Julio	Agosto	Septiembre	Octubre	Noviembre	Diciembre
	Índice general	0.82	0.83	1.41	0.75	0.66	0.98	0.96	1.10	1.04	1.06	1.31	2.08
49	Transporte por vía terrestre y transporte por tuberías	0.11	0.18	0.72	0.77	1.11	1.15	1.17	1.22	1.56	2.09	2.21	3.04
50	Transporte por vía acuática	0.06	0.08	0.09	0.10	0.11	0.12	0.12	0.13	0.17	1.53	1.57	1.58
51	Transporte por vía aérea	0.94	1.37	2.13	2.20	2.30	2.39	2.45	2.48	2.95	3.31	3.55	3.72
52	Almacenamiento y actividades de apoyo al transporte	0.24	1.22	1.60	1.65	1.77	1.85	1.95	1.98	2.71	3.28	3.56	1.65
53	Actividades postales y de mensajería	0.12	0.64	0.66	0.70	0.76	1.78	1.81	1.82	2.01	2.31	2.49	2.56
55	Actividades de alojamiento	2.80	1.79	8.03	-2.91	-7.04	-6.18	-3.70	-3.80	-3.60	-3.38	0.34	6.32
56	Actividades de servicio de comidas y bebidas	0.32	0.50	1.56	1.06	0.90	1.74	1.83	1.74	1.75	1.75	1.88	2.09
58	Actividades de edición	4.12	4.03	4.02	4.05	4.12	3.78	3.88	3.87	4.04	4.06	4.97	4.97
59	Actividades de producción de películas cinematográficas, videos y programas de televisión, grabación de sonido y edición de música	-0.58	-0.34	-0.35	-0.33	0.02	-0.90	0.12	-0.48	-0.02	-0.19	-0.19	-0.19
60	Actividades de programación y transmisión	-0.68	-0.32	0.01	0.01	0.33	-0.44	0.34	-0.26	0.31	0.12	0.12	0.12
61	Telecomunicaciones	0.00	0.00	0.00	0.00	0.00	0.00	0.00	0.00	0.00	-0.02	0.02	0.02
68	Actividades inmobiliarias	0.21	-0.05	0.13	0.00	0.03	0.15	0.09	-0.01	0.22	0.13	0.17	0.24
73	Publicidad y estudios de mercado	1.13	1.13	1.76	2.12	2.31	2.31	2.31	1.84	0.59	0.59	0.59	0.95
74	Otras actividades profesionales, científicas y técnicas	0.07	0.31	0.33	0.37	0.42	0.48	11.93	11.97	12.01	12.52	12.68	12.73
77	Actividades de alquiler y arrendamiento	0.04	0.42	0.45	0.00	-0.33	-0.31	-0.28	-0.27	-0.38	0.16	0.44	0.58
79	Actividades de agencias de viajes y operadores turísticos y servicios de reservas y actividades conexas	13.79	12.96	12.35	8.69	8.91	11.61	7.37	7.15	5.08	6.52	6.75	14.89
80	Actividades de seguridad e investigación	0.00	0.00	0.00	0.00	0.00	0.00	0.00	0.00	0.00	0.00	0.00	0.00
81	Actividades de servicios a edificios y de paisajismo	0.17	5.75	5.86	5.93	6.04	6.11	6.17	6.20	6.39	6.82	7.10	7.20
82	Actividades administrativas y de apoyo de oficina y otras actividades de apoyo a las empresas	0.33	0.80	0.77	0.88	1.10	1.21	1.26	1.43	1.66	2.68	2.88	8.30
85	Enseñanza	0.32	0.02	0.00	0.00	-0.03	0.58	0.22	2.75	1.41	0.00	0.04	0.00
86	Actividades de atención de la salud humana	0.30	0.23	0.17	0.20	0.36	0.17	0.04	0.10	0.48	0.09	0.17	0.23
90	Actividades creativas, artísticas y de entretenimiento	-0.83	-0.51	-0.50	-0.50	-0.14	-0.99	1.24	0.58	1.09	0.95	0.97	0.97
91	Actividades de bibliotecas, archivos y museos y otras actividades culturales	-0.89	-0.56	-0.56	-0.55	-0.17	-1.08	0.56	-0.14	0.40	0.22	0.23	0.23
92	Actividades de juegos de azar y apuestas	-0.96	-0.61	-0.61	-0.61	-0.21	-1.19	-0.20	-0.96	-0.38	-0.61	-0.61	-0.61
93	Actividades deportivas, de esparcimiento y recreativas	-0.96	-0.61	-0.61	-0.61	-0.21	-1.19	-0.20	-0.96	-0.38	-0.61	-0.61	-0.61
95	Reparación de computadoras y de efectos personales y enseres domésticos	0.00	0.00	0.66	0.66	0.70	0.71	0.71	0.71	0.71	0.74	0.74	0.75

Fuente: Encuesta de precios, Índice de Precios del Productor (IPP), Oficina Nacional de Estadística
Variación 12 meses, es la relación del índice en el mes de referencia con el índice del mismo mes del año anterior

Cuadro 14.22

REPÚBLICA DOMINICANA: Variación porcentual doce meses del índice de Precios del Productor (IPP) sección Servicios, según divisiones de la Clasificación Industrial Internacional Uniforme revisión 4, según mes, año 2016
Índice base diciembre 2013 = 100

División CIU, Rev 4	Descripción	Enero	Febrero	Marzo	Abril	Mayo	Junio	Julio	Agosto	Septiembre	Octubre	Noviembre	Diciembre
	Índice general	3.98	2.81	2.72	2.05	2.21	2.26	2.09	1.83	1.92	1.68	1.64	2.08
49	Transporte por vía terrestre y transporte por tuberías	-0.05	-0.44	-0.37	-0.37	1.70	1.66	1.64	1.62	1.85	2.31	2.33	3.04
50	Transporte por vía acuática	0.18	0.17	0.20	0.20	0.19	0.19	0.17	0.16	0.18	1.53	1.56	1.58
51	Transporte por vía aérea	10.61	10.76	11.98	3.63	3.59	4.06	3.51	3.23	3.45	3.72	3.75	3.72
52	Almacenamiento y actividades de apoyo al transporte	2.11	2.63	3.39	3.14	3.15	3.14	3.02	2.83	3.43	3.81	3.68	1.65
53	Actividades postales y de mensajería	0.75	1.62	1.27	2.02	1.27	2.30	2.73	2.19	2.25	2.48	2.60	2.56
55	Actividades de alojamiento	9.30	9.57	15.15	2.22	-2.16	-1.30	2.63	2.39	6.69	5.98	6.75	6.32
56	Actividades de servicio de comidas y bebidas	7.39	3.29	2.62	2.01	1.84	2.56	2.38	1.96	2.18	2.10	2.11	2.09
58	Actividades de edición	5.80	-3.41	-3.00	5.02	5.05	4.04	4.12	4.02	4.17	4.26	5.07	4.97
59	Actividades de producción de películas cinematográficas, videos y programas de televisión, grabación de sonido y edición de música	1.98	1.50	1.55	1.56	1.33	0.22	0.79	0.09	0.55	0.38	0.34	-0.19
60	Actividades de programación y transmisión	1.79	1.90	2.33	1.87	2.20	1.34	1.49	0.23	0.82	0.61	0.61	0.12
61	Telecomunicaciones	-0.28	-0.39	-0.60	-0.37	-0.12	-0.12	-0.12	-0.12	0.00	-0.02	0.02	0.02
68	Actividades inmobiliarias	3.67	3.17	3.06	2.63	2.25	1.81	1.55	0.89	0.94	0.45	0.13	0.24
73	Publicidad y estudios de mercado	2.99	1.75	2.38	2.74	2.93	2.93	2.93	2.46	0.59	0.59	0.59	0.95
74	Otras actividades profesionales, científicas y técnicas	1.61	1.42	1.14	1.20	1.12	1.16	12.84	12.38	12.50	12.76	12.79	12.73
77	Actividades de alquiler y arrendamiento	-2.52	-2.44	-2.41	-3.16	-3.00	-3.40	-2.08	-1.55	-1.83	0.30	0.50	0.58
79	Actividades de agencias de viajes y operadores turísticos y servicios de reservas y actividades conexas	4.45	4.40	1.83	-0.51	3.51	6.06	0.36	-3.21	5.57	7.05	6.94	14.89
80	Actividades de seguridad e investigación	1.56	2.27	0.00	0.00	0.00	0.00	0.00	0.00	0.00	0.00	0.00	0.00
81	Actividades de servicios a edificios y de paisajismo	0.06	6.93	7.06	7.14	7.24	7.07	7.85	6.86	6.85	7.04	7.26	7.20
82	Actividades administrativas y de apoyo de oficina y otras actividades de apoyo a las empresas	1.79	2.16	2.24	6.27	6.26	2.46	2.16	1.93	1.93	2.79	2.86	8.30
85	Enseñanza	8.59	8.17	8.09	7.28	6.42	6.65	6.26	8.50	2.94	0.01	0.00	0.00
86	Actividades de atención de la salud humana	6.52	5.54	4.72	4.18	3.90	3.15	2.33	1.85	1.74	0.76	0.17	0.23
90	Actividades creativas, artísticas y de entretenimiento	1.42	1.69	1.65	1.45	1.16	0.22	1.97	1.17	1.70	1.52	1.53	0.97
91	Actividades de bibliotecas, archivos y museos y otras actividades culturales	1.41	1.71	1.68	1.47	1.17	0.16	1.28	0.46	1.01	0.81	0.81	0.23
92	Actividades de juegos de azar y apuestas	1.40	1.73	1.72	1.49	1.17	0.09	0.50	-0.35	0.24	0.00	0.00	-0.61
93	Actividades deportivas, de esparcimiento y recreativas	1.40	1.73	1.72	1.49	1.17	0.09	0.50	-0.35	0.24	0.00	0.00	-0.61
95	Reparación de computadoras y de efectos personales y enseres domésticos	0.00	0.00	0.66	0.66	0.70	0.71	0.71	0.71	0.71	0.74	0.74	0.75

Fuente: Encuesta de precios, Índice de Precios del Productor (IPP), Oficina Nacional de Estadística
Variación 12 meses: es la relación del índice en el mes de referencia con el índice del mismo mes del año anterior

Cuadro 14.23

REPÚBLICA DOMINICANA: Precio promedio por galón de los principales combustibles derivados del petróleo, por tipo de combustible, según mes, 2016
(valor en RD\$)

Mes	Gasolina premium	Gasolina regular	Gasoil regular	Gasoil óptimo	Avtur	Kerosene	Fuel oil
Enero	177.36	159.86	119.64	130.18	79.50	101.78	58.63
Febrero	175.30	157.50	117.33	127.83	76.75	98.63	58.12
Marzo	181.70	162.20	122.40	136.35	83.68	105.68	62.24
Abril	187.02	167.60	126.58	141.90	87.76	110.62	65.54
Mayo	194.75	175.30	133.15	147.95	92.33	115.53	70.33
Junio	205.18	186.28	141.63	154.35	102.83	123.98	77.01
Julio	199.36	182.56	139.78	152.80	100.70	123.54	78.27
Agosto	195.55	179.88	135.88	149.10	98.60	122.15	77.53
Septiembre	198.23	182.75	141.25	154.45	102.93	127.03	81.51
Octubre	201.44	186.12	146.74	159.72	107.18	131.22	86.92
Noviembre	199.30	183.58	142.75	156.35	106.65	130.38	85.55
Diciembre	203.55	187.95	149.50	163.85	112.40	137.25	93.05

Fuente: Registros administrativos, Departamento de Hidrocarburos, Ministerio de Industria, Comercio y Mipymes (MICM)



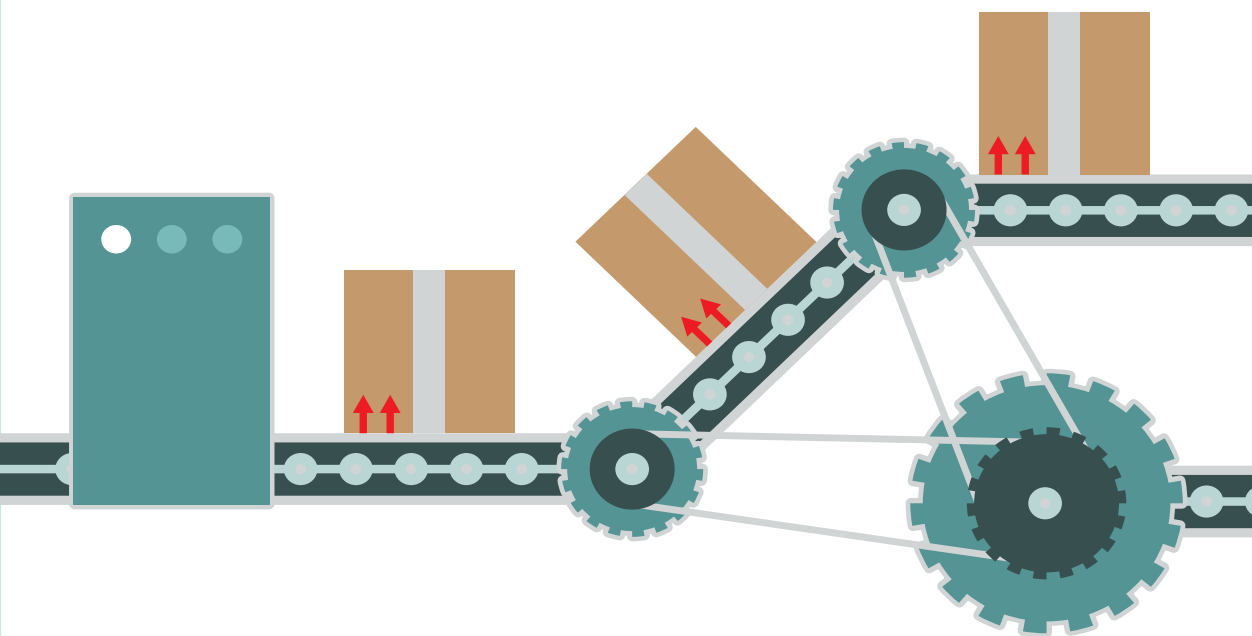

15 Manufactura y producción industrial

Estadísticas Económicas 2016

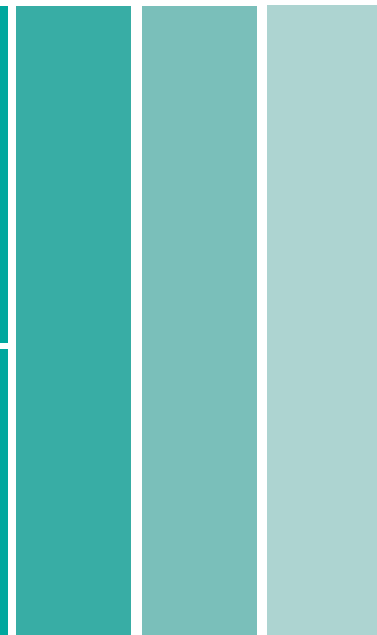

Cuadro 15.1

REPÚBLICA DOMINICANA: Volumen de producción de algunos productos industriales, por trimestres, según tipo de productos, 2016

Producto	Unidad de medida	Enero-Marzo	Abril-Junio	Julio-Septiembre	Octubre-Diciembre	Total 2016 ^a
Azúcar crudo	(T.M.)	186,166	189,054	...	32,384	407,604
Azúcar refino	(T.M.)	53,587	68,107	...	7,421	129,116
Cerveza ¹	(En miles de Litros)	116,548	110,291	118,760	131,108	476,707
Cigarrillos	(Miles de Cajas 20 Uds.)	11,830	23,178	13,331	23,723	72,063
Ron	(En miles de Litros)	11,061	11,350	11,783	12,095	46,289
Leche pasteurizada ²	(En miles de Litros)	32,080	34,411	35,014	28,243	129,748
Harina de trigo y derivados	(qq.)	822,292	697,203	652,873	643,774	2,816,142
Cemento	(T.M.)	1,252,729	1,346,731	1,359,157	1,212,881	5,171,498
Varilla	(T.M.)	89,136	135,636	107,918	104,320	437,010
Pintura ²	(T.M.)	11,683	13,470	16,487	25,941	67,580

Fuente: Banco Central de la República Dominicana (BCRD). Boletines trimestrales.

Notas: a: Cifras preliminares

T.M.: Toneladas métricas

qq.: Quintales

¹Incluye cerveza clara y oscura.²Serie revisada.

... Informaciones no disponible hasta la fecha.



16 Zonas Francas

Estadísticas Económicas 2016

Cuadro 16.1
 REPÚBLICA DOMINICANA: Empleo en las Empresas de Zonas Francas por tipo de actividad, según mes, 2016
 (número de empleados)

Mes	Total	Alimentos	Artesanías	Artículos de caucho	Artículos de plástico	Artículos deportivos, recreativos y afines	Azúcares y artículos de confitería	Bebidas alcohólicas	Calzados y sus componentes	Cartón, impresos y papelería	Elaboración de combustibles	Comercializadoras
Promedio	150,177	157	36	28	865	835	80	427	16,077	1,393	13	373
Enero	152,545	156	37	28	871	849	72	454	16,701	1,385	14	395
Febrero	153,922	158	37	30	851	857	74	463	16,762	1,383	21	393
Marzo	154,600	158	40	30	842	896	75	446	16,431	1,399	21	392
Abril	158,101	156	39	31	857	943	69	448	17,343	1,472	17	385
Mayo	161,339	156	36	31	873	1,010	67	458	17,763	1,540	15	398
Junio	160,701	165	36	32	795	941	63	472	17,769	1,498	21	396
Julio	160,305	172	38	28	868	932	67	469	16,878	1,487	15	457
Agosto	161,201	172	38	33	804	988	67	494	16,865	1,459	15	467
Septiembre	162,341	166	40	32	800	970	67	485	16,941	1,470	18	465
Octubre	161,948	161	42	32	794	973	70	493	16,741	1,473	21	476
Noviembre	163,147	200	28	31	815	951	66	509	16,699	1,474	25	420
Diciembre	163,147	200	28	31	815	951	66	509	16,699	1,474	25	420

Cuadro 16.1 , continuación

Mes	Confecciones y textiles	Construcción y materiales de construcción	Dulces confiterías	Elaboración de envases	Ensamblaje de máquinas	Fabricación de vehículos	Joyería	Madera y sus manufacturas	Materiales e Instrumentos diversos	Metales y sus manufacturas	Muebles	Pieles y sus manufacturas
Promedio	41,358	332	47	107	68	19	2,666	308	24	515	31	845
Enero	41,622	328	49	106	68	21	2,751	312	25	515	40	838
Febrero	42,199	329	49	106	60	19	2,708	324	26	463	38	848
Marzo	42,582	355	46	110	60	18	2,743	314	26	490	30	855
Abril	43,056	356	43	123	32	17	2,838	329	30	495	30	913
Mayo	43,160	396	46	151	0	17	2,914	329	31	516	30	972
Junio	42,932	392	46	147	0	17	2,812	325	34	491	34	972
Julio	42,236	394	44	147	0	20	3,029	331	34	478	36	1,120
Agosto	41,912	409	48	147	0	20	3,102	348	35	470	34	1,134
Septiembre	42,252	393	52	141	0	20	2,904	370	35	521	31	1,007
Octubre	42,065	392	48	129	0	18	2,867	389	36	525	30	885
Noviembre	43,824	392	47	126	0	29	2,799	384	36	556	29	995
Diciembre	43,824	392	47	126	0	29	2,799	384	36	556	29	995

Cuadro 16.1 , continuación

Mes	Productos agroindustriales	Productos eléctricos y electrónicos	Productos médicos y farmacéuticos	Productos químicos	Productos sintéticos	Reciclaje y clasificación	Servicios	Tabaco y sus derivados	Operadoras
Promedio	4,524	8,316	19,099	1,352	94	2,172	22,203	23,269	2,544
Enero	4,666	8,436	19,308	1,363	94	2,059	22,573	23,865	2,544
Febrero	4,842	8,385	19,774	1,167	96	2,105	22,726	24,085	2,544
Marzo	5,138	8,283	20,105	1,174	91	2,046	22,919	23,941	2,544
Abril	5,282	8,486	20,649	1,193	85	1,987	22,624	25,229	2,544
Mayo	5,462	8,725	20,940	1,199	88	2,049	23,425	25,998	2,544
Junio	5,512	8,617	20,957	1,232	102	2,096	23,417	25,834	2,544
Julio	5,093	8,432	21,931	1,288	94	2,208	23,723	25,712	2,544
Agosto	5,213	8,969	22,150	1,277	96	2,169	24,059	25,663	2,544
Septiembre	5,474	9,105	22,182	1,333	100	2,353	24,509	25,561	2,544
Octubre	5,316	9,126	22,028	1,383	109	2,429	24,650	25,703	2,544
Noviembre	5,431	9,401	21,674	1,338	107	2,417	24,349	25,442	2,553
Diciembre	5,431	9,401	21,674	1,338	107	2,417	24,349	25,442	2,553

Fuente: Registros administrativos del Consejo Nacional de Zonas Francas de Exportación (CNZFE)

Nota: Actividades otras incluye: Artesanías, Productos Sintéticos, Vehículos, Bebidas, Artículos de Caucho ,Artículos Deportivos ,Combustibles, Maderas, Azúcares, Ensamblaje de Maquinas y Materiales e Instrumentos Diversos

Cuadro 16.2

REPÚBLICA DOMINICANA: Empleo de las empresas de Zonas Francas por Parque, según el mes, 2016
(Número de empleados)

Mes	Total	Andrés	Baní	Barahona	Bella Vista	Bonao	Caribbean Industrial Park	CHENTEC	Cibernético	Conacado Industrial Park	Dos Ríos	El Limonal	El Seibo	Esperanza
Enero	152,921	67	382	1,538	1,136	287	5,317	387	734	206	2,298	268	150	3,304
Febrero	150,177	66	375	1,510	1,115	281	5,222	380	720	202	2,256	264	148	3,244
Marzo	152,545	67	331	1,514	1,124	287	5,275	393	721	205	2,271	250	143	3,339
Abril	153,922	66	346	1,518	1,136	289	5,465	488	724	203	2,268	265	138	3,339
Mayo	154,600	65	370	1,522	1,153	266	5,415	487	719	200	2,235	263	139	3,307
Junio	158,101	68	309	1,501	1,160	299	5,578	494	302	316	2,285	292	141	3,301
Julio	161,339	70	309	1,401	1,178	304	5,631	515	303	323	2,291	298	132	3,388
Agosto	160,701	68	322	1,422	1,125	309	5,503	472	305	331	2,315	294	132	3,345
Septiembre	160,305	74	335	1,461	1,138	322	5,504	443	293	351	2,272	294	132	3,136
Octubre	162,341	73	455	1,492	1,139	321	5,292	460	1,529	348	2,281	267	136	3,234
Noviembre	161,948	75	486	1,471	1,145	316	5,303	463	1,524	350	2,285	273	139	3,321
Diciembre	163,147	79	488	2,878	1,700	309	5,204	473	789	341	2,231	267	131	3,246

Cuadro 16.2, continuación

Mes	Excel Boca Chica	Global Zona Franca Ind.	Gurabo	Hainamosa	Hato Mayor	Hato Nuevo	Interexport Free Zone	La Armería	La Hispaniola	La Palma	La Romana I	La Romana II	La Vega	Las Américas
Enero	97	15	3,634	404	420	218	219	626	49	1,045	4,982	2,563	5,732	12,204
Febrero	95	15	3,566	397	412	215	215	614	48	1,025	4,891	2,516	5,629	11,980
Marzo	96	15	4,125	399	407	213	216	617	51	1,054	4,908	2,537	5,747	11,821
Abril	100	15	4,183	401	378	218	218	635	47	1,040	4,913	2,531	6,015	11,938
Mayo	100	15	4,017	467	384	206	218	650	48	974	4,292	2,557	5,852	11,883
Junio	106	15	4,183	470	376	199	230	673	49	1,021	4,629	2,514	6,181	11,987
Julio	111	15	4,330	473	290	195	265	694	49	1,058	4,805	2,586	6,215	11,898
Agosto	107	15	4,243	495	286	211	265	677	53	1,029	4,787	2,633	6,186	11,890
Septiembre	107	15	4,001	479	278	189	271	581	61	984	4,949	2,811	5,998	12,464
Octubre	109	14	3,914	504	237	200	255	708	62	961	4,952	2,762	5,715	12,534
Noviembre	110	14	3,892	521	239	201	251	723	63	956	4,965	2,656	5,647	12,244
Diciembre	108	14	3,817	493	234	200	245	717	63	935	4,913	2,585	5,720	12,535

Cuadro 16.2, continuación

Mes	Los Alcarrizos	Los Rieles	Los Robles	Moca	Multimodal Caucedo	Multiparques	Navarrete	Nigua	Palmar Abajo	Palmarejo	Parque Industrial y de Servicios Yaque	Parque Industrial CDF	Parque Industrial CTQ	Parque Industrial INETAB
Enero	877	884	99	1,296	76	529	994	1,812	1	966	257	519	342	595
Febrero	861	868	97	1,272	74	520	976	1,779	1	947	252	510	335	584
Marzo	872	875	83	1,314	69	519	964	1,786	1	934	237	541	345	591
Abril	899	865	86	1,345	69	318	980	1,787	1	1,003	242	546	348	661
Mayo	902	969	79	1,354	70	317	1,002	2,076	1	949	248	512	358	666
Junio	920	920	59	1,426	57	322	987	1,841	1	971	293	501	370	616
Julio	977	915	59	1,465	45	318	1,169	1,861	1	995	315	493	372	573
Agosto	976	906	60	1,421	31	319	1,109	1,871	1	969	313	495	367	575
Septiembre	894	939	0	1,567	14	322	1,207	2,175	1	972	276	535	359	515
Octubre	973	1,019	0	1,588	53	324	1,326	2,141	1	975	256	413	323	522
Noviembre	976	1,058	0	1,707	55	324	1,450	2,010	1	973	256	408	294	497
Diciembre	950	1,035	0	1,676	53	317	1,638	2,159	1	951	251	399	287	486

Cuadro 16.2, continuación

Mes	Parque Industrial KG Compañía Comercial	Parque Tecnológico de Santiago	Parque Zona Franca Tecnológica de Herrera	Pedernales	PERLAV	PISANO	Puerto Plata	Quisqueya	San Cristóbal (ITABO)	San Francisco de Macorís	San Isidro	San Pedro de Macorís	Santiago	Santiago-Jánico
Enero	434	225	336	530	431	5,980	954	267	13,673	113	10,551	11,166	16,823	420
Febrero	426	221	330	520	422	5,872	937	262	13,425	111	10,360	10,962	16,518	412
Marzo	405	235	332	517	420	5,916	931	203	13,640	122	10,421	11,274	16,858	414
Abril	388	266	325	519	421	5,907	931	198	13,622	118	10,562	11,219	16,970	373
Mayo	268	257	311	517	396	5,909	931	193	13,541	122	10,828	11,465	17,548	276
Junio	311	261	312	440	400	5,949	936	195	13,568	115	11,397	11,663	18,248	414
Julio	320	263	314	487	397	5,949	952	201	13,857	116	11,822	11,822	18,874	485
Agosto	321	259	279	502	394	6,113	959	198	13,784	116	11,571	11,719	18,554	486
Septiembre	386	275	254	518	413	6,133	998	208	13,891	114	11,407	11,762	18,053	673
Octubre	353	286	409	602	433	6,027	991	211	14,175	115	9,588	11,593	17,928	564
Noviembre	354	291	457	668	432	6,055	978	216	14,270	116	9,413	11,532	17,880	449
Diciembre	346	287	447	653	424	5,924	986	211	13,946	119	11,510	11,334	17,422	566

Cuadro 16.2, continuación

Mes	Sunsea	Tamboril	Villa Altagracia	Villa Mella	Zona Franca 6 de noviembre	Zona Franca Bahía de Maimon	Zona Franca Industrial del Norte	Zona Franca Industrial de Sur	Zona Franca Industrial Emimar	Zona Franca Industrial SAG
Enero	0	4,714	232	277	155	6	0	29	1,457	150
Febrero	0	4,629	227	272	152	6	0	28	1,432	147
Marzo	5	4,618	228	291	161	4	0	23	1,657	168
Abril	8	4,770	230	245	156	4	0	23	1,654	179
Mayo	8	4,904	228	243	124	4	4	20	1,740	207
Junio	8	5,385	227	243	109	5	2	21	1,699	217
Julio	21	5,671	250	231	88	4	2	16	1,716	217
Agosto	20	5,794	248	231	90	4	2	17	1,717	218
Septiembre	48	5,097	256	235	91	8	8	17	1,739	222
Octubre	49	5,446	259	240	90	107	3	10	1,834	221
Noviembre	45	5,418	258	241	88	108	3	6	1,893	221
Diciembre	44	5,604	261	241	86	113	4	33	1,856	216

Cuadro 16.2, continuación

Mes	Zona Franca Industrial y de Servicios Norte Infiesto	Zona Franca La Herradura Industrial Park	Zona Franca Intercontinental	Zona Franca Jobo industrial	Zonas Francas especiales	Operadoras
Enero	9	14	3	56	23,843	2,544
Febrero	9	14	3	56	23,403	2,544
Marzo	8	12	3	48	23,830	2,544
Abril	8	8	3	33	24,211	2,544
Mayo	8	4	3	39	24,651	2,544
Junio	8	12	18	33	25,398	2,544
Julio	8	17	24	33	25,953	2,544
Agosto	10	16	24	30	26,248	2,544
Septiembre	8	14	31	22	26,161	2,544
Octubre	8	14	42	28	28,303	2,544
Noviembre	9	14	41	37	28,269	2,544
Diciembre	9	14	40	36	26,944	2,553

Fuente: Consejo Nacional de Zonas Francas de Exportación (CNZFE). Informe mensual



17 Mercado cambiario

Estadísticas Económicas 2017



Cuadro 17.1

REPÚBLICA DOMINICANA: Tasa de cambio promedio del dólar estadounidense por mes, según mercado, 2016*

Mercado	Promedio anual de compra	Promedio anual de venta	Enero		Febrero		Marzo		Abril	
			Compra	Venta	Compra	Venta	Compra	Venta	Compra	Venta
Mercado oficial	45.70	45.79	45.53	45.62	45.66	45.76	45.72	45.81	45.77	45.85
Mercado privado	45.69	45.80	45.52	45.64	45.66	45.77	45.71	45.81	45.76	45.86
Mercado extrabancario	45.75	45.80	45.61	45.67	45.71	45.77	45.76	45.81	45.82	45.86

Cuadro 17.1, continuación

Mercado	Mayo		Junio		Julio		Agosto	
	Compra	Venta	Compra	Venta	Compra	Venta	Compra	Venta
Mercado oficial	45.81	45.90	45.87	45.95	45.93	45.99	45.94	46.01
Mercado privado	45.80	45.91	45.52	45.64	45.92	46.01	45.93	46.03
Mercado extrabancario	45.86	45.90	45.91	45.96	45.96	46.00	45.97	46.01

Cuadro 17.1, continuación

Mercado	Septiembre		Octubre		Noviembre		Diciembre	
	Compra	Venta	Compra	Venta	Compra	Venta	Compra	Venta
Mercado oficial	46.08	46.17	46.34	46.44	46.49	46.59	46.59	46.67
Mercado privado	46.08	46.21	46.34	46.46	46.48	46.60	46.59	46.70
Mercado extrabancario	46.15	46.20	46.42	46.47	46.56	46.60	46.65	46.69

Fuente: Banco Central de la República Dominicana (BCRD)

*Cifras sujetas a rectificación



18 Balanza de pagos

Estadísticas Económicas 2017



Cuadro 18.1
 REPÚBLICA DOMINICANA: Producto Interno Bruto (PIB), valor agregado de actividad económica, por trimestre según sector de origen, 2016*
 (en millones RD\$)

Conceptos	2016					
	Enero-marzo	Abril-junio	Enero-junio	Julio-septiembre	Enero-septiembre	Octubre-diciembre
1. Cuenta Corriente	385.6	-318.5	67.1	-452.0	-384.9	-592.7
1.1 Balanza de bienes y servicios	-217.4	-696.7	-914.1	-720.1	-1,634.2	-1,028.4
1.1.1 Balanza de bienes	-1,625.4	-1,867.9	-3,493.3	-1,907.5	-5,400.8	-2,222.4
Exportaciones	2,271.8	2,507.5	4,779.3	2,624.2	7,403.5	2,456.8
Nacionales	1,011.8	1,085.4	2,097.2	1,185.3	3,282.5	1,083.9
Zonas Francas	1,260.0	1,422.1	2,682.1	1,438.9	4,121.0	1,372.9
Importaciones	3,897.2	4,375.4	8,272.6	4,531.7	12,804.3	4,679.2
Nacionales	3,076.8	3,521.7	6,598.5	3,607.6	10,206.1	3,747.8
Zonas Francas	820.4	853.7	1,674.1	924.1	2,598.2	931.4
1.1.2 Balanza de servicios	1,408.0	1,171.2	2,579.2	1,187.4	3,766.6	1,194.0
Crédito	2,184.7	1,982.3	4,167.0	2,087.6	6,254.6	2,050.0
Viajes	1,800.6	1,592.4	3,393.0	1,694.4	5,087.4	1,635.9
Servicios de manufactura sobre insumos físicos pertenecientes a terceros	17.6	20.2	37.8	22.3	60.1	14.8
Otros	366.5	369.7	736.2	370.9	1,107.1	399.3
Débito	776.7	811.1	1,587.8	900.2	2,488.0	856.0
Fletes	262.9	285.6	548.5	320.4	868.9	321.8
Otros	513.8	525.5	1,039.3	579.8	1,619.1	534.2
1.2 Ingresos primarios	-680.0	-862.1	-1,542.1	-982.5	-2,524.6	-839.0
Remuneración de empleados	22.9	16.3	39.2	19.0	58.2	11.9
Crédito	62.1	61.9	124.0	61.7	185.7	61.9
Débito	39.2	45.6	84.8	42.7	127.5	50.0
Renta de la inversión	-702.9	-878.4	-1,581.3	-1,001.5	-2,582.8	-850.9
Inversión extranjera directa	-512.8	-643.2	-1,156.0	-762.5	-1,918.5	-628.0
Crédito	0.0	0.0	0.0	0.0	0.0	0.0
Débito	512.8	643.2	1,156.0	762.5	1,918.5	628.0
Inversión de cartera	-174.2	-201.4	-375.6	-226.6	-602.2	-194.3
Crédito	0.0	0.0	0.0	0.0	0.0	0.0
Débito	174.2	201.4	375.6	226.6	602.2	194.3
Otra inversión	-15.9	-33.8	-49.7	-12.4	-62.1	-28.6
Crédito	56.3	53.8	110.1	55.3	165.4	69.0
Débito	72.2	87.6	159.8	67.7	227.5	97.6

Cuadro 18.1, continuación

Conceptos	2016					
	Enero-marzo	Abril-junio	Enero-junio	Julio-septiembre	Enero-septiembre	Octubre-diciembre
1.3 Ingresos secundarios	1,283.0	1,240.3	2,523.3	1,250.6	3,773.9	1,274.7
Crédito	1,502.0	1,476.7	2,978.7	1,474.7	4,453.4	1,524.3
Remesas familiares	1,289.2	1,301.3	2,590.5	1,318.0	3,908.5	1,352.9
Otras transferencias	212.8	175.4	388.2	156.7	544.9	171.4
Débito	219.0	236.4	455.4	224.1	679.5	249.6
Remesas familiares	104.4	117.1	221.5	112.8	334.3	132.2
Otras transferencias	114.6	119.3	233.9	111.3	345.2	117.4
2. Cuenta de capital¹	0.0	0.0	0.0	0.0	0.0	0.0
3. Préstamo / Endeudamiento neto (3=1+2)²	385.6	-318.5	67.1	-452.0	-384.9	-592.7
4. Cuenta financiera	-70.5	-677.0	-747.5	-168.3	-915.8	-1,718.1
Inversión directa	-125.7	-867.0	-992.7	-785.7	-1,778.4	-628.3
Inversión de Cartera	-955.9	-80.9	-1,036.8	-558.2	-1,595.0	-149.3
Deuda público y privada, mediana y LP (neto)	90.7	170.0	260.7	315.2	575.9	-233.4
Deuda Público y Privada Corto Plazo (neto)	375.0	-32.1	342.9	210.8	553.7	-723.9
Moneda y Depósitos	586.1	-125.1	461.0	590.9	1,051.9	-169.7
Otros ²	-40.7	258.1	217.4	58.7	276.1	186.5
5. Saldo	315.1	-995.5	-680.4	-620.3	-1,300.7	-2,310.8
6. Errores y omisiones	-504.7	-180.5	-685.2	-63.4	-748.6	-15.8
7. Financiamiento	-48.6	178.0	129.4	-347.1	-217.7	1,109.6
Activos de Reservas	-85.9	140.3	54.4	-384.8	-330.4	1,110.1
Uso del crédito y Préstamos del FMI ³	-37.9	-38.3	-76.2	-38.1	-114.3	0.0
Transferecias (condonación de deudas)	0.5	0.6	1.1	0.4	1.5	0.5
Otra inversión-pasivos ⁴	0.1	0.0	0.1	0.0	0.1	0.0

Fuente: Registros administrativos, Sector Externo, Departamento Internacional, Subdirección de Balanza de Pagos, Banco Central de la República Dominicana (BCRD)

*Cifras sujetas a rectificación

¹Excluye componentes clasificados como Financiamiento en el Grupo V. Según la Sexta Versión del Manual de Balanza de Pagos, en la Cuenta de Capital sólo se registran los vencimientos corrientes y en atrasos condonados, correspondientes a deudas con acreedores oficiales (bilaterales/multilaterales), los cuales en términos de registro forman parte del Financiamiento.

²Incluye créditos comerciales y otros capitales

³A partir de 2009 incluye el uso del crédito del FMI (desembolsos y amortizaciones) por parte del Gobierno

⁴Incluye giros sobre nuevos préstamos y reembolsos anticipados-préstamos

Notas: En las cifras de Deuda Pública, la suma de los trimestres, no necesariamente coincide con los acumulados por diferencias en aspectos metodológicos



19 Mercado Laboral

Estadísticas Económicas 2017

Cuadro 19.1

REPÚBLICA DOMINICANA: Población económicamente activa y desempleo, por semestre, según grupos de edad quinquenales, 2016*

Grupos quinquenales de edad	2016					
	Primer semestre			Segundo semestre		
	PEA	Desempleo	Tasa de desempleo	PEA	Desempleo	Tasa de desempleo
Total	4,915,763	652,643	13.28	4,915,470	662,583	13.48
10-14	21,110	1,835	8.69	19,012	3,975	20.91
15-19	289,871	104,789	36.15	284,855	101,790	35.73
20-24	697,009	188,419	27.03	651,119	155,212	23.84
25-29	616,113	94,784	15.38	620,054	106,795	17.22
30-34	593,880	55,842	9.40	646,943	75,905	11.73
35-39	561,966	58,677	10.44	602,034	63,401	10.53
40-44	541,548	49,864	9.21	518,979	47,581	9.17
45-49	440,282	35,429	8.05	454,848	36,119	7.94
50-54	437,147	25,696	5.88	420,856	34,333	8.16
55-59	246,276	16,531	6.71	282,651	14,636	5.18
60 en adelante	470,561	20,777	4.42	414,119	22,836	5.51

Fuente: Encuesta Nacional de Fuerza de Trabajo (ENFT) con población ajustada por zona y regiones, Banco Central de la República Dominicana.

Población Económicamente Activa (PEA): Personas de diez años o más que laboraban o estaban dispuestas a laborar durante la semana previa a la ENFT

Desempleo: Personas de diez años o más que no laboraron durante la semana anterior a la ENFT, pero que estaban dispuestas a trabajar.

*Cifras preliminares

Cuadro 19.2

REPÚBLICA DOMINICANA: Población económicamente activa y desempleo, por semestre, según sexo, 2016*

Sexo	2016					
	Primer semestre			Segundo semestre		
	PEA	Desempleados	Tasa de desempleo %	PEA	Desempleados	Tasa de desempleo
Total	4,915,763	652,643	13.28	4,915,470	662,583	13.48
Hombres	2,876,286	244,246	8.49	2,820,368	232,493	8.24
Mujeres	2,039,477	408,397	20.02	2,095,102	430,090	20.53

Fuente: Encuesta Nacional de Fuerza de Trabajo (ENFT) con población ajustada por zona y regiones, Banco Central de la República Dominicana.

Población Económicamente Activa (PEA): Personas de diez años o más que laboraban o estaban dispuestas a laborar durante la semana previa a la ENFT

Desempleo: Personas de diez años o más que no laboraron durante la semana anterior a la ENFT, pero que estaban dispuestas a trabajar.

*Cifras preliminares

Cuadro 19.3

REPÚBLICA DOMINICANA: Población económicamente activa y desempleo, por semestre, según rama de actividad económica, 2016

División de actividad económica	2016					
	Primer semestre			Segundo semestre		
	PEA	Desempleo	Tasa de desempleo	PEA	Desempleo	Tasa de desempleo
Total	4,915,763	652,643	13.28	4,915,470	662,583	13.48
Agricultura y ganadería	414,027	8,806	2.13	396,270	11,477	2.90
Explotación de minas y canteras	12,840	1,646	12.82	5,228	738	14.12
Industrias manufactureras	486,651	50,573	10.39	488,507	75,242	15.40
Electricidad, gas y agua	31,680	3,022	9.54	42,354	2,918	6.89
Construcción	292,611	12,736	4.35	307,824	22,306	7.25
Comercio al por mayor y menor	1,029,919	81,588	7.92	1,011,113	78,198	7.73
Hoteles, bares y restaurantes	332,909	40,110	12.05	330,841	43,174	13.05
Transporte y comunicaciones	326,247	20,820	6.38	338,652	20,483	6.05
Intermediación financiera y seguros	124,669	6,231	5.00	111,510	3,719	3.34
Administración pública y defensa	232,650	16,996	7.31	256,529	11,769	4.59
Otros servicios	1,374,813	153,368	11.16	1,364,330	130,247	9.55
Población sin rama de actividad ¹	256,747	256,747	-	262,312	262,312	-

Fuente: Encuesta Nacional de Fuerza de Trabajo (ENFT) con población ajustada por zona y regiones, Banco Central de la República Dominicana.

Población Económicamente Activa (PEA): Personas de diez años o más que laboraban o estaban dispuestos a laborar, durante la semana previa a la ENFT.

Desempleo: Personas de 10 años o más que no laboraron durante la semana anterior a la ENFT, pero que estaban dispuestas a trabajar.

Edad en años cumplidos al momento del levantamiento de la ENFT.

División de Actividad Económica de acuerdo a la Clasificación Internacional Industrial Uniforme, Rev.3, a nivel de secciones.

¹Incluye la Población desocupada que busca trabajo por primera vez

* Cifras preliminares

Cuadro 19.4

REPÚBLICA DOMINICANA: Población económicamente activa y desempleo, por semestre, según rama de ocupación, 2016

Rama de la ocupación	2016					
	Primer semestre			Segundo semestre		
	PEA	Desempleo	Tasa de desempleo	PEA	Desempleo	Tasa de desempleo
Total	4,915,763	652,643	13.28	4,915,470	662,583	13.48
Fuerzas Armadas	43,418	3,120	7.19	42,664	123	0.29
Miembros del Poder Ejecutivo y de los cuerpos legislativos y personal directivo de la administración pública	3,026.0	0.0	0.00	6,251.0	1,141.0	18.25
Directores de empresas	63,733	4,671	7.33	59,497	236	0.40
Gerentes de empresas	69,214	5,568	8.04	66,547	2,021	3.04
Profesionales de las ciencias físicas, químicas y matemáticas y de la ingeniería	68,679	1,289	1.88	43,356	2,989	6.89
Profesionales de las ciencias biológicas, la medicina y la salud	72,730	4,881	6.71	57,643	4,379	7.60
Profesionales de la enseñanza	143,827	3,304	2.30	155,580	3,461	2.22
Otros profesionales científicos e intelectuales	135,407	3,798	2.80	152,838	3,638	2.38
Técnicos y profesionales de nivel medio de las ciencias físicas y químicas, la ingeniería y afines	69,083	5,991	8.67	70,934	10,049	14.17
Técnicos y profesionales de nivel medio de las ciencias biológicas, la medicina y la salud	28,535	3,489	12.23	30,797	705	2.29
Maestros e instructores de nivel medio	32,935	5,657	17.18	29,444	3,517	11.94

Cuadro 19.4, continuación

Rama de la ocupación	2016					
	Primer semestre			Segundo semestre		
	PEA	Desempleo	Tasa de desempleo	PEA	Desempleo	Tasa de desempleo
Otros técnicos y profesionales de nivel medio	227,380	22,477	9.89	266,009	29,608	11.13
Oficinistas	143,900	27,210	18.91	138,583	18,553	13.39
Empleados en trato directo con el público	283,504	48,641	17.16	280,010	56,594	20.21
Trabajadores de los servicios personales y de los servicios de protección y seguridad	487,248	43,504	8.93	443,063	35,094	7.92
Modelos, vendedores y demostradores	481,144	32,764	6.81	444,420	32,662	7.35
Agricultores y trabajadores calificados de explotaciones agropecuarias, forestales y pesqueras con destino al mercado	246,302	1,979	0.80	238,466	6,346	2.66
Oficiales y operarios de las industrias extractivas y de la construcción	201,660	6,653	3.30	231,143	12,635	5.47
Oficiales y operarios de la metalurgia, la construcción mecánicas y afines	213,085	8,649	4.06	230,424	10,602	4.60
Mecánicos de precisión, artesanos, operarios de las artes gráficas y afines	35,132	2,842	8.09	29,885	4,221	14.12
Otros oficiales, operarios y artesanos de artes mecánicas y de otros oficios	154,901	5,098	3.29	147,039	10,841	7.37
Operadores de instalaciones fijas y afines	14,267	1,260	8.83	8,435	0	0.00
Operadores de máquinas y montadores	104,838	18,992	18.12	121,261	26,877	22.16
Conductores de vehículos y operadores de equipos pesados móviles	286,596	7,868	2.75	291,766	9,720	3.33
Trabajadores no calificados de ventas y servicios	726,890	95,968	13.20	762,483	87,616	11.49
Peones agropecuarios, forestales, pesqueros y afines	151,450	4,812	3.18	157,096	5,767	3.67
Peones de la minería, la construcción, la industria manufacturera y el transporte	170,132	25,411	14.94	147,524	20,876	14.15
Población sin rama de ocupación	256,747	256,747	-	262,312	262,312	-

Fuente: Encuesta Nacional de Fuerza de Trabajo (ENFT) con población ajustada por zona y regiones, Banco Central de la República Dominicana.

Población Económicamente Activa (PEA): Personas de 10 años o más que laboraban o estaban dispuestas a laborar, durante la semana previa a la ENFT.

Desempleo: Personas de 10 años o más que no laboraron durante la semana anterior a la ENFT, pero que estaban dispuestas a trabajar.

La división de las ocupaciones está de acuerdo con la Clasificación Internacional de las Ocupaciones (CIUO), 1998.

*Cifras preliminares.

Cuadro 19.5

REPÚBLICA DOMINICANA: Población económicamente activa y desempleo, por semestre, según nivel de educación, 2016*

Nivel de educación	2016					
	Primer semestre			Segundo semestre		
	PEA	Desempleo	Tasa de desempleo	PEA	Desempleo	Tasa de desempleo
Total	4,915,763	652,643	13.28	4,915,470	662,583	13.48
Primario ¹	1,654,304	185,949	11.24	1,623,322	171,201	10.55
Secundario ²	1,783,278	298,120	16.72	1,876,971	341,233	18.18
Universitario ³	1,236,112	151,303	12.24	1,183,101	129,078	10.91
Ninguno	242,069	17,271	7.13	232,076	21,071	10.91

Fuente: Encuesta Nacional de Fuerza de Trabajo (ENFT) con población ajustada por zona y regiones, Banco Central de la República Dominicana.

Población Económicamente Activa (PEA): Personas de diez años o más que laboraban o estaban dispuestos a laborar, durante la semana previa a la ENFT.

Desempleo: Personas de diez años o más que no laboraron durante la semana anterior a la ENFT, pero que estaban dispuestas a trabajar.

¹Primario: incluye pre-primario

²Secundario: incluye vocacional

³Universitario: incluye post universitario

*Cifras preliminares

Cuadro 19.6

REPÚBLICA DOMINICANA: Empleo por semestre y sexo, según rango de ingresos, 2016

Rango de ingresos	2016			
	Primer semestre		Segundo semestre	
	Hombres	Mujeres	Hombres	Mujeres
Total	2,597,197	1,594,381	2,563,159	1,630,877
0.01 a 2,000.00	658,783	304,134	677,699	270,423
2,000.01 a 3,000.00	161,753	139,150	146,912	112,276
3,000.01 a 4,000.00	120,376	114,129	120,787	110,585
4,000.01 a 5,000.00	166,323	106,251	148,048	119,972
5,000.01 a 6,000.00	143,066	96,973	141,345	115,811
6,000.01 a 8,000.00	246,008	163,593	192,336	186,494
8,000.01 a 12,000.00	330,751	211,875	364,940	229,498
12,000.01 a 16,000.00	237,566	126,671	226,831	114,947
16,000.01 a 20,000.00	170,070	71,009	164,664	107,109
20,000.01 a 30,000.00	143,270	99,730	158,670	102,400
30,000.01 a 40,000.00	75,592	78,543	84,039	72,142
Más de 40,000	143,639	82,323	136,888	89,220

Fuente: Encuesta Nacional de Fuerza de Trabajo (ENFT) con población ajustada por zona y regiones, Banco Central de la República Dominicana.
*Cifras preliminares





20 Sistema de previsión social

Estadísticas Económicas 2017

Cuadro 20.1

REPÚBLICA DOMINICANA: Recaudación del sistema previsional, por subsistema, según mes, 2016
(en RD\$)

Mes	Total	Recaudaciones mensuales						Sin información
		Subtotal AFP	Sub-Total reparto individualizado	Ministerio de Hacienda	Autoseguro del IDSS	Operación SIPEN	Fondo de Solidaridad Social	
Total	42,692,279,956	32,499,590,786	6,740,082,207	1,203,291,206	110,064,986	291,643,514	1,666,533,346	181,073,910
Enero	3,176,540,099	2,415,991,027	497,132,891	96,417,290	8,949,028	21,851,439	124,865,973	11,332,451
Febrero	3,431,157,359	2,594,979,882	558,464,432	98,793,287	9,087,785	23,402,394	133,728,445	12,701,134
Marzo	3,586,222,388	2,730,308,290	561,357,256	105,168,633	9,655,304	24,374,539	139,283,142	16,075,223
Abril	3,523,622,620	2,657,098,410	578,577,405	102,477,515	9,371,397	23,958,242	136,904,012	15,235,639
Mayo	3,597,788,314	2,738,601,164	564,404,337	104,440,113	9,504,897	24,613,030	140,645,606	15,579,167
Junio	3,541,421,377	2,689,211,008	563,768,343	101,859,119	9,236,888	24,188,689	138,220,802	14,936,529
Julio	3,513,297,729	2,678,519,707	550,055,630	99,525,259	9,124,983	24,092,452	137,670,933	14,308,765
Agosto	3,611,767,396	2,758,739,786	562,504,097	100,689,619	9,102,437	24,687,451	141,070,599	14,973,406
Septiembre	3,611,751,765	2,746,043,784	573,175,311	102,056,335	9,245,585	24,669,722	140,969,473	15,591,555
Octubre	3,607,892,933	2,743,989,381	573,306,310	100,738,273	9,002,997	24,651,105	140,863,218	15,341,650
Noviembre	3,604,237,413	2,745,666,106	575,939,806	93,509,154	8,657,043	24,568,157	140,389,088	15,508,061
Diciembre	3,886,580,562	3,000,442,241	581,396,389	97,616,611	9,126,641	26,586,295	151,922,054	19,490,331

Fuente: Superintendencia de Pensiones.
AFP: Aseguradora de Fondos de Pensiones.
SIPEN : Superintendencia de Pensiones.

Cuadro 20.2

REPÚBLICA DOMINICANA: Rentabilidad de los fondos del sistema previsional, por administradoras, según mes, 2016

Mes	Rentabilidad de fondos (en %)							
	Popular	Reservas	Romana	Scotia Crecer	Siembra	Promedio de las AFP	Sistema de Reparto ¹	Solidaridad Social
Enero	10.35	10.44	10.21	10.45	10.43	10.38	11.91	11.09
Febrero	10.29	10.34	10.26	10.46	10.21	10.31	11.96	10.93
Marzo	10.06	9.98	9.83	10.13	9.90	9.98	11.70	10.29
Abril	9.93	9.80	9.72	10.08	9.91	9.89	11.50	10.35
Mayo	9.77	9.50	9.59	9.72	9.71	9.66	11.38	10.00
Junio	9.57	9.34	9.49	9.41	9.48	9.46	11.28	10.03
Julio	9.52	9.23	9.42	9.40	9.52	9.42	11.13	9.87
Agosto	9.50	9.21	9.39	9.35	9.46	9.38	11.06	9.81
Septiembre	9.54	9.21	9.40	9.38	9.44	9.39	11.02	9.71
Octubre	9.67	9.20	9.39	9.45	9.55	9.45	11.01	9.81
Noviembre	9.76	9.66	9.47	9.72	9.74	9.67	11.27	10.72
Diciembre	9.88	9.73	9.86	9.79	9.86	9.83	11.37	10.67

Fuente: Superintendencia de Pensiones (SIPEN)

¹Incluye fondos del Banco Central, Banco de Reservas y del Instituto Nacional de Bienestar Magisterial (INABIMA)

Cuadro 20.3

REPÚBLICA DOMINICANA: Cotizantes de las administradoras de fondos de pensiones, según administradora, 2016

Administradora de fondos de pensiones	Número de cotizantes	Participación (%)
Total	1,725,802	100.00
Sub-Total	65,501	3.80
Ministerio de Hacienda	36,435	2.11
Sin individualizar	29,066	1.68
Sub-total reparto individualizado	94,780	5.49
Banco de Reservas	666	0.04
Banco Central	2,059	0.12
INABIMA	92,055	5.33
Sub-total AFP	1,565,521	90.71
Atlántico	5,337	0.31
Popular	506,626	29.36
Reservas	244,132	14.15
Romana	13,128	0.76
Scotia Crecer	477,049	27.64
Siembra	319,249	18.50

Fuente: Superintendencia de Pensiones (SIPEN)

Nota: A diciembre de 2016

Cuadro 20.4

REPÚBLICA DOMINICANA: Recaudación, según proceso de individualización, 2016

Administradora de fondos de pensiones	(RD\$)	Participación (%)
Total	42,692,279,955.54	100.00
Sub-total	10,192,689,169.07	23.87
Ministerio de Hacienda	1,203,291,205.77	2.82
Fondo de Reparto	6,740,082,206.56	15.79
Operación Sipen	291,643,513.74	0.68
Fondo de Solidaridad Social	1,666,533,346.21	3.90
IDSS	110,064,986.44	0.26
Sin información	181,073,910.35	0.42
Sub-total AFP	32,499,590,786.47	76.13
Caribálico	17,583,266.88	0.04
León	11,507,833,222.88	26.96
Popular	5,339,224,832.05	12.51
Reservas	275,896,855.17	0.65
Romana	8,704,387,130.22	20.39
Scotia Crecer	6,654,665,479.27	15.59
Siembra	584,074,015.71	20.80

Fuente: Superintendencia de Pensiones (SIPEN)

Cuadro 20.5

REPÚBLICA DOMINICANA: Salario mínimo cotizante en RD\$, por sexo, según mes, 2016

Meses	Sexo		Promedio
	Hombres	Mujeres	
Enero	19,961	20,479	20,194
Febrero	19,867	20,706	20,243
Marzo	19,696	20,945	20,250
Abril	19,597	20,980	20,212
Mayo	19,821	21,034	20,360
Junio	20,059	20,953	20,461
Julio	19,543	20,750	20,080
Agosto	19,888	21,034	20,397
Septiembre	19,799	21,064	20,362
Octubre	19,824	21,003	20,349
Noviembre	19,590	20,930	20,186
Diciembre	20,883	22,209	21,473

Fuente: Superintendencia de Pensiones (SIPEN)



21 Sistema de Seguridad social

Estadísticas Económicas 2017

Cuadro 21.1

REPÚBLICA DOMINICANA: Régimen contributivo, cápitas dispersadas y monto dispersado, por tipo de afiliado, según mes de dispersión, 2016

Mes	Número de cápitas dispersadas por mes				Total del monto dispersado en RD\$			
	Total	Titulares	Dependientes directos	Dependientes adicionales	Total	Titulares	Dependientes directos	Dependientes adicionales
Enero	3,476,589	1,563,494	1,733,740	179,355	3,179,566,124.8	1,430,109,681.08	1,585,406,542.12	164,049,901.62
Febrero	3,455,629	1,562,515	1,714,575	178,539	3,160,659,813.4	1,429,222,980.29	1,568,124,747.27	163,312,085.85
Marzo	3,580,871	1,619,765	1,778,698	182,408	3,274,419,649.9	1,481,563,094.58	1,626,005,610.09	166,850,945.25
Abril	3,560,883	1,613,308	1,765,025	182,550	3,256,561,363.7	1,475,693,231.62	1,613,883,268.49	166,984,863.54
Mayo	3,600,238	1,622,071	1,793,644	184,523	3,292,384,304.6	1,483,752,064.06	1,639,841,845.72	168,790,394.85
Junio	3,587,880	1,620,394	1,781,914	185,572	3,281,705,587.9	1,482,232,342.66	1,629,721,042.95	169,752,202.26
Julio	3,650,225	1,650,673	1,810,379	189,173	3,337,671,202.7	1,509,503,511.84	1,655,120,712.28	173,046,978.60
Agosto	3,623,022	1,635,632	1,798,535	188,855	3,314,022,931.3	1,496,170,031.46	1,645,098,344.97	172,754,554.83
Septiembre	3,674,206	1,646,926	1,836,296	190,984	3,360,824,092.6	1,506,510,073.49	1,679,611,932.46	174,702,086.66
Octubre	3,676,439	1,658,566	1,826,747	191,126	3,362,954,540.0	1,517,169,667.16	1,670,951,162.91	174,833,709.93
Noviembre	3,682,179	1,650,991	1,833,677	197,511	3,367,919,835.5	1,510,235,303.22	1,677,049,041.56	180,635,490.75
Diciembre	3,699,816	1,668,163	1,839,469	192,184	3,384,278,449.1	1,525,939,619.79	1,682,537,066.64	175,801,762.62

Fuente: Superintendencia de Salud y Riesgos Laborales (SISALRIL)

Cuadro 21.2

REPÚBLICA DOMINICANA: Régimen contributivo, monto dispersado por momento de dispersión, según mes de cobertura, 2016

Mes	Total de cápitas dispersadas			Titulares			Dependientes			Adicionales		
	Total	Dispersada en el mes de cobertura	Dispersada en fecha posterior a la fecha de cobertura	Total	Dispersada en el mes de cobertura	Dispersada en fecha posterior a la fecha de cobertura	Total	Dispersada en el mes de cobertura	Dispersada en fecha posterior a la fecha de cobertura	Total	Dispersada en el mes de cobertura	Dispersada en fecha posterior a la fecha de cobertura
Enero	3,453,415	3,363,868	89,547	1,561,638	1,519,938	41,700	1,711,494	1,666,570	44,924	180,283	177,360	2,923
Febrero	3,478,602	3,375,431	103,171	1,567,600	1,524,338	43,262	1,730,544	1,674,171	56,373	180,458	176,922	3,536
Marzo	3,542,942	3,459,881	83,061	1,608,394	1,572,762	35,632	1,752,902	1,707,643	45,259	181,646	179,476	2,170
Abril	3,561,984	3,473,780	88,204	1,614,140	1,578,127	36,013	1,764,549	1,714,635	49,914	183,295	181,018	2,277
Mayo	3,589,139	3,502,485	86,654	1,623,135	1,584,551	38,584	1,781,104	1,735,141	45,963	184,900	182,793	2,107
Junio	3,602,672	3,500,714	101,958	1,631,685	1,583,146	48,539	1,784,470	1,733,623	50,847	186,517	183,945	2,572
Julio	3,623,152	3,538,894	84,258	1,635,963	1,597,406	38,557	1,798,147	1,754,608	43,539	189,042	186,880	2,162
Agosto	3,647,664	3,538,743	108,921	1,640,504	1,595,407	45,097	1,817,520	1,756,234	61,286	189,640	187,102	2,538
Septiembre	3,663,347	3,565,436	97,911	1,646,653	1,602,510	44,143	1,826,026	1,774,321	51,705	190,668	188,605	2,063
Octubre	3,673,082	3,583,009	90,073	1,653,957	1,614,954	39,003	1,827,478	1,778,628	48,850	191,647	189,427	2,220
Noviembre	3,680,931	3,574,648	106,283	1,659,551	1,612,043	47,508	1,829,561	1,773,004	56,557	191,819	189,601	2,218
Diciembre	3,692,063	3,591,288	100,775	1,666,604	1,619,670	46,934	1,833,035	1,781,414	51,621	192,424	190,204	2,220

Fuente: Superintendencia de Salud y Riesgos Laborales (SISALRIL)

Cuadro 21.3

REPÚBLICA DOMINICANA: Monto dispersado en el régimen subsidiado, por tipo de afiliación y sexo del afiliado, según mes, 2016

Mes	Régimen subsidiado			Hombres			Mujeres		
	Total	Titulares	Dependientes	Total	Titulares	Dependientes	Total	Titulares	Dependientes
Enero	667,021,098.06	434,050,584.06	232,970,514.00	315,840,044.60	193,295,460.30	122,544,584.30	351,181,053.46	240,755,123.76	110,425,929.70
Febrero	658,779,647.84	428,804,670.36	229,974,977.48	310,642,049.82	189,869,257.52	120,772,792.30	348,137,598.02	238,935,412.84	109,202,185.18
Marzo	659,792,992.06	430,190,694.92	229,602,297.14	311,259,358.26	190,674,214.84	120,585,143.42	348,533,633.80	239,516,480.08	109,017,153.72
Abril	664,169,720.98	433,889,310.72	230,280,410.26	313,145,511.38	192,229,767.68	120,915,743.70	351,024,209.60	241,659,543.04	109,364,666.56
Mayo	664,188,445.60	434,123,066.46	230,065,379.14	313,054,103.02	192,259,364.66	120,794,738.36	351,134,342.58	241,863,701.80	109,270,640.78
Junio	666,154,732.04	434,923,191.62	231,231,540.42	314,515,831.42	193,101,569.88	121,414,261.54	351,638,900.62	241,821,621.74	109,817,278.88
Julio	672,756,670.64	435,638,351.30	237,118,319.34	318,046,731.00	193,563,242.50	124,483,488.50	354,709,939.64	242,075,108.80	112,634,830.84
Agosto	672,375,735.36	434,619,570.90	237,756,164.46	317,516,200.10	192,750,030.24	124,766,169.86	354,859,535.26	241,869,540.66	112,989,994.60
Septiembre	674,285,243.92	437,095,851.56	237,189,392.36	318,240,822.76	193,789,548.66	124,451,274.10	356,044,421.16	243,306,302.90	112,738,118.26
Octubre	673,946,791.38	436,695,990.32	237,250,801.06	318,034,449.26	193,581,765.78	124,452,683.48	355,912,342.12	243,114,224.54	112,798,117.58
Noviembre	674,733,426.76	436,734,647.60	237,998,779.16	318,147,602.34	193,372,170.84	124,775,431.50	356,585,824.42	243,362,476.76	113,223,347.66
Diciembre	673,898,671.12	436,697,802.38	237,200,868.74	317,230,901.32	192,902,041.94	124,328,859.38	356,667,769.80	243,795,760.44	112,872,009.36

Fuente: Superintendencia de Salud y Riesgos Laborales (SISALRIL)

Cuadro 21.4

REPÚBLICA DOMINICANA: Programas de subsidios sociales, por número de beneficiarios y montos otorgados, según tipo de programa, 2016
(en millones de RD\$)

Programas solidaridad	Beneficiarios	Monto otorgado
“Comer es Primero”	749,260	7,217.8
Incentivo a la “Asistencia Escolar”	227,828	694.3
“Suplemento Alimenticio - Envejecientes”	111,389	437.9
Incentivo a la “Educación Superior”	26,789	124.9
“Bonogas hogar”	892,408	2,391.6
“Bonogas chofer”	15,519	621.2
Incentivo a la “Policía preventiva”	20,305	201.4
“Bonoluz”	462,166	2,110.1
Bono escolar “Estudiando progreso”	106,884	686.7

Fuente: Administradora de Subsidios Sociales (ADESS)

