

Tu municipio encifras



one
Oficina Nacional de Estadística

ISSN 2518-2153
Diciembre 2021

Municipio: **Baní**

| | |
|-----------------------|--|
| Región | Valdesia |
| Provincia | Peravia |
| Distritos municipales | Matanzas (D.M.) Villa Fundación (D.M.) Sabana Buey (D.M.) Paya (D.M.) Villa Sombrero (D.M.) El Carretón (D.M.) Catalina (D.M.) El Limonal (D.M.) Las Barías (D.M.) |
| Superficie | 740.9 Km ² |
| Densidad poblacional | 212 hab/Km ² |
| Ley de creación | Ley 40c del 9-6-1845 |

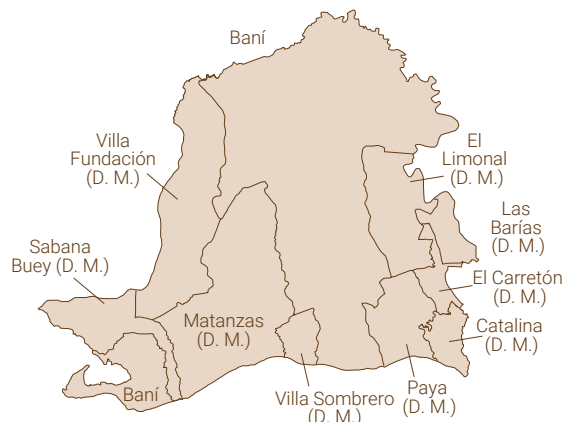

Demografía

Población del municipio por sexo, según distritos municipales, año 2010

| Total | Baní | Matanzas (D.M.) |
|------------------------------------|-----------------------------------|---------------------------------|
| 77,855 79,461 157,316 | 44,841 47,312 92,153 | 8,510 8,112 16,622 |
| Villa Fundación (D.M.) | Sabana Buey (D.M.) | Paya (D.M.) |
| 4,496 4,315 8,811 | 1,146 1,048 2,194 | 7,015 7,118 14,133 |
| Villa Sombrero (D.M.) | El Carretón (D.M.) | Catalina (D.M.) |
| 4,039 3,915 7,954 | 2,276 2,318 4,594 | 1,702 1,734 3,436 |
| El Limonal (D.M.) | Las Barías (D.M.) | |
| 2,545 2,452 4,997 | 1,285 1,137 2,422 | |

Fuente: IX Censo Nacional de Población y Vivienda 2010, ONE.

Pirámide estimada y proyectada de la población, municipio Baní, 2020

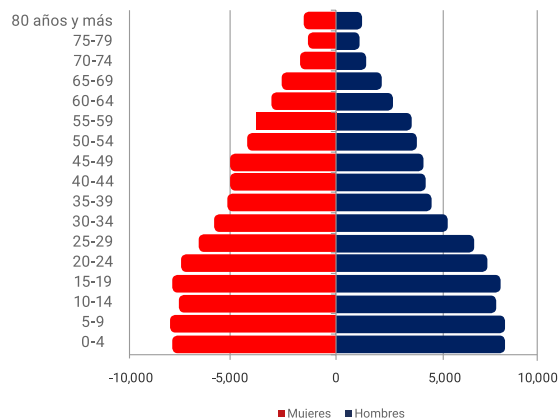

Fuente: Estimaciones y Proyecciones Nacionales de Población 1950-2100, 2014. ONE.

Clima



Fuente: Datos de temperatura y precipitaciones, Oficina Nacional de Meteorología, 2020.

Indicadores censales año 2010

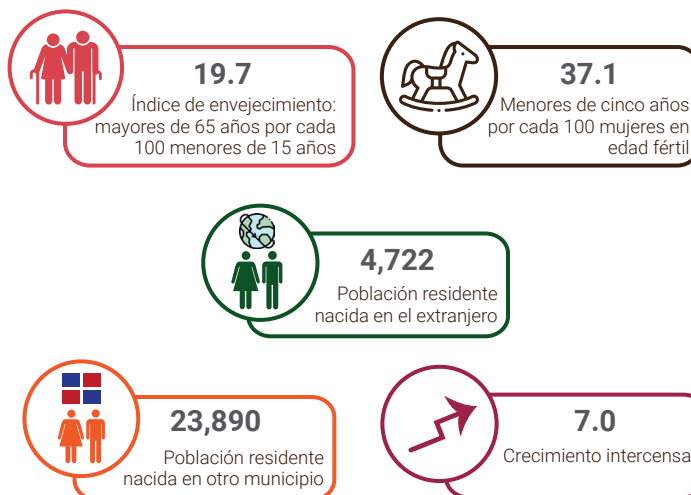

Fuente: IX Censo Nacional de Población y Vivienda 2010, ONE.

Género

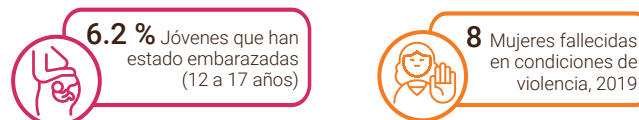

Fuente: Base de datos SIUBEN ESH-2012, certificada septiembre 2018. Registros administrativos de la Oficina de Estadísticas y Cartografía de la Policía Nacional.

Estadísticas vitales

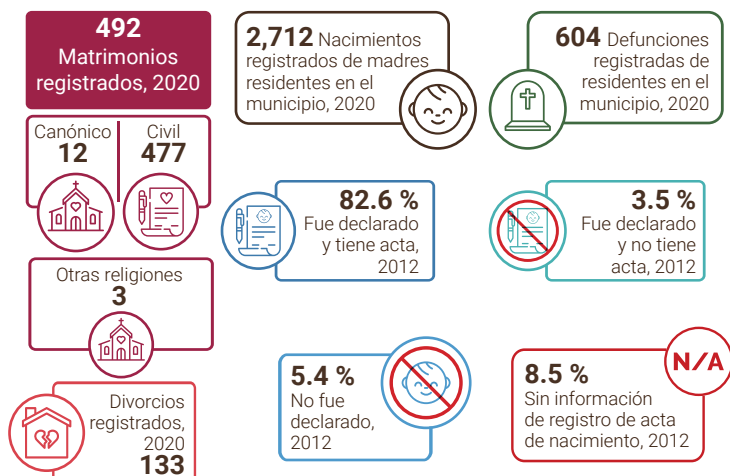

Fuentes: Estadísticas Vitales 2020, ONE. Base de datos SIUBEN ESH-2012, certificada septiembre 2018.

Calidad y condiciones de vida

Indicadores de condiciones de vida, año 2010

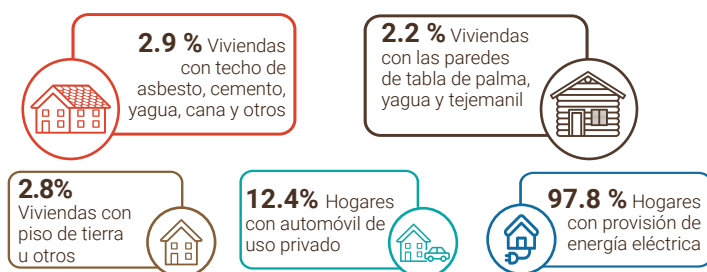

Déficit habitacional (viviendas)



Fuente: IX Censo Nacional de Población y Vivienda 2010, ONE.

Tecnología y medios de comunicación

Indicadores tecnológicos

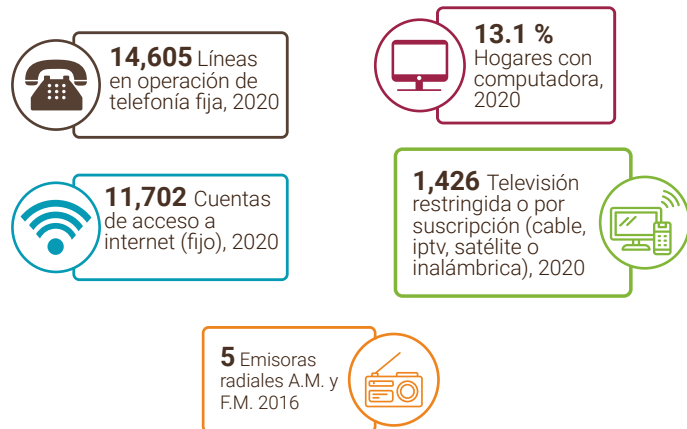

Notas: Los casos de las líneas en operación de telefonía fija, de las cuentas de acceso a internet y de la Televisión restringida o por suscripción, corresponden a enero-junio del año 2020. Incluye solo líneas de telefonía fija tradicional. No incluye líneas de telefonía IP (VoIP) desagregados por municipios.

Fuentes: IX Censo Nacional de Población y Vivienda 2010, ONE. Listado de Emisoras A.M. y F.M. (2016) e Indicadores Estadísticos Semestrales, enero-junio 2020 del Instituto Dominicano de las Telecomunicaciones (INDOTEL).

Educación

Indicadores educativos

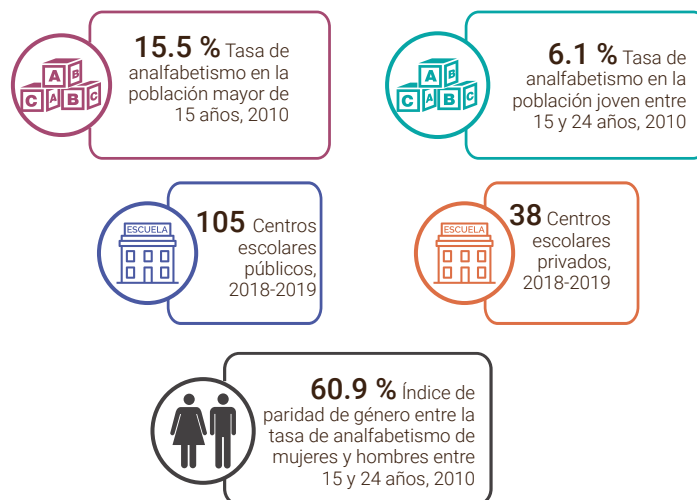

Fuentes: IX Censo Nacional de Población y Vivienda 2010, ONE. Listado de Planta Física año lectivo 2018-2019, Ministerio de Educación (MINERD).

Evolución estudiantil: Número de estudiantes matriculados por año (2014-2018)

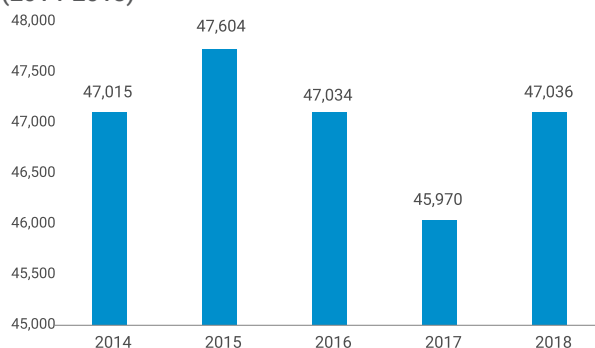

Fuente: Anuario de Estadísticas Educativas. Ministerio de Educación.

Población de 5 años y más por sexo, según el nivel de instrucción alcanzado o terminado, año 2010

| Nivel de instrucción alcanzado | Total | Sexo | |
|--------------------------------|----------------|---------------|---------------|
| | | Hombres | Mujeres |
| Total | 141,975 | 69,975 | 72,000 |
| Nunca asistió a la escuela | 15,296 | 7,991 | 7,305 |
| Preprimaria | 7,548 | 3,941 | 3,607 |
| Primaria o básica | 78,482 | 41,199 | 37,283 |
| Secundaria o media | 31,515 | 13,725 | 17,790 |
| Universitaria o Superior | 9,134 | 3,119 | 6,015 |

Fuente: IX Censo Nacional de Población y Vivienda 2010, ONE.

Estudiantes matriculados por sector, según el nivel, año 2018-2019

| Nivel | Total | Sector | | |
|------------------|---------------|---------------|--------------|-------------|
| | | Público | Privado | Semioficial |
| Total | 45,765 | 37,416 | 8,349 | - |
| Inicial | 4,706 | 2,665 | 2,041 | - |
| Primario | 21,359 | 17,846 | 3,513 | - |
| Secundario | 13,252 | 11,033 | 2,219 | - |
| Educ. de Adultos | 6,448 | 5,872 | 576 | - |

Nota: (-): No hay estudiantes matriculados.

Fuente: Anuario de Estadísticas Educativas. Año Lectivo 2018-2019, Ministerio de Educación (MINERD).

Economía y empleo

Indicadores económicos

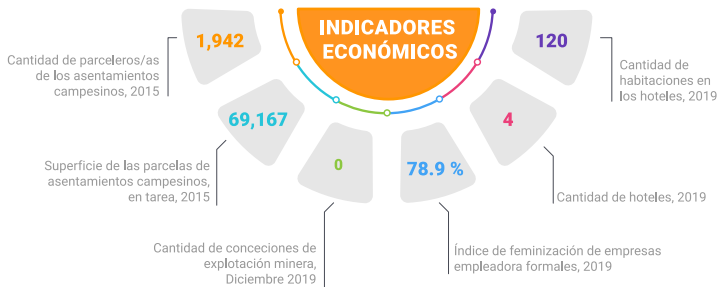

Fuentes: Relación de Establecimientos de Alojamiento Hoteleros, Ministerio de Turismo, 2019. Relación de Asentamientos Campesinos, Instituto Agrario Dominicano. Directorio de Empresas y Establecimientos (DEE) 2019, ONE. Concesiones de explotación metálicas y no metálicas, Ministerio de Energía y Minas, diciembre 2019.

Estructura del mercado laboral por sexo, año 2010

| Indicadores | Total | Hombres | Mujeres |
|---------------------------------------|---------|---------|---------|
| Población en edad de trabajar (PET) | 125,298 | 61,583 | 63,715 |
| Población económicamente activa (PEA) | 48,127 | 32,072 | 16,055 |
| Población ocupada | 44,699 | 30,139 | 14,560 |
| Población desocupada | 3,428 | 1,933 | 1,495 |
| Población inactiva | 75,431 | 28,633 | 46,798 |
| Tasa global de participación | 38.4% | 52.1% | 25.2% |
| Tasa de ocupación | 35.7% | 48.9% | 22.9% |
| Tasa de desempleo | 7.1% | 6.0% | 9.3% |

Fuente: IX Censo Nacional de Población y Vivienda 2010

Rango de empleo

Número de establecimientos según rango de empleos

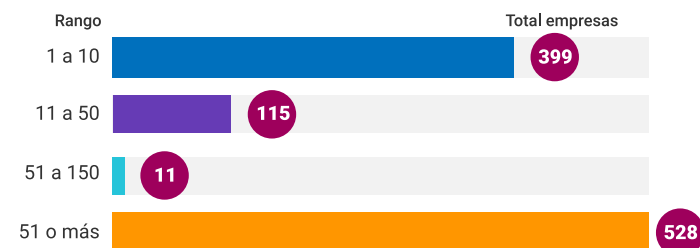

Fuente: Directorio de Empresas y Establecimientos (DEE) 2019, ONE.

Empleadores formales

Principal actividad económica del municipio

| Actividad | Total empresas | Total empleados |
|--|----------------|-----------------|
| Comercio al por mayor y al por menor, reparación de vehículos automotores y motocicletas | 241 | 2,113 |
| Actividades de alojamiento y de servicio de comidas | 51 | 494 |
| Industrias manufactureras | 50 | 708 |
| Otras actividades de servicios | 37 | 286 |
| Demás actividades | 149 | 2,999 |

Fuente: Directorio de Empresas y Establecimientos (DEE) 2019, ONE.

Cantidad de establecimientos, según su condición, 2019



Fuente: Registro Nacional de Establecimiento 2019, ONE.

Datos pesqueros, 2019

Número de personas dedicadas a la actividad pesquera

| Total | Sexo | |
|-------|---------|---------|
| | Hombres | Mujeres |
| 252 | 251 | 1 |

Número de puertos de desembarque

| Total | Zona | |
|-------|--------|-------|
| | Urbana | Rural |
| 8 | 2 | 6 |

Forma utilizada para realizar la actividad pesquera



Función desempeñada en la actividad pesquera según sexo

| Función | Patrón | | Patrón/pescador | | Sin información | |
|----------|---------|---------|-----------------|---------|-----------------|---------|
| | Hombres | Mujeres | Hombres | Mujeres | Hombres | Mujeres |
| Patrón | 11 | 0 | 12 | 0 | 0 | 0 |
| Pescador | 228 | 1 | 0 | 0 | 0 | 0 |

Fuente: I Censo Nacional Pesquero 2019, ONE.

Comercio exterior

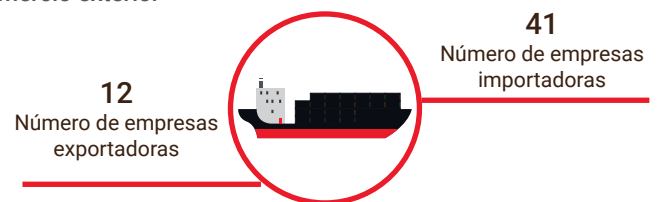

Fuente: Perfil de Empresas Exportadoras e Importadoras de la República Dominicana 2015-2017, ONE. Directorio de Empresas y Establecimientos 2016 y 2017, ONE.

Seguridad ciudadana

Cantidad de actos violentos

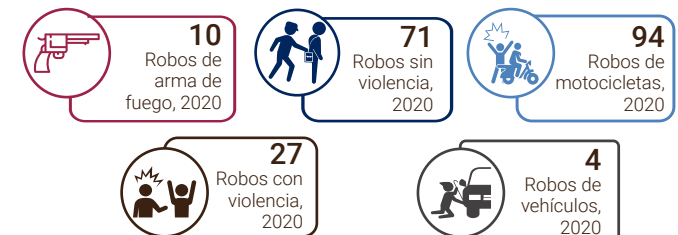

Fuente: Registros administrativos de la Oficina de Estadísticas y Cartografía de la Policía Nacional, 2020.

Muertes accidentales y violentas

Muertes accidentales y violentas por tipo de muerte, según sexo, año 2020

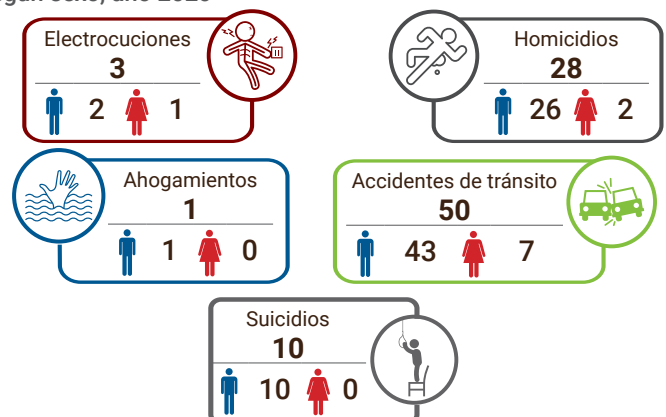

Fuente: Anuario de Estadísticas de Muertes Accidentales y Violentas, 2020.

Salud

Indicadores de salud

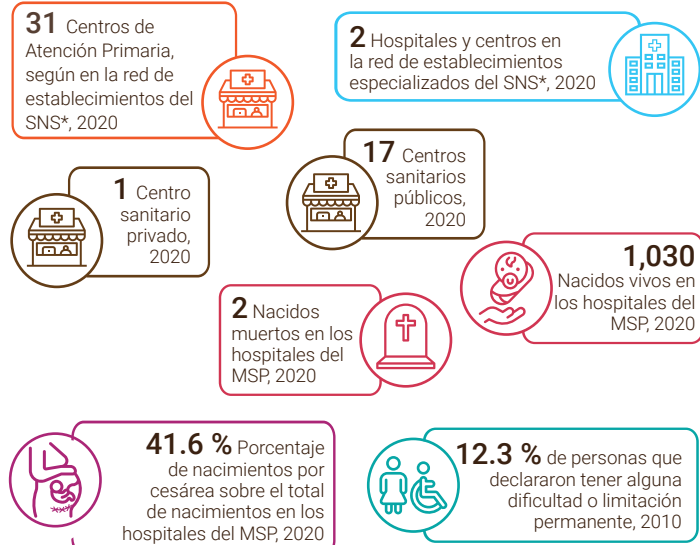

Fuentes: Dirección General de Estadísticas de Salud (DIES), Ministerio de Salud Pública (MSP). Reportes de los Servicios Regionales de Salud, con base a formularios de producción de servicios 67-A. Servicio Nacional de Salud. IX Censo Nacional de Población y Vivienda 2010, ONE. Notas: Los centros de salud privados no corresponden a la red de establecimientos del Servicio Nacional de Salud ni sus expresiones territoriales. Para centros sanitarios de Salud públicos fueron sumados los centros de salud de los 2 niveles de atención: Primer nivel y nivel complementario. Los hospitales pueden ser tanto centros de salud generales como centros de salud especializados; por tanto, el total de hospitales ya contiene el número de centros especializados. Centros sanitarios privados incluye los centros administrados por ONGs, instituciones privadas y SEMMA, no incluye clínicas privadas. *Servicio Nacional de Salud.

Población de 16 años y más, según enfermedad declarada

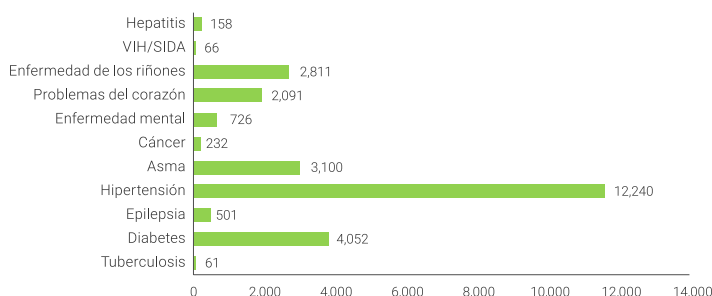

Fuente: Base de datos SIUBEN ESH-2012, certificada septiembre 2018.

Programas sociales

Número de beneficiarios del Programa Solidaridad, según componentes, municipio Baní, 2012-2021*

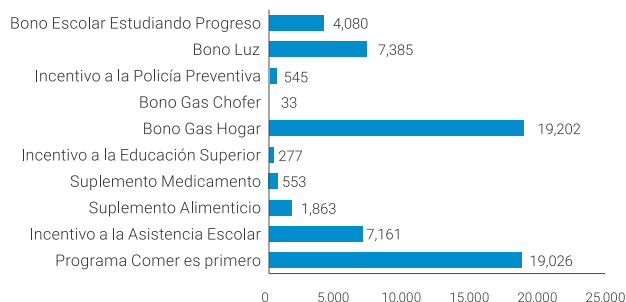

* Datos hasta agosto 2021.

Un mismo beneficiario puede recibir más de un tipo de subsidio.

Fuente: Programa Solidaridad en Base de datos de la ADESS 2012-2020.

Participación política y social

Indicadores electorales



Fuente: Resultados Electorales. Junta Central Electoral (JCE), 2020.

Medio ambiente

En el municipio de Baní, el Ministerio de Medio Ambiente y Recursos Naturales identifica ocho áreas protegidas: Corredor ecológico Autopista 6 de noviembre, Reserva forestal Cerro de Bocaniagua, los parques nacionales Máximo Gómez (antiguo El Conde), Francisco Alberto Caamaño Deñó y Luis Quin; así como los monumentos naturales Dunas de las Calderas y Don Rafael Herrera Cabral y, por último, la Reserva Científica Loma Barbacoa; lo que representa el 22.1% del área del municipio.

Indicadores ambientales



Fuente: IX Censo Nacional de Población y Vivienda 2010, ONE

Disposición final de la basura

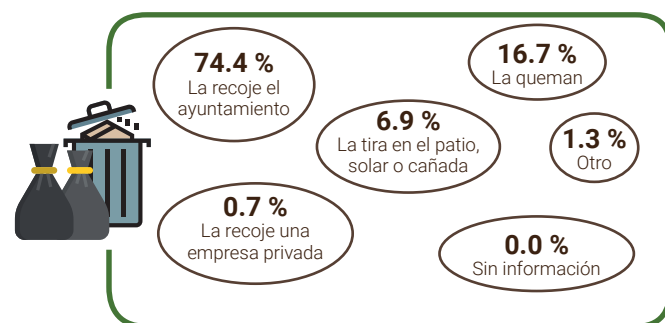

Fuente: Base de datos SIUBEN ESH-2012, certificada septiembre 2018.

Contaminación

Porcentaje de hogares cercanos a focos de peligro

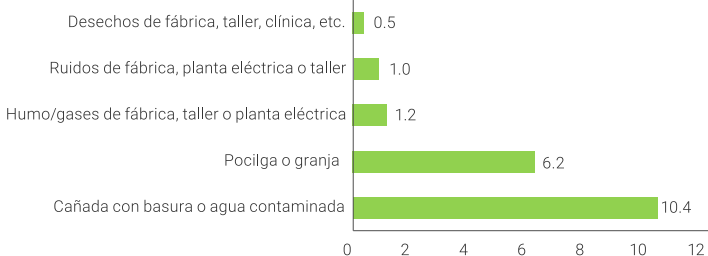

Fuente: Base de datos SIUBEN ESH-2012, certificada septiembre 2018.