

Tu país

en cifras

República Dominicana



Boletín especial

| | |
|----------------------------------|---|
| Extensión territorial | 48,310.97 km ² sin el territorio marítimo |
| Densidad poblacional | 195.5 Hab/km ² |
| División política administrativa | 1 Distrito Nacional 31 provincias 157 municipios 234 distritos municipales 391 zonas urbanas 1,206 secciones rurales 10,021 parajes 2,662 barrios 5,293 sub-barrios |
| Islas adyacentes | Saona (105.03 km ²); Beata (42.10 km ²); Catalina (9.18 km ²); Cayos Siete Hermanos (0.40 km ²); Islote Alto Velo (0.93 km ²); Catalinita (1.0 km ²) y Cayo Levantado (1.5 km ²). |



Demografía

Población de la República Dominicana por sexo, año 2010

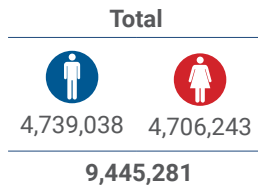

Fuente: IX Censo Nacional de Población y Vivienda 2010, ONE.

Pirámide estimada y proyectada de la población, 2020

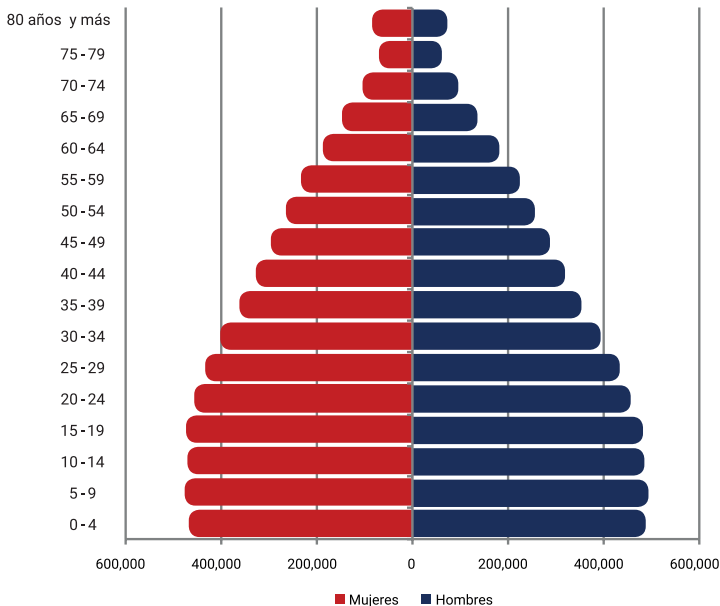

Fuente: Estimaciones y Proyecciones Nacionales de Población 2020, ONE.

Indicadores censales año 2010



Fuente: IX Censo Nacional de Población y Vivienda 2010, ONE.

Género



Fuente: Base de datos SIUBEN ESH-2012, certificada septiembre 2018. Registros administrativos de la Oficina de Estadísticas y Cartografía de la Policía Nacional, 2019.

Participación política y social

Indicadores electorales

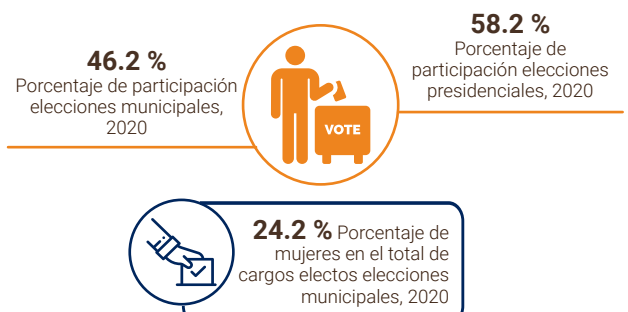

Fuente: Resultados Electorales. Junta Central Electoral (JCE), 2020.

Estadísticas vitales



Fuentes: Estadísticas Vitales 2018, ONE. Base de datos SIUBEN ESH-2012, certificada septiembre 2018.

Calidad y condiciones de vida

Indicadores de condiciones de vida, año 2010

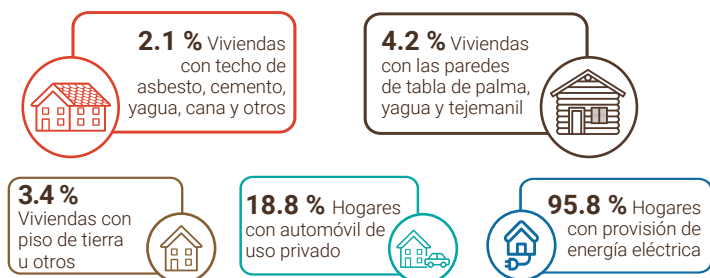

Déficit habitacional (viviendas)



Fuente: IX Censo Nacional de Población y Vivienda 2010, ONE.

Tecnología y medios de comunicación

Indicadores tecnológicos

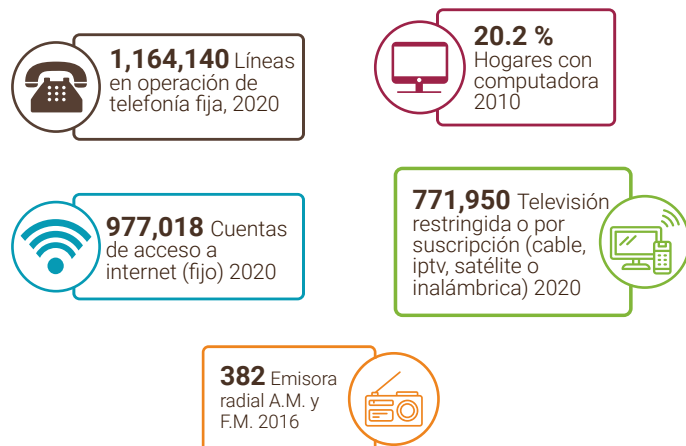

Fuentes: IX Censo Nacional de Población y Vivienda 2010, ONE. Listado de Emisoras A.M. y F.M. (2016) e Indicadores Estadísticos Semestrales, enero-junio 2020 del Instituto Dominicano de las Telecomunicaciones (INDOTEL).
Notas: Incluye solo líneas de telefonía fija tradicional. No incluye líneas de telefonía IP (VoIP) desagregados por municipios.

Educación

Indicadores educativos

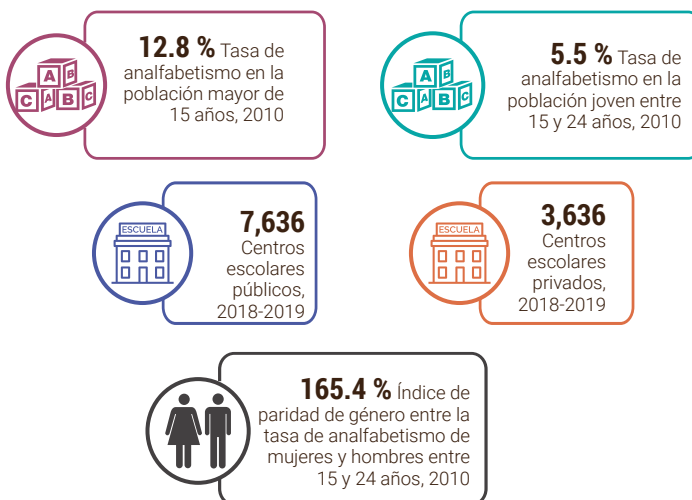

Fuentes: IX Censo Nacional de Población y Vivienda 2010, ONE. Listado de Planta Física año lectivo 2018-2019, Ministerio de Educación (MINERD).

Evolución estudiantil: Número de estudiantes matriculados por año (2014-2018)

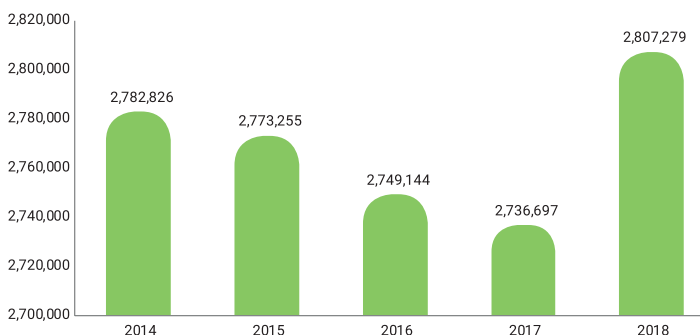

Fuente: Anuario de Estadísticas Educativas. Ministerio de Educación.

Población de 5 años y más por sexo, según el nivel de instrucción alcanzado o terminado, año 2010

| Nivel de instrucción alcanzado | Total | Sexo | |
|--------------------------------|------------------|------------------|------------------|
| | | Hombres | Mujeres |
| Total | 8,548,575 | 4,282,628 | 4,265,947 |
| Nunca asistió a la escuela | 693,035 | 373,306 | 319,729 |
| Preprimaria | 545,271 | 285,633 | 259,638 |
| Primaria o básica | 3,777,847 | 1,994,291 | 1,783,556 |
| Secundaria o media | 2,297,542 | 1,126,174 | 1,171,368 |
| Universitaria o Superior | 1,234,880 | 503,224 | 731,656 |

Fuente: IX Censo Nacional de Población y Vivienda 2010, ONE.

Estudiantes matriculados por sector, según el nivel, año 2018-2019

| Nivel | Total | Sector | | |
|------------------|------------------|------------------|----------------|---------------|
| | | Público | Privado | Semioficial |
| Total | 2,807,279 | 2,090,436 | 669,287 | 47,556 |
| Inicial | 361,509 | 157,598 | 198,035 | 5,876 |
| Primario | 1,236,929 | 934,890 | 284,103 | 17,936 |
| Secundario | 940,592 | 754,422 | 172,535 | 13,635 |
| Educ. de Adultos | 268,249 | 243,526 | 14,614 | 10,109 |

Fuente: Anuario de Estadísticas Educativas. Año Lectivo 2018-2019, Ministerio de Educación (MINERD).

Economía y empleo

Indicadores económicos



Fuentes: Relación de Establecimientos de Alojamiento Hoteleros, Ministerio de Turismo. 2019
 Relación de Asentamientos Campesinos, Instituto Agrario Dominicano.
 Directorio de Empresas y Establecimientos (DEE) 2019, ONE.
 Concesiones de explotación metálicas y no metálicas, Ministerio de Energía y Minas, diciembre 2019.

Estructura del mercado laboral por sexo, año 2010

| Indicadores | Total | Hombres | Mujeres |
|---------------------------------------|-----------|-----------|-----------|
| Población en edad de trabajar (PET) | 7,610,115 | 3,806,233 | 3,803,882 |
| Población económicamente activa (PEA) | 3,264,618 | 2,066,281 | 1,198,337 |
| Población ocupada | 3,029,455 | 1,931,818 | 1,097,637 |
| Población desocupada | 235,163 | 134,463 | 100,700 |
| Población inactiva | 4,202,556 | 1,668,501 | 2,534,055 |
| Tasa global de participación | 42.9% | 54.3% | 31.5% |
| Tasa de ocupación | 39.8% | 50.8% | 28.9% |
| Tasa de desempleo | 7.2% | 6.5% | 8.4% |

Fuente: IX Censo Nacional de Población y Vivienda 2010

Rango de empleo

Número de establecimientos según rango de empleos

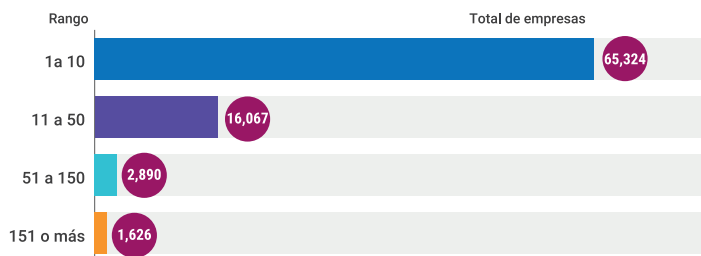

Fuente: Directorio de Empresas y Establecimientos (DEE) 2019, ONE. Empleadores formales

Cantidad de establecimientos, según su condición, 2019



Fuente: Registro Nacional de Establecimiento 2019, ONE.

Comercio exterior



Fuente: Perfil de Empresas Exportadoras e Importadoras de la República Dominicana 2015-2017, ONE.
 Directorio de Empresas y Establecimientos 2016 y 2017, ONE.

Empleadores formales: Principal actividad económica

| Actividad | Total empresas | Total empleados |
|---|----------------|------------------|
| Actividades artísticas, de entretenimiento y recreativas | 1,460 | 50,108 |
| Actividades de alojamiento y de servicio de comidas | 5,322 | 138,786 |
| Actividades de atención de la salud humana y de asistencia social | 4,385 | 74,732 |
| Actividades de los hogares como empleadores; actividades no diferenciadas de los hogares como productores de bienes y servicios para uso propio | 26 | 392 |
| Actividades de organizaciones y órganos extraterritoriales | 34 | 1,004 |
| Actividades de servicios administrativos y de apoyo | 2,929 | 94,962 |
| Actividades financieras y de seguros | 3,297 | 109,607 |
| Actividades inmobiliarias | 4,529 | 32,958 |
| Actividades profesionales, científicas y técnicas | 8,403 | 71,638 |
| Administración pública y defensa; planes de seguridad social de afiliación obligatoria | 538 | 511,154 |
| Agricultura, ganadería, caza, silvicultura y pesca | 1,675 | 38,768 |
| Comercio al por mayor y al por menor; reparación de vehículos automotores y motocicletas | 28,313 | 350,370 |
| Construcción | 5,118 | 71,785 |
| Enseñanza | 2,201 | 66,938 |
| Explotación de minas y canteras | 81 | 6,464 |
| Industrias manufactureras | 6,997 | 341,006 |
| Información y comunicaciones | 1,889 | 51,239 |
| Otras actividades de servicios | 5,908 | 72,239 |
| Suministro de agua; evacuación de aguas residuales, gestión de desechos y descontaminación | 151 | 13,520 |
| Suministro de electricidad, gas, vapor y aire acondicionado | 123 | 19,661 |
| Transporte y almacenamiento | 2,496 | 60,129 |
| Sin información | 32 | 715 |
| Total general | 85,907 | 2,178,175 |

Fuente: Directorio de Empresas y Establecimientos (DEE) 2019, ONE.

Datos pesqueros 2019

Número de personas dedicadas a la actividad pesquera

| Total | Sexo | |
|--------|---------|---------|
| | Hombres | Mujeres |
| 14,929 | 13,586 | 1,343 |

Número de puertos de desembarque

| Total | Zona | |
|-------|--------|-------|
| | Urbana | Rural |
| 205 | 97 | 108 |

Forma utilizada para realizar la actividad pesquera



Función desempeñada en la actividad pesquera según sexo

| Patrón | | Pescador | |
|-----------------|----|-----------------|-------|
| 347 | 44 | 14,312 | 1,295 |
| 303 | 44 | 13,017 | 1,295 |
| Patrón/pescador | | Sin información | |
| 267 | 4 | 3 | 0 |
| 263 | 4 | 3 | 0 |

Fuente: I Censo Nacional Pesquero 2019, ONE.

Seguridad ciudadana

Cantidad de actos violentos

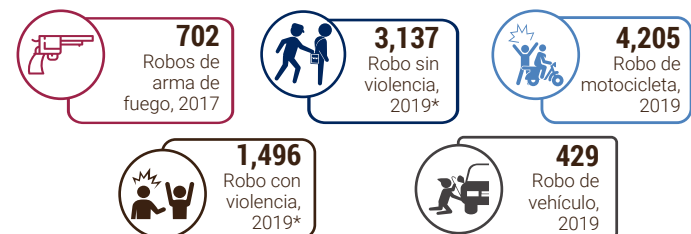

Fuente: Registros administrativos de la Oficina de Estadísticas y Cartografía de la Policía Nacional, 2017 y 2019.
 *Solo incluye robo de vehículos en los cuales hubo acto violento y no violento.

Salud

Indicadores de salud

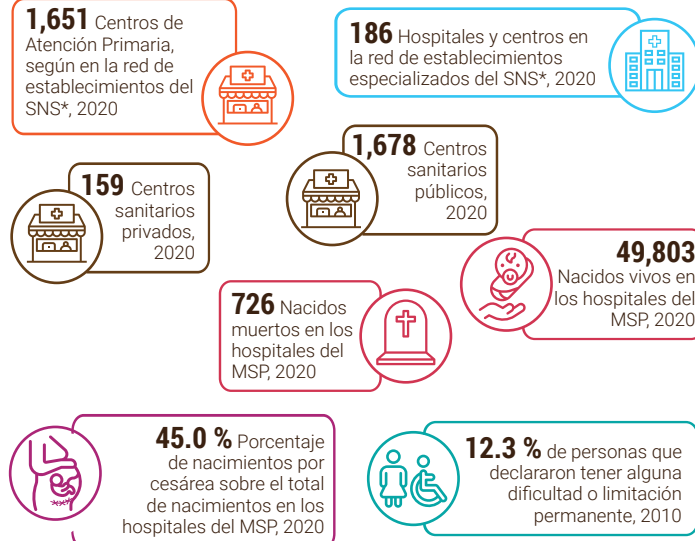

Fuentes: Dirección General de Estadísticas de Salud (DIES), Ministerio de Salud Pública (MSP). Reportes de los Servicios Regionales de Salud, con base a formularios de producción de servicios 67-A. Servicio Nacional de Salud. IX Censo Nacional de Población y Vivienda 2010, ONE.
 Notas: Los centros de salud privados no corresponden a la red de establecimientos del Servicio Nacional de Salud ni sus expresiones territoriales. Para centros sanitarios de Salud públicos fueron sumados los centros de salud de los 2 niveles de atención: Primer nivel y nivel complementario. Los hospitales pueden ser tanto centros de salud generales como centros de salud especializados; por tanto, el total de hospitales ya contiene el número de centros especializados. Centros sanitarios privados incluye los centros administrados por ONGs, instituciones privadas y SEMMA, no incluye clínicas privadas.
 *Servicio Nacional de Salud.

Población de 16 años y más, según enfermedad declarada

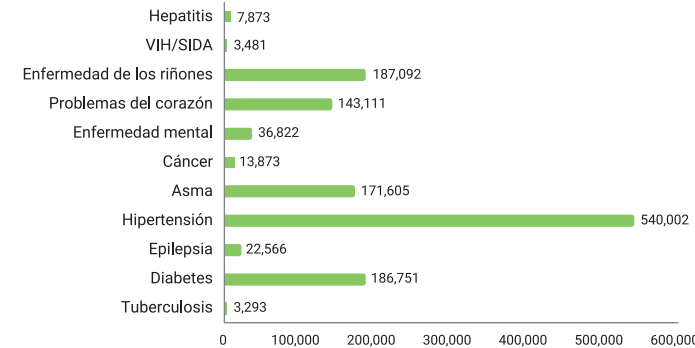

Fuente: Base de datos SIUBEN ESH-2012, certificada septiembre 2018.

Programas sociales

República Dominicana: Número de beneficiarios del Programa Solidaridad, según componentes, 2012-2020*

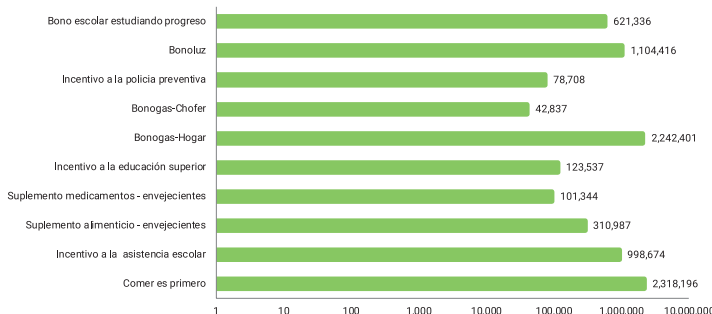

Fuente: Programa Solidaridad en Base de datos de la ADESS 2012-2020.
 Nota: Datos hasta octubre 2020.

Muertes accidentales y violentas

Muertes accidentales y violentas por tipo de muerte, según sexo, año 2020

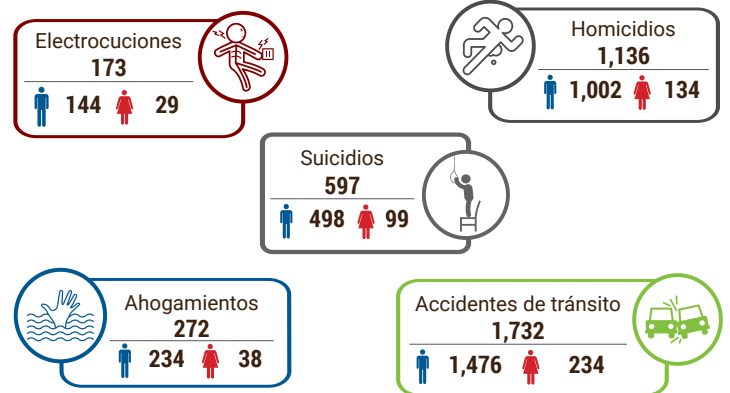

Fuente: Anuario de Estadísticas de Muertes Accidentales y Violentas, 2020 en base a registros administrativos de la Oficina de Estadísticas y Cartografía de la Policía Nacional, 2019.
 * Incluye 22 casos cuyo sexo no fue declarado

Medio ambiente

Indicadores ambientales



Fuente: IX Censo Nacional de Población y Vivienda 2010, ONE

Disposición final de la basura

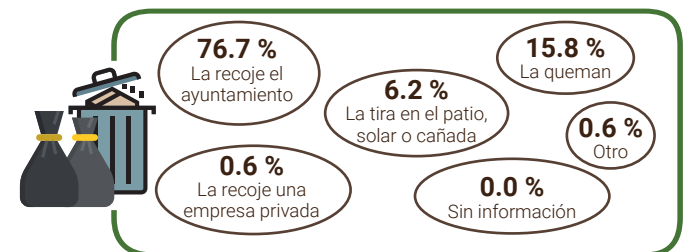

Fuente: Base de datos SIUBEN ESH-2012, certificada septiembre 2018.

Contaminación

Porcentaje de hogares cercanos a focos de peligro

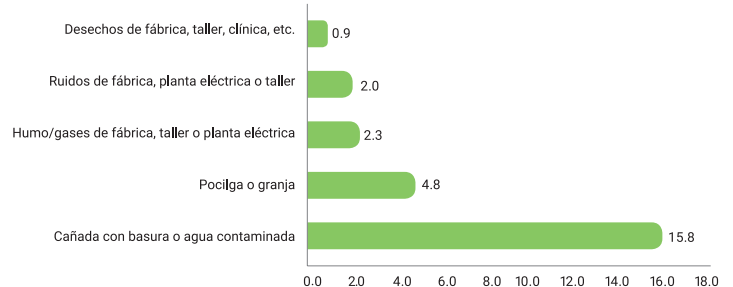

Fuente: Base de datos SIUBEN ESH-2012, certificada septiembre 2018.