



ANUARIO
**Estadísticas
Económicas**
2016

Créditos

Personal directivo de la publicación Anuario de Estadísticas Económicas 2016

Alexandra Izquierdo, **Directora Nacional de Estadística**

Cecilia González, **Directora de Estadísticas Continuas**

Juan De Aza, **Encargado de la División de Estadísticas Sectoriales y Comercio Exterior**

Equipo técnico

Augusto de Los Santos

Viviana Ditrén

Mary Rodríguez

Elba Delancer

Leonardo Pérez Suero

Cecilia Rosado

Mariana De León

Luis Garabito

Kelly Tejada

Raúl Decena

Apoyo editorial

Julio César Fernández, **Encargado del Departamento de Comunicaciones**

Raysa Hernández, **Encargada de la División de Publicaciones**

Carmen C. Cabanes, **Diagramación**

Margarita Marmolejos V., **Correctora de estilo**

ISBN: 2518-8410

Ficha técnica

Nombre de Publicación

Anuario de Estadísticas Económicas 2016

Objetivo general del producto

Ofrecer estadísticas actualizadas de la actividad económica nacional, relativas al año 2015, las cuales constituyen un instrumento para la toma de decisiones en los ámbitos público y privado, al tiempo que sirve de base para la investigación científica.

Descripción general del producto

En este compendio se observan las series mensuales y/o trimestrales, para al año 2015, de las principales variables que describen la actividad económica del país. Se estructura con el criterio de los sectores productivos a los que refieren las estadísticas. Cuando es pertinente, se ofrece información desagregada a nivel regional y provincial.

Año de inicio del producto estadístico Publicación de la metodología

2008

Tipo de levantamiento

Recopilación e integración de información de las fuentes relacionadas con el Sistema Estadístico Nacional.

Periodicidad del levantamiento de la información

Mensual y trimestral

Cobertura geográfica

Nacional

Fuentes de información

Registros administrativos y encuestas de instituciones del Sistema Estadístico Nacional

Fecha de la publicación

Mayo 2017

Medios de difusión de las publicaciones

Publicación digital y en línea, a través de la página Web de la ONE.

Datos del contacto

Directora Nacional de Estadística:

Alexandra Izquierdo

Tel. 809-682-7777 ext. 2101

email: alexandra.izquierdo@one.gob.do

Directora de Estadísticas Continuas

Cecilia González

Tel. 809-682-7777 ext. 3838

email: cecilia.gonzalez@one.gob.do

Unidad encargada

La Oficina Nacional de Estadística es la institución responsable de la recopilación e integración de la información estadística a través de la Dirección de Estadísticas Continuas

Índice

Presentación	09
1.- Agricultura y pecuaria	11
Cuadro 1.1 Consolidado nacional del área sembrada, por principales cultivos agrícolas, según el mes, 2015	13
Cuadro 1.2 Consolidado nacional del área cosechada, por principales cultivos agrícolas, según el mes, 2015	14
Cuadro 1.3 Consolidado nacional de producción, por principales cultivos agrícolas, según el mes, 2015	16
Cuadro 1.4 Precio al productor de los principales cultivos agrícolas, según el mes, 2015	17
Cuadro 1.5 Precios al productor de productos pecuarios, según el mes, 2015	19
2.- Energía eléctrica	21
Cuadro 2.1 Capacidad instalada, disponibilidad real promedio y generación del SENI, por centrales de generación, según el mes, 2015	23
Cuadro 2.2 Capacidad instalada, disponibilidad real promedio y generación del SENI, por tipo de tecnología, según el mes, 2015	24
Cuadro 2.3 Total de generación del SENI y participación porcentual, según el mes y el tipo de combustible, 2015	25
Cuadro 2.4 Total de generación del SENI y participación porcentual por tipo de combustible, según el mes, 2015	25
Cuadro 2.5 Energía y potencia facturada, por empresas distribuidoras de electricidad y tipo de usuario, según el mes, 2015	26
Cuadro 2.6 Valores facturados y cobrados, por empresa distribuidora de electricidad y tipo de usuarios, según el mes, 2015	27
Cuadro 2.7 Número de clientes por empresas distribuidoras de electricidad y tipo de usuario, según el mes, 2015	29
3.- Agua potable y residuales	31
Cuadro 3.1 Producción de agua potable, aguas residuales y tratadas, y número de clientes de la CAASD, según el mes, 2015	33
Cuadro 3.2 Total de producción de agua potable y número de clientes activos de la CAASD, por gerencia técnica, según el mes, 2015	34
Cuadro 3.3 Capacidad nominal de producción de agua potable en Santo Domingo, por tipo de fuente y sistema de abastecimiento, según el mes, 2015	35
Cuadro 3.4 Capacidad nominal de producción de agua potable en Santo Domingo, por tipo de fuente y sistema de abastecimiento, según el mes, 2015	35
Cuadro 3.5 Capacidad promedio de producción de agua potable en Santo Domingo, por tipo de fuente y sistema de abastecimiento, según el mes, 2015	36
Cuadro 3.6 Planta de tratamiento de agua residuales operadas por la CAASD, cantidad de viviendas y habitantes que reciben estos servicios, según el mes, 2015	36
4.- Estadísticas de construcción (sector privado)	39
Cuadro 4.1 Número de licencias otorgadas para construir al sector privado por provincia, según el mes, 2015	41
Cuadro 4.2 Cantidad de construcciones del sector privado por provincia, según mes, 2015	41
Cuadro 4.3 Áreas de construcción por el sector privado, por provincia, según el mes, 2015	42
Cuadro 4.4 Inversión en construcción del sector privado por provincia, según el mes, 2015	43
Cuadro 4.5 Número de licencias otorgadas al sector privado por tipos de construcciones, según el mes, 2015	44
Cuadro 4.6 Cantidad de unidades construidas por el sector privado y tipos de construcciones, según el mes, 2015	45
Cuadro 4.7 Áreas construidas por el sector privado, por tipos de construcciones, según el mes, 2015	46
Cuadro 4.8 Inversión en construcción del sector privado, por tipos de construcciones, según el mes, 2015	47
5.- Comercio interno	49
Cuadro 5.1 Consumo de derivados del petróleo por tipos de combustible, según mes, 2015	51
6.- Turismo	55
Cuadro 6.1 Evolución del sector turismo, por trimestre, según principales indicadores, 2015	55
Cuadro 6.2 Llegada de pasajeros vía aérea, dominicanos y extranjeros, residentes y no residentes, según mes, 2015	55
Cuadro 6.3 Llegada de pasajeros vía aérea por nacionalidad, según mes, 2015	56
Cuadro 6.4 Ingresos fiscales por la actividad turística, por mes, 2015	58
Cuadro 6.5 Salida de pasajeros vía aérea, dominicanos y extranjeros, residentes y no residentes, según el mes, 2015	58
Cuadro 6.6 Salida de extranjeros vía aérea por nacionalidad, según mes, 2015	59
Cuadro 6.7 Tasa promedio de ocupación en alojamiento turísticos, por zonas, según el mes, 2015	61

Índice

7.- Transporte	63
Cuadro 7.1 Número de buques en comercio exterior por mes, según puerto, 2015	65
Cuadro 7.2 Número de buques en comercio exterior por mes, según tipo de buque, 2015	65
Cuadro 7.3 Volumen de carga internacional vía marítima, embarcada y desembarcada por mes, según puerto, 2015.	66
Cuadro 7.4 Volumen marítimo de carga internacional vía marítima, embarcada y desembarcada por mes, según tipo de carga, 2015.	67
Cuadro 7.5 Número de buques en comercio exterior por mes, según país de nacionalidad o propiedad, y tipo de buque, 2015.	67
Cuadro 7.6 Total de TEUS* movilizados en importación, exportación y tránsito por mes y puertos, 2015	75
Cuadro 7.7 Número de vuelos internacionales, por aeropuerto y tipo de vuelo, según mes, 2015	78
Cuadro 7.8 Movimiento de pasajeros embarcados y desembarcados por aeropuertos, según mes, 2015.	79
Cuadro 7.9 Pasajeros embarcados y desembarcados en vuelos regulares internacionales, por aeropuerto, según mes, 2015.	80
Cuadro 7.10 Pasajeros embarcados y desembarcados en vuelos charters internacionales, por aeropuerto, según mes, 2015	81
Cuadro 7.11 Cantidad de vehículos registrados por mes, según tipo de vehículo, 2015	82
Cuadro 7.12 Total de usuarios transportados en el Metro de Santo Domingo por mes, según días laborables y festivos, y línea usada, 2015	83
8.- Comunicaciones	85
Cuadro 8.1 Correspondencia nacional despachada por mes, según tipo, 2015	87
Cuadro 8.2 Correspondencia internacional despachada y recibida por mes, 2015.	87
Cuadro 8.3 Total correspondencia internacional despachada y recibida por mes, según región y provincia, enero-diciembre 2015	88
Cuadro 8.4 Total correspondencia nacional despachada por mes, según región y provincia, enero-diciembre 2015	90
Cuadro 8.5 Total de líneas telefónicas y número de cuentas de acceso a internet, según mes, enero-diciembre 2015	91
9.- Sistema monetario	93
Cuadro 9.1 Indicadores monetarios por tipo de indicador, según mes, 2015*	95
Cuadro 9.2 Indicadores monetarios, otras sociedades de depósito (osd) y de la banca múltiple por tipo de indicador, según mes, 2015*	96
Cuadro 9.3 Tasa de interés, por tipo de tasa y grupo de instituciones financieras, según mes, 2015.	98
Cuadro 9.4 Indicadores de liquidez de los intermediarios financieros, por indicadores de manejo de liquidez, según mes, 2015.	99
Cuadro 9.5 Indicadores de rentabilidad de los intermediarios financieros, por indicador, según mes, 2015	99
Cuadro 9.6 Indicadores de capital de los intermediarios financieros, por indicador, según mes, 2015	100
Cuadro 9.7 Indicadores de gestión de los intermediarios financieros por indicador, según mes, 2015	100
10.- Seguros	103
Cuadro 10.1 Prima neta cobrada, por rama de seguros, según mes, 2015 (en valores RD\$)	105
11.- Mercado de Valores	107
Cuadro 11.1 Volúmenes transados en la Bolsa de Valores por sector, según mes, 2015.	109
Cuadro 11.2 Volúmenes transados en la Bolsa de Valores mercado primario, por emisor, según mes, 2015	109
Cuadro 11.3 Volúmenes transados en la Bolsa de Valores mercado secundario por emisor, según mes, 2015	110
Cuadro 11.4 Volúmenes transados en la Bolsa de Valores en el mercado primario, por instrumento, según mes, 2015	112
Cuadro 11.5 Volúmenes transados en la bolsa de valores mercado secundario, por tipo de instrumento, según mes, 2015	112
Cuadro 11.6 Volúmenes transados en la Bolsa de Valores, mercado primario, por actividad económica, según mes, 2015	114
Cuadro 11.7 Volúmenes transados en la Bolsa de Valores, mercado secundario, por actividad económica, según mes, 2015	114

Índice

12.- Finanzas públicas	117
Cuadro 12.1 Ingresos fiscales, por partidas, según mes, 2015*	119
Cuadro 12.2 Ingresos fiscales dirección General de Impuestos Internos, por partidas, según mes, 2015*	123
Cuadro 12.3 Ingresos fiscales Dirección General de Aduanas, por partidas, según mes, 2015*	126
Cuadro 12.4 Ingresos fiscales en la Tesorería Nacional por partidas, según mes, 2015*	128
Cuadro 12.5 Gastos del Gobierno Central, por clasificación económica, según mes, 2015*	131
Cuadro 12.6 Gastos del Gobierno Central, por clasificación institucional, según mes, 2015*	134
Cuadro 12.7 Gastos del Gobierno Central, por clasificación funcional, según mes, 2015*	136
13.- Cuentas nacionales	143
Cuadro 13.1 Producto Interno Bruto (PIB), valor agregado de actividad económica, por trimestre según sector de origen, 2015*	145
Cuadro 13.2 Producto Interno Bruto (PIB), valores a precios corrientes, por trimestres acumulados según sector de origen, 2015*	146
Cuadro 13.3 Producto Interno Bruto (PIB), índices de volumen encadenados por trimestres, según sector de origen, 2015*	147
Cuadro 13.4 Producto interno bruto índices de volumen encadenados acumulados por trimestres, según sector de origen, 2015*	149
Cuadro 13.5 Producto Interno Bruto, por el enfoque del gasto a precios corrientes, por trimestre, según componente, 2015*	151
Cuadro 13.6 Producto Interno Bruto, por el enfoque del gasto a precios corrientes, por trimestres acumulados, según componente, 2015*	151
Cuadro 13.7 Producto Interno Bruto (PIB), índices de volumen encadenados por el enfoque del gasto por trimestres, según componente, 2015*	152
Cuadro 13.8 Producto Interno Bruto, índices de volumen encadenados por el enfoque del gasto acumulados por trimestres, según componente, 2015*	153
14.- Índice de precios	155
Cuadro 14.1 Tasa de cambio (promedio) del dólar estadounidense, por mes, según el mercado, 2015	157
Cuadro 14.2 Índice de Precio al Consumidor por regiones geográfica, según mes, 2015	158
Cuadro 14.3 Índice de Precio al Consumidor por quintiles de ingresos, según mes, 2015	158
Cuadro 14.4 Índice de Costos Directos de la Construcción de Viviendas por tipo de edificación, según mes, 2015	159
Cuadro 14.5 Índice de Costos Directos de la Construcción de Viviendas (ICDV), según mes, 2015	159
Cuadro 14.6 Variación porcentual mensual del índice de Costos Directos de la Construcción de Viviendas por subgrupos de costos, según mes, 2015	160
Cuadro 14.7 Variación porcentual respecto a diciembre del año anterior, Índice de Costos Directos de la Construcción de Viviendas por subgrupos de costos, según mes, 2015	161
Cuadro 14.8 Variación porcentual en los últimos 12 meses del índice de Costos Directos de la Construcción de Viviendas por subgrupo de costos, según mes, 2015	162
Cuadro 14.9 Índice de Precios del Productor de la sección de Industrias Manufactureras, según mes, año 2015 Índice base Diciembre 2013 = 100	163
Cuadro 14.10 Variación porcentual mensual del índice de Precios del Productor de la sección de Industrias Manufactureras, según divisiones de la Clasificación Industrial Internacional Uniforme revisión 4, según mes, año 2015 Índice base Diciembre 2013 = 100	164
Cuadro 14.11 Variación porcentual acumulada en el año del índice de Precios del Productor de la sección de Industrias Manufactureras, según divisiones de la Clasificación Industrial Internacional Uniforme revisión 4, según mes, año 2015 Índice base Diciembre 2013 = 100	165
Cuadro 14.12 Variación porcentual doce meses del índice de Precios del Productor de la sección de industrias manufactureras, según divisiones de la Clasificación Industrial Internacional Uniforme revisión 4, según mes, año 2015 Índice base Diciembre 2013 = 100	166
Cuadro 14.13 Índice de Precios del Productor sección Servicios, según mes, año 2015 Índice base Diciembre 2013 = 100	167
Cuadro 14.14 Variación porcentual mensual del índice de Precios del Productor sección Servicios, según divisiones de la Clasificación Industrial Internacional Uniforme revisión 4, según mes, año 2015 Índice base Diciembre 2013 = 100	168
Cuadro 14.15 Variación porcentual acumulada en el año del índice de Precios del Productor sección Servicios, según divisiones de la Clasificación Industrial Internacional Uniforme revisión 4, según mes, año 2015 Índice base Diciembre 2013 = 100	169
15. Manufactura y producción industrial	173
Cuadro 15.1 Volumen de producción de algunos productos industriales, por trimestres y según tipo de productos, 2015*	175
16. Zonas Francas	177
Cuadro 16.1 Empleo de las empresas de Zonas Francas por tipo de actividad, según el mes, 2015	179
Cuadro 16.2 Empleo de las empresas de Zonas Francas por Parque, según el mes, 2015	180

17 Mercado Laboral	185
Cuadro 17.1 Población económicamente activa y desempleada, por semestre, según grupos de edad quinquenales, 2015	187
Cuadro 17.2 Población económicamente activa y desempleados, por semestre, según sexo, 2015.....	187
Cuadro 17.3 Población económicamente activa y desempleados, por semestre, según la división de actividad económica, 2015.....	188
Cuadro 17.4 Población económicamente activa y desempleados, por semestre, según rama de ocupación, 2015	188
Cuadro 17.5 Población económicamente activa y desempleados, por semestre, según nivel de educación, 2015.....	189
Cuadro 17.6 Empleos por semestre y sexo, según rango de ingresos, 2015	190
18.- Sistema de previsión social	193
Cuadro 18.1 Recaudación del sistema previsional, por subsistema, según mes, 2015	195
Cuadro 18.2 Rentabilidad de los fondos del sistema previsional, por administradoras, según mes, 2015	195
Cuadro 18.3 Cotizantes de las administradoras de fondos de pensiones, según la administradora, 2015	196
Cuadro 18.4 Recaudación, según el proceso de individualización, 2015.....	196
Cuadro 18.5 Salario mínimo cotizante en RD\$ por sexo, según mes, 2015.....	196
19.- Sistema de Seguridad social	199
Cuadro 19.1 Régimen contributivo, cápitas dispersadas y monto dispersado, por tipo de afiliado, según mes de dispersión, 2015	201
Cuadro 19.2 Régimen contributivo, monto dispersado por momento de dispersión, según mes de cobertura, 2015.....	201
Cuadro 19.3 Monto dispersado en el régimen subsidiado, por tipo de afiliación y sexo del afiliado, según mes, 2015	202
Cuadro 19.4 Programas de subsidios sociales, por número de beneficiarios y montos otorgados, según el tipo de programa, 2015.....	202

Presentación

La Oficina Nacional de Estadística (ONE), entidad rectora del Sistema Estadístico Nacional, se complace en presentar a la ciudadanía el volumen de su Anuario de Estadísticas Económicas, con datos correspondientes al año 2015.

En esta publicación se difunde una extensa recopilación de las informaciones estadísticas más relevantes, que permiten realizar una descripción de la actividad económica nacional.

El objetivo central es brindar un instrumento idóneo para la toma de decisiones, tanto en el ámbito público como en el privado, así como para el seguimiento y la evaluación de las políticas y planes establecidos.

Con este Anuario, la ONE continúa respondiendo a las inquietudes de diversos usuarios calificados de las estadísticas económicas en los ámbitos empresarial y académico, en los diferentes estamentos de la sociedad civil y en las instituciones del Estado así como en las agencias internacionales de cooperación y organismos multilaterales.

Cabe mencionar que esta publicación, al igual que la anterior, insume y reconoce como sus antecedentes inmediatos, diferentes anuarios y boletines sectoriales elaborados por la ONE, entre los que se pueden mencionar los referidos a las estadísticas bancarias, seguros, , transporte aéreo y marítimo; Respecto a las finanzas públicas, las informaciones contenidas en esta edición mantienen el ordenamiento del sistema de contabilidad gubernamental, el cual adoptó una nueva estructura y reclasifica en nuevos objetos los ingresos y gastos del gobierno central.

En esta versión, el lector encontrará los diversos cuadros y tablas que se presentan tradicionalmente en este Anuario con contenidos e informaciones mensuales para cada sector, la mayor parte de ellos manteniendo la estructura utilizada en indicadores en los siguientes sectores económicos: Agricultura, Energía Eléctrica, Agua potable y residuales, Construcción (Sector privado), Comercio Interno, Turismo, Transporte, Comunicaciones, Sistema Monetario, Seguros, Mercado de Valores, Finanzas Pública (Gobierno Central), Cuentas Nacionales, Tasa de cambio, Manufactura y Producción Industrial, Zonas francas, Mercado laboral, Aportes económicos al Sistema de Previsión Social y Aportes Económicos a la Seguridad Social

No podemos dejar de expresar nuestro agradecimiento a las diferentes instituciones que componen el Sistema Estadístico Nacional, cuyo aporte y colaboración resulta vital para el logro y la sostenibilidad de este nuevo emprendimiento de la ONE.

Alexandra Izquierdo
Directora Nacional

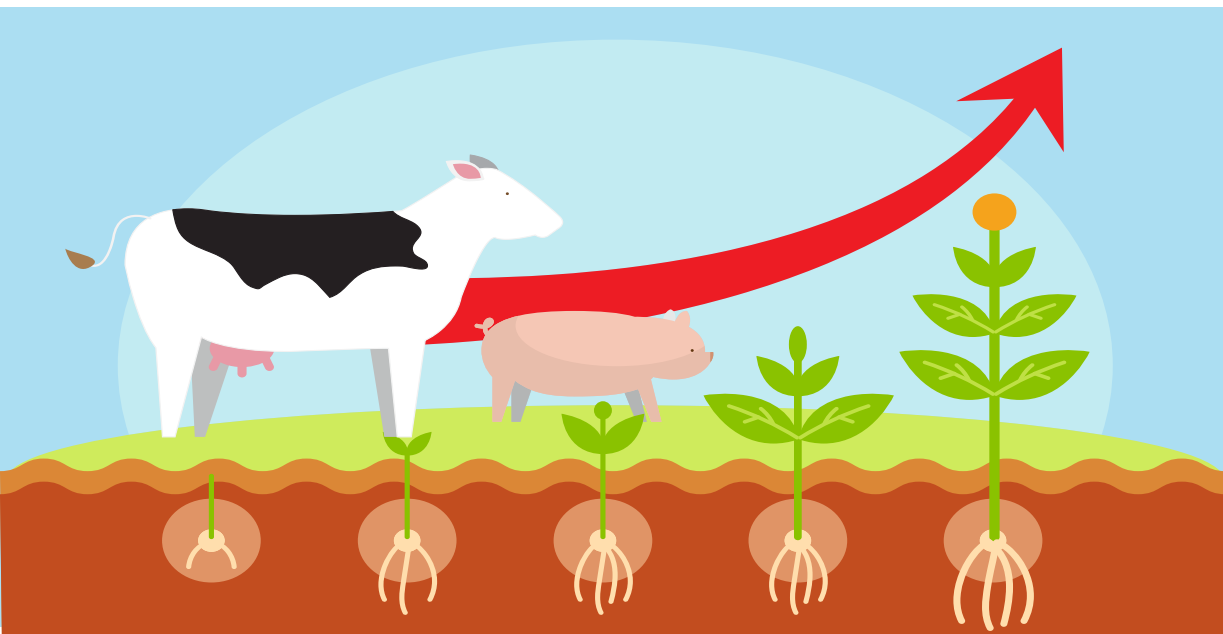

01 Agricultura y Pecuaria

Estadísticas Económicas 2016

Cuadro 1.1
 REPÚBLICA DOMINICANA: Consolidado nacional del área sembrada, por principales cultivos agrícolas, según el mes, 2015
 En hectáreas (h)

Mes	Cereales			Oleaginosas			Leguminosas			Raíces y tubérculos				Musáceas		
	Arroz	Maíz	Sorgo	Maní	Coco seco	Habichuela roja	Habichuela negra	Habichuela blanca	Guandul	Batata	Ñame	Papa	Yautía	Yuca	Guineo	Plátano
Total	161.707	28.872	934	4.000	219	17.236	13.886	641	14.278	13.886	641	14.278	5.767	4.567	4.316	16.375
Enero	35.228	1.874	0	304	21	1.516	1.165	54	536	1.165	54	536	489	335	403	1.324
Febrero	13.978	1.402	22	152	129	371	372	18	599	372	18	599	516	649	473	1.409
Marzo	3.445	2.076	0	205	8	103	242	10	441	242	10	441	416	576	245	945
Abril	3.844	3.706	0	391	5	1.267	1.844	87	2.768	1.844	87	2.768	398	536	453	1.019
Mayo	13.233	4.103	58	579	6	973	2.298	54	4.119	2.298	54	4.119	201	620	327	1.192
Junio	27.545	3.157	41	317	3	430	288	60	2.609	288	60	2.609	481	323	364	1.107
Julio	34.122	2.135	0	273	17	97	125	0	961	125	0	961	640	316	453	1.104
Agosto	3.473	1.349	11	524	3	49	81	15	486	81	15	486	287	211	163	662
Septiembre	2.641	2.844	205	758	2	880	2.664	128	347	2.664	128	347	386	48	391	2.202
Octubre	1.736	1.744	411	262	5	650	1.030	104	397	1.030	104	397	637	182	205	1.076
Noviembre	2.441	1.596	75	90	10	4.455	789	50	529	789	50	529	599	193	425	2.424
Diciembre	20.020	2.885	110	146	10	6.444	2.989	61	488	2.989	61	488	716	577	414	1.911

Cuadro 1.1, continuación

Mes	Hortalizas / vegetales																			
	Ajjes	Ajo	Auyama	Berenjena	Cebolla	Pepino	Lechuga	Repollo	Tayota	Tomate Ensalada	Tomate Industrial	Zanahoria	Remolacha	Rábano	Brócoli	Coliflor	Molondrón	Orégano	Cundeamor	Tindora
Total	2.880	434	5.579	1.360	3.749	585	884	574	588	1.053	3.071	973	243	71	347	126	632	90	158	110
Enero	414	43	468	82	726	51	71	54	1	85	0	78	22	6	24	16	44	0	21	4
Febrero	264	17	414	96	354	42	78	40	14	163	0	66	14	13	41	7	48	3	20	10
Marzo	214	0	371	83	170	62	71	27	3	91	0	157	13	11	26	13	57	13	10	6
Abril	129	0	635	63	377	76	58	38	6	59	0	54	17	5	25	9	45	1	17	7
Mayo	272	0	819	410	280	47	82	46	0	90	0	58	33	8	34	12	64	40	8	2
Junio	190	0	655	85	187	56	50	31	0	124	0	38	6	3	18	7	12	4	9	7
Julio	90	0	438	52	208	40	115	66	1	54	0	105	21	2	41	17	10	4	4	7
Agosto	123	0	343	48	254	29	82	56	0	59	0	76	12	7	33	12	15	0	6	5
Septiembre	285	2	212	113	210	39	55	62	13	75	710	104	19	2	23	8	41	4	13	13
Octubre	284	10	390	95	287	47	90	53	434	72	1.219	75	32	4	26	8	72	8	13	4
Noviembre	479	232	448	141	257	52	69	66	104	102	1.142	96	39	6	29	8	133	13	21	38
Diciembre	136	131	386	91	440	45	64	35	13	79	0	66	16	5	26	9	91	2	17	6

Cuadro 1.1, continuación

Mes	Frutales								
	Aguacate	Chinola	Lechosa	Melón	Naranja dulce	Piña	Limón Agrio	Toronja	Mandarina
Total	1.207	1.981	1.344	811	25	3.137	515	11	21
Enero	14	108	100	47	0	225	37	0	0
Febrero	14	191	127	154	10	264	49	0	0
Marzo	22	314	66	89	1	239	24	6	0
Abril	36	137	112	36	0	340	48	0	0
Mayo	26	195	195	96	1	228	33	0	0
Junio	9	172	53	49	0	206	26	0	1
Julio	43	114	64	16	3	278	31	1	5
Agosto	36	68	62	19	4	642	28	0	0
Septiembre	236	125	163	25	0	163	13	4	1
Octubre	209	209	190	87	2	160	109	0	15
Noviembre	538	188	102	130	0	314	75	0	0
Diciembre	23	160	108	62	3	79	43	0	0

Fuente: Registros administrativos del Departamento de Seguimiento, Control y Evaluación del Ministerio de Agricultura

Nota: una hectárea equivale a unas 15.9 tareas

h : Hectárea

Cuadro 1.2

REPÚBLICA DOMINICANA: Consolidado nacional del área cosechada, por principales cultivos agrícolas, según el mes, 2015.
En hectáreas (h)

Mes	Cereales			Oleaginosas		Leguminosas			Raíces y tubérculos				Musáceas			
	Arroz	Maíz	Sorgo	Maní	Coco seco	Habichuela roja	Habichuela negra	Habichuela blanca	Guandul	Batata	Ñame	Papa	Yautía	Yuca	Guineo	Plátano
Total	159,423	23,481	1,438	3,798	49,617	17,237	12,684	530	21,295	5,313	4,414	2,731	4,686	22,456	26,205	45,701
Enero	984	1,874	421	163	25,802	431	893	43	3,770	253	502	242	340	1,752	26,730	44,783
Febrero	18	1,877	668	76	30,533	10,683	1,804	17	2,899	563	612	328	544	2,843	26,742	45,535
Marzo	5,042	1,267	5	116	25,802	1,554	2,769	65	2,109	525	338	236	414	1,637	28,366	44,780
Abril	25,638	1,579	0	138	27,171	505	494	24	1,616	550	599	195	453	1,672	27,800	46,692
Mayo	42,205	1,247	62	116	28,437	330	170	5	1,165	406	271	272	322	1,902	27,176	44,814
Junio	10,626	2,019	8	190	26,283	437	746	18	1,146	434	327	170	310	1,726	25,349	45,693
Julio	1,933	1,149	0	166	26,921	365	803	118	794	382	168	172	386	1,368	25,552	47,926
Agosto	8,546	2,214	31	393	27,339	436	695	76	1,019	287	264	167	272	1,344	25,171	47,973
Septiembre	14,891	2,674	54	378	27,357	217	251	38	768	299	170	306	264	1,644	25,236	43,270
Octubre	24,242	1,896	50	412	27,609	273	225	10	642	372	257	236	343	1,896	25,976	44,653
Noviembre	18,671	2,277	12	831	27,640	677	756	64	1,329	742	439	230	417	2,877	26,701	46,129
Diciembre	6,628	3,409	127	818	26,578	1,330	3,079	52	4,039	501	466	175	622	1,795	23,661	46,165

Cuadro 1.2, continuación

Mes	Hortalizas / vegetales																			
	Ajjes	Ajo	Auyama	Berenjena	Cebolla	Pepino	Lechuga	Repollo	Tayota	Tomate para ensalada	Tomate industrial	Zanahoria	Remolacha	Rábano	Brócoli	Coliflor	Molondrón	Orégano	Cundeamor	Tindora
Total	8,129	628	8,101	3,683	4,134	733	1,068	787	5,931	1,597	3,774	1,998	261	83	364	158	857	1,364	659	1,200
Enero	998	0	789	303	190	43	79	82	258	191	711	121	21	6	28	9	92	9	41	115
Febrero	973	3	557	326	276	102	75	127	440	126	1,184	115	34	5	30	12	83	103	63	136
Marzo	966	13	811	316	361	46	188	76	830	230	1,284	183	15	4	22	9	75	82	66	108
Abril	893	156	610	343	1,145	83	77	36	345	219	595	96	33	9	26	13	54	119	77	105
Mayo	473	300	431	215	536	48	82	45	479	76	0	58	20	6	26	9	56	114	38	98
Junio	1,019	0	1,039	427	216	62	83	73	447	158	0	789	17	7	39	21	89	164	46	101
Julio	294	0	510	286	341	74	117	112	476	65	0	127	33	8	34	24	56	206	60	94
Agosto	492	1	476	251	131	31	67	37	357	100	0	66	13	8	32	12	47	118	53	72
Septiembre	414	156	626	236	415	46	64	37	453	94	0	88	29	6	36	20	76	96	50	79
Octubre	410	0	630	206	233	76	82	47	600	132	0	135	16	8	30	10	69	122	53	116
Noviembre	597	0	751	329	165	60	84	59	414	86	0	121	14	7	29	8	57	81	57	92
Diciembre	599	0	871	447	125	62	71	57	830	119	0	100	16	9	33	11	102	148	54	83

Cuadro 1.2, continuación

Mes	Frutales								
	Aguacate	Chinola	Lechosa	Melón	Naranja dulce	Piña	Limón agrio	Toronja	Mandarina
Total	13,112	5,456	2,700	1,659	9,254	7,950	7,459	1,587	2,240
Enero	4,395	1,390	437	62	5,581	541	1,786	315	567
Febrero	5,867	1,629	693	167	3,708	918	1,861	219	390
Marzo	4,642	1,039	644	91	2,022	542	1,530	159	345
Abril	1,208	637	711	54	2,209	1,479	1,598	97	12
Mayo	693	1,662	579	45	1,886	359	1,746	41	0
Junio	270	1,267	466	119	1,879	628	2,013	79	0
Julio	2,351	1,434	374	97	796	474	1,827	0	40
Agosto	4,068	1,298	519	45	720	453	1,660	0	0
Septiembre	5,041	1,672	582	39	1,166	536	2,085	63	3
Octubre	3,410	1,525	473	114	1,312	308	2,301	55	18
Noviembre	3,682	1,218	1,707	787	2,718	964	1,894	192	454
Diciembre	3,708	1,598	913	39	3,766	748	2,077	366	411

Fuente: Registros administrativos del Departamento de Seguimiento, Control y Evaluación del Ministerio de Agricultura

Nota: una hectárea equivale a unas 15.9 tareas

h : Hectárea

Para realizar el cálculo del área cosechada del año de: frutas (aguacate, chinola, lechosa, naranja, limón, toronja y mandarina), se dividió la sumatoria de los 12 meses entre 3, ya que se realizan aproximadamente esas cosechas al año

Las Musáceas (plátano y guineo) se dividió entre 12

El coco seco se dividió la sumatoria entre 6.6. cantidad de cosecha en el año

Cuadro 1.3

REPÚBLICA DOMINICANA: Consolidado nacional de producción, por principales cultivos agrícolas, según el mes, 2015

Mes	Cereales			Oleaginosas		Leguminosas			Raíces y tubérculos					Musáceas		
	Arroz	Maíz	Sorgo	Maní	Coco seco	Habichuela roja	Habichuela negra	Habichuela blanca	Guandul	Batata	Ñame	Papa	Yautía	Yuca	Guineo	Plátano
	t	t	t	t	millar	t	t	t	t	t	t	t	t	t	racimos	millar
Total	535,797	34,056	1,894	5,088	541,762	16,777	9,763	408	20,948	41,311	29,048	72,861	31,198	159,407	41,523,198	2,193,179
Enero	2,378	2,454	545	463	46,583	432	749	42	3,381	2,809	3,393	5,896	3,413	12,983	3,357,592	144,716
Febrero	39	3,170	757	85	43,916	11,561	1,708	24	2,955	3,965	4,135	9,387	3,493	20,508	3,357,597	147,802
Marzo	18,908	2,091	15	132	45,535	1,723	2,449	60	2,219	4,204	2,397	6,130	2,356	11,747	3,339,367	150,473
Abril	91,025	2,640	...	372	45,947	546	448	37	1,820	5,082	4,167	5,396	3,003	11,745	3,520,140	311,018
Mayo	158,363	1,944	91	164	42,801	310	153	7	1,068	2,909	1,917	7,803	1,703	13,134	3,279,056	224,521
Junio	36,941	3,441	22	271	44,201	146	238	22	1,043	3,622	1,820	4,610	2,143	11,786	3,798,505	194,941
Julio	6,220	2,048	...	461	45,466	124	258	40	610	3,317	1,206	4,689	2,430	9,605	3,503,708	196,526
Agosto	25,433	2,579	34	546	45,303	238	413	59	971	2,443	1,458	4,636	2,143	9,333	3,338,972	204,411
Septiembre	44,929	2,970	106	290	44,890	148	213	28	647	2,052	1,325	8,681	1,473	11,724	3,249,891	142,547
Octubre	82,897	3,563	98	538	46,725	129	164	7	576	3,291	1,932	6,511	2,536	12,496	3,857,999	132,014
Noviembre	53,768	2,626	30	914	44,810	397	481	43	1,127	3,897	2,478	4,633	2,229	18,827	3,265,477	125,214
Diciembre	14,896	4,531	196	850	45,584	1,023	2,489	38	4,530	3,720	2,819	4,489	4,278	15,520	3,654,895	218,998

Cuadro 1.3, continuación

Mes	Hortalizas / vegetales																			
	Ajies	Ajo	Auyama	Berenjena	Cebolla	Pepino	Lechuga	Repollo	Tayota	Tomate para ensalada	Tomate industrial	Zanahoria	Remolacha	Rábano	Brócoli	Coliflor	Molondrón	Orégano	Cundeamor	Tindora
	t	t	t	t	t	t	t	t	t	t	t	t	t	t	t	t	t	t	t	t
Total	44,067	3,359	34,570	20,970	57,571	12,483	58,423	25,298	179,421	31,995	208,655	45,389	7,944	1,000	2,830	1,698	5,461	1,934	4,446	5,050
Enero	7,568	...	3,295	1,906	2,687	1,315	3,116	2,834	9,468	5,411	37,527	2,819	678	69	201	112	689	16	270	369
Febrero	4,328	4	2,425	1,510	3,877	966	2,731	4,006	2,349	2,473	65,795	3,229	1,081	60	250	129	625	79	381	228
Marzo	3,912	75	2,675	2,162	5,497	974	10,376	2,497	33,076	2,819	71,766	6,133	467	60	165	76	480	117	358	405
Abril	4,489	773	2,950	2,428	14,063	1,156	3,180	852	8,250	2,894	33,567	2,685	1,050	156	247	136	430	168	480	707
Mayo	2,491	1,728	2,000	1,452	8,759	854	4,985	1,240	13,902	1,807	...	2,550	655	42	195	95	318	2	232	116
Junio	3,970	...	3,812	1,765	2,752	675	6,250	2,548	35,647	2,414	...	6,892	501	78	417	245	544	250	411	340
Julio	2,483	...	2,081	1,894	3,621	1,085	4,750	4,013	8,866	1,869	...	4,963	952	64	151	299	392	271	394	696
Agosto	3,543	5	2,237	1,790	2,274	595	3,849	1,000	9,217	2,407	...	2,681	371	66	279	146	320	206	393	352
Septiembre	2,768	773	2,717	1,548	6,543	1,044	4,099	1,197	13,021	2,131	...	3,987	914	91	282	175	420	174	400	426
Octubre	2,363	...	2,729	1,237	2,622	954	5,192	1,459	24,574	2,455	...	4,007	494	104	210	91	349	236	325	367
Noviembre	2,869	...	3,451	1,259	2,655	915	5,334	1,792	9,820	2,445	...	2,725	445	106	220	86	293	192	446	518
Diciembre	3,282	...	4,198	2,019	2,222	1,951	4,561	1,859	11,231	2,869	...	2,718	336	104	213	108	601	222	356	526

Cuadro 1.3

Mes	Frutales								
	Aguacate millar	Chinola millar	Lechosa millar	Melón millar	Naranja dulce millar	Piña millar	Limón agrio millar	Toronja millar	Mandarina millar
Total	967,154	379,379	278,553	27,865	660,852	180,405	525,345	24,187	76,808
Enero	100,120	36,134	13,786	1,149	113,964	17,342	29,416	5,315	28,000
Febrero	120,243	37,939	22,504	2,434	91,999	26,120	35,096	3,140	9,354
Marzo	91,686	15,792	15,419	903	48,202	20,025	28,862	1,277	4,286
Abril	22,991	12,598	23,014	998	54,781	12,902	29,759	1,232	75
Mayo	10,987	37,658	24,801	450	46,251	9,514	98,547	342	...
Junio	8,183	28,521	14,121	3,021	42,315	10,241	35,410	961	5
Julio	80,503	37,283	18,570	1,700	19,188	13,708	34,364	...	379
Agosto	131,900	24,128	21,452	1,231	17,479	14,715	47,816
Septiembre	152,014	38,640	30,038	742	28,972	16,044	62,014	710	74
Octubre	77,565	34,314	18,974	1,920	32,144	10,254	53,124	521	821
Noviembre	71,506	37,855	44,214	12,365	60,124	11,320	34,352	3,449	16,866
Diciembre	99,455	38,517	31,661	952	105,432	18,220	36,584	7,241	16,948

Fuente: Registros administrativos del Departamento de Seguimiento, Control y Evaluación del Ministerio de Agricultura

Nota: una tonelada métrica equivale a 22.046 quintales

t : Toneladas métricas

... : Información no disponible

Cuadro 1.4

REPÚBLICA DOMINICANA: Precio al productor de los principales cultivos agrícolas, según el mes, 2015

Mes	Cereales				Oleaginosas			Leguminosas				Raíces/tubérculos							
	Arroz cáscara	Arroz blanco	Maíz en grano	Maíz verde	Sorgo	Maní	Coco	Habichuela blanca	Habichuela negra	Habichuela roja	Guandul	Papa	Batata	Yuca	Ñame	Yautía blanca	Yautía amarilla	Yautía coco	Yautía morada
	(RD\$/t)	(RD\$/t)	(RD\$/t)	(RD\$/t)	(RD\$/t)	(RD\$/t)	(RD\$/t)	(RD\$/t)	(RD\$/t)	(RD\$/t)	(RD\$/t)	(RD\$/t)	(RD\$/t)	(RD\$/t)	(RD\$/t)	(RD\$/t)	(RD\$/t)	(RD\$/t)	(RD\$/t)
Promedio	14,533	34,549	19,259	9,396	12,676	50,700	16,672	72,055	60,605	71,745	20,652	21,880	13,765	18,390	29,331	38,553	45,202	40,124	37,310
Enero	13,381	33,850	17,599	7,238	12,676	43,265	13,595	...	49,741	66,799	12,154	17,637	12,241	12,822	23,336	36,613	37,850	35,274	31,416
Febrero	11,902	32,706	18,315	8,874	12,676	48,409	14,633	69,445	57,026	71,668	12,466	17,637	10,629	13,007	22,251	37,041	38,452	...	29,762
Marzo	13,890	33,040	17,281	8,763	12,676	42,962	13,567	76,012	57,573	74,452	12,716	19,107	10,627	13,407	20,670	37,375	37,128	37,478	33,345
Abril	14,545	36,324	17,626	6,917	12,676	45,927	14,953	...	50,155	60,884	24,843	20,530	8,815	14,750	25,671	33,459	41,075	...	31,002
Mayo	14,802	36,126	19,101	7,620	12,676	44,092	16,548	...	56,482	64,564	25,803	...	10,889	16,901	25,966	31,912	35,963	...	28,660
Junio	15,077	34,313	19,057	14,137	12,676	53,921	15,429	87,449	66,611	69,089	27,900	24,159	11,921	19,032	25,064	33,431	40,337	33,069	30,221
Julio	15,984	33,992	20,349	6,903	12,676	50,838	22,116	78,936	64,500	69,207	23,737	26,352	10,944	18,189	26,894	36,250	41,244	...	35,274
Agosto	14,836	33,863	21,809	16,535	12,676	51,992	18,565	70,253	65,220	75,264	30,729	25,518	14,970	21,378	38,498	35,210	41,402	...	34,585
Septiembre	15,322	34,326	22,981	...	12,676	56,871	16,929	72,201	68,224	79,231	22,039	21,816	17,432	23,372	31,652	38,600	37,148	...	41,887
Octubre	15,741	32,081	18,013	...	12,676	57,733	16,981	63,933	64,381	79,090	28,792	21,633	20,063	24,167	39,769	46,440	53,861	...	43,679
Noviembre	14,268	36,376	19,334	7,422	12,676	52,128	18,757	63,272	62,376	71,013	14,035	22,046	18,320	21,629	33,608	42,906	56,994	39,683	39,545
Diciembre	14,652	37,588	19,646	9,553	...	60,259	17,989	66,995	64,969	79,677	12,611	24,251	18,334	22,024	38,600	53,401	80,964	55,115	68,343

Cuadro 1.4, continuación

Mes	Musáceas				Hortalizas / vegetales											
	Guineo	Plátano	Cebolla	Ajo	Tomate de para ensalada	Auyama	Ají cubanela	Ají morrón	Berenjena	Berenjena china	Tomate industrial	Zanahoria	Pepino	Repollo	Tayota	Lechuga
	(RD\$/t)	(RD\$/t)	(RD\$/t)	(RD\$/t)	(RD\$/t)	(RD\$/t)	(RD\$/t)	(RD\$/t)	(RD\$/t)	(RD\$/t)	(RD\$/t)	(RD\$/t)	(RD\$/t)	(RD\$/t)	(RD\$/t)	(RD\$/t)
Promedio	6,258	17,810	46,093	...	26,306	19,232	23,716	52,458	17,612	22,203	22,689	14,341	10,771	12,618	4,214	82,270
Enero	6,883	16,834	62,353	...	22,425	16,424	19,681	58,697	12,880	23,516	17,326	17,086	10,411	22,046	4,091	84,395
Febrero	5,268	14,890	46,350	...	28,381	17,354	24,272	53,103	13,988	20,944	19,666	10,692	11,207	12,591	2,999	61,348
Marzo	6,028	15,102	30,064	...	23,534	16,985	28,538	53,829	14,452	20,852	19,526	12,493	15,506	11,128	3,481	61,788
Abril	5,370	14,767	26,352	...	19,314	15,099	21,946	34,943	15,034	19,596	18,349	6,063	10,990	8,451	4,365	67,275
Mayo	4,701	13,380	25,039	...	16,895	17,299	19,017	26,180	16,519	26,345	19,034	13,569	8,483	9,671	4,391	48,693
Junio	5,627	15,837	28,586	...	20,534	17,248	18,588	30,914	18,279	23,125	18,320	6,963	10,747	13,650	3,169	96,943
Julio	5,744	17,592	40,691	...	29,051	19,298	21,357	41,469	19,382	20,969	25,014	10,594	6,419	13,232	7,091	74,307
Agosto	6,471	18,677	45,745	...	34,430	20,480	24,899	51,073	21,147	23,903	29,042	14,054	8,612	9,805	5,337	100,467
Septiembre	5,887	18,142	53,902	...	30,232	23,009	33,424	66,505	21,894	23,707	21,857	16,290	10,049	18,267	3,623	77,259
Octubre	7,322	24,129	63,199	...	29,927	24,365	30,198	77,161	20,184	22,551	25,835	21,886	13,181	10,026	3,543	129,422
Noviembre	7,814	22,303	69,690	...	35,070	23,354	24,890	73,119	19,978	21,239	38,785	20,635	12,374	13,333	3,389	103,505
Diciembre	7,974	22,066	61,141	...	25,882	19,862	17,780	62,500	...	19,688	19,511	21,770	11,273	9,212	5,094	81,842

Cuadro 1.4, continuación

Mes	Frutales								
	Aguacate	Lechosa	Piña	Naranjas dulce	Naranjas agrias	Chinola	Toronja	Melón	Mango
	(RD\$/t)	(RD\$/t)	(RD\$/t)	(RD\$/t)	(RD\$/t)	(RD\$/t)	(RD\$/t)	(RD\$/t)	(RD\$/t)
Promedio	19,786	9,809	12,362	9,674	11,878	11,243	42,806	16,599	17,688
Enero	14,865	6,493	12,298	9,646	6,356	9,112	33,069	10,692	...
Febrero	19,478	8,350	16,873	8,944	5,702	9,722	37,958	14,776	...
Marzo	27,476	10,552	13,228	8,940	6,390	10,903	43,971	16,654	15,157
Abril	23,855	10,877	10,380	10,887	13,059	12,691	33,069	26,997	19,290
Mayo	26,869	11,714	10,185	9,034	13,590	10,980	45,911	19,364	21,578
Junio	22,152	10,838	10,003	7,898	16,697	8,088	34,998	8,577	15,432
Julio	26,593	9,157	14,958	11,905	16,576	11,922	33,896	13,388	...
Agosto	30,891	10,123	11,899	9,844	15,234	10,737	...	12,278	16,535
Septiembre	9,846	10,648	13,062	9,554	11,589	10,955	...	14,086	20,668
Octubre	10,580	12,092	13,462	8,813	10,544	15,130	...	20,148	15,157
Noviembre	12,465	8,276	11,124	9,349	8,513	14,815	60,020	24,743	...
Diciembre	12,368	8,592	10,876	11,273	18,291	9,857	62,366	17,483	...

Fuente: Registros administrativos del Departamento de Seguimiento, Control y Evaluación del Ministerio de Agricultura

Notas: una tonelada métrica equivale a unos 22.046 quintales

Los precios de sorgo son constante, debido a que son precios de sustentación dados por la Comisión Nacional de Sorgo

t : Toneladas métricas

... : Información no disponible

Cuadro 1.5

REPÚBLICA DOMINICANA: Precios al productor de productos pecuarios, según el mes, 2015

Mes	Carne de res	Carne de cerdo	Carne chivo	Pollo en pie	Huevo ¹	Leche ²
	RD\$/t					
Promedio	90,264	82,810	106,751	63,462	3,232	21,159
Enero	91,190	83,466	100,209	67,240	3,133	18,500
Febrero	85,922	83,274	92,693	68,159	3,267	19,153
Marzo	86,781	83,679	102,714	60,994	3,383	19,018
Abril	87,683	84,302	102,714	56,217	3,300	20,160
Mayo	91,190	81,483	105,220	53,462	3,000	21,547
Junio	88,334	83,274	107,725	57,136	2,838	21,160
Julio	89,809	83,955	107,725	57,320	2,800	21,188
Agosto	92,249	81,716	107,725	61,729	3,233	21,950
Septiembre	92,610	83,278	108,351	64,576	3,433	22,960
Octubre	92,049	83,159	114,614	63,566	3,467	22,877
Noviembre	92,152	80,460	117,746	69,376	3,467	22,733
Diciembre	93,194	81,670	113,570	81,772	3,467	22,667

Fuente: Registros administrativos del Departamento de Economía Agropecuaria del Ministerio de Agricultura

Notas una tonelada métrica es equivalente a unos 22.046 quintales

¹: Precios por cada mil unidades²: Precios por mil litros

RD\$/t: Precio por tonelada



02 Energía eléctrica

Estadísticas Económicas 2016

Cuadro 2.1

REPÚBLICA DOMINICANA: Capacidad instalada, disponibilidad real promedio y generación del SENI, por centrales de generación, según el mes, 2015

Mes	Total			Andrés			Hidroeléctrica			Ege-Haina			Dominican Power			Itabo		
	Capacidad (mw)	Disponibilidad real promedio (mw)	Generación (gwh)	Capacidad (mw)	Disponibilidad real promedio (mw)	Generación (gwh)	Capacidad (mw)	Disponibilidad real promedio (mw)	Generación (gwh)	Capacidad (mw)	Disponibilidad real promedio (mw)	Generación (gwh)	Capacidad (mw)	Disponibilidad real promedio (mw)	Generación (gwh)	Capacidad (mw)	Disponibilidad real promedio (mw)	Generación (gwh)
Total	3,701.1	2,129.1	14,955.6	319.0	3,149.8	2,063.9	601.9	1,385.6	934.0	929.1	6,052.1	3,394.5	236.0	2,401.5	1,468.2	294.0	2,661.1	1,774.7
Enero	3,701.0	1,967.2	1,088.5	319.0	174.2	105.8	589.2	109.9	74.7	946.0	501.1	286.4	236.0	177.8	109.4	294.0	245.8	168.0
Febrero	3,708.5	1,930.1	1,032.5	319.0	5.4	0.8	592.1	130.0	80.6	946.0	472.3	246.8	236.0	209.8	123.5	294.0	221.0	135.7
Marzo	3,708.5	2,083.0	1,222.1	319.0	290.1	188.5	592.1	131.1	89.9	946.0	501.3	294.7	236.0	209.6	137.4	294.0	182.4	123.5
Abril	3,708.5	2,023.4	1,215.8	319.0	300.0	196.2	592.1	122.3	82.0	946.0	499.9	295.3	236.0	210.0	125.8	294.0	179.4	117.8
Mayo	3,708.5	2,115.0	1,278.7	319.0	299.7	191.6	592.1	99.9	68.8	946.0	519.7	320.1	236.0	198.8	119.3	294.0	206.2	137.1
Junio	3,708.5	2,240.3	1,283.7	319.0	300.0	191.5	592.1	114.8	76.7	946.0	565.7	307.2	236.0	203.7	115.9	294.0	213.7	140.2
Julio	3,730.8	2,241.8	1,364.3	319.0	289.7	193.7	612.1	92.6	64.1	948.3	545.8	314.4	236.0	204.9	120.9	294.0	236.7	161.5
Agosto	3,730.8	2,243.1	1,363.5	319.0	299.2	196.3	612.1	80.4	56.1	948.3	535.6	295.4	236.0	210.0	126.8	294.0	231.3	157.5
Septiembre	3,730.8	2,213.9	1,300.4	319.0	299.2	189.3	612.1	118.9	79.5	948.3	476.4	270.3	236.0	201.0	121.5	294.0	245.2	160.9
Octubre	3,513.5	2,197.2	1,367.2	319.0	291.3	197.5	612.1	113.8	80.1	731.0	482.7	291.1	236.0	176.8	113.1	294.0	235.4	161.4
Noviembre	3,731.6	2,187.2	1,212.5	319.0	293.7	192.3	612.1	134.9	89.9	949.1	501.9	227.9	236.0	200.7	127.8	294.0	223.5	147.0
Diciembre	3,731.6	2,106.9	1,226.5	319.0	307.3	220.4	612.1	136.9	91.6	949.1	449.7	245.0	236.0	198.4	126.9	294.0	240.5	164.1

Cuadro 2.1, continuación

Mes	SeaBoard			LAESA			CDEEE			Generadora La Vega-Palamara			Otras		
	Capacidad (mw)	Disponibilidad real promedio (mw)	Generación (gwh)	Capacidad (mw)	Disponibilidad real promedio (mw)	Generación (gwh)	Capacidad (mw)	Disponibilidad real promedio (mw)	Generación (gwh)	Capacidad (mw)	Disponibilidad real promedio (mw)	Generación (gwh)	Capacidad (mw)	Disponibilidad real promedio (mw)	Generación (gwh)
Total	110.0	1,264.9	871.3	111.0	1,173.4	611.5	477.5	2,271.5	1,011.6	199.1	2,179.2	1,010.7	423.5	3,010.1	1,815.3
Enero	110.0	90.3	60.5	111.0	83.2	52.8	477.5	146.0	50.6	194.5	186.3	108.9	423.8	252.6	71.5
Febrero	110.0	108.1	66.7	111.0	100.3	46.1	477.5	245.0	116.7	199.5	191.5	94.0	423.5	246.7	121.6
Marzo	110.0	102.2	69.8	111.0	105.7	50.8	477.5	116.8	20.9	199.5	185.8	86.0	423.5	258.0	160.6
Abril	110.0	109.0	74.3	111.0	96.5	46.5	477.5	54.9	28.0	199.5	183.8	81.5	423.5	267.6	168.5
Mayo	110.0	108.1	75.6	111.0	99.3	50.1	477.5	160.8	81.0	199.5	183.8	80.8	423.5	238.7	154.3
Junio	110.0	100.6	68.1	111.0	107.1	55.5	477.5	230.7	108.9	199.5	180.8	78.2	423.5	223.2	141.6
Julio	110.0	108.9	76.6	111.0	106.2	56.5	477.5	229.0	103.8	199.5	178.8	89.9	423.5	249.2	182.9
Agosto	110.0	108.5	74.4	111.0	96.0	54.1	477.5	227.6	119.4	199.5	182.7	101.1	423.5	271.8	182.4
Septiembre	110.0	106.2	60.7	111.0	95.0	49.1	477.5	254.6	122.7	199.5	166.4	86.9	423.5	251.0	159.5
Octubre	110.0	112.1	72.0	111.0	94.9	52.2	477.5	264.6	139.4	199.5	169.2	89.4	423.5	256.4	170.9
Noviembre	110.0	101.8	97.1	111.0	92.6	45.9	477.5	195.6	72.9	199.5	185.5	57.1	423.5	257.0	154.7
Diciembre	110.0	109.1	75.4	111.0	96.6	52.1	477.5	145.9	47.4	199.5	184.6	56.9	423.5	237.9	146.8

Fuente: Registros administrativos, informe mensual de operaciones del Organismo Coordinador del Sistema Eléctrico Nacional Interconectado

Notas: SENI, Sistema Eléctrico Nacional Interconectado

Total capacidad instalada, promedio simple

Total de generación de energía eléctrica es la sumatoria de los meses correspondientes

gwh : Gigawatts hora

mw: Megawatts

Cuadro 2.2

REPÚBLICA DOMINICANA: Capacidad instalada, disponibilidad real promedio y generación del SENI, por tipo de tecnología, según el mes, 2015

Mes	Total			Ciclo combinado			Eólica			Hidráulica		
	Capacidad (mw)	Disponibilidad real promedio (mw)	Generación (gwh)	Capacidad (mw)	Disponibilidad real promedio (mw)	Generación (gwh)	Capacidad (mw)	Disponibilidad real promedio (mw)	Generación (gwh)	Capacidad (mw)	Disponibilidad real promedio (mw)	Generación (gwh)
Total	3,701.1	2,129.1	14,955.6	795.0	450.8	3,068.7	85.5	32.3	283.8	601.9	115.5	934.0
Enero	3,701.0	1,967.2	1,088.5	795.0	319.0	155.6	85.5	27.6	20.8	589.2	109.9	74.7
Febrero	3,708.5	1,930.1	1,032.5	795.0	249.7	117.1	85.5	26.0	18.1	592.1	130.0	80.6
Marzo	3,708.5	2,083.0	1,222.1	795.0	406.7	209.3	85.5	36.6	27.9	592.1	131.1	89.9
Abril	3,708.5	2,023.4	1,215.8	795.0	354.1	223.7	85.5	33.5	23.9	592.1	122.3	82.0
Mayo	3,708.5	2,115.0	1,278.7	795.0	459.4	271.9	85.5	36.9	27.1	592.1	99.9	68.8
Junio	3,708.5	2,240.3	1,283.7	795.0	529.7	299.7	85.5	41.5	29.7	592.1	114.8	76.7
Julio	3,730.8	2,241.8	1,364.3	795.0	517.8	296.8	85.5	42.3	31.3	612.1	92.6	64.1
Agosto	3,730.8	2,243.1	1,363.5	795.0	525.9	315.1	85.5	31.4	23.6	612.1	80.4	56.1
Septiembre	3,730.8	2,213.9	1,300.4	795.0	552.6	311.3	85.5	17.9	13.0	612.1	118.9	79.5
Octubre	3,513.5	2,197.2	1,367.2	795.0	554.8	336.9	85.5	14.1	10.5	612.1	113.8	80.1
Noviembre	3,731.6	2,187.2	1,212.5	795.0	488.1	264.3	85.5	30.9	22.3	612.1	134.9	89.9
Diciembre	3,731.6	2,106.9	1,226.5	795.0	451.9	266.9	85.5	48.9	35.6	612.1	136.9	91.6

Cuadro 2.2

Mes	Motores diesel			Turbinas a gas			Turbinas a vapor		
	Capacidad (mw)	Disponibilidad real promedio (mw)	Generación (gwh)	Capacidad (mw)	Disponibilidad real promedio (mw)	Generación (gwh)	Generación (gwh)	Disponibilidad real promedio (mw)	Generación (gwh)
Total	1,135.3	890.2	6,135.6	480.0	364.0	2,432.4	603.4	276.4	2,101.2
Enero	1,147.9	885.9	452.8	480.0	333.7	185.9	603.4	291.1	198.8
Febrero	1,152.6	903.0	474.2	480.0	387.9	199.2	603.4	233.5	143.3
Marzo	1,152.6	901.0	529.9	480.0	381.2	211.9	603.4	226.4	153.2
Abril	1,152.6	905.5	524.9	480.0	384.3	214.4	603.4	223.7	147.0
Mayo	1,152.6	892.8	533.3	480.0	376.7	210.9	603.4	249.3	166.7
Junio	1,152.6	876.7	513.8	480.0	376.6	192.5	603.4	301.0	171.3
Julio	1,154.9	895.6	570.4	480.0	375.2	212.1	603.4	318.3	189.5
Agosto	1,154.9	920.4	572.1	480.0	379.9	212.1	603.4	305.1	184.5
Septiembre	1,154.9	875.5	516.8	480.0	362.4	191.9	603.4	286.6	187.8
Octubre	937.6	887.3	547.2	480.0	331.7	200.6	603.4	295.5	191.8
Noviembre	1,155.7	889.8	462.1	480.0	338.5	198.3	603.4	305.0	175.6
Diciembre	1,155.7	848.8	438.2	480.0	339.3	202.5	603.4	281.1	191.7

Fuente: Registros administrativos, informe mensual de operaciones del Organismo Coordinador del Sistema Eléctrico Nacional Interconectado

Notas: SENI, Sistema Eléctrico Nacional Interconectado

Total capacidad instalada, promedio simple

Total de generación de energía eléctrica es la sumatoria de los meses correspondientes

gwh : Gigawatts hora

mw: Megawatts

Cuadro 2.3

REPÚBLICA DOMINICANA: Total de generación del SENI y participación porcentual, según el mes y el tipo de combustible, 2015
(valores en gwh)

Mes	Total	%	Tipos de combustibles y participación (%)											
			Carbón	%	Fuel Oil #2	%	Fuel Oil #6	%	Gas	%	Eólica	%	Agua	%
Total	14,955.6	100	2,098.1	100	1,134.0	100	5,788.5	100	4,717.3	100	283.8	100	934.0	100
Enero	1,088.5	7.3	198.8	9.5	66.6	5.9	437.5	7.6	290.1	6.1	20.8	7.3	74.7	8.0
Febrero	1,032.5	6.9	143.3	6.8	125.6	11.1	408.2	7.1	256.8	5.4	18.1	6.4	80.6	8.6
Marzo	1,222.1	8.2	153.2	7.3	25.6	2.3	511.9	8.8	413.7	8.8	27.9	9.8	89.9	9.6
Abril	1,215.8	8.1	147.0	7.0	42.3	3.7	493.1	8.5	427.6	9.1	23.9	8.4	82.0	8.8
Mayo	1,278.7	8.5	166.4	7.9	97.0	8.6	515.6	8.9	403.8	8.6	27.1	9.6	68.8	7.4
Junio	1,283.7	8.6	169.1	8.1	117.4	10.4	498.8	8.6	392.1	8.3	29.7	10.4	76.7	8.2
Julio	1,364.3	9.1	189.5	9.0	118.4	10.4	539.9	9.3	421.1	8.9	31.3	11.0	64.1	6.9
Agosto	1,363.5	9.1	184.5	8.8	130.3	11.5	539.5	9.3	429.5	9.1	23.6	8.3	56.1	6.0
Septiembre	1,300.4	8.7	187.8	9.0	132.5	11.7	484.3	8.4	403.3	8.5	13.0	4.6	79.5	8.5
Octubre	1,367.2	9.1	191.7	9.1	154.9	13.7	528.5	9.1	401.5	8.5	10.5	3.7	80.1	8.6
Noviembre	1,212.5	8.1	175.2	8.3	75.9	6.7	429.9	7.4	419.3	8.9	22.3	7.8	89.9	9.6
Diciembre	1,226.5	8.2	191.7	9.1	47.6	4.2	401.4	6.9	458.6	9.7	35.6	12.5	91.6	9.8

Fuente: Registros administrativos, informe mensual de operaciones del Organismo Coordinador del Sistema Eléctrico Nacional Interconectado

Notas: SENI, Sistema Eléctrico Nacional Interconectado

Fuel Oil #6: Incluye Fuel Oil #6: y Fuel Oil #2+ 6

Agua: Incluye hidroembalse y pasada

gwh : gigawatts hora

Cuadro 2.4

REPÚBLICA DOMINICANA: Total de generación del SENI y participación porcentual por tipo de combustible, según el mes, 2015

Mes	Total ¹	%	Carbón	Fuel Oil #2	Fuel Oil #6	Gas	Eólica	Agua
			%					
Total	14,955.6	100.0	14.1	7.5	38.7	31.4	1.9	6.3
Enero	1,088.5	100.0	18.3	6.1	40.2	26.7	1.9	6.9
Febrero	1,032.5	100.0	13.9	12.2	39.5	24.9	1.7	7.8
Marzo	1,222.1	100.0	12.5	2.1	41.9	33.8	2.3	7.4
Abril	1,215.8	100.0	12.1	3.5	40.6	35.2	2.0	6.7
Mayo	1,278.7	100.0	13.0	7.6	40.3	31.6	2.1	5.4
Junio	1,283.7	100.0	13.2	9.1	38.9	30.5	2.3	6.0
Julio	1,364.3	100.0	13.9	8.7	39.6	30.9	2.3	4.7
Agosto	1,363.5	100.0	13.5	9.6	39.6	31.5	1.7	4.1
Septiembre	1,300.4	100.0	14.4	10.2	37.2	31.0	1.0	6.1
Octubre	1,367.2	100.0	14.0	11.3	38.7	29.4	0.8	5.9
Noviembre	1,212.5	100.0	14.4	6.3	35.5	34.6	1.8	7.4
Diciembre	1,226.5	100.0	15.6	3.9	32.7	37.4	2.9	7.5

Fuente: Registros administrativos, informe mensual de operaciones del Organismo Coordinador del Sistema Eléctrico Nacional Interconectado

Notas: SENI, Sistema Eléctrico Nacional Interconectado

gwh : gigawatts hora

Cuadro 2.5

REPÚBLICA DOMINICANA: Energía y potencia facturada, por empresas distribuidoras de electricidad y tipo de usuario, según el mes, 2015

Mes	Total												EdeEste											
	Total		Ayuntamiento		Gobierno		Industrial		Comercial		Residencial		Total		Ayuntamiento		Gobierno		Industrial		Comercial		Residencial	
	Energía (gwh)	Potencia (mw)	Energía (gwh)	Potencia (mw)	Energía (gwh)	Potencia (mw)	Energía (gwh)	Potencia (mw)	Energía (gwh)	Potencia (mw)	Energía (gwh)	Potencia (mw)	Energía (gwh)	Potencia (mw)	Energía (gwh)	Potencia (mw)	Energía (gwh)	Potencia (mw)	Energía (gwh)	Potencia (mw)	Energía (gwh)	Potencia (mw)	Energía (gwh)	Potencia (mw)
Total	8,548.07	13,691.20	214.83	520.83	968.60	2,999.85	2,301.00	7,581.85	1,030.18	1,365.54	4,033.48	1,223.13	2,419.78	3,235.15	94.49	192.92	367.10	902.92	652.77	2,123.60	261.52	15.72	1,043.91	0.00
Enero	654.92	1,113.10	18.09	34.51	75.13	245.07	178.05	623.06	71.08	105.86	312.57	104.59	190.46	265.43	7.79	16.16	29.69	72.33	51.61	175.82	20.05	1.12	81.31	0.00
Febrero	650.91	1,123.27	17.41	36.28	76.98	254.83	176.60	620.16	71.45	107.56	308.48	104.43	191.31	267.32	7.78	15.98	30.78	73.52	48.74	176.81	19.91	1.01	84.11	0.00
Marzo	639.87	1,111.07	17.17	40.14	74.12	239.74	183.11	620.86	72.74	106.64	292.73	103.69	178.62	268.51	7.53	16.57	28.55	74.37	50.46	177.56	19.59	0.02	72.50	0.00
Abril	676.24	1,131.24	17.60	44.36	78.95	247.05	187.17	626.36	74.92	108.33	317.60	105.14	192.27	269.71	7.89	16.00	29.62	73.83	53.35	178.81	20.39	1.08	81.02	0.00
Mayo	715.02	1,140.36	17.69	48.85	80.65	249.74	198.88	626.01	80.77	111.97	337.03	103.80	205.81	270.06	7.83	15.96	29.99	74.92	59.18	178.15	21.89	1.04	86.94	0.00
Junio	717.15	1,133.64	17.95	45.03	81.53	249.74	195.51	621.45	81.96	112.93	340.20	104.49	201.77	268.91	7.76	15.93	29.83	75.34	53.33	176.51	22.23	1.13	88.62	0.00
Julio	739.76	1,144.05	17.84	44.17	84.22	249.85	207.66	631.45	84.52	113.78	345.52	104.80	210.23	270.65	7.98	16.00	31.77	75.44	58.63	178.03	22.51	1.18	89.34	0.00
Agosto	772.06	1,160.88	18.47	44.79	86.28	252.05	209.73	643.28	88.50	115.48	369.08	105.28	220.68	270.63	8.28	16.02	32.83	75.77	60.30	176.27	23.79	2.57	95.49	0.00
Septiembre	765.73	1,138.54	17.94	45.42	81.86	250.68	203.53	619.60	88.59	117.54	373.81	105.30	209.82	269.48	7.47	16.01	30.09	75.91	55.07	175.98	22.89	1.58	94.29	0.00
Octubre	766.01	1,160.05	18.62	45.17	86.34	255.98	149.08	633.95	144.28	119.34	367.69	105.61	215.44	271.78	8.26	16.04	32.98	77.93	56.67	176.45	23.31	1.35	94.23	0.00
Noviembre	750.35	1,167.85	18.30	46.34	83.39	252.62	209.18	654.89	88.57	122.03	350.90	91.97	205.46	270.16	8.05	16.08	31.23	76.63	52.56	175.75	23.13	1.69	90.49	0.00
Diciembre	700.06	1,167.17	17.76	45.77	79.15	252.52	202.50	660.78	82.78	124.09	317.87	84.02	197.90	272.52	7.87	16.18	29.75	76.93	52.88	177.47	21.83	1.95	85.57	0.00

Cuadro 2.5, continuación

Mes	EdeSur												EdeNorte											
	Total		Ayuntamiento		Gobierno		Industrial		Comercial		Residencial		Total		Ayuntamiento		Gobierno		Industrial		Comercial		Residencial	
	Energía (gwh)	Potencia (mw)	Energía (gwh)	Potencia (mw)	Energía (gwh)	Potencia (mw)	Energía (gwh)	Potencia (mw)	Energía (gwh)	Potencia (mw)	Energía (gwh)	Potencia (mw)	Energía (gwh)	Potencia (mw)	Energía (gwh)	Potencia (mw)	Energía (gwh)	Potencia (mw)	Energía (gwh)	Potencia (mw)	Energía (gwh)	Potencia (mw)	Energía (gwh)	Potencia (mw)
Total	3,373.00	6,495.74	58.74	199.65	386.88	1,454.15	1,014.34	3,314.58	460.75	923.85	1,452.30	603.51	2,755.28	3,960.31	61.60	128.27	214.62	642.79	633.88	2,143.67	307.91	425.97	1,537.27	619.62
Enero	251.97	528.93	5.00	16.27	29.14	120.86	78.88	270.54	28.73	71.81	110.23	49.45	212.49	318.74	5.30	2.09	16.30	51.88	47.56	176.69	22.30	32.93	121.03	55.14
Febrero	251.05	538.19	4.63	15.41	29.09	129.27	80.79	270.25	29.67	73.49	106.87	49.78	208.55	317.76	5.00	4.89	17.11	52.04	47.07	173.11	21.88	33.07	117.50	54.66
Marzo	255.65	522.56	4.98	16.91	30.01	112.83	85.54	269.91	30.78	73.40	104.33	49.50	205.60	320.00	4.66	6.66	15.57	52.53	47.11	173.40	22.38	33.22	115.89	54.19
Abril	265.09	534.39	4.82	16.18	31.65	120.01	83.93	273.72	31.02	73.57	113.67	50.91	218.88	327.14	4.89	12.18	17.68	53.21	49.89	173.83	23.51	33.69	122.91	54.24
Mayo	278.12	539.48	4.78	20.70	32.51	121.05	86.04	271.06	33.49	75.39	121.31	51.29	231.09	330.82	5.09	12.19	18.16	53.77	53.66	176.80	25.40	35.54	128.78	52.51
Junio	283.11	533.99	5.01	16.82	32.84	120.94	88.56	268.36	33.63	75.86	123.07	52.00	232.27	330.75	5.18	12.28	18.86	53.46	53.62	176.58	26.09	35.94	128.52	52.49
Julio	297.72	541.85	4.85	15.87	33.94	120.58	96.97	276.79	35.55	76.61	126.40	52.00	231.80	331.54	5.00	12.29	18.51	53.83	52.06	176.64	26.45	35.98	129.78	52.80
Agosto	303.49	557.42	4.89	16.47	34.44	122.25	93.37	289.87	36.53	76.36	134.27	52.48	247.89	332.83	5.30	12.30	19.01	54.03	56.07	177.15	28.19	36.55	139.32	52.80
Septiembre	303.79	532.76	4.96	16.48	33.23	120.19	91.67	261.80	36.74	79.15	137.18	55.14	252.13	336.30	5.51	12.93	18.53	54.58	56.79	181.82	28.95	36.81	142.34	50.16
Octubre	306.88	551.91	5.02	16.54	34.93	123.30	37.34	275.50	93.06	80.86	136.53	55.71	243.69	336.36	5.34	12.59	18.43	54.75	55.07	182.00	27.91	37.12	136.93	49.91
Noviembre	298.38	560.16	4.99	16.55	33.31	121.89	98.77	296.38	36.90	83.08	124.42	42.25	246.50	337.54	5.26	13.71	18.86	54.10	57.86	182.75	28.54	37.25	135.99	49.72
Diciembre	277.75	554.10	4.80	15.44	31.79	120.98	92.49	290.41	34.65	84.27	114.02	43.01	224.40	340.55	5.08	14.15	17.61	54.61	57.13	192.90	26.30	37.87	118.28	41.01

Fuente: Registros administrativos del Departamento de Mercado Minorista de la Superintendencia de Electricidad

mw: megawatts

gwh: gigawatts hora

Cuadro 2.6

REPÚBLICA DOMINICANA: Valores facturados y cobrados, por empresa distribuidora de electricidad y tipo de usuarios, según el mes, 2015
(valores en millones de RD\$)

Mes	Total compañías distribuidoras											
	Total		Ayuntamiento		Gobierno		Industrial		Comercial		Residencial	
	Valores facturados	Valores cobrados	Valores facturados	Valores cobrados	Valores facturados	Valores cobrados	Valores facturados	Valores cobrados	Valores facturados	Valores cobrados	Valores facturados	Valores cobrados
Total	67.364,04	65.845,22	2.020,54	1.579,10	8.372,63	7.686,61	19.238,68	19.734,01	9.884,39	9.722,36	27.847,80	27.123,14
Enero	5.178,98	4.720,42	172,61	122,89	670,84	311,84	1.498,42	1.559,24	722,15	717,40	2.114,96	2.009,04
Febrero	5.095,35	5.288,04	163,88	117,04	657,31	1.211,86	1.459,99	1.430,00	726,04	663,82	2.088,14	1.865,31
Marzo	4.928,67	5.426,57	163,02	128,72	620,18	829,34	1.473,06	1.585,86	727,83	776,16	1.944,59	2.106,49
Abril	5.262,63	4.945,52	168,59	129,84	676,57	644,56	1.518,38	1.500,06	757,70	710,11	2.141,39	1.960,95
Mayo	5.616,84	5.240,86	171,83	125,11	695,25	640,22	1.615,12	1.577,11	814,47	765,57	2.320,17	2.132,85
Junio	5.648,30	5.584,25	164,69	125,33	706,02	696,49	1.575,10	1.663,39	827,71	807,00	2.374,78	2.292,03
Julio	5.811,81	5.878,41	169,38	134,01	713,95	683,86	1.620,56	1.744,89	860,85	863,55	2.447,06	2.452,11
Agosto	6.142,78	5.779,51	173,13	139,67	738,89	704,36	1.701,66	1.708,98	890,80	831,03	2.638,30	2.395,48
Septiembre	6.057,48	5.850,30	173,32	135,03	713,75	695,92	1.612,64	1.685,02	896,97	852,18	2.660,79	2.482,15
Octubre	6.066,74	5.802,69	175,52	136,58	736,59	316,77	1.655,53	1.747,30	939,21	961,93	2.559,89	2.640,11
Noviembre	5.991,59	5.726,01	170,69	138,99	734,30	736,33	1.779,34	1.643,60	887,19	844,40	2.420,08	2.362,69
Diciembre	5.562,86	5.602,63	153,87	145,88	708,98	215,06	1.728,88	1.888,56	833,48	929,21	2.137,66	2.423,92

Cuadro 2.6, continuación

Mes	EdeEste											
	Total		Ayuntamiento		Gobierno		Industrial		Comercial		Residencial	
	Valores facturados	Valores cobrados	Valores facturados	Valores cobrados	Valores facturados	Valores cobrados	Valores facturados	Valores cobrados	Valores facturados	Valores cobrados	Valores facturados	Valores cobrados
Total	17.484,83	17.783,33	721,70	620,13	2.758,53	2.402,45	5.159,93	5.919,50	2.613,62	2.553,20	6.231,05	6.288,05
Enero	1.356,74	1.241,06	59,89	47,45	229,10	37,91	409,60	477,55	194,53	202,58	463,62	475,57
Febrero	1.362,80	1.497,60	59,56	45,78	220,74	394,04	387,31	426,14	195,39	185,84	499,79	445,79
Marzo	1.228,67	1.602,45	58,21	49,77	202,91	387,30	396,00	465,50	192,04	206,18	379,52	493,70
Abril	1.373,15	1.372,45	60,58	52,63	221,34	208,05	422,53	474,22	205,29	191,54	463,42	446,00
Mayo	1.491,54	1.413,10	60,71	48,06	225,50	205,84	467,59	477,58	219,30	199,93	518,44	481,69
Junio	1.474,60	1.532,91	59,89	49,83	223,19	218,06	420,23	517,96	223,42	218,96	547,87	528,11
Julio	1.533,05	1.546,97	63,73	51,92	237,58	212,55	462,68	490,18	232,72	226,07	536,34	566,25
Agosto	1.636,98	1.561,87	64,32	52,65	246,27	222,15	475,19	528,53	237,48	215,57	613,71	542,96
Septiembre	1.534,30	1.609,64	60,99	53,82	228,16	224,30	436,29	531,39	229,76	224,30	579,09	575,82
Octubre	1.589,04	1.449,60	63,30	53,29	257,20	44,82	449,22	508,48	233,84	234,60	585,49	608,40
Noviembre	1.485,95	1.511,00	61,68	50,85	236,83	169,15	415,54	516,56	231,03	219,79	540,87	554,65
Diciembre	1.418,00	1.444,69	48,83	64,08	229,70	78,26	417,76	505,40	218,81	227,83	502,90	569,11

Cuadro 2.6, continuación

Mes	EdeSur											
	Total		Ayuntamiento		Gobierno		Industrial		Comercial		Residencial	
	Valores facturados	Valores cobrados	Valores facturados	Valores cobrados	Valores facturados	Valores cobrados	Valores facturados	Valores cobrados	Valores facturados	Valores cobrados	Valores facturados	Valores cobrados
Total	28,420.21	27,040.41	629.74	425.27	3,644.09	3,450.13	8,764.07	8,525.24	4,158.35	4,087.16	11,223.96	10,552.61
Enero	2,136.77	2,029.52	53.26	33.35	286.25	256.78	666.16	671.04	299.77	300.72	831.34	767.63
Febrero	2,111.71	2,198.10	49.71	34.73	287.87	534.42	664.00	634.03	305.51	278.76	804.62	716.16
Marzo	2,115.80	2,206.77	53.92	37.33	272.29	287.95	670.96	752.99	316.52	333.39	802.11	795.11
Abril	2,204.30	1,978.30	51.86	36.26	293.71	280.92	674.47	613.19	320.06	298.97	864.20	748.97
Mayo	2,326.64	2,147.25	56.33	35.04	303.52	285.75	691.40	680.56	343.04	322.01	932.34	823.88
Junio	2,372.38	2,255.14	49.37	34.77	311.81	316.97	708.14	687.53	345.98	333.34	957.08	882.54
Julio	2,502.93	2,477.05	51.72	36.02	307.99	305.15	743.34	802.34	365.29	362.56	1,034.58	970.98
Agosto	2,560.42	2,369.38	52.30	36.09	319.82	310.29	754.72	725.03	373.34	355.05	1,060.25	942.93
Septiembre	2,538.22	2,350.20	53.20	35.08	316.20	301.49	702.83	682.58	377.64	351.55	1,088.35	979.50
Octubre	2,539.76	2,337.21	53.74	35.47	309.44	103.38	750.47	763.21	382.24	388.67	1,043.86	1,046.48
Noviembre	2,600.70	2,356.38	53.37	35.81	323.69	360.29	895.26	678.71	374.92	357.46	953.47	924.10
Diciembre	2,410.59	2,335.11	50.96	35.33	311.50	106.74	842.34	834.04	354.03	404.68	851.76	954.32

Cuadro 2.6

Mes	EdeNorte											
	Total		Ayuntamiento		Gobierno		Industrial		Comercial		Residencial	
	Valores facturados	Valores cobrados	Valores facturados	Valores cobrados	Valores facturados	Valores cobrados	Valores facturados	Valores cobrados	Valores facturados	Valores cobrados	Valores facturados	Valores cobrados
Total	21,459.00	21,021.48	669.10	533.70	1,970.01	1,834.03	5,314.68	5,289.28	3,112.42	3,082.00	10,392.79	10,282.48
Enero	1,685.47	1,449.84	59.47	42.09	155.50	17.15	422.66	410.66	227.85	214.10	819.99	765.84
Febrero	1,620.84	1,592.34	54.61	36.52	148.70	283.40	408.67	369.83	225.13	199.23	783.73	703.36
Marzo	1,584.20	1,617.35	50.90	41.63	144.98	154.09	406.10	367.36	219.27	236.59	762.95	817.68
Abril	1,685.18	1,594.77	56.15	40.94	161.51	155.59	421.39	412.65	232.35	219.60	813.78	765.99
Mayo	1,798.66	1,680.52	54.79	42.01	166.22	148.62	456.13	418.97	252.12	243.63	869.39	827.28
Junio	1,801.32	1,796.20	55.43	40.74	171.01	161.46	446.74	457.91	258.31	254.70	869.83	881.39
Julio	1,775.83	1,854.40	53.93	46.07	168.38	166.15	414.54	452.38	262.84	274.92	876.15	914.88
Agosto	1,945.38	1,848.27	56.50	50.94	172.80	171.92	471.75	455.42	279.98	260.40	964.35	909.58
Septiembre	1,984.96	1,890.46	59.12	46.13	169.39	170.13	473.52	471.05	289.57	276.32	993.36	926.83
Octubre	1,937.94	2,015.89	58.49	47.83	169.95	168.57	455.84	475.61	323.14	338.65	930.54	985.23
Noviembre	1,904.94	1,858.63	55.64	52.33	173.78	206.89	468.55	448.33	281.24	267.15	925.74	883.93
Diciembre	1,734.28	1,822.84	54.08	46.47	167.79	30.05	468.78	549.12	260.63	296.71	783.00	900.48

Fuente: Registros administrativos del Departamento de Mercado Minorista de la Superintendencia de Electricidad

Cuadro 2.7

REPÚBLICA DOMINICANA: Número de clientes por empresas distribuidoras de electricidad y tipo de usuario, según el mes, 2015

Mes	Total						EdeEste					
	Total	Ayuntamiento	Gobierno	Industrial	Comercial	Residencial	Total	Ayuntamiento	Gobierno	Industrial	Comercial	Residencial
Total	2,104,729	3,669	10,879	11,723	153,939	1,924,520	661,650	1,866	2,853	4,675	61,848	590,408
Enero	2,042,752	3,553	10,101	11,568	142,747	1,874,783	629,681	1,771	2,568	4,495	56,378	564,469
Febrero	2,046,772	3,536	12,095	11,519	144,389	1,875,233	624,368	1,760	2,603	4,440	56,296	559,269
Marzo	2,071,870	3,656	10,574	11,583	149,180	1,896,877	659,892	1,879	2,874	4,661	61,326	589,152
Abril	2,076,593	3,612	10,546	11,534	150,619	1,900,282	656,958	1,815	2,856	4,598	61,379	586,310
Mayo	2,112,752	3,619	10,717	11,762	153,667	1,932,987	663,834	1,832	2,923	4,693	61,815	592,571
Junio	2,112,814	3,659	12,033	11,731	154,234	1,931,157	665,551	1,864	2,922	4,672	62,475	593,618
Julio	2,115,116	3,695	10,540	11,810	155,730	1,933,341	677,555	1,909	2,900	4,736	63,565	604,445
Agosto	2,122,562	3,698	10,533	11,680	156,321	1,940,330	674,595	1,910	2,886	4,699	63,215	601,885
Septiembre	2,128,885	3,744	10,780	11,869	158,297	1,944,195	668,387	1,904	2,892	4,735	63,397	595,459
Octubre	2,138,717	3,751	10,819	11,809	159,894	1,952,444	677,226	1,939	2,952	4,778	64,359	603,198
Noviembre	2,143,935	3,743	10,894	11,879	160,631	1,956,788	667,861	1,908	2,921	4,759	63,635	594,638
Diciembre	2,143,980	3,756	10,910	11,934	161,557	1,955,823	673,893	1,905	2,937	4,828	64,338	599,885

Cuadro 2.7

Mes	EdeSur						Edenorte					
	Total	Ayuntamiento	Gobierno	Industrial	Comercial	Residencial	Total	Ayuntamiento	Gobierno	Industrial	Comercial	Residencial
Total	618,948	784	4,100	4,571	33,686	575,808	824,131	1,019	3,925	2,478	58,405	758,304
Enero	620,779	782	3,814	4,696	33,541	577,946	792,292	1,000	3,719	2,377	52,828	732,368
Febrero	619,486	782	5,687	4,674	33,517	574,826	802,918	994	3,805	2,405	54,576	741,138
Marzo	599,683	769	3,709	4,503	32,393	558,309	812,295	1,008	3,991	2,419	55,461	749,416
Abril	602,241	778	3,689	4,495	32,565	560,714	817,394	1,019	4,001	2,441	56,675	753,258
Mayo	633,087	791	3,946	4,631	34,561	589,158	815,831	996	3,848	2,438	57,291	751,258
Junio	627,333	790	5,179	4,608	33,860	582,896	819,930	1,005	3,932	2,451	57,899	754,643
Julio	611,374	784	3,775	4,529	33,262	569,024	826,187	1,002	3,865	2,545	58,903	759,872
Agosto	619,607	774	3,776	4,522	33,575	576,960	828,360	1,014	3,871	2,459	59,531	761,485
Septiembre	626,699	794	3,955	4,622	34,455	582,873	833,799	1,046	3,933	2,512	60,445	765,863
Octubre	617,432	775	3,819	4,490	33,648	574,700	844,059	1,037	4,048	2,541	61,887	774,546
Noviembre	626,935	793	3,924	4,557	34,512	583,149	849,139	1,042	4,049	2,563	62,484	779,001
Diciembre	622,720	791	3,930	4,524	34,340	579,135	847,367	1,060	4,043	2,582	62,879	776,803

Fuente: Registros administrativos del Departamento de Mercado Minorista de la Superintendencia de Electricidad

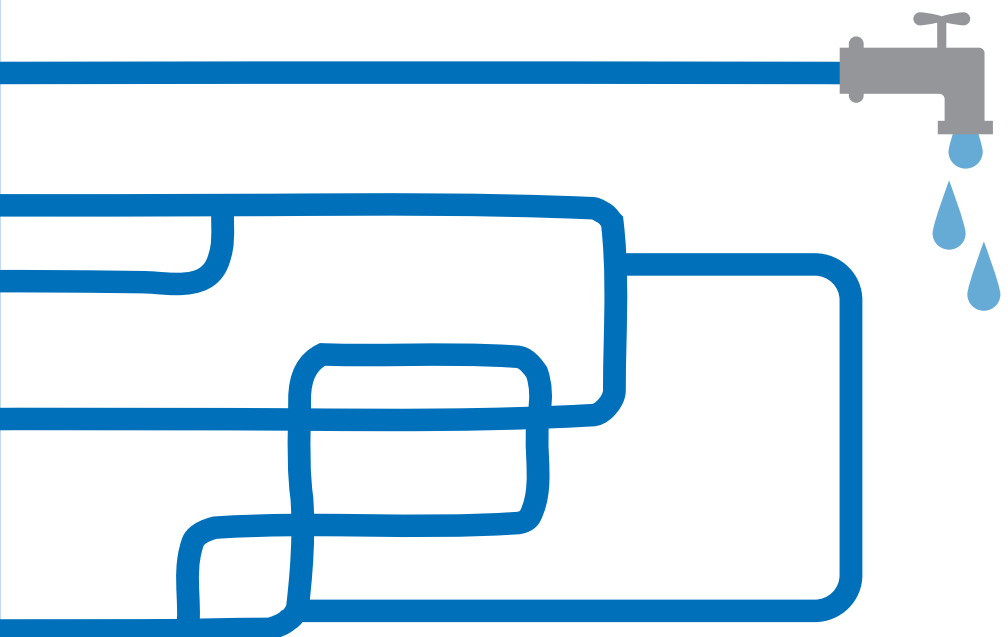

03 Agua potable y residual

Estadísticas Económicas 2016

Cuadro 3.1

REPÚBLICA DOMINICANA: Producción de agua potable, aguas residuales y tratadas, y número de clientes de la CAASD, según el mes, 2015

Mes	Producción de agua potable por la CAASD ¹	Producción de aguas residuales ²	Aguas residuales recolectadas en el sistema de alcantarillado sanitario ³	Cantidad de aguas residuales tratadas	% de aguas residuales tratadas ⁴	Promedio mensual de usuarios agua potable ⁵	Promedio mensual de usuarios de alcantarillado ⁶
	m ³ por día	m ³ por día	m ³ por día	m ³ por día	%		
Total	1,319,850.10	767,373.84	161,091.23	45,083.52	27.99	358,880	111,115
Enero	1,342,228.78	767,373.84	157,952.26	45,083.52	28.54	357,679	109,018
Febrero	1,442,690.59	767,373.84	159,206.68	45,083.52	28.32	357,651	109,212
Marzo	1,352,259.82	767,373.84	159,919.20	45,083.52	28.19	357,712	109,562
Abril	1,303,278.07	767,373.84	159,765.60	45,083.52	28.22	357,966	110,111
Mayo	1,225,679.46	767,373.84	159,818.40	45,083.52	28.21	358,252	110,637
Junio	1,278,136.12	767,373.84	160,927.54	45,083.52	28.01	358,552	111,270
Julio	1,276,148.84	767,373.84	161,337.60	45,083.52	27.94	358,652	111,476
Agosto	1,171,981.22	767,373.84	161,717.00	45,083.52	27.88	358,984	111,548
Septiembre	1,326,216.97	767,373.84	161,717.00	45,083.52	27.88	359,896	112,418
Octubre	1,283,253.84	767,373.84	162,792.00	45,083.52	27.69	360,543	112,688
Noviembre	1,393,716.41	767,373.84	163,824.46	45,083.52	27.52	360,771	113,016
Diciembre	1,442,611.10	767,373.84	164,117.00	45,083.52	27.47	359,896	112,418

Fuente: Registros administrativos del Departamento de Planificación de la Corporación de Acueducto y Alcantarillado de Santo Domingo (CAASD)

Notas: m³ por día =Metro cúbico por día¹ Los datos proporcionados por la CAASD vienen dados en millones de galones Diarios (MGD), para convertirlos a M³ se utilizó la fórmula M³/D = (MGD/264.18) x 1000000² La producción de aguas residuales equivale al 80% de la producción de agua total y la dotación por persona para la población del Distrito Nacional y la Provincia de Santo Domingo³ Aguas residuales recolectadas en el sistema de alcantarillado sanitario es igual a población con servicio de alcantarillado * 300 * 0.8] / 1000⁴ El porcentaje de aguas residuales tratadas es igual a la cantidad aguas residuales tratadas / cantidad recolectada⁵ Usuarios: número de viviendas a las que se le facturan los servicios⁶ Total: Promedio simple de los valores mensuales

Cuadro 3.2

REPÚBLICA DOMINICANA: Total de producción de agua potable y número de clientes activos de la CAASD, por gerencia técnica, según el mes, 2015

Gerencia técnica	Mes	Producción de agua potable por la CAASD ¹	Promedio mensual de usuarios agua potable ²	Promedio mensual de usuarios de alcantarillado ³
		m ³ por día		
Santo Domingo	Total	1,320,178.16	358,880	111,115
	Enero	1,342,240	357,679	109,018
	Febrero	1,442,717	357,651	109,212
	Marzo	1,352,298	357,712	109,562
	Abril	1,303,278	357,966	110,111
	Mayo	1,225,717	358,252	110,637
	Junio	1,278,136	358,552	111,270
	Julio	1,276,149	358,652	111,476
	Agosto	1,171,981	358,984	111,548
	Septiembre	1,329,998	359,896	112,418
	Octubre	1,283,292	360,543	112,688
	Noviembre	1,393,720	360,771	113,016
	Diciembre	1,442,611	359,896	112,418
Santo Domingo Suroeste	Total	481,587.05	97,813	42,049
	Enero	459,080.93	97,856	41,482
	Febrero	549,538.19	97,829	41,583
	Marzo	509,046.86	97,843	41,838
	Abril	496,063.29	97,811	41,977
	Mayo	456,771.90	97,804	42,026
	Junio	462,536.91	97,807	42,165
	Julio	443,568.78	97,805	42,228
	Agosto	396,207.13	97,804	42,240
	Septiembre	493,515.78	97,793	42,253
	Octubre	433,151.64	97,807	42,263
	Noviembre	534,540.84	97,809	42,278
	Diciembre	545,022.33	97,793	42,253
Santo Domingo Noroeste	Total	324,040.74	109,691	45,240
	Enero	315,088.20	108,736	43,907
	Febrero	342,001.67	108,796	43,958
	Marzo	327,768.95	108,802	44,069
	Abril	322,923.76	109,095	44,483
	Mayo	318,381.41	109,379	44,951
	Junio	329,540.46	109,630	45,438
	Julio	314,043.46	109,678	45,563
	Agosto	285,188.13	109,921	45,271

Cuadro 3.2, continuación...

Gerencia técnica	Mes	Producción de agua potable por la CAASD ¹	Promedio mensual de usuarios agua potable ²	Promedio mensual de usuarios de alcantarillado ³
		m ³ por día		
Santo Domingo	Septiembre	309,016.58	110,371	46,122
	Octubre	305,776.36	110,710	46,363
	Noviembre	341,857.82	110,804	46,627
	Diciembre	376,902.11	110,371	46,122
	Total	411,894.98	114,180	18,624
Santo Domingo Este	Enero	463,066.85	114,138	18,638
	Febrero	451,926.72	114,071	18,667
	Marzo	415,890.68	114,105	18,660
	Abril	381,898.71	114,106	18,660
	Mayo	349,193.73	114,126	18,661
	Junio	385,684.00	114,131	18,643
	Julio	415,307.74	114,135	18,630
	Agosto	390,953.14	114,141	18,608
	Septiembre	425,785.45	114,221	18,589
	Octubre	449,049.89	114,331	18,574
	Noviembre	412,094.03	114,436	18,566
	Diciembre	401,888.86	114,221	18,589
	Total	102,655.39	37,195	5,202
Santo Domingo Norte	Enero	105,004.16	36,949	4,991
	Febrero	99,250.51	36,955	5,004
	Marzo	99,591.19	36,962	4,995
	Abril	102,392.31	36,954	4,991
	Mayo	101,370.28	36,943	4,999
	Junio	100,374.74	36,984	5,024
	Julio	103,228.86	37,034	5,055
	Agosto	99,632.83	37,118	5,429
	Septiembre	101,680.67	37,511	5,454
	Octubre	95,313.80	37,695	5,488
	Noviembre	105,227.50	37,722	5,545
	Diciembre	118,797.79	37,511	5,454

Fuente: Registros administrativos del Departamento de Planificación de la Corporación de Acueducto y Alcantarillado de Santo Domingo (CAASD)

Notas: m³ por día : Metro cúbico por día

¹ Los datos proporcionados por la CAASD vienen dados en Millones de Galones Diarios (MGD), para convertirlos a M³ se utilizó la fórmula M³/D = (MGD/264.18) x 1000000

² Usuarios: Número de viviendas a las que se le facturan los servicios

³ Total, promedio simple de los valores mensuales

Cuadro 3.3

REPÚBLICA DOMINICANA: Capacidad nominal de producción de agua potable en Santo Domingo, por tipo de fuente y sistema de abastecimiento, según el mes, 2015
(millones de galones diarios)

Mes	Total General	Superficial							Subterráneo								
		Subtotal fuente superficial	Valdesia	Haina – Manoguayabo	Duey	Isa	La Isabela	Acueducto Oriental ²	Sub-total fuente subterránea	Sabana Perdida	Mata-Mamón	Los Marenos	La Catalina	La Joya	La Caleta	Brujuelas – Casuí	Otros sistemas sectoriales
Total¹	529.99	380.07	143.81	91.00	27.25	15.20	11.50	91.31	149.92	8.35	13.68	35.00	...	32.18	60.71
Enero	529.49	380.07	143.81	91.00	27.25	15.20	11.50	91.31	149.42	8.35	13.68	35.00	...	31.68	60.71
Febrero	529.49	380.07	143.81	91.00	27.25	15.20	11.50	91.31	149.42	8.35	13.68	35.00	...	31.68	60.71
Marzo	529.49	380.07	143.81	91.00	27.25	15.20	11.50	91.31	149.42	8.35	13.68	35.00	...	31.68	60.71
Abril	529.49	380.07	143.81	91.00	27.25	15.20	11.50	91.31	149.42	8.35	13.68	35.00	...	31.68	60.71
Mayo	530.49	380.07	143.81	91.00	27.25	15.20	11.50	91.31	150.42	8.35	13.68	35.00	...	32.68	60.71
Junio	531.49	380.07	143.81	91.00	27.25	15.20	11.50	91.31	151.42	8.35	13.68	35.00	...	33.68	60.71
Julio	532.49	380.07	143.81	91.00	27.25	15.20	11.50	91.31	152.42	8.35	13.68	35.00	...	34.68	60.71
Agosto	529.49	380.07	143.81	91.00	27.25	15.20	11.50	91.31	149.42	8.35	13.68	35.00	...	31.68	60.71
Septiembre	529.49	380.07	143.81	91.00	27.25	15.20	11.50	91.31	149.42	8.35	13.68	35.00	...	31.68	60.71
Octubre	529.49	380.07	143.81	91.00	27.25	15.20	11.50	91.31	149.42	8.35	13.68	35.00	...	31.68	60.71
Noviembre	529.49	380.07	143.81	91.00	27.25	15.20	11.50	91.31	149.42	8.35	13.68	35.00	...	31.68	60.71
Diciembre	529.49	380.07	143.81	91.00	27.25	15.20	11.50	91.31	149.42	8.35	13.68	35.00	...	31.68	60.71

Fuente: Registros administrativos del Departamento de Planificación de la Corporación de Acueducto y Alcantarillado de Santo Domingo (CAASD)

¹ Total: Promedio simple de los valores mensuales

² En construcción, terminado el Acueducto Oriental su capacidad nominal sera de 4.0 m³/s

...: Información no disponible

Cuadro 3.4

REPÚBLICA DOMINICANA: Capacidad nominal de producción de agua potable en Santo Domingo, por tipo de fuente y sistema de abastecimiento, según el mes, 2015
(valores en m³/s)

Mes	Total general	Superficial							Subterráneo								
		Subtotal fuente superficial	Valdesia	Haina – Manoguayabo	Duey	Isa	La Isabela	Acueducto Oriental ²	Sub-total fuente subterráneo	Sabana Perdida	Mata-Mamón	Los Marenos	La Catalina	La Joya	La Caleta	Brujuelas – Casuí	Otros sistemas sectoriales
Total¹	23.20	16.70	6.30	4.00	1.20	0.70	0.50	4.00	6.50	0.40	0.60	1.50	...	1.40	2.60
Enero	23.20	16.70	6.30	4.00	1.20	0.70	0.50	4.00	6.50	0.40	0.60	1.50	...	1.40	2.60
Febrero	23.20	16.70	6.30	4.00	1.20	0.70	0.50	4.00	6.50	0.40	0.60	1.50	...	1.40	2.60
Marzo	23.20	16.70	6.30	4.00	1.20	0.70	0.50	4.00	6.50	0.40	0.60	1.50	...	1.40	2.60
Abril	23.20	16.70	6.30	4.00	1.20	0.70	0.50	4.00	6.50	0.40	0.60	1.50	...	1.40	2.60
Mayo	23.20	16.70	6.30	4.00	1.20	0.70	0.50	4.00	6.50	0.40	0.60	1.50	...	1.40	2.60
Junio	23.20	16.70	6.30	4.00	1.20	0.70	0.50	4.00	6.50	0.40	0.60	1.50	...	1.40	2.60
Julio	23.20	16.70	6.30	4.00	1.20	0.70	0.50	4.00	6.50	0.40	0.60	1.50	...	1.40	2.60
Agosto	23.20	16.70	6.30	4.00	1.20	0.70	0.50	4.00	6.50	0.40	0.60	1.50	...	1.40	2.60
Septiembre	23.20	16.70	6.30	4.00	1.20	0.70	0.50	4.00	6.50	0.40	0.60	1.50	...	1.40	2.60
Octubre	23.20	16.70	6.30	4.00	1.20	0.70	0.50	4.00	6.50	0.40	0.60	1.50	...	1.40	2.60
Noviembre	23.20	16.70	6.30	4.00	1.20	0.70	0.50	4.00	6.50	0.40	0.60	1.50	...	1.40	2.60
Diciembre	23.20	16.70	6.30	4.00	1.20	0.70	0.50	4.00	6.50	0.40	0.60	1.50	...	1.40	2.60

Fuente: Registros administrativos del Departamento de Planificación de la Corporación de Acueducto y Alcantarillado de Santo Domingo (CAASD)

Notas: m³/segundo = metro cúbico por segundo

¹Total: Promedio simple de los valores mensuales

²En construcción, terminado el Acueducto Oriental su capacidad nominal será de 4.0 M³/s

... : Información no disponible

Cuadro 3.5

REPÚBLICA DOMINICANA: Capacidad promedio de producción de agua potable en Santo Domingo, por tipo de fuente y sistema de abastecimiento, según el mes, 2015
(millones de galones diarios)

Mes	Total general	Superficial							Subterráneo					
		Subtotal fuente superficial	Valdesia	Haina - Manoguayabo	Duey	Isa	La Isabela	Acueducto Oriental ²	Sub-total fuente subterráneo	Sabana Perdida	Mata-Mamón	Los Marenos	La Joya	Otros sistemas sectoriales
Total¹	349.11	271.90	130.84	47.01	9.00	10.51	4.27	70.25	77.22	5.37	2.58	16.75	18.94	33.58
Enero	354.59	277.51	127.36	43.17	7.47	10.36	5.27	83.89	77.07	5.62	2.53	16.12	19.20	33.61
Febrero	381.12	305.86	130.29	65.10	11.16	13.54	4.43	81.35	75.26	5.36	2.33	15.30	19.71	32.56
Marzo	357.25	284.21	131.17	53.31	11.40	9.61	3.93	74.78	73.04	5.33	2.10	15.76	16.20	33.66
Abril	344.30	271.16	130.91	50.17	10.39	8.63	4.59	66.48	73.13	5.04	3.20	13.70	17.83	33.37
Mayo	323.80	252.25	131.51	39.87	8.17	10.11	3.60	58.99	71.55	5.30	2.86	14.44	15.75	33.20
Junio	337.66	265.77	131.38	42.19	8.66	12.04	4.43	67.07	71.89	5.67	2.96	15.55	16.61	31.10
Julio	337.13	262.10	130.44	37.34	5.80	10.66	4.67	73.20	75.03	5.74	3.16	15.68	17.28	33.19
Agosto	309.72	238.59	129.71	25.00	4.63	6.30	2.79	70.16	71.12	5.63	2.43	12.88	17.28	32.91
Septiembre	350.36	269.12	129.38	51.44	7.99	9.70	2.77	67.85	81.24	5.39	1.95	20.02	21.93	31.94
Octubre	339.01	253.99	129.17	35.26	6.38	9.28	4.67	69.24	85.02	5.22	1.96	22.75	23.91	31.18
Noviembre	368.19	289.50	130.72	61.25	12.09	12.16	5.00	68.28	78.69	5.38	2.51	18.71	19.25	32.83
Diciembre	386.25	292.67	138.08	60.02	13.93	13.76	5.13	61.75	93.58	4.76	2.95	20.11	22.37	43.39

Fuente: Registros administrativos del Departamento de Planificación de la Corporación de Acueducto y Alcantarillado de Santo Domingo (CAASD)

¹Total: Promedio simple de los valores mensuales

²En construcción, terminado el Acueducto Oriental su capacidad nominal será de 4.0 m³/s

Cuadro 3.6

REPÚBLICA DOMINICANA: Planta de tratamiento de agua residuales operadas por la CAASD, cantidad de viviendas y habitantes que reciben estos servicios, según el mes, 2015

Mes	Planta en operación	Capacidad (M ³ /día)	Planta fuera de servicio	Capacidad (M ³ /día)	Planta en construcción	Cantidad de viviendas que reciben servicios	Cantidad de habitantes beneficiados ¹
Total	8	45,084	10	47,269	7	217,977	671,368
Enero	8	45,084	10	47,269	7	213,680	658,134
Febrero	8	45,084	10	47,269	7	215,377	663,361
Marzo	8	45,084	10	47,269	7	216,342	666,333
Abril	8	45,084	10	47,269	7	216,133	665,690
Mayo	8	45,084	10	47,269	7	216,203	665,905
Junio	8	45,084	10	47,269	7	217,705	670,531
Julio	8	45,084	10	47,269	7	218,259	672,238
Agosto	8	45,084	10	47,269	7	218,773	673,821
Septiembre	8	45,084	10	47,269	7	219,375	675,675
Octubre	8	45,084	10	47,269	7	220,227	678,299
Noviembre	8	45,084	10	47,269	7	221,624	682,602
Diciembre	8	45,084	10	47,269	7	222,020	683,822

Fuente: Registros administrativos del Departamento de Planificación de la Corporación de Acueducto y Alcantarillado de Santo Domingo (CAASD)

¹ Este dato se obtuvo mediante la conversión de cantidad de viviendas, utilizando como factor de conversión 3.08 habitantes por vivienda

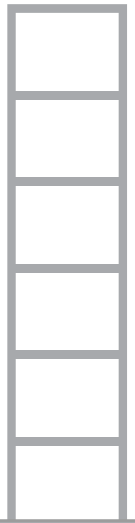
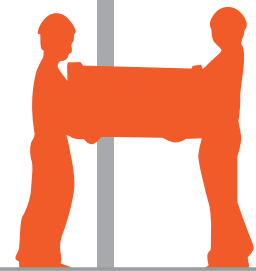

04 Estadísticas de construcción (sector privado)

Estadísticas Económicas 2016

Cuadro 4.1

REPÚBLICA DOMINICANA: Número de licencias otorgadas para construir al sector privado por provincia, según el mes, 2015

Mes	Total general	Provincias																		
		Azua	Distrito Nacional	Duarte	Españillat	Hermanas Mirabal	La Altagracia	La Vega	María Trinidad Sánchez	Peravia	Puerto Plata	Samaná	San Cristóbal	San José de Ocoa	San Juan	San Pedro de Macorís	Sánchez Ramírez	Santiago	Santiago Rodríguez	Santo Domingo
Total	789	2	244	32	10	1	15	14	2	1	15	8	5	1	4	3	4	206	1	221
Enero	61	0	20	1	0	0	1	2	0	0	2	0	1	0	0	0	0	21	0	13
Febrero	61	0	22	1	1	0	3	0	0	0	0	0	0	1	0	0	0	18	0	15
Marzo	72	0	26	0	0	0	2	0	1	0	4	0	0	0	0	0	0	20	0	19
Abril	70	0	25	0	0	0	2	1	0	0	1	0	1	0	0	1	0	18	0	21
Mayo	55	0	16	1	1	0	0	0	1	0	2	1	0	0	3	1	1	14	0	14
Junio	68	0	19	2	2	1	0	0	0	0	2	1	0	0	0	0	0	20	0	21
Julio	75	1	21	1	1	0	3	3	0	0	0	2	1	0	1	0	0	17	1	23
Agosto	62	0	19	1	1	0	0	1	0	0	0	3	0	0	0	0	0	15	0	22
Septiembre	81	0	24	6	0	0	2	4	0	0	0	1	0	0	0	0	1	19	0	24
Octubre	70	1	17	7	2	0	1	2	0	0	0	0	0	0	0	0	0	22	0	18
Noviembre	60	0	20	6	2	0	1	0	0	1	2	0	0	0	0	0	1	15	0	12
Diciembre	54	0	15	6	0	0	0	1	0	0	2	0	2	0	0	1	1	7	0	19

Fuente: Registros administrativos del Departamento de Tramitación de planos, Ministerio de Obras Públicas y Comunicaciones (MOPC)

Cuadro 4.2

REPÚBLICA DOMINICANA: Cantidad de construcciones del sector privado por provincia, según mes, 2015

Mes	Total general	Provincias																		
		Azua	Distrito Nacional	Duarte	Españillat	Hermanas Mirabal	La Altagracia	La Vega	María Trinidad Sánchez	Peravia	Puerto Plata	Samaná	San Cristóbal	San José de Ocoa	San Juan	San Pedro de Macorís	Sánchez Ramírez	Santiago	Santiago Rodríguez	Santo Domingo
Total	1,836	2	451	53	18	1	37	14	2	1	19	9	5	1	34	3	165	384	1	636
Enero	126	0	69	1	0	0	3	2	0	0	2	0	1	0	0	0	0	32	0	16
Febrero	122	0	25	1	1	0	5	0	0	0	0	0	0	1	0	0	0	34	0	55
Marzo	122	0	37	0	0	0	2	0	1	0	4	0	0	0	0	0	0	52	0	26
Abril	123	0	61	0	0	0	2	1	0	0	1	0	1	0	0	1	0	20	0	36
Mayo	311	0	30	1	6	0	0	0	1	0	2	2	0	0	3	1	162	41	0	62
Junio	104	0	23	2	2	1	0	0	0	0	3	1	0	0	0	0	0	28	0	44
Julio	184	1	21	1	1	0	10	3	0	0	2	1	0	31	0	0	0	24	1	88
Agosto	179	0	98	1	1	0	0	1	0	0	3	0	0	0	0	0	0	17	0	58
Septiembre	116	0	25	7	0	0	2	4	0	0	1	0	0	0	0	0	1	35	0	41
Octubre	168	1	17	9	2	0	1	2	0	0	0	0	0	0	0	0	0	52	0	84
Noviembre	163	0	25	13	5	0	12	0	0	1	4	0	0	0	0	0	1	41	0	61
Diciembre	118	0	20	17	0	0	0	1	0	0	3	0	2	0	0	1	1	8	0	65

Fuente: Registros administrativos del Departamento de Tramitación de planos, Ministerio de Obras Públicas y Comunicaciones (MOPC)

Cuadro 4.3

REPÚBLICA DOMINICANA: Áreas de construcción por el sector privado, por provincia, según el mes, 2015
(valores en m²)

Mes	Total general	Provincia									
		Azua	Distrito Nacional	Duarte	Españlat	Hermanas Mirabal	La Altagracia	La Vega	María Trinidad Sánchez	Peravia	Puerto Plata
Total	2,436,101.37	493.76	1,002,407.62	40,849.56	11,327.66	4,565.24	178,003.37	11,078.84	4,224.65	626.00	21,332.13
Enero	280,387.24	0.00	206,996.26	331.09	0.00	0.00	2,109.00	1,386.09	0.00	0.00	2,839.44
Febrero	171,143.15	0.00	76,696.72	1,724.16	245.05	0.00	6,943.00	0.00	0.00	0.00	0.00
Marzo	142,863.21	0.00	48,427.08	0.00	0.00	0.00	2,677.51	0.00	3,708.00	0.00	2,071.73
Abril	262,072.30	0.00	111,409.11	0.00	0.00	0.00	76,764.36	106.20	0.00	0.00	826.37
Mayo	177,273.61	0.00	52,575.56	2,046.30	4,501.98	0.00	0.00	0.00	516.65	0.00	1,499.28
Junio	206,989.69	0.00	91,401.94	2,264.24	1,447.09	4,565.24	0.00	0.00	0.00	0.00	1,474.16
Julio	249,318.31	149.29	127,506.21	1,298.85	384.85	0.00	8,289.74	1,850.44	0.00	0.00	0.00
Agosto	116,569.25	0.00	56,135.48	1,205.58	334.27	0.00	0.00	690.62	0.00	0.00	0.00
Septiembre	313,612.62	0.00	60,866.74	7,679.43	0.00	0.00	57,919.76	4,013.21	0.00	0.00	0.00
Octubre	153,295.23	344.47	36,224.65	6,616.16	887.92	0.00	4,693.00	1,131.19	0.00	0.00	0.00
Noviembre	218,063.13	0.00	85,295.51	8,974.15	3,526.50	0.00	18,607.00	0.00	0.00	626.00	5,382.64
Diciembre	144,513.63	0.00	48,872.36	8,709.60	0.00	0.00	0.00	1,901.09	0.00	0.00	7,238.51

Cuadro 4.3

Mes	Provincia								
	Samaná	San Cristóbal	San José de Ocoa	San Juan	San Pedro de Macorís	Sánchez Ramírez	Santiago	Santiago Rodríguez	Santo Domingo
Total	14,796.90	9,976.19	248.09	24,533.96	11,313.25	20,366.87	351,337.57	458.43	728,161.28
Enero	0.00	7,856.00	0.00	0.00	0.00	0.00	37,007.73	0.00	21,861.63
Febrero	0.00	0.00	248.09	0.00	0.00	0.00	28,147.29	0.00	57,138.84
Marzo	0.00	0.00	0.00	0.00	0.00	0.00	27,272.52	0.00	58,706.37
Abril	0.00	185.19	0.00	0.00	7,231.39	0.00	26,135.38	0.00	39,414.30
Mayo	1,900.00	0.00	0.00	1,413.96	369.86	17,691.00	38,109.45	0.00	56,649.57
Junio	4,769.00	0.00	0.00	0.00	0.00	0.00	46,944.04	0.00	54,123.98
Julio	558.00	265.00	0.00	23,120.00	0.00	0.00	34,785.73	458.43	50,651.77
Agosto	5,656.00	0.00	0.00	0.00	0.00	0.00	9,654.31	0.00	42,892.99
Septiembre	1,913.90	0.00	0.00	0.00	0.00	1,567.10	20,207.86	0.00	159,444.62
Octubre	0.00	0.00	0.00	0.00	0.00	0.00	53,958.65	0.00	49,439.19
Noviembre	0.00	0.00	0.00	0.00	0.00	933.69	22,077.26	0.00	72,640.38
Diciembre	0.00	1,670.00	0.00	0.00	3,712.00	175.08	7,037.35	0.00	65,197.64

Fuente: Registros administrativos del Departamento de Tramitación de planos, Ministerio de Obras Públicas y Comunicaciones (MOPC)

Cuadro 4.4
 REPÚBLICA DOMINICANA: Inversión en construcción del sector privado por provincia, según el mes, 2015
 (en valores RD\$)

Mes	Total general	Provincias								
		Azua	Distrito Nacional	Duarte	Españillat	Hermanas Mirabal	La Altagracia	La Vega	María Trinidad Sánchez	Peravia
Total	31.999.776.820,40	8.373.547,33	13.141.939.713,04	446.049.637,48	135.111.708,99	47.745.400,00	1.752.464.222,87	167.081.611,04	91.774.146,00	4.069.000,00
Enero	3.567.545.493,39	0,00	2.544.319.951,33	4.723.739,90	0,00	0,00	8.857.800,00	17.858.157,00	0,00	0,00
Febrero	2.075.859.562,38	0,00	1.239.738.570,79	22.030.601,00	4.190.406,46	0,00	64.848.303,00	0S00	0,00	0,00
Marzo	1.871.537.834,49	0,00	679.072.719,39	0,00	0,00	0,00	51.178.104,00	0S00	85.365.584,00	0,00
Abril	2.817.711.763,42	0,00	1.493.032.635,85	0,00	0,00	0,00	343.622.765,00	1.317.312,23	0S00	0,00
Mayo	2.206.382.502,60	0,00	589.070.464,60	21.723.000,00	45.425.878,60	0,00	0,00	0,00	6.408.562,00	0,00
Junio	2.504.201.080,01	0,00	1.013.741.596,59	19.003.475,00	15.917.233,03	47.745.400,00	0,00	0,00	0,00	0,00
Julio	2.955.501.474,01	1.851.803,61	1.237.467.469,30	16.783.026,00	6.581.015,82	0,00	131.301.899,91	20.210.644,72	0,00	0,00
Agosto	1.580.156.059,52	0,00	778.809.763,07	15.437.098,00	5.716.087,20	0,00	0,00	10.883.128,36	0,00	0,00
Septiembre	4.416.137.627,26	0,00	859.333.741,97	93.181.830,00	0,00	0,00	718.440.757,40	69.823.607,32	0,00	0,00
Octubre	2.105.059.651,76	6.521.743,72	581.412.361,05	88.311.192,58	6.617.798,22	0,00	58.209.919,56	10.996.013,78	0,00	0,00
Noviembre	3.363.172.806,79	0,00	1.193.965.608S33	75.737.617,00	50.663.289,66	0,00	376.004.674,00	0,00	0,00	4.069.000,00
Diciembre	2.536.510.964,77	0,00	931.974.830S77	89.118.058,00	0,00	0,00	0,00	35.992.747,63	0,00	0,00

Cuadro 4.4

Mes	Provincias									
	Puerto Plata	Samaná	San Cristóbal	San José de Ocoa	San Juan	San Pedro de Macorís	Sánchez Ramírez	Santiago	Santiago Rodríguez	Santo Domingo
Total	305.842.037,85	186.106.366,48	158.630.373,20	3.077.325S72	302.559.157,00	209.317.378,04	358.257.099,79	5.381.021.844,98	8.993.452,23	9.291.362.798,36
Enero	33.097.053,66	0,00	129.702.560,00	0S00	0,00	0,00	0,00	606.679.359,23	0,00	222.306.872,27
Febrero	0,00	0,00	0,00	3.077.325,72	0,00	0,00	0,00	375.312.285,23	0,00	366.662.070,18
Marzo	24.721.357,90	0,00	0,00	0,00	0,00	0,00	0,00	342.149.782,96	0,00	689.050.286,24
Abril	14.792.122,16	0,00	3.104.004,70	0,00	0,00	117.672.315,60	0,00	463.438.410,62	0,00	380.732.197,26
Mayo	14.472.878,88	23.567.733,00	0,00	0,00	15.871.157,00	7.456.457,00	219.440.402,37	638.270.855,95	0,00	624.675.113,20
Junio	16.949.292,66	59.155.009,83	0,00	0,00	0,00	0,00	0,00	623.012.415,49	0,00	708.676.657,41
Julio	0,00	9.486.054,08	4.412.117,50	0,00	286.688.000,00	0,00	0,00	596.364.602,64	8.993.452,23	635.361.388,20
Agosto	0,00	70.157.420,00	0,00	0,00	0,00	0,00	0,00	164.124.623,70	0,00	535.027.939,19
Septiembre	0,00	2.740.149,57	0,00	0,00	0,00	0,00	25.873.134,42	276.731.021,79	0,00	2.349.013.384,79
Octubre	0,00	0,00	0,00	0,00	0,00	0,00	0,00	709.930.831,11	0,00	643.059.791,74
Noviembre	112.025.972,19	0,00	0,00	0,00	0,00	0,00	109.967.175,00	501.810.420,02	0,00	938.929.050,59
Diciembre	89.783.360,40	0,00	21.411.691,00	0,00	0,00	84.188.605,44	2.976.388,00	83.197.236,24	0,00	1.197.868.047,29

Fuente: Registros administrativos del Departamento de Tramitación de planos, Ministerio de Obras Públicas y Comunicaciones (MOPC)

Cuadro 4.5

REPÚBLICA DOMINICANA: Número de licencias otorgadas al sector privado por tipos de construcciones, según el mes, 2015

Mes	Total general	Tipo de construcciones, o usos												
		Academias deportivas	Almacenes	Anexos a apartamentos	Anexos a edificios comerciales	Anexos a escuelas y colegios	Anexos a edificios	Anexos a viviendas	Apartamentos o edificios	Áreas recreativas	Centros Comerciales	Comercios y otros (Bancos)	Comercios y otros (Cooperativas)	Edificios institucionales
Total	789	2	6	6	3	1	1	2	503	1	37	1	1	2
Enero	61	0	1	0	0	0	0	0	40	0	4	0	0	0
Febrero	61	0	0	1	2	1	0	0	37	0	3	0	0	0
Marzo	72	0	2	0	0	0	0	0	45	1	3	0	1	0
Abril	70	0	0	0	0	0	0	0	40	0	3	0	0	0
Mayo	55	0	0	0	0	0	0	0	39	0	4	1	0	0
Junio	68	0	0	0	0	0	0	0	46	0	6	0	0	0
Julio	75	0	1	3	1	0	1	1	46	0	2	0	0	0
Agosto	62	0	0	0	0	0	0	1	40	0	2	0	0	0
Septiembre	81	1	1	1	0	0	0	0	49	0	1	0	0	0
Octubre	70	0	0	0	0	0	0	0	48	0	2	0	0	1
Noviembre	60	0	1	0	0	0	0	0	36	0	2	0	0	0
Diciembre	54	1	0	1	0	0	0	0	37	0	5	0	0	1

Cuadro 4.5, continuación

Mes	Tipo de construcciones, o usos													
	Escuelas y colegios	Estaciones de combustibles	Estacionamientos	Hospitales, clínicas y similares	Hoteles y apartahoteles	Industrias	Industrias (naves industriales)	Industriales (parques)	Oficinas y otros	Remodelaciones, edificios	Salón de eventos	Templos religiosos (iglesias)	Villas turísticas	Viviendas
Total	3	4	1	4	4	2	4	2	16	25	1	4	6	147
Enero	0	0	0	0	0	0	1	0	0	0	0	0	0	15
Febrero	0	0	0	1	0	0	0	0	0	2	0	1	0	13
Marzo	0	2	0	0	0	0	0	0	0	3	0	0	0	15
Abril	0	0	0	0	1	0	0	0	2	3	1	1	1	18
Mayo	1	0	1	1	0	0	0	0	0	2	0	0	0	6
Junio	0	0	0	0	0	0	1	0	2	1	0	0	0	12
Julio	0	1	0	0	0	0	0	0	1	1	0	0	2	15
Agosto	0	0	0	0	0	1	1	0	2	2	0	0	0	13
Septiembre	0	0	0	0	0	1	0	1	5	3	0	2	1	15
Octubre	0	0	0	1	2	0	1	0	3	2	0	0	0	10
Noviembre	2	1	0	0	0	0	0	1	1	5	0	0	2	9
Diciembre	0	0	0	1	1	0	0	0	0	1	0	0	0	6

Fuente: Registros administrativos del Departamento de Tramitación de planos, Ministerio de Obras Públicas y Comunicaciones (MOPC)

Cuadro 4.6

REPÚBLICA DOMINICANA: Cantidad de unidades construidas por el sector privado y tipos de construcciones, según el mes, 2015 enero-diciembre

Mes	Total general	Tipos de construcciones, o usos												
		Academias deportivas	Almacenes	Anexos a apartamentos	Anexos a edificios comerciales	Anexos a escuelas y colegios	Anexos a edificios	Anexos viviendas	Apartamentos o edificios	Áreas recreativas	Centros comerciales	Comercios y otros (Bancos)	Comercios y otros (cooperativas)	Edificios institucionales
Total	1,836	2	6	16	3	1	1	2	1,272	1	37	1	1	48
Enero	126	0	1	0	0	0	0	0	102	0	4	0	0	0
Febrero	122	0	0	11	2	1	0	0	86	0	3	0	0	0
Marzo	122	0	2	0	0	0	0	0	95	1	3	0	1	0
Abril	123	0	0	0	0	0	0	0	84	0	3	0	0	0
Mayo	311	0	0	0	0	0	0	0	134	0	4	1	0	0
Junio	104	0	0	0	0	0	0	0	80	0	6	0	0	0
Julio	184	0	1	3	1	0	1	1	155	0	2	0	0	0
Agosto	179	0	0	0	0	0	0	1	149	0	2	0	0	0
Septiembre	116	1	1	1	0	0	0	0	84	0	1	0	0	0
Octubre	168	0	0	0	0	0	0	0	142	0	2	0	0	5
Noviembre	163	0	1	0	0	0	0	0	102	0	2	0	0	0
Diciembre	118	1	0	1	0	0	0	0	59	0	5	0	0	43

Cuadro 4.6, continuación

Mes	Escuelas y colegios	Estaciones de combustibles	Estacionamientos	Hospitales, clínicas y similares	Hoteles y apartahoteles	Industrias	Industrias (naves industriales)	Industriales (parques)	Oficinas y otros	Remodelaciones edificios	Salón de eventos	Templos religiosos (iglesias)	Villas turísticas	Viviendas
Total	3	4	1	4	4	10	4	2	16	25	1	4	42	325
Enero	0	0	0	0	0	0	1	0	0	0	0	0	0	18
Febrero	0	0	0	1	0	0	0	0	0	2	0	1	0	15
Marzo	0	2	0	0	0	0	0	0	0	3	0	0	0	15
Abril	0	0	0	0	1	0	0	0	2	3	1	1	1	27
Mayo	1	0	1	1	0	0	0	0	0	2	0	0	0	167
Junio	0	0	0	0	0	0	1	0	2	1	0	0	0	14
Julio	0	1	0	0	0	0	0	0	1	1	0	0	2	15
Agosto	0	0	0	0	0	9	1	0	2	2	0	0	0	13
Septiembre	0	0	0	0	0	1	0	1	5	3	0	2	1	15
Octubre	0	0	0	1	2	0	1	0	3	2	0	0	0	10
Noviembre	2	1	0	0	0	0	0	1	1	5	0	0	38	10
Diciembre	0	0	0	1	1	0	0	0	0	1	0	0	0	6

Fuente: Registros administrativos del Departamento de Tramitación de planos, Ministerio de Obras Públicas y Comunicaciones (MOPC)

Cuadro 4.7

REPÚBLICA DOMINICANA: Áreas construidas por el sector privado, por tipos de construcciones, según el mes, 2015
(en m²)

Mes	Total general	Tipos de construcciones, o usos												
		Academias deportivas	Almacenes	Anexos a apartamentos	Anexos a edificios comerciales	Anexos a escuelas y colegios	Anexos a edificios	Anexos viviendas	Apartamentos o edificios	Áreas recreativas	Centros comerciales	Comercios y otros (Bancos)	Comercios y otros (cooperativas)	Edificios institucionales
Total	2,436,101.37	12,210.75	13,962.38	24,152.25	7,897.10	1,074.67	47,318.00	769.60	1,708,034.70	433.21	126,943.29	485.44	1,002.88	34,486.92
Enero	280,387.24	0.00	2,814.00	0.00	0.00	0.00	0.00	0.00	242,605.25	0.00	20,179.91	0.00	0.00	0.00
Febrero	171,143.15	0.00	0.00	8,146.00	2,040.10	1,074.67	0.00	0.00	122,019.18	0.00	9,453.12	0.00	0.00	0.00
Marzo	142,863.21	0.00	6,689.02	0.00	0.00	0.00	0.00	0.00	93,696.89	433.21	5,393.92	0.00	1,002.88	0.00
Abril	262,072.30	0.00	0.00	0.00	0.00	0.00	0.00	0.00	129,302.44	0.00	8,902.77	0.00	0.00	0.00
Mayo	177,273.61	0.00	0.00	0.00	0.00	0.00	0.00	0.00	136,786.41	0.00	1,569.17	485.44	0.00	0.00
Junio	206,989.69	0.00	0.00	0.00	0.00	0.00	0.00	0.00	135,746.21	0.00	61,227.85	0.00	0.00	0.00
julio	249,318.31	0.00	2,885.00	5,963.00	5,857.00	0.00	47,318.00	201.60	142,557.89	0.00	1,197.00	0.00	0.00	0.00
Agosto	116,569.25	0.00	0.00	0.00	0.00	0.00	0.00	568.00	107,027.65	0.00	1,027.78	0.00	0.00	0.00
Septiembre	313,612.62	9,695.41	589.36	322.00	0.00	0.00	0.00	0.00	217,215.88	0.00	1,044.14	0.00	0.00	0.00
Octubre	153,295.23	0.00	0.00	0.00	0.00	0.00	0.00	0.00	134,037.79	0.00	608.47	0.00	0.00	1,862.39
Noviembre	218,063.13	0.00	985.00	0.00	0.00	0.00	0.00	0.00	172,788.34	0.00	1,217.00	0.00	0.00	0.00
Diciembre	144,513.63	2,515.34	0.00	9,721.25	0.00	0.00	0.00	0.00	74,250.77	0.00	15,122.16	0.00	0.00	32,624.53

Cuadro 4.7

Mes	Tipos de construcciones, o usos														
	Escuelas y colegios	Estaciones de combustibles	Estacionamientos	Hospitales, clínicas y similares	Hoteles y apartahoteles	Industrias	Industrias (naves industriales)	Industriales (parques)	Oficinas y otros	Remodelaciones edificios	Salón de eventos	Templos religiosos (iglesias)	Villas turísticas	Viviendas	
Total	6,869.27	1,780.72	5,076.00	3,206.41	5,641.20	1,654.02	11,125.65	53,775.76	41,864.27	107,379.39	1,063.81	10,429.45	100,389.62	107,074.61	
Enero	0.00	0.00	0.00	0.00	0.00	0.00	7,856.00	0.00	0.00	0.00	0.00	0.00	0.00	6,932.08	
Febrero	0.00	0.00	0.00	249.17	0.00	0.00	0.00	0.00	0.00	22,755.00	0.00	330.25	0.00	5,075.66	
Marzo	0.00	1,382.51	0.00	0.00	0.00	0.00	0.00	0.00	0.00	2,629.46	0.00	0.00	0.00	31,635.32	
Abril	0.00	0.00	0.00	0.00	106.20	0.00	0.00	0.00	10,878.27	23,512.43	1,063.81	1,732.00	74,884.51	11,689.87	
Mayo	369.86	0.00	5,076.00	0.00	0.00	0.00	0.00	0.00	0.00	13,552.00	0.00	0.00	0.00	19,434.73	
Junio	0.00	0.00	0.00	0.00	0.00	0.00	1,400.00	0.00	1,135.00	1,978.99	0.00	0.00	0.00	5,501.64	
julio	0.00	149.29	0.00	0.00	0.00	0.00	0.00	0.00	13,201.00	24,557.00	0.00	0.00	678.43	4,753.10	
Agosto	0.00	0.00	0.00	0.00	0.00	86.92	402.65	0.00	497.56	1,247.01	0.00	0.00	0.00	5,711.68	
Septiembre	0.00	0.00	0.00	0.00	0.00	1,567.10	0.00	53,149.76	13,270.91	1,628.58	0.00	8,367.20	1,913.90	4,848.38	
Octubre	0.00	0.00	0.00	97.24	1,823.00	0.00	1,467.00	0.00	2,222.07	6,963.45	0.00	0.00	0.00	4,213.82	
Noviembre	6,499.41	248.92	0.00	0.00	0.00	0.00	0.00	626.00	659.46	6,371.47	0.00	0.00	22,912.78	5,754.75	
Diciembre	0.00	0.00	0.00	2,860.00	3,712.00	0.00	0.00	0.00	0.00	2,184.00	0.00	0.00	0.00	1,523.58	

Fuente: Registros administrativos Departamento. Tramitación de planos, Ministerio de Obras Públicas y Comunicaciones (MOPC)
m² : Metros cuadrados

Cuadro 4.8

REPÚBLICA DOMINICANA: Inversión en construcción del sector privado, por tipos de construcciones, según el mes, 2015

Mes	Tipos de construcciones, o usos													
	Total general	Academias deportivas	Almacenes	Anexos a apartamentos	Anexos a edificios comerciales	Anexos a escuelas y colegios	Anexos a edificios	Anexos viviendas	Apartamentos o edificios	Áreas recreativas	Centros comerciales	Comercios y otros (Bancos)	Comercios y otros (cooperativas)	Edificios institucionales
Total	31,999,776,820.40	246,745,067.40	260,646,903.14	454,249,963.00	113,350,103.96	21,716,072.00	198,735,600.00	13,119,840.00	23,172,330,731.86	5,536,493.11	1,530,713,190.81	11,059,687.29	11,752,720.63	666,420,605.00
Enero	3,567,545,493.39	0.00	46,032,079.00	0.00	0.00	0.00	0.00	0.00	3,045,805,336.58	0.00	225,430,772.88	0.00	0.00	0.00
Febrero	2,075,859,562.38	0.00	0.00	101,010,400.00	32,602,668.96	21,716,072.00	0.00	0.00	1,568,826,658.11	0.00	156,990,285.61	0.00	0.00	0.00
Marzo	1,871,537,834.49	0.00	144,162,798.00	0.00	0.00	0.00	0.00	0.00	1,287,921,189.54	5,536,493.11	100,775,645.00	0.00	11,752,720.63	0.00
Abril	2,817,711,763.42	0.00	0.00	0.00	0.00	0.00	0.00	0.00	1,887,115,749.73	0.00	149,316,034.53	0.00	0.00	0.00
Mayo	2,206,382,502.60	0.00	0.00	0.00	0.00	0.00	0.00	0.00	1,723,044,183.63	0.00	22,814,311.53	11,059,687.29	0.00	0.00
Junio	2,504,201,080.01	0.00	0.00	0.00	0.00	0.00	0.00	0.00	1,800,884,815.56	0.00	556,611,149.90	0.00	0.00	0.00
Julio	2,955,501,474.01	0.00	48,356,033.15	112,114,938.00	80,747,435.00	0.00	198,735,600.00	3,407,040.00	1,862,581,735.56	0.00	19,968,519.00	0.00	0.00	0.00
Agosto	1,580,156,059.52	0.00	0.00	0.00	0.00	0.00	0.00	9,712,800.00	1,421,097,912.90	0.00	16,758,091.00	0.00	0.00	0.00
Septiembre	4,416,137,627.26	195,917,088.95	9,878,374.93	6,842,500.00	0.00	0.00	0.00	0.00	3,065,049,875.97	0.00	17,238,960.00	0.00	0.00	0.00
Octubre	2,105,059,651.76	0.00	0.00	0.00	0.00	0.00	0.00	0.00	1,831,666,468.91	0.00	11,519,973.72	0.00	0.00	7,170,202.00
Noviembre	3,363,172,806.79	0.00	12,217,618.06	0.00	0.00	0.00	0.00	0.00	2,521,652,466.54	0.00	23,041,083.33	0.00	0.00	0.00
Diciembre	2,536,510,964.77	50,827,978.45	0.00	234,282,125.00	0.00	0.00	0.00	0.00	1,156,684,338.83	0.00	230,248,364.31	0.00	0.00	659,250,403.00

Cuadro 4.8

Tipos de construcciones, o usos

Mes	Tipos de construcciones, o usos													
	Escuelas y colegios	Estaciones de combustibles	Estacionamientos	Hospitales, clínicas y similares	Hoteles y apartahoteles	Industrias	Industrias (naves industriales)	Industriales (parques)	Oficinas y otros	Remodelaciones edificios	Salón de eventos	Templos religiosos (Iglesias)	Villas turísticas	Viviendas
Total	138,791,334.73	32,854,156.50	62,942,400.00	158,181,333.59	122,090,800.35	26,203,430.42	184,380,436.18	663,342,343.50	588,252,543.06	941,133,770.14	24,218,219.75	131,013,089.78	792,759,058.49	1,427,236,925.71
Enero	0.00	0.00	0.00	0.00	0.00	0.00	129,702,560.00	0.00	0.00	0.00	0.00	0.00	0.00	120,574,744.93
Febrero	0.00	0.00	0.00	4,918,707.99	0.00	0.00	0.00	0.00	0.00	121,673,500.00	0.00	4,096,444.11	0.00	64,024,825.60
Marzo	0.00	26,173,280.00	0.00	0.00	0.00	0.00	0.00	0.00	0.00	47,737,695.80	0.00	0.00	0.00	247,478,012.41
Abril	0.00	0.00	0.00	0.00	1,317,312.23	0.00	0.00	0.00	73,457,429.26	145,548,968.00	24,218,219.75	21,476,800.00	307,512,584.00	207,748,665.92
Mayo	7,456,457.00	0.00	62,942,400.00	115,945,970.40	0.00	0.00	0.00	0.00	0.00	13,861,000.00	0.00	0.00	0.00	249,258,492.75
Junio	0.00	0.00	0.00	0.00	0.00	0.00	23,465,666.00	0.00	20,168,433.00	7,915,960.00	0.00	0.00	0.00	95,155,055.55
Julio	0.00	1,851,803.61	0.00	0.00	0.00	0.00	0.00	0.00	232,545,400.00	304,606,047.00	0.00	0.00	12,733,452.23	77,853,470.46
Agosto	0.00	0.00	0.00	0.00	0.00	330,296.00	6,623,544.18	0.00	5,385,235.06	21,313,621.00	0.00	0.00	0.00	98,934,559.38
Septiembre	0.00	0.00	0.00	0.00	0.00	25,873,134.42	0.00	659,273,343.50	209,179,202.75	27,968,632.00	0.00	105,439,845.67	23,740,149.57	69,736,519.50
Octubre	0.00	0.00	0.00	1,841,015.00	36,584,882.68	0.00	24,588,666.00	0.00	35,031,491.24	86,366,052.15	0.00	0.00	0.00	70,290,900.06
Noviembre	131,334,877.73	4,829,072.89	0.00	0.00	0.00	0.00	0.00	4,069,000.00	12,485,351.75	104,737,494.19	0.00	0.00	448,772,872.69	100,032,969.61
Diciembre	0.00	0.00	0.00	35,475,640.20	84,188,605.44	0.00	0.00	0.00	0.00	59,404,800.00	0.00	0.00	0.00	26,148,709.54

Fuente: Registros administrativos Departamento Tramitación de planos, Ministerio de Obras Públicas y Comunicaciones (MOPC)





05 Comercio interno

Estadísticas Económicas 2016

Cuadro 5. 1

REPÚBLICA DOMINICANA: Consumo de derivados del petróleo por tipos de combustible, según mes, 2015
(en galones)

Meses	Total	G.L.P., uso general	Gasolina premium	Gasolina premium exenta de impuestos	Gasolina regular	Kerosene	Avtur	Gasoil regular	Gasoil normal exento de impuestos	Gasoil generación (interconectado)	Gasoil generación (no interconectado)	Gasoil regular compensado a transportistas
Total	1,338,475,561	449,312,875	128,691,636	138,581	191,857,384	4,188,634	121,871,908	159,725,711	6,682,882	4,036,520	24,024,279	46,502,031
Enero	112,986,610	35,917,081	10,146,195	9,846	16,508,972	288,078	14,532,854	12,102,238	465,130	379,134	1,457,197	3,384,839
Febrero	106,771,281	34,474,394	9,212,715	10,842	15,368,121	275,770	13,299,188	11,365,251	97,447	317,367	1,922,165	4,284,240
Marzo	118,088,539	37,688,660	10,506,207	11,820	16,708,414	324,208	14,697,956	13,734,268	2,245,110	399,334	2,041,236	2,636,175
Abril	113,346,427	36,825,484	10,208,495	11,810	17,121,168	296,606	12,919,009	12,818,920	321,514	329,110	2,118,763	4,421,224
Mayo	109,893,882	36,884,004	10,051,149	10,812	16,172,251	319,791	8,962,915	14,479,036	377,818	443,746	2,079,328	3,271,881
Junio	106,736,161	36,912,019	10,005,697	14,707	15,109,848	320,049	8,759,074	12,750,824	418,587	301,073	2,025,228	3,970,795
Julio	110,818,577	38,321,384	10,562,901	9,800	16,134,267	303,682	8,037,827	12,905,593	524,514	395,089	1,665,308	4,462,141
Agosto	113,602,558	38,060,326	11,032,251	9,801	16,413,800	379,002	9,057,406	14,551,594	502,677	289,422	2,096,052	4,200,814
Septiembre	109,585,034	36,594,882	11,233,462	13,744	15,084,495	528,499	7,341,473	13,981,525	482,015	327,450	2,229,189	3,425,967
Octubre	112,288,809	38,059,689	11,690,920	11,772	15,649,052	432,687	7,242,892	14,944,378	404,100	304,484	2,159,222	3,627,980
Noviembre	107,392,004	36,749,393	10,925,635	10,825	14,496,777	350,288	7,771,858	13,714,070	462,455	345,993	2,128,790	3,898,256
Diciembre	116,965,679	42,825,559	13,116,009	12,802	17,090,219	369,974	9,249,456	12,378,014	381,515	204,318	2,101,801	4,917,719

Cuadro 5. 1

Meses	Gasoil regular compensado a transportistas	Gasoil premium	Gasoil óptimo	Gasoil premium exento de impuestos	Gasoil regular exento de ad valorem	Gasoil a precio especial	Fuel oil para carga	Fuel oil para generación eléctrica (interconectado)	Fuel oil generación eléctrica (no interconectado)	Fuel oil exonerado a Zonas Francas	Fuel oil a precio especial
Total	46,502,031	23,687,093	29,268,441	17,435,428	0	9,140,926	2,613,717	13,156,146	8,399,678	3,541,357	94,200,334
Enero	3,384,839	2,590,615	1,198,816	2,243,975	0	0	101,423	2,222,826	605,401	260,031	8,571,959
Febrero	4,284,240	2,451,546	1,414,012	1,664,555	0	0	207,872	1,081,299	634,641	237,002	8,452,854
Marzo	2,636,175	2,605,976	1,685,819	1,568,228	0	832,528	131,126	1,113,522	596,681	227,205	8,334,066
Abril	4,421,224	2,571,851	1,745,532	1,678,142	0	1,038,124	202,338	1,159,760	593,965	289,277	6,675,335
Mayo	3,271,881	2,621,689	1,785,541	1,656,679	0	1,036,551	127,897	1,281,414	665,360	244,966	7,421,054
Junio	3,970,795	2,416,366	1,811,215	1,666,256	0	1,034,781	337,524	1,108,309	589,366	293,285	6,891,158
Julio	4,462,141	2,181,892	1,881,190	1,731,825	0	1,234,909	290,962	1,377,883	693,061	233,307	7,871,042
Agosto	4,200,814	2,326,533	1,969,203	1,732,189	0	1,083,440	331,238	1,474,403	664,027	373,839	7,054,541
Septiembre	3,425,967	1,538,226	2,604,244	1,845,475	0	1,084,325	211,036	494,846	1,175,032	328,516	9,060,633
Octubre	3,627,980	1,941,011	4,249,293	0	0	1,069,127	410,806	469,892	719,978	361,781	8,539,745
Noviembre	3,898,256	145,561	4,416,108	1,648,104	0	679,783	113,240	794,614	735,829	345,319	7,659,106
Diciembre	4,917,719	295,827	4,507,468	0	0	47,358	148,255	577,378	726,337	346,829	7,668,841

Fuente: Registros administrativos del Departamento de Hidrocarburos del Ministerio de Industria y Comercio

Nota: Crudo, Nafta, Gas natural y Carbón mineral, Información no disponible



06 Turismo

Estadísticas Económicas 2016

Cuadro 6.1

REPÚBLICA DOMINICANA: Evolución del sector turismo, por trimestre, según principales indicadores, 2015

Principales indicadores	2015			
	Enero-marzo	Enero-junio	Enero-septiembre	Enero-diciembre
Habitaciones hoteleras	69,502	69,307	68,881	69,816
Tasa de ocupación hotelera (%)	86.70	80.20	76.90	75.50
Ingresos por turismo (millones US\$)	1,672	3,161	4,644	6,153

Fuente: Asociación Nacional de Hoteles y Restaurantes (ASONAHORES) y Banco Central de la República Dominicana (BCRD)
Incluye subsectores: hoteles, bares y restaurantes

Cuadro 6.2

REPUBLICA DOMINICANA: Llegada de pasajeros vía aérea, dominicanos y extranjeros, residentes y no residentes, según mes, 2015

Mes	Total residentes / no residentes	Total residentes	Dominicanos residentes	Extranjeros residentes	Total no residentes	Dominicanos no residentes	Extranjeros no residentes
Total	6,151,435	551,576	511,790	39,354	5,599,859	766,903	4,832,956
Enero	536,234	53,252	48,788	4,464	482,982	47,131	435,851
Febrero	506,832	28,052	26,313	1,739	478,780	47,961	430,819
Marzo	572,955	35,315	32,728	2,587	537,640	61,120	476,520
Abril	502,854	40,892	37,718	3,174	461,962	51,029	410,933
Mayo	459,574	42,590	39,554	3,036	416,984	59,019	357,965
Junio	522,490	42,075	39,256	2,819	480,415	71,982	408,433
Julio	624,581	56,258	52,068	4,190	568,323	90,727	477,596
Agosto	528,599	62,793	58,083	4,710	465,806	69,715	396,091
Septiembre	374,159	44,677	41,073	3,172	329,482	48,937	280,545
Octubre	417,838	47,358	43,805	3,553	370,480	53,000	317,480
Noviembre	471,606	48,354	44,877	3,477	423,252	52,670	370,582
Diciembre	633,713	49,960	47,527	2,433	583,753	113,612	470,141

Fuentes: Registros administrativos, Sector Turismo del Departamento de Cuentas Nacionales, Banco Central de la República Dominicana, (BCRD)

Cuadro 6.3

REPÚBLICA DOMINICANA: Llegada de pasajeros vía aérea por nacionalidad, según mes, 2015

Mes	Total no residentes, extranjeros+dominicanos	Extranjeros	Dominicanos	América del Norte	Canadá	Estados Unidos	México	América Central y el Caribe	Aruba	Caicos y Turcas, Islas	Costa Rica	Cuba	Curazao	El Salvador	Guadalupe	Guatemala	Haití
Total	5,599,427	4,832,956	766,471	2,780,488	745,860	2,001,909	32,719	208,132	479	1,236	12,320	18,610	1,907	5,270	1,215	7,351	14,196
Enero	482,982	435,851	47,131	244,478	105,764	136,562	2,152	10,301	24	70	805	1,011	160	381	0	395	843
Febrero	478,780	430,819	47,961	263,046	106,563	154,606	1,877	11,107	14	76	809	1,012	134	350	0	530	948
Marzo	537,640	476,520	61,120	314,271	115,217	196,477	2,577	13,322	15	80	1,441	1,388	100	468	15	822	1,133
Abril	461,962	410,933	51,029	258,254	84,369	171,563	2,322	11,438	50	115	1,085	1,205	160	490	15	700	1,029
Mayo	416,984	357,965	59,019	211,431	35,903	173,424	2,104	14,447	17	70	848	1,618	75	509	30	731	1,228
Junio	480,415	408,433	71,982	255,527	30,760	221,641	3,126	28,583	16	88	954	1,880	65	414	5	711	1,269
Julio	568,323	477,596	90,727	284,260	37,687	242,929	3,644	38,692	61	197	1,222	2,241	220	521	75	685	1,641
Agosto	465,806	396,091	69,715	219,695	35,717	180,929	3,049	19,249	46	100	793	1,695	75	593	1,060	569	1,423
Septiembre	329,050	280,545	48,505	129,197	24,297	101,745	3,155	14,242	16	115	848	1,365	96	486	0	522	992
Octubre	370,480	317,480	53,000	146,676	29,645	114,293	2,738	15,679	40	95	1,068	1,811	85	349	5	508	1,268
Noviembre	423,252	370,582	52,670	188,913	54,868	131,138	2,907	14,571	55	85	1,068	1,755	175	347	0	664	1,119
Diciembre	583,753	470,141	113,612	264,740	85,070	176,602	3,068	16,501	125	145	1,379	1,629	562	362	10	514	1,303

Cuadro 6.3, continuación

Mes	Honduras	Jamaica	Martinica	Panamá	Puerto Rico	San Martín	Trinidad y Tobago	Virgenes americanas, Islas	Otros	América del Sur	Argentina	Bolivia	Brasil	Chile	Colombia	Ecuador	Perú	Uruguay
Total	3,322	2,786	70	14,818	115,084	1,179	2,891	44	5,354	691,103	133,888	11,397	140,348	87,766	78,735	13,371	44,626	9,384
Enero	218	180	0	1,224	4,568	35	105	0	282	56,745	13,428	1,289	15,118	8,600	5,518	441	2,827	425
Febrero	250	159	0	1,066	5,178	69	113	0	399	51,161	13,041	723	9,483	11,098	3,385	1,784	3,373	515
Marzo	399	186	0	793	5,843	90	163	0	386	46,094	12,583	184	9,081	4,139	3,915	1,019	2,624	516
Abril	240	202	0	842	4,533	105	230	0	437	47,784	12,704	480	10,984	5,245	3,671	796	2,051	470
Mayo	277	210	5	1,011	7,130	135	186	0	367	57,505	14,613	661	13,531	9,457	5,083	968	4,175	751
Junio	213	297	0	1,129	20,850	85	87	10	510	50,320	11,007	1,051	10,739	7,105	8,388	842	3,322	1,007
Julio	344	490	25	734	28,749	110	756	0	621	59,418	10,386	1,798	14,648	9,353	6,617	1,978	3,969	1,110
Agosto	317	289	20	1,039	9,891	85	698	5	551	59,941	8,683	575	11,688	6,967	8,408	1,527	4,261	915
Septiembre	263	235	0	1,009	7,680	45	136	0	434	62,660	10,109	1,235	12,385	7,540	6,844	907	3,885	1,212
Octubre	265	232	15	2,312	6,889	105	202	10	420	66,856	8,801	935	10,634	8,728	7,278	1,594	5,401	1,097
Noviembre	191	155	0	2,170	6,129	95	95	0	468	62,268	9,829	1,310	8,699	5,162	8,331	703	4,241	801
Diciembre	345	151	5	1,489	7,644	220	120	19	479	70,351	8,704	1,156	13,358	4,372	11,297	812	4,497	565

Cuadro 6.3, continuación

Mes	Venezuela	Otros	Asia	China	Corea del Sur	India	Israel	Japón	Taiwán	Otros	Europa	Alemania	Austria	Bélgica	Bulgaria	Dinamarca	Escocia	España	Finlandia	Francia
Total	167,176	4,412	13,633	2,863	1,811	1,832	1,868	1,766	1,192	3,495	1,134,370	247,613	8,562	37,156	920	2,660	227	172,245	4,273	227,483
Enero	8,713	386	923	200	89	138	199	60	21	216	123,006	24,984	1,473	2,685	116	554	4	11,549	1,367	29,819
Febrero	7,166	593	941	136	87	110	202	174	5	227	104,413	21,537	1,952	2,954	121	695	3	11,775	1,051	28,227
Marzo	11,601	432	1,425	294	191	131	146	127	205	331	101,150	25,612	985	2,673	95	333	0	11,920	110	24,520
Abril	11,128	255	1,178	176	115	157	176	166	95	293	91,893	22,397	463	3,113	102	107	0	10,656	22	25,015
Mayo	7,823	443	1,184	291	95	196	115	146	55	286	73,137	16,202	482	2,364	108	50	5	11,519	35	13,394
Junio	6,654	205	1,160	264	140	159	108	131	71	287	72,568	13,336	240	2,677	47	60	0	15,602	20	9,677
Julio	9,052	507	1,813	334	254	190	124	196	315	400	92,938	12,876	670	3,950	51	206	155	19,697	26	17,463
Agosto	16,542	375	1,494	298	171	200	155	135	85	450	95,270	15,992	215	3,127	65	40	5	22,421	15	16,435
Septiembre	18,267	276	1,023	165	124	75	189	144	95	231	73,140	16,905	204	3,612	25	40	15	14,547	40	7,552
Octubre	22,128	260	1,209	250	210	145	156	150	95	203	86,804	17,620	230	3,357	50	85	35	14,168	42	15,569
Noviembre	22,972	220	1,283	292	170	155	160	125	75	306	103,214	31,883	645	3,565	62	125	0	13,331	70	17,691
Diciembre	25,130	460	1,194	163	165	176	138	212	75	265	116,837	28,269	1,003	3,079	78	365	5	15,060	1,475	22,121

Cuadro 6.3

Mes	Grecia	Holanda	Hungría	Inglaterra	Irlanda	Italia	Luxemburgo	Noruega	Polonia	Portugal	República Checa	Rumanía	Rusia	Suecia	Suiza	Ucrania	Otros	Resto del mundo	Australia	Otros
Total	467	36,277	1,418	142,083	1,315	86,680	426	1,305	13,969	25,090	5,826	1,272	71,572	13,445	23,625	6,120	2,341	4,036	2,638	1,398
Enero	42	2,524	301	11,040	103	11,083	20	305	2,431	326	950	115	13,140	4,390	2,412	1,104	169	398	317	81
Febrero	16	2,270	283	8,516	143	8,502	56	163	2,209	344	1,001	102	7,197	2,742	1,908	472	174	151	97	54
Marzo	75	2,794	104	10,593	101	8,694	20	145	1,557	1,022	726	93	5,124	1,659	1,697	290	208	258	158	100
Abril	7	2,321	55	11,950	82	6,980	60	22	521	1,165	643	74	3,203	105	2,071	500	259	386	291	95
Mayo	35	3,060	70	12,805	131	4,910	30	25	526	1,798	226	77	3,035	42	1,455	606	147	261	75	186
Junio	50	3,419	40	11,709	158	5,205	20	75	445	3,982	145	89	3,513	70	1,358	448	183	275	166	109
Julio	26	4,098	86	14,204	205	6,529	30	151	707	4,279	220	74	3,692	235	2,621	516	171	475	282	193
Agosto	65	2,993	40	13,136	75	8,819	55	75	394	5,656	106	166	3,565	92	1,165	343	210	442	281	161
Septiembre	35	2,667	62	12,176	52	4,115	15	67	272	3,196	164	78	5,433	40	1,378	328	122	283	150	133
Octubre	35	3,699	90	13,169	165	5,825	40	65	462	1,419	331	182	7,644	75	1,729	495	223	256	155	101
Noviembre	41	3,112	86	11,187	45	7,253	20	65	2,040	898	542	118	7,406	160	2,287	349	233	333	256	77
Diciembre	40	3,320	201	11,598	55	8,765	60	147	2,405	1,005	772	104	8,620	3,835	3,544	669	242	518	410	108

Fuente: Departamento de Cuentas Nacionales, Banco Central de la República Dominicana (BCRD)

Cuadro 6.4

REPÚBLICA DOMINICANA: Ingresos fiscales por la actividad turística, por mes, 2015 enero-diciembre. En RD\$

Ingresos fiscales relacionados con el turismo	Total general	2015											
		Enero	Febrero	Marzo	Abril	Mayo	Junio	Julio	Agosto	Septiembre	Octubre	Noviembre	Diciembre
Total	7,631,110,906	705,169,966	676,908,402	690,454,857	717,895,685	583,173,785	568,751,260	703,240,109	721,066,108	640,037,805	485,097,469	575,012,052	564,303,407
Impuestos	5,673,365,416	562,084,449	501,487,669	502,474,729	543,166,132	444,841,897	396,980,848	529,087,008	572,360,808	467,585,203	361,811,636	395,508,775	395,976,262
Impuestos a los pasajeros: salida vía aérea	5,535,232,511	545,982,690	489,206,016	491,720,578	530,350,382	432,955,899	384,805,868	516,920,418	561,603,466	456,596,291	354,196,562	386,046,961	384,847,381
Impuesto a los pasajeros: salida vía terrestre	138,132,904	16,101,760	12,281,653	10,754,151	12,815,750	11,885,998	12,174,980	12,166,590	10,757,342	10,988,912	7,615,074	9,461,814	11,128,881
Tasas	1,957,745,489	143,085,517	175,420,734	187,980,128	174,729,553	138,331,888	171,770,411	174,153,101	148,705,300	172,452,602	123,285,833	179,503,277	168,327,145
Tarjetas de turismo	1,957,745,489	143,085,517	175,420,734	187,980,128	174,729,553	138,331,888	171,770,411	174,153,101	148,705,300	172,452,602	123,285,833	179,503,277	168,327,145

Fuentes: Registros administrativos, Sector Turismo, Departamento de Cuentas Nacionales, Banco Central de la República Dominicana (BCRD)

Cuadro 6.5

REPÚBLICA DOMINICANA: Salida de pasajeros vía aérea, dominicanos y extranjeros, residentes y no residentes, según el mes, 2015

Mes	Total residentes / no residentes	Total residentes	Dominicanos residentes	Extranjeros residentes	Total no residentes	Dominicanos no residentes	Extranjeros no residentes
Total	6,214,884	512,863	477,918	34,945	5,702,021	885,712	4,816,309
Enero	619,702	32,742	30,420	2,322	586,960	103,987	482,973
Febrero	509,623	30,028	27,920.0	2,108.0	479,595	57,768	421,827
Marzo	569,099	38,316	35,347	2,969	530,783	73,052	457,731
Abril	558,564	37,778	35,839	1,939	520,786	73,944	446,842
Mayo	472,998	40,997	38,584	2,413	432,001	64,618	367,383
Junio	497,512	47,535	44,163	3,372	449,977	70,493	379,484
Julio	593,654	56,510	52,590	3,920	537,144	83,542	453,602
Agosto	600,310	43,193	40,504	2,689	557,117	102,982	454,135
Septiembre	430,304	44,972	42,244	2,728	385,332	80,846	304,486
Octubre	415,383	43,741	40,872	2,869	371,642	63,708	307,934
Noviembre	449,943	41,358	39,019	2,339	408,585	55,581	353,004
Diciembre	497,792	55,693	50,416	5,277	442,099	55,191	386,908

Fuentes: Registros administrativos, Sector Turismo, Departamento de Cuentas Nacionales, Banco Central de la República Dominicana (BCRD)

Cuadro 6.6

REPUBLICA DOMINICANA: Salida de extranjeros vía aérea por nacionalidad, según mes, 2015 enero-diciembre

Mes	Total	América del Norte	Canadá	Estados Unidos	México	América Central y el Caribe	Aruba	Caicos y Turcas, Islas	Costa Rica	Cuba	Curazao	El Salvador	Guadalupe	Guatemala	Haití
Total	4,816,309	2,772,073	733,864	2,009,214	28,995	249,308	419	1,300	11,950	21,706	1,923	5,326	970	7,056	28,324
Enero	482,973	276,096	107,292	165,920	2,884	13,329	14	110	1,070	1,253	40	472	30	510	2,116
Febrero	421,827	249,309	100,902	146,547	1,860	11,420	5	70	693	1,451	120	364	0	615	2,334
Marzo	457,731	297,276	116,251	178,888	2,137	13,257	27	102	853	1,638	30	513	30	491	2,466
Abril	446,842	287,932	96,784	188,840	2,308	14,541	6	110	1,180	1,572	111	402	40	625	2,327
Mayo	367,383	215,823	44,135	168,936	2,752	18,330	14	101	1,060	2,061	171	384	20	837	2,836
Junio	379,484	232,227	28,579	200,022	3,626	27,795	11	50	850	1,931	110	312	10	730	2,588
Julio	453,602	274,244	37,040	233,924	3,280	39,085	170	130	1,440	2,340	210	630	210	650	2,648
Agosto	454,135	257,068	38,463	216,490	2,115	34,452	31	150	819	1,847	180	600	510	519	2,141
Septiembre	304,486	147,066	27,526	117,391	2,149	19,571	30	170	910	1,491	140	520	20	580	1,840
Octubre	307,934	141,559	27,381	112,300	1,878	21,110	60	80	975	1,797	261	360	10	502	2,146
Noviembre	353,004	179,556	43,335	134,318	1,903	20,548	11	137	949	2,251	370	426	10	667	2,490
Diciembre	386,908	213,917	66,176	145,638	2,103	15,870	40	90	1,151	2,074	180	343	80	330	2,392

Cuadro 6.6, continuación

Mes	Honduras	Jamaica	Martinica	Panamá	Puerto Rico	San Martín	Trinidad y Tobago	Virgenes americanas, Islas	Otros	América del Sur	Argentina	Bolivia	Brasil	Chile	Colombia
Total	3,464	2,559	90	29,925	125,303	1,162	2,581	40	5,210	643,211	113,101	6,352	124,621	72,415	81,237
Enero	230	60	0	1,011	5,751	30	90	0	542	59,135	11,765	1,040	16,699	8,028	6,551
Febrero	220	200	0	923	3,738	100	141	0	446	50,297	12,950	540	10,393	9,768	2,851
Marzo	290	241	0	1,072	4,823	60	201	0	420	40,893	9,175	240	8,280	5,054	3,526
Abril	422	162	30	1,473	5,557	81	121	0	322	44,373	10,256	313	10,162	4,249	4,242
Mayo	343	210	30	1,197	8,261	91	221	0	493	53,922	13,991	650	12,044	8,361	4,478
Junio	140	210	0	1,620	18,723	70	150	0	290	47,456	11,887	630	9,284	6,373	6,993
Julio	460	370	30	920	27,597	90	600	10	580	56,646	9,320	840	13,024	8,240	8,290
Agosto	360	320	0	5,530	20,056	240	570	0	579	55,638	6,137	139	10,729	3,918	9,996
Septiembre	280	180	0	3,627	9,043	120	100	10	510	58,786	7,861	410	10,340	4,584	7,883
Octubre	271	160	0	4,852	9,026	90	160	10	350	62,434	5,740	280	7,993	5,750	10,474
Noviembre	338	266	0	3,966	7,992	140	107	10	418	57,212	6,564	550	7,658	3,656	8,431
Diciembre	110	180	0	3,734	4,736	50	120	0	260	56,419	7,455	720	8,015	4,434	7,522

Cuadro 6.6, continuación

Mes	Ecuador	Perú	Uruguay	Venezuela	Otros	Asia	China	Corea del Sur	India	Israel	Japón	Taiwán	Otros	Europa	Alemania
Total	13,040	52,957	6,775	166,903	5,810	14,448	2,695	1,760	2,187	1,735	1,573	989	3,509	1,133,939	245,958
Enero	692	2,569	400	11,051	340	1,164	184	160	170	170	10	70	400	132,838	28,090
Febrero	1,724	2,852	290	8,589	340	1,230	246	80	260	130	140	60	314	109,267	24,375
Marzo	1,063	3,271	310	9,764	210	1,233	259	120	201	170	160	60	263	104,672	25,841
Abril	431	2,475	434	11,449	362	727	97	60	91	152	40	30	257	99,037	26,990
Mayo	704	4,284	551	8,309	550	1,208	191	50	285	143	203	80	256	77,852	16,095
Junio	781	3,571	740	6,897	300	1,367	276	180	220	140	140	80	331	70,418	16,257
Julio	2,480	4,250	840	9,162	200	1,504	334	260	150	90	140	270	260	81,761	12,750
Agosto	1,930	7,339	1,009	14,211	230	1,229	130	150	160	220	170	50	349	105,479	12,667
Septiembre	770	5,615	490	20,593	240	1,220	180	250	100	150	160	90	290	77,581	15,343
Octubre	1,334	7,143	641	22,099	980	1,170	250	120	220	140	160	50	230	81,549	18,370
Noviembre	671	5,596	500	22,727	859	1,152	234	200	190	130	70	99	229	94,257	24,519
Diciembre	460	3,992	570	22,052	1,199	1,244	314	130	140	100	180	50	330	99,228	24,661

Cuadro 6.6, continuación

Mes	Austria	Bélgica	Bulgaria	Dinamarca	Escocia	España	Finlandia	Francia	Grecia	Holanda	Hungría	Inglaterra	Irlanda	Italia	Luxemburgo
Total	8,439	38,617	500	2,399	63	177,670	3,969	231,720	391	35,981	760	144,748	819	81,759	470
Enero	1,600	2,699	80	450	0	13,451	1,250	30,322	60	2,860	130	11,884	140	12,218	100
Febrero	1,701	3,169	110	480	0	11,101	1021	29,867	40	2,403	140	9,497	20	8,987	30
Marzo	1,270	3,040	50	510	0	10,362	580	25,016	30	2,693	110	10,194	90	8,784	20
Abril	718	3,443	10	60	3	13,386	0	24,577	20	2,834	0	11,796	69	6,854	40
Mayo	381	2,457	40	130	20	12,452	30	16,373	30	2,795	40	13,027	80	5,430	100
Junio	340	2,260	20	70	20	14,031	10	9,042	10	2,954	40	12,163	80	4,360	50
Julio	340	4,008	20	110	0	19,744	10	13,401	20	2,727	50	12,874	30	5,483	10
Agosto	409	3,540	0	70	0	26,634	0	22,399	70	3,793	20	14,373	60	8,441	40
Septiembre	240	4,186	20	90	20	17,664	40	7,521	10	3,214	30	12,542	110	4,877	50
Octubre	360	2,661	40	90	0	13,631	40	15,241	10	3,110	60	12,854	20	4,608	10
Noviembre	410	3,440	40	60	0	13,150	40	18,295	11	3,233	60	12,009	50	5,631	10
Diciembre	670	3,714	70	279	0	12,064	948	19,666	80	3,365	80	11,535	70	6,086	10

Cuadro 6.6, continuación

Mes	Noruega	Polonia	Portugal	República Checa	Rumanía	Rusia	Suecia	Suiza	Ucrania	Otros	Resto del mundo	Australia	Otros
Total	1,470	11,979	23,832	5,213	1,379	74,095	12,931	22,120	4,092	2,565	3,330	1,930	1,400
Enero	260	2,518	593	1,056	115	14,466	3,933	2,693	1,258	612	411	290	121
Febrero	140	1895	252	727	109	7,527	2,944	2,239	271	222	304	140	164
Marzo	130	1819	971	1008	112	6,778	3,040	1,722	211	291	400	250	150
Abril	110	123	1,216	742	76	3,289	40	2,350	163	128	232	141	91
Mayo	80	340	1,661	190	100	3,436	50	1,983	399	133	248	170	78
Junio	30	411	3,660	100	102	2,788	40	1,150	305	125	221	120	101
Julio	260	583	4,014	280	114	3,059	60	1,468	175	171	362	201	161
Agosto	80	558	4,917	130	135	4,712	50	1,914	257	210	269	149	120
Septiembre	40	488	3,476	110	85	5,866	30	1,050	349	130	262	150	112
Octubre	70	173	1,002	120	86	6,158	40	2,451	161	183	112	60	52
Noviembre	60	1,338	1,460	310	74	7,606	460	1,661	160	170	279	159	120
Diciembre	210	1,733	610	440	271	8,410	2,244	1,439	383	190	230	100	130

Fuentes: Registros administrativos, Sector Turismo, Departamneto de Cuentas Nacionales, Banco Central de la República Dominicana (BCRD)

Cuadro 6.7

REPUBLICA DOMINICANA: Tasa promedio de ocupación en alojamiento turísticos, por zonas, según el mes, 2015 enero-diciembre

Meses	Total	Santo Domingo	Boca Chica / Juan Dolio	Romana / Bayahíbe	Punta Cana / Bávaro	Puerto Plata*	Sosúa / Cabarete	Samaná	Santiago
Promedio	75.5	63.4	62.5	84.8	82.8	60.0	54.9	78.7	58.7
Enero	86.1	58.9	84.4	92.0	89.5	82.9	77.9	95.2	58.2
Febrero	90.4	74.3	90.6	92.8	93.7	85.7	79.7	97.4	67.7
Marzo	83.5	67.3	78.7	87.0	87.6	78.7	76.1	89.0	58.4
Abril	79.6	63.3	58.0	89.8	86.6	69.5	61.3	85.3	55.5
Mayo	69.5	62.5	45.8	81.8	78.8	49.0	38.3	69.3	56.3
Junio	72.3	63.8	47.6	75.6	84.3	46.5	45.3	69.6	58.8
Julio	79.3	63.1	60.8	87.3	90.7	58.5	50.3	76.3	64.4
Agosto	72.7	63.6	53.2	83.7	81.0	53.3	44.3	76.1	56.7
Septiembre	58.7	58.6	44.6	73.7	67.5	38.8	32.9	67.0	53.9
Octubre	62.8	61.8	48.1	76.1	70.4	39.4	36.3	62.5	65.5
Noviembre	73.6	66.7	64.8	86.6	80.8	52.2	51.5	84.3	58.5
Diciembre	77.6	57.5	73.6	90.7	82.8	64.9	65.0	72.7	49.9

Fuente: Departamento de Cuentas Nacionales, Banco Central de la República Dominicana (BCRD)

*: Puerto Plata incluye Playa Dorada, Costa Dorada y Cofresí



07 Transporte

Estadísticas Económicas 2016

Cuadro 7.1

REPÚBLICA DOMINICANA: Número de buques en comercio exterior por mes, según puerto, 2015

Mes	Total de Buques	Azua	Barahona	Boca chica	Multimodal Caucedo	Haina Occidental	Haina Oriental	La Romana	Luperón, Puerto Plata	Maimón, Puerto Plata	Manzanillo, Monte Cristi	Pedernales	Plaza Marina, Santo Domingo	Puerto Plata	San Pedro de Macorís	Santa Bárbara, Samaná	Santo Domingo
Total	4,923	28	68	61	1,038	407	1,310	177	175	20	151	53	56	560	343	96	380
Enero	438	3	7	6	83	31	102	29	24	0	9	3	4	48	34	17	38
Febrero	386	1	2	4	71	29	93	29	23	0	9	8	7	41	25	12	32
Marzo	486	4	5	7	72	43	106	31	46	0	9	7	5	58	35	19	39
Abril	395	2	6	4	84	36	98	16	23	0	10	4	6	43	29	7	27
Mayo	402	2	6	6	88	34	109	7	12	0	9	8	5	52	32	5	27
Junio	393	2	6	5	83	32	113	10	13	0	10	5	4	46	28	5	31
Julio	406	2	9	6	90	36	106	6	8	0	14	5	6	51	31	3	33
Agosto	386	2	3	3	89	31	117	3	5	0	15	7	7	47	25	2	30
Septiembre	393	2	5	3	92	38	113	4	4	0	20	2	4	48	25	4	29
Octubre	410	3	5	8	96	33	120	6	4	3	14	1	3	48	33	4	29
Noviembre	417	2	6	6	96	35	122	12	7	6	14	3	2	41	24	8	33
Diciembre	411	3	8	3	94	29	111	24	6	11	18	0	3	37	22	10	32

Fuente: Registros administrativos, Unidad de estadísticas, Dirección de Planificación y Desarrollo, Autoridad Portuaria Dominicana (APORDOM)

Cuadro 7.2

REPÚBLICA DOMINICANA: Número de buques en comercio exterior por mes, según tipo de buque, 2015

Tipo de buque	Total	Enero	Febrero	Marzo	Abril	Mayo	Junio	Julio	Agosto	Septiembre	Octubre	Noviembre	Diciembre
Total	4,923	438	386	486	395	402	393	406	386	393	410	417	411
Barcaza	148	11	13	12	14	12	13	15	13	11	15	12	7
Carguero	3,013	237	204	230	225	255	248	252	270	271	277	282	262
Cruceros	218	40	33	41	11	3	2	3	2	3	7	26	47
Dragas	18	1	1	8	3	3	0	1	0	0	0	0	1
Ferry	158	13	12	12	13	13	13	15	14	13	14	12	14
Graneleros	323	19	27	35	36	23	31	35	21	28	22	23	23
Pesquero	14	3	3	0	3	2	0	2	0	0	0	1	0
Remolcador	172	16	13	15	14	15	16	17	14	13	16	13	10
Tanquero	610	64	47	72	48	55	53	53	45	46	51	39	37
Yate	240	32	32	60	28	20	17	10	7	8	8	8	10
Otros*	9	2	1	1	0	1	0	3	0	0	0	1	0

Fuente: Registros administrativos, Unidad de estadísticas, Dirección de Planificación y Desarrollo, Autoridad Portuaria Dominicana (APORDOM)

* Incluye buques escuelas, militares, lanchas y científicos

Cuadro 7.3

REPÚBLICA DOMINICANA: Volumen de carga internacional vía marítima, embarcada y desembarcada por mes, según puerto, 2015. Valores en toneladas métricas (Tm)

Mes	Total		Azua		Barahona		Boca Chica		Multimodal Caucedo		Haina Occidental		Haina Oriental		La Romana	
	Embarcada	Desembarcada	Embarcada	Desembarcada	Embarcada	Desembarcada	Embarcada	Desembarcada	Embarcada	Desembarcada	Embarcada	Desembarcada	Embarcada	Desembarcada	Embarcada	Desembarcada
Total	5,089,461	16,890,373	0	236,961	215,259	200,972	0	921,973	638,007	2,674,295	110,718	5,457,627	674,644	3,488,418	185,715	135,774
Enero	244,263	1,357,785	0	49,356	14,742	22,000	0	66,467	39,839	184,398	12,370	422,666	44,811	271,630	15,816	11,990
Febrero	471,618	1,079,883	0	10,544	8,329	0	0	61,313	50,689	178,762	11,319	276,657	50,400	263,041	37,426	0
Marzo	697,925	1,585,247	0	57,774	28,634	22,000	0	124,560	53,110	180,308	10,114	541,630	45,982	254,421	34,506	42,728
Abril	499,281	1,299,450	0	13,399	24,599	0	0	62,556	56,118	193,873	8,099	471,293	43,001	263,928	39,542	20,000
Mayo	496,362	1,442,310	0	16,892	11,222	20,250	0	59,664	69,736	265,091	4,500	495,205	53,569	291,550	26,274	10,042
Junio	466,777	1,537,530	0	11,806	27,100	20,310	0	63,082	61,501	226,466	0	480,985	61,236	345,173	10,630	6,730
Julio	491,963	1,506,467	0	13,743	44,816	27,250	0	121,860	54,921	228,829	13,812	490,878	58,051	288,532	13,400	21,022
Agosto	571,152	1,316,161	0	13,833	9,130	0	0	59,554	50,232	252,474	5,993	388,236	68,082	281,531	2,170	0
Septiembre	269,255	1,496,791	0	12,683	16,174	20,150	0	62,877	49,946	236,746	6,051	576,150	70,750	282,579	600	0
Octubre	256,575	1,438,961	0	12,450	8,676	20,169	0	117,150	46,242	252,997	14,038	397,298	63,151	304,919	5,351	7,862
Noviembre	393,415	1,450,812	0	12,255	8,344	22,000	0	63,904	48,082	244,744	15,363	553,743	58,910	289,748	0	0
Diciembre	230,874	1,378,976	0	12,226	13,493	26,843	0	58,986	57,591	229,607	9,059	362,886	56,701	351,366	0	15,400

Cuadro 7.3

Mes	Luperón, Puerto plata		Maimón, Puerto Plata		Pedernales		Plaza Marina, Santo Domingo		Puerto Plata		Manzanillo, Monte Cristi		San Pedro de Macorís		Santa Bárbara		Santo Domingo	
	Embarcada	Desembarcada	Embarcada	Desembarcada	Embarcada	Desembarcada	Embarcada	Desembarcada	Embarcada	Desembarcada	Embarcada	Desembarcada	Embarcada	Desembarcada	Embarcada	Desembarcada	Embarcada	Desembarcada
Total	0	0	0	0	2,081,957	49,095	0	325,274	132,749	1,108,918	304,812	140,560	592,229	1,700,123	10	31	153,360	450,353
Enero	0	0	0	0	16,111	9	0	5,766	9,839	100,269	22,871	488	54,256	157,170	0	0	13,608	65,576
Febrero	0	0	0	0	229,380	0	0	49,002	10,855	86,054	22,384	29,988	39,958	104,046	0	0	10,878	20,476
Marzo	0	0	0	0	410,868	41,740	0	39,662	13,495	94,962	24,541	361	67,545	163,179	0	0	9,130	21,922
Abril	0	0	0	0	214,926	0	0	21,001	10,028	101,496	31,203	2,284	61,165	134,788	2	5	10,598	14,827
Mayo	0	0	0	0	234,085	0	0	20,241	11,962	89,650	23,976	906	48,376	113,010	0	0	12,662	59,809
Junio	0	0	0	0	214,587	0	0	41,440	11,349	96,631	23,742	33,459	43,999	151,452	0	6	12,633	59,990
Julio	0	0	0	0	200,068	2,461	0	21,929	14,462	81,241	29,723	581	44,785	182,267	0	9	17,925	25,865
Agosto	0	0	0	0	352,574	3,880	0	45,887	9,721	88,681	25,767	3,669	34,272	158,165	0	2	13,211	20,249
Septiembre	0	0	0	0	27,598	1,005	0	20,041	9,592	102,917	27,464	34,430	51,898	117,527	0	2	9,182	29,684
Octubre	0	0	0	0	10,010	0	0	20,871	13,270	92,916	25,992	375	57,726	192,709	0	0	12,119	19,245
Noviembre	0	0	0	0	171,750	0	0	19,974	9,982	104,877	18,359	398	44,339	93,252	5	5	18,281	45,912
Diciembre	0	0	0	0	0	0	0	19,460	8,194	69,224	28,790	33,621	43,910	132,558	3	2	13,133	66,797

Fuente: Registros administrativos, Unidad de estadísticas, Dirección de Planificación y Desarrollo, Autoridad Portuaria Dominicana (APORDOM)

Cuadro 7.4

REPÚBLICA DOMINICANA: Volumen marítimo de carga internacional vía marítima, embarcada y desembarcada por mes, según tipo de carga, 2015 Valores en toneladas métricas (Tm)

Mes	Total		Suelta		En contenedores		A granel sólida		A granel líquida		Total carga en tránsito	
	Embarcada	Desembarcada	Embarcada	Desembarcada	Embarcada	Desembarcada	Embarcada	Desembarcada	Embarcada	Desembarcada	Embarcada	Desembarcada
Total	5,089,461	16,890,373	1,074,172	1,333,075	1,485,039	4,218,851	2,406,649	4,542,450	123,601	6,795,997	1,692,405	1,673,429
Enero	244,263	1,357,785	92,841	112,847	104,067	293,092	21,973	384,235	25,382	567,610	156,721	122,655
Febrero	471,618	1,079,883	92,563	53,244	118,307	290,180	243,322	291,385	17,426	445,074	105,550	148,178
Marzo	697,925	1,585,247	80,681	116,297	121,072	296,606	474,077	493,983	22,095	678,361	106,779	113,455
Abril	499,281	1,299,450	87,236	37,050	125,099	312,477	263,404	401,592	23,542	548,331	212,817	234,782
Mayo	496,362	1,442,310	79,722	118,693	140,921	394,217	264,445	329,803	11,274	599,597	164,257	151,051
Junio	466,777	1,537,530	77,830	188,523	129,377	352,951	248,940	433,187	10,630	562,869	145,157	135,599
Julio	491,963	1,506,467	94,237	52,293	130,100	372,333	262,495	436,341	5,131	645,500	122,653	116,978
Agosto	571,152	1,316,161	77,372	139,707	128,205	383,019	363,405	254,323	2,170	539,112	129,655	115,446
Septiembre	269,255	1,496,791	100,456	118,471	123,939	372,337	44,260	453,757	600	552,226	134,797	118,233
Octubre	256,575	1,438,961	107,144	79,522	122,376	406,197	21,704	317,788	5,351	635,454	126,217	129,693
Noviembre	393,415	1,450,812	88,851	140,957	125,272	395,482	179,292	360,419	0	553,954	146,102	150,726
Diciembre	230,874	1,378,976	95,239	175,470	116,304	349,960	19,332	385,637	0	467,909	141,700	136,633

Fuente: Registros administrativos, Unidad de estadísticas, Dirección de Planificación y Desarrollo, Autoridad Portuaria Dominicana, (APORDOM)

Nota: El total general no incluye la carga en tránsito.

Cuadro 7.5

REPÚBLICA DOMINICANA: Número de buques en comercio exterior por mes, según país de nacionalidad o propiedad, y tipo de buque, 2015

País de nacionalidad o de propiedad del buque y tipo de buque	Total general	Enero	Febrero	Marzo	Abril	Mayo	Junio	Julio	Agosto	Septiembre	Octubre	Noviembre	Diciembre
Total general	4,923	438	386	486	395	402	393	406	386	393	410	417	411
Alemania	71	10	5	8	5	7	7	3	3	4	7	6	6
Carguero	59	6	5	4	4	6	6	3	2	4	7	6	6
Otros	1	1	0	0	0	0	0	0	0	0	0	0	0
Yate	11	3	0	4	1	1	1	0	1	0	0	0	0
Antigua	360	23	18	22	22	29	24	35	40	39	33	41	34
Barcaza	1	0	0	0	0	0	1	0	0	0	0	0	0
Carguero	350	21	18	22	22	29	22	34	39	39	31	40	33
Granelero	4	0	0	0	0	0	1	1	0	0	2	0	0
Remolcador	3	1	0	0	0	0	0	0	1	0	0	1	0
Tanquero	2	1	0	0	0	0	0	0	0	0	0	0	1
Arabia Saudita	1	0	0	0	0	0	0	0	0	0	0	0	1
Carguero	1	0	0	0	0	0	0	0	0	0	0	0	1
Argentina	3	1	0	2	0	0	0	0	0	0	0	0	0
Yate	3	1	0	2	0	0	0	0	0	0	0	0	0
Australia	3	0	2	0	0	0	0	0	0	0	0	0	1
Yate	3	0	2	0	0	0	0	0	0	0	0	0	1

Cuadro 7.5, continuación...

País de nacionalidad o de propiedad del buque y tipo de buque	Total general	Enero	Febrero	Marzo	Abril	Mayo	Junio	Julio	Agosto	Septiembre	Octubre	Noviembre	Diciembre
Austria	1	0	0	0	1	0	0	0	0	0	0	0	0
Yate	1	0	0	0	1	0	0	0	0	0	0	0	0
Bahamas	142	11	10	11	11	10	9	17	10	7	14	15	17
Carguero	62	4	3	3	1	3	3	6	8	5	7	10	9
Crucero	13	4	1	1	0	0	0	0	0	0	1	4	2
Granelero	29	1	2	1	5	3	4	4	0	1	3	1	4
Pesquero	2	0	0	0	0	0	0	2	0	0	0	0	0
Tanquero	36	2	4	6	5	4	2	5	2	1	3	0	2
Belgica	12	0	0	1	1	0	0	0	0	1	3	4	2
Carguero	1	0	0	0	0	0	0	0	0	0	0	1	0
Granelero	1	0	0	0	0	0	0	0	0	0	0	1	0
Tanquero	8	0	0	0	0	0	0	0	0	1	3	2	2
Yate	2	0	0	1	1	0	0	0	0	0	0	0	0
Bermudas	3	0	0	1	0	0	0	1	0	0	0	1	0
Tanquero	3	0	0	1	0	0	0	1	0	0	0	1	0
Bolivia	20	2	1	2	2	1	1	2	1	2	3	2	1
Carguero	19	2	1	1	2	1	1	2	1	2	3	2	1
Tanquero	1	0	0	1	0	0	0	0	0	0	0	0	0
Brasil	1	0	0	0	0	0	0	0	0	0	0	0	1
Tanquero	1	0	0	0	0	0	0	0	0	0	0	0	1
Canada	29	1	7	9	6	1	1	1	0	0	0	1	2
Draga	7	1	1	1	3	0	0	0	0	0	0	0	1
Yate	22	0	6	8	3	1	1	1	0	0	0	1	1
Chile	2	0	0	0	0	0	0	0	0	1	0	1	0
Carguero	1	0	0	0	0	0	0	0	0	0	0	1	0
Granelero	1	0	0	0	0	0	0	0	0	1	0	0	0
China	34	3	1	9	1	3	4	3	0	3	2	4	1
Carguero	24	2	0	4	0	2	3	3	0	3	2	4	1
Granelero	8	1	1	5	0	0	1	0	0	0	0	0	0
Tanquero	2	0	0	0	1	1	0	0	0	0	0	0	0
Chipre	98	12	10	10	4	10	3	10	9	7	8	8	7
Carguero	46	8	5	1	2	6	0	4	4	4	4	3	5
Granelero	49	4	5	9	2	3	3	6	5	2	3	5	2
Remolcador	2	0	0	0	0	0	0	0	0	1	1	0	0
Tanquero	1	0	0	0	0	1	0	0	0	0	0	0	0

Cuadro 7.5, continuación...

País de nacionalidad o de propiedad del buque y tipo de buque	Total general	Enero	Febrero	Marzo	Abril	Mayo	Junio	Julio	Agosto	Septiembre	Octubre	Noviembre	Diciembre
Colombia	5	0	1	0	0	0	1	0	0	1	0	2	0
Carguero	1	0	0	0	0	0	1	0	0	0	0	0	0
Granelero	2	0	1	0	0	0	0	0	0	1	0	0	0
Otros	1	0	0	0	0	0	0	0	0	0	0	1	0
Remolcador	1	0	0	0	0	0	0	0	0	0	0	1	0
Corea Del Sur	4	0	1	2	0	0	0	0	0	1	0	0	0
Carguero	4	0	1	2	0	0	0	0	0	1	0	0	0
Curazao	16	2	2	1	1	1	1	1	1	1	1	2	2
Barcaza	1	0	1	0	0	0	0	0	0	0	0	0	0
Carguero	15	2	1	1	1	1	1	1	1	1	1	2	2
Dinamarca	69	7	6	6	7	5	4	9	6	8	2	4	5
Carguero	16	0	1	1	0	1	1	2	2	2	1	2	3
Granelero	1	0	0	0	0	1	0	0	0	0	0	0	0
Remolcador	1	0	0	0	0	0	0	0	0	0	0	0	1
Tanquero	50	6	5	5	7	3	3	7	4	6	1	2	1
Yate	1	1	0	0	0	0	0	0	0	0	0	0	0
Dominica	1	0	0	0	0	0	0	0	0	0	0	0	1
Carguero	1	0	0	0	0	0	0	0	0	0	0	0	1
Ecuador	1	0	0	0	1	0	0	0	0	0	0	0	0
Barcaza	1	0	0	0	1	0	0	0	0	0	0	0	0
Egipto	1	0	0	0	1	0	0	0	0	0	0	0	0
Yate	1	0	0	0	1	0	0	0	0	0	0	0	0
España	4	0	1	1	1	0	0	1	0	0	0	0	0
Tanquero	3	0	1	1	0	0	0	1	0	0	0	0	0
Yate	1	0	0	0	1	0	0	0	0	0	0	0	0
Estados Unidos	297	34	33	49	30	26	28	19	14	17	20	14	13
Barcaza	82	6	8	7	8	7	8	8	6	6	9	6	3
Carguero	9	0	1	1	2	0	0	1	0	1	2	0	1
Draga	1	0	0	1	0	0	0	0	0	0	0	0	0
Granelero	1	0	0	0	1	0	0	0	0	0	0	0	0
Otros	1	1	0	0	0	0	0	0	0	0	0	0	0
Remolcador	72	8	8	8	7	6	7	5	5	5	5	5	3
Tanquero	1	1	0	0	0	0	0	0	0	0	0	0	0
Yate	130	18	16	32	12	13	13	5	3	5	4	3	6
Filipinas	4	1	1	0	0	0	0	0	0	1	0	1	0
Granelero	4	1	1	0	0	0	0	0	0	1	0	1	0

Cuadro 7.5, continuación...

País de nacionalidad o de propiedad del buque y tipo de buque	Total general	Enero	Febrero	Marzo	Abril	Mayo	Junio	Julio	Agosto	Septiembre	Octubre	Noviembre	Diciembre
Francia	39	3	4	5	8	5	1	1	4	1	1	1	5
Crucero	1	0	0	1	0	0	0	0	0	0	0	0	0
Otros	1	0	0	0	0	1	0	0	0	0	0	0	0
Tanquero	20	1	1	2	3	1	1	1	3	0	1	1	5
Yate	17	2	3	2	5	3	0	0	1	1	0	0	0
Gibraltar	5	0	0	0	0	3	1	0	1	0	0	0	0
Carguero	1	0	0	0	0	1	0	0	0	0	0	0	0
Tanquero	4	0	0	0	0	2	1	0	1	0	0	0	0
Grecia	15	2	0	2	2	3	0	0	0	1	1	2	2
Carguero	2	0	0	0	1	0	0	0	0	0	0	1	0
Granelero	2	0	0	0	0	2	0	0	0	0	0	0	0
Tanquero	11	2	0	2	1	1	0	0	0	1	1	1	2
Guayana Francesa	1	0	0	0	0	1	0	0	0	0	0	0	0
Carguero	1	0	0	0	0	1	0	0	0	0	0	0	0
Holanda	11	0	0	0	0	2	3	0	1	1	1	2	1
Carguero	4	0	0	0	0	1	1	0	1	0	1	0	0
Crucero	2	0	0	0	0	0	0	0	0	0	0	1	1
Granelero	1	0	0	0	0	0	1	0	0	0	0	0	0
Tanquero	2	0	0	0	0	1	0	0	0	1	0	0	0
Yate	2	0	0	0	0	0	1	0	0	0	0	1	0
Honduras	12	1	0	1	1	1	1	0	1	1	2	1	2
Carguero	1	0	0	0	0	0	0	0	0	0	0	0	1
Tanquero	11	1	0	1	1	1	1	0	1	1	2	1	1
Hong Kong	91	14	7	3	7	4	9	8	8	7	6	9	9
Carguero	54	6	5	2	3	3	7	5	6	5	3	3	6
Granelero	23	1	1	1	4	0	1	2	2	2	1	5	3
Tanquero	14	7	1	0	0	1	1	1	0	0	2	1	0
Isla Cook	1	0	0	0	0	0	0	0	0	1	0	0	0
Carguero	1	0	0	0	0	0	0	0	0	1	0	0	0
Isla Vírgenes	1	0	0	0	0	0	0	1	0	0	0	0	0
Yate	1	0	0	0	0	0	0	1	0	0	0	0	0
Islas Bermudas	6	0	1	1	0	0	0	0	0	0	0	1	3
Crucero	4	0	0	0	0	0	0	0	0	0	0	1	3
Tanquero	2	0	1	1	0	0	0	0	0	0	0	0	0
Islas Caimán	2	1	0	0	0	0	0	1	0	0	0	0	0
Yate	2	1	0	0	0	0	0	1	0	0	0	0	0

Cuadro 7.5, continuación...

País de nacionalidad o de propiedad del buque y tipo de buque	Total general	Enero	Febrero	Marzo	Abril	Mayo	Junio	Julio	Agosto	Septiembre	Octubre	Noviembre	Diciembre
Islas Cook	59	4	4	4	2	6	7	6	4	8	6	3	5
Barcaza	28	2	2	3	2	2	2	4	3	2	2	2	2
Carguero	24	2	2	1	0	4	5	2	1	3	3	0	1
Granelero	2	0	0	0	0	0	0	0	0	1	1	0	0
Remolcador	5	0	0	0	0	0	0	0	0	2	0	1	2
Islas Man	19	0	1	2	3	3	4	1	2	2	0	0	1
Carguero	16	0	1	1	3	3	4	1	2	1	0	0	0
Tanquero	3	0	0	1	0	0	0	0	0	1	0	0	1
Islas Marshall	234	14	14	15	18	16	28	20	26	22	30	18	13
Barcaza	4	0	0	0	0	0	0	1	1	1	1	0	0
Carguero	112	6	5	5	11	6	17	10	14	9	11	10	8
Crucero	4	1	1	1	0	0	0	0	0	0	0	0	1
Granelero	28	1	2	2	3	5	5	2	2	3	2	1	0
Remolcador	14	0	0	0	1	1	1	3	2	1	4	1	0
Tanquero	72	6	6	7	3	4	5	4	7	8	12	6	4
Islas Providenciales	1	0	0	0	0	0	0	0	0	0	1	0	0
Yate	1	0	0	0	0	0	0	0	0	0	1	0	0
Italia	128	22	20	19	5	5	4	2	5	6	5	11	24
Carguero	40	4	5	3	2	3	3	2	5	3	4	3	3
Crucero	77	16	13	16	3	0	0	0	0	0	0	8	21
Granelero	2	0	1	0	0	0	1	0	0	0	0	0	0
Tanquero	9	2	1	0	0	2	0	0	0	3	1	0	0
Jamaica	33	7	6	6	5	4	0	0	1	1	1	1	1
Carguero	30	7	5	6	5	4	0	0	1	1	0	1	0
Granelero	1	0	1	0	0	0	0	0	0	0	0	0	0
Yate	2	0	0	0	0	0	0	0	0	0	1	0	1
Japón	12	1	3	0	2	1	0	3	0	0	0	2	0
Carguero	2	0	0	0	0	0	0	0	0	0	0	2	0
Otros	3	0	0	0	0	0	0	3	0	0	0	0	0
Pesquero	6	1	2	0	2	1	0	0	0	0	0	0	0
Tanquero	1	0	1	0	0	0	0	0	0	0	0	0	0
Korea	1	0	0	0	0	0	0	0	0	0	0	0	1
Carguero	1	0	0	0	0	0	0	0	0	0	0	0	1
Líbano	1	0	0	0	0	0	1	0	0	0	0	0	0
Tanquero	1	0	0	0	0	0	1	0	0	0	0	0	0
Liberia	850	75	60	71	81	72	70	70	65	73	74	73	66
Carguero	787	71	55	65	67	69	61	64	65	67	70	70	63
Granelero	18	1	1	0	5	2	3	0	0	3	1	2	0
Tanquero	45	3	4	6	9	1	6	6	0	3	3	1	3

Cuadro 7.5, continuación...

País de nacionalidad o de propiedad del buque y tipo de buque	Total general	Enero	Febrero	Marzo	Abril	Mayo	Junio	Julio	Agosto	Septiembre	Octubre	Noviembre	Diciembre
Luxemburgo	15	1	0	1	0	0	0	0	0	4	5	3	1
Carguero	15	1	0	1	0	0	0	0	0	4	5	3	1
Malasia	1	0	0	0	0	0	0	0	1	0	0	0	0
Yate	1	0	0	0	0	0	0	0	1	0	0	0	0
Malta	406	32	33	43	28	36	34	35	33	31	28	32	41
Barcaza	1	0	0	0	0	0	0	0	0	0	0	1	0
Carguero	209	7	11	12	12	20	19	19	23	22	23	21	20
Crucero	57	13	12	13	5	0	0	0	0	0	0	3	11
Granelero	21	1	2	2	4	1	1	2	2	1	0	0	5
Tanquero	116	11	8	14	7	15	14	14	8	8	5	7	5
Yate	2	0	0	2	0	0	0	0	0	0	0	0	0
México	1	0	0	0	0	0	1	0	0	0	0	0	0
Tanquero	1	0	0	0	0	0	1	0	0	0	0	0	0
Moldovia	1	0	0	1	0	0	0	0	0	0	0	0	0
Granelero	1	0	0	1	0	0	0	0	0	0	0	0	0
Noruega	4	0	0	0	2	0	0	0	0	0	1	1	0
Granelero	2	0	0	0	0	0	0	0	0	0	1	1	0
Tanquero	1	0	0	0	1	0	0	0	0	0	0	0	0
Yate	1	0	0	0	1	0	0	0	0	0	0	0	0
Países Bajos	71	4	7	12	4	3	11	8	8	1	6	3	4
Carguero	53	3	5	7	3	2	10	7	7	1	4	1	3
Crucero	8	1	1	2	0	0	0	0	0	0	1	2	1
Draga	1	0	0	0	0	0	0	1	0	0	0	0	0
Granelero	2	0	0	2	0	0	0	0	0	0	0	0	0
Tanquero	6	0	1	1	0	1	1	0	1	0	1	0	0
Yate	1	0	0	0	1	0	0	0	0	0	0	0	0
Panamá	961	79	75	92	80	83	76	85	76	79	84	77	75
Barcaza	1	0	0	0	0	1	0	0	0	0	0	0	0
Carguero	553	48	45	44	48	50	45	47	45	44	48	47	42
Crucero	51	5	5	7	2	3	2	3	2	3	5	7	7
Draga	8	0	0	6	0	2	0	0	0	0	0	0	0
Ferry	158	13	12	12	13	13	13	15	14	13	14	12	14
Granelero	90	6	7	9	11	3	9	14	6	9	7	2	7
Remolcador	8	0	0	1	0	3	1	1	0	0	1	0	1
Tanquero	91	7	6	13	6	8	6	4	9	10	9	9	4
Yate	1	0	0	0	0	0	0	1	0	0	0	0	0
Perú	1	0	0	0	0	0	0	0	1	0	0	0	0
Carguero	1	0	0	0	0	0	0	0	1	0	0	0	0

Cuadro 7.5, continuación...

País de nacionalidad o de propiedad del buque y tipo de buque	Total general	Enero	Febrero	Marzo	Abril	Mayo	Junio	Julio	Agosto	Septiembre	Octubre	Noviembre	Diciembre
Polonia	1	0	0	0	0	1	0	0	0	0	0	0	0
Yate	1	0	0	0	0	1	0	0	0	0	0	0	0
Portugal	13	1	1	1	1	2	0	0	1	0	1	2	3
Carguero	6	0	1	0	0	1	0	0	1	0	0	1	2
Granelero	5	1	0	1	1	0	0	0	0	0	1	1	0
Tanquero	2	0	0	0	0	1	0	0	0	0	0	0	1
Puerto Rico	1	0	0	0	0	0	0	0	0	0	0	0	1
Yate	1	0	0	0	0	0	0	0	0	0	0	0	1
Qatar	3	1	0	0	0	0	0	0	2	0	0	0	0
Tanquero	3	1	0	0	0	0	0	0	2	0	0	0	0
Reino Unido	81	11	8	14	6	5	3	8	2	6	9	4	5
Carguero	40	5	3	1	6	2	1	6	1	5	5	1	4
Granelero	3	1	0	1	0	1	0	0	0	0	0	0	0
Otros	1	0	0	1	0	0	0	0	0	0	0	0	0
Tanquero	13	0	1	3	0	1	1	2	1	0	2	1	1
Yate	24	5	4	8	0	1	1	0	0	1	2	2	0
República Checa	1	0	0	0	0	0	0	0	0	1	0	0	0
Yate	1	0	0	0	0	0	0	0	0	1	0	0	0
República Dominicana	91	9	6	11	6	9	7	10	8	8	5	7	5
Carguero	60	6	3	7	3	6	5	5	4	7	3	6	5
Pesquero	5	1	1	0	1	1	0	0	0	0	0	1	0
Remolcador	23	2	2	3	2	2	2	4	3	1	2	0	0
Yate	3	0	0	1	0	0	0	1	1	0	0	0	0
Rumanía	10	0	0	0	2	0	0	0	1	2	1	2	2
Carguero	10	0	0	0	2	0	0	0	1	2	1	2	2
San Cristóbal-Nevis (St. Kitts)	7	0	0	0	0	0	0	0	3	2	1	1	0
Carguero	6	0	0	0	0	0	0	0	3	1	1	1	0
Tanquero	1	0	0	0	0	0	0	0	0	1	0	0	0
San Martín	2	0	0	0	0	0	0	0	0	0	0	2	0
Carguero	1	0	0	0	0	0	0	0	0	0	0	1	0
Yate	1	0	0	0	0	0	0	0	0	0	0	1	0
San Vicente	193	17	13	16	18	17	13	14	20	16	16	15	18
Barcaza	29	3	2	2	3	2	2	2	3	2	3	3	2
Carguero	124	11	8	11	10	11	9	10	13	11	10	8	12
Crucero	1	0	0	0	1	0	0	0	0	0	0	0	0
Granelero	3	0	0	0	0	1	0	0	1	0	0	0	1
Remolcador	36	3	3	3	4	3	2	2	3	3	3	4	3

Cuadro 7.5, continuación...

País de nacionalidad o de propiedad del buque y tipo de buque	Total general	Enero	Febrero	Marzo	Abril	Mayo	Junio	Julio	Agosto	Septiembre	Octubre	Noviembre	Diciembre
Santo Tomé y Príncipe	1	0	0	0	0	0	0	1	0	0	0	0	0
Tanquero	1	0	0	0	0	0	0	1	0	0	0	0	0
Singapur	303	26	22	29	17	25	31	23	28	22	24	33	23
Carguero	224	14	14	23	13	18	22	14	19	20	21	26	20
Granelero	16	0	2	0	0	1	1	4	3	1	0	3	1
Tanquero	63	12	6	6	4	6	8	5	6	1	3	4	2
Sri Lanka	2	0	0	0	0	0	0	1	0	0	1	0	0
Carguero	2	0	0	0	0	0	0	1	0	0	1	0	0
St. John	14	1	0	0	0	1	1	0	0	2	4	2	3
Carguero	14	1	0	0	0	1	1	0	0	2	4	2	3
St. Thomas	1	0	0	0	0	0	0	1	0	0	0	0	0
Tanquero	1	0	0	0	0	0	0	1	0	0	0	0	0
Sudáfrica	1	0	1	0	0	0	0	0	0	0	0	0	0
Yate	1	0	1	0	0	0	0	0	0	0	0	0	0
Suecia	4	0	0	1	1	0	0	0	0	0	1	1	0
Carguero	2	0	0	1	0	0	0	0	0	0	1	0	0
Tanquero	1	0	0	0	0	0	0	0	0	0	0	1	0
Yate	1	0	0	0	1	0	0	0	0	0	0	0	0
Suiza	2	0	1	0	0	0	0	0	0	0	0	0	1
Otros	1	0	1	0	0	0	0	0	0	0	0	0	0
Tanquero	1	0	0	0	0	0	0	0	0	0	0	0	1
Tailandia	3	0	0	0	0	0	0	1	0	2	0	0	0
Carguero	1	0	0	0	0	0	0	1	0	0	0	0	0
Granelero	2	0	0	0	0	0	0	0	0	2	0	0	0
Taiwan	1	1	0	0	0	0	0	0	0	0	0	0	0
Pesquero	1	1	0	0	0	0	0	0	0	0	0	0	0
Tanzania	2	0	0	0	0	0	0	0	0	0	1	1	0
Carguero	1	0	0	0	0	0	0	0	0	0	0	1	0
Tanquero	1	0	0	0	0	0	0	0	0	0	1	0	0
Togo	5	0	0	0	2	0	0	2	0	0	0	0	1
Carguero	5	0	0	0	2	0	0	2	0	0	0	0	1
Tokio	1	0	0	0	0	0	0	0	0	0	0	0	1
Carguero	1	0	0	0	0	0	0	0	0	0	0	0	1
Tonga	1	0	0	1	0	0	0	0	0	0	0	0	0
Tanquero	1	0	0	1	0	0	0	0	0	0	0	0	0

Cuadro 7.5

País de nacionalidad o de propiedad del buque y tipo de buque	Total general	Enero	Febrero	Marzo	Abril	Mayo	Junio	Julio	Agosto	Septiembre	Octubre	Noviembre	Diciembre
Trinidad & Tobago	4	3	0	0	0	0	1	0	0	0	0	0	0
Remolcador	2	2	0	0	0	0	0	0	0	0	0	0	0
Tanquero	2	1	0	0	0	0	1	0	0	0	0	0	0
Turquía	3	0	0	1	0	0	0	0	0	0	1	1	0
Granelero	1	0	0	1	0	0	0	0	0	0	0	0	0
Tanquero	2	0	0	0	0	0	0	0	0	0	1	1	0
Venezuela	7	1	0	0	0	1	3	2	0	0	0	0	0
Draga	1	0	0	0	0	1	0	0	0	0	0	0	0
Remolcador	5	0	0	0	0	0	3	2	0	0	0	0	0
Yate	1	1	0	0	0	0	0	0	0	0	0	0	0

Fuente: Registros administrativos, Unidad de estadísticas, Dirección de Planificación y Desarrollo, Autoridad Portuaria Dominicana (APORDOM)

Cuadro 7.6

REPÚBLICA DOMINICANA: Total de TEUS* movilizados en importación, exportación y tránsito por mes y puertos, 2015 enero-diciembre

Mes y puerto	Importación	Exportación	Movimiento de contenedores en tránsito		Total TEUS
			Entradas: cargados y vacíos	Salidas: cargados y vacíos	
Total general	490,759	525,133	177,723	178,093	1,371,708
Enero	33,257	34,918	12,696	12,746	93,617
Boca Chica	541	310	0	0	851
Multimodal Caucedo	16,047	16,993	11,237	11,846	56,123
Haina Oriental	12,621	13,621	1,459	900	28,601
Manzanillo	202	250	0	0	452
Puerto Plata	2,179	1,558	0	0	3,737
Santo Domingo	1,667	2,186	0	0	3,853
Febrero	33,932	36,266	11,438	11,059	92,695
Boca Chica	124	176	0	0	300
Multimodal Caucedo	15,798	16,627	10,513	10,088	53,026
Haina Oriental	13,376	14,430	882	924	29,612
Manzanillo	310	268	0	0	578
Puerto Plata	2,434	1,926	43	47	4,450
Santo Domingo	1,890	2,839	0	0	4,729
Marzo	34,288	39,143	11,758	12,953	98,142
Boca Chica	0	472	0	0	472
Multimodal Caucedo	16,174	18,751	10,353	11,489	56,767
Haina Oriental	13,877	15,992	1,094	1,417	32,380
Manzanillo	356	360	0	0	716
Puerto Plata	2,086	1,574	311	47	4,018
Santo Domingo	1,795	1,994	0	0	3,789

Cuadro 7.6, continuación...

Mes y puerto	Importación	Exportación	Movimiento de contenedores en tránsito		Total TEUS
			Entradas: cargados y vacíos	Salidas: cargados y vacíos	
Abril	33,681	41,782	22,891	22,864	121,218
Boca Chica	130	440	0	0	570
Multimodal Caucedo	15,506	20,763	20,966	21,364	78,599
Haina Oriental	13,837	15,859	1,872	1,498	33,066
Manzanillo	576	603	0	0	1,179
Puerto Plata	1,831	1,375	53	2	3,261
Santo Domingo	1,801	2,742	0	0	4,543
Mayo	46,036	41,354	17,861	18,624	123,875
Boca Chica	0	510	0	0	510
Multimodal Caucedo	23,861	23,879	17,420	17,160	82,320
Haina Oriental	15,811	11,394	437	1,335	28,977
Manzanillo	620	338	0	0	958
Puerto Plata	3,651	2,994	4	129	6,778
Santo Domingo	2,093	2,239	0	0	4,332
Junio	41,211	42,521	15,567	14,855	114,154
Boca Chica	0	497	0	0	497
Multimodal Caucedo	22,141	20,758	14,816	14,045	71,760
Haina Oriental	13,996	15,996	705	763	31,460
Manzanillo	348	356	40	0	744
Puerto Plata	2,560	2,072	6	47	4,685
Santo Domingo	2,166	2,842	0	0	5,008
Julio	41,525	47,266	13,208	14,615	116,614
Boca Chica	130	659	0	0	789
Multimodal Caucedo	21,027	21,871	12,204	13,613	68,715
Haina Oriental	14,553	19,265	915	915	35,648
Manzanillo	540	830	2	0	1,372
Pedernales	50	50	0	0	100
Puerto Plata	2,592	2,101	87	87	4,867
Santo Domingo	2,633	2,490	0	0	5,123
Agosto	48,576	53,282	13,243	13,042	128,143
Boca Chica	0	699	0	0	699
Multimodal Caucedo	22,437	23,014	12,011	11,976	69,438
Haina Oriental	21,819	25,163	1,227	1,061	49,270
Manzanillo	606	582	0	0	1,188
Pedernales	10	10	0	0	20
Puerto Plata	1,530	1,521	5	5	3,061
Santo Domingo	2,174	2,293	0	0	4,467

Cuadro 7.6

Mes y puerto	Importación	Exportación	Movimiento de contenedores en tránsito		Total TEUS
			Entradas: cargados y vacíos	Salidas: cargados y vacíos	
Septiembre	51,304	48,206	13,084	11,930	124,524
Boca Chica	0	628	0	0	628
Multimodal Caucedo	22,032	22,096	12,559	10,923	67,610
Haina Oriental	21,008	17,725	496	980	40,209
Manzanillo	428	666	4	8	1,106
Pedernales	3	3	0	0	6
Puerto Plata	6,492	5,255	25	19	11,791
Santo Domingo	1,341	1,833	0	0	3,174
Octubre	43,142	48,108	16,669	15,141	123,060
Boca Chica	0	552	0	0	552
Multimodal Caucedo	21,266	24,358	15,987	14,626	76,237
Haina Oriental	16,656	19,064	678	511	36,909
Manzanillo	590	358	4	4	956
Puerto Plata	2,373	1,719	0	0	4,092
Santo Domingo	2,257	2,057	0	0	4,314
Noviembre	42,007	49,655	13,728	14,753	120,143
Boca Chica	0	668	0	0	668
Multimodal Caucedo	21418	25012	12926	14453	73,809
Haina Oriental	16382	19868	750	0	37,000
Manzanillo	396	346	0	0	742
Puerto Plata	2254	1932	52	300	4,538
Santo Domingo	1557	1829	0	0	3,386
Diciembre	41,800	42,632	15,580	15,511	115,523
Boca Chica	0	920	0	0	920
Multimodal Caucedo	21135	22122	14784	14490	72,531
Haina Oriental	16579	16150	780	1001	34,510
Manzanillo	436	314	0	0	750
Puerto Plata	1781	1315	16	20	3,132
Santo Domingo	1869	1811	0	0	3,680

Fuente: Registros administrativos, Unidad de estadísticas, Dirección de Planificación y Desarrollo, Autoridad Portuaria Dominicana (APORDOM)

*:TEUS representa una unidad de medida de capacidad inexacta del transporte marítimo

Cuadro 7.7

REPÚBLICA DOMINICANA: Número de vuelos internacionales, por aeropuerto y tipo de vuelo, según mes, 2015

Mes	Total	Total de vuelos regulares	Total de vuelos charters	Aeropuerto internacional								
				Las Américas, Dr. José Francisco Peña Gómez			General Gregorio Luperón, Puerto Plata			Punta Cana, La Altagracia		
				Total de vuelos	Vuelos regulares	Vuelos chárteres	Total de vuelos	Vuelos regulares	Vuelos chárteres	Total de vuelos	Vuelos regulares	Vuelos chartres
Total	98.648	85.495	13.153	31.475	28.615	2.860	5.208	4.369	839	43.109	36.667	6.442
Enero	9.110	7.937	1.173	2.740	2.612	128	660	516	144	3.822	3.284	538
Febrero	7.997	6.950	1.047	2.326	2.209	117	581	466	115	3.620	3.089	531
Marzo	9.071	7.896	1.175	2.351	2.213	138	647	553	94	4.365	3.778	587
Abril	8.324	7.426	898	2.422	2.298	124	552	488	64	3.819	3.368	451
Mayo	7.428	6.666	762	2.285	2.178	107	346	304	42	3.385	2.995	390
Junio	8.142	6.895	1.247	2.466	2.336	130	325	271	54	3.919	3.054	865
Julio	9.485	7.894	1.591	2.932	2.633	299	355	310	45	4.434	3.445	989
Agosto	8.755	7.643	1.112	3.040	2.655	385	341	291	50	3.697	3.197	500
Septiembre	6.784	5.915	869	2.594	2.232	362	263	218	45	2.589	2.283	306
Octubre	6.980	6.068	912	2.602	2.256	346	274	235	39	2.721	2.379	342
Noviembre	7.323	6.370	953	2.609	2.292	317	338	286	52	2.963	2.603	360
Diciembre	9.249	7.835	1.414	3.108	2.701	407	526	431	95	3.775	3.192	583

Cuadro 7.7

Mes	Aeropuerto internacional											
	La Romana			Presidente Juan Bosch, El Catey, Samaná			Dr. Joaquín Balaguer, La Isabela, Santo Domingo			Cibao, Santiago		
	Total de vuelos	Vuelos regulares	Vuelos chartres	Total de vuelos	Vuelos regulares	Vuelos chartres	Total de vuelos	Vuelos regulares	Vuelos chartres	Total de vuelos	Vuelos regulares	Vuelos chartres
Total	2.417	1.672	745	935	864	71	4.251	2.170	2.081	11.253	11.138	115
Enero	383	277	106	117	109	8	398	156	242	990	983	7
Febrero	272	221	51	106	102	4	350	132	218	742	731	11
Marzo	310	242	68	122	114	8	433	156	277	843	840	3
Abril	189	159	30	105	99	6	350	138	212	887	876	11
Mayo	140	110	30	48	48	0	348	158	190	876	873	3
Junio	146	66	80	55	44	11	275	179	96	956	945	11
Julio	185	78	107	59	49	10	350	237	113	1.170	1.142	28
Agosto	144	88	56	64	54	10	318	211	107	1.151	1.147	4
Septiembre	57	48	9	46	42	4	338	202	136	897	890	7
Octubre	88	50	38	48	46	2	337	200	137	910	902	8
Noviembre	174	128	46	64	62	2	364	198	166	811	801	10
Diciembre	329	205	124	101	95	6	390	203	187	1.020	1.008	12

Fuente: Registros administrativos, Departamento de Estadísticas, Instituto Dominicano de Aviación Civil (IDAC)

Nota: Excluye pasajeros menores de dos años de edad

Cuadro 7.8

REPÚBLICA DOMINICANA: Movimiento de pasajeros embarcados y desembarcados por aeropuertos, según mes, 2015

Mes	Total de pasajeros embarcados	Total de pasajeros desembarcados	Aeropuerto internacional					
			Las Américas, Dr. José Francisco Peña Gómez		General Gregorio Luperón, Puerto Plata		Punta Cana, La Altagracia	
			Embarcados	Desembarcados	Embarcados	Desembarcados	Embarcados	Desembarcados
Total	6,230,829	6,138,268	1,799,937	1,741,362	387,974	384,628	3,189,476	3,195,681
Enero	616,782	543,314	168,624	137,608	51,183	49,764	305,942	290,562
Febrero	517,043	511,672	127,074	118,345	46,760	46,484	280,946	285,092
Marzo	602,135	573,459	141,705	131,734	55,497	50,341	325,650	319,613
Abril	548,573	496,138	141,742	126,996	46,017	39,942	286,221	269,548
Mayo	471,686	458,090	138,646	134,239	24,729	21,722	249,005	243,876
junio	496,968	524,928	145,775	149,357	21,780	22,863	264,903	280,717
Julio	598,259	626,780	175,603	182,546	25,958	27,203	314,749	321,657
Agosto	595,425	525,909	183,830	162,890	28,393	24,266	286,274	260,005
Septiembre	426,077	370,774	150,062	125,412	18,309	17,006	188,462	182,944
Octubre	411,689	413,581	141,105	138,592	16,995	18,476	196,331	200,865
Noviembre	447,306	465,081	141,746	143,443	21,549	24,303	226,697	237,329
Diciembre	498,886	628,542	144,025	190,200	30,804	42,258	264,296	303,473

Cuadro 7.8

Mes	Aeropuerto internacional							
	La Romana		Presidente Juan Bosch, El Catey, Samaná		Dr. Joaquín Balaguer, La Isabela, Santo Domingo		Cibao, Santiago	
	Embarcados	Desembarcados	Embarcados	Desembarcados	Embarcados	Desembarcados	Embarcados	Desembarcados
Total	100,106	98,191	59,766	60,244	16,490	16,731	677,080	641,431
Enero	15,176	14,078	8,019	7,692	1,638	1,350	66,200	42,260
Febrero	12,599	11,977	7,064	7,030	1,368	1,418	41,232	41,326
Marzo	13,469	11,621	7,959	7,943	1,511	1,536	56,344	50,671
Abril	9,428	7,679	7,158	5,642	1,409	1,494	56,598	44,837
Mayo	6,055	5,254	3,343	3,071	1,438	1,499	48,470	48,429
junio	5,018	5,588	3,246	3,827	1,219	1,096	55,027	61,480
Julio	6,785	7,446	4,294	4,641	1,444	1,621	69,426	81,666
Agosto	8,666	7,560	4,894	4,277	1,416	1,260	81,952	65,651
Septiembre	4,050	2,870	2,863	2,316	1,256	1,283	61,075	38,943
Octubre	3,629	4,284	2,308	2,476	1,369	1,521	49,952	47,367
Noviembre	6,278	7,591	3,896	4,624	1,376	1,302	45,764	46,489
Diciembre	8,953	12,243	4,722	6,705	1,046	1,351	45,040	72,312

Fuente: Registros administrativos, Departamento de Estadísticas, Instituto Dominicano de Aviación Civil (IDAC)

Nota: Excluye pasajeros menores de dos años de edad

Cuadro 7.9

REPÚBLICA DOMINICANA: Pasajeros embarcados y desembarcados en vuelos regulares internacionales, por aeropuerto, según mes, 2015

Mes	Total de pasajeros embarcados	Total de pasajeros desembarcados	Aeropuerto internacional					
			Las Américas, Dr. José Francisco Peña Gómez		General Gregorio Luperón, Puerto Plata		Punta Cana, La Altagracia	
			Embarcados	Desembarcados	Embarcados	Desembarcados	Embarcados	Desembarcados
Total	5,613,068	5,510,884	1,694,758	1,630,025	324,751	324,461	2,764,263	2,763,100
Enero	562,941	489,770	163,705	132,794	42,202	40,201	269,990	254,848
Febrero	464,029	458,545	122,681	113,748	37,296	37,389	245,217	249,081
Marzo	542,990	515,895	136,412	126,093	45,629	42,762	285,281	278,190
Abril	500,943	453,537	136,090	121,450	40,249	34,648	251,786	239,187
Mayo	435,424	421,698	134,008	129,742	21,148	18,488	221,693	215,937
Junio	443,077	464,089	142,556	145,382	18,826	19,834	219,098	229,216
Julio	528,110	554,242	168,890	173,945	22,532	24,209	258,208	264,194
Agosto	541,514	477,272	172,840	150,042	24,644	20,903	249,475	229,560
Septiembre	386,487	331,583	136,014	112,254	14,995	13,738	166,737	160,489
Octubre	369,101	370,352	126,389	123,883	13,995	15,747	171,694	175,301
Noviembre	400,559	415,543	126,319	128,156	18,033	20,697	199,656	207,705
Diciembre	437,893	558,358	128,854	172,536	25,202	35,845	225,428	259,392

Cuadro 7.9

Mes	Aeropuerto internacional							
	La Romana		Presidente Juan Bosch, El Catey, Samaná		Dr. Joaquín Balaguer, La Isabela, Santo Domingo		Cibao, Santiago	
	Embarcados	Desembarcados	Embarcados	Desembarcados	Embarcados	Desembarcados	Embarcados	Desembarcados
Total	84,620	83,500	56,191	56,654	12,202	12,514	676,283	640,630
Enero	12,224	11,609	7,657	7,336	963	722	66,200	42,260
Febrero	9,974	9,460	6,897	6,857	753	695	41,211	41,315
Marzo	10,773	9,561	7,744	7,773	811	849	56,340	50,667
Abril	8,432	7,071	7,038	5,563	755	787	56,593	44,831
Mayo	5,944	5,164	3,343	3,071	819	871	48,469	48,425
Junio	3,901	4,243	2,646	3,049	1,036	990	55,014	61,375
Julio	4,945	5,483	3,574	3,910	1,256	1,469	68,705	81,032
Agosto	7,388	6,681	3,906	3,269	1,309	1,166	81,952	65,651
Septiembre	4,038	2,850	2,462	2,113	1,166	1,202	61,075	38,937
Octubre	3,560	4,203	2,306	2,476	1,210	1,382	49,947	47,360
Noviembre	5,703	6,742	3,896	4,622	1,200	1,138	45,752	46,483
Diciembre	7,738	10,433	4,722	6,615	924	1,243	45,025	72,294

Fuente: Registros administrativos, Departamento de Estadísticas, Instituto Dominicano de Aviación Civil (IDAC)

Nota: Excluye pasajeros menores de dos años de edad

Cuadro 7.10

REPÚBLICA DOMINICANA: Pasajeros embarcados y desembarcados en vuelos charters internacionales, por aeropuerto, según mes, 2015

Mes	Total de pasajeros embarcados	Total de pasajeros desembarcados	Aeropuerto internacional					
			Las Américas, Dr. José Francisco Peña Gómez		General Gregorio Luperón, Puerto Plata		Punta Cana, La Altagracia	
			Embarcados	Desembarcados	Embarcados	Desembarcados	Embarcados	Desembarcados
Total	618,766	627,244	105,179	111,337	63,223	60,167	426,218	432,461
Enero	53,841	53,544	4,919	4,814	8,981	9,563	35,952	35,714
Febrero	53,014	53,127	4,393	4,597	9,464	9,095	35,729	36,011
Marzo	59,145	57,564	5,293	5,641	9,868	7,579	40,369	41,423
Abril	47,630	42,601	5,652	5,546	5,768	5,294	34,435	30,361
Mayo	36,262	36,392	4,638	4,497	3,581	3,234	27,312	27,939
junio	53,891	60,839	3,219	3,975	2,954	3,029	45,805	51,501
julio	70,149	72,538	6,713	8,601	3,426	2,994	56,541	57,463
Agosto	53,911	48,637	10,990	12,848	3,749	3,363	36,799	30,445
Septiembre	40,595	39,051	14,048	13,158	3,314	3,268	22,730	22,335
Octubre	42,588	43,229	14,716	14,709	3,000	2,729	24,637	25,564
Noviembre	46,747	49,538	15,427	15,287	3,516	3,606	27,041	29,624
Diciembre	60,993	70,184	15,171	17,664	5,602	6,413	38,868	44,081

Cuadro 7.10

Mes	Aeropuerto internacional							
	La Romana		Presidente Juan Bosch, El Catey, Samaná		Dr. Joaquín Balaguer, La Isabela, Santo Domingo		Cibao, Santiago	
	Embarcados	Desembarcados	Embarcados	Desembarcados	Embarcados	Desembarcados	Embarcados	Desembarcados
Total	15,486	14,691	3,575	3,590	4,288	4,199	797	799
Enero	2,952	2,469	362	356	675	628	0	0
Febrero	2,625	2,517	167	173	615	723	21	11
Marzo	2,696	2,060	215	170	700	687	4	4
Abril	996	608	120	79	654	707	5	6
Mayo	111	90	0	0	619	628	1	4
junio	1,117	1,345	600	778	183	106	13	105
julio	1,840	1,963	720	731	188	152	721	634
Agosto	1,278	879	988	1,008	107	94	0	0
Septiembre	12	20	401	203	90	63	0	4
Octubre	69	81	2	0	159	139	5	7
Noviembre	575	849	0	2	176	164	12	6
Diciembre	1,215	1,810	0	90	122	108	15	18

Fuente: Registros administrativos del Departamento de Estadísticas, Instituto Dominicano de Aviación Civil (IDAC)

Nota: Excluye pasajeros menores de dos años de edad

Cuadro 7.11

REPÚBLICA DOMINICANA: Cantidad de vehículos registrados por mes, según tipo de vehículo, 2015 enero-diciembre

Mes	Total	Automóviles ¹	Autobuses	Jeeps	Carga	Motocicletas	Volteo	Máquinas pesadas	Otros ²
Total	173,259	30,375	2,988	23,067	10,015	105,806	155	395	458
Enero	12,810	2,244	208	1,534	841	7,930	10	14	29
Febrero	15,788	2,114	266	2,423	929	9,995	9	26	26
Marzo	16,979	2,413	325	1,842	747	11,539	13	37	63
Abril	14,122	2,181	279	1,888	726	8,941	17	58	32
Mayo	15,669	2,350	166	1,952	1,048	10,050	25	41	37
Junio	16,241	2,223	252	1,814	780	11,088	10	47	27
Julio	15,892	3,261	377	2,545	824	8,804	10	36	35
Agosto	15,200	2,575	224	1,652	667	10,005	5	28	44
Septiembre	14,145	2,706	271	1,613	677	8,816	15	23	24
Octubre	14,129	2,776	220	2,218	1,194	7,606	28	34	53
Noviembre	11,820	2,445	186	1,531	669	6,909	9	15	56
Diciembre	10,464	3,087	214	2,055	913	4,123	4	36	32

Fuente: Registros administrativos, Dirección General de Impuestos Internos, (DGII)

¹: Incluye privados, públicos urbanos e interurbanos²: Incluye remolques, ambulancias, montacargas y carros fúnebres

Cuadro 7.12

REPÚBLICA DOMINICANA: Total de usuarios transportados en el Metro de Santo Domingo por mes, según días laborables y festivos, y línea usada, 2015 enero-diciembre

Mes	Total	Laborales	Sábados	Festivos
Total	66,236,092	54,039,908	7,562,144	4,634,040
Enero	4,422,549	3,309,071	615,423	498,055
Febrero	5,343,779	4,376,718	599,946	367,115
Marzo	6,007,840	4,989,819	618,634	399,387
Abril	5,238,629	4,404,563	511,447	322,619
Mayo	5,499,196	4,259,547	730,714	508,935
Junio	5,348,289	4,435,284	553,399	359,606
Julio	5,504,599	4,657,862	563,218	283,519
Agosto	5,261,777	4,244,008	657,954	359,815
Septiembre	5,936,036	4,932,852	639,673	363,511
Octubre	6,333,030	5,190,967	826,966	315,097
Noviembre	5,841,966	4,713,352	663,561	465,053
Diciembre	5,498,402	4,525,865	581,209	391,328

Fuente: Oficina para el Reordenamiento del Transporte (OPRET)

Nota: Desde el año 2015, la Oficina para el Reordenamiento del Transporte (OPRET) presentó la cantidad usuarios de las líneas 1 y 2



08 Comunicaciones

Estadísticas Económicas 2016

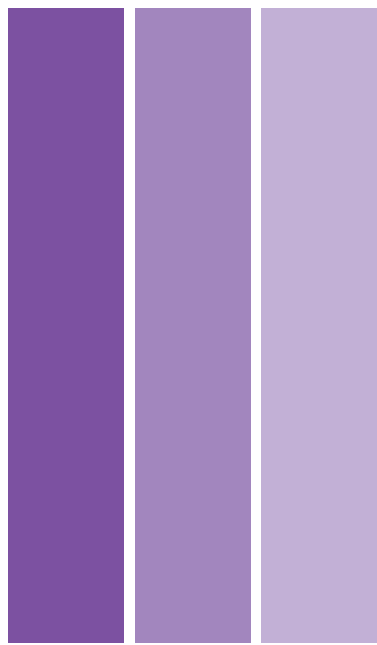

Cuadro 8.1

REPÚBLICA DOMINICANA: Correspondencia nacional despachada por mes, según tipo, 2015

Tipo	Enero	Febrero	Marzo	Abril	Mayo	Junio	Julio	Agosto	Septiembre	Octubre	Noviembre	Diciembre	Total
	Despachada	Despachada	Despachada	Despachada	Despachada	Despachada	Despachada	Despachada	Despachada	Despachada	Despachada	Despachada	Despachada
Total	52,205	49,946	64,370	54,907	68,533	52,836	79,048	108,804	58,837	57,847	65,832	98,260	811,424
Ordinaria	39,411	39,419	53,403	39,419	53,403	39,605	39,557	67,387	35,759	39,418	43,372	80,546	570,699
Certificada	831	831	1,126	831	1,126	835	834	1,421	754	831	915	1,698	12,034
Mensajería expresa	4,986	8,563	7,343	10,558	10,853	7,036	31,143	17,575	19,723	14,730	18,390	10,156	161,055
Máquina franqueadora	6,977	1,133	2,498	4,099	3,151	5,360	7,513	22,421	2,601	2,868	3,155	5,860	67,636

Fuente: Registros administrativos, Unidad de estadísticas, Instituto Postal Dominicano (INPOSDOM)

Cuadro 8.2

REPÚBLICA DOMINICANA: Correspondencia internacional despachada y recibida por mes, 2015

Tipo	Enero		Febrero		Marzo		Abril		Mayo		Junio		Julio	
	Despachada	Recibida	Despachada	Recibida	Despachada	Recibida	Despachada	Recibida	Despachada	Recibida	Despachada	Recibida	Despachada	Recibida
Total	166,043	432,130	165,899	432,270	223,604	585,424	165,850	432,489	226,280	585,455	166,670	434,467	166,642	433,930
Certificada	3,001	5,901	3,001	5,902	4,066	7,996	3,001	5,902	4,066	7,996	3,015	5,930	3,012	5,923
EMS (Servicio de correo expreso)	1,394	978	1,455	978	1,463	1,326	1,530	978	1,756	1,326	1,560	983	1,721	982
Encomiendas	132	1,874	120	1,874	170	2,539	126	1,874	177	2,539	119	1,883	115	1,881
Inpospack (Compras por Internet)	0	717	0	765	0	841	0	984	0	871	0	923	0	915
Máquina franqueadora	1,744	0	1,517	0	1,407	0	1,387	0	3,783	0	1,415	0	1,429	0
Ordinaria	159,772	422,660	159,806	422,750	216,498	572,722	159,806	422,750	216,498	572,722	160,561	424,748	160,365	424,229

Cuadro 8.2

Tipo	Agosto		Septiembre		Octubre		Noviembre		Diciembre		Total	
	Despachada	Recibida	Despachada	Recibida	Despachada	Recibida	Despachada	Recibida	Despachada	Recibida	Despachada	Recibida
Total	284,229	738,804	151,671	392,043	167,329	432,165	183,748	475,517	339,746	883,071	2,407,710	6,257,766
Certificada	5,130	10,090	2,722	5,354	3,001	5,902	3,302	6,494	6,132	12,060	43,450	85,453
EMS (Servicio de correo expreso)	1,558	963	1,679	511	1,991	563	1,819	620	1,888	1,151	19,815	11,359
Encomiendas	226	3,204	114	1,700	122	1,874	138	2,062	260	3,830	1,819	27,137
Inpospack (Compras por Internet)	0	1,853	0	983	0	1,084	0	1,193	0	2,215	0	13,343
Máquina franqueadora	4,125	0	2,189	0	2,413	0	2,655	0	4,930	0	28,993	0
Ordinaria	273,190	722,694	144,967	383,494	159,803	422,741	175,833	465,148	326,536	863,815	2,313,634	6,120,473

Fuente: Registros administrativos, Unidad de estadísticas, Instituto Postal Dominicano (INPOSDOM)

Cuadro 8.3

REPÚBLICA DOMINICANA: Total correspondencia internacional despachada y recibida por mes, según región y provincia, enero-diciembre 2015

Región y provincia	Enero		Febrero		Marzo		Abril		Mayo		Junio		Julio	
	Despachada	Recibida	Despachada	Recibida	Despachada	Recibida	Despachada	Recibida	Despachada	Recibida	Despachada	Recibida	Despachada	Recibida
Total	166,043	432,130	165,899	432,270	223,604	585,424	165,850	432,489	226,280	585,455	166,670	434,467	166,642	433,930
Región I: Cibao Norte	29,981	78,026	29,955	78,051	40,374	105,704	29,946	78,090	40,857	105,710	30,094	78,448	30,089	78,350
Santiago	16,948	44,106	16,933	44,121	22,823	59,753	16,928	44,143	23,096	59,756	17,012	44,345	17,009	44,290
Puerto Plata	12,813	33,347	12,802	33,358	17,255	45,176	12,798	33,375	17,462	45,179	12,862	33,527	12,860	33,486
Españolat	220	572	220	572	296	775	220	573	300	775	221	575	221	575
Región II: Cibao Sur	2,458	6,396	2,455	6,398	3,310	8,665	2,455	6,401	3,349	8,665	2,467	6,431	2,466	6,423
La Vega	1,700	4,423	1,698	4,425	2,289	5,992	1,698	4,427	2,316	5,993	1,706	4,447	1,706	4,442
Monseñor Nouel	373	971	373	971	502	1,315	372	971	508	1,315	374	976	374	975
Sánchez Ramírez	385	1,002	385	1,002	519	1,358	385	1,003	525	1,358	387	1,008	386	1,006
Región III: Cibao Nordeste	3,271	8,513	3,268	8,515	4,405	11,532	3,267	8,520	4,457	11,533	3,283	8,559	3,283	8,548
Duarte	1,654	4,306	1,653	4,307	2,228	5,833	1,652	4,309	2,255	5,833	1,661	4,329	1,660	4,324
Salcedo	138	358	138	358	185	485	138	359	188	485	138	360	138	360
María Trinidad Sánchez	690	1,797	690	1,797	930	2,434	690	1,798	941	2,434	693	1,806	693	1,804
Samaná	788	2,052	788	2,052	1,062	2,780	787	2,054	1,074	2,780	791	2,063	791	2,060
Región IV: Cibao Noroeste	1,575	4,098	1,573	4,100	2,121	5,552	1,573	4,102	2,146	5,552	1,581	4,120	1,580	4,115
Valverde	872	2,269	871	2,270	1,174	3,074	871	2,271	1,188	3,074	875	2,282	875	2,279
Santiago Rodríguez	82	212	82	213	110	288	82	213	111	288	82	214	82	213
Monte Cristi	234	608	233	608	315	824	233	609	318	824	235	611	234	611
Dajabón	388	1,009	387	1,009	522	1,366	387	1,009	528	1,366	389	1,014	389	1,013
Región V: Valdesía	2,611	6,795	2,609	6,797	3,516	9,205	2,608	6,800	3,558	9,206	2,621	6,832	2,620	6,823
San Cristóbal	1,230	3,200	1,228	3,201	1,656	4,335	1,228	3,202	1,676	4,335	1,234	3,217	1,234	3,213
Azua	808	2,102	807	2,103	1,088	2,848	807	2,104	1,101	2,848	811	2,113	811	2,111
Peravia	363	945	363	945	489	1,280	363	946	495	1,280	364	950	364	949
San José de Ocoa	211	548	210	548	284	743	210	549	287	743	211	551	211	550
Región VI: El Valle	774	2,015	774	2,016	1,043	2,730	773	2,017	1,055	2,730	777	2,026	777	2,024
San Juan	418	1,089	418	1,089	563	1,475	418	1,090	570	1,475	420	1,095	420	1,093
Elías Piña	356	926	356	927	479	1,255	356	927	485	1,255	357	931	357	930
Región VII: Enriquillo	1,047	2,726	1,046	2,727	1,410	3,693	1,046	2,728	1,427	3,693	1,051	2,740	1,051	2,737
Barahona	821	2,138	821	2,138	1,106	2,896	820	2,139	1,119	2,896	824	2,149	824	2,147
Baoruco	223	581	223	581	301	787	223	581	304	787	224	584	224	583
Independencia	3	7	3	7	4	10	3	7	4	10	3	7	3	7
Región VIII: Yuma	3,750	9,760	3,747	9,763	5,050	13,223	3,746	9,768	5,111	13,223	3,764	9,813	3,764	9,801
La Romana	2,495	6,493	2,493	6,495	3,360	8,796	2,492	6,498	3,400	8,797	2,504	6,528	2,504	6,520
La Altagracia	1,181	3,073	1,180	3,074	1,590	4,163	1,179	3,075	1,609	4,163	1,185	3,089	1,185	3,086
El Seibo	75	194	75	194	101	263	75	195	102	263	75	195	75	195
Región IX: Higuamo	2,786	7,251	2,784	7,253	3,752	9,823	2,783	7,257	3,797	9,823	2,797	7,290	2,796	7,281
San Pedro de Macorís	2,727	7,098	2,725	7,100	3,673	9,616	2,724	7,104	3,717	9,617	2,738	7,137	2,737	7,128
Monte Plata	36	95	36	95	49	129	36	95	50	129	37	95	37	95
Hato Mayor	22	58	22	58	30	78	22	58	30	78	22	58	22	58
Región X: Ozama	117,790	306,551	117,688	306,650	158,623	415,297	117,653	306,805	160,522	415,319	118,235	308,209	118,215	307,827
Santo Domingo	8,665	22,552	8,658	22,559	11,669	30,552	8,655	22,571	11,809	30,554	8,698	22,674	8,697	22,646
Distrito Nacional	109,124	283,999	109,030	284,091	146,954	384,745	108,997	284,235	148,713	384,765	109,537	285,535	109,518	285,182

Cuadro 8.3

Región y provincia	Agosto		Septiembre		Octubre		Noviembre		Diciembre		Total	
	Despachada	Recibida	Despachada	Recibida	Despachada	Recibida	Despachada	Recibida	Despachada	Recibida	Despachada	Recibida
Total	284,229	738,804	151,671	392,043	167,329	432,165	183,748	475,517	339,746	883,071	2,407,710	6,257,766
Región I: Cibao Norte	51,320	133,399	27,386	70,787	30,213	78,032	33,178	85,859	61,345	159,448	434,737	1,129,903
Santiago	29,010	75,408	15,481	40,015	17,079	44,110	18,755	48,535	34,677	90,133	245,749	638,714
Puerto Plata	21,934	57,013	11,704	30,253	12,913	33,350	14,180	36,695	26,218	68,145	185,800	482,903
Españillat	376	978	201	519	222	572	243	630	450	1,169	3,188	8,286
Región II: Cibao Sur	4,207	10,935	2,245	5,803	2,477	6,396	2,720	7,038	5,029	13,070	35,637	92,622
La Vega	2,909	7,562	1,553	4,013	1,713	4,424	1,881	4,867	3,478	9,039	24,645	64,055
Monseñor Nouel	638	1,659	341	881	376	971	413	1,068	763	1,983	5,408	14,055
Sánchez Ramírez	659	1,713	352	909	388	1,002	426	1,103	788	2,048	5,584	14,512
Región III: Cibao Nordeste	5,599	14,554	2,988	7,723	3,296	8,513	3,620	9,367	6,693	17,396	47,429	123,272
Duarte	2,832	7,361	1,511	3,906	1,667	4,306	1,831	4,738	3,385	8,799	23,990	62,351
Salcedo	236	613	126	325	139	358	152	394	282	732	1,996	5,189
María Trinidad Sánchez	1,182	3,072	631	1,630	696	1,797	764	1,977	1,413	3,672	10,011	26,019
Samaná	1,350	3,508	720	1,861	795	2,052	872	2,258	1,613	4,193	11,432	29,713
Región IV: Cibao Noroeste	2,696	7,007	1,438	3,718	1,587	4,099	1,743	4,510	3,222	8,375	22,835	59,348
Valverde	1,493	3,880	796	2,059	879	2,269	965	2,497	1,784	4,637	12,644	32,862
Santiago Rodríguez	140	363	75	193	82	212	90	234	167	434	1,184	3,076
Monte Cristi	400	1,039	213	552	235	608	259	669	478	1,242	3,388	8,805
Dajabón	663	1,724	354	915	391	1,009	429	1,110	793	2,061	5,620	14,606
Región V: Valdesia	4,469	11,617	2,385	6,165	2,631	6,795	2,889	7,477	5,342	13,885	37,859	98,398
San Cristóbal	2,105	5,471	1,123	2,903	1,239	3,200	1,361	3,521	2,516	6,539	17,828	46,337
Azua	1,383	3,594	738	1,907	814	2,102	894	2,313	1,653	4,296	11,712	30,440
Peravia	621	1,615	332	857	366	945	402	1,040	743	1,931	5,265	13,683
San José de Ocoa	361	937	192	497	212	548	233	603	431	1,120	3,054	7,937
Región VI: El Valle	1,326	3,446	707	1,828	780	2,015	857	2,218	1,584	4,118	11,229	29,184
San Juan	716	1,862	382	988	422	1,089	463	1,198	856	2,225	6,067	15,769
Elías Piña	609	1,584	325	840	359	926	394	1,019	728	1,893	5,161	13,415
Región VII: Enriquillo	1,793	4,660	957	2,473	1,055	2,726	1,159	2,999	2,143	5,570	15,187	39,472
Barahona	1,406	3,655	750	1,939	828	2,138	909	2,352	1,681	4,368	11,910	30,955
Baoruco	382	993	204	527	225	581	247	639	457	1,187	3,236	8,410
Independencia	5	13	3	7	3	7	3	8	6	15	41	106
Región VIII: Yuma	6,420	16,687	3,426	8,855	3,779	9,761	4,150	10,740	7,674	19,945	54,381	141,339
La Romana	4,271	11,101	2,279	5,891	2,514	6,493	2,761	7,145	5,105	13,269	36,177	94,026
La Altagracia	2,021	5,254	1,079	2,788	1,190	3,073	1,307	3,381	2,416	6,279	17,121	44,498
El Seibo	128	332	68	176	75	194	83	214	153	397	1,083	2,815
Región IX: Higuamo	4,769	12,397	2,545	6,578	75	194	3,083	7,979	5,701	14,817	40,399	105,000
San Pedro de Macorís	4,669	12,136	2,491	6,440	2,808	7,251	3,018	7,811	5,581	14,505	39,549	102,789
Monte Plata	62	162	33	86	2,749	7,099	40	104	75	194	529	1,374
Hato Mayor	38	99	20	52	37	95	25	64	45	118	322	837
Región X: Ozama	201,630	524,104	107,595	278,114	22	58	130,350	337,329	241,014	626,446	1,708,017	4,439,227
Santo Domingo	14,833	38,557	7,915	20,460	118,703	306,575	9,589	24,816	17,731	46,086	125,654	326,580
Distrito Nacional	186,797	485,547	99,679	257,654	8,733	22,554	120,760	312,513	223,284	580,361	1,582,364	4,112,647

Fuente: Registros administrativos, Unidad de estadísticas, Instituto Postal Dominicano (INPOSDOM)

Cuadro 8.4

REPÚBLICA DOMINICANA: Total correspondencia nacional despachada por mes, según región y provincia, enero-diciembre 2015

Región y provincia	Enero	Febrero	Marzo	Abril	Mayo	Junio	Julio	Agosto	Septiembre	Octubre	Noviembre	Diciembre	Total
	Despachada	Despachada	Despachada	Despachada	Despachada	Despachada	Despachada	Despachada	Despachada	Despachada	Despachada	Despachada	Despachada
Total	52,205	49,946	64,370	54,907	68,533	52,836	79,048	108,804	58,837	57,847	65,832	98,260	811,424
Región I: Cibao Norte	9,426	9,018	11,623	9,914	12,374	9,540	14,273	19,646	10,624	10,445	11,887	17,742	146,511
Santiago	5,328	5,098	6,570	5,604	6,995	5,393	8,068	11,105	6,005	5,904	6,719	10,029	82,820
Puerto Plata	4,029	3,854	4,967	4,237	5,289	4,077	6,100	8,396	4,540	4,464	5,080	7,583	62,617
Españillat	69	66	85	73	91	70	105	144	78	77	87	130	1,074
Región II: Cibao Sur	773	739	953	813	1,014	782	1,170	1,610	871	856	974	1,454	12,010
La Vega	534	511	659	562	702	541	809	1,114	602	592	674	1,006	8,306
Monseñor Nouel	117	112	145	123	154	119	178	244	132	130	148	221	1,822
Sánchez Ramírez	121	116	149	127	159	123	183	252	136	134	153	228	1,882
Región III: Cibao Nordeste	1,028	984	1,268	1,082	1,350	1,041	1,557	2,143	1,159	1,140	1,297	1,936	15,984
Duarte	520	498	641	547	683	526	788	1,084	586	576	656	979	8,085
Salcedo	43	41	53	46	57	44	66	90	49	48	55	81	673
María Trinidad Sánchez	217	208	268	228	285	220	329	452	245	241	274	409	3,374
Samaná	248	237	306	261	325	251	375	517	279	275	313	467	3,853
Región IV: Cibao Noroeste	495	474	610	521	650	501	750	1,032	558	549	624	932	7,696
Valverde	274	262	338	288	360	277	415	571	309	304	346	516	4,261
Santiago Rodríguez	26	25	32	27	34	26	39	53	29	28	32	48	399
Monte Cristi	73	70	91	77	96	74	111	153	83	81	93	138	1,142
Dajabón	122	117	150	128	160	123	184	254	137	135	154	229	1,894
Región V: Valdesia	821	785	1,012	863	1,078	831	1,243	1,711	925	910	1,035	1,545	12,759
San Cristóbal	387	370	477	407	507	391	585	806	436	428	487	728	6,008
Azua	254	243	313	267	333	257	385	529	286	281	320	478	3,947
Peravia	114	109	141	120	150	116	173	238	129	126	144	215	1,774
San José de Ocoa	66	63	82	70	87	67	100	138	75	73	84	125	1,029
Región VI: El Valle	243	233	300	256	320	246	369	507	274	270	307	458	3,784
San Juan	132	126	162	138	173	133	199	274	148	146	166	248	2,045
Elías Piña	112	107	138	118	147	113	169	233	126	124	141	211	1,739
Región VII: Enriquillo	329	315	406	346	432	333	499	686	371	365	415	620	5,118
Barahona	258	247	318	272	339	261	391	538	291	286	326	486	4,014
Baoruco	70	67	87	74	92	71	106	146	79	78	88	132	1,091
Independencia	1	1	1	1	1	1	1	2	1	1	1	2	14

Cuadro 8.4, continuación...

Región y provincia	Enero	Febrero	Marzo	Abril	Mayo	Junio	Julio	Agosto	Septiembre	Octubre	Noviembre	Diciembre	Total
	Despachada	Despachada	Despachada	Despachada	Despachada	Despachada	Despachada	Despachada	Despachada	Despachada	Despachada	Despachada	Despachada
Pedernales	0	0	0	0	0	0	0	0	0	0	0	0	0
Región VIII: Yuma	1,179	315	406	346	432	333	499	686	371	365	415	620	5,968
La Romana	784	210	270	230	288	222	332	457	247	243	276	412	3,970
La Altagracia	371	99	128	109	136	105	157	216	117	115	131	195	1,879
El Seibo	23	6	8	7	9	7	10	14	7	7	8	12	119
Región IX: Higuamo	876	838	1,080	921	1,150	887	1,326	1,826	987	971	1,105	1,649	13,615
San Pedro de Macorís	858	820	1,057	902	1,126	868	1,298	1,787	966	950	1,081	1,614	13,328
Monte Plata	11	11	14	12	15	12	17	24	13	13	14	22	178
Hato Mayor	7	7	9	7	9	7	11	15	8	8	9	13	109
Región X: Ozama	37,034	36,245	46,712	39,845	49,732	38,342	57,363	78,956	42,696	41,978	47,772	71,305	587,979
Santo Domingo	2,724	2,666	3,436	2,931	3,659	2,821	4,220	5,809	3,141	3,088	3,514	5,246	43,256
Distrito Nacional	34,310	33,578	43,275	36,913	46,074	35,521	53,143	73,148	39,555	38,890	44,258	66,059	544,723

Fuente: Registros administrativos, Unidad de estadísticas, Instituto Postal Dominicano (INPOSDOM)

Cuadro 8.5

REPÚBLICA DOMINICANA: Total de líneas telefónicas y número de cuentas de acceso a internet, según mes, enero-diciembre 2015

Meses	Total líneas telefónicas	Líneas telefónicas				Líneas IP	Número de cuentas de acceso a internet
		Líneas fijas	Líneas móviles				
			Total	Prepago	Pospago		
Enero	9,603,299	1,118,349	8,373,177	6,639,783	1,733,394	111,773	3,791,831
Febrero	9,609,354	1,120,595	8,373,177	6,639,783	1,733,394	115,582	3,839,662
Marzo	9,757,052	1,124,367	8,515,661	6,744,187	1,771,474	117,024	3,910,890
Abril	9,776,454	1,127,197	8,528,351	6,744,187	1,784,164	120,906	3,922,369
Mayo	9,859,427	1,131,034	8,607,487	6,823,323	1,784,164	120,906	4,347,524
Junio	9,921,426	1,137,650	8,655,190	6,842,832	1,812,358	128,586	4,480,718
Julio	9,976,279	1,142,301	8,700,976	6,874,073	1,826,903	133,002	4,561,409
Agosto	9,999,397	1,143,546	8,721,458	6,882,342	1,839,116	134,393	4,626,497
Septiembre	9,979,012	1,145,180	8,695,990	6,843,205	1,852,785	137,842	4,656,830
Octubre	9,980,923	1,147,272	8,692,168	6,818,493	1,873,675	141,483	4,656,898
Noviembre	9,996,352	1,148,877	8,702,863	6,800,515	1,902,348	144,612	4,714,303
Diciembre	10,102,215	1,150,584	8,797,247	6,864,543	1,932,704	154,384	4,909,933

Fuente: Registros administrativos, Unidad de estadísticas, Instituto Dominicano de las Telecomunicaciones (INDOTEL)



09 Sistema monetario

Estadísticas Económicas 2016

Cuadro 9.1

REPÚBLICA DOMINICANA: Indicadores monetarios por tipo de indicador, según mes, 2015*
(en millones RD\$)

Banco central														
Mes	Activos internacionales brutos (activos externos) (US\$) ¹	Reservas internacionales brutas (activos de reserva oficial) (US\$) ¹	Reservas internacionales netas (US\$) ¹	Activos internos	Activos frente al Gobierno central ²	De los cuales: bono de capitalización ³	Activos frente al sector privado ⁴	Crédito a Otras Sociedades de Depósitos, OSD ⁵	Valores en circulación ⁶	Descuento en valores emitidos	Depósitos remunerados de corto plazo	Base monetaria restringida	Billetes y monedas emitidos	De los que: tenencias OSD en mn
Enero	5,149.7	4,542.5	4,369.8	422,656.8	415,543.9	134,687.2	5,614.4	1,498.5	354,545.4	15,269.8	13,275.0	180,005.2	95,447.6	19,969.7
Febrero	5,358.1	4,748.9	4,575.7	422,350.7	415,401.4	134,687.2	5,638.8	1,310.4	367,035.0	15,969.9	12,042.2	195,740.8	97,622.8	19,969.7
Marzo	5,565.5	4,962.7	4,797.8	422,850.8	415,917.5	134,687.2	5,664.4	1,269.0	373,065.0	15,149.1	16,213.8	198,387.2	97,348.1	21,162.0
Abril	5,369.1	4,759.0	4,623.8	420,790.1	414,000.3	132,362.2	5,675.8	1,114.0	368,986.0	14,766.0	12,871.1	198,552.3	95,751.1	20,319.1
Mayo	5,665.2	5,057.6	4,926.0	458,802.2	452,110.6	132,362.2	5,713.8	977.9	369,708.9	14,283.9	14,508.0	201,074.6	97,672.3	21,371.5
Junio	5,665.2	5,053.1	4,924.0	458,201.1	451,398.2	132,362.2	5,774.7	1,028.2	370,120.8	13,866.2	12,872.5	201,437.3	96,963.7	21,390.2
Julio	5,452.0	4,841.4	4,736.4	459,220.9	451,871.5	132,362.2	5,781.1	1,568.3	381,170.2	13,330.3	10,830.1	200,870.2	97,356.4	20,889.9
Agosto	5,603.9	4,989.8	4,884.0	460,113.1	453,352.6	132,362.2	5,822.2	938.3	382,238.0	12,901.6	16,020.7	202,234.2	97,630.4	21,413.4
Septiembre	5,436.8	4,821.9	4,720.2	460,093.3	453,156.4	132,362.2	5,847.8	1,089.0	385,402.9	12,501.8	8,893.1	200,637.5	95,316.4	21,414.9
Octubre	5,314.1	4,699.4	4,621.3	461,987.7	454,641.3	132,362.2	5,877.0	1,469.4	392,090.0	12,314.9	7,212.7	199,852.9	94,952.7	19,996.6
Noviembre	5,560.9	4,950.2	4,875.8	464,008.1	456,054.6	132,362.2	5,873.1	2,080.4	392,417.3	11,948.2	6,824.9	203,341.4	97,758.4	22,982.6
Diciembre	5,881.5	5,266.0	5,195.1	469,056.1	461,040.9	132,362.2	5,838.9	2,176.2	384,942.0	11,480.3	10,201.3	219,717.3	111,539.1	21,849.9

Cuadro 9.1, continuación

Banco central														
Mes	Depósitos, encaje legal y saldos de compensación de OSD en BC (m/n)	Valores del BCRD en posesión de las OSD para fines de encaje legal (m/n)	Base monetaria ampliada	Base monetaria restringida	Depósitos encaje legal y saldos de compensación de OSD en el BCRD	Depósitos remunerados de corto plazo (overnight)	Otros depósitos de OSD en BCRD	Valores a corto plazo emitidos por BC en manos de las OSD (m/n y m/e)	Agregados monetarios medio circulante (M ¹)	Billetes y monedas en poder del público	Depósitos transferibles en m/n	Oferta monetaria ampliada (M ²)	Medio circulante (M ¹)	Otros depósitos m/n
Enero	84,557.6	0.0	264,860.4	180,005.2	54,590.2	13,275.0	14,747.1	2,242.9	236,706.7	75,376.8	161,329.9	741,450.3	236,706.7	224,760.7
Febrero	98,117.9	0.0	264,105.9	195,740.8	54,105.0	12,042.2	0.0	2,217.9	233,682.5	75,522.5	158,160.0	745,338.1	233,682.5	225,649.5
Marzo	101,039.1	0.0	269,819.4	198,387.2	53,000.4	16,213.8	0.0	2,217.9	241,392.9	76,186.2	165,206.7	764,225.7	241,392.9	231,775.5
Abril	102,801.2	0.0	265,791.6	198,552.3	53,607.3	12,871.1	0.0	760.9	245,043.8	75,432.0	169,611.8	769,520.2	245,043.8	234,049.4
Mayo	103,402.3	0.0	281,424.2	201,074.6	59,130.5	14,508.0	5,871.2	839.9	244,663.6	76,300.8	168,362.8	778,552.1	244,663.6	238,101.7
Junio	104,473.6	0.0	280,729.6	201,437.3	60,990.8	12,872.5	4,584.0	844.9	246,375.6	75,573.6	170,802.0	784,834.4	246,375.6	240,206.7
Julio	103,513.7	0.0	271,505.3	200,870.2	57,534.2	10,830.1	1,400.9	869.9	246,255.5	76,466.5	169,789.0	784,165.5	246,255.5	242,114.9
Agosto	104,603.8	0.0	281,047.7	202,234.2	61,832.9	16,020.7	0.0	959.9	248,298.7	76,217.0	172,081.7	794,143.9	248,298.7	243,950.4
Septiembre	105,321.1	0.0	270,365.4	200,637.5	60,512.0	8,893.1	0.0	322.8	248,933.9	73,901.5	175,032.4	791,673.1	248,933.9	243,233.4
Octubre	104,900.2	0.0	266,651.4	199,852.9	59,340.8	7,212.7	0.0	244.9	244,419.0	74,956.1	169,462.9	789,473.5	244,419.0	245,237.2
Noviembre	105,583.0	0.0	280,579.8	203,341.4	55,384.3	6,824.9	14,784.2	244.9	254,657.1	74,775.9	179,881.2	804,875.5	254,657.1	245,012.3
Diciembre	108,178.2	0.0	307,018.1	219,717.3	62,075.4	10,201.3	14,784.2	239.9	273,708.7	89,689.2	184,019.5	842,051.5	273,708.7	254,501.7

Cuadro 9.1

Banco central											
Mes	Otros depósitos m/n	Valores distintos de acciones en m/n emitidos por OSD	Valores distintos de acciones en m/n emitidos por el BCRD	Dinero en sentido amplio (M ²)	Oferta monetaria ampliada (M ²)	Otros depósitos en m/e	Valores distintos de acciones en m/e	Multiplicador del dinero (K2) K2.1 = M1/MB restringida	K2.2 = M2/MB restringida	K2.3 = M3/MB ampliada	Tasa de cambio
Enero	224,760.7	265,785.4	14,197.5	964,235.7	741,450.3	222,785.4	0.0	1.3	1.3	4.1	44.7
Febrero	225,649.5	270,926.4	15,079.7	969,454.1	745,338.1	224,116.0	0.0	1.2	3.8	3.7	44.7
Marzo	231,775.5	275,717.6	15,339.7	988,503.4	764,225.7	224,277.8	0.0	1.2	3.9	3.7	44.7
Abril	234,049.4	276,528.2	13,898.8	993,399.6	769,520.2	223,879.4	0.0	1.2	3.9	3.7	44.7
Mayo	238,101.7	278,277.1	17,509.7	1,009,018.5	778,552.1	230,466.4	0.0	1.2	3.9	3.6	44.8
Junio	240,206.7	279,856.3	18,395.8	1,013,961.4	784,834.4	229,127.0	0.0	1.2	3.9	3.6	44.8
Julio	242,114.9	284,043.4	11,751.6	1,021,075.7	784,165.5	236,910.2	0.0	1.2	3.9	3.8	45.0
Agosto	243,950.4	288,529.6	13,365.1	1,046,093.8	794,143.9	251,949.9	0.0	1.2	3.9	3.7	45.0
Septiembre	243,233.4	286,475.3	13,030.5	1,050,370.6	791,673.1	258,697.5	0.0	1.2	3.9	3.9	45.2
Octubre	245,237.2	286,648.5	13,168.8	1,043,819.2	789,473.5	254,345.7	0.0	1.2	4.0	3.9	45.3
Noviembre	245,012.3	288,717.3	16,488.8	1,053,121.0	804,875.5	248,245.5	0.0	1.3	4.0	3.8	45.3
Diciembre	254,501.7	294,484.2	19,356.9	1,091,416.7	842,051.5	249,365.2	0.0	1.2	3.8	3.6	45.5

Fuente: Registro Administrativo del Banco Central de la República Dominicana (BCRD)

* Cifras preliminares, sujetas a rectificación

Notas: ¹ A partir de febrero del 2008 se revisaron los activos externos y las reservas Internacionales de acuerdo a reclasificaciones contables, de auditoría y conforme a los criterios establecidos en el Manual de Estadísticas Monetarias y Financieras del (FMI)

² Incluye bonos y valores de mediano y largo plazo de la Administración Central y sus intereses; también incluye las cuentas a recibir del Gobierno acorde a lo establecido por la Ley Monetaria y Financiera (183-02 de fecha 21/11/2002).

³ Incluye títulos emitidos por el Estado Dominicano para la capitalización del Banco Central.

⁴ Incluye las partidas pendientes de cobro por salvamento financiero; los Acuerdos de Crédito Especiales - Rosario Dominicana; el Plan de Préstamos al personal y ARS Plan Salud, Banco Central.

⁵ Incluye bonos y valores en OSD; bonos con descuentos PDI y acciones en bancos del estado.

⁶ La presentación de los valores en circulación fue modificada conforme al Manual de Estadísticas Monetarias y Financieras del FMI, el cual excluye de dicho balance los depósitos remunerados de corto plazo (overnights).

Cuadro 9.2

REPÚBLICA DOMINICANA: Indicadores monetarios, otras sociedades de depósito (osd) y de la banca múltiple por tipo de indicador, según mes, 2015*
(en millones RD\$)

Indicadores otras sociedades de depósito (OSD)																
Mes	Activos externos (US\$) ¹	Bancos múltiples	Resto OSD	Pasivos externos (US\$) ¹	Bancos múltiples	Resto OSD	Inversiones en valores distintos de acciones	Bancos múltiples	Resto OSD	Total de préstamos ²	De los cuales: en m/n	Bancos múltiples	Resto OSD	En US\$ ¹	Bancos múltiples	Resto OSD
Enero	1,617.1	1,598.3	18.8	1,743.5	1,713.6	29.9	164,358.2	121,226.7	43,131.6	763,488.9	580,755.9	447,470.2	133,285.7	4,092.1	4,081.6	10.5
Febrero	1,492.6	1,472.1	20.5	1,689.6	1,659.8	29.8	169,177.7	126,824.9	42,352.8	770,796.1	577,718.8	442,841.7	134,877.1	4,315.7	4,305.3	10.4
Marzo	1,268.6	1,245.7	22.9	1,587.9	1,557.8	30.0	189,052.5	146,133.2	42,919.3	772,088.2	580,478.3	443,734.6	136,743.7	4,290.5	4,280.2	10.3
Abril	1,367.6	1,347.4	20.2	1,550.6	1,520.4	30.2	183,418.6	140,239.7	43,178.9	775,161.4	583,847.8	446,100.1	137,747.7	4,278.4	4,267.8	10.6
Mayo	1,653.0	1,631.7	21.3	1,513.8	1,459.6	54.2	182,834.7	138,404.9	44,429.7	782,642.0	594,983.7	454,924.9	140,058.8	4,190.5	4,179.7	10.8
Junio	1,413.2	1,394.1	19.1	1,463.5	1,413.4	50.1	185,711.3	139,538.7	46,172.6	783,654.6	602,148.5	460,939.8	141,208.7	4,047.4	4,040.5	6.8
Julio	1,264.3	1,244.9	19.4	1,468.1	1,419.7	48.3	189,193.9	142,666.4	46,527.6	795,499.6	608,715.6	465,691.9	143,023.8	4,150.6	4,143.2	7.4
Agosto	1,379.7	1,359.3	20.4	1,407.6	1,359.2	48.5	191,636.1	146,014.5	45,621.6	799,849.4	614,860.9	470,077.7	144,783.1	4,110.7	4,103.3	7.3
Septiembre	1,282.4	1,264.9	17.4	1,505.6	1,457.7	47.9	193,720.9	149,489.1	44,231.8	821,584.4	622,444.4	475,967.6	146,476.8	4,404.8	4,397.5	7.3
Octubre	1,025.0	1,007.1	18.0	1,595.9	1,547.7	48.2	192,042.8	148,095.1	43,947.7	843,118.2	639,144.8	492,097.1	147,047.7	4,500.9	4,493.3	7.6
Noviembre	896.6	877.2	19.4	1,870.0	1,822.0	48.0	183,491.7	139,793.9	43,697.8	861,585.4	653,349.1	504,465.3	148,883.8	4,593.2	4,584.8	8.4

Diciembre	916.2	894.4	21.9	2,002.8	1,956.5	46.3	177,864.4	135,678.9	42,185.5	871,121.3	665,052.3	513,763.5	151,288.8	4,532.1	4,524.3	7.8
-----------	--------------	-------	------	----------------	---------	------	-----------	-----------	----------	------------------	-----------	-----------	-----------	---------	---------	-----

Cuadro 9.2, continuación

Mes	Resto OSD	Sector público	De los cuales: en m/n	Bancos múltiples	Resto OSD	En US\$1	Bancos múltiples	Resto OSD	Sector privado	De los cuales: en m/n	Bancos múltiples	Resto OSD	En US\$1	Bancos múltiples	Resto OSD	Préstamos a sociedades financieras
Enero	10.5	75,636.3	27,732.2	27,297.9	434.3	1,072.8	1,072.8	0.0	687,852.6	553,023.7	420,172.3	132,851.4	3,019.3	3,008.9	10.5	10,687.9
Febrero	10.4	83,708.1	23,716.2	23,171.1	545.1	1,340.9	1,340.9	0.0	687,088.0	554,002.6	419,670.6	134,332.0	2,974.7	2,964.4	10.4	11,448.9
Marzo	10.3	83,925.0	24,613.6	24,037.0	576.6	1,328.1	1,328.1	0.0	688,163.2	555,864.7	419,697.7	136,167.0	2,962.4	2,952.1	10.3	11,153.4
Abril	10.6	82,405.3	24,254.6	23,674.3	580.3	1,300.4	1,300.4	0.0	692,756.0	559,593.2	422,425.7	137,167.4	2,977.9	2,967.4	10.6	12,415.9
Mayo	10.8	72,605.0	26,995.4	26,401.8	593.7	1,018.5	1,018.5	0.0	710,037.0	567,988.3	428,523.1	139,465.2	3,172.0	3,161.2	10.8	11,876.6
Junio	6.8	70,130.8	24,739.6	24,122.1	617.5	1,012.2	1,012.2	0.0	713,523.9	577,408.9	436,817.7	140,591.2	3,035.2	3,028.4	6.8	14,965.7
Julio	7.4	71,427.7	25,362.8	24,729.7	633.1	1,023.6	1,023.6	0.0	724,071.8	583,352.8	440,962.1	142,390.7	3,127.0	3,119.5	7.4	14,918.8
Agosto	7.3	66,468.1	24,687.1	24,023.6	663.5	928.4	928.4	0.0	733,381.2	590,173.8	446,054.1	144,119.7	3,182.3	3,174.9	7.3	16,833.4
Septiembre	7.3	65,992.6	25,470.4	24,804.2	666.2	896.3	896.3	0.0	755,591.8	596,974.0	451,163.4	145,810.6	3,508.5	3,501.2	7.3	18,935.5
Octubre	7.6	70,973.8	30,112.8	29,460.1	652.7	901.6	901.6	0.0	772,144.4	609,032.1	462,637.0	146,395.1	3,599.2	3,591.7	7.6	18,180.3
Noviembre	8.4	77,488.4	35,861.7	35,243.2	618.5	918.2	918.2	0.0	784,097.0	617,487.3	469,222.1	148,265.3	3,675.0	3,666.6	8.4	18,257.5
Diciembre	7.8	77,619.5	44,778.7	44,160.1	618.6	722.3	722.3	0.0	793,501.7	620,273.6	469,603.4	150,670.2	3,809.8	3,802.0	7.8	16,551.8

Cuadro 9.2, continuación

Mes	Resto OSD	En US\$ ¹	Bancos múltiples	Resto OSD	Préstamos a sociedades financieras	Total depósitos y valores distintos de acciones ³	De los cuales: en m/n	Bancos múltiples	Resto OSD	En US\$ ¹	Bancos múltiples	Resto OSD	Sector público	De los cuales: en m/n	Bancos múltiples	Resto OSD
Enero	132,851.4	3,019.3	3,008.9	10.5	10,687.9	991,145.7	748,846.1	594,218.0	154,628.0	5,426.0	5,420.2	5.9	56,072.2	49,315.0	45,069.6	4,245.4
Febrero	134,332.0	2,974.7	2,964.4	10.4	11,448.9	998,870.9	753,393.5	597,566.3	155,827.1	5,486.9	5,481.0	5.9	59,317.1	48,992.7	44,977.3	4,015.3
Marzo	136,167.0	2,962.4	2,952.1	10.3	11,153.4	1,018,151.8	774,968.0	616,748.2	158,219.8	5,445.3	5,439.4	5.9	60,229.6	52,030.4	48,056.5	3,973.9
Abril	137,167.4	2,977.9	2,967.4	10.6	12,415.9	1,026,394.7	784,124.0	623,038.6	161,085.5	5,417.9	5,412.0	5.9	61,259.5	54,268.9	50,068.2	4,200.7
Mayo	139,465.2	3,172.0	3,161.2	10.8	11,876.6	1,062,998.2	792,846.5	630,385.7	162,460.8	6,032.6	6,026.7	5.9	87,041.2	55,464.4	51,201.6	4,262.8
Junio	140,591.2	3,035.2	3,028.4	6.8	14,965.7	1,052,237.9	797,829.0	632,183.8	165,645.3	5,673.0	5,667.1	5.9	71,945.0	57,080.9	52,702.2	4,378.7
Julio	142,390.7	3,127.0	3,119.5	7.4	14,918.8	1,051,573.0	795,831.0	629,026.6	166,804.4	5,682.9	5,677.0	5.9	59,540.3	50,994.2	46,570.2	4,423.9
Agosto	144,119.7	3,182.3	3,174.9	7.3	16,833.4	1,074,304.2	803,732.4	636,365.8	167,366.6	6,012.5	6,006.5	5.9	61,034.0	53,088.5	48,649.0	4,439.5
Septiembre	145,810.6	3,508.5	3,501.2	7.3	18,935.5	1,082,177.8	805,831.1	638,785.8	167,045.3	6,112.6	6,106.6	6.0	60,733.6	53,067.5	48,749.8	4,317.6
Octubre	146,395.1	3,599.2	3,591.7	7.6	18,180.3	1,074,224.0	802,283.6	636,709.2	165,574.4	6,000.6	5,994.7	6.0	61,920.4	52,382.3	48,175.5	4,206.8
Noviembre	148,265.3	3,675.0	3,666.6	8.4	18,257.5	1,079,565.4	815,574.1	649,306.3	166,267.9	5,823.0	5,817.0	6.0	61,621.6	52,912.8	48,749.5	4,163.2
Diciembre	150,670.2	3,809.8	3,802.0	7.8	16,551.8	1,109,674.6	833,326.8	662,700.0	170,626.8	6,077.7	6,071.7	6.0	48,308.1	43,462.5	39,174.8	4,287.6

Cuadro 9.2

Mes	En US\$ ¹	Bancos múltiples	Resto OSD	Sector privado	De los cuales: en m/n	Bancos múltiples	Resto OSD	En US\$ ¹	Bancos múltiples	Resto OSD	Sociedades financieras	De los cuales: en m/n	En US\$ ¹	Total depósitos y valores distintos de acciones	Depósitos transferibles	Otros depósitos (de ahorro no transferibles y depósitos a plazo)	Valores distintos de acciones
Enero	151.3	145.5	5.9	819,413.5	594,350.6	456,801.7	137,548.9	5,040.0	5,040.0	0.0	115,660.0	105,180.4	234.7	991,145.7	185,709.7	480,274.5	325,161.6
Febrero	230.8	224.9	5.9	819,329.7	593,952.4	455,792.0	138,160.5	5,037.6	5,037.6	0.0	120,224.0	110,448.4	218.5	998,870.9	181,708.6	485,630.5	331,531.7
Marzo	183.6	177.7	5.9	833,415.4	609,092.4	469,414.1	139,678.2	5,023.0	5,022.9	0.0	124,506.9	113,845.2	238.7	1,018,151.8	191,350.0	490,729.7	336,072.2
Abril	156.3	150.4	5.9	840,341.1	616,225.5	474,959.1	141,266.4	5,011.9	5,011.9	0.0	124,794.1	113,629.6	249.7	1,026,394.7	196,864.3	491,169.2	338,361.2
Mayo	705.1	699.2	5.9	850,888.7	624,296.3	481,231.3	143,065.0	5,059.9	5,059.9	0.0	125,068.3	113,085.8	267.6	1,062,998.2	195,606.5	527,724.3	339,667.4
Junio	331.5	325.5	5.9	858,617.7	631,548.4	486,823.9	144,724.5	5,063.4	5,063.4	0.0	121,675.2	109,199.7	278.2	1,052,237.9	196,155.2	513,625.0	342,457.7
Julio	189.9	184.0	5.9	869,751.4	635,538.0	489,092.2	146,445.9	5,204.5	5,204.5	0.0	122,281.3	109,298.8	288.5	1,051,573.0	194,970.5	513,408.6	343,194.0
Agosto	176.6	170.6	5.9	891,071.3	640,661.5	493,503.4	147,158.1	5,564.4	5,564.4	0.0	122,199.0	109,982.5	271.5	1,074,304.2	196,303.2	529,392.6	348,608.4
Septiembre	169.6	163.6	5.9	899,431.8	641,350.6	493,357.1	147,993.5	5,708.5	5,708.5	0.0	122,012.5	111,413.0	234.5	1,082,177.8	198,508.3	534,073.2	349,596.3
Octubre	210.5	204.5	6.0	895,742.2	643,606.7	495,098.7	148,508.1	5,563.6	5,563.6	0.0	116,561.5	106,294.6	226.5	1,074,224.0	192,649.1	531,408.0	350,166.9
Noviembre	192.1	186.1	6.0	902,768.1	654,737.4	505,431.2	149,306.2	5,470.9	5,470.9	0.0	115,175.6	107,923.9	160.0	1,079,565.4	202,989.0	523,437.6	353,138.7
Diciembre	106.6	100.6	6.0	923,565.9	672,866.9	520,909.1	151,957.8	5,513.6	5,513.6	0.0	137,800.6	116,997.5	457.5	1,109,674.6	207,104.7	545,955.0	356,614.9

Fuente: Registro Administrativo del Banco Central de la República Dominicana (BCRD)

(*): Cifras preliminares, sujetas a rectificación

(1): En millones de US\$

(2): Se diferencia del tradicional en: a) se incluyen las AAYP, los Bancos de Ahorro y Crédito, las Corporaciones de Crédito y las Entidades Financieras Públicas, b) se excluyen las instituciones en proceso de liquidación y c) se incluyen los intereses devengados

(3): Se diferencia del tradicional en: a) se incluyen las AAYP, los Bancos de Ahorro y Crédito, las Corporaciones de Crédito y las Entidades Financieras Públicas, b) se excluyen las instituciones en proceso de liquidación, los depósitos restringidos, otras obligaciones por pagar y c) se incluyen los intereses devengados

Cuadro 9.3

REPÚBLICA DOMINICANA: Tasa de interés, por tipo de tasa y grupo de instituciones financieras, según mes, 2015 (en porcentaje)

Mes	Tasa de interés real*								Tasa de interés nominal							
	Bancos múltiples		Asociaciones de ahorro y préstamos		Bancos de ahorro y crédito		Corporaciones de créditos		Bancos múltiples		Asociaciones de ahorro y préstamos		Bancos de ahorro y crédito		Corporaciones de créditos	
	Activas	Pasivas	Activas	Pasivas	Activas	Pasivas	Activas	Pasivas	Activas	Pasivas	Activas	Pasivas	Activas	Pasivas	Activas (3)	Pasivas
Promedio	11.81	3.37	10.78	3.13	26.92	5.97	24.08	6.67	14.88	6.43	13.84	6.19	29.98	9.04	27.14	9.74
Enero	10.78	3.27	9.64	2.49	27.34	5.36	25.01	6.09	14.13	6.62	12.99	5.84	30.69	8.71	28.36	9.44
Febrero	12.13	3.50	10.88	3.07	27.07	5.53	24.30	6.55	15.49	6.86	14.24	6.43	30.43	8.89	27.66	9.91
Marzo	12.22	3.55	10.51	2.89	26.65	5.53	24.20	6.09	15.75	7.08	14.04	6.42	30.18	9.06	27.73	9.62
Abril	12.63	3.18	12.15	3.10	27.38	5.62	24.71	6.74	15.67	6.22	15.19	6.14	30.42	8.66	27.75	9.78
Mayo	12.11	3.17	11.59	3.48	26.70	6.07	24.92	7.39	14.51	5.57	13.99	5.88	29.10	8.47	27.32	9.79
Junio	10.79	2.83	10.19	2.82	27.90	6.75	25.15	7.02	13.50	5.54	12.90	5.53	30.61	9.46	27.86	9.73
Julio	10.78	2.53	10.41	2.63	26.50	6.35	23.61	6.84	13.75	5.50	13.38	5.60	29.47	9.32	26.58	9.81
Agosto	11.53	3.16	11.29	2.78	27.45	5.77	24.93	6.36	14.53	6.16	14.29	5.78	30.45	8.77	27.93	9.36
Septiembre	11.84	3.36	11.16	3.35	27.14	5.96	24.85	6.98	14.47	5.99	13.79	5.98	29.77	8.59	27.48	9.61
Octubre	10.97	3.40	11.07	3.04	26.93	5.84	22.79	6.55	14.29	6.72	14.39	6.36	30.25	9.16	26.11	9.87
Noviembre	12.86	4.35	11.46	3.92	27.70	6.25	23.09	7.55	15.75	7.24	14.35	6.81	30.59	9.14	25.98	10.44
Diciembre	13.13	4.10	8.96	4.00	24.25	6.65	21.38	5.91	16.68	7.65	12.51	7.55	27.80	10.20	24.93	9.46

Fuente: Registro Administrativo del Banco Central de la República Dominicana, (BCRD)

Notas: ¹ Los valores son un promedio ponderado.

² Datos de la tasa de interés real anualizada por el Banco Central de la República Dominicana.

Cuadro 9.4

REPÚBLICA DOMINICANA: Indicadores de liquidez de los intermediarios financieros, por indicadores de manejo de liquidez, según mes, 2015

Mes	Manejo de liquidez (ratios %)				
	Disponibilidades / captaciones + obligaciones con costo	Disponibilidades / captaciones	Disponibilidades / depósitos	Disponibilidades + inversiones en depósitos y valores / activos netos	Activos productivos / captaciones + obligaciones con costo
Enero	24.0	26.4	36.0	35.0	84.7
Febrero	24.5	26.9	36.9	34.6	84.3
Marzo	23.2	25.3	34.7	35.5	85.8
Abril	23.8	25.9	35.4	35.2	85.0
Mayo	25.2	27.3	36.8	36.7	83.2
Junio	24.3	26.4	35.8	36.0	84.9
Julio	23.6	25.6	34.7	34.9	85.3
Agosto	24.2	26.1	35.4	35.8	84.8
Septiembre	23.4	25.3	34.4	34.7	85.6
Octubre	22.0	23.9	32.6	33.0	87.6
Noviembre	21.0	23.1	31.5	32.6	88.3
Diciembre	22.4	24.7	33.4	33.7	86.6

Fuente: Estados de contabilidad analíticos al 31 de diciembre reportados a la Central de Balances, Superintendencia de Bancos de la República Dominicana
 Nota: Sólo incluyen los bancos múltiples

Cuadro 9.5

REPÚBLICA DOMINICANA: Indicadores de rentabilidad de los intermediarios financieros, por indicador, según mes, 2015

Mes	Rentabilidad (ratios%)					
	ROA (rentabilidad de los activos)	ROE (rentabilidad del patrimonio)	Ingresos financieros / activos productivos	Margen de intermediación neto (min) / margen operacional bruto	Activos productivos / activos brutos	Margen de intermediación neto (min) / activos productivos
Enero	2.5	25.7	14.1	76.3	71.8	9.5
Febrero	2.5	25.3	13.7	77.4	71.3	9.4
Marzo	2.5	25.8	13.5	75.6	72.6	9.2
Abril	2.5	25.9	13.7	76.5	72.0	9.4
Mayo	3.2	32.6	13.7	77.0	70.8	9.4
Junio	2.5	26.6	13.8	77.3	71.7	9.5
Julio	2.5	26.2	13.8	77.2	72.1	9.5
Agosto	2.5	26.1	13.6	77.0	71.7	9.4
Septiembre	2.5	25.8	13.3	77.0	72.3	9.2
Octubre	2.4	25.3	13.1	76.9	73.6	9.1
Noviembre	2.4	24.7	14.0	76.6	74.3	9.7
Diciembre	2.3	24.0	12.7	76.4	73.4	8.8

Fuente: Estados de contabilidad analíticos al 31 de diciembre reportados a la Central de Balances, Superintendencia de Bancos de la República Dominicana
 Nota: Sólo incluyen los bancos múltiples

Cuadro 9.6

REPÚBLICA DOMINICANA: Indicadores de capital de los intermediarios financieros, por indicador, según mes, 2015

Mes	Indicadores (ratios %)										
	Índice de solvencia	Endeudamiento (pasivos / patrimonio neto) veces	Activos / patrimonio neto (veces)	Cartera de crédito vencida / patrimonio neto	Cartera de crédito / patrimonio neto (veces)	Activos improductivos / patrimonio neto (veces)	Otros activos / patrimonio neto (veces)	Patrimonio	Patrimonio neto / pasivos	Patrimonio neto / captaciones	Patrimonio neto / activos netos (excluyendo disponibilidades)
Enero	14.6	9.3	10.3	9.9	6.3	3.0	0.2	9.7	10.7	12.2	12.3
Febrero	14.3	9.2	10.2	9.5	6.2	3.0	0.2	9.8	10.9	12.3	12.5
Marzo	14.9	9.5	10.5	8.8	6.4	3.0	0.1	9.5	10.5	11.8	11.9
Abril	15.3	10.3	10.7	9.3	6.5	3.3	0.2	9.3	10.3	11.5	11.8
Mayo	15.0	9.9	10.9	9.5	6.4	3.3	0.1	9.2	10.1	11.3	11.8
Junio	15.4	9.3	10.3	9.0	6.2	3.0	0.1	9.7	10.7	12.0	12.3
Julio	15.2	9.2	10.2	9.1	6.2	2.9	0.1	9.8	10.9	12.1	12.4
Agosto	15.1	9.2	10.2	9.5	6.2	3.0	0.1	9.8	10.8	12.0	12.4
Septiembre	15.1	9.2	10.2	9.6	6.2	2.9	0.1	9.8	10.9	12.1	12.3
Octubre	14.4	9.1	10.1	9.9	6.4	2.8	0.1	9.9	11.0	12.3	12.2
Noviembre	14.2	9.2	10.2	10.8	6.4	2.7	0.1	9.8	10.9	12.4	12.1
Diciembre	14.4	9.2	10.2	9.8	6.4	2.8	0.1	9.8	10.8	12.3	12.1

Fuente: Estados de contabilidad analíticos al 31 de diciembre reportados a la Central de Balances, Superintendencia de Bancos de la República Dominicana
Nota: Solo se incluye los bancos múltiples

Cuadro 9.7

REPÚBLICA DOMINICANA: Indicadores de gestión de los intermediarios financieros por indicador, según mes, 2015

Mes	Indicadores de gestión (ratios %)												
	Gastos generales y administrativos / captaciones	Gastos de explotación / margen operacional bruto	Gastos financieros de captaciones / captaciones con costo	Gastos financieros / captaciones + obligaciones con costo	Gastos financieros / captaciones con costos + obligaciones con costo	Gastos generales y administrativos / captaciones + obligaciones con costo	Gastos financieros / activos productivos (CE)	Gastos financieros / activos financieros (CF)	Gastos financieros / ingresos financieros	Gastos	Gastos generales y administrativos / activos	Gastos de explotación / activos productivos	Gasto de personal / gastos de explotación
Enero	7.7	66.5	4.5	3.8	3.3	7.0	4.5	3.6	32.1	83.0	6.1	8.2	53.9
Febrero	7.4	66.3	4.3	3.7	3.2	6.7	4.4	3.4	31.8	83.8	5.9	8.0	52.4
Marzo	7.6	66.9	4.4	3.7	3.2	7.0	4.3	3.4	31.8	83.2	6.1	8.1	52.0
Abril	7.6	67.6	4.4	3.7	3.2	7.0	4.3	3.4	31.7	83.7	6.2	8.2	51.0
Mayo	7.4	67.3	4.2	3.6	3.1	6.8	4.3	3.3	31.4	83.4	6.0	8.2	50.8
Junio	7.6	67.3	4.3	3.6	3.1	7.0	4.3	3.4	31.1	83.4	6.1	8.2	50.6
Julio	7.7	67.5	4.3	3.6	3.1	7.1	4.3	3.4	30.9	83.8	6.2	8.3	50.5
Agosto	7.6	67.7	4.2	3.5	3.1	7.0	4.2	3.3	30.8	83.9	6.2	8.3	50.9
Septiembre	7.5	67.8	4.1	3.5	3.0	7.0	4.1	3.2	30.7	84.0	6.1	8.1	50.9
Octubre	7.7	68.2	4.1	3.5	3.0	7.0	4.0	3.2	30.7	84.3	6.1	8.0	50.6
Noviembre	8.4	68.2	4.6	3.8	3.3	7.6	4.3	3.5	30.8	84.6	6.7	8.6	50.5
Diciembre	7.6	69.3	4.1	3.4	3.0	6.9	3.9	3.2	30.9	85.4	6.1	8.0	50.4

Fuente: Estados de Contabilidad Analíticos al 31 de diciembre reportados a la Central de Balances, Superintendencia de Bancos de la República Dominicana
Nota: Solo se incluyen a los bancos múltiples



10 Seguros

Estadísticas Económicas 2016

Cuadro 10.1
 REPÚBLICA DOMINICANA: Prima neta cobrada, por rama de seguros, según mes, 2015
 (en valores RD\$)

Mes	Total	Vida individual	Vida colectivo	Salud	Accidentes personales	Incendio y líneas aliadas	Naves marítimas y aéreas	Transporte de carga	Vehículos de motor y responsabilidad civil	Agrícola y pecuario	Fianzas	Otros seguros
Total	35,628,261,631.85	134,775,184.25	6,178,739,927.30	2,995,849,914.50	404,698,609.94	10,920,244,645.94	400,983,068.53	626,792,800.38	10,436,657,371.49	309,519,231.47	840,915,031.22	2,379,085,846.83
Enero	2,335,850,073.71	10,381,916.35	424,383,988.78	140,253,185.72	71,726,626.53	547,840,544.44	22,347,405.13	51,352,796.61	817,277,420.95	33,890,672.34	50,810,356.84	165,585,160.02
Febrero	2,338,196,296.16	7,859,031.63	450,531,400.28	153,081,792.90	22,258,921.59	611,715,031.05	18,181,506.28	46,238,692.88	819,432,560.75	2,310,704.10	59,234,238.11	147,352,416.59
Marzo	3,406,809,762.65	12,616,551.53	513,162,518.74	206,285,028.98	31,433,970.74	1,297,291,042.06	24,777,923.34	68,037,681.59	922,074,283.67	36,606,867.73	71,141,746.22	223,382,148.05
Abril	2,629,139,262.75	10,224,143.78	485,107,265.23	236,450,582.00	19,827,235.59	732,111,642.90	16,604,209.27	43,460,321.62	847,832,812.07	3,963,891.73	60,252,965.05	173,304,193.51
Mayo	2,867,893,835.66	13,920,761.82	490,258,626.90	212,735,709.42	22,653,354.42	1,023,539,651.57	23,747,521.75	45,816,891.08	814,449,379.67	29,923,177.33	55,506,777.23	135,341,984.47
Junio	3,520,479,044.70	12,240,815.07	487,006,375.72	211,683,213.66	30,297,448.74	1,387,729,082.24	124,174,420.56	60,487,214.06	842,185,190.52	30,497,330.92	151,473,193.32	182,704,759.89
Julio	3,516,024,431.99	12,217,472.18	618,574,207.75	306,417,777.69	29,223,458.62	1,202,499,246.82	15,257,995.60	61,742,861.62	900,835,681.34	26,140,999.33	62,393,412.86	280,721,318.18
Agosto	2,972,225,272.36	9,815,339.12	540,956,931.87	287,491,714.72	25,783,161.95	895,554,897.27	15,605,656.41	63,674,049.87	856,567,119.39	27,261,728.97	52,835,298.06	196,679,374.73
Septiembre	2,877,591,880.49	10,057,387.89	537,160,727.37	336,441,843.88	27,660,899.02	875,151,953.90	12,943,580.97	44,135,995.40	821,378,681.69	34,357,135.21	53,359,165.69	124,944,509.47
Octubre	2,990,640,805.39	10,190,677.52	525,718,947.08	320,723,595.90	44,277,927.24	662,042,292.72	25,802,897.64	57,924,351.22	918,346,714.37	27,104,655.98	66,235,315.09	332,273,430.63
Noviembre	2,606,899,345.15	11,344,069.92	556,027,284.24	245,876,954.69	34,719,037.71	644,019,656.33	20,450,579.66	45,159,724.74	777,849,063.77	26,542,845.77	86,211,009.90	158,699,118.42
Diciembre	3,566,511,620.84	13,907,017.44	549,851,653.34	338,408,514.94	44,836,567.79	1,040,749,604.64	81,089,371.92	38,762,219.69	1,098,428,463.30	30,919,222.06	71,461,552.85	258,097,432.87

Fuente: Registros Administrativos de la Superintendencia de Seguros de la República Dominicana

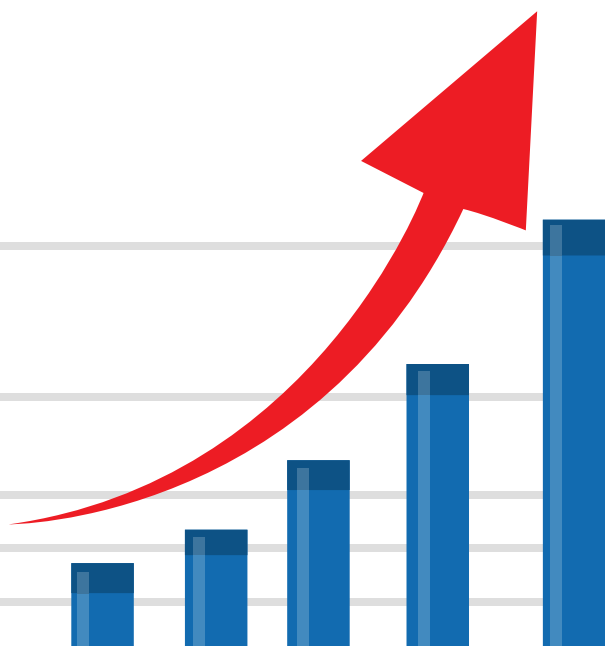

11 Mercado de valores

Estadísticas Económicas 2016

Cuadro 11.1

REPÚBLICA DOMINICANA: Volúmenes transados en la Bolsa de Valores por sector, según mes, 2015
(en valores RD\$)

Mes	Total	Sector público	Sector privado
Total	130,684,074,505.02	118,203,036,147.79	12,481,038,357.22
Enero	4,881,172,573.69	4,345,131,773.88	536,040,799.82
Febrero	4,503,251,505.52	3,948,507,324.04	554,744,181.48
Marzo	11,784,183,874.52	10,274,538,521.65	1,509,645,352.87
Abril	11,645,494,162.44	9,321,022,253.57	2,324,471,908.88
Mayo	14,239,422,590.73	12,797,453,016.64	1,441,969,574.09
Junio	17,267,931,664.62	16,369,720,611.67	898,211,052.95
Julio	14,279,504,705.23	13,661,371,005.44	618,133,699.79
Agosto	14,653,690,460.17	14,453,641,382.30	200,049,077.87
Septiembre	13,327,432,646.92	12,827,177,315.76	500,255,331.17
Octubre	10,039,695,241.52	8,923,783,312.78	1,115,911,928.74
Noviembre	8,460,286,695.75	6,903,364,454.99	1,556,922,240.76
Diciembre	5,602,008,383.88	4,377,325,175.08	1,224,683,208.80

Fuente: Registros Administrativos de la Bolsa de Valores de la República Dominicana

Nota: Los valores presentados incluyen montos transados en dólares en su equivalencia en pesos dominicanos, de acuerdo a la tasa de cambio de ese día presentada por el Banco Central de la República Dominicana

Cuadro 11.2

REPÚBLICA DOMINICANA: Volúmenes transados en la Bolsa de Valores mercado primario, por emisor, según mes, 2015
(en valores RD\$)

Emisor	Total	Banco Ademi	BHD Valores	Parallax Valores, S.A.	Motor Crédito	International Finance Corporation	Banco Popular Dominicano	Cervecería Nacional Dominicana	Industrias Nacionales	United Capital, Puesto de Bolsa	Asociación Popular Ahorros y Préstamos
Total	9,213,087,459.14	0.00	0.00	702,729,986.02	0.00	0.00	0.00	0.00	0.00	1,002,385,746.35	0.00
Enero	536,040,799.82	0.00	0.00	0.00	0.00	0.00	0.00	0.00	0.00	0.00	0.00
Febrero	548,384,340.30	0.00	0.00	100,025,664.93	0.00	0.00	0.00	0.00	0.00	0.00	0.00
Marzo	1,342,058,379.52	0.00	0.00	0.00	0.00	0.00	0.00	0.00	0.00	0.00	0.00
Abril	1,355,153,744.27	0.00	0.00	0.00	0.00	0.00	0.00	0.00	0.00	0.00	0.00
Mayo	941,111,116.39	0.00	0.00	0.00	0.00	0.00	0.00	0.00	0.00	0.00	0.00
Junio	898,116,400.61	0.00	0.00	0.00	0.00	0.00	0.00	0.00	0.00	0.00	0.00
Julio	0.00	0.00	0.00	0.00	0.00	0.00	0.00	0.00	0.00	0.00	0.00
Agosto	200,049,077.87	0.00	0.00	0.00	0.00	0.00	0.00	0.00	0.00	0.00	0.00
Septiembre	140,094,297.27	0.00	0.00	140,094,297.27	0.00	0.00	0.00	0.00	0.00	0.00	0.00
Octubre	1,113,498,111.98	0.00	0.00	462,610,023.82	0.00	0.00	0.00	0.00	0.00	0.00	0.00
Noviembre	1,136,195,444.76	0.00	0.00	0.00	0.00	0.00	0.00	0.00	0.00	0.00	0.00
Diciembre	1,002,385,746.35	0.00	0.00	0.00	0.00	0.00	0.00	0.00	0.00	1,002,385,746.35	0.00

Fuente: Bolsa de Valores de la República Dominicana (BVRD)

Nota: Los valores presentados incluyen montos transados en dólares en su equivalencia en pesos dominicanos, de acuerdo a la tasa de cambio de ese día presentada por el Banco Central de la República Dominicana

Cuadro 11.2

Emisor	Alpha Sociedad de Valores, S.A.	Banco Múltiple Caribe Internacional	EGE Haina	Consorcio Remix	Valores León	Consorcio Energetico Punta Cana-Macao	Asociación La Vega Real de Ahorros y Préstamos	Compañía de Electricidad de Puerto Plata
Total	1,000,246,965.31	150,917,885.11	4,480,527,083.31	89,196,260.12	0.00	1,136,195,444.76	650,888,088.16	0.00
Enero	0.00	0.00	446,844,539.70	89,196,260.12	0.00	0.00	0.00	0.00
Febrero	0.00	0.00	448,358,675.37	0.00	0.00	0.00	0.00	0.00
Marzo	0.00	0.00	1,342,058,379.52	0.00	0.00	0.00	0.00	0.00
Abril	0.00	10,004,656.16	1,345,149,088.11	0.00	0.00	0.00	0.00	0.00
Mayo	800,197,887.44	140,913,228.95	0.00	0.00	0.00	0.00	0.00	0.00
Junio	0.00	0.00	898,116,400.61	0.00	0.00	0.00	0.00	0.00
Julio	0.00	0.00	0.00	0.00	0.00	0.00	0.00	0.00
Agosto	200,049,077.87	0.00	0.00	0.00	0.00	0.00	0.00	0.00
Septiembre	0.00	0.00	0.00	0.00	0.00	0.00	0.00	0.00
Octubre	0.00	0.00	0.00	0.00	0.00	0.00	650,888,088.16	0.00
Noviembre	0.00	0.00	0.00	0.00	0.00	1,136,195,444.76	0.00	0.00
Diciembre	0.00	0.00	0.00	0.00	0.00	0.00	0.00	0.00

Nota: Los valores presentados incluyen montos transados en dólares en su equivalencia en pesos dominicanos, de acuerdo a la tasa de cambio de ese día presentada por el Banco Central de la República Dominicana
Fuente: Bolsa de Valores de la República Dominicana (BVRD)

Cuadro 11.3

REPÚBLICA DOMINICANA: Volúmenes transados en la Bolsa de Valores mercado secundario por emisor, según mes, 2015
(en valores RD\$)

Mes	Total	Banco Central de la República Dominicana	Ministerio de Hacienda	Banco Popular Dominicano	Itabo, S.A	Banco Ademi	BHD Valores	Cervecería Nacional Dominicana	Industrias Nacionales	United Capital, Puesto de Bolsa
Total	121,470,987,045.88	63,307,919,577.36	54,895,116,570.43	0.00	0.00	0.00	0.00	0.00	0.00	114,769,344.27
Enero	4,345,131,773.88	2,107,825,245.55	2,237,306,528.33	0.00	0.00	0.00	0.00	0.00	0.00	0.00
Febrero	3,954,867,165.22	3,021,863,316.88	926,644,007.16	0.00	0.00	0.00	0.00	0.00	0.00	0.00
Marzo	10,442,125,495.00	5,032,048,702.75	5,242,489,818.90	0.00	0.00	0.00	0.00	0.00	0.00	0.00
Abril	10,290,340,418.18	6,074,655,453.85	3,246,366,799.72	0.00	0.00	0.00	0.00	0.00	0.00	0.00
Mayo	13,298,311,474.34	9,325,453,040.83	3,471,999,975.81	0.00	0.00	0.00	0.00	0.00	0.00	0.00
Junio	16,369,815,264.01	9,009,747,816.32	7,359,972,795.35	0.00	0.00	0.00	0.00	0.00	0.00	0.00
Julio	14,279,504,705.23	6,539,438,235.44	7,121,932,770.00	0.00	0.00	0.00	0.00	0.00	0.00	0.00
Agosto	14,453,641,382.30	5,947,844,022.64	8,505,797,359.66	0.00	0.00	0.00	0.00	0.00	0.00	0.00
Septiembre	13,187,338,349.65	6,740,325,111.35	6,086,852,204.41	0.00	0.00	0.00	0.00	0.00	0.00	0.00
Octubre	8,926,197,129.54	3,378,926,438.33	5,544,856,874.45	0.00	0.00	0.00	0.00	0.00	0.00	0.00
Noviembre	7,324,091,250.99	3,091,897,427.28	3,811,467,027.71	0.00	0.00	0.00	0.00	0.00	0.00	0.00
Diciembre	4,599,622,637.53	3,037,894,766.14	1,339,430,408.94	0.00	0.00	0.00	0.00	0.00	0.00	114,769,344.27

Cuadro 11.3, continuación

Mes	Parallax Valores, S.A	La Fabril	Asociación Dominicana de Ahorros y Préstamos	Motor Crédito, S.A	Empresa generadora de electricidad ITABO	Franquicias Dominicanas	EGE Haina	Banco Integración Ec. Cabeí	Multiquímica Dominicana	Delta Intur
Total	428,192,422.96	0.00	0.00	0.00	0.00	0.00	2,644,693,980.17	0.00	0.00	0.00
Enero	0.00	0.00	0.00	0.00	0.00	0.00	0.00	0.00	0.00	0.00
Febrero	39,864.38	0.00	0.00	0.00	0.00	0.00	6,319,976.80	0.00	0.00	0.00
Marzo	2,007,657.53	0.00	0.00	0.00	0.00	0.00	165,579,315.82	0.00	0.00	0.00
Abril	0.00	0.00	0.00	0.00	0.00	0.00	969,318,164.61	0.00	0.00	0.00
Mayo	25,369,349.31	0.00	0.00	0.00	0.00	0.00	475,489,108.39	0.00	0.00	0.00
Junio	94,652.34	0.00	0.00	0.00	0.00	0.00	0.00	0.00	0.00	0.00
Julio	0.00	0.00	0.00	0.00	0.00	0.00	618,133,699.79	0.00	0.00	0.00
Agosto	0.00	0.00	0.00	0.00	0.00	0.00	0.00	0.00	0.00	0.00
Septiembre	0.00	0.00	0.00	0.00	0.00	0.00	360,161,033.90	0.00	0.00	0.00
Octubre	0.00	0.00	0.00	0.00	0.00	0.00	2,413,816.76	0.00	0.00	0.00
Noviembre	340,431,645.32	0.00	0.00	0.00	0.00	0.00	0.00	0.00	0.00	0.00
Diciembre	60,249,254.08	0.00	0.00	0.00	0.00	0.00	47,278,864.10	0.00	0.00	0.00

Cuadro 11.3

Mes	Valores León	Banco Centroamericano IE	Consortio Energético Punta Cana - Macao	International Finance Corporation	Asociación La Vega Real de Ahorros y Préstamos	Compañía de Electricidad de Puerto Plata
Total	0.00	0.00	0.00	0.00	80,295,150.68	0.00
Enero	0.00	0.00	0.00	0.00	0.00	0.00
Febrero	0.00	0.00	0.00	0.00	0.00	0.00
Marzo	0.00	0.00	0.00	0.00	0.00	0.00
Abril	0.00	0.00	0.00	0.00	0.00	0.00
Mayo	0.00	0.00	0.00	0.00	0.00	0.00
Junio	0.00	0.00	0.00	0.00	0.00	0.00
Julio	0.00	0.00	0.00	0.00	0.00	0.00
Agosto	0.00	0.00	0.00	0.00	0.00	0.00
Septiembre	0.00	0.00	0.00	0.00	0.00	0.00
Octubre	0.00	0.00	0.00	0.00	0.00	0.00
Noviembre	0.00	0.00	0.00	0.00	80,295,150.68	0.00
Diciembre	0.00	0.00	0.00	0.00	0.00	0.00

Fuente: Bolsa de Valores de la República Dominicana (BVRD)

Nota: Los valores presentados incluyen montos transados en dólares en su equivalencia en pesos dominicanos, de acuerdo a la tasa de cambio de ese día presentada por el Banco Central de la República Dominicana

Cuadro 11.4

REPÚBLICA DOMINICANA: Volúmenes transados en la Bolsa de Valores en el mercado primario, por instrumento, según mes, 2015
(en valores RD\$)

Mes	Total	Tipo de Instrumento				
		Bonos	Bonos Ordinarios	Bonos Subordinados	Papeles Comerciales	Bonos Corporativos
Total	9,213,087,459.14	0.00	0.00	140,913,228.95	1,000,246,965.31	8,071,927,264.88
Enero	536,040,799.82	0.00	0.00	0.00	0.00	536,040,799.82
Febrero	548,384,340.30	0.00	0.00	0.00	0.00	548,384,340.30
Marzo	1,342,058,379.52	0.00	0.00	0.00	0.00	1,342,058,379.52
Abril	1,355,153,744.27	0.00	0.00	0.00	0.00	1,355,153,744.27
Mayo	941,111,116.39	0.00	0.00	140,913,228.95	800,197,887.44	0.00
Junio	898,116,400.61	0.00	0.00	0.00	0.00	898,116,400.61
Julio	0.00	0.00	0.00	0.00	0.00	0.00
Agosto	200,049,077.87	0.00	0.00	0.00	200,049,077.87	0.00
Septiembre	140,094,297.27	0.00	0.00	0.00	0.00	140,094,297.27
Octubre	1,113,498,111.98	0.00	0.00	0.00	0.00	1,113,498,111.98
Noviembre	1,136,195,444.76	0.00	0.00	0.00	0.00	1,136,195,444.76
Diciembre	1,002,385,746.35	0.00	0.00	0.00	0.00	1,002,385,746.35

Fuente: Bolsa de Valores de la República Dominicana

Nota: Los valores presentados incluyen montos transados en dólares en su equivalencia en pesos dominicanos, de acuerdo a la tasa de cambio de ese día presentada por el Banco Central de la República Dominicana

Cuadro 11.5

REPÚBLICA DOMINICANA: Volúmenes transados en la bolsa de valores mercado secundario, por tipo de instrumento, según mes, 2015
(en valores RD\$)

Mes	Total	Tipo de Instrumento										
		Bonos empresariales	Bonos	Papeles comerciales	Certificados inversión, Cupón 0%	Bonos ordinarios	Bonos corporativos	Letras del Banco Central	Bonos de deuda Ley 172-03	Certificados de inversión a plazo fijo	Bonos subordinados	Bonos Ley 172-02
Total	121,470,987,045.88	0.00	0.00	0.00	0.00	0.00	3,267,950,898.08	68,815,057.00	0.00	0.00	0.00	0.00
Enero	4,345,131,773.88	0.00	0.00	0.00	0.00	0.00	0.00	0.00	0.00	0.00	0.00	0.00
Febrero	3,954,867,165.22	0.00	0.00	0.00	0.00	0.00	6,359,841.18	0.00	0.00	0.00	0.00	0.00
Marzo	10,442,125,495.00	0.00	0.00	0.00	0.00	0.00	167,586,973.35	0.00	0.00	0.00	0.00	0.00
Abril	10,290,340,418.18	0.00	0.00	0.00	0.00	0.00	969,318,164.61	0.00	0.00	0.00	0.00	0.00
Mayo	13,298,311,474.34	0.00	0.00	0.00	0.00	0.00	500,858,457.70	0.00	0.00	0.00	0.00	0.00
Junio	16,369,815,264.01	0.00	0.00	0.00	0.00	0.00	94,652.34	0.00	0.00	0.00	0.00	0.00
Julio	14,279,504,705.23	0.00	0.00	0.00	0.00	0.00	618,133,699.79	41,291,302.00	0.00	0.00	0.00	0.00
Agosto	14,453,641,382.30	0.00	0.00	0.00	0.00	0.00	0.00	0.00	0.00	0.00	0.00	0.00
Septiembre	13,187,338,349.65	0.00	0.00	0.00	0.00	0.00	360,161,033.90	0.00	0.00	0.00	0.00	0.00
Octubre	8,926,197,129.54	0.00	0.00	0.00	0.00	0.00	241,381.76	275,237,555.00	0.00	0.00	0.00	0.00
Noviembre	7,324,091,250.99	0.00	0.00	0.00	0.00	0.00	420,726,796.00	0.00	0.00	0.00	0.00	0.00
Diciembre	4,599,622,637.53	0.00	0.00	0.00	0.00	0.00	222,297,462.45	0.00	0.00	0.00	0.00	0.00

Cuadro 11.5, continuación

Mes	Tipo de Instrumento								
	Bonos de Deuda Ley 175-12	Bonos Ley 490-08	Bonos Ley 120-05	Notas Renta Fija BCRD	Bonos Ley 155-13 y 152-14	Certificados de inversión especial BCRD	Bonos de Deuda Ley 366-09	Bonos de Deuda, Ley 498-08	Letras del Tesoro, Ley 366-09
Total	4,772,812,533.29	0.00	0.00	20,431,659,741.07	437,950,926.82	42,807,444,779.29	3,269,183,888.10	0.00	0.00
Enero	116,612,151.66	0.00	0.00	1,059,424,356.88	0.00	1,048,400,888.67	136,352,070.14	0.00	0.00
Febrero	0.00	0.00	0.00	1,377,306,968.34	0.00	1,644,556,348.54	0.00	0.00	0.00
Marzo	513,471,602.22	0.00	0.00	3,066,871,050.30	0.00	1,965,177,652.45	0.00	0.00	0.00
Abril	395,849,325.06	0.00	0.00	3,089,391,312.90	0.00	2,985,264,140.95	13,147,493.15	0.00	0.00
Mayo	1,095,598,442.69	0.00	0.00	2,113,569,408.87	0.00	7,211,883,631.96	0.00	0.00	0.00
Junio	187,839,059.66	0.00	0.00	838,665,015.58	437,950,926.82	8,171,082,800.74	2,101,685,790.98	0.00	0.00
Julio	523,025,979.12	0.00	0.00	1,621,776,467.00	0.00	4,876,370,466.44	496,496,515.34	0.00	0.00
Agosto	105,955,147.59	0.00	0.00	2,148,800,197.98	0.00	3,799,043,824.66	521,502,018.49	0.00	0.00
Septiembre	1,749,646,998.19	0.00	0.00	3,026,744,393.54	0.00	3,713,580,717.81	0.00	0.00	0.00
Octubre	74175526.10	0.00	0.00	1,137,853,918.07	0.00	2,213,548,765.26	0.00	0.00	0.00
Noviembre	0.00	0.00	0.00	110,939,083.05	0.00	2,980,958,344.23	0.00	0.00	0.00
Diciembre	10,638,301.01	0.00	0.00	840,317,568.56	0.00	2,197,577,197.58	0.00	0.00	0.00

Cuadro 11.5

Mes	Tipo de Instrumento					
	Bonos de Deuda, Ley 193-11	Bonos de Deuda, Ley 131-11	Bonos de Deuda, Ley 58-13	Bonos de Deuda, Ley 548-14	Bonos de Deuda, Ley 152-14	Bonos, Leyes 155-13 y 152-14
Total	0.00	7,877,655,495.77	22,426,548,204.95	3,105,265,675.94	3,042,737,299.45	9,962,962,546.11
Enero	0.00	544,365,409.69	1,251,242,136.92	0.00	188,734,759.92	0.00
Febrero	0.00	299,771,823.21	626,872,183.95	0.00	0.00	0.00
Marzo	0.00	2,070,950,990.66	1,064,986,979.62	554,452,246.22	1,038,628,000.18	0.00
Abril	0.00	573,813,426.28	1,228,220,400.41	0.00	1,035,336,154.82	0.00
Mayo	0.00	415,043,420.34	546,928,666.13	634,391,062.12	780,038,384.53	0.00
Junio	0.00	151,844,818.56	4,480,652,199.33	0.00	0.00	0.00
Julio	0.00	0.00	1,559,301,841.25	0.00	0.00	4,543,108,434.29
Agosto	0.00	1,762,466,440.33	4,387,692,997.92	1,728,180,755.33	0.00	0.00
Septiembre	0.00	248,525,332.50	3,849,909,513.94	0.00	0.00	238,770,359.78
Octubre	0.00	507,319,663.56	2,814,232,658.60	0.00	0.00	2,149,129,026.19
Noviembre	0.00	1,053,330,213.15	518,330,184.80	0.00	0.00	2,239,806,629.76
Diciembre	0.00	250,223,957.49	98,178,442.08	188,241,612.27	0.00	792,148,096.09

Fuente: Bolsa de Valores de la República Dominicana

Nota: Los valores presentados incluyen montos transados en dólares en su equivalencia en pesos dominicanos, de acuerdo a la tasa de cambio de ese día presentada por el Banco Central de la República Dominicana

Cuadro 11.6

REPÚBLICA DOMINICANA: Volúmenes transados en la Bolsa de Valores, mercado primario, por actividad económica, según mes, 2015
(en valores RD\$)

Mes	Total	Actividad económica			
		Servicios	Industrial	Energía	Sector financiero
Total	9,213,087,459.14	0.00	0.00	2,570,540,792.99	6,642,546,666.15
Enero	536,040,799.82	0.00	0.00	89,196,260.12	446,844,539.70
Febrero	548,384,340.30	0.00	0.00	0.00	548,384,340.30
Marzo	1,342,058,379.52	0.00	0.00	0.00	1,342,058,379.52
Abril	1,355,153,744.27	0.00	0.00	1,345,149,088.11	10,004,656.16
Mayo	941,111,116.39	0.00	0.00	0.00	941,111,116.39
Junio	898,116,400.61	0.00	0.00	0.00	898,116,400.61
Julio	0.00	0.00	0.00	0.00	0.00
Agosto	200,049,077.87	0.00	0.00	0.00	200,049,077.87
Septiembre	140,094,297.27	0.00	0.00	0.00	140,094,297.27
Octubre	1,113,498,111.98	0.00	0.00	0.00	1,113,498,111.98
Noviembre	1,136,195,444.76	0.00	0.00	1,136,195,444.76	0.00
Diciembre	1,002,385,746.35	0.00	0.00	0.00	1,002,385,746.35

Fuente: Bolsa de Valores de la República Dominicana

Nota: Los valores presentados incluyen montos transados en dólares en su equivalencia en pesos dominicanos, de acuerdo a la tasa de cambio de ese día presentada por el Banco Central de la República Dominicana

Cuadro 11.7

REPÚBLICA DOMINICANA: Volúmenes transados en la Bolsa de Valores, mercado secundario, por actividad económica, según mes, 2015
(en valores RD\$)

Mes	Total	Actividad económica					
		Servicios	Comercial	Sector público	Industrial	Energía	Sector financiero
Total	121,470,987,045.88	0.00	0.00	103,749,394,765.49	0.00	163,779,467.52	17,557,812,812.86
Enero	4,345,131,773.88	0.00	0.00	4,345,131,773.88	0.00	0.00	0.00
Febrero	3,954,867,165.22	0.00	0.00	3,948,507,324.04	0.00	6,319,976.80	39,864.38
Marzo	10,442,125,495.00	0.00	0.00	10,274,538,521.65	0.00	2,007,657.53	165,579,315.82
Abril	10,290,340,418.18	0.00	0.00	9,321,022,253.57	0.00	0.00	969,318,164.61
Mayo	13,298,311,474.34	0.00	0.00	12,797,453,016.64	0.00	25,369,349.31	475,489,108.39
Junio	16,369,815,264.01	0.00	0.00	16,369,720,611.67	0.00	94,652.34	0.00
Julio	14,279,504,705.23	0.00	0.00	13,661,371,005.44	0.00	0.00	618,133,699.79
Agosto	14,453,641,382.30	0.00	0.00	0.00	0.00	0.00	14,453,641,382.30
Septiembre	13,187,338,349.65	0.00	0.00	12,827,177,315.76	0.00	0.00	360,161,033.90
Octubre	8,926,197,129.54	0.00	0.00	8,923,783,312.78	0.00	2,413,816.76	0.00
Noviembre	7,324,091,250.99	0.00	0.00	6,903,364,454.99	0.00	80,295,150.68	340,431,645.32
Diciembre	4,599,622,637.53	0.00	0.00	4,377,325,175.08	0.00	47,278,864.10	175,018,598.35

Fuente: Bolsa de Valores de la República Dominicana

Nota: Los valores presentados incluyen montos transados en dólares en su equivalencia en pesos dominicanos, de acuerdo a la tasa de cambio de ese día presentada por el Banco Central de la República Dominicana



12 Finanzas públicas

Estadísticas Económicas 2016

Cuadro 12.1
 REPÚBLICA DOMINICANA: Ingresos fiscales, por partidas, según mes, 2015
 (en millones RD\$)

Mes	Total de ingresos corrientes, donaciones, fuentes financieras y aplicaciones financieras	Subtotal ingresos corrientes y de capital	A) Ingresos corrientes	A-I) Impuestos	A-I. 1) Impuestos sobre los ingresos	A-I. 1.1) Impuestos sobre la renta de personas físicas	A-I. 1.2) Impuestos sobre los ingresos de las empresas y otras corporaciones	A-I. 1.3) Impuestos sobre los ingresos aplicados sin distinción de persona jurídica	A-I. 1.4) Accesorios sobre los impuestos a los ingresos	A-I. 2) Impuestos sobre la propiedad	A-I. 2.1) Impuestos sobre la propiedad y transacciones financieras y de capital
Total	792,076.90	441,862.50	441,847.40	412,762.10	119,819.20	35,548.60	61,694.90	21,525.60	1,050.10	19,044.10	18,336.30
Enero	245,807.80	40,005.50	40,005.50	38,595.90	12,754.00	3,895.40	6,631.10	2,173.80	53.70	1,148.30	1,106.70
Febrero	44,917.20	30,819.60	30,819.60	29,358.00	8,026.00	2,993.80	3,802.40	1,171.70	58.10	1,125.10	1,073.90
Marzo	54,815.40	33,868.90	33,868.90	31,528.20	8,308.70	3,106.00	3,637.10	1,497.90	67.70	1,972.30	1,899.70
Abril	56,442.70	48,700.00	48,686.10	44,406.30	19,583.80	3,049.20	14,140.20	2,138.50	255.90	2,433.20	2,378.00
Mayo	82,709.70	36,705.20	36,704.60	32,065.70	8,719.70	3,134.70	3,563.40	1,943.10	78.50	1,485.60	1,429.50
Junio	47,218.10	33,715.30	33,715.30	31,478.90	8,295.00	2,886.60	3,620.50	1,654.90	133.00	1,385.70	1,319.20
Julio	46,069.40	37,716.60	37,716.60	35,148.60	10,019.40	2,653.70	5,712.40	1,592.10	61.20	1,625.20	1,569.80
Agosto	44,085.10	35,837.70	35,837.70	34,210.30	10,489.70	2,889.80	4,602.80	2,930.50	66.60	1,251.20	1,202.80
Septiembre	41,033.00	35,549.60	35,549.60	31,656.90	7,394.00	2,645.80	3,420.30	1,268.50	59.40	1,632.50	1,567.80
Octubre	40,223.20	37,800.70	37,800.70	36,350.30	10,179.20	2,550.70	5,724.80	1,846.00	57.70	2,390.80	2,326.00
Noviembre	34,756.20	34,099.20	34,098.60	32,706.30	7,920.40	2,857.00	3,356.70	1,651.00	55.70	1,188.00	1,125.70
Diciembre	53,999.10	37,044.20	37,044.20	35,256.70	8,129.30	2,885.90	3,483.20	1,657.60	102.60	1,406.20	1,337.20

Cuadro 12.1, continuación

Mes	Impuesto a la propiedad inmobiliaria (IPI) (impuesto a las viviendas suntuarias IVSS)	Impuestos sobre activos	Impuestos sobre operaciones inmobiliarias	Impuestos sobre transferencias de bienes muebles	Impuesto sobre los cheques	Otros	A-I. 2.2) Accesorios sobre la propiedad	A-I. 3) Impuestos internos sobre mercancías y servicios	A-I. 3.1) Impuestos sobre los bienes y servicios	ITBIS interno	ITBIS externo
Total	1,754.90	3,445.10	5,169.20	947.00	5,950.80	1,069.30	707.80	242,282.30	147,038.80	84,921.70	62,117.10
Enero	38.20	137.80	283.10	81.10	502.00	64.50	41.60	22,417.40	12,832.20	8,533.00	4,299.20
Febrero	130.30	50.90	407.80	77.70	345.80	61.40	51.20	18,058.50	11,123.90	6,895.20	4,228.70
Marzo	562.90	112.60	437.20	89.50	558.30	139.20	72.60	18,745.10	11,973.00	6,908.60	5,064.40
Abril	82.40	1,253.20	374.50	78.50	431.40	158.00	55.20	20,052.40	11,892.70	7,267.10	4,625.60
Mayo	75.90	140.50	434.30	78.40	571.10	129.30	56.10	19,215.60	11,921.90	6,848.90	5,073.00
Junio	68.00	142.90	486.00	76.40	458.00	87.90	66.50	19,313.60	11,935.80	6,875.30	5,060.50
Julio	57.20	168.30	574.40	75.60	616.90	77.40	55.40	20,511.40	12,315.20	6,954.10	5,361.10
Agosto	91.70	78.10	462.50	75.60	440.20	54.70	48.40	19,844.50	12,330.70	7,273.30	5,057.40
Septiembre	480.70	103.10	444.40	68.50	420.10	51.00	64.70	19,835.90	12,484.90	6,947.00	5,537.90
Octubre	68.30	1,062.40	447.30	81.10	585.80	81.10	64.80	21,015.20	12,358.90	6,470.50	5,888.40
Noviembre	49.50	103.90	382.40	77.80	454.60	57.50	62.30	20,585.90	12,690.30	6,820.50	5,869.80
Diciembre	49.80	91.40	435.30	86.80	566.60	107.30	69.00	22,686.80	13,179.30	7,128.20	6,051.10

Cuadro 12.1, continuación

Mes	A-I. 3.2) Impuestos adicionales y selectivos sobre bienes y servicios	Impuestos específico sobre los hidrocarburos, Ley No. 112-00	Impuestos selectivo ad Valorem sobre hidrocarburos, Ley No.557-05	Impuestos selectivos a bebidas alcohólicas	Impuestos selectivo al tabaco y los cigarrillos	Impuestos selectivo a las telecomunicaciones	Impuestos electivo a los seguros	Otros	A-I 3.3) Impuestos sobre el uso de bienes y licencias	Registro de propiedad de vehículo	Derecho de circulación vehículos de motor
Total	84,358.80	29,988.50	13,326.70	22,371.30	4,532.10	6,374.70	4,300.80	3,464.70	9,926.80	6,989.90	1,558.00
Enero	8,494.50	2,737.30	1,190.30	2,681.40	723.10	568.90	407.30	186.20	1,012.30	505.80	390.30
Febrero	5,978.80	2,361.60	975.30	1,464.20	162.10	536.10	294.40	185.10	875.30	550.30	211.70
Marzo	5,762.90	2,213.20	1,009.20	1,300.40	248.60	497.40	293.30	200.80	924.20	776.30	33.60
Abril	7,506.90	2,841.20	1,303.60	1,770.00	355.60	527.50	424.50	284.50	576.40	444.20	20.00
Mayo	6,539.20	2,224.40	1,228.60	1,541.60	351.80	532.30	315.90	344.60	674.30	537.20	21.30
Junio	6,653.00	2,240.00	1,101.20	1,707.50	373.30	536.00	351.70	343.30	661.70	529.10	19.90
Julio	7,428.60	2,778.60	1,363.00	1,708.40	366.50	526.60	425.90	259.60	702.30	564.70	20.10
Agosto	6,714.40	2,197.30	1,007.30	1,801.50	418.60	532.40	433.30	324.00	722.70	591.00	20.10
Septiembre	6,669.70	2,298.40	996.40	1,869.60	373.00	551.10	354.80	226.40	613.60	483.80	17.50
Octubre	7,670.60	2,842.40	1,109.70	2,061.00	367.60	529.30	332.30	428.30	903.70	654.40	138.90
Noviembre	6,884.80	2,286.40	898.60	2,110.40	445.90	518.90	345.90	278.70	931.50	602.30	207.90
Diciembre	8,055.40	2,967.70	1,143.50	2,355.30	346.00	518.20	321.50	403.20	1,328.80	750.80	456.70

Cuadro 12.1, continuación

Mes	Licencias para portar armas de fuego	Impuestos específicos bancas de apuestas de lotería	Impuestos específico bancas de apuestas deportivas	A-I 3.4) Accesorios sobre impuestos internos a mercancías y servicios	A-I. 4) Impuestos sobre el comercio y las transacciones/comercio exterior	A-I. 4.1) Sobre las importaciones	Arancel	Otros	A-I. 4.2) Sobre las exportaciones	A-I. 4.3) Otros impuestos sobre el comercio exterior	Impuestos a la salida de pasajeros al exterior por aeropuertos y puertos
Total	170.80	965.60	242.50	957.90	31,100.10	25,211.50	24,378.00	833.50	7.60	5,881.00	5,535.20
Enero	16.00	80.30	19.90	78.40	2,240.20	1,661.70	1,640.30	21.40	0.00	578.50	546.00
Febrero	15.90	79.10	18.30	80.50	2,106.40	1,589.40	1,589.40	0.00	1.10	515.90	489.20
Marzo	14.60	80.90	18.80	85.00	2,447.80	1,923.00	1,923.00	0.00	3.10	521.70	491.70
Abril	12.20	81.60	18.40	76.40	2,305.10	1,745.60	1,745.60	0.00	0.00	559.50	530.40
Mayo	12.20	83.00	20.60	80.20	2,605.50	2,143.70	2,143.70	0.00	0.00	461.80	433.00
Junio	10.30	82.10	20.30	63.10	2,444.00	2,027.30	2,027.30	0.00	3.40	413.30	384.80
Julio	15.90	80.00	21.60	65.30	2,951.50	2,403.10	2,125.90	277.20	0.00	548.40	516.90
Agosto	13.20	79.90	18.50	76.70	2,580.00	1,990.60	1,946.70	43.90	0.00	589.40	561.60
Septiembre	12.10	81.80	18.40	67.70	2,760.80	2,274.30	2,169.60	104.70	0.00	486.50	456.60
Octubre	11.50	80.40	18.50	82.00	2,714.40	2,334.70	2,334.70	0.00	0.00	379.70	354.20
Noviembre	14.90	81.30	25.10	79.30	2,968.00	2,555.20	2,275.20	280.00	0.00	412.80	386.00
Diciembre	22.00	75.20	24.10	123.30	2,976.40	2,562.90	2,456.60	106.30	0.00	413.50	384.80

Cuadro 12.1, continuación

Mes	Derechos consulares	Otros	A-I. 5) Impuestos ecológicos	A-I. 6) Impuestos diversos	A-II) Contribuciones sociales	A-III) Transferencias corrientes	A-IV) Ingresos por contraprestaciones	A-IV. 1) Ventas de bienes y servicios	A-IV. 1.1) Ventas de mercancías del estado	PROMESE	Otra ventas de mercancías del Gobierno central
Total	136.50	209.30	515.20	1.20	1,483.30	105.00	15,706.20	12,923.20	1,088.40	1,000.50	31.60
Enero	10.90	21.60	35.90	0.10	113.40	0.00	1,059.30	851.70	70.10	68.70	0.30
Febrero	10.40	16.30	41.90	0.10	126.40	0.00	1,148.30	913.00	75.10	71.70	2.40
Marzo	12.80	17.20	54.30	0.00	120.20	0.00	1,410.60	1,145.30	88.00	83.20	2.90
Abril	11.30	17.80	31.60	0.20	138.00	0.00	1,310.40	1,063.80	114.70	81.80	2.80
Mayo	11.00	17.80	39.20	0.10	115.90	40.00	1,553.60	1,346.70	84.10	79.50	2.80
Junio	12.20	16.30	40.50	0.10	123.30	0.00	1,435.50	1,190.20	91.80	86.60	2.70
Julio	12.60	18.90	40.90	0.20	115.70	0.00	1,544.10	1,292.60	100.10	94.10	3.70
Agosto	12.00	15.80	44.80	0.10	140.80	30.00	1,227.40	1,009.10	85.40	80.20	3.30
Septiembre	11.80	18.10	33.70	0.00	113.90	0.00	1,606.90	1,365.10	97.10	90.30	3.20
Octubre	11.60	13.90	50.50	0.20	142.30	20.00	1,113.30	920.00	102.60	94.30	3.30
Noviembre	10.10	16.70	43.90	0.10	112.60	15.00	1,092.50	850.40	89.30	85.20	2.90
Diciembre	9.80	18.90	58.00	0.00	120.80	0.00	1,204.30	975.30	90.10	84.90	1.30

Cuadro 12.1, continuación

Mes	Otra ventas de mercancías del Gobierno central	Ingresos de las instituciones centralizadas en mercancías en la Cuenta Única del Tesoro	Otras ventas	A-IV. 1.2) Ventas de servicios del Estado	Otras ventas de servicios del Gobierno central	Ingresos de las instituciones centralizadas en servicios en la Cuenta Única del Tesoro	Servicio de transporte (incluye el Metro)	Otros	A-IV. 2) Tasas	Tarjetas de turismo	Expedición y renovación de pasaportes
Total	31.60	52.60	3.70	11,834.80	204.00	10,233.50	1,311.90	85.40	2,755.50	1,957.90	776.50
Enero	0.30	0.90	0.20	781.60	16.10	671.50	89.40	4.60	205.40	143.10	60.80
Febrero	2.40	0.90	0.10	837.90	22.10	704.90	105.80	5.10	233.00	175.40	55.90
Marzo	2.90	1.40	0.50	1,057.30	24.40	901.20	123.80	7.90	262.60	188.00	72.70
Abril	2.80	29.90	0.20	949.10	15.50	809.80	102.50	21.30	244.30	174.70	67.90
Mayo	2.80	1.60	0.20	1,262.60	13.70	1,140.20	103.60	5.10	204.60	138.30	64.60
Junio	2.70	2.00	0.50	1,098.40	13.60	969.60	109.90	5.30	242.80	171.80	69.10
Julio	3.70	2.20	0.10	1,192.50	18.70	1,060.70	107.60	5.50	248.90	174.40	72.40
Agosto	3.30	1.30	0.60	923.70	16.10	804.30	98.70	4.60	216.10	148.70	65.50
Septiembre	3.20	3.40	0.20	1,268.00	16.80	1,122.30	121.20	7.70	239.50	172.40	65.20
Octubre	3.30	4.20	0.80	817.40	17.60	673.70	120.50	5.60	191.00	123.30	66.00
Noviembre	2.90	1.10	0.10	761.10	14.50	627.00	114.00	5.60	240.10	179.50	59.00
Diciembre	1.30	3.70	0.20	885.20	14.90	748.30	114.90	7.10	227.20	168.30	57.40

Cuadro 12.1, continuación

Mes	Otros	A-IV. 3) Derechos administrativos	A-V) Otros ingresos	A-V. 1) Rentas de la propiedad	Dividendos por inversiones empresariales	Intereses	Arriendo de activos tangibles no producidos	Otros	A-V. 2) Multas y sanciones	A-V. 3) Ingresos diversos	A.VI) Ingresos por especificar
Total	21.10	27.50	11,790.80	11,281.50	4,592.70	4,810.20	1,878.60	0.00	432.00	77.30	0.00
Enero	1.50	2.20	236.90	228.90	0.00	0.00	228.90	0.00	4.00	4.00	0.00
Febrero	1.70	2.30	186.90	169.90	0.00	0.00	169.90	0.00	13.50	3.50	0.00
Marzo	1.90	2.70	809.90	792.80	0.00	666.10	126.70	0.00	13.40	3.70	0.00
Abril	1.70	2.30	2,831.40	2,804.10	2,447.50	246.70	109.90	0.00	22.70	4.60	0.00
Mayo	1.70	2.30	2,929.40	2,917.70	358.20	2,423.20	136.30	0.00	7.30	4.40	0.00
Junio	1.90	2.50	677.60	663.50	0.00	547.00	116.50	0.00	11.50	2.60	0.00
Julio	2.10	2.60	908.20	868.40	0.00	717.70	150.70	0.00	12.90	26.90	0.00
Agosto	1.90	2.20	229.20	214.00	0.00	0.00	214.00	0.00	9.70	5.50	0.00
Septiembre	1.90	2.30	2,171.90	2,153.90	1,787.00	209.50	157.40	0.00	14.50	3.50	0.00
Octubre	1.70	2.30	174.80	157.90	0.00	0.00	157.90	0.00	13.00	3.90	0.00
Noviembre	1.60	2.00	172.20	156.10	0.00	0.00	156.10	0.00	12.90	3.20	0.00
Diciembre	1.50	1.80	462.40	154.30	0.00	0.00	154.30	0.00	296.60	11.50	0.00

Cuadro 12.1, continuación

Mes	B) Ingresos de capital	Ventas de activos no financieros	C) Donaciones	D) Fuentes financieras	D.I) Disminución de activos financieros	Recuperación de préstamos internos	D.II) Incremento de pasivos financieros	D.II-1) Incremento de pasivos corrientes	D.II-2) Incremento de pasivos no corrientes	D.II-2.1) Incremento de documentos externo por pagar a largo plazo	D.II-2.2) Colocación de títulos, valores de la deuda pública a largo plazo
Total	15.10	15.10	96,157.40	253,392.00	104.30	104.30	253,287.70	0.00	253,287.70	0,00	198.325,80
Enero	0.00	0.00	93,475.70	112,323.80	0.00	0.00	112,323.80	0.00	112,323.80		
Febrero	0.00	0.00	239.70	13,732.00	30.70	30.70	13,701.30	0.00	13,701.30	0,00	111.476,10
Marzo	0.00	0.00	218.10	20,276.20	14.30	14.30	20,261.90	0.00	20,261.90	0,00	0,00
Abril	13.90	13.90	279.20	7,460.10	0.00	0.00	7,460.10	0.00	7,460.10	0,00	14.000,00
Mayo	0.60	0.60	268.50	45,722.40	0.00	0.00	45,722.40	0.00	45,722.40	0,00	6.000,00
Junio	0.00	0.00	273.40	13,223.00	0.00	0.00	13,223.00	0.00	13,223.00	0,00	44.805,00
Julio	0.00	0.00	54.70	8,295.70	0.00	0.00	8,295.70	0.00	8,295.70	0,00	12.000,00
Agosto	0.00	0.00	78.70	8,163.40	28.20	28.20	8,135.20	0.00	8,135.20	0,00	7.044,70
Septiembre	0.00	0.00	71.80	5,402.60	31.00	31.00	5,371.60	0.00	5,371.60	0,00	0,00
Octubre	0.00	0.00	165.80	2,231.80	0.10	0.10	2,231.70	0.00	2,231.70	0,00	3.000,00
Noviembre	0.60	0.60	177.10	477.60	0.00	0.00	477.60	0.00	477.60	0,00	0,00
Diciembre	0.00	0.00	854.70	16,083.40	0.00	0.00	16,083.40	0.00	16,083.40	0,00	0,00

Cuadro 12.1, continuación

Mes	De la deuda pública interna a largo plazo	De la deuda pública externa a largo plazo	D.II-2.3) Obtención de préstamos de la deuda pública a largo plazo	De la deuda pública interna a largo plazo	De la deuda pública externa a largo plazo	E) Aplicaciones financieras	E.I) Incremento de disponibilidades (reintegros de cheques de periodos anteriores)	E.II) Fondo para registro y devolución de los depósitos en excesos en la cuenta del Tesoro
Total	42.000,00	156.325,80	54.961,90	0,00	54.961,90	665,00	550,00	115,00
Enero								
Febrero	0,00	111.476,10	847,70	0,00	847,70	2,80	2,80	0,00
Marzo	0,00	0,00	13.701,30	0,00	13.701,30	125,90	10,90	115,00
Abril	14.000,00	0,00	6.261,90	0,00	6.261,90	452,20	452,20	0,00
Mayo	6.000,00	0,00	1.460,10	0,00	1.460,10	3,40	3,40	0,00
Junio	0,00	44.805,00	917,40	0,00	917,40	13,60	13,60	0,00
Julio	12.000,00	0,00	1.223,00	0,00	1.223,00	6,40	6,40	0,00
Agosto	7.000,00	44,70	1.251,00	0,00	1.251,00	2,40	2,40	0,00
Septiembre	0,00	0,00	8.135,20	0,00	8.135,20	5,30	5,30	0,00
Octubre	3.000,00	0,00	2.371,60	0,00	2.371,60	9,00	9,00	0,00
Noviembre	0,00	0,00	2.231,70	0,00	2.231,70	24,90	24,90	0,00
Diciembre	0,00	0,00	477,60	0,00	477,60	2,30	2,30	0,00

Fuente: Ministerio de Hacienda, Sistema Integrado de Gestión Financiera (SIGEF), Informe de Ejecución de Ingresos

Notas: Las recaudaciones en dólares fueron incluidas convertidas con la tasa oficial

Estas cifras excluyen los fondos especiales y de terceros, e ingresos de otras direcciones e instituciones, y los depósitos en exceso de las recaudadoras. Tampoco incluye (en ingresos corrientes) los reintegros de cheques y los depósitos en exceso. Además excluye los ingresos de la Cuenta Única del Tesoro de las instituciones centralizadas que no están en el presupuesto

Cifras preliminares, sujetas a rectificación

Cuadro 12.2

REPÚBLICA DOMINICANA: Ingresos fiscales dirección General de Impuestos Internos, por partidas, según mes, 2015
(en millones RD\$)

Mes	A) Ingresos corrientes	A-I.) Total de Impuestos	A-I. 1) Impuestos sobre los Ingresos	Impuestos sobre la renta de las personas	Impuestos sobre los ingresos de las empresas	Impuestos sobre los ingresos aplicados sin distinción de persona	Accesorios sobre los impuestos a los ingresos	A-I. 2) Impuesto sobre la propiedad	A-I. 2.1) Impuestos sobre la propiedad y transacciones financieras y de capital	Impuesto a la propiedad inmobiliaria, IPI, impuesto a las viviendas suntuarias (IVISS)	Impuestos sobre activos
Total	320,609.70	316,500.10	119,819.20	35,548.60	61,694.90	21,525.60	1,050.10	19,044.10	18,336.30	1,754.90	3,445.10
Enero	32,511.10	32,127.30	12,754.00	3,895.40	6,631.10	2,173.80	53.70	1,148.30	1,106.70	38.20	137.80
Febrero	23,395.60	23,029.20	8,026.00	2,993.80	3,802.40	1,171.70	58.10	1,125.10	1,073.90	130.30	50.90
marzo	24,276.50	23,939.60	8,308.70	3,106.00	3,637.10	1,497.90	67.70	1,972.30	1,899.70	562.90	112.60
abril	37,813.10	37,497.00	19,583.80	3,049.20	14,140.20	2,138.50	255.90	2,433.20	2,378.00	82.40	1,253.20
mayo	24,448.50	24,158.10	8,719.70	3,134.70	3,563.40	1,943.10	78.50	1,485.60	1,429.50	75.90	140.50
Junio	23,961.20	23,653.90	8,295.00	2,886.60	3,620.50	1,654.90	133.00	1,385.70	1,319.20	68.00	142.90
Julio	27,123.00	26,753.30	10,019.40	2,653.70	5,712.40	1,592.10	61.20	1,625.20	1,569.80	57.20	168.30
Agosto	26,801.30	26,418.80	10,489.70	2,889.80	4,602.80	2,930.50	66.60	1,251.20	1,202.80	91.70	78.10
Septiembre	23,419.30	23,067.10	7,394.00	2,645.80	3,420.30	1,268.50	59.40	1,632.50	1,567.80	480.70	103.10
Octubre	27,304.60	27,001.80	10,179.20	2,550.70	5,724.80	1,846.00	57.70	2,390.80	2,326.00	68.30	1,062.40
Noviembre	23,664.50	23,309.10	7,920.40	2,857.00	3,356.70	1,651.00	55.70	1,188.00	1,125.70	49.50	103.90
Diciembre	25,891.00	25,544.90	8,129.30	2,885.90	3,483.20	1,657.60	102.60	1,406.20	1,337.20	49.80	91.40

Cuadro 12.2, continuación

Mes	Impuesto sobre operaciones inmobiliarias	Impuestos sobre transferencias de bienes muebles	Impuesto sobre las sucesiones y donaciones	Impuesto sobre cheques	Otros	A-I. 2.2) Accesorios sobre la propiedad	A-I. 3) Impuestos internos sobre mercancías y servicios	A-I. 3.1) Impuestos sobre los bienes y servicios	Impuestos a las transferencias de bienes industrializados y servicios	A-I. 3.2) Impuestos adicionales y selectivos sobre bienes y servicios	Impuesto específico sobre los hidrocarburos, ley No. 112-00
Total	5,169.20	947.00	417.70	5,950.80	651.60	707.80	171,582.20	84,921.70	84,921.70	76,330.20	29,988.50
Enero	283.10	81.10	12.70	502.00	51.80	41.60	17,642.50	8,533.00	8,533.00	8,066.70	2,737.30
Febrero	407.80	77.70	34.30	345.80	27.10	51.20	13,346.80	6,895.20	6,895.20	5,541.90	2,361.60
marzo	437.20	89.50	60.80	558.30	78.40	72.60	13,112.50	6,908.60	6,908.60	5,245.60	2,213.20
abril	374.50	78.50	25.70	431.40	132.30	55.20	14,917.60	7,267.10	7,267.10	7,031.50	2,841.20
mayo	434.30	78.40	21.80	571.10	107.50	56.10	13,480.30	6,848.90	6,848.90	5,918.40	2,224.40
Junio	486.00	76.40	35.00	458.00	52.90	66.50	13,547.60	6,875.30	6,875.30	5,984.10	2,240.00
Julio	574.40	75.60	38.60	616.90	38.80	55.40	14,550.60	6,954.10	6,954.10	6,873.20	2,778.60
Agosto	462.50	75.60	28.80	440.20	25.90	48.40	14,071.10	7,273.30	7,273.30	6,045.80	2,197.30
Septiembre	444.40	68.50	23.80	420.10	27.20	64.70	13,550.00	6,947.00	6,947.00	5,963.20	2,298.40
Octubre	447.30	81.10	53.30	585.80	27.80	64.80	14,026.60	6,470.50	6,470.50	6,624.90	2,842.40
Noviembre	382.40	77.80	35.00	454.60	22.50	62.30	13,770.60	6,820.50	6,820.50	5,985.60	2,286.40
Diciembre	435.30	86.80	47.90	566.60	59.40	69.00	15,566.00	7,128.20	7,128.20	7,049.30	2,967.70

Cuadro 12.2, continuación

Mes	Impuesto selectivo ad valorem sobre hidrocarburos, ley No.557-05	Impuesto adicional de RD\$2.0 al consumo de gasoil y gasolina premium-regular	Impuestos selectivos a productos derivados del alcohol	Impuesto selectivo a las cervezas	Impuesto selectivo al tabaco y los cigarrillos	Impuesto selectivo a las telecomunicaciones	Impuesto selectivo a los seguros	Otros	A-I. 3.3) Impuestos sobre el uso de bienes y licencias	Impuesto 17% registro de propiedad de vehículo	Derecho de circulación vehículos de motor
Total	13,326.70	1,184.20	4,820.80	11,974.20	4,194.10	6,374.70	4,300.80	166.20	9,756.00	6,989.90	1,558.00
Enero	1,190.30	103.70	990.30	1,367.10	684.60	568.90	407.30	17.20	996.30	505.80	390.30
Febrero	975.30	93.40	357.80	779.50	134.40	536.10	294.40	9.40	859.40	550.30	211.70
marzo	1,009.20	85.70	144.00	772.60	226.50	497.40	293.30	3.70	909.60	776.30	33.60
abril	1,303.60	112.50	443.60	1,043.30	325.60	527.50	424.50	9.70	564.20	444.20	20.00
mayo	1,228.60	89.00	259.20	928.90	331.60	532.30	315.90	8.50	662.10	537.20	21.30
Junio	1,101.20	90.80	322.50	972.10	344.40	536.00	351.70	25.40	651.40	529.10	19.90
Julio	1,363.00	110.70	322.60	987.80	344.20	526.60	425.90	13.80	686.40	564.70	20.10
Agosto	1,007.30	86.70	368.70	1,045.90	366.00	532.40	433.30	8.20	709.50	591.00	20.10
Septiembre	996.40	92.40	316.20	990.40	354.00	551.10	354.80	9.50	601.50	483.80	17.50
Octubre	1,109.70	113.30	348.90	962.10	350.20	529.30	332.30	36.70	892.20	654.40	138.90
Noviembre	898.60	90.70	372.50	1,050.00	415.50	518.90	345.90	7.10	916.60	602.30	207.90
Diciembre	1,143.50	115.30	574.50	1,074.50	317.10	518.20	321.50	17.00	1,306.80	750.80	456.70

Cuadro 12.2, continuación

Mes	Impuestos específicos sobre bancas de apuestas de lotería	Impuestos específicos sobre bancas de apuestas deportivas	A-I. 3.4) Accesorios sobre impuestos internos a mercancías y servicios	A-I. 4) Impuesto sobre el comercio y las transacciones de comercio exterior	Salida de pasajeros al exterior por aeropuertos	Otros	A-I. 5) Impuesto ecológicos	A-I. 6) Impuesto diversos	A-II) Ingresos por contraprestación	A-II. 1) Ventas de bienes y servicios	Ventas de mercancías del Estado
Total	965.60	242.50	574.30	5,538.20	5,535.20	3.00	515.20	1.20	2,010.20	3.70	3.70
Enero	80.30	19.90	46.50	546.50	546.00	0.50	35.90	0.10	147.00	0.20	0.20
Febrero	79.10	18.30	50.30	489.30	489.20	0.10	41.90	0.10	179.50	0.10	0.10
marzo	80.90	18.80	48.70	491.80	491.70	0.10	54.30	0.00	193.10	0.50	0.50
abril	81.60	18.40	54.80	530.60	530.40	0.20	31.60	0.20	178.90	0.20	0.20
mayo	83.00	20.60	50.90	433.20	433.00	0.20	39.20	0.10	142.50	0.20	0.20
Junio	82.10	20.30	36.80	385.00	384.80	0.20	40.50	0.10	176.70	0.50	0.50
Julio	80.00	21.60	36.90	517.00	516.90	0.10	40.90	0.20	179.20	0.10	0.10
Agosto	79.90	18.50	42.50	561.90	561.60	0.30	44.80	0.10	153.40	0.60	0.60
Septiembre	81.80	18.40	38.30	456.90	456.60	0.30	33.70	0.00	176.80	0.20	0.20
Octubre	80.40	18.50	39.00	354.50	354.20	0.30	50.50	0.20	128.10	0.80	0.80
Noviembre	81.30	25.10	47.90	386.10	386.00	0.10	43.90	0.10	183.20	0.10	0.10
Diciembre	75.20	24.10	81.70	385.40	384.80	0.60	58.00	0.00	171.80	0.20	0.20

Cuadro 12.2, continuación

Mes	Ventas servicios del Estado	A-II. 2) Tasas	Tarjetas de turismo	Otros	A-II. 3) Derechos administrativos	A-III) Otros ingresos	A-III. 1) Rentas de las propiedades	A-III. 1.1) Arriendo de activos tangibles no producidos	Regalía neta por función- RNF	Otros
Total	0.00	1,979.00	1,957.90	21.10	27.50	2,099.40	1,878.60	1,878.60	1,878.60	0.00
Enero	0.00	144.60	143.10	1.50	2.20	236.80	228.90	228.90	228.90	0.00
Febrero	0.00	177.10	175.40	1.70	2.30	186.90	169.90	169.90	169.90	0.00
marzo	0.00	189.90	188.00	1.90	2.70	143.80	126.70	126.70	126.70	0.00
abril	0.00	176.40	174.70	1.70	2.30	137.20	109.90	109.90	109.90	0.00
mayo	0.00	140.00	138.30	1.70	2.30	147.90	136.30	136.30	136.30	0.00
Junio	0.00	173.70	171.80	1.90	2.50	130.60	116.50	116.50	116.50	0.00
Julio	0.00	176.50	174.40	2.10	2.60	190.50	150.70	150.70	150.70	0.00
Agosto	0.00	150.60	148.70	1.90	2.20	229.10	214.00	214.00	214.00	0.00
Septiembre	0.00	174.30	172.40	1.90	2.30	175.40	157.40	157.40	157.40	0.00
Octubre	0.00	125.00	123.30	1.70	2.30	174.70	157.90	157.90	157.90	0.00
Noviembre	0.00	181.10	179.50	1.60	2.00	172.20	156.10	156.10	156.10	0.00
Diciembre	0.00	169.80	168.30	1.50	1.80	174.30	154.30	154.30	154.30	0.00

Cuadro 12.2

Mes	Otros	A-III. 2) Multas y sanciones	A-III. 3) Ingresos diversos	A-IV) Ingresos por especificar	B) Ingresos de capital
Total	0.00	143.30	77.50	0.00	0.00
Enero	0.00	3.90	4.00	0.00	0.00
Febrero	0.00	13.50	3.50	0.00	0.00
marzo	0.00	13.40	3.70	0.00	0.00
abril	0.00	22.70	4.60	0.00	0.00
mayo	0.00	7.20	4.40	0.00	0.00
Junio	0.00	11.50	2.60	0.00	0.00
Julio	0.00	12.90	26.90	0.00	0.00
Agosto	0.00	9.60	5.50	0.00	0.00
Septiembre	0.00	14.50	3.50	0.00	0.00
Octubre	0.00	12.80	4.00	0.00	0.00
Noviembre	0.00	12.90	3.20	0.00	0.00
Diciembre	0.00	8.40	11.60	0.00	0.00

Fuente: Ministerio de Hacienda, Sistema Integrado de Gestión Financiera SIGEF, Informe de Ejecución de Ingresos

Notas: Las informaciones en este reporte, Incluyen los dólares convertidos a la tasa oficial

Excluye los fondos especiales y de terceros e Ingresos de otras Direcciones e instituciones y los depósitos en exceso de las recaudadoras

Excluye en los ingresos corrientes los reintegros de cheques y los depósitos en exceso

Cifras preliminares, sujetas a rectificación

Cuadro 12.3

REPÚBLICA DOMINICANA: Ingresos fiscales Dirección General de Aduanas, por partidas, según mes, 2015
(en millones RD\$)

Mes	Total	I) Total de Impuestos	1) Impuestos internos sobre mercancías y servicios	Impuestos sobre los bienes y servicios	Impuestos a las transferencias de bienes industrializados y servicios (ITBIS)	Impuestos adicionales y selectivos sobre bienes y servicios	Impuestos selectivos a productos derivados del alcohol	Impuesto selectivo a las cervezas	Impuesto selectivo al tabaco y los cigarrillos	Impuesto selectivo a las demás mercancías	Otros
Total	95,600.00	95,229.50	69,803.80	62,117.10	62,117.10	7,303.20	5,576.30	0.00	338.10	1,388.80	0.00
Enero	6,446.30	6,441.70	4,758.90	4,299.20	4,299.20	427.80	324.00	0.00	38.50	65.30	0.00
Febrero	6,307.60	6,302.50	4,695.90	4,228.70	4,228.70	436.90	327.00	0.00	27.70	82.20	0.00
Marzo	7,569.10	7,561.20	5,618.00	5,064.40	5,064.40	517.30	383.80	0.00	22.10	111.40	0.00
Abril	6,850.60	6,829.30	5,066.10	4,625.60	4,625.60	419.00	283.20	0.00	30.00	105.80	0.00
Mayo	7,780.30	7,775.20	5,613.80	5,073.00	5,073.00	511.50	353.60	0.00	20.20	137.70	0.00
Junio	7,693.10	7,687.80	5,640.90	5,060.50	5,060.50	554.10	412.80	0.00	28.90	112.40	0.00
Julio	8,372.30	8,366.80	5,944.90	5,361.10	5,361.10	555.40	398.00	0.00	22.30	135.10	0.00
Agosto	7,660.50	7,655.90	5,649.80	5,057.40	5,057.40	558.30	387.00	0.00	52.60	118.70	0.00
Septiembre	8,571.10	8,565.90	6,273.80	5,537.90	5,537.90	706.50	563.00	0.00	19.00	124.50	0.00
Octubre	9,216.30	9,210.70	6,862.30	5,888.40	5,888.40	930.90	749.90	0.00	17.40	163.60	0.00
Noviembre	9,322.10	9,316.50	6,744.70	5,869.80	5,869.80	843.50	687.90	0.00	30.40	125.20	0.00
Diciembre	9,810.70	9,516.00	6,934.70	6,051.10	6,051.10	842.00	706.10	0.00	29.00	106.90	0.00

Cuadro 12.3, continuación

Mes	Accesorios sobre impuestos internos a mercancías y servicios	2) Impuestos sobre el comercio y las transacciones comercio exterior	Impuestos sobre las importaciones	Impuestos arancelarios	Subasta contingentes arancelarios	Impuestos sobre las exportaciones	Otros impuestos sobre el comercio exterior	Salida de pasajeros por la región fronteriza	Otros	II) Tranferencias corrientes	III) Ingresos por contraprestaciones
Total	383.50	25,425.70	25,211.50	24,378.00	833.50	7.60	206.60	138.30	68.30	0.00	82.40
Enero	31.90	1,682.80	1,661.70	1,640.30	21.40	0.00	21.10	16.10	5.00	0.00	4.60
Febrero	30.30	1,606.60	1,589.40	1,589.40	0.00	1.10	16.10	12.30	3.80	0.00	5.10
Marzo	36.30	1,943.20	1,923.00	1,923.00	0.00	3.10	17.10	10.80	6.30	0.00	7.90
Abril	21.50	1,763.20	1,745.60	1,745.60	0.00	0.00	17.60	12.80	4.80	0.00	21.30
Mayo	29.30	2,161.40	2,143.70	2,143.70	0.00	0.00	17.70	11.90	5.80	0.00	5.10
Junio	26.30	2,046.90	2,027.30	2,027.30	0.00	3.40	16.20	12.20	4.00	0.00	5.30
Julio	28.40	2,421.90	2,403.10	2,125.90	277.20	0.00	18.80	12.20	6.60	0.00	5.50
Agosto	34.10	2,006.10	1,990.60	1,946.70	43.90	0.00	15.50	10.80	4.70	0.00	4.60
Septiembre	29.40	2,292.10	2,274.30	2,169.60	104.70	0.00	17.80	11.00	6.80	0.00	5.20
Octubre	43.00	2,348.40	2,334.70	2,334.70	0.00	0.00	13.70	7.60	6.10	0.00	5.60
Noviembre	31.40	2,571.80	2,555.20	2,275.20	280.00	0.00	16.60	9.50	7.10	0.00	5.60
Diciembre	41.60	2,581.30	2,562.90	2,456.60	106.30	0.00	18.40	11.10	7.30	0.00	6.60

Cuadro 12.3

Mes	Ventas de bienes y servicios	Ventas servicios del estado	IV) Otros ingresos	Fondo para registro y devolución de los depósitos en excesos en la Cuenta Única del Tesoro
Total	82.40	82.40	288.10	0.10
Enero	4.60	4.60	0.00	0.00
Febrero	5.10	5.10	0.00	0.40
Marzo	7.90	7.90	0.00	0.00
Abril	21.30	21.30	0.00	0.00
Mayo	5.10	5.10	0.00	0.00
Junio	5.30	5.30	0.00	-0.30
Julio	5.50	5.50	0.00	0.00
Agosto	4.60	4.60	0.00	0.00
Septiembre	5.20	5.20	0.00	0.00
Octubre	5.60	5.60	0.00	0.00
Noviembre	5.60	5.60	0.00	0.00
Diciembre	6.60	6.60	288.10	0.00

Fuente: Ministerio de Hacienda, Sistema Integrado de Gestión financiera (SIGEF), informe de ejecución de ingresos

Notas: El total incluye, I) Impuestos, II) Tranferencias Corrientes, III) Ingresos por contraprestaciones y IV) Otros ingresos

Las cifras Incluyen los dólares convertidos a la tasa oficial

El total excluye, los fondo para registro y devolución de los depósitos en excesos en la Cuenta Única del Tesoro

Excluye en los ingresos corrientes los reintegros de cheques y los depósitos en exceso

Cifras preliminares, sujetas a rectificación

Cuadro 12.4

REPÚBLICA DOMINICANA: Ingresos fiscales en la Tesorería Nacional por partidas, según mes, 2015
(en millones de RD\$)

Mes	Total Ingresos corrientes, ingresos de capital, donaciones, fuentes financieras y aplicaciones financieras, 1)	Sub-total de ingresos corrientes e ingresos de capital	A) Ingresos corrientes	A-I) Impuestos	A-I. 1) Impuestos internos sobre mercancías y servicios	A-I. 1.1) Impuestos adicionales y selectivos sobre bienes y servicios	Impuesto para contribuir al desarrollo de las telecomunicaciones	A-1 1.2) Impuestos sobre uso de bienes y licencias	Licencias para portar armas de fuego	A-I. 2) Impuestos sobre las transacciones en comercio exterior	Derechos consulares
Total	375,867.20	25,652.80	25,637.70	1,032.60	896.10	725.30	725.30	170.80	170.80	136.50	136.50
Enero	206,850.40	1,048.10	1,048.10	26.90	16.00	0.00	0.00	16.00	16.00	10.90	10.90
Febrero	15,214.00	1,116.40	1,116.40	26.30	15.90	0.00	0.00	15.90	15.90	10.40	10.40
Marzo	22,969.80	2,023.30	2,023.30	27.40	14.60	0.00	0.00	14.60	14.60	12.80	12.80
Abril	11,779.00	4,036.30	4,022.40	80.00	68.70	56.50	56.50	12.20	12.20	11.30	11.30
Mayo	50,480.90	4,476.40	4,475.80	132.50	121.50	109.30	109.30	12.20	12.20	11.00	11.00
Junio	15,563.80	2,061.00	2,061.00	137.20	125.00	114.70	114.70	10.30	10.30	12.20	12.20
Julio	10,574.10	2,221.30	2,221.30	28.50	15.90	0.00	0.00	15.90	15.90	12.60	12.60
Agosto	9,623.30	1,375.90	1,375.90	135.60	123.60	110.40	110.40	13.20	13.20	12.00	12.00
Septiembre	9,042.60	3,559.20	3,559.20	23.90	12.10	0.00	0.00	12.10	12.10	11.80	11.80
Octubre	3,702.30	1,279.80	1,279.80	137.80	126.20	114.70	114.70	11.50	11.50	11.60	11.60
Noviembre	1,769.60	1,112.60	1,112.00	80.70	70.60	55.70	55.70	14.90	14.90	10.10	10.10
Diciembre	18,297.40	1,342.50	1,342.50	195.80	186.00	164.00	164.00	22.00	22.00	9.80	9.80

Cuadro 12.4, continuación

Mes	II) Contribuciones sociales	III) Transferencias corrientes	IV) Ingresos por contraprestaciones	Ventas de bienes y servicios	Ventas de mercancías del Estado	PROMESE	Otras ventas de mercancías del Gobierno central	Ingresos de las instituciones centralizadas en mercancías en la Cuenta Única del Tesoro	Otras ventas	Ventas servicios del estado	Otras ventas de servicios del gobierno central
Total	1,483.30	105.00	13,613.60	12,837.10	1,084.70	1,000.50	31.60	52.60	0.00	11,752.40	204.00
Enero	113.40	0.00	907.70	846.90	69.90	68.70	0.30	0.90	0.00	777.00	16.10
Febrero	126.40	0.00	963.70	907.80	75.00	71.70	2.40	0.90	0.00	832.80	22.10
Marzo	120.20	0.00	1,209.60	1,136.90	87.50	83.20	2.90	1.40	0.00	1,049.40	24.40
Abril	138.00	0.00	1,110.20	1,042.30	114.50	81.80	2.80	29.90	0.00	927.80	15.50
Mayo	115.90	40.00	1,406.00	1,341.40	83.90	79.50	2.80	1.60	0.00	1,257.50	13.70
Junio	123.30	0.00	1,253.50	1,184.40	91.30	86.60	2.70	2.00	0.00	1,093.10	13.60
Julio	115.70	0.00	1,359.40	1,287.00	100.00	94.10	3.70	2.20	0.00	1,187.00	18.70
Agosto	140.80	30.00	1,069.40	1,003.90	84.80	80.20	3.30	1.30	0.00	919.10	16.10
Septiembre	113.90	0.00	1,424.90	1,359.70	96.90	90.30	3.20	3.40	0.00	1,262.80	16.80
Octubre	142.30	20.00	979.60	913.60	101.80	94.30	3.30	4.20	0.00	811.80	17.60
Noviembre	112.60	15.00	903.70	844.70	89.20	85.20	2.90	1.10	0.00	755.50	14.50
Diciembre	120.80	0.00	1,025.90	968.50	89.90	84.90	1.30	3.70	0.00	878.60	14.90

Cuadro 12.4, continuación

Mes	Ingresos de las inst. centralizadas en servicios en la Cuenta Única del Tesoro	Servicio transporte (Incluye el Metro)	Otros	Tasas	Expedición y renovación de pasaportes	Otros	V) Otros ingresos	Rentas de propiedad	Dividendos por inversiones empresariales	Dividendos banco de reservas	Dividendos de la refinería
Total	10,233.50	1,311.90	3.00	776.50	776.50	0.00	9,403.20	9,402.90	4,592.70	2,447.50	1,787.00
Enero	671.50	89.40	0.00	60.80	60.80	0.00	0.10	0.00	0.00	0.00	0.00
Febrero	704.90	105.80	0.00	55.90	55.90	0.00	0.00	0.00	0.00	0.00	0.00
Marzo	901.20	123.80	0.00	72.70	72.70	0.00	666.10	666.10	0.00	0.00	0.00
Abril	809.80	102.50	0.00	67.90	67.90	0.00	2,694.20	2,694.20	2,447.50	2,447.50	0.00
Mayo	1,140.20	103.60	0.00	64.60	64.60	0.00	2,781.40	2,781.40	358.20	0.00	0.00
Junio	969.60	109.90	0.00	69.10	69.10	0.00	547.00	547.00	0.00	0.00	0.00
Julio	1,060.70	107.60	0.00	72.40	72.40	0.00	717.70	717.70	0.00	0.00	0.00
Agosto	804.30	98.70	0.00	65.50	65.50	0.00	0.10	0.00	0.00	0.00	0.00
Septiembre	1,122.30	121.20	2.50	65.20	65.20	0.00	1,996.50	1,996.50	1,787.00	0.00	1,787.00
Octubre	673.70	120.50	0.00	66.00	66.00	0.00	0.10	0.00	0.00	0.00	0.00
Noviembre	627.00	114.00	0.00	59.00	59.00	0.00	0.00	0.00	0.00	0.00	0.00
Diciembre	748.30	114.90	0.50	57.40	57.40	0.00	0.00	0.00	0.00	0.00	0.00

Cuadro 12.4, continuación

Mes	Otros dividendos	Intereses	Intereses por colocación de bonos del mercado interno	Intereses por colocación de inversiones financieras	Ganancia por colocación de bonos internos	Intereses percibidos del mercado interno	Intereses por colocación de bonos del mercado externo	Ganancia por colocación de bonos externos	Arriendo de activos tangibles no producidos	Multas y sanciones	Ingresos diversos
Total	358.20	4,810.20	780.00	67.50	1,539.50	0.00	767.40	1,655.80	0.00	0.30	0.00
Enero	0.00	0.00	0.00	0.00	0.00	0.00	0.00	0.00	0.00	0.10	0.00
Febrero	0.00	0.00	0.00	0.00	0.00	0.00	0.00	0.00	0.00	0.00	0.00
Marzo	0.00	666.10	215.90	0.00	450.20	0.00	0.00	0.00	0.00	0.00	0.00
Abril	0.00	246.70	63.10	0.00	183.60	0.00	0.00	0.00	0.00	0.00	0.00
Mayo	358.20	2,423.20	0.00	0.00	0.00	0.00	767.40	1,655.80	0.00	0.00	0.00
Junio	0.00	547.00	310.40	35.00	201.60	0.00	0.00	0.00	0.00	0.00	0.00
Julio	0.00	717.70	134.50	32.50	550.70	0.00	0.00	0.00	0.00	0.00	0.00
Agosto	0.00	0.00	0.00	0.00	0.00	0.00	0.00	0.00	0.00	0.10	0.00
Septiembre	0.00	209.50	56.10	0.00	153.40	0.00	0.00	0.00	0.00	0.00	0.00
Octubre	0.00	0.00	0.00	0.00	0.00	0.00	0.00	0.00	0.00	0.10	0.00
Noviembre	0.00	0.00	0.00	0.00	0.00	0.00	0.00	0.00	0.00	0.00	0.00
Diciembre	0.00	0.00	0.00	0.00	0.00	0.00	0.00	0.00	0.00	0.00	0.00

Cuadro 12.4, continuación

Mes	Multas y sanciones	Ingresos diversos	B) Ingresos de capital	Ventas de activos no financieros	C) Donaciones	D) Fuentes financieras	Disminución de activos financieros	Recuperación de préstamos internos	Incremento de pasivos financieros	Incremento de pasivos corrientes	Incremento de pasivos no corrientes
Total	0.30	0.00	15.10	15.10	96,157.40	253,392.00	104.30	104.30	253,287.70	0.00	253,287.70
Enero	0.10	0.00	0.00	0.00	93,475.70	112,323.80	0.00	0.00	112,323.80	0.00	112,323.80
Febrero	0.00	0.00	0.00	0.00	239.70	13,732.00	30.70	30.70	13,701.30	0.00	13,701.30
Marzo	0.00	0.00	0.00	0.00	218.10	20,276.20	14.30	14.30	20,261.90	0.00	20,261.90
Abril	0.00	0.00	13.90	13.90	279.20	7,460.10	0.00	0.00	7,460.10	0.00	7,460.10
Mayo	0.00	0.00	0.60	0.60	268.50	45,722.40	0.00	0.00	45,722.40	0.00	45,722.40
Junio	0.00	0.00	0.00	0.00	273.40	13,223.00	0.00	0.00	13,223.00	0.00	13,223.00
Julio	0.00	0.00	0.00	0.00	54.70	8,295.70	0.00	0.00	8,295.70	0.00	8,295.70
Agosto	0.10	0.00	0.00	0.00	78.70	8,163.40	28.20	28.20	8,135.20	0.00	8,135.20
Septiembre	0.00	0.00	0.00	0.00	71.80	5,402.60	31.00	31.00	5,371.60	0.00	5,371.60
Octubre	0.10	0.00	0.00	0.00	165.80	2,231.80	0.10	0.10	2,231.70	0.00	2,231.70
Noviembre	0.00	0.00	0.60	0.60	177.10	477.60	0.00	0.00	477.60	0.00	477.60
Diciembre	0.00	0.00	0.00	0.00	854.70	16,083.40	0.00	0.00	16,083.40	0.00	16,083.40

Cuadro 12.4

Mes	Incremento de documentos por pagar externo de largo plazo	Colocación de títulos, valores de la deuda pública a largo plazo	De la deuda pública interna a largo plazo	De la deuda pública externa a largo plazo	Obtención de préstamos de la deuda pública a largo plazo	De la deuda pública interna a largo plazo	De la deuda pública externa a largo plazo	PETROCARIBE	Otros	E) Aplicaciones financieras	Incremento de disponibilidades	Fondo para registro y devolución de los depósitos en excesos en la Cuenta Única del Tesoro
Total	0.00	198,325.80	42,000.00	156,325.80	54,961.90	0.00	54,961.90	6,232.60	48,729.30	665.00	550.00	115.00
Enero	0.00	111,476.10	0.00	111,476.10	847.70	0.00	847.70	638.80	208.90	2.80	2.80	0.00
Febrero	0.00	0.00	0.00	0.00	13,701.30	0.00	13,701.30	85.90	13,615.40	125.90	10.90	115.00
Marzo	0.00	14,000.00	14,000.00	0.00	6,261.90	0.00	6,261.90	608.00	5,653.90	452.20	452.20	0.00
Abril	0.00	6,000.00	6,000.00	0.00	1,460.10	0.00	1,460.10	179.50	1,280.60	3.40	3.40	0.00
Mayo	0.00	44,805.00	0.00	44,805.00	917.40	0.00	917.40	438.10	479.30	13.60	13.60	0.00
Junio	0.00	12,000.00	12,000.00	0.00	1,223.00	0.00	1,223.00	835.20	387.80	6.40	6.40	0.00
Julio	0.00	7,044.70	7,000.00	44.70	1,251.00	0.00	1,251.00	571.90	679.10	2.40	2.40	0.00
Agosto	0.00	0.00	0.00	0.00	8,135.20	0.00	8,135.20	991.00	7,144.20	5.30	5.30	0.00
Septiembre	0.00	3,000.00	3,000.00	0.00	2,371.60	0.00	2,371.60	617.10	1,754.50	9.00	9.00	0.00
Octubre	0.00	0.00	0.00	0.00	2,231.70	0.00	2,231.70	612.40	1,619.30	24.90	24.90	0.00
Noviembre	0.00	0.00	0.00	0.00	477.60	0.00	477.60	186.10	291.50	2.30	2.30	0.00
Diciembre	0.00	0.00	0.00	0.00	16,083.40	0.00	16,083.40	468.60	15,614.80	16.80	16.80	0.00

Fuente: Ministerio de Hacienda, Sistema Integrado de Gestión Financiera (SIGEF), Informe de Ejecución de Ingresos

Incluye los dólares convertidos a la tasa oficial

Notas: Los montos excluyen los fondos especiales y de terceros e ingresos de otras direcciones e instituciones y los depósitos en exceso de las recaudadoras.

Los montos excluyen en los ingresos corrientes los reintegros de cheques y los depósitos en exceso.

Además excluye los ingresos de la Cuenta Única del Tesoro de las instituciones centralizadas que no están en el presupuesto

Cifras preliminares, sujetas a rectificación

Cuadro 12.5

REPÚBLICA DOMINICANA: Gastos del Gobierno Central, por clasificación económica, según mes, 2015
(en millones RD\$)

Mes	Total de gastos y aplicaciones financieras	Sub-total de gastos	Gastos corrientes	Gastos de consumo	Remuneraciones	Bienes y servicios	Impuestos sobre los productos, la producción y las importaciones de las empresas	5 % asignado durante el ejercicio para gasto corriente	1 % asignado durante el ejercicio para gasto corriente por calamidad pública	Prestaciones de la Seguridad Social (sistema propio de la empresa)	Gastos de la propiedad
Total	798,490.83	517,765.19	431,458.29	200,848.66	152,952.65	47,758.87	137.14	0.00	0.00	26,544.25	79,240.47
Enero	220,871.99	28,563.30	27,139.08	11,912.63	10,843.15	1,068.82	0.66	0.00	0.00	1,910.64	8,328.54
Febrero	44,476.19	34,279.65	29,386.63	15,010.36	11,549.67	3,454.07	6.61	0.00	0.00	2,094.08	2,126.98
Marzo	62,654.67	47,158.16	41,398.23	15,896.96	11,907.19	3,988.82	0.95	0.00	0.00	2,001.71	8,968.86
Abril	51,575.01	41,150.43	34,834.92	15,443.91	11,630.21	3,790.96	22.74	0.00	0.00	2,017.34	7,341.00
Mayo	48,193.49	38,128.03	31,966.27	15,642.19	11,897.53	3,734.20	10.46	0.00	0.00	2,032.56	3,103.22
Junio	65,105.00	54,696.08	40,150.41	15,805.26	11,723.50	4,077.68	4.08	0.00	0.00	2,032.00	11,827.37
Julio	54,130.68	44,355.09	39,081.76	15,868.94	11,822.43	4,024.37	22.14	0.00	0.00	2,083.18	8,292.58
Agosto	39,790.01	36,179.37	32,362.63	14,864.83	11,776.30	3,085.98	2.55	0.00	0.00	2,048.55	5,122.36
Septiembre	53,240.50	46,285.54	39,457.10	16,468.59	12,129.51	4,330.73	8.36	0.00	0.00	2,054.46	6,818.17
Octubre	39,690.62	36,014.61	31,927.96	15,575.14	12,117.90	3,452.20	5.03	0.00	0.00	2,053.56	6,799.31
Noviembre	54,208.04	49,943.11	47,027.79	25,143.68	20,945.56	4,182.90	15.22	0.00	0.00	3,961.11	7,348.48
Diciembre	64,554.64	61,011.82	36,725.49	23,216.19	14,609.70	8,568.14	38.35	0.00	0.00	2,255.05	3,163.60

Cuadro 12.5, continuación

Mes	Intereses	Transferencias corrientes otorgadas	Transferencias al sector privado	Transferencias al sector público	Transferencia al sector externo	Transferencias a otras instituciones públicas	Otros gastos corrientes	Gastos de Capital	Construcciones en proceso	Construcciones por contrato	Construcciones por administración
Total	79,240.47	124,748.61	24,858.09	89,556.38	262.59	10,071.55	76.29	86,306.90	25,291.61	21,907.01	3,384.60
Enero	8,328.54	4,985.95	1,327.17	3,226.34	5.85	426.59	1.31	1,424.22	26.32	21.12	5.21
Febrero	2,126.98	10,153.91	2,453.67	6,574.04	17.73	1,108.47	1.31	4,893.02	993.44	953.88	39.56
Marzo	8,968.86	14,529.06	2,367.36	11,141.53	39.15	981.03	1.64	5,759.93	1,110.09	1,051.90	58.19
Abril	7,341.00	10,030.60	2,062.01	7,346.14	44.28	578.18	2.08	6,315.51	1,202.84	1,069.48	133.36
Mayo	3,103.22	11,186.36	2,403.21	7,748.91	35.15	999.09	1.93	6,161.75	1,356.52	1,276.28	80.23
Junio	11,827.37	10,483.91	2,098.09	7,523.15	12.95	849.72	1.87	14,545.67	1,237.04	1,207.65	29.39
Julio	8,292.58	12,835.05	2,056.23	9,701.18	7.25	1,070.39	2.01	5,273.33	1,205.46	1,168.68	36.78
Agosto	5,122.36	10,325.81	1,942.74	7,365.11	15.73	1,002.23	1.08	3,816.74	1,068.39	940.35	128.04
Septiembre	6,818.17	14,115.21	2,105.51	11,007.51	30.18	972.02	0.67	6,828.44	1,676.67	1,616.41	60.25
Octubre	6,799.31	7,499.23	2,148.83	4,788.45	9.28	552.67	0.73	4,086.65	609.39	541.79	67.60
Noviembre	7,348.48	10,573.60	2,193.18	7,613.14	12.50	754.78	0.92	2,915.32	709.08	571.15	137.93
Diciembre	3,163.60	8,029.92	1,700.08	5,520.89	32.56	776.38	60.74	24,286.33	14,096.36	11,488.30	2,608.06

Cuadro 12.5, continuación

Mes	Activos fijos (formación bruta de capital fijo)	Viviendas, edificios y estructuras	Maquinaria y equipo	Equipo de defensa y seguridad	Activos biológicos cultivados	Activos fijos intangibles	Objetos de valor	Piedras y metales preciosos	Antigüedades y otros objetos de arte	Otros objetos de valor	Activos no producidos
Total	33,720.02	27,337.33	5,603.06	316.04	4.25	459.34	8.59	2.22	6.37	0.00	1,798.02
Enero	649.66	622.82	21.26	0.13	0.00	5.46	0.00	0.00	0.00	0.00	3.67
Febrero	2,591.73	2,259.12	321.53	0.13	0.00	10.96	0.00	0.00	0.00	0.00	179.56
Marzo	3,060.00	2,519.35	486.82	23.71	0.10	30.03	0.60	0.00	0.60	0.00	382.59
Abril	3,805.09	3,243.46	538.52	15.77	0.00	7.35	0.00	0.00	0.00	0.00	244.26
Mayo	3,405.95	2,975.97	367.23	7.53	0.00	55.23	0.89	0.00	0.89	0.00	79.30
Junio	3,917.73	3,213.49	577.45	105.01	0.00	21.78	3.29	0.00	3.29	0.00	242.61
Julio	2,723.63	2,279.14	400.68	30.45	0.00	13.36	0.00	0.00	0.00	0.00	30.39
Agosto	1,590.29	1,309.94	273.33	1.24	0.00	5.78	0.00	0.00	0.00	0.00	30.05
Septiembre	3,726.25	3,088.73	541.52	17.46	0.65	77.89	1.19	0.00	1.19	0.00	458.51
Octubre	1,798.91	1,431.17	356.50	2.37	0.00	8.86	0.07	0.00	0.07	0.00	6.82
Noviembre	1,192.31	815.47	357.82	0.32	0.00	18.70	1.08	0.75	0.32	0.00	111.81
Diciembre	5,258.44	3,578.68	1,360.39	111.93	3.50	203.94	1.47	1.47	0.00	0.00	28.45

Cuadro 12.5, continuación

Mes	Activos tangibles no producidos de origen natural	Activos intangibles no producidos	Transferencias de capital otorgadas	Transferencias de capital al sector privado	Transferencias de capital al sector público	Otras transferencias de capital	Inversiones financieras realizadas con fines de política	Adquisición de obligaciones negociables con fines de política	Concesión de préstamos realizados con fines de política	Gastos de capital, reserva presupuestaria	5 % asignado durante el ejercicio para inversión
Total	1,574.51	223.51	25,488.66	911.74	23,932.30	644.62	0.00	0.00	0.00	0.00	0.00
Enero	0.00	3.67	744.56	8.33	736.23	0.00	0.00	0.00	0.00	0.00	0.00
Febrero	175.76	3.80	1,128.29	114.91	993.20	20.18	0.00	0.00	0.00	0.00	0.00
Marzo	372.81	9.77	1,206.65	33.70	1,118.54	54.41	0.00	0.00	0.00	0.00	0.00
Abril	239.97	4.30	1,063.31	82.26	929.19	51.86	0.00	0.00	0.00	0.00	0.00
Mayo	68.69	10.61	1,319.09	81.17	1,195.55	42.37	0.00	0.00	0.00	0.00	0.00
Junio	226.59	16.02	9,145.00	60.44	9,071.74	12.82	0.00	0.00	0.00	0.00	0.00
Julio	12.59	17.80	1,313.85	61.71	1,189.77	62.37	0.00	0.00	0.00	0.00	0.00
Agosto	26.36	3.70	1,128.00	91.11	1,007.77	29.12	0.00	0.00	0.00	0.00	0.00
Septiembre	445.35	13.16	965.81	46.47	896.33	23.01	0.00	0.00	0.00	0.00	0.00
Octubre	2.25	4.57	1,671.46	170.88	1,463.96	36.62	0.00	0.00	0.00	0.00	0.00
Noviembre	4.03	107.79	901.03	57.49	775.88	67.65	0.00	0.00	0.00	0.00	0.00
Diciembre	0.11	28.34	4,901.60	103.26	4,554.14	244.20	0.00	0.00	0.00	0.00	0.00

Cuadro 12.5, continuación

Mes	Activos tangibles no producidos de origen natural	Activos intangibles no producidos	Transferencias de capital otorgadas	Transferencias de capital al sector privado	Transferencias de capital al sector público	Otras transferencias de capital	Inversiones financieras realizadas con fines de política	Adquisición de obligaciones negociables con fines de política	Concesión de préstamos realizados con fines de política	Gastos de capital, reserva presupuestaria	5 % asignado durante el ejercicio para inversión
Total	1,574.51	223.51	25,488.66	911.74	23,932.30	644.62	0.00	0.00	0.00	0.00	0.00
Enero	0.00	3.67	744.56	8.33	736.23	0.00	0.00	0.00	0.00	0.00	0.00
Febrero	175.76	3.80	1,128.29	114.91	993.20	20.18	0.00	0.00	0.00	0.00	0.00
Marzo	372.81	9.77	1,206.65	33.70	1,118.54	54.41	0.00	0.00	0.00	0.00	0.00
Abril	239.97	4.30	1,063.31	82.26	929.19	51.86	0.00	0.00	0.00	0.00	0.00
Mayo	68.69	10.61	1,319.09	81.17	1,195.55	42.37	0.00	0.00	0.00	0.00	0.00
Junio	226.59	16.02	9,145.00	60.44	9,071.74	12.82	0.00	0.00	0.00	0.00	0.00
Julio	12.59	17.80	1,313.85	61.71	1,189.77	62.37	0.00	0.00	0.00	0.00	0.00
Agosto	26.36	3.70	1,128.00	91.11	1,007.77	29.12	0.00	0.00	0.00	0.00	0.00
Septiembre	445.35	13.16	965.81	46.47	896.33	23.01	0.00	0.00	0.00	0.00	0.00
Octubre	2.25	4.57	1,671.46	170.88	1,463.96	36.62	0.00	0.00	0.00	0.00	0.00
Noviembre	4.03	107.79	901.03	57.49	775.88	67.65	0.00	0.00	0.00	0.00	0.00
Diciembre	0.11	28.34	4,901.60	103.26	4,554.14	244.20	0.00	0.00	0.00	0.00	0.00

Cuadro 12.5, continuación

Mes	1 % asignado durante el ejercicio para inversión por calamidad pública	Aplicaciones financieras	Incremento de activos financieros	Incremento de activos financieros no corrientes	Compra de acciones y participaciones de Capital con fines de liquidez	Compra de acciones y participaciones de Capital de instituciones públicas financieras	Compra de acciones y participaciones de Capital de organismos e instituciones internacionales	Incremento de otros activos financieros no corrientes	Incremento de otros activos financieros no corrientes externos	Disminución de pasivos	Disminución de pasivos corrientes
Total	0.00	280,725.64	2,783.60	2,783.60	2,227.80	2,000.00	227.80	555.81	555.81	277,942.04	277,942.04
Enero	0.00	192,308.69	0.00	0.00	0.00	0.00	0.00	0.00	0.00	192,308.69	192,308.69
Febrero	0.00	10,196.53	458.33	458.33	458.33	458.33	0.00	0.00	0.00	9,738.20	9,738.20
Marzo	0.00	15,496.51	429.75	429.75	429.75	341.67	88.09	0.00	0.00	15,066.76	15,066.76
Abril	0.00	10,424.58	206.76	206.76	206.76	83.33	123.43	0.00	0.00	10,217.81	10,217.81
Mayo	0.00	10,065.46	0.00	0.00	0.00	0.00	0.00	0.00	0.00	10,065.46	10,065.46
Junio	0.00	10,408.92	722.47	722.47	166.67	166.67	0.00	555.81	555.81	9,686.44	9,686.44
Julio	0.00	9,775.59	166.67	166.67	166.67	166.67	0.00	0.00	0.00	9,608.92	9,608.92
Agosto	0.00	3,610.65	83.33	83.33	83.33	83.33	0.00	0.00	0.00	3,527.31	3,527.31
Septiembre	0.00	6,954.96	166.67	166.67	166.67	166.67	0.00	0.00	0.00	6,788.29	6,788.29
Octubre	0.00	3,676.01	266.28	266.28	266.28	250.00	16.28	0.00	0.00	3,409.73	3,409.73
Noviembre	0.00	4,264.93	166.67	166.67	166.67	166.67	0.00	0.00	0.00	4,098.26	4,098.26
Diciembre	0.00	3,542.82	116.67	116.67	116.67	116.67	0.00	0.00	0.00	3,426.15	3,426.15

Cuadro 12.5

Mes	Disminución de cuentas por pagar de corto plazo	Disminución de cuentas por pagar internas corto plazo	Disminución de cuentas por pagar internas de corto plazo de la deuda administrativa	Disminución de préstamos de corto plazo	Disminución de préstamos internos de corto plazo	Amortización de la porción de corto plazo de la deuda pública en Títulos de Valores de largo plazo	Amortización de la porción de corto plazo de la deuda pública interna en Títulos Valores de largo plazo	Amortización de la porción de corto plazo de la deuda pública externa en Títulos de Valores de largo plazo	Amortización de la porción de corto plazo de la deuda pública en préstamos de largo plazo	Amortización de la porción de corto plazo de la deuda pública interna en préstamos de largo plazo	Amortización de la porción de corto plazo de la deuda pública externa en préstamos de largo plazo	Amortización de la porción de corto plazo de la deuda pública en préstamos PETROCARIBE
Total	24,269.18	0.00	24,269.18	485.18	485.18	12,097.36	9,243.00	2,854.36	241,090.31	15,857.96	46,083.80	179,148.55
Enero	196.59	0.00	196.59	0.00	0.00	6,854.36	4,000.00	2,854.36	185,257.74	1,711.69	4,397.50	179,148.55
Febrero	3,559.06	0.00	3,559.06	0.00	0.00	0.00	0.00	0.00	6,179.14	1,723.41	4,455.73	0.00
Marzo	3,988.20	0.00	3,988.20	0.00	0.00	2,325.00	2,325.00	0.00	8,753.56	1,718.53	7,035.03	0.00
Abril	4,189.20	0.00	4,189.20	0.00	0.00	1,500.00	1,500.00	0.00	4,528.61	2,894.10	1,634.52	0.00
Mayo	5,680.65	0.00	5,680.65	0.00	0.00	0.00	0.00	0.00	4,384.81	571.50	3,813.31	0.00
Junio	1,175.11	0.00	1,175.11	0.00	0.00	0.00	0.00	0.00	8,511.34	1,721.50	6,789.83	0.00
Julio	2,335.97	0.00	2,335.97	0.00	0.00	1,418.00	1,418.00	0.00	5,854.95	2,350.93	3,504.03	0.00
Agosto	683.38	0.00	683.38	0.00	0.00	0.00	0.00	0.00	2,843.94	130.13	2,713.81	0.00
Septiembre	569.88	0.00	569.88	0.00	0.00	0.00	0.00	0.00	6,218.42	756.91	5,461.51	0.00
Octubre	809.88	0.00	809.88	0.00	0.00	0.00	0.00	0.00	2,599.86	758.55	1,841.31	0.00
Noviembre	42.47	0.00	42.47	0.00	0.00	0.00	0.00	0.00	4,055.79	759.76	3,296.03	0.00
Diciembre	1,038.81	0.00	1,038.81	485.18	485.18	0.00	0.00	0.00	1,902.17	760.96	1,141.21	0.00

Fuente: Dirección General de Presupuesto, Sistema de Información de la Gestión Financiera (SIGEF)

Notas: Se logró la Amortización de la deuda pública con PETROCARIBE

El total incluye, gastos corrientes, gasto de capital y aplicaciones financieras

Cifras preliminares, sujetas a rectificación

Cuadro 12.6

REPÚBLICA DOMINICANA: Gastos del Gobierno Central, por clasificación institucional, según mes, 2015
(en millones RD\$)

Mes	Total de gastos y aplicaciones	A) Gastos	1) Poder legislativo	Senado de la República	Cámara de Diputados	2) Poder ejecutivo	Presidencia de la República	Ministerio de Interior y Policía	Ministerio de Defensa	Ministerio de Relaciones Exteriores	Ministerio de Hacienda
Total	798,490.83	517,765.19	6,036.76	2,100.78	3,935.98	498,288.59	42,778.35	33,863.58	20,633.99	6,263.64	11,538.15
Enero	28,563.30	28,563.30	478.56	160.48	318.08	27,182.00	1,930.01	2,400.76	1,401.53	68.71	718.64
Febrero	34,579.52	34,279.65	478.56	160.48	318.08	32,658.31	3,671.78	2,706.38	1,518.09	446.74	808.58
Marzo	47,634.46	47,158.16	478.56	160.48	318.08	45,756.84	3,463.82	2,778.51	1,616.94	862.03	906.89
Abril	42,340.89	41,150.43	478.56	160.48	318.08	39,679.11	3,422.50	2,525.43	1,558.10	449.64	796.35
Mayo	38,323.95	38,128.03	478.56	160.48	318.08	36,265.81	3,383.26	2,675.90	1,779.40	495.35	865.22
Junio	54,696.08	54,696.08	478.56	160.48	318.08	53,224.76	4,147.00	2,978.84	1,639.26	516.71	953.19
Julio	44,355.09	44,355.09	478.56	160.48	318.08	42,997.77	2,980.53	2,661.76	1,564.58	495.01	974.41
Agosto	36,179.37	36,179.37	487.56	160.48	327.08	34,687.05	2,642.22	2,633.12	1,595.82	463.82	813.43
Septiembre	46,285.54	46,285.54	478.56	160.48	318.08	44,928.22	3,839.42	2,692.21	1,687.04	575.68	957.22
Octubre	36,014.61	36,014.61	478.56	160.48	318.08	34,745.36	2,644.83	2,596.82	1,567.52	503.48	914.19
Noviembre	54,208.04	49,943.11	635.71	320.96	314.75	48,634.64	3,353.69	3,389.83	2,811.95	668.21	1,215.09
Diciembre	64,554.64	61,011.82	606.43	175.00	431.43	57,528.71	7,299.30	3,824.00	1,893.76	718.26	1,614.96

Cuadro 12.6, continuación

Mes	Ministerio de Educación	Ministerio de Salud Pública y Asistencia Social	Ministerio de Deportes, Educación Física y Recreación	Ministerio de Trabajo	Ministerio de Agricultura	Ministerio de Obras Públicas y Comunicaciones	Ministerio de Industria y Comercio	Ministerio de Turismo	Procuraduría General de la República	Ministerio de la Mujer	Ministerio de Cultura
Total	115,531.87	60,640.18	2,103.08	2,013.64	8,414.52	29,984.81	3,547.09	4,622.23	4,159.99	411.02	1,891.15
Enero	5,600.41	2,931.68	70.35	131.81	484.35	475.47	178.56	112.63	326.68	17.97	94.25
Febrero	10,340.31	4,774.56	148.52	157.75	571.73	1,824.64	226.01	410.13	341.47	9.00	133.39
Marzo	9,926.18	4,436.29	224.65	154.52	854.38	1,843.12	370.03	334.71	356.80	57.36	140.56
Abril	10,470.10	4,625.42	118.25	142.08	535.35	1,923.33	219.78	272.63	344.60	25.33	133.00
Mayo	9,964.89	4,474.47	141.04	179.59	841.51	2,194.87	405.09	268.58	348.40	37.28	162.84
Junio	10,033.10	4,784.12	230.54	142.72	635.43	1,360.17	241.88	460.38	358.53	29.23	139.33
Julio	9,586.08	5,267.07	128.53	140.49	572.02	2,009.82	233.06	314.14	371.46	31.78	157.07
Agosto	8,694.06	4,423.82	147.78	145.03	595.76	1,390.57	363.07	332.25	342.39	34.49	129.83
Septiembre	10,881.13	4,493.55	202.26	158.91	699.01	1,903.51	218.54	534.20	341.22	30.69	238.27
Octubre	8,196.24	5,259.20	135.20	159.92	646.66	1,783.12	227.27	281.27	373.65	29.80	135.59
Noviembre	13,631.78	6,182.73	178.91	195.39	951.25	1,247.17	375.97	335.21	320.50	50.00	207.09
Diciembre	8,207.60	8,987.27	377.04	305.42	1,027.07	12,029.01	487.84	966.10	334.30	58.08	219.91

Cuadro 12.6, continuación

Mes	Ministerio de la Juventud	Ministerio de Medio Ambiente y Recursos Naturales	Ministerio de Educación Superior Ciencias y Tecnología	Ministerio de Economía, Planificación y Desarrollo	Ministerio de Administración Pública	Ministerio de Energía y Minas	Administración de deuda pública y activos financieros	Administración de obligaciones del tesorero nacional	3) Poder Judicial	4) Junta Central Electoral	5) Cámara de Cuentas
Total	399.48	5,378.83	11,365.47	2,473.70	650.82	898.63	82,361.47	46,362.91	5,322.20	6,167.94	596.25
Enero	23.36	219.28	609.96	80.27	19.72	56.58	8,328.54	900.49	443.52	297.09	49.69
Febrero	32.33	286.56	903.54	136.43	65.27	66.31	2,039.51	1,039.28	443.52	537.09	49.69
Marzo	43.11	422.40	870.43	134.78	41.37	72.97	8,924.49	6,920.51	443.52	317.09	49.69
Abril	28.12	253.81	984.49	117.58	66.33	73.73	7,290.21	3,302.95	443.52	387.09	49.69
Mayo	29.16	378.67	974.73	132.49	38.45	67.59	3,103.22	3,323.81	443.52	777.98	49.69
Junio	35.43	279.18	957.03	144.96	40.93	57.11	11,779.69	11,280.01	443.52	387.09	49.69
Julio	28.76	381.58	841.58	127.31	55.34	60.60	8,195.21	5,819.58	443.52	273.09	49.69
Agosto	30.48	310.95	906.59	184.18	32.24	65.64	5,071.48	3,338.02	443.52	399.09	49.69
Septiembre	35.13	319.05	904.53	147.68	43.22	93.14	10,479.02	3,453.59	443.52	273.09	49.69
Octubre	26.84	388.11	905.35	121.17	42.04	55.02	6,799.31	952.74	443.52	185.02	49.69
Noviembre	40.19	511.98	899.86	212.37	110.98	91.99	7,303.42	4,349.07	443.52	67.09	49.69
Diciembre	46.57	1,627.26	1,607.37	934.49	94.94	137.95	3,047.37	1,682.86	443.52	2,267.15	49.69

Cuadro 12.6

Mes	6) Tribunal Constitucional	7) Defensor del Pueblo	8) Tribunal Superior Electoral (TSE)	B) Poder Ejecutivo aplicaciones financieras	Presidencia de la República	Ministerio de Interior y Policía	Ministerio de Defensa	Ministerio de Salud Pública y Asistencia social	Ministerio de agricultura	Ministerio de Obras públicas y Comunicaciones	Ministerio de Industria y Comercio	Ministerio de Cultura	Ministerio de Educación Superior Ciencia y Tecnología	Administración de deuda pública y activos financieros	Administración de obligaciones del Tesoro Nacional
Total	853.45	150.00	350.00	280,725.64	2,776.04	200.00	109.62	1,899.48	2,000.00	6,297.03	0.00	60.00	739.97	266,158.32	485.18
Enero	70.78	12.50	29.17	192,308.69	0.00	0.00	0.00	0.00	0.00	0.00	0.00	0.00	196.59	192,112.10	0.00
Febrero	70.83	12.50	29.17	10,196.53	299.87	0.00	35.74	93.96	458.33	1,325.09	0.00	28.59	41.36	7,913.59	0.00
Marzo	70.80	12.50	29.17	15,496.51	476.30	37.54	1.92	791.00	341.67	219.00	0.00	1.40	111.38	13,516.29	0.00
Abril	70.80	12.50	29.17	10,424.58	1,190.46	160.69	32.93	639.14	83.33	792.92	0.00	8.16	129.79	7,387.15	0.00
Mayo	70.80	12.50	29.17	10,065.46	195.93	0.00	15.10	102.83	0.00	3,204.20	0.00	6.78	256.81	6,283.81	0.00
Junio	70.80	12.50	29.17	10,408.92	0.00	0.00	0.00	61.82	166.67	0.00	0.00	0.00	0.65	10,179.78	0.00
Julio	70.80	12.50	29.17	9,775.59	0.00	0.00	14.18	150.53	166.67	168.35	0.00	10.95	0.42	9,264.49	0.00
Agosto	70.80	12.50	29.17	3,610.65	0.00	0.00	6.64	53.03	83.33	0.00	0.00	0.00	0.00	3,467.65	0.00
Septiembre	70.80	12.50	29.17	6,954.96	0.00	0.00	3.04	6.87	166.67	209.93	0.00	0.04	0.11	6,568.31	0.00
Octubre	70.80	12.50	29.17	3,676.01	0.00	0.00	0.06	0.00	250.00	0.00	0.00	0.00	0.00	3,425.95	0.00
Noviembre	70.80	12.50	29.17	4,264.93	0.00	0.00	0.00	0.30	166.67	0.00	0.00	0.00	0.00	4,097.97	0.00
Diciembre	74.65	12.50	29.17	3,542.82	613.48	1.77	0.00	0.00	116.67	377.55	0.00	4.07	2.87	1,941.23	485.18

Fuente: Dirección General de Presupuesto, Sistema de Información de la Gestión Financiera (SIGEF)

Nota: Amortización de la deuda pública con (PETROCARIBE)

El total incluye, gastos corrientes, gasto de capital y aplicaciones financieras

Cifras preliminares, sujetas a rectificación

Cuadro 12.7

REPÚBLICA DOMINICANA: Gastos del Gobierno Central, por clasificación funcional, según mes, 2015
(en millones RD\$)

Mes	Total gastos y aplicaciones financieras	Sub-total gastos	1) Servicios generales	1.1) General	Órganos ejecutivos y legislativos	Gestión administrativa, financiera, fiscal, económica y de planificación	Transferencias a instituciones públicas, incluidos los gobiernos locales	Organos electorales y promoción de la participación ciudadana	1.2) Internacionales	Relaciones internacionales desde las oficinas en el país.	Relaciones internacionales desde las oficinas en el exterior
Total	798,490.83	517,765.19	97,479.46	53,435.66	4,962.37	24,722.98	17,232.38	6,517.94	6,596.39	2,011.07	4,585.32
Enero	220,871.99	28,563.30	5,858.04	3,304.89	389.21	1,175.01	1,414.41	326.25	85.55	84.38	1.17
Febrero	44,476.19	34,279.65	7,676.99	4,274.61	389.21	1,875.38	1,443.77	566.25	465.65	124.19	341.46
Marzo	62,654.67	47,158.16	8,210.48	4,274.38	389.21	2,106.74	1,432.18	346.25	906.61	211.87	694.74
Abril	51,575.01	41,150.43	7,333.46	4,117.55	387.66	1,857.23	1,456.41	416.25	474.97	122.72	352.25
Mayo	48,193.49	38,128.03	8,209.32	4,604.64	387.66	1,976.42	1,433.41	807.15	529.48	163.80	365.68
Junio	65,105.00	54,696.08	8,086.07	4,296.45	387.66	2,046.32	1,446.21	416.25	532.77	162.04	370.74
Julio	54,130.68	44,355.09	7,676.18	4,258.91	391.31	2,129.19	1,436.16	302.25	547.09	170.68	376.42
Agosto	39,790.01	36,179.37	7,191.52	3,814.07	391.35	1,515.69	1,478.78	428.25	494.70	112.00	382.70
Septiembre	53,240.50	46,285.54	8,040.50	4,342.08	391.95	2,231.97	1,415.91	302.25	591.39	200.08	391.31
Octubre	39,690.62	36,014.61	7,190.50	3,814.19	391.50	1,791.09	1,417.41	214.19	525.06	125.28	399.78
Noviembre	54,208.04	49,943.11	9,267.66	4,427.31	528.24	2,375.41	1,427.41	96.25	699.79	184.67	515.12
Diciembre	64,554.64	61,011.82	12,738.76	7,906.59	537.42	3,642.53	1,430.32	2,296.32	743.32	349.36	393.96

Cuadro 12.7, continuación

Mes	Cooperación al exterior	1.3) Nacional	Defensa militar	Defensa civil y gestión de riesgos de desastres	Investigación y desarrollo para la defensa militar y civil, y gestión de riesgos de desastres	1.4) Justicia, orden público y seguridad,	Servicios de seguridad interior	Servicios de protección contra incendios	Administración y servicios de justicia	Prisiones	Servicios de migraciones
Total	0.00	14,684.31	13,864.49	625.10	194.72	22,763.09	9,152.75	246.48	8,828.49	1,006.40	1,364.78
Enero	0.00	930.08	906.72	21.51	1.85	1,537.52	534.35	8.43	763.93	29.64	42.54
Febrero	0.00	1,059.40	1,023.76	33.78	1.86	1,877.33	791.30	16.35	795.05	34.50	53.51
Marzo	0.00	1,141.66	1,108.82	30.32	2.52	1,887.83	804.63	25.59	795.37	29.90	52.05
Abril	0.00	1,107.15	1,073.77	30.13	3.25	1,633.79	585.81	17.65	770.46	41.64	44.30
Mayo	0.00	1,284.80	1,239.57	39.50	5.73	1,790.39	708.38	17.94	789.60	42.98	57.38
Junio	0.00	1,121.86	1,081.70	37.27	2.89	2,134.99	1,050.08	20.09	796.33	40.94	53.33
Julio	0.00	1,074.13	1,042.12	29.51	2.51	1,796.05	664.36	18.85	599.27	264.38	74.86
Agosto	0.00	1,092.15	1,053.26	36.89	1.99	1,790.60	697.14	18.32	792.05	41.57	67.12
Septiembre	0.00	1,333.27	1,129.19	201.18	2.90	1,773.76	673.92	19.53	727.81	102.95	74.96
Octubre	0.00	1,083.43	1,041.32	29.63	12.48	1,767.82	653.95	19.62	603.22	240.24	76.26
Noviembre	0.00	1,903.23	1,840.12	51.28	11.82	2,237.33	1,019.82	31.43	730.97	85.15	125.36
Diciembre	0,00	1.553,17	1.324,14	84,11	144,92	2.535,69	969,00	32,68	664,43	52,49	643,09

Cuadro 12.7, continuación

Mes	2.1) Asuntos económicos y laborales	Asuntos económicos y regulación del comercio	Asuntos laborales generales	2.2) Agropecuaria, caza, pesca y silvicultura	Agropecuaria	Caza y pesca	2.3) Riego	Riego	2.4) Energía y combustible	Energía eléctrica	Energía no convencional
Total	3,351.28	2,548.96	802.32	8,840.38	8,798.28	42.10	3,460.11	3,460.11	34,134.12	33,600.29	527.75
Enero	160.81	115.34	45.47	486.68	483.59	3.09	111.95	111.95	86.63	45.82	40.35
Febrero	217.78	158.75	59.03	638.38	635.29	3.09	222.69	222.69	93.73	52.42	40.84
Marzo	336.15	273.89	62.26	880.47	877.40	3.07	262.74	262.74	6,046.42	6,005.50	40.46
Abril	208.25	157.99	50.26	560.44	557.40	3.05	119.67	119.67	2,425.72	2,384.57	40.68
Mayo	374.99	319.21	55.78	848.00	843.49	4.51	234.60	234.60	2,401.55	2,360.46	40.63
Junio	230.80	181.32	49.48	646.59	643.33	3.26	122.29	122.29	10,258.07	10,216.86	40.74
Julio	177.96	129.26	48.70	590.59	587.50	3.09	214.47	214.47	4,748.11	4,707.24	40.40
Agosto	346.17	293.12	53.05	620.41	617.32	3.08	160.79	160.79	2,428.73	2,387.85	40.42
Septiembre	210.57	146.04	64.54	720.29	717.20	3.09	148.86	148.86	2,450.02	2,408.36	41.19
Octubre	218.59	154.92	63.68	661.67	658.31	3.36	249.91	249.91	84.69	43.24	40.87
Noviembre	322.54	235.12	87.42	959.94	956.63	3.30	303.19	303.19	2,502.17	2,420.83	80.49
Diciembre	546,67	384,00	162,67	1.226,92	1.220,81	6,10	1.308,93	1.308,93	608,28	567,13	40,68

Cuadro 12.7, continuación

Mes	Combustible	2.5) Manufactura y construcción	Extracción de recursos minerales	Manufacturas	2.6) Transporte	Transporte por carretera	Transporte por ferrocarril	Transporte aéreo	Planificación, gestión y supervisión del transporte	2.7) Comunicaciones	Comunicaciones
Total	6.09	194.32	194.32	0.00	29,502.71	18,786.45	7,955.03	92.73	2,668.51	1,016.94	1,016.94
Enero	0.47	8.74	8.74	0.00	499.24	248.16	80.43	6.97	163.68	26.52	26.52
Febrero	0.47	11.31	11.31	0.00	1,843.08	1,537.90	78.21	6.94	220.03	28.42	28.42
Marzo	0.47	9.15	9.15	0.00	1,815.40	1,374.99	75.31	6.95	358.16	28.95	28.95
Abril	0.47	8.29	8.29	0.00	1,861.12	873.84	780.15	6.95	200.18	27.28	27.28
Mayo	0.47	23.74	23.74	0.00	1,997.70	1,071.58	742.95	8.13	175.04	98.58	98.58
Junio	0.47	10.58	10.58	0.00	1,389.39	721.91	520.44	7.13	139.91	143.74	143.74
Julio	0.47	9.07	9.07	0.00	1,877.52	1,461.50	119.55	6.98	289.49	141.22	141.22
Agosto	0.47	9.15	9.15	0.00	1,386.17	1,126.57	77.47	6.98	175.15	28.39	28.39
Septiembre	0.47	14.82	14.82	0.00	1,866.49	1,523.15	95.53	6.98	240.84	158.85	158.85
Octubre	0.58	9.25	9.25	0.00	1,637.19	1,349.46	81.75	6.97	199.01	28.29	28.29
Noviembre	0.85	16.01	16.01	0.00	1,291.90	473.16	516.85	12.80	289.09	167.83	167.83
Diciembre	546,67	384,00	162,67	1.226,92	1.220,81	6,10	1.308,93	1.308,93	608,28	567,13	40,68

Cuadro 12.7, continuación

Mes	Comunicaciones	2.8) Banca y seguros	Operación de la banca y del sector seguros	2.9) Otros servicios económicos	Comercio de distribución almacenamiento y depósito	Turismo	3) Protección del medio ambiente	3.1) Protección del aire, agua y suelo	Reducción de la contaminación	Administración del agua	Ordenamiento de las aguas residuales, drenaje y alcantarillado
Total	1,016.94	598.06	598.06	4,883.60	261.37	4,622.23	2,278.10	1,661.32	765.74	710.90	184.68
Enero	26.52	32.57	32.57	112.63	0.00	112.63	111.45	80.82	35.78	45.04	0.00
Febrero	28.42	55.02	55.02	411.01	0.88	410.13	145.20	101.97	50.32	45.03	6.61
Marzo	28.95	43.79	43.79	335.16	0.45	334.71	226.46	179.29	77.16	42.24	59.89
Abril	27.28	43.79	43.79	273.27	0.64	272.63	143.86	103.16	49.79	49.17	4.20
Mayo	98.58	48.79	48.79	269.15	0.57	268.58	156.86	113.25	59.20	50.57	3.48
Junio	143.74	43.79	43.79	461.59	1.21	460.38	171.20	124.39	67.80	52.14	4.45
Julio	141.22	43.79	43.79	314.80	0.65	314.14	178.83	116.76	47.46	65.86	3.44
Agosto	28.39	48.79	48.79	333.43	1.18	332.25	160.40	112.89	54.86	54.61	3.42
Septiembre	158.85	53.79	53.79	534.93	0.73	534.20	185.74	133.23	70.58	59.06	3.59
Octubre	28.29	58.79	58.79	282.01	0.73	281.27	152.48	106.15	46.79	54.57	4.79
Noviembre	167.83	76.36	76.36	336.72	1.50	335.21	225.62	152.24	81.70	63.85	6.69
Diciembre	138,89	48,79	48,79	1.218,90	252,80	966,10	420,00	337,17	124,31	128,74	84,12

Cuadro 12.7, continuación

Mes	3.2) Protección de la biodiversidad y ordenación de desechos	Protección de la biodiversidad y del paisaje	Planificación, gestión y supervisión de la protección del medio ambiente	4) Servicios sociales	4.1) Vivienda y servicios comunitarios	Urbanización y servicios comunitarios	Abastecimiento de agua potable	4.2) Salud	Servicios para pacientes externos	Servicios hospitalarios	Servicios de la salud pública y prevención de salud
Total	616.78	603.37	13.41	249,071.91	9,877.72	186.22	9,691.50	56,052.85	2,485.06	4,874.31	6,596.11
Enero	30.63	29.88	0.75	12,739.50	504.82	0.00	504.82	2,496.95	96.95	203.39	19.47
Febrero	43.23	42.50	0.73	20,809.06	646.05	0.00	646.05	4,619.29	12.79	423.41	397.67
Marzo	47.17	45.39	1.78	19,994.13	651.86	0.00	651.86	4,099.94	61.11	405.42	430.32
Abril	40.70	39.62	1.08	20,804.25	739.72	81.38	658.34	4,390.09	326.88	367.19	465.63
Mayo	43.61	42.53	1.08	20,361.51	767.59	66.60	700.99	4,190.00	50.28	369.30	336.91
Junio	46.81	45.73	1.08	21,304.62	965.53	0.00	965.53	4,737.34	48.79	380.50	962.46
Julio	62.07	60.99	1.08	20,089.98	649.64	0.00	649.64	4,731.52	326.71	383.94	522.07
Agosto	47.51	46.43	1.08	18,343.06	738.51	0.00	738.51	3,856.72	238.74	380.19	76.71
Septiembre	52.52	51.46	1.06	21,368.77	586.09	9.16	576.92	4,361.19	258.78	388.74	444.50
Octubre	46.33	45.23	1.10	18,641.94	884.91	0.00	884.91	4,731.02	255.64	379.78	550.76
Noviembre	73.37	72.04	1.34	27,124.70	363.71	0.00	363.71	6,077.25	219.11	563.95	180.75
Diciembre	82.83	81.57	1.26	27,490.39	2,379.28	29.08	2,350.20	7,761.54	589.28	628.50	2,208.87

Cuadro 12.7, continuación

Mes	Investigación y desarrollo relacionada con la salud	Planificación, gestión y supervisión de la salud	4.3) Actividades deportivas, recreativas, culturales y religiosas	Deportes de alto rendimiento	Servicios recreativos y deportivos	Servicios culturales	Servicios de radio, televisión y servicios editoriales	Servicios religiosos, y otros servicios comunitarios religiosos	Investigación y desarrollo relacionado con el esparcimiento, el deporte, la cultura y la religión	Planificación, gestión y supervisión de las actividades deportivas, recreativas, culturales y religiosas	4.4) Educación
Total	5.13	42,092.23	4,994.96	789.18	686.90	2,035.24	102.54	503.51	9.50	868.07	122,335.51
Enero	0.43	2,176.72	177.74	2.71	0.83	96.99	8.27	0.00	1.29	67.65	5,924.92
Febrero	0.02	3,785.40	372.28	79.47	13.07	139.16	7.99	74.37	1.29	56.92	10,787.37
Marzo	0.43	3,202.67	422.00	100.31	61.84	148.84	8.07	24.83	1.29	76.82	10,474.17
Abril	0.43	3,229.97	329.03	49.11	19.67	139.36	8.06	54.15	1.29	57.39	11,160.46
Mayo	0.43	3,433.07	375.97	56.10	28.00	176.17	8.10	41.27	1.29	65.04	10,589.88
Junio	0.43	3,345.16	471.46	99.09	81.98	147.02	8.19	65.93	1.29	67.97	10,640.51
Julio	0.43	3,498.38	361.63	61.41	19.38	181.36	8.15	30.61	1.30	59.44	10,080.92
Agosto	0.43	3,160.66	391.82	78.65	47.20	134.17	8.20	63.82	0.25	59.52	9,251.08
Septiembre	0.43	3,268.74	531.32	75.45	69.56	265.55	8.21	44.33	0.15	68.06	11,444.22
Octubre	0.43	3,544.41	329.26	61.97	16.69	147.91	8.14	33.68	0.02	60.84	8,761.88
Noviembre	0.83	5,112.60	513.09	56.06	84.67	230.09	14.22	27.75	0.01	100.29	13,771.41
Diciembre	82.83	81.57	1.26	27,490.39	2,379.28	29.08	2,350.20	7,761.54	589.28	628.50	2,208.87

Cuadro 12.7, continuación

Mes	Educación Inicial	Educación Básica	Educación Media	Educación Superior	Educación para adultos	Educación Técnica	Educación vocacional	Enseñanza y capacitación para defensa y seguridad	Enseñanza no atribuible a ningún nivel	Investigación y desarrollo relacionada con la educación	Planificación, gestión y supervisión de la educación
Total	2,750.88	45,003.33	11,467.53	12,728.61	5,386.70	4,547.23	383.53	447.54	72.88	80.54	39,466.73
Enero	100.65	2,765.43	604.37	629.57	310.26	283.72	16.86	30.63	0.00	2.44	1,180.99
Febrero	205.97	4,060.24	743.20	945.29	348.07	321.67	22.53	34.24	7.55	4.01	4,094.59
Marzo	226.88	3,578.20	1,157.40	982.44	373.56	313.55	25.18	36.83	4.80	4.35	3,770.97
Abril	235.91	3,775.99	990.03	1,097.52	475.97	354.61	22.89	35.01	4.02	7.76	4,160.76
Mayo	259.71	3,532.22	939.62	1,121.50	322.20	493.83	26.69	35.88	6.63	8.22	3,843.39
Junio	236.76	3,257.85	1,128.64	1,079.41	422.82	352.77	105.12	38.52	5.89	5.71	4,007.03
Julio	229.12	3,521.78	797.27	942.70	642.66	380.94	23.55	34.74	3.85	5.06	3,499.25
Agosto	258.05	3,509.54	785.80	1,038.22	339.78	352.12	19.37	34.37	6.55	6.34	2,900.95
Septiembre	390.98	4,133.93	1,202.23	998.67	414.99	393.78	35.28	40.60	8.31	6.25	3,819.21
Octubre	220.73	3,333.63	790.94	990.25	329.24	348.90	17.39	34.70	3.87	3.94	2,688.30
Noviembre	167.46	6,250.60	1,422.38	1,048.28	803.78	597.17	26.83	50.08	8.26	12.65	3,383.92
Diciembre	82,83	81,57	1,26	27,490,39	2,379,28	29,08	2,350,20	7,761,54	589,28	628,50	2,208,87

Cuadro 12.7, continuación

Mes	4.5) Protección social	Edad avanzada, pensiones (por edad o incapacidad)	Supérstites	Familia e hijos	Vivienda social	Equidad de género	Juventud	Asistencia social	Investigación y desarrollo relacionado con la protección social	Planificación, gestión y supervisión de la protección social	5) Intereses de la deuda pública
Total	55,810.88	27,660.83	108.67	777.25	3,062.15	210.33	381.48	23,260.02	5.03	345.11	82,954.21
Enero	3,635.07	1,993.09	0.00	62.56	17.21	4.79	23.36	1,516.09	0.00	17.97	8,328.54
Febrero	4,384.06	2,178.42	0.00	62.52	174.90	8.46	29.85	1,920.91	0.02	8.96	2,126.98
Marzo	4,346.16	2,099.96	0.00	62.56	270.59	18.95	42.30	1,802.34	0.06	49.40	8,968.86
Abril	4,184.95	2,102.27	0.00	62.56	180.75	15.23	26.45	1,775.92	0.00	21.77	7,341.00
Mayo	4,438.07	2,158.56	0.00	62.56	405.59	14.87	27.23	1,738.00	0.28	30.97	3,103.22
Junio	4,489.77	2,125.48	0.00	62.56	239.68	11.44	34.80	1,990.27	0.93	24.61	11,827.37
Julio	4,266.27	2,168.83	0.00	62.56	179.01	14.97	26.91	1,786.62	0.11	27.25	8,292.58
Agosto	4,104.93	2,132.68	0.00	62.56	19.59	11.37	30.14	1,819.04	0.05	29.49	5,122.36
Septiembre	4,445.95	2,144.95	0.00	62.56	54.94	17.74	32.22	2,107.24	0.30	25.98	10,531.91
Octubre	3,934.87	2,134.94	0.00	62.56	182.79	13.48	25.48	1,490.76	0.00	24.85	6,799.31
Noviembre	6,399.23	4,048.79	0.00	89.12	35.45	29.50	38.57	2,116.66	0.00	41.16	7,348.48
Diciembre	7,181,55	2,372,85	108,67	62,56	1,301,65	49,54	44,16	3,196,16	3,27	42,69	3,163,60

Cuadro 12.7

Mes	5.1) Intereses y comisiones de deuda pública	Intereses y comisiones de deuda pública	Aplicaciones financieras	0 - N/A
Total	82.954,21	82.954,21	280.725,64	280.725,64
Enero	8.328,54	8.328,54	192.308,69	192.308,69
Febrero	2.126,98	2.126,98	10.196,53	10.196,53
Marzo	8.968,86	8.968,86	15.496,51	15.496,51
Abril	7.341,00	7.341,00	10.424,58	10.424,58
Mayo	3.103,22	3.103,22	10.065,46	10.065,46
Junio	11.827,37	11.827,37	10.408,92	10.408,92
Julio	8.292,58	8.292,58	9.775,59	9.775,59
Agosto	5.122,36	5.122,36	3.610,65	3.610,65
Septiembre	10.531,91	10.531,91	6.954,96	6.954,96
Octubre	6.799,31	6.799,31	3.676,01	3.676,01
Noviembre	7.348,48	7.348,48	4.264,93	4.264,93
Diciembre	3.163,60	3.163,60	3.542,82	3.542,82

Fuente: Dirección General de Presupuesto, Sistema de Información de la Gestión Financiera (SIGEF)

Nota: Amortización de la deuda pública con (PETROCARIBE)

Cuentas con nombre 0-N/A... etc., corresponden a clasificadores de Digepres no especificados

El total incluye, gastos corrientes, gasto de capital y aplicaciones financieras

Cifras preliminares, sujetas a rectificación

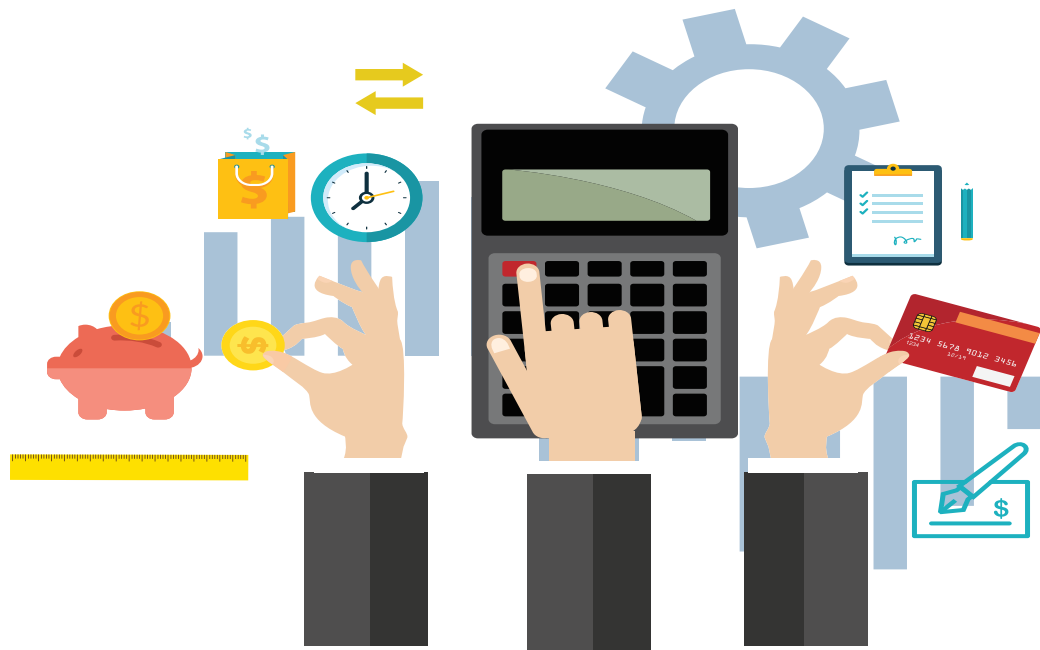

13 Cuentas nacionales

Estadísticas Económicas 2016

Cuadro 13.1
 REPÚBLICA DOMINICANA: Producto Interno Bruto (PIB), valor agregado de actividad económica, por trimestre según sector de origen, 2015
 (en millones RD\$)

Valor agregado por actividad económica Sectores de origen	2015							
	Enero-marzo		Abril-junio		Julio-septiembre		Octubre-diciembre	
	Valores	Pond. p/ae ()	Valores	Pond. p/ae ()	Valores	Pond. p/ae ()	Valores	Pond. p/ae ()
Producto interno bruto (PIB)	730,142.82	100.00	744,115.40	100.00	744,484.62	100.00	804,373.28	100.00
Agropecuario	47,905.13	6.56	44,577.12	5.99	36,511.60	4.90	54,292.81	6.75
Subsector agrícola	32,911.66	4.51	29,306.24	3.94	22,235.08	2.99	36,807.81	4.58
Ganadería, silvicultura y pesca	14,993.47	2.05	15,270.88	2.05	14,276.52	1.92	17,485.00	2.17
Industrias	171,327.56	23.46	186,935.84	25.12	192,285.01	25.83	181,062.97	22.51
Explotación de minas y canteras	8,049.28	1.10	9,632.55	1.29	10,591.25	1.42	9,327.52	1.16
Manufactura local	78,236.92	10.72	82,780.84	11.12	82,385.10	11.07	86,874.02	10.80
Industrias de alimentos	32,676.03	4.48	36,443.34	4.90	32,398.86	4.35	36,297.28	4.51
Elaboración de bebidas y productos de tabaco	6,497.35	0.89	7,042.67	0.95	8,113.82	1.09	9,383.16	1.17
Fabricación de productos de la refinación de petróleo y químicos	7,149.70	0.98	6,621.48	0.89	7,783.65	1.05	8,529.30	1.06
Otras manufacturas	31,913.84	4.37	32,673.34	4.39	34,088.78	4.58	32,664.28	4.06
Manufactura Zonas Francas	21,846.94	2.99	25,171.85	3.38	25,048.15	3.36	22,520.71	2.80
Construcción	63,194.43	8.66	69,350.59	9.32	74,260.50	9.97	62,340.72	7.75
Servicios	456,746.26	62.56	458,907.96	61.67	462,597.61	62.14	495,081.46	61.55
Energía y agua	11,031.68	1.51	11,921.28	1.60	12,970.73	1.74	12,651.07	1.57
Comercio	66,071.11	9.05	65,373.94	8.79	66,384.81	8.92	73,226.21	9.10
Hoteles, bares y restaurantes	61,580.82	8.43	56,471.74	7.59	57,208.94	7.68	59,465.39	7.39
Transporte y almacenamiento	65,533.11	8.98	67,173.10	9.03	67,317.88	9.04	66,087.22	8.22
Comunicaciones	11,256.75	1.54	11,470.21	1.54	11,920.17	1.60	12,549.41	1.56
Intermediación financiera, seguros y actividades conexas	30,497.90	4.18	28,876.74	3.88	28,854.45	3.88	31,117.83	3.87
Actividades inmobiliarias y de alquiler	64,249.48	8.80	65,026.43	8.74	65,384.89	8.78	64,779.59	8.05
Enseñanza	33,740.83	4.62	36,834.77	4.95	36,498.83	4.90	46,433.20	5.77
Enseñanza de mercado	15,667.74	2.15	15,159.70	2.04	15,688.87	2.11	16,295.76	2.03
Enseñanza no de mercado	18,073.09	2.48	21,675.07	2.91	20,809.95	2.80	30,137.44	3.75
Salud	20,928.14	2.87	21,230.77	2.85	21,779.18	2.93	24,633.66	3.06
Salud de mercado	14,509.23	1.99	14,862.28	2.00	15,504.93	2.08	16,327.14	2.03
Salud no de mercado	6,418.91	0.88	6,368.49	0.86	6,274.25	0.84	8,306.52	1.03
Otras actividades de servicios de mercado	58,496.36	8.01	59,456.43	7.99	60,749.73	8.16	61,836.19	7.69
Administración pública y defensa; Seguridad Social de Afiliación obligatoria y otros servicios	33,360.07	4.57	35,072.54	4.71	33,527.99	4.50	42,301.69	5.26
Valor agregado	675,978.95	92.58	690,420.92	92.78	691,394.21	92.87	730,437.25	90.81
Impuestos a la producción netos de subsidios	54,163.87	7.42	53,694.48	7.22	53,090.40	7.13	73,936.03	9.19

Fuente: Banco Central de la República Dominicana, Informe de la Economía Dominicana
 Año base 2007

Cuadro 13.2

REPÚBLICA DOMINICANA: Producto Interno Bruto (PIB), valores a precios corrientes, por trimestres acumulados según sector de origen, 2015

Valor agregado por actividad económica Sectores de origen	2015							
	Enero-marzo		Enero-junio		Enero-septiembre		Enero-diciembre	
	Valores	Pond. p/ae ()	Valores	Pond. p/ae ()	Valores	Pond. p/ae ()	Valores	Pond. p/ae ()
Producto interno bruto (PIB)	730,142.82	100.00	1,474,258.22	100.00	2,218,742.84	100.00	3,023,116.11	100.00
Agropecuario	47,905.13	6.56	92,482.25	6.27	128,993.85	5.81	183,286.66	6.06
Subsector agrícola	32,911.66	4.51	62,217.90	4.22	84,452.98	3.81	121,260.79	4.01
Ganadería, silvicultura y pesca	14,993.47	2.05	30,264.35	2.05	44,540.87	2.01	62,025.87	2.05
Industrias	171,327.56	23.46	358,263.40	24.30	550,548.41	24.81	731,611.38	24.20
Explotación de minas y canteras	8,049.28	1.10	17,681.83	1.20	28,273.08	1.27	37,600.60	1.24
Manufactura local	78,236.92	10.72	161,017.76	10.92	243,402.87	10.97	330,276.88	10.93
Industrias de alimentos	32,676.03	4.48	69,119.37	4.69	101,518.23	4.58	137,815.50	4.56
Elaboración de bebidas y productos de tabaco	6,497.35	0.89	13,540.02	0.92	21,653.84	0.98	31,037.00	1.03
Fabricación de productos de la refinación de petróleo y químicos	7,149.70	0.98	13,771.18	0.93	21,554.83	0.97	30,084.13	1.00
Otras manufacturas	31,913.84	4.37	64,587.18	4.38	98,675.96	4.45	131,340.24	4.34
Manufactura Zonas Francas	21,846.94	2.99	47,018.79	3.19	72,066.95	3.25	94,587.66	3.13
Construcción	63,194.43	8.66	132,545.02	8.99	206,805.52	9.32	269,146.24	8.90
Servicios	456,746.26	62.56	915,654.22	62.11	1,378,251.83	62.12	1,873,333.29	61.97
Energía y agua	11,031.68	1.51	22,952.96	1.56	35,923.70	1.62	48,574.77	1.61
Comercio	66,071.11	9.05	131,445.06	8.92	197,829.87	8.92	271,056.08	8.97
Hoteles, bares y restaurantes	61,580.82	8.43	118,052.56	8.01	175,261.50	7.90	234,726.90	7.76
Transporte y almacenamiento	65,533.11	8.98	132,706.22	9.00	200,024.09	9.02	266,111.32	8.80
Comunicaciones	11,256.75	1.54	22,726.96	1.54	34,647.13	1.56	47,196.54	1.56
Intermediación financiera, seguros y actividades conexas	30,497.90	4.18	59,374.64	4.03	88,229.09	3.98	119,346.92	3.95
Actividades inmobiliarias y de alquiler	64,249.48	8.80	129,275.92	8.77	194,660.81	8.77	259,440.40	8.58
Enseñanza	33,740.83	4.62	70,575.60	4.79	107,074.43	4.83	153,507.62	5.08
Enseñanza de mercado	15,667.74	2.15	30,827.45	2.09	46,516.32	2.10	62,812.08	2.08
Enseñanza no de mercado	18,073.09	2.48	39,748.15	2.70	60,558.11	2.73	90,695.55	3.00
Salud	20,928.14	2.87	42,158.91	2.86	63,938.09	2.88	88,571.75	2.93
Salud de mercado	14,509.23	1.99	29,371.51	1.99	44,876.44	2.02	61,203.58	2.02
Salud no de mercado	6,418.91	0.88	12,787.40	0.87	19,061.65	0.86	27,368.18	0.91
Otras actividades de servicios de mercado	58,496.36	8.01	117,952.78	8.00	178,702.52	8.05	240,538.71	7.96
Administración pública y defensa; Seguridad Social de Afiliación obligatoria y otros servicios	33,360.07	4.57	68,432.61	4.64	101,960.59	4.60	144,262.28	4.77
Valor agregado	675,978.95	92.58	1,366,399.87	92.68	2,057,794.08	92.75	2,788,231.33	92.23
Impuestos a la producción netos de subsidios	54,163.87	7.42	107,858.35	7.32	160,948.76	7.25	234,884.78	7.77

Fuente: Banco Central de la República Dominicana, Informe de la Economía Dominicana
Año base 2007
En millones RD\$

Cuadro 13.3

REPÚBLICA DOMINICANA: Producto Interno Bruto (PIB), índices de volumen encadenados por trimestres, según sector de origen, 2015

Índice de volumen por actividad económica Sectores de origen	2015			
	Enero-marzo		Abril-junio	
	In/vencd	Tc (%)	In/vencd	Tc (%)
Producto interno bruto (PIB)	138.95	7.05	143.20	7.36
Agropecuario	152.58	6.19	146.87	4.13
Subsector agrícola	178.91	7.60	167.65	5.09
Ganadería, silvicultura y pesca	107.18	2.84	110.33	1.88
Industrias	125.56	6.89	140.12	11.09
Explotación de minas y canteras	195.41	-25.76	236.54	-5.54
Manufactura local	122.97	6.67	133.84	7.23
Industrias de alimentos	151.14	8.05	173.76	12.06
Elaboración de bebidas y productos de tabaco	101.59	5.46	106.88	-1.89
Fabricación de productos de la refinación de petróleo y químicos	99.70	-12.01	95.13	-12.57
Otras manufacturas	110.49	10.93	115.08	7.91
Manufactura Zonas Francas	109.39	4.56	125.17	5.26
Construcción	130.28	15.29	145.14	21.98
Servicios	143.29	6.89	143.66	5.61
Energía y agua	136.91	7.14	148.13	4.14
Comercio	129.37	11.84	136.48	7.08
Hoteles, bares y restaurantes	140.88	4.95	126.79	5.80
Transporte y almacenamiento	149.67	6.71	154.05	6.51
Comunicaciones	162.73	4.00	165.32	4.00
Intermediación financiera, seguros y actividades conexas	181.17	11.54	168.77	5.09
Actividades inmobiliarias y de alquiler	135.19	3.94	136.41	4.04
Enseñanza	148.67	9.50	151.06	8.54
Enseñanza de mercado	119.06	0.14	118.44	0.67
Enseñanza no de mercado	182.73	18.43	186.66	15.41
Salud	166.48	7.68	167.98	7.00
Salud de mercado	177.15	8.22	179.74	8.18
Salud no de mercado	150.80	6.32	148.96	4.17
Otras actividades de servicios de mercado	144.95	3.82	146.76	3.96
Administración pública y defensa; Seguridad Social de Afiliación obligatoria y otros servicios	125.87	6.56	126.64	5.37
Valor agregado	138.70	6.84	142.58	6.92
Impuestos a la producción netos de subsidios	143.00	10.20	152.59	13.58

Cuadro 13.3, continuación...

Incidencia por actividad económica ⁽¹⁾	2015			
	Enr-Mr	Ab-Jn	Ju-Sept	Oct-Dicm
	In. p/ ae	In. p/ ae	In. p/ ae	In. p/ ae
Producto Interno Bruto (PIB)	7.05	7.36	7.40	6.06
Agropecuario	0.40	0.24	-0.19	-0.10
Subsector agrícola	0.34	0.20	-0.24	-0.17
Ganadería, silvicultura y pesca	0.06	0.04	0.05	0.07
Industrias	1.94	2.96	3.32	1.70
Explotación de minas y canteras	-0.28	-0.07	0.06	-0.15
Manufactura local	0.77	0.81	0.83	0.40
Industrias de alimentos	0.36	0.59	0.37	0.17
Elaboración de bebidas y productos de tabaco	0.05	-0.02	0.09	0.05
Fabricación de productos de la refinación de petróleo y químicos	-0.12	-0.11	-0.01	0.06
Otras manufacturas	0.48	0.35	0.38	0.11
Manufactura Zonas Francas	0.14	0.18	0.08	0.24
Construcción	1.32	2.05	2.35	1.22
Servicios	4.37	3.56	4.01	3.78
Energía y agua	0.11	0.07	0.12	0.12
Comercio	1.07	0.62	0.72	0.68
Hoteles, bares y restaurantes	0.42	0.44	0.56	0.55
Transporte y almacenamiento	0.60	0.59	0.58	0.49
Comunicaciones	0.06	0.06	0.09	0.09
Intermediación financiera, seguros y actividades conexas	0.48	0.20	0.46	0.34
Actividades inmobiliarias y de alquiler	0.35	0.35	0.36	0.32
Enseñanza	0.46	0.46	0.43	0.49
Enseñanza de mercado	0.00	0.01	0.02	0.01
Enseñanza no de mercado	0.46	0.45	0.41	0.48
Salud	0.22	0.20	0.16	0.18
Salud de mercado	0.16	0.16	0.13	0.17
Salud no de mercado	0.06	0.04	0.02	0.00
Otras actividades deservicios de mercado	0.31	0.32	0.34	0.33
Administración pública y defensa; Seguridad Social de Afiliación Obligatoria y otros servicios	0.30	0.25	0.19	0.20
Valor agregado	6.72	6.76	7.14	5.38
Impuestos a la producción netos de subsidios	0.76	0.98	0.73	1.12

Fuente: Banco Central de la República Dominicana, Informe de la Economía Dominicana

(*) Cifras preliminares

Año base 2007

⁽¹⁾ La no aditividad de los índices encadenados induce a que la suma de las incidencias de las actividades económicas no sea exactamente igual a la tasa de crecimiento del PIB para el período

Cuadro 13.4

REPÚBLICA DOMINICANA: Producto interno bruto índices de volumen encadenados acumulados por trimestres, según sector de origen, 2015

Índice de volumen por actividad económica Sectores de origen	2015			
	Enero-marzo		Enero-junio	
	In/vencd	Tc (%)	In/vencd	Tc (%)
Producto interno bruto (PIB)	138.95	7.05	141.07	7.21
Agropecuario	152.58	6.19	149.72	5.17
Subsector agrícola	178.91	7.60	173.28	6.37
Ganadería, silvicultura y pesca	107.18	2.84	108.76	2.35
Industrias	125.56	6.89	132.84	9.06
Explotación de minas y canteras	195.41	-25.76	215.97	-15.90
Manufactura local	122.97	6.67	128.41	6.96
Industrias de alimentos	151.14	8.05	162.45	10.16
Elaboración de bebidas y productos de tabaco	101.59	5.46	104.23	1.56
Fabricación de productos de la refinación de petróleo y químicos	99.70	-12.01	97.41	-12.29
Otras manufacturas	110.49	10.93	112.79	9.37
Manufactura Zonas Francas	109.39	4.56	117.28	4.93
Construcción	130.28	15.29	137.71	18.72
Servicios	143.29	6.89	143.48	6.25
Energía y agua	136.91	7.14	142.52	5.56
Comercio	129.37	11.84	132.92	9.34
Hoteles, bares y restaurantes	140.88	4.95	133.83	5.35
Transporte y almacenamiento	149.67	6.71	151.86	6.61
Comunicaciones	162.73	4.00	164.03	4.00
Intermediación financiera, seguros y actividades conexas	181.17	11.54	174.97	8.33
Actividades inmobiliarias y de alquiler	135.19	3.94	135.80	3.99
Enseñanza	148.67	9.50	149.87	9.01
Enseñanza de mercado	119.06	0.14	118.75	0.40
Enseñanza no de mercado	182.73	18.43	184.70	16.88
Salud	166.48	7.68	167.23	7.33
Salud de mercado	177.15	8.22	178.45	8.20
Salud no de mercado	150.80	6.32	149.88	5.24
	144.95	3.82	145.85	3.89
Administración pública y defensa; Seguridad Social de Afiliación obligatoria y otros servicios	125.87	6.56	126.25	5.96
Valor agregado	138.70	6.84	140.64	6.88
Impuestos a la producción netos de subsidios	143.00	10.20	147.79	11.92

Cuadro 13.3, continuación...

Incidencia por actividad económica (1) Sectores de origen	2015			
	Enr-mar	Enr-jun	Enr-sept	Enr-dic
	In. p/ae	In. p/ae	In. p/ae	In. p/ae
Producto interno bruto (PIB)	7.05	7.21	7.27	6.95
Agropecuario	0.40	0.32	0.14	0.09
Subsector agrícola	0.34	0.27	0.09	0.03
Ganadería, silvicultura y pesca	0.06	0.05	0.05	0.05
Industrias	1.94	2.44	2.71	2.42
Explotación de minas y canteras	-0.28	-0.19	-0.12	-0.12
Manufactura local	0.77	0.79	0.80	0.68
Industrias de alimentos	0.36	0.48	0.44	0.37
Elaboración de bebidas y productos de tabaco	0.05	0.01	0.04	0.04
Fabricación de productos de la refinación de petróleo y químicos	-0.12	-0.11	-0.08	-0.05
Otras manufacturas	0.48	0.41	0.40	0.32
Manufactura Zonas Francas	0.14	0.16	0.13	0.16
Construcción	1.32	1.68	1.90	1.70
Servicios	4.37	3.95	3.97	3.93
Energía y agua	0.11	0.09	0.10	0.10
Comercio	1.07	0.83	0.80	0.77
Hoteles, bares y restaurantes	0.42	0.43	0.47	0.49
Transporte y almacenamiento	0.60	0.59	0.59	0.56
Comunicaciones	0.06	0.06	0.07	0.07
Intermediación financiera, seguros y actividades conexas	0.48	0.34	0.38	0.37
Actividades inmobiliarias y de alquiler	0.35	0.35	0.35	0.34
Enseñanza	0.46	0.46	0.45	0.47
Enseñanza de mercado	0.00	0.01	0.01	0.01
Enseñanza no de mercado	0.46	0.46	0.44	0.46
Salud	0.22	0.21	0.19	0.19
Salud de mercado	0.16	0.16	0.15	0.16
Salud no de mercado	0.06	0.05	0.04	0.03
Otras actividades de servicios de mercado	0.31	0.31	0.32	0.32
Administración pública y defensa; Seguridad Social de Afiliación obligatoria y otros servicios	0.30	0.28	0.25	0.24
Valor agregado	6.72	6.70	6.82	6.43
Impuestos a la producción netos de subsidios	0.76	0.87	0.82	0.90

Fuente: Banco Central de la República Dominicana, Informe de la Economía Dominicana

Año base 2007

(1) La no aditividad de los índices encadenados induce a que la suma de las incidencias de las actividades económicas no sea exactamente igual a la tasa de crecimiento del PIB para el período

No, el Banco Central menciona esa propiedad como aditividad, tal como está escrito

Cifras preliminares

Cuadro 13.5

REPÚBLICA DOMINICANA: Producto Interno Bruto, por el enfoque del gasto a precios corrientes, por trimestre, según componente, 2015

Componentes	2015							
	Enero-marzo		Abril-junio		Julio-septiembre		Octubre-diciembre	
	Valores	Pp/c.(%)	Valores	Pp/c.(%)	Valores	Pp/c.(%)	Valores	Pp/c.(%)
(=) Producto Interno Bruto	730,142.82	100.00	744,115.40	100.00	744,484.62	100.00	804,373.28	100.00
(+) Consumo final	577,877.49	79.15	624,223.76	83.89	609,693.88	81.89	689,440.74	85.71
Consumo privado	502,477.69	68.82	541,435.59	72.76	524,847.46	70.50	576,570.54	71.68
Consumo público	75,399.81	10.33	82,788.17	11.13	84,846.42	11.40	112,870.20	14.03
(+) Formación bruta de Capital	169,851.02	23.26	152,861.87	20.54	174,483.77	23.44	154,517.18	19.21
Formación bruta de Capital fijo	144,707.75	19.82	155,885.04	20.95	168,998.10	22.70	175,592.72	21.83
Variación de existencias	25,143.28	3.44	-3,023.17	-0.41	5,485.67	0.74	-21,075.54	-2.62
(+) Exportaciones	186,162.06	25.50	188,347.69	25.31	187,900.73	25.24	182,393.43	22.68
(-) Importaciones	203,747.76	27.91	221,317.91	29.74	227,593.77	30.57	221,978.07	27.60

Fuente: Banco Central de la República Dominicana, Informe de la Economía Dominicana

Año base 2007

Cifras preliminares

Cuadro 13.6

REPÚBLICA DOMINICANA: Producto Interno Bruto, por el enfoque del gasto a precios corrientes, por trimestres acumulados, según componente, 2015

Componentes	2015							
	Enero-Marzo		Enero-junio		Enero-septiembre		Enero-diciembre	
	Valores	Pp/c.(%)	Valores	Pp/c.(%)	Valores	Pp/c.(%)	Valores	Pp/c.(%)
(=) Producto Interno Bruto	730,142.82	100.00	1,474,258.22	100.00	2,218,742.84	100.00	3,023,116.11	100.00
(+) Consumo final	577,877.49	79.15	1,202,101.25	81.54	1,811,795.14	81.66	2,501,235.88	82.74
Consumo privado	502,477.69	68.82	1,043,913.27	70.81	1,568,760.74	70.70	2,145,331.28	70.96
Consumo público	75,399.81	10.33	158,187.98	10.73	243,034.40	10.95	355,904.59	11.77
(+) Formación bruta de Capital	169,851.02	23.26	322,712.90	21.89	497,196.67	22.41	651,713.85	21.56
Formación bruta de Capital fijo	144,707.75	19.82	300,592.79	20.39	469,590.90	21.16	645,183.61	21.34
Variación de existencias	25,143.28	3.44	22,120.10	1.50	27,605.77	1.24	6,530.23	0.22
(+) Exportaciones	186,162.06	25.50	374,509.74	25.40	562,410.47	25.35	744,803.90	24.64
(-) Importaciones	203,747.76	27.91	425,065.67	28.83	652,659.44	29.42	874,637.51	28.93

Fuente: Banco Central de la República Dominicana, Informe de la Economía Dominicana

Año base 2007

En millones RD\$

Cifras preliminares

Cuadro 13.7

REPÚBLICA DOMINICANA: Producto Interno Bruto (PIB), índices de volumen encadenados por el enfoque del gasto por trimestres, según componente, 2015

Componentes	2015							
	Enero-marzo		Abril-junio		Julio-septiembre		Octubre-diciembre	
	Ivencd	Tc (%)	Ivencd	Tc (%)	Ivencd	Tc (%)	Ivencd	Tc (%)
(=) Producto Interno Bruto	138.95	7.05	143.20	7.36	142.61	7.40	147.73	6.05
(+) Consumo final	132.50	4.61	143.72	5.80	138.38	4.94	149.25	4.98
Consumo privado	132.97	4.15	144.69	5.47	138.28	4.56	148.87	4.39
Consumo público	129.64	9.41	136.68	8.70	139.55	8.30	151.47	8.79
(+) Formación bruta de Capital (1)								
Formación bruta de Capital fijo	118.48	16.77	127.89	18.16	142.44	28.21	148.02	18.39
Variación de existencias (1)								
(+) Exportaciones	142.97	0.81	141.72	3.59	141.20	2.63	142.83	1.72
(-) Importaciones	120.15	12.62	129.68	9.10	133.06	12.56	133.87	6.91

Incidencia por componente (%)	2015			
	Enr-mar	Abr-jun	Jul-sept	Oct-dic
	In. p/comp	In. p/comp	In. p/comp	In. p/comp
Producto Interno Bruto (PIB)	7.05	7.36	7.40	6.05
Consumo final	3.83	4.92	4.19	4.33
Consumo privado	2.92	4.04	3.30	3.21
Consumo público	0.92	0.88	0.89	1.12
Formación bruta de Capital	6.65	4.40	6.50	3.38
Formación bruta de Capital fijo	3.33	3.74	5.77	3.91
Variación de existencias	3.32	0.66	0.74	-0.53
Exportaciones	0.22	0.93	0.69	0.41
Importaciones	-3.65	-2.90	-3.99	-2.06

Fuente: Banco Central de la República Dominicana, Informe de la Economía Dominicana

La variación de existencias es la variable residual en la estimación del PIB por el enfoque del gasto y su resultado cambia de signo frecuentemente, por lo que se dificulta la interpretación de la tasa de crecimiento del índice encadenado de este componente. El análisis del comportamiento de esta variable se realiza a través de la contribución a la variación porcentual en el agregado al que pertenece, es decir, la incidencia en el crecimiento del PIB expresada en puntos porcentuales. Únicamente se divulgan las tasas de crecimiento para la formación bruta de capital fijo

Año base 2007

Cifras preliminares.

Cuadro 13.8

REPÚBLICA DOMINICANA: Producto Interno Bruto, índices de volumen encadenados por el enfoque del gasto acumulados por trimestres, según componente, 2015

Componente	2015							
	Enero-marzo		Abril-junio		Julio-septiembre		Octubre-diciembre	
	Valores	Tc (%)	Valores	Tc (%)	Valores	Tc (%)	Valores	Tc (%)
(=) Producto Interno Bruto	138.95	7.05	141.07	7.21	141.59	7.27	143.12	6.95
(+) Consumo final	132.50	4.61	138.10	5.22	138.20	5.13	140.96	5.09
Consumo privado	132.97	4.15	138.82	4.83	138.64	4.74	141.20	4.65
Consumo público	129.64	9.41	133.16	9.04	135.29	8.79	139.33	8.79
(+) Formación bruta de Capital ⁽¹⁾								
Formación bruta de Capital fijo	118.48	16.77	123.19	17.49	129.62	21.22	134.22	20.42
Variación de existencias ⁽¹⁾								
(+) Exportaciones	142.97	0.81	142.36	2.19	141.98	2.33	142.20	2.18
(-) Importaciones	120.15	12.62	124.92	10.77	127.64	11.38	129.21	10.20

Incidencia por componente (%)	2015			
	Ene-mar	Ene-jun	Ene-sept	Ene-dic
	In. p/comp	In. p/comp	In. p/comp	In. p/comp
Producto Interno Bruto (PIB)	7.05	7.21	7.27	6.95
Consumo final	3.83	4.38	4.32	4.32
Consumo privado	2.92	3.48	3.42	3.37
Consumo público	0.92	0.90	0.90	0.96
Formación Bruta de Capital	6.65	5.52	5.85	5.19
Formación bruta de Capital fijo	3.33	3.54	4.31	4.20
Variación de existencias	3.32	1.98	1.54	0.99
Exportaciones	0.22	0.58	0.62	0.56
Importaciones	-3.65	-3.28	-3.52	-3.12

Fuente: Banco Central de la República Dominicana, Informe de la Economía Dominicana

(1) La variación de existencias es la variable residual en la estimación del PIB por el enfoque del gasto y su resultado cambia de signo frecuentemente, por lo que se dificulta la interpretación de la tasa de crecimiento del índice encadenado de este componente. El análisis del comportamiento de esta variable se realiza a través de la contribución a la variación porcentual en el agregado al que pertenece, es decir, la incidencia en el crecimiento del PIB expresada en puntos porcentuales. Únicamente se divulgan las tasas de crecimiento para la formación bruta de capital fijo

Año base 2007

Cifras preliminares



14 Índice de precios y costos

Estadísticas Económicas 2016

Cuadro 14.1

REPÚBLICA DOMINICANA: Índice de Precios al Consumidor por grupo de bienes y servicios, según mes, 2015

Mes	IPC base 2010	Alimentos y bebidas no alcohólicas		Bebidas alcohólicas y tabaco		Prendas de vestir y calzado		Vivienda		Muebles y accesorios		Salud	
		Índice	Variación mensual (%)	Índice	Variación mensual (%)	Índice	Variación mensual (%)	Índice	Variación mensual (%)	Índice	Variación mensual (%)	Índice	Variación mensual (%)
Enero	128.43	1.18	135.61	0.87	96.64	-0.15	110.02	-1.31	113.79	0.18	119.89	0.30	112.80
Febrero	128.11	-0.25	136.63	0.75	96.53	-0.11	110.40	0.35	114.03	0.21	120.18	0.24	113.79
Marzo	126.88	-0.96	137.28	0.48	96.42	-0.11	111.06	0.60	114.29	0.23	120.58	0.33	115.61
Abril	125.61	-1.00	137.68	0.29	95.62	-0.83	110.69	-0.33	114.53	0.21	121.04	0.38	115.73
Mayo	125.43	-0.14	137.93	0.18	95.82	0.21	111.11	0.38	114.71	0.16	121.33	0.24	117.10
Junio	127.09	1.32	138.09	0.12	95.65	-0.18	110.11	-0.90	114.99	0.24	121.73	0.33	117.76
Julio	128.49	1.10	138.23	0.10	95.24	-0.43	109.65	-0.42	115.09	0.09	122.04	0.25	117.46
Agosto	130.48	1.55	139.84	1.16	94.80	-0.46	109.20	-0.41	115.22	0.11	122.34	0.25	116.13
Septiembre	132.73	1.72	142.01	1.55	94.38	-0.44	109.63	0.39	115.34	0.10	122.63	0.24	112.83
Octubre	135.86	2.36	142.91	0.63	94.09	-0.31	110.33	0.64	115.38	0.03	122.94	0.25	112.54
Noviembre	136.26	0.29	143.39	0.34	93.87	-0.23	110.44	0.10	115.50	0.10	123.26	0.26	112.65
Diciembre	136.95	0.51	143.47	0.06	93.88	0.01	109.99	-0.41	115.55	0.04	123.56	0.24	111.99

Cuadro 14.1

Mes	Comunicaciones		Recreación y cultura		Educación		Hoteles, bares y restaurantes*		Bienes y servicios diversos	
	Índice	Variación mensual (%)	Índice	Variación mensual (%)	Índice	Variación mensual (%)	Índice	Variación mensual (%)	Índice	Variación mensual (%)
Enero	-0.15	109.03	0.08	141.35	1.09	118.66	0.42	115.57	0.22	0.26
Febrero	0.02	109.12	0.08	141.35	0.00	118.90	0.20	115.93	0.31	0.49
Marzo	0.00	108.96	-0.15	141.45	0.07	119.08	0.15	116.16	0.20	0.30
Abril	0.00	108.49	-0.43	141.47	0.01	119.35	0.23	116.48	0.28	0.18
Mayo	0.00	108.26	-0.21	142.28	0.57	119.44	0.08	116.74	0.22	0.26
Junio	0.00	108.25	-0.01	142.29	0.01	119.58	0.12	116.95	0.18	0.22
Julio	0.00	108.55	0.28	142.29	0.00	119.69	0.09	117.13	0.15	0.18
Agosto	0.00	108.50	-0.05	145.16	2.02	119.90	0.18	117.29	0.14	0.23
Septiembre	0.00	108.59	0.08	147.05	1.30	120.22	0.27	117.44	0.13	0.21
Octubre	0.00	108.62	0.03	147.05	0.00	120.74	0.43	117.48	0.03	0.02
Noviembre	0.00	108.28	-0.31	147.13	0.05	121.10	0.30	117.76	0.24	0.24
Diciembre	0.00	108.74	0.42	147.13	0.00	121.58	0.40	118.11	0.30	0.38

Notas:

Variación(%)= (IPCt-IPCt-1)/IPCt-1*100; donde IPCt es el mes actual y IPCt-1, es el mes anterior.

Fuente: Registros administrativos, Sección de precios, Depto de Cuentas Nacionales y Estadísticas Económicas, Banco Central de la República Dominicana (BCRD)

Cuadro 14.2

REPÚBLICA DOMINICANA: Índice de Precio al Consumidor por regiones geográfica , según mes, 2015

Mes	Región ozama	Tasa de inflación	Región Norte o cibao	Tasa de Inflación	Región Este	Tasa de inflación	Región sur	Tasa de inflación
Enero	116.70	-0.35	118.35	-0.20	118.40	-0.10	120.55	0.33
Febrero	116.95	0.21	118.54	0.16	118.60	0.17	120.94	0.32
Marzo	117.24	0.25	118.69	0.13	118.70	0.08	120.85	-0.07
Abril	117.06	-0.15	118.28	-0.35	118.36	-0.29	120.50	-0.29
Mayo	117.39	0.28	118.57	0.25	118.81	0.38	120.87	0.31
Junio	117.66	0.23	119.28	0.60	119.29	0.40	121.46	0.49
Julio	117.88	0.19	119.56	0.23	119.66	0.31	121.90	0.36
Agosto	118.12	0.20	119.99	0.36	120.16	0.42	122.55	0.53
Septiembre	118.11	-0.01	120.21	0.18	120.52	0.30	123.22	0.55
Octubre	118.79	0.58	121.31	0.92	121.42	0.75	124.22	0.81
Noviembre	118.96	0.14	121.53	0.18	121.52	0.08	124.53	0.25
Diciembre	119.12	0.13	121.57	0.03	121.51	-0.01	124.77	0.19

Fuente: Registros administrativos, Sección de precios, Depto de Cuentas Nacionales y Estadísticas Economicas, Banco Central de la República Dominicana (BCRD)

Cuadro 14.3

REPÚBLICA DOMINICANA: Índice de Precio al Consumidor por quintiles de ingresos, según mes, 2015

Mes	Quintil 1	Tasa de inflación	Quintil 2	Tasa de inflación	Quinti 3	Tasa de inflación	Quinti 4	Tasa de inflación	Quintil 5
Enero	120.91	0.31	119.87	0.16	119.00	0.00	118.07	-0.19	115.97
Febrero	120.95	0.03	119.97	0.08	119.16	0.13	118.30	0.19	116.34
Marzo	120.65	-0.25	119.86	-0.09	119.20	0.03	118.49	0.16	116.78
Abril	120.02	-0.52	119.36	-0.42	118.82	-0.32	118.22	-0.23	116.65
Mayo	120.16	0.12	119.55	0.16	119.10	0.24	118.57	0.30	117.11
Junio	121.00	0.70	120.27	0.60	119.69	0.50	119.05	0.40	117.37
Julio	121.64	0.53	120.76	0.41	120.07	0.32	119.33	0.24	117.45
Agosto	122.57	0.76	121.49	0.60	120.64	0.47	119.75	0.35	117.49
Septiembre	123.51	0.77	122.15	0.54	121.10	0.38	119.95	0.17	117.21
Octubre	125.13	1.31	123.48	1.09	122.21	0.92	120.83	0.73	117.67
Noviembre	125.42	0.23	123.77	0.23	122.46	0.20	121.04	0.17	117.78
Diciembre	125.78	0.29	124.08	0.25	122.67	0.17	121.17	0.11	117.71

Fuente: Registros administrativos, Sección de precios, Depto de Cuentas Nacionales y Estadísticas Economicas, Banco Central de la República Dominicana (BCRD)

Cuadro 14.4
 REPÚBLICA DOMINICANA: Índice de Costos Directos de la Construcción de Viviendas por tipo de edificación, según mes, 2015
 Índice base Octubre 2009 = 100

Mes	ICDV	Vivienda unifamiliar de 1 nivel		Vienda unifamiliar de 2 niveles		Vivienda multifamiliar de 4 niveles		Vivienda multifamiliar de 8 niveles o más	
		Índice	Variación mensual (%)	Índice	Variación mensual (%)	Índice	Variación mensual (%)	Índice	Variación mensual (%)
Enero	124.74	132.74	0.16%	134.25	0.09%	133.80	0.89%	136.20	0.22%
Febrero	124.69	131.44	-0.98%	133.41	-0.63%	132.83	-0.73%	135.77	-0.31%
Marzo	124.38	132.35	0.69%	133.95	0.41%	133.26	0.32%	136.05	0.21%
Abril	124.52	131.60	-0.56%	133.63	-0.24%	133.31	0.04%	136.13	0.06%
Mayo	123.38	131.16	-0.34%	133.33	-0.22%	132.59	-0.54%	135.84	-0.21%
Junio	123.44	130.97	-0.15%	133.15	-0.14%	132.37	-0.17%	135.77	-0.05%
Julio	123.65	130.03	-0.72%	132.37	-0.59%	131.63	-0.56%	135.19	-0.43%
Agosto	123.06	130.12	0.07%	132.47	0.08%	131.83	0.15%	135.46	0.20%
Septiembre	123.69	129.73	-0.30%	132.26	-0.16%	131.66	-0.12%	135.43	-0.02%
Octubre	122.93	130.33	0.46%	132.71	0.34%	132.21	0.41%	135.64	0.16%
Noviembre	123.37	129.61	-0.55%	132.16	-0.41%	132.10	-0.08%	135.29	-0.26%
Diciembre	123.54	130.23	0.47%	132.50	0.25%	132.23	0.10%	135.45	0.12%

Fuente: Encuesta de precios, Índice de Costos Directos de la Contrucción de Viviendas (ICDV), Oficina Nacional de Estadística

Cuadro 14.5
 REPÚBLICA DOMINICANA: Índice de Costos Directos de la Construcción de Viviendas (ICDV), según mes, 2015
 Índice base Octubre 2009 = 100

Mes	ICDV	Variación mensual (%)	Variación año corrido (%)	Variación 12 meses (%)
Enero	134.25	0.34	0.34	2.74
Febrero	133.36	-0.66	-0.32	0.52
Marzo	133.90	0.40	0.08	0.97
Abril	133.67	-0.17	-0.09	0.83
Mayo	133.23	-0.33	-0.42	-1.52
Junio	133.07	-0.13	-0.55	-0.83
Julio	132.30	-0.58	-1.12	-2.55
Agosto	132.47	0.13	-0.99	-2.42
Septiembre	132.27	-0.15	-1.14	-2.05
Octubre	132.72	0.34	-0.81	-1.12
Noviembre	132.29	-0.32	-1.13	-1.69
Diciembre	132.60	0.24%	-0.90%	-0.90%

Fuente: Encuesta de precios, Índice de Costos Directos de la Contrucción de Viviendas (ICDV), Oficina Nacional de Estadística

Notas:

Variación mensual, es la relación del índice en el mes de referencia con el índice del mes anterior

Variación acumulada en el año, es la relación del índice en el mes de referencia con el índice del mes de diciembre del año anterior

Variación 12 meses, es la relación del índice en el mes de referencia con el índice del mismo mes del año anterior

Cuadro 14.6

REPÚBLICA DOMINICANA: Variación porcentual mensual del Índice de Costos Directos de la Construcción de Viviendas por subgrupos de costos, según mes, 2015
Índice base Octubre 2009 = 100

Subgrupo de costo	Enero	Febrero	Marzo	Abril	Mayo	Junio	Julio	Agosto	Septiembre	Octubre	Noviembre	Diciembre
Herramientas	1.49	-9.11	23.36	1.51	0.54	-0.52	-2.27	8.73	16.72	6.11	0.59	13.54
Mano de obra aceros	0.00	0.00	0.00	0.00	0.00	0.00	0.00	0.00	-0.06	0.00	0.00	-0.12
Mano de obra albañilería	16.99	16.99	16.99	16.99	0.00	0.00	0.00	0.00	0.00	0.00	0.00	0.00
Mano de obra carpintería	0.00	0.00	0.00	0.00	-0.00	0.00	0.00	0.00	0.00	0.00	0.00	0.00
Mano de obra eléctrica	0.00	0.00	0.00	0.00	0.00	0.00	0.00	0.00	0.00	0.00	0.00	0.00
Mano de obra excavación	0.00	0.00	0.00	0.00	0.00	0.00	0.00	0.00	-0.60	-0.20	-0.20	-1.41
Mano de obra instalación hidrosanitaria	0.00	0.00	0.00	0.00	0.00	0.00	0.00	0.00	0.00	0.00	0.00	0.00
Mano de obra jornaleros	0.00	0.00	0.00	0.00	0.00	0.00	0.00	0.00	-0.80	-0.20	-0.20	-1.81
Mano de obra pintura	14.99	0.00	0.00	0.00	0.00	0.00	0.00	0.00	0.00	0.00	0.00	0.00
Maquinarias	4.98	4.55	2.06	3.10	3.20	2.83	3.43	3.17	3.07	3.09	2.80	2.74
Alambres, clavos, zinc y otros	2.85	-2.61	-5.10	9.83	0.23	-4.14	-8.95	-3.29	-6.90	-1.69	-0.42	-8.38
Aceros	-4.16	-19.95	-7.98	-10.28	-10.97	-12.77	-14.21	-9.30	-7.43	-7.74	-8.97	-10.72
Agregados	-3.94	-3.94	-1.22	-3.77	2.79	3.38	0.47	1.83	5.90	2.64	1.29	0.91
Bloques y otros	2.13	2.60	2.60	1.74	1.73	-0.68	-6.25	-1.85	-0.81	-13.54	-6.49	-5.13
Bovedillas	4.44	4.55	3.26	3.79	3.81	3.41	11.03	7.41	7.24	7.18	6.82	6.75
Combustibles	-56.34	-24.88	-13.48	-24.24	-7.72	-23.18	-31.22	-52.46	-51.17	-32.02	-27.11	-43.24
Accesorios eléctricos	-4.99	-8.15	-7.67	32.14	-8.61	-2.87	-5.13	-3.41	-1.08	7.09	4.87	5.66
Equipos eléctricos	-7.45	-2.97	-2.18	19.19	1.53	-3.64	0.24	3.06	2.12	2.77	6.01	4.68
Alambres eléctricos	-6.41	-5.04	-2.70	12.08	-0.47	-5.30	-8.41	-4.94	-19.18	-15.10	-3.94	-4.49
Ascensor	0.91	1.68	0.46	0.56	1.79	1.57	0.59	1.26	1.53	1.56	1.99	3.68
Generadores eléctricos	5.69	5.81	5.42	5.56	5.53	3.30	3.41	3.53	3.34	3.25	2.91	2.86
Misceláneos eléctricos	30.76	-11.03	9.45	70.49	49.92	39.67	23.64	26.04	4.45	32.38	32.85	13.31
Módulos, contadores y breakers	69.16	7.03	7.57	33.57	20.68	22.43	18.22	31.47	6.69	21.47	30.56	17.02
Hormigones	0.00	0.00	0.00	0.00	0.00	0.00	0.00	0.00	0.00	0.00	-0.87	0.71
Equipos y aparatos instalaciones hidrosanitarias	7.45	9.32	2.59	4.76	2.37	2.53	1.17	2.68	17.76	3.31	9.61	8.56
Madera	5.04	11.72	10.92	18.55	10.78	16.32	7.71	12.06	8.92	18.89	-7.33	7.50
Piedras naturales y marmolite	6.83	3.84	3.11	5.98	3.62	3.49	7.17	5.86	-2.51	0.47	4.32	0.31
Pintura	8.36	5.54	4.24	1.63	2.09	1.72	-6.22	-0.87	-2.54	2.66	1.42	1.39
Pisos y cerámicas	8.22	8.22	8.22	8.22	8.22	8.22	8.22	0.00	0.00	0.00	1.78	2.97
Tuberías y piezas PVC	20.60	-35.15	-29.20	46.25	3.51	2.33	-1.58	4.88	13.83	13.83	-12.27	-26.72
Cementos y pegamentos	1.38	-24.13	7.84	-27.66	-19.55	-9.28	-25.55	-11.80	-25.45	-0.58	-15.13	10.11
Subcontrato de terminaciones	-0.77	5.71	-0.09	1.49	4.96	5.34	-1.42	0.25	3.61	5.28	2.33	7.56
Subcontrato de bote	0.00	0.00	0.00	0.00	-10.96	-2.74	-2.74	-2.74	-2.74	-2.74	-2.74	-2.74
Subcontrato de ebanistería	-0.64	0.71	0.38	-3.04	2.57	-3.10	-0.79	-0.05	0.07	0.13	-2.73	0.85
Subcontrato de herrería	-3.87	2.18	0.87	-4.18	-54.53	4.82	-9.95	-4.26	-19.66	1.58	10.12	-4.35
Subcontrato terminaciones aluminio y vidrio	2.15	1.78	-0.31	-1.61	-0.46	-0.10	-5.45	0.42	0.17	0.19	2.36	3.67

Fuente: Encuesta de precios, Índice de Costos Directos de la Construcción de Viviendas (ICDV), Oficina Nacional de Estadística
Variación mensual es la relación del índice en el mes de referencia con el índice del mes anterior

Cuadro 14.7

REPÚBLICA DOMINICANA: Variación porcentual respecto a diciembre del año anterior, Índice de Costos Directos de la Construcción de Viviendas por subgrupos de costos, según mes, 2015
Índice base Octubre 2009 = 100

Subgrupo de costo	Enero	Febrero	Marzo	Abril	Mayo	Junio	Julio	Agosto	Septiembre	Octubre	Noviembre	Diciembre
Herramientas	1.49	1.59	35.94	38.69	38.97	37.91	35.81	43.96	51.73	46.18	40.80	51.03
Mano de obra aceros	0.00	0.00	0.00	0.00	0.00	0.00	0.00	0.00	-0.06	-0.06	-0.06	-0.18
Mano de obra albañilería	16.99	16.99	16.99	16.99	0.00	0.00	0.00	0.00	0.00	0.00	0.00	0.00
Mano de obra carpintería	0.00	0.00	0.00	0.00	-0.00	0.00	0.00	0.00	0.00	0.00	0.00	0.00
Mano de obra eléctrica	0.00	0.00	0.00	0.00	0.00	0.00	0.00	0.00	0.00	0.00	0.00	0.00
Mano de obra excavación	0.00	0.00	0.00	0.00	0.00	0.00	0.00	0.00	-0.60	-0.60	-0.60	-1.81
Mano de obra instalación hidrosanitaria	0.00	0.00	0.00	0.00	0.00	0.00	0.00	0.00	0.00	0.00	0.00	0.00
Mano de obra jornaleros	0.00	0.00	0.00	0.00	0.00	0.00	0.00	0.00	-0.80	-0.80	-0.80	-2.41
Mano de obra pintura	14.99	0.00	0.00	0.00	0.00	0.00	0.00	0.00	0.00	0.00	0.00	0.00
Maquinarias	4.98	6.45	5.42	5.77	6.12	6.11	6.99	7.52	7.85	8.35	8.64	9.11
Alambres, clavos, zinc y otros	2.85	3.42	1.22	19.05	19.29	14.84	7.38	7.64	3.93	7.60	6.00	-4.31
Aceros	-4.16	-22.98	-20.47	-22.50	-24.67	-25.78	-30.59	-29.34	-27.49	-27.61	-29.68	-31.74
Agregados	-2.93	-0.57	1.26	3.39	7.69	13.54	9.77	10.60	13.23	14.63	8.78	8.08
Bloques y otros	2.13	2.13	2.13	1.27	1.26	-1.16	-6.72	-6.44	-5.11	-16.42	-17.91	-17.91
Bovedillas	4.44	5.34	4.66	4.90	5.02	4.78	12.56	12.87	12.89	13.03	12.92	13.09
Combustibles	-56.34	-53.10	-38.78	-36.38	-17.23	-16.24	-23.36	-49.50	-67.74	-66.92	-64.20	-79.45
Accesorios eléctricos	-4.99	-6.26	-5.02	36.44	27.22	27.22	24.79	24.79	27.55	38.63	37.54	37.63
Equipos eléctricos	-7.45	-5.78	-4.09	17.04	11.72	4.59	4.14	7.04	8.28	9.40	12.73	12.72
Alambres eléctricos	-6.41	-4.72	-0.99	15.06	12.05	6.93	-2.94	-2.29	-16.62	-13.00	-0.49	-4.10
Ascensor	0.91	1.68	0.46	0.56	1.79	1.57	0.59	1.26	1.53	1.56	1.99	3.68
Generadores eléctricos	5.69	5.81	5.42	5.56	5.53	3.30	3.41	3.53	3.34	3.25	2.91	2.86
Misceláneos eléctricos	30.76	3.08	2.75	63.01	86.78	93.48	87.41	87.41	62.92	77.18	79.75	53.92
Módulos, contadores y breakers	69.16	67.68	68.33	93.32	106.97	110.51	106.62	119.72	98.29	97.29	112.73	110.88
Hormigones	-2.08	-1.56	-1.72	-1.72	-1.72	-1.72	-1.09	-1.09	-1.09	-0.63	-1.72	-0.20
Equipos y aparatos instalaciones hidrosanitarias	7.45	16.20	14.49	15.59	14.56	13.68	11.89	11.88	28.65	26.89	31.57	33.17
Madera	5.04	14.93	19.11	26.94	25.56	30.09	23.77	23.24	23.24	33.51	13.00	14.01
Piedras naturales y marmolite	6.83	4.00	3.41	3.48	1.15	1.05	4.78	4.86	-3.55	-3.55	0.29	0.30
Pintura	8.36	9.90	10.00	8.02	8.02	7.65	-0.46	-0.56	-2.22	1.80	3.81	5.07
Pisos y cerámicas	8.22	8.22	8.22	8.22	8.22	8.22	8.22	0.00	0.00	0.00	0.59	0.59
Tuberías y piezas PVC	20.60	-32.57	-46.58	9.58	12.70	12.97	8.94	12.06	21.09	24.60	-1.86	-26.20
Cementos y pegamentos	1.38	-22.67	-8.28	-29.95	-39.27	-36.38	-53.97	-47.47	-60.18	-44.83	-48.00	-26.38
Subcontrato de terminaciones	-0.77	5.71	4.33	5.89	8.48	10.63	6.51	6.51	9.94	13.90	12.58	17.05
Subcontrato de bote	0.00	0.00	0.00	0.00	-10.96	-10.96	-10.96	-10.96	-10.96	-10.96	-10.96	-10.96
Subcontrato de ebanistería	-0.64	0.71	1.95	-1.49	0.71	-3.85	-4.45	-3.20	-1.86	-1.12	-3.39	-3.39
Subcontrato de herrería	-3.87	-0.43	0.87	-4.18	-57.81	-40.96	-40.96	-35.75	-45.71	-34.12	-16.98	-17.39
Subcontrato terminaciones aluminio y vidrio	2.15	3.71	2.98	1.19	2.43	3.13	-1.97	3.87	4.03	4.49	7.07	8.99

Fuente: Encuesta de precios, Índice de Costos Directos de la Construcción de Viviendas (ICDV), Oficina Nacional de Estadística

Notas:

Variación acumulada en el año, es la relación del índice en el mes de referencia con el índice del mes de diciembre del año anterior

Cuadro 14.8

REPÚBLICA DOMINICANA: Variación porcentual en los últimos 12 meses del Índice de Costos Directos de la Construcción de Viviendas por subgrupo de costos, según mes, 2015

Subgrupo de costo	Enero	Febrero	Marzo	Abril	Mayo	Junio	Julio	Agosto	Septiembre	Octubre	Noviembre	Diciembre
Herramientas	-36.42	-38.68	-15.12	-0.93	1.58	-1.13	0.70	26.30	41.24	27.77	11.97	51.03
Mano de obra aceros	0.00	0.00	0.00	0.00	0.00	0.00	0.00	0.00	-0.06	-0.06	-0.06	-0.18
Mano de obra albañilería	67.99	67.99	67.99	67.99	17.00	0.00	0.00	0.00	0.00	0.00	0.00	0.00
Mano de obra carpintería	0.00	0.00	0.00	0.00	-0.00	0.00	0.00	0.00	0.00	0.00	0.00	0.00
Mano de obra eléctrica	0.00	0.00	0.00	0.00	0.00	0.00	0.00	0.00	0.00	0.00	0.00	0.00
Mano de obra excavación	0.00	0.00	0.00	0.00	0.00	0.00	0.00	0.00	-0.40	-0.60	-0.60	-1.81
Mano de obra instalación hidrosanitaria	0.00	0.00	0.00	0.00	0.00	0.00	0.00	0.00	0.00	0.00	0.00	0.00
Mano de obra jornaleros	0.00	0.00	0.00	0.00	0.00	0.00	0.00	0.00	-0.60	-0.80	-0.80	-2.41
Mano de obra pintura	59.97	14.99	0.00	0.00	0.00	0.00	0.00	0.00	0.00	0.00	0.00	0.00
Maquinarias	12.57	12.48	11.60	11.56	11.61	10.78	10.72	11.09	10.79	10.40	9.27	9.11
Alambres, clavos, zinc y otros	-5.70	-4.89	-15.18	-6.18	0.03	-4.78	-9.94	-10.62	-14.48	-2.77	3.63	-2.61
Aceros	-3.99	-30.91	-33.75	-32.62	-40.93	-37.09	-38.94	-36.71	-30.52	-26.72	-32.20	-31.74
Agregados	-11.43	-11.43	-11.32	-11.48	-5.42	7.51	7.31	6.70	9.12	7.46	5.30	6.73
Bloques y otros	13.05	13.05	11.97	9.98	9.11	0.67	-5.26	-7.42	-6.10	-14.54	-18.87	-17.91
Bovedillas	7.32	7.87	7.10	7.38	7.31	6.60	14.22	14.47	14.09	13.88	13.19	13.09
Combustibles	-111.06	-111.21	-103.56	-101.31	-91.26	-88.67	-94.74	-111.41	-120.34	-116.26	-95.24	-79.45
Accesorios eléctricos	-32.45	-38.53	-36.69	-10.65	-8.30	-8.30	-10.53	-11.13	-12.61	18.98	34.26	37.63
Equipos eléctricos	-7.28	-5.61	-1.11	20.39	11.45	4.32	3.16	6.05	7.28	9.73	12.82	12.72
Alambres eléctricos	-32.61	-30.35	-18.87	-2.64	-2.49	-3.34	-14.72	-20.05	-46.43	-56.05	-5.04	-4.10
Ascensor	0.91	1.68	0.46	0.56	1.79	1.57	0.59	1.26	1.53	1.56	1.99	3.68
Generadores eléctricos	5.69	5.81	5.42	5.56	5.53	3.30	3.41	3.53	3.34	3.25	2.91	2.86
Misceláneos eléctricos	56.65	39.28	33.86	88.39	125.45	113.98	100.58	99.39	76.97	103.44	151.29	53.92
Módulos, contadores y breakers	62.36	58.81	60.00	69.98	100.27	104.96	100.51	111.08	101.68	97.87	114.08	110.88
Hormigones	-4.10	-3.21	-3.37	-3.37	-3.37	-3.37	-2.11	-2.11	-2.11	-1.14	-1.79	-0.12
Equipos y aparatos instalaciones hidrosanitarias	15.60	23.38	24.57	22.38	20.87	11.50	9.81	3.00	10.44	19.34	29.08	33.17
Madera	4.85	12.26	20.27	27.10	26.78	28.63	24.55	15.59	13.21	26.01	8.57	14.01
Piedras naturales y marmolite	21.89	15.04	14.37	12.46	8.70	8.51	12.21	12.28	3.74	3.67	7.50	0.30
Pintura	18.71	19.12	17.74	12.51	10.33	9.42	0.39	-1.71	-3.28	-2.31	0.20	5.07
Pisos y cerámicas	13.90	13.90	13.90	8.22	8.22	8.22	8.22	-0.00	-0.00	-0.00	0.59	0.59
Tuberías y piezas PVC	70.07	-24.29	-58.84	-12.41	6.46	9.17	7.82	16.92	40.20	60.63	0.13	-26.20
Cementos y pegamentos	-0.68	-21.94	-24.78	-34.99	-45.69	-33.75	-62.13	-53.69	-64.37	-52.83	-53.72	-26.38
Subcontrato de terminaciones	-2.31	3.89	-0.26	7.18	9.78	7.88	0.76	0.76	4.15	10.85	9.53	17.05
Subcontrato de bote	0.00	0.00	0.00	0.00	-8.22	-10.96	-10.96	-10.96	-10.96	-10.96	-10.96	-10.96
Subcontrato de ebanistería	13.06	12.60	15.92	10.63	5.06	5.53	2.63	-0.46	-7.72	-5.44	-3.39	-3.39
Subcontrato de herrería	-5.15	-2.57	2.18	-0.34	-42.92	-44.02	-39.79	-36.76	-42.36	-35.84	-15.74	-17.39
Subcontrato terminaciones aluminio y vidrio	0.27	0.82	0.36	-5.26	-4.82	-3.44	-14.72	-2.24	-3.45	-3.54	5.04	8.99

Fuente: Encuesta de precios, Índice de Costos Directos de la Construcción de Viviendas (ICDV), Oficina Nacional de Estadística

Notas:

Variación 12 meses, es la relación del índice en el mes de referencia con el índice del mismo mes del año anterior

Cuadro 14.9

REPÚBLICA DOMINICANA: Índice de Precios del Productor de la sección de Industrias Manufactureras, según mes, año 2015
Índice base Diciembre 2013 = 100

Mes	Índice general	Variación mensual (%)	Variación año corrido (%)	Variación doce meses (%)
Enero	101.90	0.07	0.07	1.63
Febrero	102.30	0.39	0.45	1.59
Marzo	102.12	-0.17	0.28	1.20
Abril	102.29	0.17	0.45	0.97
Mayo	102.52	0.22	0.67	0.89
Junio	102.55	0.03	0.70	0.97
Julio	101.89	-0.65	0.05	0.14
Agosto	101.43	-0.44	-0.40	-0.20
Septiembre	102.07	0.63	0.23	0.40
Octubre	102.31	0.23	0.46	0.26
Noviembre	102.81	0.49	0.96	0.78
Diciembre	102.68	-0.13	0.82	0.82

Fuente: Encuesta de precios , Índice de Precios del Productor (IPP), Oficina Nacional de Estadística

Notas:

Variación mensual, es la relación del índice en el mes de referencia con el índice del mes anterior

Variación año corrido, es la relación del índice en el mes de referencia con el índice del mes de diciembre del año anterior

Variación 12 meses, es la relación del índice en el mes de referencia con el índice del mismo mes del año anterior

Cuadro 14.10

REPÚBLICA DOMINICANA: Variación porcentual mensual del índice de Precios del Productor de la sección de Industrias Manufactureras, según divisiones de la Clasificación Industrial Internacional Uniforme revisión 4, según mes, año 2015
Índice base Diciembre 2013 = 100

División CIIU, Rev. 4	Descripción	Enero	Febrero	Marzo	Abril	Mayo	Junio	Julio	Agosto	Septiembre	Octubre	Noviembre	Diciembre
10	Elaboración de productos alimenticios	0.24	-0.04	0.19	-0.05	0.10	-0.24	-2.27	-0.73	2.41	0.74	1.43	-0.21
11	Elaboración de bebidas	0.60	0.56	-0.19	0.01	0.07	0.59	0.15	0.61	-0.14	0.23	-0.21	-0.02
12	Elaboración de productos tabaco	-0.58	-0.54	-1.63	-1.20	3.71	-1.31	0.56	0.03	0.97	0.24	-1.31	0.00
13	Fabricación de productos textiles	1.02	0.08	0.54	0.37	-1.09	0.03	0.38	0.03	-0.25	0.18	-0.19	0.22
14	Fabricación de prendas vestir	0.34	0.93	4.64	-0.07	0.38	0.47	0.65	0.17	0.09	0.25	0.10	0.06
15	Fabricación de productos cuero y productos conexos	-0.01	0.33	-0.12	0.42	0.14	0.09	0.25	0.16	0.19	-0.10	0.23	0.18
16	Producción de mara y fabricación de productos de mara y corcho, excepto muebles; fabricación de artículos de paja y de materiales trenzables	0.42	0.18	-0.11	0.37	0.07	0.10	0.12	0.15	0.12	0.10	0.16	0.11
17	Fabricación de papel y productos de papel	0.05	0.04	-0.02	-0.04	-0.03	0.03	0.02	0.64	0.07	-0.09	0.37	0.39
18	Impresión y reproducción de grabaciones	-0.36	7.72	-0.95	1.82	0.09	0.13	0.21	-3.67	0.12	0.02	0.14	0.02
19	Fabricación de coque y productos de la refinación de petróleo	-8.45	4.93	-11.99	-3.43	10.22	2.65	-1.90	-13.05	-8.34	-1.83	-1.08	-7.98
20	Fabricación de sustancias y productos químicos	0.39	0.04	-0.11	0.17	0.21	-0.08	0.07	0.07	-0.21	0.32	-0.08	-0.01
21	Fabricación de productos farmacéuticos, sustancias químicas medicinales y productos botánicos de uso farmacéutico	-0.01	1.88	-0.74	3.26	0.21	-0.36	0.15	1.47	0.63	0.06	-2.07	0.08
22	Fabricación de productos de caucho y de plástico	-0.22	-0.26	-0.23	0.00	-1.49	1.46	3.92	0.00	-0.57	0.00	0.00	0.00
23	Fabricación de otros productos minerales no metálicos	-0.25	-0.66	-0.24	0.57	-0.71	-0.40	-1.10	0.03	0.22	-0.29	0.26	0.36
24	Fabricación de metales comunes	-1.48	-3.39	-2.17	2.81	-6.75	-0.66	-1.83	-1.34	0.46	-0.55	0.47	0.88
25	Fabricación de productos elaborados de metal, excepto maquinaria y equipo	1.73	4.59	0.21	1.44	-0.07	-0.17	2.19	0.56	-0.27	0.14	4.24	0.05
27	Fabricación de equipo eléctrico	3.30	0.29	-0.34	0.37	0.35	-0.05	-0.80	1.19	0.80	0.15	0.34	0.35
28	Fabricación de maquinaria y equipo n.c.p.	0.05	0.00	0.00	0.37	0.00	0.00	0.00	0.00	0.00	0.00	0.08	0.09
30	Fabricación otro equipo de transporte	0.00	0.00	1.01	0.00	0.00	0.00	-0.50	0.51	0.00	0.00	0.00	0.00
31	Fabricación de muebles	0.29	0.26	1.08	1.18	0.06	1.53	-0.07	0.34	0.45	-0.06	0.07	0.48
32	Otras industrias manufactureras	0.17	0.57	-0.22	0.21	-0.09	0.16	0.30	0.10	0.39	0.22	0.05	0.18
33	Reparación e instalación de maquinaria y equipo	0.96	0.39	-0.14	0.05	0.46	0.04	1.01	0.02	0.68	-0.47	2.30	0.00
	Variación general	0.07	0.39	-0.17	0.17	0.22	0.03	-0.65	-0.44	0.63	0.23	0.49	-0.13

Fuente: Encuesta de precios, Índice de Precios del Productor (IPP), Oficina Nacional de Estadística

Notas:

Variación mensual es la relación del índice en el mes de referencia con el índice del mes anterior

Cuadro 14.11

REPÚBLICA DOMINICANA: Variación porcentual acumulada en el año del índice de Precios del Productor de la sección de Industrias Manufactureras, según divisiones de la Clasificación Industrial Internacional Uniforme revisión 4, según mes, año 2015
Índice base Diciembre 2013 = 100

División CIU, Rev. 4	Descripción	Enero	Febrero	Marzo	Abril	Mayo	Junio	Julio	Agosto	Septiembre	Octubre	Noviembre	Diciembre
10	Elaboración de productos alimenticios	0.24	0.20	0.39	0.34	0.43	0.19	-2.08	-2.80	-0.45	0.28	1.71	1.50
11	Elaboración de bebidas	0.60	1.17	0.97	0.98	1.05	1.65	1.80	2.43	2.28	2.51	2.30	2.28
12	Elaboración de productos tabaco	-0.58	-1.12	-2.74	-3.91	-0.35	-1.65	-1.10	-1.06	-0.10	0.14	-1.16	-1.16
13	Fabricación de productos textiles	1.02	1.10	1.64	2.02	0.90	0.93	1.32	1.35	1.10	1.28	1.09	1.32
14	Fabricación de prendas vestir	0.34	1.27	5.97	5.90	6.30	6.80	7.50	7.68	7.78	8.04	8.15	8.22
15	Fabricación de productos cuero y productos conexos	-0.01	0.33	0.21	0.63	0.77	0.86	1.11	1.27	1.46	1.35	1.59	1.77
16	Producción de mara y fabricación de productos de mara y corcho, excepto muebles; fabricación de artículos de paja y de materiales trenzables	0.42	0.60	0.49	0.86	0.94	1.03	1.15	1.30	1.42	1.52	1.69	1.80
17	Fabricación de papel y productos de papel	0.05	0.09	0.07	0.03	0.00	0.03	0.05	0.69	0.76	0.67	1.04	1.44
18	Impresión y reproducción de grabaciones	-0.36	7.33	6.31	8.25	8.34	8.49	8.71	4.73	4.86	4.87	5.03	5.05
19	Fabricación de coque y productos de la refinación de petróleo	-8.45	-3.94	-15.46	-18.36	-10.02	-7.63	-9.39	-21.21	-27.78	-29.10	-29.86	-35.46
20	Fabricación de sustancias y productos químicos	0.39	0.43	0.33	0.50	0.71	0.64	0.71	0.77	0.56	0.88	0.80	0.80
21	Fabricación de productos farmacéuticos, sustancias químicas medicinales y productos botánicos de uso farmacéutico	-0.01	1.86	1.11	4.41	4.62	4.24	4.39	5.92	6.59	6.65	4.44	4.52
22	Fabricación de productos de caucho y de plástico	-0.22	-0.48	-0.71	-0.71	-2.19	-0.76	3.13	3.13	2.54	2.54	2.54	2.54
23	Fabricación de otros productos minerales no metálicos	-0.25	-0.91	-1.14	-0.57	-1.28	-1.67	-2.76	-2.73	-2.51	-2.80	-2.55	-2.20
24	Fabricación de metales comunes	-1.48	-4.82	-6.89	-4.27	-10.74	-11.33	-12.95	-14.12	-13.72	-14.19	-13.79	-13.04
25	Fabricación de productos elaborados de metal, excepto maquinaria y equipo	1.73	6.40	6.63	8.16	8.09	7.91	10.27	10.90	10.60	10.76	15.46	15.52
27	Fabricación de equipo eléctrico	3.30	3.60	3.25	3.63	3.99	3.95	3.11	4.34	5.18	5.34	5.70	6.07
28	Fabricación de maquinaria y equipo n.c.p.	0.05	0.05	0.05	0.42	0.42	0.42	0.42	0.42	0.42	0.42	0.50	0.59
30	Fabricación otro equipo de transporte	0.00	0.00	1.01	1.01	1.01	1.01	0.51	1.01	1.01	1.01	1.01	1.01
31	Fabricación de muebles	0.29	0.55	1.63	2.83	2.89	4.46	4.39	4.74	5.21	5.15	5.23	5.74
32	Otras industrias manufactureras	0.17	0.73	0.51	0.73	0.64	0.80	1.10	1.20	1.59	1.81	1.87	2.05
33	Reparación e instalación de maquinaria y equipo	0.96	1.35	1.20	1.25	1.71	1.75	2.78	2.80	3.50	3.02	5.39	5.39
	Variación general	0.07	0.45	0.28	0.45	0.67	0.70	0.05	-0.40	0.23	0.46	0.96	0.82

Fuente: Encuesta de precios, Índice de Precios del Productor (IPP), Oficina Nacional de Estadística

Notas:

Variación acumulada en el año, es la relación del índice en el mes de referencia con el índice del mes de diciembre del año anterior

Cuadro 14.12

REPÚBLICA DOMINICANA: Variación porcentual doce meses del índice de Precios del Productor de la sección de industrias manufactureras, según divisiones de la Clasificación Industrial Internacional Uniforme revisión 4, según mes, año 2015
Índice base Diciembre 2013 = 100

División CIU, Rev. 4	Descripción	Enero	Febrero	Marzo	Abril	Mayo	Junio	Julio	Agosto	Septiembre	Octubre	Noviembre	Diciembre
10	Elaboración de productos alimenticios	2.86	2.46	2.08	1.76	1.01	0.70	-1.91	-2.39	0.43	1.71	1.76	1.50
11	Elaboración de bebidas	4.79	5.37	4.78	4.77	4.77	4.92	3.30	3.30	3.08	3.20	4.47	2.28
12	Elaboración de productos tabaco	-1.31	-2.45	-4.22	-5.61	-1.79	-3.30	-3.14	-2.53	-1.48	0.19	-1.44	-1.16
13	Fabricación de productos textiles	1.51	1.40	1.86	2.33	1.19	1.10	1.44	1.46	1.02	1.51	1.22	1.32
14	Fabricación de prendas vestir	2.33	3.01	7.63	7.53	7.90	8.19	8.63	8.78	8.65	8.76	8.34	8.22
15	Fabricación de productos cuero y productos conexos	2.09	2.02	1.96	2.27	2.34	2.22	2.18	2.30	2.27	1.98	1.78	1.77
16	Producción de mara y fabricación de productos de mara y corcho, excepto muebles; fabricación de artículos de paja y de materiales trenzables	24.02	23.53	23.61	24.00	24.03	21.19	21.33	2.83	2.69	1.70	1.76	1.80
17	Fabricación de papel y productos de papel	1.92	2.52	2.33	2.24	2.24	1.71	3.66	1.49	1.19	1.27	-0.89	1.44
18	Impresión y reproducción de grabaciones	5.61	13.57	12.46	14.14	14.65	14.00	14.15	8.88	8.44	8.37	3.78	5.05
19	Fabricación de coque y productos de la refinación de petróleo	-29.12	-25.63	-34.55	-39.37	-33.52	-32.00	-33.29	-40.58	-45.21	-43.84	-36.59	-35.46
20	Fabricación de sustancias y productos químicos	1.57	-0.66	-0.80	-2.34	-2.15	1.67	5.04	4.95	0.93	1.14	0.88	0.80
21	Fabricación de productos farmacéuticos, sustancias químicas medicinales y productos botánicos de uso farmacéutico	1.21	2.99	2.25	5.54	5.75	5.15	5.25	6.80	7.37	7.35	4.74	4.52
22	Fabricación de productos de caucho y de plástico	2.41	-0.43	-0.66	-0.98	-1.50	-0.20	3.45	4.91	4.45	3.39	3.32	2.54
23	Fabricación de otros productos minerales no metálicos	-1.36	-2.03	-2.13	-1.69	-2.43	-2.86	-3.89	-3.30	-2.66	-3.22	-2.83	-2.20
24	Fabricación de metales comunes	-7.70	-11.13	-12.20	-10.36	-16.75	-17.64	-19.41	-20.61	-18.10	-18.04	-15.05	-13.04
25	Fabricación de productos elaborados de metal, excepto maquinaria y equipo	11.16	15.91	16.08	16.28	16.01	15.67	15.12	13.33	11.88	11.70	15.66	15.52
27	Fabricación de equipo eléctrico	4.54	4.10	3.56	4.35	4.67	4.57	3.58	6.10	6.63	6.66	5.84	6.07
28	Fabricación de maquinaria y equipo n.c.p.	19.26	19.18	19.17	19.58	19.55	19.54	19.49	19.39	19.39	2.71	2.79	0.59
30	Fabricación otro equipo de transporte	6.55	6.55	1.01	1.01	1.01	1.01	0.51	1.01	1.01	1.01	1.01	1.01
31	Fabricación de muebles	1.42	1.69	2.78	4.00	3.47	4.45	4.38	4.73	5.20	5.14	5.22	5.74
32	Otras industrias manufactureras	9.28	9.47	8.97	9.52	9.20	9.08	8.88	9.32	9.56	2.77	2.50	2.05
33	Reparación e instalación de maquinaria y equipo	4.86	5.26	5.11	4.39	4.86	4.91	5.97	3.78	5.54	5.05	5.66	5.39
	Variación general	1.63	1.59	1.20	0.97	0.89	0.97	0.14	-0.20	0.40	0.26	0.78	0.82

Fuente: Encuesta de precios, Índice de Precios del Productor (IPP), Oficina Nacional de Estadística

Notas:

Variación 12 meses, es la relación del índice en el mes de referencia con el índice del mismo mes del año anterior

Cuadro 14.13

REPÚBLICA DOMINICANA: Índice de Precios del Productor sección Servicios, según mes, año 2015
Índice base Diciembre 2013 = 100

Mes	Índice General	Variación Mensual (%)	Variación año corrido (%)	Variación doce meses (%)
Enero	104.50	0.17	0.17	4.19
Febrero	105.71	1.15	1.33	4.93
Marzo	106.42	0.67	2.01	5.50
Abril	106.41	0.00	2.01	5.13
Mayo	106.14	-0.26	1.74	4.39
Junio	106.43	0.27	2.02	4.47
Julio	106.60	0.16	2.19	4.53
Agosto	107.04	0.41	2.60	4.53
Septiembre	106.88	-0.15	2.45	3.76
Octubre	107.16	0.26	2.73	3.74
Noviembre	107.47	0.28	3.01	3.30
Diciembre	107.81	0.32	3.35	3.35

Fuente: Encuesta de precios , Índice de Precios del Productor (IPP), Oficina Nacional de Estadística

Notas:

Variación mensual, es la relación del índice en el mes de referencia con el índice del mes anterior

Variación año corrido, es la relación del índice en el mes de referencia con el índice del mes de diciembre del año anterior

Variación 12 meses, es la relación del índice en el mes de referencia con el índice del mismo mes del año anterior

Cuadro 14.14

REPÚBLICA DOMINICANA: Variación porcentual mensual del índice de Precios del Productor sección Servicios, según divisiones de la Clasificación Industrial Internacional Uniforme revisión 4, según mes, año 2015
Índice base Diciembre 2013 = 100

División CIU, Rev. 4	Descripción	Enero	Febrero	Marzo	Abril	Mayo	Junio	Julio	Agosto	Septiembre	Octubre	Noviembre	Diciembre
49	Transporte por vía terrestre y transporte por tuberías	-0.09	0.47	0.48	0.05	-1.76	0.08	0.04	0.08	0.11	0.07	0.11	0.12
50	Transporte por vía acuática	0.09	0.03	-0.02	0.01	0.01	0.01	0.03	0.02	0.01	0.01	0.02	-0.01
51	Transporte por vía aérea	-1.24	0.46	-0.04	0.93	0.02	-0.04	2.38	3.74	0.04	0.02	0.04	0.03
52	Almacenamiento y actividades de apoyo al transporte	0.61	0.46	-0.37	0.30	0.10	0.09	0.22	0.21	0.14	0.19	0.39	0.12
53	Actividades postales y de mensajería	2.04	-0.34	0.36	-0.70	0.80	0.00	-0.38	0.54	0.12	0.08	0.05	0.11
55	Actividades de alojamiento	0.15	-1.22	0.99	1.23	0.04	0.04	-1.28	0.13	-3.83	0.90	3.10	6.39
56	Actividades de servicio de comidas y bebidas	0.17	4.15	1.72	0.10	0.01	0.12	0.27	0.32	-0.21	0.09	0.11	0.23
58	Actividades de edición	-0.15	9.44	-0.43	-7.60	0.03	0.64	0.02	0.09	0.01	-0.06	0.10	0.09
59	Actividades de producción de películas cinematográficas, videos y programas de televisión, grabación de sonido y edición de música	-0.06	0.71	-0.06	0.01	0.58	0.18	0.46	0.09	0.00	-0.01	0.04	0.53
60	Actividades de programación y transmisión	0.29	0.53	0.41	0.51	-1.89	0.08	0.64	0.35	-0.02	0.02	0.00	0.00
61	Telecomunicaciones	0.00	0.11	0.21	-0.23	-0.25	0.00	0.00	0.00	-0.12	0.00	0.00	0.00
68	Actividades inmobiliarias	0.48	0.22	0.29	0.29	0.41	0.54	0.20	0.54	0.19	0.39	0.37	-0.04
73	Publicidad y estudios de mercado	-0.44	1.22	0.00	0.00	0.00	0.00	0.00	0.00	0.61	0.00	0.00	0.00
74	Otras actividades profesionales, científicas y técnicas	0.46	0.43	0.29	-0.02	0.12	0.03	-0.13	0.44	-0.06	0.22	0.11	0.10
77	Actividades de alquiler y arrendamiento	1.25	0.30	-0.01	0.33	-0.49	0.44	-1.33	-0.53	0.18	-1.60	0.08	0.06
79	Actividades de agencias de viajes y operadores turísticos y servicios de reservas y actividades conexas	-1.24	-0.67	1.96	-0.99	-3.69	0.03	1.66	3.47	-10.08	-0.03	0.33	0.17
80	Actividades de seguridad e investigación	0.00	-0.69	2.27	0.00	0.00	0.00	0.00	0.00	0.00	0.00	0.00	0.00
81	Actividades de servicios a edificios y de paisajismo	1.33	-1.20	-0.02	-0.01	0.01	0.23	-0.67	0.95	0.19	0.23	0.05	0.16
82	Actividades administrativas y de apoyo de oficina y otras actividades de apoyo a las empresas	1.13	0.11	-0.11	-3.68	0.22	3.83	0.34	0.40	0.22	0.15	0.13	-0.02
85	Enseñanza	0.41	0.08	0.06	0.76	0.77	0.40	0.01	0.41	4.02	1.50	0.04	-0.04
86	Actividades de atención de la salud humana	0.62	0.87	0.72	0.55	0.43	0.53	0.67	0.53	0.50	0.58	0.67	0.00
90	Actividades creativas, artísticas y de entretenimiento	0.05	0.06	0.05	0.20	0.65	0.08	0.50	0.13	-0.01	0.03	0.01	0.56
91	Actividades de bibliotecas, archivos y museos y otras actividades culturales	0.03	0.04	0.03	0.21	0.68	0.08	0.54	0.11	0.00	0.01	0.01	0.59
92	Actividades de juegos de azar y apuestas	0.00	0.01	0.01	0.23	0.72	0.09	0.58	0.09	0.00	0.00	0.00	0.62
93	Actividades deportivas, de esparcimiento y recreativas	0.00	0.01	0.01	0.23	0.72	0.09	0.58	0.09	0.00	0.00	0.00	0.62
95	Reparación de computadoras y de efectos personales y enseres domésticos	0.00	0.00	0.00	0.00	0.00	0.00	0.00	0.00	0.00	0.00	0.00	0.00
	Índice general	0.17	1.15	0.67	0.00	-0.26	0.27	0.16	0.41	-0.15	0.26	0.28	0.32

Notas:

Variación mensual es la relación del índice en el mes de referencia con el índice del mes anterior

Fuente: Encuesta de precios, Índice de Precios del Productor (IPP), Oficina Nacional de Estadística

Cuadro 14.15

REPÚBLICA DOMINICANA: Variación porcentual acumulada en el año del índice de Precios del Productor sección Servicios, según divisiones de la Clasificación Industrial Internacional Uniforme revisión 4, según mes, año 2015
Índice base Diciembre 2013 = 100

División CIU, Rev 4	Descripción	Enero	Febrero	Marzo	Abril	Mayo	Junio	Julio	Agosto	Septiembre	Octubre	Noviembre	Diciembre
49	Transporte por vía terrestre y transporte por tuberías	-0.09	0.38	0.86	0.92	-0.86	-0.78	-0.74	-0.67	-0.56	-0.49	-0.38	-0.26
50	Transporte por vía acuática	0.09	0.12	0.09	0.11	0.12	0.13	0.16	0.17	0.19	0.20	0.22	0.21
51	Transporte por vía aérea	-1.24	-0.79	-0.83	0.10	0.11	0.07	2.45	6.29	6.33	6.35	6.39	6.42
52	Almacenamiento y actividades de apoyo al transporte	0.61	1.08	0.71	1.01	1.11	1.20	1.42	1.63	1.77	1.97	2.36	2.48
53	Actividades postales y de mensajería	2.04	1.70	2.06	1.35	2.16	2.16	1.76	2.31	2.43	2.51	2.56	2.68
55	Actividades de alojamiento	0.15	-1.07	-0.09	1.15	1.19	1.23	-0.07	0.06	-3.78	-2.91	0.10	6.49
56	Actividades de servicio de comidas y bebidas	0.17	4.33	6.12	6.23	6.24	6.37	6.66	7.00	6.77	6.87	6.98	7.23
58	Actividades de edición	-0.15	9.28	8.80	0.53	0.56	1.21	1.23	1.32	1.33	1.27	1.37	1.46
59	Actividades de producción de películas cinematográficas, videos y programas de televisión, grabación de sonido y edición de música	-0.06	0.65	0.59	0.60	1.18	1.37	1.84	1.93	1.94	1.92	1.97	2.51
60	Actividades de programación y transmisión	0.29	0.82	1.24	1.75	-0.17	-0.08	0.55	0.90	0.88	0.90	0.90	0.90
61	Telecomunicaciones	0.00	0.11	0.32	0.09	-0.16	-0.16	-0.16	-0.16	-0.28	-0.28	-0.28	-0.28
68	Actividades inmobiliarias	0.48	0.70	1.00	1.29	1.70	2.25	2.46	3.02	3.22	3.62	4.00	3.95
73	Publicidad y estudios de mercado	-0.44	0.78	0.78	0.78	0.78	0.78	0.78	0.78	1.39	1.39	1.39	1.39
74	Otras actividades profesionales, científicas y técnicas	0.46	0.89	1.18	1.17	1.29	1.32	1.18	1.63	1.57	1.79	1.90	2.00
77	Actividades de alquiler y arrendamiento	1.25	1.56	1.55	1.88	1.38	1.82	0.47	-0.06	0.12	-1.48	-1.40	-1.34
79	Actividades de agencias de viajes y operadores turísticos y servicios de reservas y actividades conexas	-1.24	-1.90	0.02	-0.97	-4.62	-4.59	-3.01	0.35	-9.76	-9.79	-9.50	-9.34
80	Actividades de seguridad e investigación	0.00	-0.69	1.56	1.56	1.56	1.56	1.56	1.56	1.56	1.56	1.56	1.56
81	Actividades de servicios a edificios y de paisajismo	1.33	0.11	0.09	0.07	0.08	0.31	-0.36	0.59	0.78	1.01	1.06	1.22
82	Actividades administrativas y de apoyo de oficina y otras actividades de apoyo a las empresas	1.13	1.25	1.13	-2.59	-2.38	1.36	1.70	2.11	2.33	2.49	2.63	2.60
85	Enseñanza	0.41	0.49	0.55	1.31	2.09	2.50	2.51	2.93	7.07	8.68	8.73	8.68
86	Actividades de atención de la salud humana	0.62	1.49	2.22	2.78	3.22	3.77	4.47	5.03	5.55	6.15	6.86	6.86
90	Actividades creativas, artísticas y de entretenimiento	0.05	0.12	0.17	0.36	1.01	1.10	1.60	1.73	1.72	1.75	1.76	2.33
91	Actividades de bibliotecas, archivos y museos y otras actividades culturales	0.03	0.07	0.10	0.31	1.00	1.08	1.62	1.74	1.73	1.75	1.75	2.35
92	Actividades de juegos de azar y apuestas	0.00	0.01	0.03	0.25	0.98	1.07	1.65	1.74	1.74	1.74	1.74	2.37
93	Actividades deportivas, de esparcimiento y recreativas	0.00	0.01	0.03	0.25	0.98	1.07	1.65	1.74	1.74	1.74	1.74	2.37
95	Reparación de computadoras y de efectos personales y enseres domésticos	0.00	0.00	0.00	0.00	0.00	0.00	0.00	0.00	0.00	0.00	0.00	0.00
	Índice general	0.17	1.33	2.01	2.01	1.74	2.02	2.19	2.60	2.45	2.73	3.01	3.35

Fuente: Encuesta de precios, Índice de Precios del Productor (IPP), Oficina Nacional de Estadística
Variación acumulada en el año, es la relación del índice en el mes de referencia con el índice del mes de diciembre del año anterior

Cuadro 14.16

REPÚBLICA DOMINICANA: Variación porcentual doce meses del índice de Precios del Productor sección Servicios, según divisiones de la Clasificación Industrial Internacional Uniforme revisión 4, según mes, año 2015

Índice base Diciembre 2013 = 100

División CIU, Rev 4	Descripción	Enero	Febrero	Marzo	Abril	Mayo	Junio	Julio	Agosto	Septiembre	Octubre	Noviembre	Diciembre
49	Transporte por vía terrestre y transporte por tuberías	1.54	1.87	2.23	1.98	-0.33	-0.55	-0.87	-1.58	-2.19	-2.44	-2.26	-0.26
50	Transporte por vía acuática	0.32	0.30	0.26	0.29	0.28	0.27	0.28	0.30	-0.14	0.27	0.23	0.21
51	Transporte por vía aérea	-0.63	0.04	-0.01	1.40	0.92	0.38	2.59	6.44	6.45	6.43	6.41	6.42
52	Almacenamiento y actividades de apoyo al transporte	7.12	6.81	6.16	6.62	6.56	6.52	6.55	3.12	3.00	2.42	2.51	2.48
53	Actividades postales y de mensajería	2.72	2.28	2.59	1.90	2.68	2.62	2.19	2.68	2.76	2.80	2.79	2.68
55	Actividades de alojamiento	12.03	10.25	11.40	12.71	12.74	12.77	14.94	15.81	11.84	12.61	9.12	6.49
56	Actividades de servicio de comidas y bebidas	1.39	5.48	7.18	7.22	7.15	7.23	7.11	6.86	6.55	6.98	7.05	7.23
58	Actividades de edición	4.62	14.64	14.11	4.62	5.37	5.79	6.12	4.34	4.01	4.04	-2.50	1.46
59	Actividades de producción de películas cinematográficas, videos y programas de televisión, grabación de sonido y edición de música	6.65	6.02	3.95	2.58	3.00	2.62	2.95	2.75	2.67	2.68	2.11	2.51
60	Actividades de programación y transmisión	2.10	2.43	2.72	2.85	0.40	0.24	0.47	0.02	-0.78	-1.23	-1.16	0.90
61	Telecomunicaciones	1.41	1.54	1.77	1.10	-0.05	-0.05	-0.05	-0.10	-0.22	-0.22	-0.22	-0.28
68	Actividades inmobiliarias	3.47	3.39	3.44	3.40	3.55	3.98	4.00	4.38	4.39	4.65	4.62	3.95
73	Publicidad y estudios de mercado	-0.69	0.52	0.52	0.52	0.52	0.52	0.52	0.52	1.26	1.26	1.26	1.39
74	Otras actividades profesionales, científicas y técnicas	3.68	4.12	1.16	1.15	1.27	1.30	1.16	1.61	1.55	1.77	1.88	2.00
77	Actividades de alquiler y arrendamiento	3.75	3.62	3.34	4.23	3.60	3.82	2.36	2.57	0.76	-1.41	-1.38	-1.34
79	Actividades de agencias de viajes y operadores turísticos y servicios de reservas y actividades conexas	26.07	20.52	26.16	22.46	12.42	11.28	10.97	18.13	4.71	3.14	-4.82	-9.34
80	Actividades de seguridad e investigación	-9.62	-10.25	-8.21	-8.21	-8.21	-8.21	4.47	4.47	4.47	1.56	1.56	1.56
81	Actividades de servicios a edificios y de paisajismo	6.33	2.77	4.29	3.12	0.37	0.60	-3.01	0.58	1.06	1.30	0.87	1.22
82	Actividades administrativas y de apoyo de oficina y otras actividades de apoyo a las empresas	8.09	7.64	7.11	3.46	3.26	6.78	6.84	3.63	3.86	3.36	3.21	2.60
85	Enseñanza	9.67	8.97	9.04	9.80	10.59	11.00	10.98	8.91	8.88	8.68	8.73	8.68
86	Actividades de atención de la salud humana	7.61	7.51	7.30	6.85	6.74	6.78	6.79	6.89	6.70	6.69	7.17	6.86
90	Actividades creativas, artísticas y de entretenimiento	7.09	5.59	3.12	1.85	2.30	1.88	2.08	2.21	2.20	2.22	2.22	2.33
91	Actividades de bibliotecas, archivos y museos y otras actividades culturales	7.31	5.68	3.25	1.90	2.36	1.91	2.14	2.24	2.24	2.25	2.24	2.35
92	Actividades de juegos de azar y apuestas	7.57	5.79	3.39	1.95	2.44	1.96	2.21	2.29	2.29	2.29	2.27	2.37
93	Actividades deportivas, de esparcimiento y recreativas	7.57	5.79	3.39	1.95	2.44	1.96	2.21	2.29	2.29	2.29	2.27	2.37
95	Reparación de computadoras y de efectos personales y enseres domésticos	0.00	0.00	0.00	0.00	0.00	0.00	0.00	0.00	0.00	0.00	0.00	0.00
	Índice general	4.19	4.93	5.50	5.13	4.39	4.47	4.53	4.53	3.76	3.74	3.30	3.35

Fuente: Encuesta de precios, Índice de Precios del Productor (IPP), Oficina Nacional de Estadística
Variación 12 meses, es la relación del índice en el mes de referencia con el índice del mismo mes del año anterior



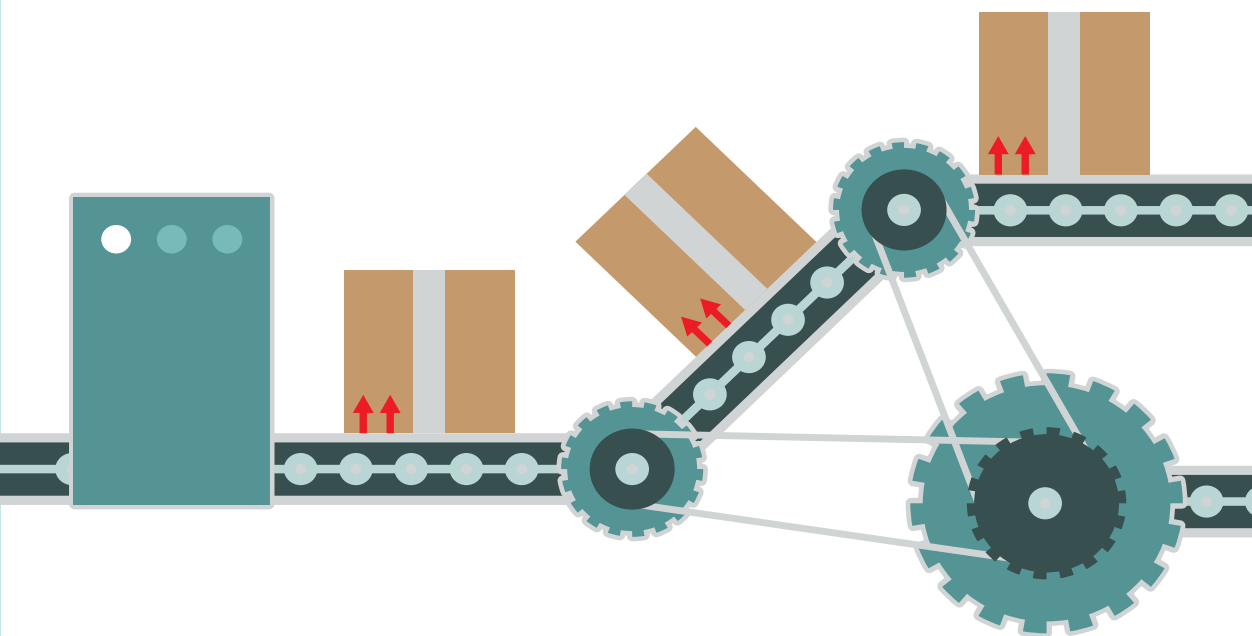

15 Manufactura y producción industrial

Estadísticas Económicas 2016

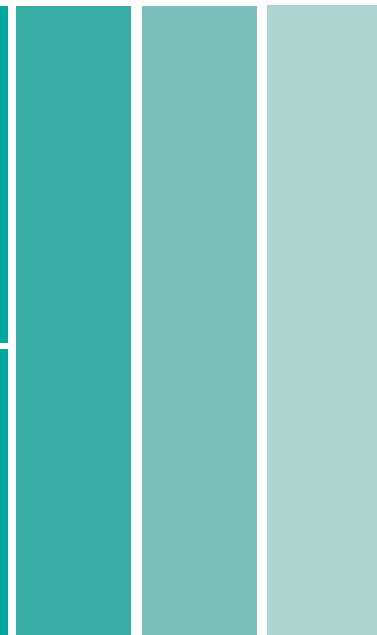

Cuadro 15.1

REPÚBLICA DOMINICANA: Volumen de producción de algunos productos industriales, por trimestres y según tipo de productos, 2015 *

Producto	Unidad de medida	Enero-Marzo	Abril-Junio	Julio-Septiembre	Octubre-Diciembre	Total 2015 ^a
Azúcar crudo	t	245,770	191,998	0	3,651	441,419
Azúcar refino	t	80,939	60,368	0	...	141,307
Cerveza ^{1/}	(En miles de Litros)	108,182	109,292	122,315	134,665	474,454
Cigarrillos	(Miles de Cajas 20 Uds.)	15,526	21,066	20,370	28,537	85,500
Ron	(En miles de Litros)	11,361	11,085	12,085	12,643	47,174
Leche pasteurizada ²	(En miles de Litros)	28,984	29,446	30,678	31,597	120,704
Harina de trigo y derivados	(qq.)	965,024	918,875	799,561	713,268	3,396,728
Cemento	t	1,239,005	1,338,655	1,354,062	1,249,209	5,180,931
Varilla	t	113,846	97,445	115,251	99,171	425,713
Pintura ²	t	10,560	12,576	14,539	23,021	60,696

Fuente: Banco Central de la República Dominicana (BCRD). Boletines trimestrales.

* : Cifras preliminares

t.: Toneladas métricas

qq.: Quintales

1/ Incluye cerveza clara y oscura.

2/ Serie revisada

... Información no disponible



16 Zonas Francas

Estadísticas Económicas 2016

Cuadro 16.1
 REPÚBLICA DOMINICANA: Empleo de las empresas de Zonas Francas por tipo de actividad, según el mes, 2015
 (número de empleados)

Mes	Total	Confecciones y Textiles	Tabaco y Derivados	Productos Médicos y Farmacéuticos	Calzados y Componentes	Call Centers	Productos electrónicos y eléctricos	Agroindustria	Servicios	Joyería	Reciclaje y clasificación	Cartón, impresos y papelería
Promedio	154,639	43,525	24,311	19,437	17,250	16,225	8,708	4,645	5,164	2,760	2,123	1,352
Enero	147,465	41,357	22,165	18,744	16,870	15,627	8,111	5,060	4,818	2,573	2,172	1,195
Febrero	148,952	40,960	21,888	19,240	17,424	15,941	9,320	4,745	5,068	2,369	2,171	1,208
Marzo	151,254	42,044	22,963	19,169	17,313	15,603	9,492	4,869	4,951	2,773	2,010	1,240
Abril	153,448	42,911	24,399	19,192	17,463	15,945	8,903	5,084	4,872	2,619	1,943	1,299
Mayo	154,708	43,571	24,539	19,280	17,735	15,669	8,641	5,087	4,910	2,728	2,159	1,300
Junio	156,536	44,538	25,423	19,284	17,607	15,900	8,626	4,617	4,983	2,730	2,051	1,400
Julio	157,418	44,667	25,382	19,536	17,486	16,082	8,614	4,905	5,043	2,788	2,117	1,404
Agosto	155,724	44,427	24,840	19,557	16,955	16,218	8,444	4,366	5,122	2,821	2,104	1,403
Septiembre	156,648	44,671	25,064	19,624	16,877	16,904	8,316	4,325	5,234	2,792	2,145	1,428
Octubre	156,018	44,006	25,003	19,800	16,726	17,052	8,428	4,030	5,338	2,877	2,121	1,435
Noviembre	156,239	44,369	24,771	19,873	16,404	17,177	8,492	4,078	5,272	3,038	2,133	1,456
Diciembre	161,257	44,774	25,293	19,942	18,140	16,577	9,103	4,569	6,352	3,012	2,355	1,455

Cuadro 16.1 , continuación

Mes	Productos Plásticos	Metales y sus manufacturas	Productos químicos	Piel y sus manufacturas	Construcción y materiales de construcción	Alimentos	Bebidas alcohólicas	Comercializadoras	Materiales e instrumentos diversos	Otras	Operadoras
Promedio	836	570	1,227	1,019	438	135	427	391	21	1,687	2,389
Enero	701	649	955	902	503	117	552	378	15	1,626	2,375
Febrero	844	499	1,090	881	433	128	385	392	18	1,573	2,375
Marzo	871	492	1,065	887	449	125	362	399	20	1,782	2,375
Abril	924	497	1,102	899	453	127	364	393	16	1,668	2,375
Mayo	945	583	1,165	944	459	126	417	378	17	1,680	2,375
Junio	851	601	1,288	1,204	472	128	419	381	18	1,640	2,375
Julio	842	518	1,415	1,252	452	126	378	397	16	1,623	2,375
Agosto	813	609	1,421	1,233	420	128	438	398	24	1,608	2,375
Septiembre	815	570	1,266	1,029	412	129	449	407	27	1,789	2,375
Octubre	806	582	1,266	984	397	160	464	401	28	1,739	2,375
Noviembre	804	619	1,252	947	388	160	473	398	28	1,732	2,375
Diciembre	815	620	1,439	1,070	419	165	427	374	28	1,784	2,544

Fuente: Registros administrativos del Consejo Nacional de Zonas Francas de Exportación (CNZFE)

Nota: actividades otras incluye: Artesanías, Productos sintéticos, Vehículos, Bebidas, Artículos de caucho, Artículos deportivos, Combustibles, Maderas, Azúcares, Ensamblaje de máquinas y Materiales e instrumentos diversos

Cuadro 16.2

REPÚBLICA DOMINICANA: Empleo de las empresas de Zonas Francas por Parque, según el mes, 2015
(Número de empleados)

Mes	Total	Andrés	Baní	Barahona	Bella Vista	Bonao	Caribbean Industrial Park	Chemtec	Cibernetico	Conacado Industrial Park	Dos Ríos	El Limonal	El Seibo	Esperanza
Enero	147,465	65	486	1,160	1,130	308	4,826	440	826	187	2,177	343	152	2,714
Febrero	148,952	60	228	1,151	1,133	237	4,778	344	855	284	2,215	266	155	3,099
Marzo	151,254	61	239	1,155	1,125	234	5,168	368	782	327	2,218	285	145	3,083
Abril	153,448	57	331	1,218	1,119	281	5,223	386	732	322	2,244	325	139	3,195
Mayo	154,708	59	233	1,337	1,123	280	5,134	407	733	260	2,252	332	139	3,163
Junio	156,536	57	306	1,517	1,128	303	5,251	692	744	167	2,282	353	136	3,234
Julio	157,418	66	308	1,507	1,130	306	5,248	687	757	164	2,283	254	134	3,243
Agosto	155,724	66	304	1,512	1,138	297	5,397	692	746	218	2,302	265	133	2,890
Septiembre	156,648	65	313	1,640	1,155	310	5,435	484	780	228	2,354	275	138	2,796
Octubre	156,018	64	374	1,627	1,154	304	5,400	467	786	220	2,361	277	136	2,883
Noviembre	156,239	64	437	1,604	1,052	301	5,442	483	788	216	2,354	277	136	2,979
Diciembre	161,257	78	508	1,488	1,061	306	5,463	596	774	211	2,358	281	140	3,237

Cuadro 16.2, continuación

Mes	Excel Boca Chica	Global Zona Franca Industrial	Gurabo	Hainamosa	Hato Mayor	Hato Nuevo	San Cristóbal (Itabo)	Interexport Free Zone	La Armería	La Hispaniola	La Palma	La Romana I	La Romana II	La Vega
Enero	91	12	3,084	318	194	228	12,745	222	457	76	713	4,657	2,359	6,472
Febrero	88	10	3,439	330	200	257	13,137	224	499	29	665	4,822	2,331	6,512
Marzo	90	10	3,497	352	221	225	13,103	223	522	28	674	4,950	2,405	6,219
Abril	90	12	3,464	391	223	218	12,964	224	531	26	687	4,960	2,416	6,163
Mayo	89	13	3,396	402	230	267	13,051	227	565	80	733	5,059	2,468	6,571
Junio	87	13	3,387	403	243	271	13,112	226	590	81	766	5,291	2,484	6,566
Julio	87	13	3,366	542	237	208	13,457	204	591	84	773	5,301	2,512	6,467
Agosto	91	13	3,376	391	235	251	13,562	206	601	80	833	5,169	2,501	6,527
Septiembre	92	13	3,355	405	209	235	13,675	206	601	82	938	5,167	2,636	6,340
Octubre	94	13	3,371	417	204	247	13,704	206	600	62	938	5,139	2,649	6,676
Noviembre	96	13	3,420	414	201	245	13,598	206	597	60	935	5,117	2,625	6,827
Diciembre	96	15	3,590	442	200	208	13,720	225	598	60	927	5,151	2,683	6,679

Cuadro 16.2, continuación

Mes	Excel Boca Chica	Global Zona Franca Industrial	Gurabo	Hainamosa	Hato Mayor	Hato Nuevo	San Cristóbal (Itabo)	Interexport Free Zone	La Armería	La Hispaniola	La Palma	La Romana I	La Romana II	La Vega
Enero	91	12	3,084	318	194	228	12,745	222	457	76	713	4,657	2,359	6,472
Febrero	88	10	3,439	330	200	257	13,137	224	499	29	665	4,822	2,331	6,512
Marzo	90	10	3,497	352	221	225	13,103	223	522	28	674	4,950	2,405	6,219
Abril	90	12	3,464	391	223	218	12,964	224	531	26	687	4,960	2,416	6,163
Mayo	89	13	3,396	402	230	267	13,051	227	565	80	733	5,059	2,468	6,571
Junio	87	13	3,387	403	243	271	13,112	226	590	81	766	5,291	2,484	6,566
Julio	87	13	3,366	542	237	208	13,457	204	591	84	773	5,301	2,512	6,467
Agosto	91	13	3,376	391	235	251	13,562	206	601	80	833	5,169	2,501	6,527
Septiembre	92	13	3,355	405	209	235	13,675	206	601	82	938	5,167	2,636	6,340
Octubre	94	13	3,371	417	204	247	13,704	206	600	62	938	5,139	2,649	6,676
Noviembre	96	13	3,420	414	201	245	13,598	206	597	60	935	5,117	2,625	6,827
Diciembre	96	15	3,590	442	200	208	13,720	225	598	60	927	5,151	2,683	6,679

Cuadro 16.2, continuación

Mes	Las Américas	Los Alcarrizos	Los Rieles	Los Robles	Moca	Multimodal Caucedo	Multiparques, S.A.	Navarrete	Nigua	Palmar Abajo	Palmarejo	Parque Tecnológico de Santiago	Parque Zona Franca Tecnológica de Herrera	Parque Industrial y de Servicios Yaque
Enero	11,674	922	650	100	1,113	58	333	1,021	1,882	1	1,134	310	503	267
Febrero	12,267	952	878	88	1,253	48	529	1,037	1,961	1	1,166	249	501	251
Marzo	12,840	1,032	830	108	1,182	47	536	1,040	1,753	1	1,157	266	508	246
Abril	12,947	965	981	110	1,279	40	533	1,205	1,794	1	1,155	279	497	254
Mayo	12,932	973	1,045	106	1,298	34	533	1,204	1,702	1	1,155	288	487	291
Junio	12,799	923	1,059	106	1,299	37	533	1,187	1,731	1	1,162	291	495	268
Julio	12,962	875	1,048	103	1,304	36	536	1,188	1,729	1	1,035	277	495	307
Agosto	12,831	848	909	105	1,286	16	532	1,226	1,892	1	1,023	270	491	307
Septiembre	12,625	853	972	108	1,248	17	335	1,255	1,880	1	986	278	644	313
Octubre	12,689	911	935	104	1,249	17	344	1,271	1,888	1	988	266	641	304
Noviembre	12,443	972	894	102	1,272	17	340	1,287	1,885	1	997	264	639	276
Diciembre	13,019	1,017	991	101	1,214	73	528	1,278	1,849	1	992	260	496	272

Cuadro 16.2, continuación

Mes	Pedernales	PERLAV	PISANO	Puerto Plata	Quisqueya	San Francisco de Macorís	San Isidro	San Pedro de Macorís	Santiago	Santiago-Jánico	Tamboril	Zona Franca Industrial SAG	Villa Altagracia	Villa Mella
Enero	401	443	5,662	965	350	112	10,803	9,610	17,076	290	5,240	301	278	291
Febrero	390	448	5,891	1,007	400	116	10,803	10,608	16,858	283	4,985	246	207	303
Marzo	248	450	5,965	1,036	405	117	10,589	11,014	17,874	293	4,916	246	201	304
Abril	220	448	6,079	1,025	358	123	10,670	10,574	17,893	286	5,081	252	228	254
Mayo	350	456	6,101	1,027	373	123	10,833	10,680	18,024	294	5,132	136	214	253
Junio	350	463	6,124	1,031	280	122	10,982	11,098	18,201	295	5,022	140	251	264
Julio	409	456	6,165	1,038	286	130	10,923	11,124	18,547	308	4,950	126	246	256
Agosto	395	451	6,016	1,102	283	127	10,539	11,133	18,053	311	4,973	145	241	274
Septiembre	398	452	6,201	1,125	287	128	10,714	11,051	18,292	314	4,928	170	240	265
Octubre	395	450	6,234	1,103	284	124	10,640	11,086	17,146	289	4,831	173	235	271
Noviembre	397	451	6,234	1,087	281	122	10,817	11,338	17,217	269	4,719	177	233	277
Diciembre	519	441	6,139	1,065	270	127	11,480	11,664	18,215	437	5,166	175	236	272

Cuadro 16.2, continuación

Mes	Zona Franca Bahía de Maimon	Zona Franca Industrial Del Sur	Zona Franca Industrial Emimar	Parque Industrial CDF	Parque Industrial KG Compañía Comercial	Zona Franca Industrial Y de Servicios Norte Infiesto	Zona Franca La Herradura Industrial Park	Zona Franca Intercontinental	Zona Franca Jobo Industrial	Parque industrial CTQ	Zonas Francas especiales	Operadora
Enero	0	32	451	463	375	10	5	0	0	0	25,522	2,375
Febrero	0	30	525	204	17	10	4	0	0	0	24,713	2,375
Marzo	0	22	549	193	345	10	4	0	0	0	24,843	2,375
Abril	0	20	525	666	342	10	4	0	0	0	26,034	2,375
Mayo	10	18	513	666	388	8	4	0	0	0	26,078	2,375
Junio	10	21	508	688	388	8	4	0	0	0	26,330	2,375
Julio	10	10	510	695	388	8	4	0	0	0	26,629	2,375
Agosto	5	8	453	651	416	8	4	0	147	0	26,081	2,375
Septiembre	10	5	444	629	418	8	4	14	165	0	26,569	2,375
Octubre	8	21	444	589	426	8	4	15	255	0	26,631	2,375
Noviembre	6	33	443	359	441	9	4	19	265	0	26,790	2,375
Diciembre	8	33	1,454	530	438	9	23	2	55	563	26,206	2,544

Fuente: Registros administrativos del Consejo Nacional de Zonas Francas de Exportación (CNZFE)



17 Mercado Laboral

Estadísticas Económicas 2016

Cuadro 17.1

REPÚBLICA DOMINICANA: Población económicamente activa y desempleada, por semestre, según grupos de edad quinquenales, 2015

Grupos quinquenales de edad	2015					
	Primer semestre			Segundo semestre		
	PEA	Desempleo	Tasa de desempleo	PEA	Desempleo	Tasa de desempleo
Total	4,937,767	692,281	14.02	5,086,624	713,859	14.03
19 ó menos	326,088	140,645	43.13	348,174	116,873	33.57
20-24	701,334	178,099	25.39	712,840	197,396	27.69
25-29	612,938	92,529	15.10	638,210	125,663	19.69
30-34	583,987	68,616	11.75	634,375	75,149	11.85
35-39	556,720	43,031	7.73	565,518	53,897	9.53
40-44	538,518	46,802	8.69	559,162	38,690	6.92
45-49	474,354	41,444	8.74	501,483	49,479	9.87
50-54	390,869	24,444	6.25	442,735	27,350	6.18
55-59	251,711	13,340	5.30	252,602	14,664	5.81
60 en adelante	501,248	43,331	8.64	431,525	14,698	3.41

Fuente: Encuesta Nacional de Fuerza de Trabajo, ENFT, Banco Central de la República Dominicana

Población Económicamente Activa (PEA): Personas de diez años o más que laboraban, o estaban dispuestas a trabajar durante la semana previa a la ENFT

Desempleo: Personas de diez años o más que no laboraron durante la semana anterior a la ENFT pero que estaban dispuestas a trabajar

Cuadro 17.2

REPÚBLICA DOMINICANA: Población económicamente activa y desempleados, por semestre, según sexo, 2015

Sexo	2015					
	Primer semestre			Segundo semestre		
	PEA	Desempleados	Tasa de desempleo %	PEA	Desempleados	Tasa de desempleo
Total	4,937,767	692,281	14.0	5,086,624	713,859	14.03
Hombres	2,932,350	252,016	8.59	2,998,905	235,750	7.86
Mujeres	2,005,417	440,265	21.95	2,087,719	478,109	22.90

Fuente: Encuesta Nacional de Fuerza de Trabajo (ENFT), Banco Central de la República Dominicana

Población Económicamente Activa (PEA): Personas de diez años o más que laboraban o estaban dispuestos a trabajar durante la semana previa a la ENFT

Desempleo: Personas de diez años o más que no laboraron durante la semana anterior a la ENFT pero que estaban dispuestas a trabajar

Cuadro 17.3

REPÚBLICA DOMINICANA: Población económicamente activa y desempleados, por semestre, según la división de actividad económica, 2015

División de actividad económica	2015					
	Primer semestre			Segundo semestre		
	PEA	Desempleo	Tasa de desempleo	PEA	Desempleo	Tasa de desempleo
Total	4,937,767	692,281	14.02	5,086,624	713,859	14.03
Agricultura y ganadería	597,078	9,862	1.65	577,100	13,173	2.28
Explotación de minas y canteras	12,906	944	7.31	13,666	3,721	27.23
Industrias manufactureras	477,550	55,657	11.65	478,836	47,797	9.98
Electricidad, gas y agua	36,718	1,697	4.62	44,176	3,506	7.94
Construcción	306,522	18,611	6.07	336,562	19,449	5.78
Comercio al por mayor y menor	966,754	72,227	7.47	1,022,531	85,891	8.40
Hoteles, bares y restaurantes	297,520	33,403	11.23	322,345	48,586	15.07
Transporte y comunicaciones	352,371	17,168	4.87	347,122	22,337	6.43
Intermediación financiera y seguros	94,378	4,457	4.72	106,363	7,441	7.00
Administración pública y defensa	197,327	8,561	4.34	223,418	12,744	5.70
Otros servicios	1,249,625	120,676	9.66	1,309,144	143,853	10.99
Población sin rama de actividad	349,018	349,018	-	305,361	305,361	-

Fuente: Encuesta Nacional de Fuerza de Trabajo, ENFT, Banco Central de la República Dominicana

Población Económicamente Activa (PEA): Personas de diez años o más que laboraban o estaban dispuestas a trabajar durante la semana previa a la ENFT

Desempleo: Personas de 10 años o más que no laboraron durante la semana anterior a la ENFT pero que estaban dispuestas a trabajar

Edad: (en años cumplidos) al momento del levantamiento de la ENFT

División de Actividad Económica de acuerdo a la Clasificación Internacional Industrial Uniforme, Rev.3, a nivel de secciones

Cuadro 17.4

REPÚBLICA DOMINICANA: Población económicamente activa y desempleados, por semestre, según rama de ocupación, 2015

Rama de la ocupación	2015					
	Primer semestre			Segundo semestre		
	PEA	Desempleo	Tasa de desempleo	PEA	Desempleo	Tasa de desempleo
Total	4,937,767	692,281	14.0	5,086,624	713,859	14.0
Fuerzas Armadas	24,453	2,131	8.7	46,828	1,013	2.2
Miembros del Poder Ejecutivo y de los cuerpos legislativos, y del personal directivo de la administración pública.	1,472	-	0.0	2,286	-	0.0
Directores de empresas	60,041	4,233	7.1	62,777	252	0.4
Gerentes de empresas	71,900	4,415	6.1	81,065	1,354	1.7
Profesionales de las ciencias físicas, químicas y matemáticas y de la ingeniería	56,444	-	0.0	54,679	2,532	4.6
Profesionales de las ciencias biológicas, la medicina y la salud	65,664	863	1.3	53,084	950	1.8
Profesionales de la enseñanza	128,988	3,190	2.5	128,626	3,279	2.5
Otros profesionales científicos e intelectuales	88,057	2,197	2.5	95,520	2,824	3.0
Técnicos y profesionales de nivel medio de las ciencias físicas y químicas, la ingeniería y afines	68,270	4,488	6.6	62,671	8,340	13.3
Técnicos y profesionales de nivel medio de las ciencias biológicas, la medicina y la salud	23,431	2,308	9.9	27,745	1,266	4.6
Maestros e instructores de nivel medio	23,839	2,293	9.6	22,643	3,409	15.1
Otros técnicos y profesionales de nivel medio	241,292	22,985	9.5	224,956	30,541	13.6

Cuadro 17.4, continuación

Rama de la ocupación	2015					
	Primer semestre			Segundo semestre		
	PEA	Desempleo	Tasa de desempleo	PEA	Desempleo	Tasa de desempleo
Oficinistas	164,081	17,642	10.8	156,330	21,665	13.9
Empleados en trato directo con el público	224,176	36,349	16.2	279,204	52,888	18.9
Trabajadores de los servicios personales y de los servicios de protección y seguridad	448,446	36,678	8.2	463,759	47,980	10.3
Modelos, vendedores y demostradores	434,914	27,020	6.2	481,649	40,990	8.5
Agricultores y trabajadores calificados de explotaciones agropecuarias, forestales y pesqueras con destino al mercado	342,115	2,003	0.6	331,059	5,332	1.6
Oficiales y operarios de las industrias extractivas y de la construcción	224,066	12,906	5.8	229,373	9,808	4.3
Oficiales y operarios de la metalurgia, la construcción mecánica y afines	209,544	12,282	5.9	213,860	11,913	5.6
Mecánicos de precisión, artesanos, operarios de las artes gráficas y afines	29,236	777	2.7	21,659	415	1.9
Otros oficiales, operarios y artesanos de artes mecánicas y de otros oficios	164,262	10,841	6.6	140,167	6,791	4.8
Operadores de instalaciones fijas y afines	15,344	955	6.2	11,679	-	0.0
Operadores de máquinas y montadores	102,116	15,678	15.4	105,115	16,287	15.5
Conductores de vehículos y operadores de equipos pesados móviles	303,681	9,897	3.3	300,666	10,920	3.6
Trabajadores no calificados de ventas y servicios	722,967	87,905	12.2	778,596	104,429	13.4
Peones agropecuarios, forestales, pesqueros y afines	235,155	7,112	3.0	240,711	7,516	3.1
Peones de la minería, la construcción, la industria manufacturera y el transporte	114,795	16,115	14.0	164,556	15,804	9.6
Población sin rama de ocupación	349,018	349,018	-	305,361	305,361	-

Fuente: Encuesta Nacional de Fuerza de Trabajo (ENFT), Banco Central de la República Dominicana

Población Económicamente Activa (PEA): Personas de diez años o más que laboraban o estaban dispuestas a trabajar, durante la semana previa a la ENFT

Desempleo: Personas de diez años o más que no laboraron durante la semana anterior a la ENFT pero que estaban dispuestas a trabajar

La división de las ocupaciones está de acuerdo con la Clasificación Internacional de las Ocupaciones (CIUO), 1998

Cuadro 17.5

REPÚBLICA DOMINICANA: Población económicamente activa y desempleados, por semestre, según nivel de educación, 2015

Nivel de educación	2015					
	Primer semestre			Segundo semestre		
	PEA	Desempleo	Tasa de desempleo	PEA	Desempleo	Tasa de desempleo
Total	4,937,767	692,281	14.0	5,086,624	713,859	14.0
Ninguno	286,775	17,906	6.2	271,239	19,861	7.3
Primario	1,820,020	210,286	11.6	1,883,353	215,066	11.4
Secundario	1,700,155	328,951	19.3	1,826,930	328,730	18.0
Universitario	1,087,476	134,792	12.4	1,051,765	149,500	14.2
Post-universitario	43,341	346	0.8	53,337	702	1.3

Fuente: Encuesta Nacional de Fuerza de Trabajo (ENFT), Banco Central de la República Dominicana

Población Económicamente Activa (PEA): Personas de diez años o más que laboraban o estaban dispuestos a trabajar, durante la semana previa a la ENFT

Desempleo: Personas de 10 años o más que no laboraron durante la semana anterior a la ENFT pero que estaban dispuestas a trabajar

Cuadro 17.6

REPÚBLICA DOMINICANA: Empleos por semestre y sexo, según rango de ingresos, 2015

Rango de ingresos	2015			
	Primer semestre		Segundo semestre	
	Hombres	Mujeres	Hombres	Mujeres
Total	2,656,696	1,531,454	2,732,877	1,580,264
0.01 a 2,000.00	48,568	71,709	44,350	72,889
2,000.01 a 3,000.00	72,265	80,661	82,752	91,854
3,000.01 a 4,000.00	74,193	80,554	90,060	67,821
4,000.01 a 5,000.00	133,099	102,573	129,344	126,851
5,000.01 a 6,000.00	135,597	129,342	131,116	96,658
6,000.01 a 8,000.00	345,377	266,574	334,405	247,862
8,000.01 a 12,000.00	618,043	303,257	575,271	311,134
12,000.01 a 16,000.00	416,801	160,463	481,844	188,040
16,000.01 a 20,000.00	223,466	87,168	262,758	96,587
20,000.01 a 30,000.00	284,172	117,175	294,200	122,077
30,000.01 a 40,000.00	140,584	68,752	136,971	70,615
Más de 40,000	164,531	63,226	169,806	87,876

Fuente: Encuesta Nacional de Fuerza de Trabajo (ENFT), Banco Central de la República Dominicana





18 Sistema de previsión social

Estadísticas Económicas 2016

Cuadro 18.1

REPÚBLICA DOMINICANA: Recaudación del sistema previsional, por subsistema, según mes, 2015 (en RD\$)

Mes	Recaudaciones mensuales				
	AFP	Reparto individualizado ¹	Operaciones SIPEN	Solidaridad Social	Sin información
Total	38,222,333,106	5,690,785,031	261,737,967	1,495,644,795	165,959,735
Enero	2,814,193,669	409,275,425	19,244,698	109,968,613	10,811,828
Febrero	2,949,430,484	460,403,904	20,098,481	114,848,370	11,893,485
Marzo	3,156,184,946	465,534,806	21,562,076	123,210,969	14,874,814
Abril	3,080,491,415	470,004,920	21,015,249	120,086,924	12,990,730
Mayo	3,112,985,278	484,870,197	21,124,739	120,712,209	13,452,583
Junio	3,145,609,344	458,560,887	21,670,043	123,829,257	15,113,432
Julio	3,287,386,655	472,376,388	22,616,384	129,236,623	14,230,137
Agosto	3,131,582,953	471,538,901	21,501,094	122,864,037	12,866,102
Septiembre	3,288,808,616	475,674,396	22,607,844	129,188,319	14,465,011
Octubre	3,300,330,802	495,201,654	22,644,197	129,395,692	13,748,722
Noviembre	3,321,541,812	503,726,890	22,761,140	130,063,684	13,824,767
Diciembre	3,633,787,133	523,616,666	24,892,023	142,240,100	17,688,125

Fuente: Aseguradora de Fondos de Pensiones (AFP)
Superintendencia de Pensiones (SIPEN)

¹: Incluye al Ministerio de Hacienda

Cuadro 18.2

REPÚBLICA DOMINICANA: Rentabilidad de los fondos del sistema previsional, por administradoras, según mes, 2015 (en RD\$)

Mes	Rentabilidad de fondos (en %)							
	Popular	Reservas	Romana	Scotia Crecer	Siembra	Promedio de las AFP	Sistema de Reparto ¹	Solidaridad Social
Enero	12.11	12.26	12.98	11.52	12.53	12.09	11.70	14.02
Febrero	12.10	12.17	12.91	11.31	12.48	12.01	11.86	13.96
Marzo	12.31	12.59	13.46	11.56	12.79	12.29	12.11	14.44
Abril	12.36	12.72	13.44	11.61	12.78	12.34	12.26	14.41
Mayo	12.53	13.02	13.58	11.97	12.95	12.58	12.54	14.80
Junio	11.85	12.37	13.06	11.64	12.27	11.99	12.09	13.64
Julio	11.06	11.64	10.83	11.21	11.18	11.22	11.69	12.82
Agosto	11.09	11.58	10.86	11.31	11.17	11.24	11.72	12.73
Septiembre	10.95	11.57	10.71	11.23	11.19	11.17	11.57	12.81
Octubre	10.76	11.42	10.72	11.13	11.07	11.03	11.50	12.48
Noviembre	10.80	10.97	10.80	10.96	10.99	10.91	11.17	11.74
Diciembre	10.57	10.78	10.49	10.79	10.74	10.70	10.99	11.65

Fuente: Superintendencia de Pensiones (SIPEN)

¹Incluye fondos del Banco Central, Banco de Reservas y del Instituto Nacional de Bienestar Magisterial (INABIMA)

Cuadro 18.3

REPÚBLICA DOMINICANA: Cotizantes de las administradoras de fondos de pensiones, según la administradora, 2015

Administradora de fondos de pensiones	Número de cotizantes	Participación (%)
Total	1,617,107	100.00
Sub-Total	48,049	2.97
Ministerio de Hacienda	40,405	84.09
Sin individualizar	7,644	15.91
Sub-total reparto individualizado	92,971	5.75
Banco de Reservas	2,138	2.30
Banco Central	706	0.76
INABIMA	90,127	96.94
Sub-total AFP	1,476,087	91.28
Caribálico
León
Popular	480,166	32.53
Reservas	224,974	15.24
Romana	12,321	0.83
Scotia Crecer	459,803	31.15
Siembra	298,823	20.24

Fuente: Superintendencia de Pensiones (SIPEN)

... Información no disponible

Cuadro 18.4

REPÚBLICA DOMINICANA: Recaudación, según el proceso de individualización, 2015

Administradora de fondos de pensiones	(RD\$)	Participación (%)
Total	3,633,787,133.19	100.00
Sub-total	825,509,576.22	22.72
Ministerio de Hacienda	107,156,215.55	12.98
Fondo de Reparto	523,616,665.84	63.43
Operación Sipen	24,892,022.86	3.02
Fondo de Solidaridad Social	142,240,099.99	17.23
IDSS	9,916,446.53	1.20
Sin información	17,688,125.45	2.14
Sub-total AFP	2,808,277,556.97	77.28
Caribálico
León
Popular	986,887,423.20	35.14
Reservas	462,994,911.85	16.49
Romana	23,090,723.61	0.82
Scotia Crecer	751,230,482.60	26.75
Siembra	584,074,015.71	20.80

Fuente: Superintendencia de Pensiones (SIPEN)

... Información no disponible

Cuadro 18.5

REPÚBLICA DOMINICANA: Salario mínimo cotizante en RD\$ por sexo, según mes, 2015

Meses	Sexo		Promedio
	Hombres	Mujeres	
Enero	18,600	19,077	18,812
Febrero	18,497	19,113	18,772
Marzo	19,196	19,897	19,508
Abril	19,049	19,702	19,341
Mayo	18,934	19,600	19,232
Junio	19,022	19,649	19,302
Julio	19,696	20,225	19,932
Agosto	19,390	19,863	19,602
Septiembre	19,829	20,313	20,045
Octubre	19,661	20,187	19,896
Noviembre	19,901	20,390	20,120
Diciembre	21,119	21,680	21,371

Fuente: Superintendencia de Pensiones (SIPEN)



19 Sistema de Seguridad social

Estadísticas Económicas 2016

Cuadro 19.1

REPÚBLICA DOMINICANA: Régimen contributivo, cápitas dispersadas y monto dispersado, por tipo de afiliado, según mes de dispersión, 2015
(en RD\$)

Mes	Número de cápitas dispersadas por mes				Total del monto dispersado en RD\$			
	Total	Titulares	Dependientes directos	Dependientes adicionales	Total	Titulares	Dependientes directos	Dependientes adicionales
Enero	3,237,880	1,459,038	1,615,933	162,909	2,706,090,096.85	1,219,580,615.45	1,350,335,950.49	136,173,530.91
Febrero	3,248,477	1,460,791	1,617,473	170,213	2,715,305,476.37	1,221,049,705.83	1,351,976,709.83	142,279,060.71
Marzo	3,314,387	1,482,487	1,661,507	170,393	2,770,375,708.09	1,239,187,872.67	1,388,758,409.13	142,429,426.29
Abril	3,330,051	1,507,945	1,651,231	170,875	2,783,474,943.29	1,260,468,315.78	1,380,174,160.31	142,832,467.20
Mayo	3,348,625	1,511,271	1,665,803	171,551	2,799,017,569.76	1,263,251,107.76	1,392,369,027.78	143,397,434.22
Junio	3,360,006	1,516,017	1,671,780	172,209	2,808,485,248.33	1,267,218,577.20	1,397,318,890.12	143,947,781.01
Julio	3,365,108	1,521,558	1,670,294	173,256	2,812,749,666.29	1,271,850,842.33	1,396,075,913.43	144,822,910.53
Agosto	3,385,164	1,529,215	1,682,214	173,735	2,829,557,621.42	1,278,248,609.10	1,406,085,757.79	145,223,254.53
Septiembre	3,374,887	1,520,902	1,679,001	174,984	2,820,974,591.46	1,271,303,160.83	1,403,404,149.49	146,267,281.14
Octubre	3,428,924	1,551,501	1,700,429	176,994	2,866,175,883.02	1,296,881,860.43	1,421,346,649.86	147,947,372.73
Noviembre	3,435,291	1,548,000	1,709,978	177,313	3,126,649,117.33	1,415,497,734.39	1,562,937,266.68	148,214,116.26
Diciembre	3,407,061	1,544,927	1,683,703	178,431	3,115,844,602.25	1,412,978,795.57	1,539,773,138.70	163,092,667.98

Fuente: Superintendencia de Salud y Riesgos Laborales (SISALRIL)

Cuadro 19.2

REPÚBLICA DOMINICANA: Régimen contributivo, monto dispersado por momento de dispersión, según mes de cobertura, 2015
(en RD\$)

Mes	Total de cápitas dispersadas			Titulares			Dependientes			Adicionales		
	Total	Dispersada en el mes de cobertura	Dispersada en fecha posterior a la fecha de cobertura	Total	Dispersada en el mes de cobertura	Dispersada en fecha posterior a la fecha de cobertura	Total	Dispersada en el mes de cobertura	Dispersada en fecha posterior a la fecha de cobertura	Total	Dispersada en el mes de cobertura	Dispersada en fecha posterior a la fecha de cobertura
Enero	2,716,481,937.00	2,637,541,389.00	78,940,548.00	1,223,817,324.00	1,191,988,333.00	31,828,991.00	1,353,152,917.00	1,310,876,132.00	42,276,785.00	139,511,696.00	134,676,924.00	4,834,772.00
Febrero	2,731,664,211.00	2,639,201,467.00	92,462,744.00	1,228,724,000.00	1,190,266,400.00	38,457,600.00	1,362,765,651.00	1,311,324,169.00	51,441,482.00	140,174,560.00	137,610,898.00	2,563,662.00
Marzo	2,749,341,617.00	2,671,211,874.00	78,129,743.00	1,238,848,303.00	1,198,865,200.00	39,983,103.00	1,369,146,000.00	1,332,558,283.00	36,587,717.00	141,347,314.00	139,788,391.00	1,558,923.00
Abril	2,769,304,345.00	2,708,189,140.00	61,115,205.00	1,248,682,549.00	1,221,605,587.00	27,076,962.00	1,378,307,358.00	1,345,711,012.00	32,596,346.00	142,314,438.00	140,872,541.00	1,441,897.00
Mayo	2,793,259,279.00	2,733,351,936.00	59,907,343.00	1,260,170,187.00	1,234,850,264.00	25,319,923.00	1,389,906,167.00	1,356,557,521.00	33,348,646.00	143,182,925.00	141,944,151.00	1,238,774.00
Junio	2,810,094,948.00	2,745,882,762.00	64,212,186.00	1,268,940,347.00	1,241,697,875.00	27,242,472.00	1,397,076,434.00	1,361,465,031.00	35,611,403.00	144,078,167.00	142,719,856.00	1,358,311.00
Julio	2,815,290,843.00	2,748,551,762.00	66,739,081.00	1,272,804,670.00	1,244,417,027.00	28,387,643.00	1,397,697,500.00	1,360,731,120.00	36,966,380.00	144,788,673.00	143,403,615.00	1,385,058.00
Agosto	2,834,665,103.00	2,761,848,262.00	72,816,841.00	1,280,487,334.00	1,249,556,078.00	30,931,256.00	1,408,805,644.00	1,368,532,480.00	40,273,164.00	145,372,125.00	143,759,704.00	1,612,421.00
Septiembre	2,832,409,873.00	2,756,700,015.00	75,709,858.00	1,277,911,120.00	1,242,738,559.00	35,172,561.00	1,408,178,729.00	1,369,313,201.00	38,865,528.00	146,320,024.00	144,648,255.00	1,671,769.00
Octubre	2,858,392,038.00	2,788,303,346.00	70,088,692.00	1,288,075,172.00	1,260,293,921.00	27,781,251.00	1,422,999,622.00	1,381,838,178.00	41,161,444.00	147,317,244.00	146,171,247.00	1,145,997.00
Noviembre	3,119,366,910.00	3,053,040,043.00	66,326,867.00	1,417,204,726.00	1,387,539,983.00	29,664,743.00	1,553,739,058.00	1,518,449,457.00	35,289,601.00	148,423,126.00	147,050,603.00	1,372,523.00
Diciembre	3,157,966,455.00	3,055,150,205.00	102,816,250.00	1,426,388,000.00	1,384,611,837.00	41,776,163.00	1,567,937,046.00	1,508,811,546.00	59,125,500.00	163,641,409.00	161,726,822.00	1,914,587.00

Fuente: Superintendencia de Salud y Riesgos Laborales (SISALRIL)

Cuadro 19.3

REPÚBLICA DOMINICANA: Monto dispersado en el régimen subsidiado, por tipo de afiliación y sexo del afiliado, según mes, 2015 (en RD\$)

Mes	Régimen subsidiado			Hombres			Mujeres		
	Total	Titulares	Dependientes	Total	Titulares	Dependientes	Total	Titulares	Dependientes
Enero	604,217,514.54	359,616,796.78	244,600,717.76	280,613,598.20	152,400,084.86	128,213,513.34	323,603,916.34	207,216,711.92	116,387,204.42
Febrero	604,429,324.22	358,801,973.80	245,627,350.42	280,649,638.06	151,955,928.82	128,693,709.24	323,779,686.16	206,846,044.98	116,933,641.18
Marzo	610,576,637.10	363,737,018.54	246,839,618.56	284,426,977.80	155,015,290.12	129,411,687.68	326,149,659.30	208,721,728.42	117,427,930.88
Abril	610,792,473.58	364,783,785.20	246,008,688.38	284,177,517.54	155,206,563.12	128,970,954.42	326,614,956.04	209,577,222.08	117,037,733.96
Mayo	607,589,959.54	363,735,609.16	243,854,350.38	282,285,928.24	154,451,940.80	127,833,987.44	325,304,031.30	209,283,668.36	116,020,362.94
Junio	612,748,693.02	369,035,683.32	243,713,009.70	285,333,007.80	157,546,536.60	127,786,471.20	327,415,685.22	211,489,146.72	115,926,538.50
Julio	616,733,010.28	371,994,777.30	244,738,232.98	287,495,600.74	159,228,128.28	128,267,472.46	329,237,409.54	212,766,649.02	116,470,760.52
Agosto	619,310,564.96	373,564,625.28	245,745,939.68	288,748,942.24	159,971,072.88	128,777,869.36	330,561,622.72	213,593,552.40	116,968,070.32
Septiembre	619,323,652.06	395,846,721.74	223,476,930.32	289,921,345.06	172,556,836.28	117,364,508.78	329,402,307.00	223,289,885.46	106,112,421.54
Octubre	620,295,520.24	395,179,480.98	225,116,039.26	290,519,928.88	172,330,731.46	118,189,197.42	329,775,591.36	222,848,749.52	106,926,841.84
Noviembre	625,699,485.84	401,446,591.16	224,252,894.68	293,298,219.54	175,553,178.16	117,745,041.38	332,401,266.30	225,893,413.00	106,507,853.30
Diciembre	667,926,322.70	435,841,704.70	232,084,618.00	316,666,142.62	194,490,413.20	122,175,729.42	351,260,180.08	241,351,291.50	109,908,888.58

Fuente: Superintendencia de Salud y Riesgos Laborales (SISALRIL)

Cuadro 19.4

REPÚBLICA DOMINICANA: Programas de subsidios sociales, por número de beneficiarios y montos otorgados, según el tipo de programa, 2015 (en millones de RD\$)

Programas solidaridad	Beneficiarios	Monto otorgado
“Comer es Primero”	749,260	7,217.8
Incentivo a la “Asistencia Escolar”	227,828	694.3
“Suplemento Alimenticio - Envejecientes”	111,389	437.9
Incentivo a la “Educación Superior”	26,789	124.9
“Bonogas hogar”	892,408	2,391.6
“Bonogas chofer”	15,519	621.2
Incentivo a la “Policía preventiva”	20,305	201.4
“Bonoluz”	462,166	2,110.1
Bono escolar “Estudiando progreso”	106,884	686.7

Fuente: Administradora de Subsidios Sociales (ADESS)

