

ANUARIO
**Estadísticas
Económicas**
2019

Créditos

Personal directivo de la publicación Anuario de Estadísticas Económicas 2017

Alexandra Izquierdo, **Directora Nacional de Estadística**

Cecilia González, **Directora de Estadísticas Continuas**

Juan De Aza, **Encargado del Departamento de Estadísticas Económicas**

Equipo técnico

Viviana Ditrén

Arnaldo Andrés Castillo Méndez

Carlos Hernández

Ivon González

Theodore Quant

Elba Delancer

Mariana De León

Apoyo editorial

Gladjorie Rodríguez, **Encargada del Departamento de Comunicaciones**

Raysa Hernández, **Encargada de la División de Publicaciones**

Camilo Cáceres y Patricia Manzueta, **Diagramación**

Alicia Delgado, **Corrección literaria**

ISBN: 2518-8410

Ficha técnica

Nombre de Publicación

Anuario de Estadísticas Económicas 2019

Objetivo general del producto

Ofrecer estadísticas actualizadas de la actividad económica nacional, relativas al año 2018, las cuales constituyen un instrumento para la toma de decisiones en los ámbitos público y privado, al tiempo que sirve de base para la investigación científica.

Descripción general del producto

En este compendio se observan las series mensuales y/o trimestrales, para al año 2018, de las principales variables que describen la actividad económica del país. Se estructura con el criterio de los sectores productivos a los que refieren las estadísticas. Cuando es pertinente, se ofrece información desagregada a nivel regional y provincial.

Año de inicio del producto estadístico Publicación de la metodología

2008

Tipo de levantamiento

Recopilación e integración de información de las fuentes relacionadas con el Sistema Estadístico Nacional.

Periodicidad del levantamiento de la información

Mensual y trimestral

Cobertura geográfica

Nacional

Fuentes de información

Registros administrativos y encuestas de instituciones del Sistema Estadístico Nacional

Fecha de la publicación

Julio 2019

Medios de difusión de las publicaciones

Publicación digital y en línea, a través de la página Web de la ONE.

Datos del contacto

Directora Nacional de Estadística:

Alexandra Izquierdo

Tel. 809-682-7777 ext. 2101

email: alexandra.izquierdo@one.gob.do

Directora de Estadísticas Continuas

Cecilia González

Tel. 809-682-7777 ext. 3838

email: cecilia.gonzalez@one.gob.do

Unidad encargada

La Oficina Nacional de Estadística es la institución responsable de la recopilación e integración de la información estadística a través de la Dirección de Estadísticas Continuas

Índice

Presentación	09
1.- Agricultura y pecuaria	11
Cuadro 1.1 Consolidado nacional del área sembrada en hectáreas por los principales cultivos agrícolas, según mes, 2018	13
Cuadro 1.2 Consolidado nacional de área cosechada en hectáreas, por principales cultivos agrícolas, según mes, 2018	14
Cuadro 1.3 Consolidado nacional producción principales cultivos agrícolas, según mes, 2018	17
Cuadro 1.4 Precio del productor principales cultivos agrícolas, según mes, 2018	19
Cuadro 1.5 Precio promedio del productor de productos pecuarios, según mes, 2018	21
2.- Energía eléctrica	23
Cuadro 2.1 Capacidad instalada, disponibilidad real en promedio, y generación del SENI por centrales de generación, según mes, 2018	25
Cuadro 2.2 Capacidad instalada, disponibilidad real promedio y generación del SENI por tipo de tecnología, según mes, 2018	27
Cuadro 2.3 Generación del SENI y participación porcentual por tipo de combustibles, según mes, 2018	28
Cuadro 2.4 Total generación por tipo combustibles, según mes, 2018	29
Cuadro 2.5 Energía y potencia facturada por empresas distribuidoras de electricidad y tipo de usuario, según mes, 2018	30
Cuadro 2.6 Valores facturados y cobrados por empresas distribuidoras electricidad y tipo usuarios, según mes, 2018	31
Cuadro 2.7 Clientes de empresas distribuidoras electricidad por tipo de usuario, según mes, 2018	33
Cuadro 2.8 Demanda máxima estimada y abastecida del Sistema Eléctrico Nacional Interconectado (SENI), según mes, 2018	34
3.- Agua potable y residual	35
Cuadro 3.1 Producción agua potable, aguas residuales tratadas, y número clientes de la CAASD, según mes, 2018	37
Cuadro 3.2 Producción agua potable y clientes activos, usuarios del alcantarillado de la CAASD, según gerencia técnica y mes, 2018	38
Cuadro 3.3 Capacidad nominal de producción de agua potable para el Gran Santo Domingo por tipo de fuente y sistema de abastecimiento, según mes, 2018	39
Cuadro 3.4 Capacidad nominal producción de agua potable par el Gran Santo Domingo por tipo de fuente y sistema abastecimiento, según mes, 2018	39
Cuadro 3.5 Capacidad promedio producción agua potable para el Gran Santo Domingo, tipo de fuente y sistema de abastecimiento, según mes, 2018	40
Cuadro 3.6 Plantas tratamiento aguas residuales operadas por la CAASD; viviendas y habitantes que reciben el servicio, según mes, 2018	40
Cuadro 3.7 Clientes enlazados al sistema de la CAASD, Gran Santo Domingo, tipo de usuario, según mes, 2018	41
Cuadro 3.8 Volumen agua potable facturado en el Gran Santo Domingo por tipo cliente, según mes, 2018	41
Cuadro 3.9 Precio promedio (RD\$) del agua potable en el Gran Santo Domingo por tipo cliente, según mes, 2018	42
Cuadro 3.10 Facturación agua potable por tipo de cliente en el Gran Santo Domingo, según mes, 2018	42
Cuadro 3.11 Cobros agua potable en el Gran Santo Domingo por tipo de cliente, según mes, 2018	43
Cuadro 3.12 Facturación y cobro del agua servida en el Gran Santo Domingo, según clientes, 2018	43
Cuadro 3.13 Promedio mensual facturado de agua potable en el Gran Santo Domingo por tipo de cliente, según mes, 2018	44
Cuadro 3.14 Promedio de las recaudaciones del servicio de agua potable en el Gran Santo Domingo, por tipo de clientes, según mes, 2018	44
Cuadro 3.15 Volumen agua potable producida, facturada o no, según mes, 2018	45
4.- Estadísticas de construcción (sector privado)	47
Cuadro 4.1 Licencias otorgadas para construcción en el sector privado por provincia, según, mes, 2018	49
Cuadro 4.2 Construcciones del sector privado por provincia, según mes, 2018	50
Cuadro 4.3 Área de construcción del sector privado por provincia, según mes, 2018	51
Cuadro 4.4 Inversión (en RD\$) en construcción del sector privado por provincia, según, 2018	52
Cuadro 4.5 Licencias otorgadas al sector privado para la construcción por tipo construcción, según mes, 2018	53
Cuadro 4.6 Construcciones del sector privado por tipo de construcción, según mes, 2018	54
Cuadro 4.7 Áreas construidas por el sector privado por tipo construcción, según mes, 2018	55
Cuadro 4.8 Inversión (en RD\$) en construcción del sector privado por tipo y mes, 2018	56

Índice

5.- Comercio Interno	57
Cuadro 5. 1 Consumo en galones de derivados del petróleo por tipo combustible, según mes, 2018	59
6.-Turismo	61
Cuadro 6.1 Evolución sector turismo por trimestre, según los principales indicadores, 2018	63
Cuadro 6.2 Llegada de pasajeros vía aérea, dominicanos y extranjeros, residentes y no residentes, según el mes, 2018,	63
Cuadro 6.3 Llegada pasajeros vía aérea, según nacionalidad y mes, 2018.	64
Cuadro 6.4 Llegada pasajeros por vía aérea, motivo viaje y mes, 2018.	66
Cuadro 6.5 Ingresos fiscales de la actividad turística, por mes, 2018	66
Cuadro 6.6 Salida de extranjeros vía aérea, según nacionalidad y mes, 2018	67
Cuadro 6.7 Salida pasajeros vía aérea, dominicanos y extranjeros, residentes y no residentes, según mes, 2018.	69
Cuadro 6.8 Tasa promedio de ocupación en alojamientos turísticos, según zona y mes, 2018.	70
Cuadro 6.9 Llegada de pasajeros vía marítima por mes y según puertos, 2018.	70
Cuadro 6.10 Movimiento internacional de pasajeros, entrada y salida por aeropuerto internacional, según mes, 2018	71
7.- Transporte	73
Cuadro 7.1 Volumen de carga internacional vía marítima, embarcada y desembarcada por mes, según puerto, 2018	75
Cuadro 7.2 Carga internacional vía marítima embarcada y desembarcada, tipo de carga y mes 2018.	76
Cuadro 7.3 Buques para el comercio exterior y transporte de pasajeros, por puerto y según mes, 2018.	77
Cuadro 7.4 Buques para el comercio exterior y transporte de pasajeros, según mes y tipo de buque, 2018	77
Cuadro 7.5 Número de buques para el comercio exterior por mes, según país de nacionalidad o propiedad, 2018.	78
Cuadro 7.6 Total de TEUS* movilizados para importación, exportación y tránsito por mes y puertos, 2018	86
Cuadro 7.7 Vuelos internacionales según aeropuertos y tipos de vuelos, por mes, 2018.	88
Cuadro 7.8 Pasajeros embarcados y desembarcados según aeropuertos, vuelos internacionales, según mes, 2018	89
Cuadro 7.9 Pasajeros embarcados y desembarcados en vuelos regulares internacionales, según aeropuertos y meses, 2018.	90
Cuadro 7.10 Pasajeros embarcados y desembarcados en vuelos charters internacionales, según aeropuertos y meses, 2018	91
Cuadro 7.11 Vehículos registrados, según el mes, 2018	92
Cuadro 7.12 Datos generales del transporte en autobuses de la OMSA en Santo Domingo, según el mes, 2018	92
Cuadro 7.13 Datos generales del servicios de autobuses de la OMSA en Santiago 2018	93
Cuadro 7.14 Total de usuarios transportados en el Metro de Santo Domingo por mes, según los días laborables, festivos y líneas, 2018	93
Cuadro 7.15 Movimiento internacional de pasajeros vía terrestre por provincias fronterizas, según mes, 2018	94
8.- Comunicaciones	95
Cuadro 8.1 Correspondencia nacional despachada por mes, según tipo, 2018	97
Cuadro 8.2 Correspondencia internacional despachada y recibida por mes, 2018	97
Cuadro 8.3 Total correspondencia internacional despachada y recibida por mes, según región y provincia, 2018.	98
Cuadro 8.4 Total correspondencia nacional despachada por mes, según región y provincia, 2018	99
Cuadro 8.5 Total de líneas telefónicas y número de cuentas con acceso a Internet, según el mes 2018.	101
9.- Sistema monetario	103
Cuadro 9.1 Indicadores monetarios y financieros mensuales del Banco Central, 2018	105
Cuadro 9.2 Indicadores monetarios y financieros mensuales, otras sociedades de depósito (OSD) y de la banca múltiple, 2018	107
Cuadro 9.3 Tasa de interés, tipo e instituciones financieras, según mes, 2018	109
Cuadro 9.4 Indicadores del manejo de liquidez de los intermediarios financieros, según mes, 2018.	110
Cuadro 9.5 Indicadores de rentabilidad de los intermediarios financieros, según mes, 2018	110
Cuadro 9.6 Indicadores de capital de los intermediarios financieros, según mes, 2018	111
Cuadro 9.7 Indicadores de gestión de los intermediarios financieros, según mes, 2018	111

Índice

10.- Seguros	113
Cuadro 10.1 Primas netas cobradas, por rama de seguros, según mes, 2017	115
11.- Mercado de Valores	117
Cuadro 11.1 Transacciones en la Bolsa de Valores por sector, según mes, 2018	119
Cuadro 11.2 Transacciones en la Bolsa de Valores, mercado primario, por emisor y mes 2018	119
Cuadro 11.3 Transacciones en la Bolsa de Valores, mercado secundario, por emisor, 2018	120
Cuadro 11.4 Transacciones en la Bolsa de Valores, mercado primario, según el tipo y mes, 2018	122
Cuadro 11.5 Transacciones mensuales en la Bolsa de Valores, mercado secundario, según emisor, 2018	122
Cuadro 11.6 Transacciones en la Bolsa de Valores, mercado primario, según actividad económica y mes, 2018	124
Cuadro 11.7 Transacciones en la Bolsa de Valores, mercado secundario, según actividad económica y mes, 2018	125
12.- Finanzas públicas Gobierno Central	127
Cuadro 12.1 Ingresos fiscales mensuales, según partidas, 2018	129
Cuadro 12.2 Ingresos fiscales mensuales de la Dirección General de Impuestos Internos, según partidas, 2018	133
Cuadro 12.3 Ingresos fiscales mensuales de la Dirección General de Aduanas, según partidas, 2018	135
Cuadro 12.4 Ingresos fiscales mensuales, Tesorería Nacional, según partidas, 2018	136
Cuadro 12.5 Gastos mensuales del Gobierno Central, según clasificación económica, 2018	139
Cuadro 12.6 Gastos mensuales del Gobierno Central, según clasificación institucional, 2018	141
Cuadro 12.7 Gastos mensuales del Gobierno Central, según clasificación funcional, 2018	143
Cuadro 12.8 Gastos mensuales del Gobierno Central, según clasificación objeto, 2018	146
13.- Finanzas públicas Municipales	149
Cuadro 13.1 Ingresos y egresos municipales mensuales, según región y provincia, 2018	151
Cuadro 13.2 Ingresos y egresos municipales mensuales, según provincia, 2018	154
Cuadro 13.3 Ingresos municipales mensuales, según provincia y objeto, 2018	157
Cuadro 13.4 Egresos municipales mensuales, según provincia y destino del gasto, 2018	161
14.- Cuentas Nacionales	171
Cuadro 14.1 Producto Interno Bruto (PIB) valor agregado de actividad económica por trimestre, según sector de origen, 2018	173
Cuadro 14.2 Producto Interno Bruto (PIB) Valores a precios corrientes por trimestres acumulados, según sector de origen, 2018	174
Cuadro 14.3 Producto Interno Bruto (PIB), índices de volumen encadenados por trimestres, según sector de origen, 2018	175
Cuadro 14.4 Producto Interno Bruto (PIB), índices de volumen encadenados acumulados por trimestres, según sector de origen, 2018	177
Cuadro 14.5 Producto Interno Bruto (PIB), según enfoque del gasto a precios corrientes, por trimestre y componente, 2018	179
Cuadro 14.6 Producto Interno Bruto (PIB) según enfoque del gasto por trimestres acumulados y componente, 2018	179
Cuadro 14.7 Producto Interno Bruto (PIB), índices de volumen encadenados según gasto, por trimestres y componente, 2018	180
Cuadro 14.8 Producto Interno Bruto (PIB), índices de volumen encadenados según enfoque del gasto acumulados por trimestres, según componente, 2018	181
15.- Índice de precios y costos	177
Cuadro 15.1 Índice de Precios al Consumidor (IPC), según mes, 2018	185
Cuadro 15.2 Índice de Precios al Consumidor (IPC) según grupo de bienes y servicios, según mes, 2018	185
Cuadro 15.3 Índice de Precio al Consumidor (IPC) por regiones geográficas, según mes, 2018	186
Cuadro 15.4 Índice de Precio al Consumidor (IPC) por quintiles de ingresos, según mes, 2018	187
Cuadro 15.5 Índice de Precios al Consumidor (IPC) subyacente, según mes, 2018	187
Cuadro 15.6 Índice de Costos Directos de la Construcción de Viviendas (ICDV), según tipo de vivienda y mes, 2018	189

Índice

Cuadro 15.7 Índice de Costos Directos de la Construcción de Viviendas (ICDV), según mes, 2018	188
Cuadro 15.8 Índice de Costos Directos de la Construcción de Viviendas (ICDV), según tipo de vivienda y mes, 2018	189
Cuadro 15.9 Índice de Costos Directos de la Construcción de Viviendas (ICDV), por subgrupos de costos, según mes, 2018	190
Cuadro 15.10 Variación porcentual mensual del Índice de Costos Directos de la Construcción de Viviendas (ICDV), por subgrupos de costos, según mes, 2018	191
Cuadro 15.11 Variación porcentual mensual acumulada del Índice de Costos Directos de la Construcción de Viviendas (ICDV), por subgrupos de costos, según mes, 2018	192
Cuadro 15.12 Variación porcentual en los últimos doce meses del Índice de Costos Directos de la Construcción de Viviendas (ICDV), por subgrupos de costos, según mes, 2018	193
Cuadro 15.13 Índice de Precios del Productor (IPP) del Sector Industrias Manufactureras, según mes, año 2018	194
Cuadro 15.14 Índice de Precios del Productor (IPP) del Sector Industrias Manufactureras, según Divisiones de la Clasificación Industrial Internacional Uniforme revisión 4, según mes, año 2018	195
Cuadro 15.15 Variación porcentual mensual del Índice de Precios del Productor del Sector Industrias Manufactureras, según Divisiones de la Clasificación Industrial Internacional Uniforme revisión 4, según mes, año 2018	196
Cuadro 15.16 Variación porcentual acumulada en el año del Índice de Precios del Productor (IPP) del Sector Industrias Manufactureras, según divisiones de la Clasificación Industrial Internacional Uniforme revisión 4, según mes, año 2018	197
Cuadro 15.17 Variación porcentual en doce meses del índice de Precios del Productor (IPP) Sector industrias manufactureras, según Divisiones de la Clasificación Industrial Internacional Uniforme revisión 4, según mes, año 2018	198
Cuadro 15.18 Índice de Precios del Productor (IPP) Sector Servicios, según mes, año 2018	199
Cuadro 15.19 Índice de Precios del Productor (IPP) Sector Servicios, según Divisiones de la Clasificación Industrial Internacional Uniforme revisión 4, según mes, año 2018	200
Cuadro 15.20 Variación porcentual mensual del Índice de Precios del Productor (IPP) Sector Servicios, según Divisiones de la Clasificación Industrial Internacional Uniforme revisión 4, según mes, año 2018	201
Cuadro 15.21 Variación porcentual acumulada en el año del Índice de Precios del Productor (IPP) Sector Servicios, según divisiones de la Clasificación Industrial Internacional Uniforme revisión 4, según mes, año 2018	202
Cuadro 15.22 Variación porcentual doce meses del Índice de Precios del Productor (IPP) Sector Servicios, según Divisiones de la Clasificación Industrial Internacional Uniforme revisión 4, según mes, año 2018	203
Cuadro 15.23 Precio promedio por galón de los principales combustibles derivados del petróleo, por tipo de combustibles y mes, 2018	204
16.- Producción industrial	205
Cuadro 16.1 Producción de algunos productos industriales, por trimestres y según tipo de productos, 2018	207
17.- Zonas Francas	209
Cuadro 17.1 Empleos en empresas de Zonas Francas, según actividad y mes, 2018	211
Cuadro 17.2 Empleos empresas de Zonas Francas según lugar y mes, 2018	213
18.- Sector externo	217
Cuadro 18.01 Tasa de cambio promedio del dólar estadounidense, por mes y según el mercado, 2018	219
Cuadro 18.02 Balanza de pagos por trimestres y según conceptos del pago, 2018	220
Cuadro 18.03 Deuda interna y externa por trimestres y según descripción, 2018	222
Cuadro 18.04 Deuda sector público no financiero (SPNF), por acreedor, trimestres y según conceptos, 2018	223
19.- Mercado Laboral	225
Cuadro 19.1 Población económicamente activa y desempleo, por trimestre, según grupos de edad quinquenales, 2018	227
Cuadro 19.2 Población económicamente activa y desempleo, por trimestres, según sexo, 2018	228
Cuadro 19.3 Población económicamente activa y desempleo, por trimestre, según rama de actividad económica, 2018	228
Cuadro 19.4 Población económicamente activa y desempleo, por trimestre, según rama de ocupación, 2018	229
Cuadro 19.5 Población económicamente activa y desempleo, por trimestre, según nivel de educación, 2018	230
20.- Sistema de previsión social	231
Cuadro 20.1 Recaudación del Sistema previsional, por subsistema y según mes, 2018	233
Cuadro 20.2 Rentabilidad de los fondos del Sistema previsional por administradoras y según el mes, 2018	233
Cuadro 20.3 Cotizantes en las Administradoras de fondos de pensiones, según las empresas, 2018	234
Cuadro 20.4 Recaudación según el proceso de individualización, 2018	235
Cuadro 20.5 Salario mínimo cotizante en RD\$ por sexo, según mes, 2018	236

21.- Sistema de Seguridad social 237

Cuadro 21.1 Régimen contributivo, cápitas y monto dispersado por tipo de afiliado, según mes de dispersión, 2018.....239

Cuadro 21.2 Régimen contributivo, cápitas y monto dispersado durante y posterior al mes de dispersión por tipo de afiliación, mes de cobertura y categoría de la Administradora de Riesgos de Salud, 2018.....239

Cuadro 21.3 Régimen subsidiado, monto dispersado por sexo y tipo de afiliación, según mes, 2018240

Cuadro 21.4 Población afiliada en el Seguro Familiar de Salud por tipo de régimen y sexo del afiliado, según mes de cobertura, 2018240

Cuadro 21.5 Población afiliada al régimen contributivo por sexo y tipo de afiliación, según mes de cobertura, 2018.....241

Cuadro 21.6 Población afiliada al régimen subsidiado por sexo y tipo de afiliación, según mes de cobertura, 2018241

Cuadro 21.7 Programas de subsidios sociales, por cantidad de beneficiarios y montos otorgados, según tipo de programa, 2018242

Presentación

La Oficina Nacional de Estadística (ONE), entidad rectora del Sistema Estadístico Nacional, se complace en presentar a la ciudadanía el volumen de su Anuario de Estadísticas Económicas, con datos correspondientes al año 2018.

En esta publicación se difunde una extensa recopilación de las informaciones estadísticas más relevantes, que permiten realizar una descripción de la actividad económica nacional.

El objetivo central es brindar un instrumento idóneo para la toma de decisiones, tanto en el ámbito público como en el privado, así como para el seguimiento y la evaluación de las políticas y planes establecidos.

Con este Anuario, la ONE continúa respondiendo a las inquietudes de diversos usuarios calificados de las estadísticas económicas en los ámbitos empresarial y académico, en los diferentes estamentos de la sociedad civil y en las instituciones del Estado así como en las agencias internacionales de cooperación y organismos multilaterales.

Cabe mencionar que esta publicación, al igual que la anterior, insume y reconoce como sus antecedentes inmediatos, diferentes anuarios y boletines sectoriales elaborados por la ONE, entre los que se pueden mencionar los referidos a las estadísticas bancarias, seguros, transporte aéreo y marítimo; Respecto a las finanzas públicas, las informaciones contenidas en esta edición mantienen el ordenamiento del sistema de contabilidad gubernamental, el cual adoptó una nueva estructura y reclasifica en nuevos objetos los ingresos y gastos del gobierno central.

En esta versión, el lector encontrará los diversos cuadros y tablas que se presentan tradicionalmente en este Anuario con contenidos e informaciones mensuales para cada sector, la mayor parte de ellos manteniendo la estructura utilizada en indicadores en los siguientes sectores económicos: Agricultura, Energía Eléctrica, Agua potable y residuales, Construcción (Sector privado), Comercio Interno, Turismo, Transporte, Comunicaciones, Sistema Monetario, Seguros, Mercado de Valores, Finanzas Pública (Gobierno Central), Cuentas Nacionales, Tasa de cambio, Manufactura y Producción Industrial, Zonas francas, Mercado laboral, Aportes económicos al Sistema de Previsión Social y Aportes Económicos a la Seguridad Social

No podemos dejar de expresar nuestro agradecimiento a las diferentes instituciones que componen el Sistema Estadístico Nacional, cuyo aporte y colaboración resulta vital para el logro y la sostenibilidad de este nuevo emprendimiento de la ONE.

Alexandra Izquierdo
Directora Nacional

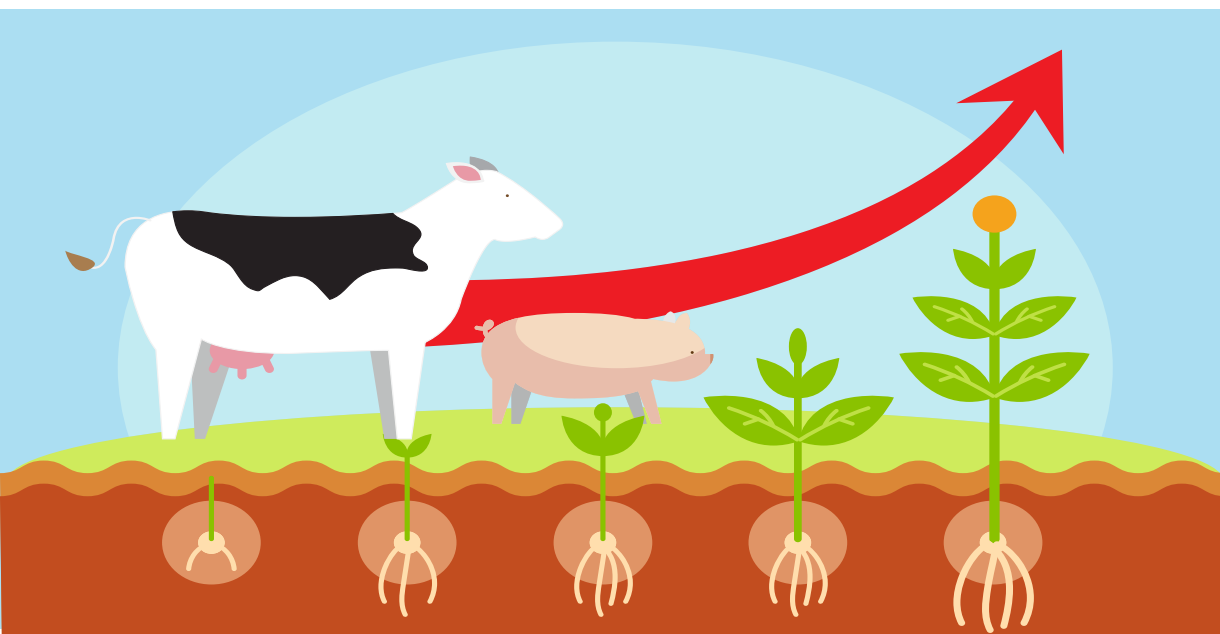

01 Agricultura y Pecuaria

Estadísticas Económicas 2019

Cuadro 1.1
República Dominicana
Consolidado nacional del área sembrada en hectáreas por los principales cultivos agrícolas, según mes, 2018

Mes	Cereales			Oleaginosas		Leguminosas					Raíces y tubérculos					Musáceas			Hortalizas / vegetales							
	Arroz	Maíz	Sorgo	Coco	Maní	Habichuela roja	Habichuela negra	Habichuela blanca	Guandú	Guard beans	Batata	Ñame	Papa	Yautía	Yuca	Mapuey	Guineo	Plátano	Ajies	Ajo	Auyama	Berenjena	Cebolla	Pepino	Lechuga	Repollo
Total	178,108	25,764	681	348	4,381	18,581	18,245	622	17,240	116	7,087	4,381	3,099	4,471	17,551	192	7,148	16,999	2,999	342	4,832	1,432	4,519	561	1,203	667
Enero	35,771	1,664	76	36	301	1,523	2,008	47	523	5	826	497	312	536	1,127	19	831	1,382	414	16	453	202	657	47	96	52
Febrero	12,713	1,393	31	7	215	329	360	20	377	8	510	599	244	473	1,579	13	1,074	1,418	289	0	364	127	265	56	81	57
Marzo	2,804	1,622	0	10	328	285	202	22	603	13	442	563	431	479	1,579	46	373	1,166	198	4	305	98	119	63	78	41
Abril	9,981	2,907	22	33	517	1,154	2,344	62	2,930	1	416	270	230	391	1,359	17	594	1,313	163	0	179	83	336	66	75	35
Mayo	13,219	4,008	26	6	717	1,864	2,844	68	4,729	6	431	393	261	399	1,656	5	389	1,349	219	0	798	117	296	38	96	91
Junio	26,058	2,948	1	21	376	224	284	28	1,823	9	582	471	265	327	1,895	6	642	1,481	225	0	563	83	189	41	104	39
Julio	31,525	2,297	3	122	287	62	99	58	1,412	11	623	287	251	328	1,488	7	642	1,542	215	0	440	83	287	22	123	47
Agosto	8,636	1,768	28	56	579	563	918	23	1,697	4	402	251	199	354	1,481	8	453	1,456	175	0	358	55	252	27	106	63
Septiembre	2,553	2,216	118	5	682	1,446	3,333	160	669	7	481	127	219	303	1,246	25	691	1,572	309	0	406	126	629	54	116	71
Octubre	767	1,963	164	19	243	641	1,165	71	390	4	864	167	210	380	1,428	24	987	1,598	240	43	347	107	133	42	98	69
Noviembre	1,602	1,078	189	14	60	6,214	1,840	25	1,669	22	944	411	223	286	1,461	17	358	1,679	262	146	434	190	598	56	81	50
Diciembre	32,479	1,901	21	17	75	4,276	2,849	38	417	25	567	346	252	216	1,254	4	112	1,041	288	133	184	160	756	47	150	53

Cuadro 1.1, continuación

Mes	Hortalizas / vegetales															Frutales								
	Tayota	Tomate Ensalada	Tomate Industrial	Zanahoria	Remolacha	Rábano	Brócoli	Coliflor	Molondrón	Cundeamor	Tindora parvol	Bangaña	Calabacin	Musú Chino	Vainita China	Apio	Orégano	Bija	Cúrcuma	Agucate	Chinola	Lechosa	Melón	Naranja dulce
Total	355	777	5,346	955	286	89	384	107	682	165	178	193	4	83	200	214	5,055	0	0	2,341	1,911	2,279	665	47
Enero	2	64	0	64	20	16	34	14	74	22	17	20	0	9	4	14	5,031	0	0	55	107	127	92	4
Febrero	5	80	0	85	26	9	29	6	116	15	18	10	0	10	58	18	0	0	0	112	82	110	96	4
Marzo	17	63	0	64	24	5	23	9	76	20	19	13	0	3	6	9	0	0	0	47	314	158	62	7
Abril	5	54	0	68	16	4	25	12	56	15	8	14	1	12	16	17	0	0	0	226	154	82	44	11
Mayo	2	58	0	83	23	6	47	8	36	15	6	10	1	5	8	17	0	0	0	200	151	357	56	5
Junio	8	44	0	83	13	7	33	8	28	14	8	8	0	2	15	19	0	0	0	620	124	160	56	2
Julio	8	83	0	121	28	15	33	16	31	8	26	7	0	3	12	20	0	0	0	173	155	516	44	2
Agosto	4	55	0	91	20	3	33	5	24	9	15	10	0	3	15	19	0	0	0	252	330	165	38	2
Septiembre	35	54	1,011	119	26	8	35	6	20	10	11	24	0	11	15	24	0	0	0	106	132	182	45	2
Octubre	223	64	1,732	60	39	6	31	8	76	11	16	34	1	7	25	19	10	0	0	337	189	189	36	6
Noviembre	37	64	1,754	83	29	6	33	7	74	15	20	18	2	8	13	20	13	0	0	189	89	154	49	1
Diciembre	9	94	850	34	21	4	29	8	72	12	13	27	0	10	14	17	1	0	0	23	85	77	47	2

Cuadro 1.1, continuación

Mes	Frutales											
	Piña	Limón agrio	Toronja	Mandarina	Cereza	Granadillo	Guanábana	Guayaba	Mango	Sandía	Pitahaya	Zapote
Total	2,661	1,058	7	10	133	34	21	8	554	805	72	8
Enero	259	55	0	0	1	2	0	1	22	96	3	1
Febrero	314	68	0	0	5	6	0	0	72	100	4	1
Marzo	176	104	2	5	38	2	0	0	83	68	5	2
Abril	184	72	0	0	7	5	2	0	30	65	20	1
Mayo	265	63	2	0	0	1	0	1	39	57	6	1
Junio	190	63	0	1	4	4	0	0	16	47	17	0
Julio	176	127	0	3	3	0	8	0	172	54	5	0
Agosto	287	56	1	0	16	1	1	5	32	46	8	0
Septiembre	251	188	1	0	3	3	1	1	31	20	2	0
Octubre	219	119	0	0	41	3	0	0	19	60	2	1
Noviembre	186	97	0	0	10	6	2	0	20	102	1	0
Diciembre	153	47	0	1	6	2	6	0	19	91	0	1

Fuente: Registros administrativos, Sector Agropecuario, Departamento de Seguimiento, Control y Evaluación, Ministerio de Agricultura
Nota: hectárea = 15,9 tareas

Cuadro 1.2
República Dominicana

Consolidado nacional de área cosechada en hectáreas, por principales cultivos agrícolas, según mes, 2018

Mes	Cereales			Oleaginosas		Leguminosas					Raíces y tubérculos					Musáceas					Hortalizas / vegetales						
	Arroz	Maíz	Sorgo	Coco	Maní	Habichuela roja	Habichuela negra	Habichuela blanca	Guandúl	Guard beans	Batata	Ñame	Papa	Yautía	Yuca	Mapuey	Guineo	Plátano	Ajjes	Ajo	Auyama	Berenjena	Cebolla	Pepino	Lechuga	Repollo	Tayota
Total	192,604	26,111	667	50,907	4,776	18,441	19,239	635	22,874	119	6,664	4,801	3,321	4,615	21,671	130	28,020	48,244	8,540	302	8,478	4,150	4,408	896	1,552	838	7,426
Enero	1,098	1,837	0	27,800	208	950	1,341	94	4,310	9	376	566	306	355	1,613	6	25,235	43,684	833	0	781	441	321	94	308	83	642
Febrero	179	1,951	328	31,182	125	9,296	2,083	54	3,724	11	649	584	347	494	2,245	13	29,395	48,757	865	5	755	368	295	111	163	104	881
Marzo	6,434	1,754	76	25,888	138	1,737	3,676	70	2,228	12	600	490	272	431	1,751	21	30,098	46,129	1,145	28	945	391	372	54	202	102	906
Abril	30,196	1,732	0	27,809	152	1,033	2,104	22	1,649	4	748	594	258	431	1,795	16	29,146	48,238	881	90	537	132	963	91	84	31	413
Mayo	29,555	1,317	47	29,427	236	284	323	21	1,154	10	563	333	315	371	1,519	5	30,544	49,405	644	138	599	284	469	60	95	45	371
Junio	12,815	2,003	10	28,049	293	376	511	14	1,035	18	519	411	246	391	1,669	4	29,066	50,214	1,021	34	693	517	376	89	83	76	528
Julio	8,177	2,335	20	28,924	226	1,008	2,447	110	850	10	502	278	208	305	1,165	9	28,939	50,223	411	8	644	334	472	79	135	90	494
Agosto	17,524	2,466	18	28,252	506	1,132	2,146	70	1,063	12	458	242	213	295	1,683	6	28,437	49,840	485	0	575	299	308	50	91	64	516
Septiembre	21,001	3,082	38	29,559	642	265	536	20	818	15	447	293	284	291	1,616	9	26,741	47,161	469	0	651	293	315	48	87	77	623
Octubre	29,638	2,022	25	29,888	377	238	182	11	595	7	396	215	236	334	1,922	13	28,437	49,402	431	0	607	209	201	79	91	51	545
Noviembre	29,408	2,361	9	29,888	945	746	1,020	63	1,192	7	843	354	335	413	2,894	18	25,164	47,511	611	0	831	400	132	84	85	58	535
Diciembre	6,578	3,250	97	29,500	928	1,376	2,869	86	4,258	4	563	441	300	504	1,799	9	25,033	48,362	743	0	859	483	183	58	127	58	974

Cuadro 1.2, continuación

Mes	Hortalizas / vegetales															Frutales								
	Tomate para ensalada	Tomate para industrias	Zanahoria	Remolacha	Rábano	Brócoli	Coliflor	Molondrón	Cundeamor	Tindora parvol	Bangaña	Calabacín	Musú Chino	Vainita China	Apio	Orégano	Bija	Curcuma	Aguacate	Chinola	Lechosa	Melón	Naranja dulce	Piña
Total	1,638	4,843	1,950	328	108	458	161	1,217	880	3,354	497	6	302	506	208	5,435	556	0	13,924	4,447	3,429	1,445	8,103	8,029
Enero	168	908	157	31	8	37	11	101	55	316	55	0	26	18	15	5,031	19	0	4,592	956	756	60	4,412	441
Febrero	182	1,522	117	35	8	42	13	97	57	535	42	0	23	42	20	0	26	0	5,739	1,384	774	152	3,724	689
Marzo	220	1,648	164	21	6	28	9	104	64	157	37	0	22	20	11	0	31	0	4,185	894	756	91	2,138	599
Abril	201	764	97	31	9	29	14	74	70	195	36	0	20	30	12	0	44	0	642	572	797	58	1,832	1,447
Mayo	92	0	92	29	6	36	10	158	49	155	37	1	18	23	12	0	24	0	693	1,472	756	57	1,733	439
Junio	155	0	602	18	7	41	20	141	108	336	36	0	19	62	11	0	31	0	2,737	1,022	711	98	1,192	825
Julio	69	0	104	26	12	55	20	108	111	228	35	0	22	53	20	0	44	0	2,039	874	599	83	644	462
Agosto	104	0	74	23	10	31	8	82	52	386	36	1	17	60	18	0	89	0	3,278	1,085	755	49	416	357
Septiembre	85	0	101	21	14	42	23	83	84	253	38	1	18	32	22	0	101	0	4,605	1,322	567	51	548	541
Octubre	132	0	141	22	8	32	10	89	69	214	51	1	26	64	23	164	105	0	4,842	1,268	762	63	1,005	391
Noviembre	91	0	155	20	9	33	9	80	88	325	46	2	26	53	17	87	19	0	4,113	880	2,006	642	2,651	1,019
Diciembre	138	0	147	53	10	53	12	99	71	255	47	1	64	49	27	153	24	0	4,307	1,612	1,049	41	4,015	820

Cuadro 1.2, continuación

Mes	Frutales										
	Limón agrio	Toronja	Mandarina	Cereza	Granadillo	Guanábana	Guayaba	Mango	Sandía	Pitahaya	Zapote
Total	8,539	383	805	424	66	65	82	994	296	9	585
Enero	2,424	167	600	35	11	14	29	0	59	1	6
Febrero	2,469	146	416	50	13	13	12	1	138	0	13
Marzo	1,542	96	412	63	15	18	8	67	89	0	21
Abril	1,481	58	12	85	17	6	13	94	51	0	16
Mayo	1,858	39	13	91	11	3	23	39	75	0	5
Junio	2,383	56	1	65	15	14	32	888	57	3	4
Julio	2,781	2	31	79	15	33	15	1,008	100	5	293
Agosto	1,951	0	13	142	18	52	34	288	72	5	327
Septiembre	2,076	15	10	169	46	2	18	342	53	5	265
Octubre	2,077	47	6	193	13	14	25	234	70	8	278
Noviembre	2,085	127	418	208	15	12	19	21	53	2	277
Diciembre	2,492	395	482	91	9	13	18	1	70	1	249

Fuente: Registros administrativos, Sector Agropecuario, Departamento de Seguimiento, Control y Evaluación, Ministerio de Agricultura

Nota: Una hectárea es equivalente a 15.9 tareas

Para realizar el cálculo del área cosechada del año de: frutas (aguacate, chinola, lechosa, naranja, limón, toronja y mandarina), se dividió la sumatoria de los 12 meses entre 3, ya que se realizan aproximadamente esas cosechas al año.

Las Musáceas (plátano y guineo) se dividió entre doce meses, promedio mensual.

El coco seco se dividió la sumatoria entre 6.8.

Cuadro 1.3
República Dominicana
Consolidado nacional producción principales cultivos agrícolas, según mes, 2018

Mes	Cereales			Oleaginosas		Leguminosas			Raíces y tubérculos						Musáceas			Hortalizas / vegetales								
	Arroz	Maíz	Sorgo	Coco	Maní	Habichuela roja	Habichuela negro	Habichuela blanca	Guandúl	Guard Beans	Batata	Ñame	Papa	Yautía	Yuca	Mapuey	Guineo	Plátano	Ajies	Ajo	Auyama	Berenjena	Cebolla	Pepino	Lechuga	Repollo
	t	t	t	t	t	t	t	t	t	t	t	t	t	t	t	t	t	t	t	t	t	t	t	t	t	t
Total	627,362	44,590	985	403,492	6,450	20,091	17,298	653	24,616	4,267	52,760	31,418	88,557	31,197	160,418	837	1,175,710	1,048,693	46,130	1,517	40,158	26,851	59,102	16,212	6,182	41,803
Enero	2,698	2,448	0	34,837	354	804	1,001	96	4,647	314	3,638	3,412	6,310	3,181	12,339	44	82,422	55,826	5,772	0	3,583	2,727	3,364	2,326	943	3,494
Febrero	397	3,408	406	33,308	177	10,656	2,595	74	3,875	506	4,432	3,740	8,597	3,368	17,961	84	94,970	65,898	4,198	30	3,583	2,263	4,062	1,146	426	4,596
Marzo	20,258	3,267	168	32,125	173	3,306	3,544	90	2,365	707	5,099	3,638	8,438	2,626	12,042	120	99,725	73,533	4,849	159	3,877	2,650	5,071	1,313	893	5,104
Abril	113,335	3,049	0	33,322	422	1,068	2,062	32	1,793	231	6,276	4,194	7,118	3,016	12,410	96	103,420	143,694	4,470	363	2,860	2,415	12,020	1,250	257	1,267
Mayo	111,576	3,357	75	32,121	349	271	318	15	1,427	60	4,692	2,459	8,921	1,769	11,153	34	101,328	123,732	3,337	726	2,988	2,261	7,116	1,301	424	2,167
Junio	46,341	3,884	23	32,333	418	222	297	16	999	972	4,335	2,171	6,809	2,642	11,548	27	105,168	82,346	4,012	198	3,064	2,604	4,999	1,175	478	3,882
Julio	21,224	4,817	30	34,012	565	772	1,860	77	937	321	4,395	1,932	5,364	2,077	8,333	62	109,519	95,032	3,381	41	2,459	2,414	4,818	1,304	410	5,103
Agosto	50,201	3,728	18	33,354	659	1,020	1,820	69	1,025	60	3,964	1,406	5,805	2,223	12,888	43	108,584	108,464	3,384	0	3,675	2,163	5,235	980	428	3,491
Septiembre	74,661	5,556	62	33,329	846	208	477	16	801	644	3,412	1,859	8,594	2,041	13,134	55	95,844	83,521	3,155	0	2,930	1,960	4,984	1,070	422	4,129
Octubre	86,647	3,790	45	35,477	435	136	135	12	583	82	3,675	1,632	6,799	2,414	14,561	77	105,353	65,405	2,460	0	2,794	1,599	2,365	1,066	451	2,572
Noviembre	81,584	2,858	21	35,390	1,107	529	771	75	1,284	351	4,542	2,261	8,049	2,211	19,057	128	74,975	57,570	3,014	0	3,928	1,658	2,415	1,374	444	2,891
Diciembre	18,441	4,427	138	33,882	946	1,098	2,418	80	4,882	18	4,301	2,715	7,752	3,629	14,995	66	94,401	93,671	4,100	0	4,416	2,136	2,653	1,908	605	3,107

Cuadro 1.3, continuación

Mes	Hortalizas / vegetales														Frutales								
	Tayota	Tomate para ensalada	Tomate para industrias	Zanahoria	Remolacha	Rábano	Brócoli	Coliflor	Molondrón	Cundeamor	Tindora parvol	Bangaña	Calabacín	Musú chino	Vainita china	Apio	Orégano	Bija	Cúrcuma	Aguacate	Chinola	Lechosa	Melón
	t	t	t	t	t	t	t	t	t	t	t	t	t	t	t	t	t	t	t	t	t	t	t
Total	246,545	33,237	209,562	46,265	9,749	1,470	3,523	1,606	7,868	6,232	20,396	7,014	48	1,493	2,908	281	780	492	0	644,306	41,222	1,022,498	40,237
Enero	22,552	4,631	37,694	3,544	1,206	86	248	105	658	368	1,146	440	0	137	248	21	0	14	0	61,023	3,021	62,022	1,778
Febrero	20,313	2,981	66,218	3,272	1,064	116	344	130	668	327	1,445	273	0	77	277	25	0	19	0	83,419	4,063	72,242	3,418
Marzo	25,105	2,819	71,962	5,450	644	85	217	78	647	358	831	305	0	71	178	13	0	23	0	48,225	1,772	52,954	1,353
Abril	8,538	2,727	33,687	2,550	973	162	282	154	746	454	1,448	326	0	85	86	13	0	31	0	6,283	1,480	81,370	1,778
Mayo	24,153	1,820	0	3,106	789	69	322	104	943	300	700	264	9	81	130	17	0	26	0	14,431	4,780	93,217	1,626
Junio	31,971	2,399	0	5,001	541	99	447	227	812	692	1,769	480	0	102	258	15	0	22	0	54,362	3,056	81,318	3,826
Julio	28,062	2,051	0	4,290	709	95	319	216	758	752	2,245	549	0	70	256	28	0	35	0	51,280	3,347	77,339	2,259
Agosto	13,512	2,536	0	2,884	544	152	225	70	701	455	1,988	221	3	81	294	21	0	70	0	61,518	2,980	91,040	2,061
Septiembre	24,100	2,839	0	4,392	710	213	323	188	463	798	2,189	467	20	105	367	32	0	73	0	74,892	4,340	91,138	1,130
Octubre	17,108	2,418	0	4,129	651	122	210	98	408	545	2,121	860	4	265	369	34	332	77	0	81,731	3,748	85,033	1,586
Noviembre	8,234	2,585	0	3,687	737	150	255	107	392	676	2,941	2,506	6	122	205	22	216	85	0	44,713	3,458	138,526	17,852
Diciembre	22,898	3,431	0	3,959	1,182	122	331	130	671	508	1,573	322	7	295	241	39	232	17	0	62,430	5,176	96,300	1,570

Cuadro 1.3, continuación

Mes	Frutales												
	Naranja dulce	Piña	Limón agrio	Toronja	Mandarina	Cereza	Granadillo	Guanábana	Guayaba	Mango	Sandía	Pitahaya	Zapote
	t	t	t	t	t	t	t	t	t	t	t	t	t
Total	136,049	407,108	34,124	6,827	16,939	4,651	16,459	7,181	2,067	36,703	381,627	64	84,683
Enero	20,685	20,212	2,535	1,010	5,516	210	733	574	287	0	30,665	1	2,883
Febrero	20,993	45,020	2,570	763	1,964	121	811	140	85	2	40,885	1	6,251
Marzo	11,897	49,927	1,678	326	1,277	304	1,000	609	93	795	34,557	0	15,053
Abril	10,782	30,520	1,863	326	27	332	1,018	57	119	1,089	24,562	0	4,427
Mayo	10,254	25,903	2,404	116	171	194	649	51	116	238	28,372	0	4,940
Junio	6,247	30,092	2,528	345	13	356	981	579	219	10,984	36,047	2	6,198
Julio	3,152	31,799	4,066	13	64	661	1,137	1,404	114	13,653	22,195	8	6,164
Agosto	2,157	26,558	4,255	0	24	373	1,143	935	276	3,719	36,428	13	14,841
Septiembre	3,291	36,843	3,271	92	64	449	5,263	30	154	3,825	35,564	20	8,282
Octubre	5,896	35,809	3,459	210	44	733	1,567	1,025	182	2,003	44,682	16	6,618
Noviembre	13,988	28,624	2,722	854	3,267	678	1,737	1,201	120	382	21,868	4	4,497
Diciembre	26,705	45,800	2,773	2,771	4,508	240	419	576	302	13	25,801	0	4,527

Fuente: Registros administrativos, Sector Agropecuario, Departamento de Seguimiento, Control y Evaluación, Ministerio de Agricultura

Nota: Tonelada métrica es equivalente a 22,046 quintales

t: Tonelada métrica

Cuadro 1.4
República Dominicana
Precio del productor principales cultivos agrícolas, según mes, 2018

Mes	Cereales					Producto tradicionales					Oleaginosas			Leguminosas			Raíces/tubérculos			
	Arroz cáscara	Arroz blanco	Maíz en grano	Maíz verde	Sorgo	Café verde en grano	Cacao Sánchez	Cacao hispaniola	Caña negra	Tabaco	Maní	Coco de agua	Coco seco	Habichuela blanca	Habichuela negra	Habichuela roja	Guandúl verde	Papa blanca	Batata	Yuca dulce
	(RD\$/t)	(RD\$/t)	(RD\$/t)	(RD\$/t)	(RD\$/t)	(RD\$/t)	(RD\$/t)	(RD\$/t)	(RD\$/t)	(RD\$/t)	(RD\$/t)	(RD\$/t)	(RD\$/t)	(RD\$/t)	(RD\$/t)	(RD\$/t)	(RD\$/t)	(RD\$/t)	(RD\$/t)	(RD\$/t)
Promedio	41,594	36,896	20,008	n/d	n/d	906,366	1,182,313	1,453,306	759,255	1,558,873	53,462	26,283	21,097	62,887	59,370	72,638	30,406	22,130	14,747	23,431
Enero	41,137	34,493	19,150	n/d	n/d	133,378	88,921	110,919	53,462	169,203	50,017	25,293	19,087	63,015	59,325	70,595	29,322	28,384	14,890	16,994
Febrero	39,818	36,501	20,431	n/d	n/d	141,646	88,268	113,289	51,808	177,838	51,599	27,893	18,863	55,115	60,399	71,573	32,682	21,357	14,583	17,966
Marzo	39,815	35,971	19,478	n/d	n/d	0	95,900	119,516	54,196	156,527	49,925	26,055	21,362	74,956	62,212	72,737	30,834	20,820	14,877	21,421
Abril	40,834	37,171	19,526	n/d	n/d	0	107,964	133,991	54,977	142,074	58,120	27,862	19,142	70,547	62,683	73,329	33,416	25,935	15,487	25,085
Mayo	41,752	35,080	19,957	n/d	n/d	0	94,494	136,385	73,487	133,874	58,082	25,134	18,872	50,155	61,582	72,109	29,994	20,393	13,085	25,763
Junio	41,712	36,238	19,741	n/d	n/d	176,368	111,179	123,649	73,977	141,094	50,706	26,547	19,407	44,092	60,259	72,231	29,425	18,923	12,051	26,799
Julio	42,089	36,651	19,826	n/d	n/d	0	108,743	115,842	73,487	154,322	52,064	25,009	19,124	56,217	56,768	69,730	27,472	19,290	12,503	28,520
Agosto	41,788	36,923	20,358	n/d	n/d	0	101,159	118,522	85,796	128,418	53,400	25,871	21,648	72,752	61,170	74,440	29,657	19,979	13,825	28,593
Septiembre	43,062	37,331	21,037	n/d	n/d	0	95,373	119,462	55,115	128,694	53,890	24,915	20,229	67,608	58,424	75,209	34,432	20,990	16,357	25,640
Octubre	42,410	38,487	20,386	n/d	n/d	173,612	100,234	117,905	72,997	104,351	53,088	26,769	19,626	70,666	57,513	74,611	30,466	19,841	16,842	24,580
Noviembre	41,707	39,148	20,252	n/d	n/d	127,040	90,227	118,864	54,839	122,478	56,930	25,355	28,070	67,791	57,018	72,825	31,484	23,424	16,646	20,708
Diciembre	43,004	38,751	19,950	n/d	n/d	154,322	99,850	124,964	55,115	0	53,727	28,690	27,740	61,729	55,088	72,267	25,684	26,226	15,824	19,098

Cuadro 1.4, continuación

Mes	Raíces/tubérculos						Musáceas						Hortalizas / vegetales									
	Yuca amarga	Ñame	Yautía blanca	Yautía amarilla	Yautía coco	Yautía morada	Yautía amarga	Guineo verde	Guineo orgánico	Rulo	Plátano macho por hembra	Plátano FHIA-20	Plátanos FHIA-21	Cebolla roja	Ajo	Tomate para ensalada	Auyama	Ají cubanela	Ají morrón	Berenjena	Berenjena china	Berenjena morada
	(RD\$/t)	(RD\$/t)	(RD\$/t)	(RD\$/t)	(RD\$/t)	(RD\$/t)	(RD\$/t)	(RD\$/t)	(RD\$/t)	(RD\$/t)	(RD\$/t)	(RD\$/t)	(RD\$/t)	(RD\$/t)	(RD\$/t)	(RD\$/t)	(RD\$/t)	(RD\$/t)	(RD\$/t)	(RD\$/t)	(RD\$/t)	(RD\$/t)
Promedio	15,856	31,030	49,323	62,818	54,667	48,922	15,856	5,426	16,370	12,949	15,624	8,550	7,498	48,504	46,388	22,682	21,912	33,581	62,860	16,541	n/d	16,436
Enero	13,552	26,830	43,525	50,806	54,875	40,353	13,552	6,715	16,674	12,964	22,923	15,071	8,966	71,943	0	31,728	20,965	39,492	68,763	14,931	n/d	18,239
Febrero	12,811	26,193	45,558	56,089	53,645	43,944	12,811	6,172	15,164	14,092	19,664	9,914	7,767	78,769	0	26,636	23,772	45,654	73,269	17,364	n/d	15,234
Marzo	14,054	27,123	43,632	56,033	50,002	45,728	14,054	5,693	17,254	13,423	15,569	9,051	8,152	59,175	0	23,071	22,531	38,599	83,086	17,629	n/d	18,739
Abril	15,555	27,565	44,471	54,363	51,716	44,331	15,555	5,909	16,627	11,864	14,185	8,631	7,298	34,883	0	18,025	22,210	33,289	66,276	16,013	n/d	20,301
Mayo	15,937	29,783	43,990	53,209	48,942	42,355	15,937	5,414	16,636	11,823	13,265	8,552	7,380	30,732	176,368	22,619	25,116	32,276	58,312	17,544	n/d	20,356
Junio	17,453	36,730	46,991	59,887	49,031	45,104	17,453	5,365	16,365	12,555	13,578	9,155	8,179	30,534	203,926	20,571	26,550	29,800	52,910	12,737	n/d	18,600
Julio	17,315	35,980	47,024	63,985	53,002	47,096	17,315	4,984	16,329	13,983	12,975	7,676	7,279	31,308	176,368	21,361	20,125	30,693	40,234	14,125	n/d	15,985
Agosto	16,933	33,797	50,288	65,129	57,320	50,010	16,933	4,759	16,575	12,902	12,903	7,543	6,582	34,631	0	21,667	17,975	26,191	48,639	15,790	n/d	22,046
Septiembre	18,464	37,729	53,853	70,977	61,086	54,050	18,464	5,065	16,140	12,923	13,574	7,724	6,114	42,347	0	21,977	21,309	24,251	52,979	17,921	n/d	15,016
Octubre	16,602	34,497	57,593	64,010	57,540	54,076	16,602	5,005	16,453	14,222	15,720	7,859	6,714	50,614	0	22,046	20,992	30,920	70,433	17,908	n/d	16,252
Noviembre	15,377	30,481	55,887	78,523	58,697	62,786	15,377	4,828	16,188	11,566	16,146	6,890	6,427	60,734	0	22,905	20,621	33,659	64,465	19,140	n/d	16,461
Diciembre	16,222	25,655	59,059	80,799	60,144	57,229	16,222	5,202	16,039	13,069	16,981	4,533	9,116	56,380	0	19,582	20,779	38,144	74,956	17,391	n/d	0

Cuadro 1.4, continuación

Mes	Hortalizas / vegetales							Frutales																
	Tomate para industrias	Zanahoria	Pepino	Repollo	Tayota	Lechuga	Aguacate criollo	Aguacate Hass	Aguacate semil-34	Aguacate popenoe	Aguacate carla	Lechosa Maradol	Lechoza red lady	Piña md2	Piña cayena lisa	Naranjas dulce	Naranja agria	Chinola	Toronja	Melón cantaloupe	Sandía	Mango Tommy	Mango gota de oro	
	(RD\$/t)	(RD\$/t)	(RD\$/t)	(RD\$/t)	(RD\$/t)	(RD\$/t)	(RD\$/t)	(RD\$/t)	(RD\$/t)	(RD\$/t)	(RD\$/t)	(RD\$/t)	(RD\$/t)	(RD\$/t)	(RD\$/t)	(RD\$/t)	(RD\$/t)	(RD\$/t)	(RD\$/t)	(RD\$/t)	(RD\$/t)	(RD\$/t)	(RD\$/t)	(RD\$/t)
Promedio	21,791	16,606	9,015	28,926	4,142	n/d	8,387	8,009	9,026	9,747	1,826	35,710	73,366	54,217	33,484	14,229	14,385	24,275	3,853	32,179	340,452	1,886	2,315	
Enero	27,340	19,887	7,326	29,316	3,489	n/d	9,752	13,020	12,988	0	8,680	0	76,526	84,067	37,736	11,042	12,072	23,254	13,948	36,703	477,190	0	0	
Febrero	26,277	17,086	11,446	23,850	3,692	n/d	11,134	0	19,342	0	7,440	31,399	88,264	75,367	40,020	13,354	12,245	25,175	17,708	48,495	474,725	0	0	
Marzo	22,009	17,223	12,070	29,365	4,211	n/d	12,193	16,120	14,777	0	0	35,603	71,976	56,505	30,933	13,681	14,213	33,621	8,056	46,209	362,447	0	0	
Abril	20,830	18,372	9,460	28,686	3,686	n/d	8,680	17,360	21,390	0	0	29,620	79,631	59,063	29,834	15,566	15,900	31,077	0	46,425	425,765	0	11,111	
Mayo	23,909	19,007	9,586	32,754	4,764	n/d	0	0	0	0	0	38,352	72,618	52,731	32,190	22,095	17,874	23,923	0	28,355	242,675	0	16,667	
Junio	20,251	18,154	6,887	31,535	4,663	n/d	11,160	0	0	37,200	0	56,163	69,261	52,398	29,580	19,280	20,516	24,856	0	27,715	339,941	0	0	
Julio	17,953	17,306	6,977	26,931	3,752	n/d	11,225	0	0	26,195	0	41,093	55,353	49,967	30,450	16,420	16,262	21,648	0	32,893	278,814	0	0	
Agosto	16,399	14,177	6,820	24,446	4,055	n/d	8,243	8,680	0	28,899	0	53,903	82,366	51,030	35,779	13,503	16,984	21,941	0	21,995	263,160	0	0	
Septiembre	18,822	12,814	8,912	27,080	4,690	n/d	6,874	12,408	0	14,751	0	37,248	82,866	56,543	38,425	13,093	17,754	26,795	0	21,763	310,634	0	0	
Octubre	20,620	11,574	9,263	26,533	4,472	n/d	6,333	5,063	13,912	9,920	0	36,993	77,029	58,236	38,715	10,052	8,951	23,515	0	0	292,494	10,601	0	
Noviembre	26,003	16,590	9,653	33,271	3,856	n/d	6,911	12,090	11,035	0	0	34,134	58,952	54,701	31,538	11,027	9,701	19,604	0	49,091	262,568	12,025	0	
Diciembre	21,079	17,086	9,776	33,340	4,381	n/d	8,139	11,367	14,867	0	5,787	34,016	65,554	0	26,608	11,638	10,145	15,886	6,528	26,500	355,017	0	0	

Cuadro 1.4, continuación

Mes	Frutales														
	Mango banilejo	Mango keit	Zapote	Limón criollo	Limón persa	Tamarindo	Fresa	Cereza	Granadillo	Níspero	Guanábana	Guayaba criolla	Guayaba injerta	Jagua	
	(RD\$/t)	(RD\$/t)	(RD\$/t)	(RD\$/t)	(RD\$/t)	(RD\$/t)	(RD\$/t)	(RD\$/t)	(RD\$/t)	(RD\$/t)	(RD\$/t)	(RD\$/t)	(RD\$/t)	(RD\$/t)	
Promedio	333	26,142	8,285	54,890	45,823	2,802	117,992	28,439	45,515	74,421	12,164	7,440	18,102	8,071	
Enero	0	0	9,153	65,678	53,186	0	115,466	30,754	55,650	155,556	12,500	27,857	22,857	10,145	
Febrero	0	0	8,640	74,818	57,992	0	116,844	33,681	53,663	0	12,500	0	23,929	10,145	
Marzo	0	25,926	10,732	81,478	75,195	0	130,898	28,819	58,830	66,667	12,271	27,857	22,857	10,978	
Abril	0	33,333	15,072	90,146	76,736	0	117,946	27,570	55,783	130,000	12,546	25,714	21,786	9,420	
Mayo	4,000	34,568	7,534	94,383	55,217	0	117,395	26,164	59,148	138,889	12,363	0	15,143	11,957	
Junio	0	28,704	7,023	58,034	32,216	17,637	117,119	27,861	36,570	55,556	12,088	0	15,536	0	
Julio	0	28,588	7,072	57,288	25,109	15,983	115,742	25,932	36,923	50,000	12,088	0	16,429	9,420	
Agosto	0	25,463	6,373	16,675	26,787	0	117,395	25,886	44,222	51,111	12,088	0	14,696	9,783	
Septiembre	0	23,187	6,683	20,096	33,944	0	115,742	28,260	34,803	85,056	12,088	0	13,929	7,609	
Octubre	0	26,903	7,027	29,605	37,633	0	117,119	28,844	36,769	33,333	12,363	0	14,821	8,696	
Noviembre	0	45,062	9,521	24,417	39,120	0	114,364	28,844	40,236	126,889	11,355	0	14,286	8,696	
Diciembre	0	41,975	4,596	46,065	36,738	0	119,875	28,660	33,589	0	11,722	7,857	20,952	0	

Fuente: Registros administrativos, Sector Agropecuario, Departamento de Economía Agropecuaria, Ministerio de Agricultura

Nota: Tonelada métrica es equivalente a 22.046 quintales

Los precios de sorgo son constante, debido a que son precios de sustentación dado por la comisión nacional de sorgo

t: Toneladas métricas

n/d: Información no disponible

Cuadro 1.5
República Dominicana
Precio promedio del productor de productos pecuarios, según mes, 2018

Mes	Res (machos) adulto en pie	Res (hembras) adulta en pie	Res (novillas) en pie	Cerdo (adulto) en pie	Cerdito (tierno) en pie	Cabra, Chivo adulto en pie	Cabrito, Chivito en pie ¹	Pollo en pie	Huevo ²	Leche ³
RD\$/t										
Total	75,868.75	57,293.06	68,402.78	80,044.21	156,124.94	138,020.83	159,895.83	50,764.05	3,200.47	18.73
Enero	77,080.56	61,697.22	68,972.22	74,910.42	82,666.67	138,333.33	168,333.33	52,548.89	3,165.00	19.00
Febrero	74,097.22	59,000.00	69,444.44	75,857.64	132,870.37	138,416.67	135,000.00	50,137.96	3,253.98	19.17
Marzo	74,458.33	57,680.56	69,555.56	77,072.92	135,714.29	135,000.00	170,000.00	55,872.92	3,262.50	19.49
Abril	75,138.89	64,583.33	67,944.44	79,781.25	126,333.33	135,000.00	135,000.00	56,914.58	3,259.17	19.53
Mayo	77,175.00	55,402.78	68,722.22	81,977.78	165,666.67	135,000.00	170,000.00	55,917.50	3,191.48	19.23
Junio	75,777.78	56,916.67	70,472.22	82,527.78	164,047.62	133,666.67	n/d	50,895.37	3,188.61	18.94
Julio	75,694.44	57,722.22	70,319.44	82,291.67	167,916.67	134,791.67	170,000.00	50,761.11	3,295.00	17.67
Agosto	74,694.44	57,930.56	70,527.78	80,458.33	171,517.86	130,208.33	140,625.00	48,641.67	3,215.56	18.35
Septiembre	77,416.67	53,972.22	68,500.00	80,611.11	167,321.43	146,666.67	170,000.00	42,998.61	3,125.00	18.22
Octubre	77,183.33	54,847.22	67,152.78	79,888.89	168,214.29	145,416.67	170,000.00	45,866.11	3,146.67	18.23
Noviembre	75,569.44	54,597.22	67,027.78	79,347.22	170,595.24	140,416.67	170,000.00	47,659.72	3,229.58	18.26
Diciembre	76,138.89	53,166.67	62,194.44	85,805.56	220,634.92	143,333.33	n/d	50,954.17	3,073.10	18.61

Fuente: Registros administrativos, sector agropecuario, Departamento de Economía Agropecuaria, Ministerio de Agricultura

t: Tonelada métrica. = 22.046 quintales

RD\$/t: Precio por tonelada

¹: En los meses junio y diciembre no se levanto precios

²: Precios por cada mil unidades

³: Precios promedio mensual por litros

n/d: información no disponible



02 Energía eléctrica

Estadísticas Económicas 2019

Cuadro 2.1
República Dominicana
Capacidad instalada, disponibilidad real en promedio, y generación del SENI por centrales de generación, según mes, 2018

Mes	Total			AES Andrés			Hidroeléctrica			Ege-Haina			Dominican Power			Itabo	
	Capacidad (mw)	Disponibilidad real promedio (mw)	Generación (gwh)	Capacidad (mw)	Disponibilidad real promedio (mw)	Generación (gwh)	Capacidad (mw)	Disponibilidad real promedio (mw)	Generación (gwh)	Capacidad (mw)	Disponibilidad real promedio (mw)	Generación (gwh)	Capacidad (mw)	Disponibilidad real promedio (mw)	Generación (gwh)	Capacidad (mw)	Disponibilidad real promedio (mw)
Total	4,140.11	1,103.69	17,734.60	281.90	241.17	2,004.58	628.70	5.55	2,090.34	586.40	37.02	2,583.89	545.00	73.19	2,568.62	313.00	73.45
Enero	4,140.11	1,072.18	1,371.73	281.90	198.34	143.26	628.70	6.66	202.25	586.40	39.98	196.57	545.00	79.40	236.29	313.00	81.59
Febrero	4,140.11	1,234.21	1,221.98	281.90	303.50	191.88	628.70	9.63	260.48	586.40	41.07	176.60	545.00	62.18	167.13	313.00	80.66
Marzo	4,140.11	1,256.59	1,425.35	281.90	311.12	230.30	628.70	6.18	193.11	586.40	30.42	193.66	545.00	38.68	114.77	313.00	79.97
Abril	4,140.11	1,222.60	1,432.81	281.90	300.95	212.49	628.70	6.15	190.22	586.40	35.35	190.36	545.00	79.29	228.34	313.00	78.59
Mayo	4,140.11	1,179.66	1,506.05	281.90	299.65	218.39	628.70	6.37	206.70	586.40	34.73	207.79	545.00	79.07	235.31	313.00	41.24
Junio	4,140.11	1,169.35	1,541.60	281.90	301.27	214.65	628.70	4.91	158.81	586.40	32.96	210.78	545.00	78.60	226.38	313.00	57.10
Julio	4,140.11	1,213.68	1,614.98	281.90	300.87	219.27	628.70	4.71	155.13	586.40	40.10	238.46	545.00	78.44	233.42	313.00	57.14
Agosto	4,140.11	1,215.92	1,580.26	281.90	301.48	219.04	628.70	4.01	137.67	586.40	35.76	217.61	545.00	78.90	234.79	313.00	82.89
Septiembre	4,140.11	865.03	1,510.32	281.90	44.95	32.35	628.70	4.14	142.52	586.40	35.41	226.67	545.00	78.37	225.60	313.00	78.63
Octubre	4,140.11	1,030.34	1,543.41	281.90	234.19	95.41	628.70	5.58	184.13	586.40	37.87	212.91	545.00	79.64	236.38	313.00	82.18
Noviembre	4,140.11	933.46	1,493.71	281.90	204.30	91.75	628.70	4.48	145.84	586.40	37.53	241.00	545.00	77.78	225.83	313.00	79.67
Diciembre	4,140.11	851.26	1,492.42	281.90	93.40	135.79	628.70	3.76	113.47	586.40	43.02	271.48	545.00	67.90	204.37	313.00	81.73

Cuadro 2.1, continuación

Mes	Itabo			Laesa			Cdeee			Generadora La Vega-Palamara			Bersal			Puerto Plata			San Pedro de Macorís		
	Generación (gwh)	Capacidad (mw)	Disponibilidad real promedio (mw)	Generación (gwh)	Capacidad (mw)	Disponibilidad real promedio (mw)	Generación (gwh)	Capacidad (mw)	Disponibilidad real promedio (mw)	Generación (gwh)	Capacidad (mw)	Disponibilidad real promedio (mw)	Generación (gwh)	Capacidad (mw)	Disponibilidad real promedio (mw)	Generación (gwh)	Capacidad (mw)	Disponibilidad real promedio (mw)			
Total	1,907.66	113.75	30.12	589.62	1.90	0.00	0.00	194.50	86.51	1,164.67	25.20	12.34	43.72	66.50	21.30	245.05	300.90	71.75			
Enero	182.61	113.75	27.45	41.02	1.90	0.00	0.00	194.50	93.70	78.80	25.20	12.34	0.91	66.50	20.39	10.67	300.90	77.85			
Febrero	160.48	113.75	20.28	23.26	1.90	0.00	0.00	194.50	87.26	38.36	25.20	11.29	0.15	66.50	21.60	4.82	300.90	94.76			
Marzo	175.32	113.75	30.23	47.04	1.90	0.00	0.00	194.50	92.63	110.09	25.20	11.54	3.38	66.50	24.28	14.05	300.90	77.08			
Abril	166.39	113.75	29.22	43.57	1.90	0.00	0.00	194.50	93.79	105.25	25.20	9.22	2.67	66.50	25.08	20.50	300.90	57.22			
Mayo	91.47	113.75	30.43	47.25	1.90	0.00	0.00	194.50	92.33	104.52	25.20	10.23	3.21	66.50	20.37	24.73	300.90	48.18			
Junio	119.00	113.75	32.34	52.30	1.90	0.00	0.00	194.50	92.68	111.57	25.20	10.11	3.79	66.50	23.22	25.28	300.90	61.18			
Julio	122.65	113.75	31.47	58.52	1.90	0.00	0.00	194.50	84.74	110.17	25.20	10.09	3.95	66.50	20.94	26.32	300.90	74.12			
Agosto	184.59	113.75	32.13	53.16	1.90	0.00	0.00	194.50	88.85	106.94	25.20	11.79	3.60	66.50	20.75	25.48	300.90	85.93			
Septiembre	169.03	113.75	34.16	60.00	1.90	0.00	0.00	194.50	81.61	106.93	25.20	10.71	4.96	66.50	20.32	22.57	300.90	93.86			
Octubre	182.99	113.75	30.73	53.29	1.90	0.00	0.00	194.50	81.69	100.44	25.20	15.69	5.05	66.50	19.29	22.27	300.90	63.23			
Noviembre	170.57	113.75	31.06	57.38	1.90	0.00	0.00	194.50	79.53	96.79	25.20	15.88	6.95	66.50	20.95	25.29	300.90	65.81			
Diciembre	182.56	113.75	31.88	52.83	1.90	0.00	0.00	194.50	69.27	94.83	25.20	19.21	5.11	66.50	18.39	23.08	300.90	61.75			

Cuadro 2.1, continuación

Mes	San Pedro de Macorís	Complejo Metalúrgico Dominicano			Electric J.R.C.			San Felipe Lp			Lear Invements			Power Plant			Montecristi Solar FV, S.A.S.		
	Generación (gwh)	Capacidad (mw)	Disponibilidad real promedio (mw)	Generación (gwh)	Capacidad (mw)	Disponibilidad real promedio (mw)	Generación (gwh)	Capacidad (mw)	Disponibilidad real promedio (mw)	Generación (gwh)	Capacidad (mw)	Disponibilidad real promedio (mw)	Generación (gwh)	Capacidad (mw)	Disponibilidad real promedio (mw)	Generación (gwh)	Capacidad (mw)	Disponibilidad real promedio (mw)	
Total	849.74	40.50	34.78	173.36	31.50	5.01	45.52	359.00	51.28	85.93	99.00	70.35	465.31	117.80	22.86	326.84	57.96	0.93	
Enero	22.48	40.50	34.49	10.31	31.50	4.10	3.05	359.00	28.61	0.79	99.00	62.65	22.56	117.80	20.21	24.40	57.96	0.00	
Febrero	0.00	40.50	36.80	3.46	31.50	5.05	3.39	359.00	103.68	0.00	99.00	57.26	5.92	117.80	12.70	11.79	57.96	0.00	
Marzo	48.45	40.50	36.89	20.22	31.50	6.04	4.50	359.00	121.33	0.92	99.00	75.75	33.89	117.80	22.13	28.66	57.96	0.00	
Abril	12.45	40.50	36.12	11.99	31.50	6.36	4.57	359.00	121.33	0.00	99.00	64.67	37.53	117.80	18.65	23.02	57.96	0.00	
Mayo	52.29	40.50	34.20	12.18	31.50	5.62	4.18	359.00	103.18	14.02	99.00	70.11	49.11	117.80	22.76	28.24	57.96	0.00	
Junio	82.03	40.50	35.17	18.92	31.50	5.51	3.97	359.00	17.76	9.54	99.00	70.17	47.12	117.80	26.17	31.83	57.96	0.00	
Julio	101.79	40.50	29.78	13.42	31.50	5.11	3.80	359.00	31.12	10.81	99.00	73.30	47.14	117.80	26.33	31.90	57.96	0.00	
Agosto	92.62	40.50	29.91	11.89	31.50	5.45	4.05	359.00	19.09	3.66	99.00	74.80	40.10	117.80	26.75	30.65	57.96	0.00	
Septiembre	156.23	40.50	38.96	18.74	31.50	5.30	3.81	359.00	22.29	24.50	99.00	79.75	53.03	117.80	27.74	33.86	57.96	8.36	
Octubre	92.57	40.50	38.58	17.64	31.50	5.23	3.78	359.00	31.63	12.08	99.00	72.68	48.39	117.80	26.07	30.88	57.96	10.61	
Noviembre	106.55	40.50	36.37	18.40	31.50	3.84	2.72	359.00	4.14	5.37	99.00	70.44	45.68	117.80	24.67	29.39	57.96	9.84	
Diciembre	82.28	40.50	30.14	16.20	31.50	2.48	3.70	359.00	11.18	4.25	99.00	72.56	34.83	117.80	20.09	22.22	57.96	11.49	

Cuadro 2.1, continuación

Mes	Montecristi Solar FV, S.A.S.	Monterio Power		Pueblo Viejo		San Pedro Bio-Energy			Bermura				
	Generación (gwh)	Capacidad (mw)	Disponibilidad real promedio (mw)	Generación (gwh)	Capacidad (mw)	Disponibilidad real promedio (mw)	Generación (gwh)	Capacidad (mw)	Disponibilidad real promedio (mw)	Generación (gwh)	Capacidad (mw)	Disponibilidad real promedio (mw)	Generación (gwh)
Total	28.88	14.60	11.47	42.06	220.00	145.08	1,392.93	30.00	26.00	226.34	112.00	81.12	899.55
Enero	0.00	14.60	12.49	2.14	220.00	155.33	104.53	30.00	25.01	18.55	112.00	91.59	70.54
Febrero	0.00	14.60	11.07	0.30	220.00	157.65	95.02	30.00	27.63	18.57	112.00	90.13	60.35
Marzo	0.00	14.60	13.14	3.54	220.00	155.76	104.15	30.00	29.39	20.86	112.00	94.02	78.43
Abril	0.00	14.60	13.20	3.49	220.00	131.56	83.56	30.00	28.77	20.45	112.00	87.06	75.97
Mayo	0.00	14.60	13.12	4.22	220.00	152.51	102.74	30.00	28.63	21.28	112.00	86.94	78.43
Junio	0.00	14.60	12.61	5.07	220.00	191.66	122.98	30.00	30.07	21.65	112.00	85.87	75.92
Julio	0.00	14.60	10.29	4.35	220.00	204.72	134.70	30.00	29.12	21.67	112.00	101.30	77.53
Agosto	0.00	14.60	12.63	3.39	220.00	174.17	110.22	30.00	29.94	22.27	112.00	100.70	78.54
Septiembre	6.02	14.60	11.85	5.28	220.00	103.32	124.68	30.00	27.30	19.66	112.00	58.00	73.90
Octubre	7.96	14.60	10.03	3.24	220.00	103.73	140.53	30.00	22.96	17.09	112.00	58.73	76.37
Noviembre	6.88	14.60	8.42	3.77	220.00	104.16	135.48	30.00	3.35	2.50	112.00	51.23	75.57
Diciembre	8.02	14.60	8.82	3.28	220.00	106.43	134.33	30.00	29.87	21.77	112.00	67.89	78.01

Fuente: Registros administrativos, Sector Energía, Informe mensual de operaciones, Organismo Coordinador del Sistema Eléctrico Nacional Interconectado

Nota: Total capacidad instalada, promedio simple

Total generación de energía eléctrica calculada al sumar meses correspondientes

SENI: Sistema Eléctrico Nacional Interconectado

gwh : Gigawatts hora

mw : Megawatts

Cuadro 2.2
República Dominicana
Capacidad instalada, disponibilidad real promedio y generación del SENI por tipo de tecnología, según mes, 2018

Mes	Total			Biomasa			Ciclo combinado			Eólica			Hidráulica			Motores Diesel		
	Capacidad (mw)	Disponibilidad real promedio (mw)	Generación (gwh)	Capacidad (mw)	Disponibilidad real promedio (mw)	Generación (gwh)	Capacidad (mw)	Disponibilidad real promedio (mw)	Generación (gwh)	Capacidad (mw)	Disponibilidad real promedio (mw)	Generación (gwh)	Capacidad (mw)	Disponibilidad real promedio (mw)	Generación (gwh)	Capacidad (mw)	Disponibilidad real promedio (mw)	Generación (gwh)
Total	4,140.11	243.15	17,734.67	0.00	0.00	0.00	1,199.90	105.65	6,240.07	97.80	13.19	492.47	628.70	5.55	2,090.34	1,203.75	49.84	6,212.51
Enero	4,140.11	242.56	1,371.73	0.00	0.00	0.00	1,199.90	101.60	472.35	97.80	14.98	44.58	628.70	6.66	202.25	1,203.75	49.36	414.93
Febrero	4,140.11	284.24	1,221.98	0.00	0.00	0.00	1,199.90	128.83	412.88	97.80	20.00	53.76	628.70	9.63	260.48	1,203.75	46.52	276.58
Marzo	4,140.11	259.97	1,425.35	0.00	0.00	0.00	1,199.90	115.98	448.40	97.80	9.43	28.08	628.70	6.18	193.11	1,203.75	49.21	500.64
Abril	4,140.11	274.46	1,432.81	0.00	0.00	0.00	1,199.90	128.98	527.81	97.80	10.36	29.85	628.70	6.15	190.22	1,203.75	46.72	458.47
Mayo	4,140.11	245.71	1,506.05	0.00	0.00	0.00	1,199.90	119.83	594.04	97.80	15.54	46.25	628.70	6.37	206.70	1,203.75	48.31	509.01
Junio	4,140.11	219.81	1,541.60	0.00	0.00	0.00	1,199.90	104.17	607.01	97.80	14.29	41.15	628.70	4.91	158.81	1,203.75	52.54	570.60
Julio	4,140.11	243.05	1,614.98	0.00	0.00	0.00	1,199.90	114.35	641.31	97.80	16.72	49.76	628.70	4.71	155.13	1,203.75	52.55	587.31
Agosto	4,140.11	245.47	1,580.26	0.00	0.00	0.00	1,199.90	114.76	625.91	97.80	16.49	49.08	628.70	4.01	137.67	1,203.75	51.64	539.53
Septiembre	4,140.11	208.41	1,510.32	0.00	0.00	0.00	1,199.90	84.82	484.58	97.80	11.64	33.51	628.70	4.14	142.52	1,203.75	52.18	639.60
Octubre	4,140.11	239.11	1,543.41	0.00	0.00	0.00	1,199.90	99.56	511.97	97.80	6.47	21.72	628.70	5.58	184.13	1,203.75	49.83	579.93
Noviembre	4,140.11	217.99	1,493.77	0.00	0.00	0.00	1,199.90	85.77	499.67	97.80	8.35	32.88	628.70	4.48	145.84	1,203.75	50.27	584.21
Diciembre	4,140.11	237.04	1,492.42	0.00	0.00	0.00	1,199.90	69.12	414.14	97.80	13.98	61.85	628.70	3.76	113.47	1,203.75	48.97	551.68

Cuadro 2.2, continuación

Mes	Fotovoltaica (solar)			Turbina con gas			Turbina de vapor		
	Capacidad (mw)	Disponibilidad real promedio (mw)	Generación (gwh)	Capacidad (mw)	Disponibilidad real promedio (mw)	Generación (gwh)	Capacidad (mw)	Disponibilidad real promedio (mw)	Generación (gwh)
Total	89.46	5.94	74.47	460.90	11.36	167.96	459.60	51.62	2,456.84
Enero	89.46	4.10	3.05	460.90	11.90	1.92	459.60	53.96	232.65
Febrero	89.46	5.05	3.39	460.90	10.35	6.04	459.60	63.87	208.84
Marzo	89.46	6.04	4.50	460.90	7.84	22.96	459.60	65.28	227.67
Abril	89.46	6.36	4.57	460.90	11.07	3.12	459.60	64.82	218.77
Mayo	89.46	5.62	4.18	460.90	5.73	3.75	459.60	44.31	142.11
Junio	89.46	5.51	3.97	460.90	0.30	0.00	459.60	38.10	160.06
Julio	89.46	5.11	3.80	460.90	9.91	7.18	459.60	39.70	170.49
Agosto	89.46	4.88	4.05	460.90	4.46	4.65	459.60	49.23	219.37
Septiembre	89.46	6.83	9.83	460.90	3.25	4.32	459.60	45.55	195.95
Octubre	89.46	7.92	11.74	460.90	18.22	4.35	459.60	51.53	229.55
Noviembre	89.46	6.84	9.67	460.90	13.65	12.96	459.60	48.64	208.54
Diciembre	89.46	6.98	11.71	460.90	39.70	96.71	459.60	54.51	242.85

Fuente: Registros administrativos, Sector Energía, Informe mensual de operaciones, Organismo Coordinador del Sistema Eléctrico Nacional Interconectado

Notas: Total capacidad instalada, promedio simple

Total de generación de energía eléctrica se calcula con la suma de los meses correspondientes

SENI: Sistema Eléctrico Nacional Interconectado

gwh : Gigawatts hora

mw: Megawatts

Cuadro 2.3
República Dominicana
Generación del SENI y participación porcentual por tipo de combustibles, según mes, 2018

Mes	Total	%	Tipos de combustibles y participación (%)																			
			Biomasa	%	Carbón	%	Fuel oil No. 2	%	Fuel Oil No. 6	%	Fuel Oil No. 2 y No. 6	%	Gas Natural	%	Gas y Fuel Oil #6	%	Eólica	%	Hidráulica	%	Fotovoltaica (Solar)	%
Total	17,734.67	100.00	226.34	100.00	2,226.84	100.00	975.84	100.00	6,350.58	100.00	1.65	100.00	5,296.14	100.00	0.00	0.00	492.47	100.00	2,090.34	100.00	74.47	100.00
Enero	1,371.73	7.73	18.55	8.20	214.10	9.61	24.55	2.52	420.89	6.63	0.00	0.00	443.76	8.38	0.00	0.00	44.58	9.05	202.25	9.68	3.05	4.10
Febrero	1,221.98	6.89	18.57	8.20	190.27	8.54	0.00	0.00	283.94	4.47	0.00	0.00	411.56	7.77	0.00	0.00	53.76	10.92	260.48	12.46	3.39	4.56
Marzo	1,425.35	8.04	20.86	9.22	206.81	9.29	49.44	5.07	507.88	8.00	0.00	0.00	414.68	7.83	0.00	0.00	28.08	5.70	193.11	9.24	4.50	6.04
Abril	1,432.81	8.08	20.45	9.04	198.32	8.91	15.57	1.60	470.69	7.41	0.00	0.00	503.14	9.50	0.00	0.00	29.85	6.06	190.22	9.10	4.57	6.14
Mayo	1,506.05	8.49	21.28	9.40	117.53	5.28	66.76	6.84	525.77	8.28	0.00	0.00	517.57	9.77	0.00	0.00	46.25	9.39	206.70	9.89	4.18	5.61
Junio	1,541.60	8.69	21.65	9.57	138.04	6.20	91.20	9.35	584.34	9.20	0.00	0.00	502.43	9.49	0.00	0.00	41.15	8.36	158.81	7.60	3.97	5.33
Julio	1,614.98	9.11	21.67	9.57	148.82	6.68	118.12	12.10	587.96	9.26	1.65	100.00	528.06	9.97	0.00	0.00	49.76	10.10	155.13	7.42	3.80	5.10
Agosto	1,580.26	8.91	22.27	9.84	197.09	8.85	100.93	10.34	540.28	8.51	0.00	0.00	528.89	9.99	0.00	0.00	49.08	9.97	137.67	6.59	4.05	5.44
Septiembre	1,510.32	8.52	19.66	8.69	176.29	7.92	184.10	18.87	618.56	9.74	0.00	0.00	325.85	6.15	0.00	0.00	33.51	6.81	142.52	6.82	9.83	13.20
Octubre	1,543.41	8.70	17.09	7.55	212.46	9.54	109.01	11.17	612.52	9.65	0.00	0.00	374.72	7.08	0.00	0.00	21.72	4.41	184.13	8.81	11.74	15.76
Noviembre	1,493.77	8.42	2.50	1.11	206.03	9.25	121.61	12.46	619.98	9.76	0.00	0.00	355.25	6.71	0.00	0.00	32.88	6.68	145.84	6.98	9.67	12.98
Diciembre	1,492.42	8.42	21.77	9.62	221.08	9.93	94.56	9.69	577.77	9.10	0.00	0.00	390.21	7.37	0.00	0.00	61.85	12.56	113.47	5.43	11.71	15.73

Fuente: Registros Administrativos, Sector Energía, Informe mensual de operaciones, Organismo Coordinador del Sistema Eléctrico

Notas: SENI, Sistema Eléctrico Nacional Interconectado

gwh : Gigawatts hora

Agua: Incluye hidroembalse y agua pasada

Fuel Oil #6: Incluye Fuel Oil #6: y Fuel Oil #2+ 6

Cuadro 2.4
República Dominicana
Total generación por tipo combustibles, según mes, 2018

Mes	Total ¹	%	Biomasa	Carbón	Fuel Oil #2	Fuel Oil #6	Fuel Oil #2 y #6	Gas Natural	Eólica	Hidráulica	Fotovoltaica (Solar)
							%				
Total	17,734.67	100.00	15.37	152.02	64.12	426.67	0.10	359.15	33.60	143.96	5.01
Enero	1,371.73	100.00	1.35	15.61	1.79	30.68	0.00	32.35	3.25	14.74	0.22
Febrero	1,221.98	100.00	1.52	15.57	0.00	23.24	0.00	33.68	4.40	21.32	0.28
Marzo	1,425.35	100.00	1.46	14.51	3.47	35.63	0.00	29.09	1.97	13.55	0.32
Abril	1,432.81	100.00	1.43	13.84	1.09	32.85	0.00	35.12	2.08	13.28	0.32
Mayo	1,506.05	100.00	1.41	7.80	4.43	34.91	0.00	34.37	3.07	13.72	0.28
Junio	1,541.60	100.00	1.40	8.95	5.92	37.90	0.00	32.59	2.67	10.30	0.26
Julio	1,614.98	100.00	1.34	9.22	7.31	36.41	0.10	32.70	3.08	9.61	0.24
Agosto	1,580.26	100.00	1.41	12.47	6.39	34.19	0.00	33.47	3.11	8.71	0.26
Septiembre	1,510.32	100.00	1.30	11.67	12.19	40.96	0.00	21.57	2.22	9.44	0.65
Octubre	1,543.41	100.00	1.11	13.77	7.06	39.69	0.00	24.28	1.41	11.93	0.76
Noviembre	1,493.77	100.00	0.17	13.79	8.14	41.50	0.00	23.78	2.20	9.76	0.65
Diciembre	1,492.42	100.00	1.46	14.81	6.34	38.71	0.00	26.15	4.14	7.60	0.78

Fuente: Registros Administrativos, Sector Energía, Informe mensual de operaciones, Organismo Coordinador del Sistema Eléctrico

Notas: SENI, Sistema Eléctrico Nacional Interconectado

¹: Gigawatts hora

Cuadro 2.5
República Dominicana
Energía y potencia facturada por empresas distribuidoras de electricidad y tipo de usuario, según mes, 2018

Mes	Total												EdeEste											
	Total		Ayuntamiento		Gobierno		Industrial		Comercial		Residencial		Total		Ayuntamiento		Gobierno		Industrial		Comercial		Residencial	
	Energía (gwh)	Potencia (mw)	Energía (gwh)	Potencia (mw)	Energía (gwh)	Potencia (mw)	Energía (gwh)	Potencia (mw)	Energía (gwh)	Potencia (mw)	Energía (gwh)	Potencia (mw)	Energía (gwh)	Potencia (mw)	Energía (gwh)	Potencia (mw)	Energía (gwh)	Potencia (mw)	Energía (gwh)	Potencia (mw)	Energía (gwh)	Potencia (mw)	Energía (gwh)	Potencia (mw)
Total	9,607.52	15,644.16	256.84	679.78	1,079.16	3,343.54	2,728.90	9,161.82	1,177.29	1,695.48	4,365.35	763.54	2,505.20	3,644.81	100.94	216.95	418.06	1,034.67	631.51	2,380.08	257.33	13.11	1,097.37	0.00
Enero	730.27	1,249.80	21.07	54.33	82.00	257.49	195.08	700.72	94.28	158.25	337.84	79.02	191.40	283.63	8.51	17.38	30.97	81.19	44.96	184.14	20.25	0.92	86.72	0.00
Febrero	707.63	1,236.44	20.30	54.27	73.42	247.48	196.03	698.75	94.10	162.07	323.77	73.86	185.00	283.90	7.96	17.33	30.54	81.48	45.82	184.14	19.16	0.94	81.52	0.00
Marzo	677.33	1,271.24	20.21	54.89	80.35	276.92	197.16	746.55	77.22	127.98	302.38	64.90	187.28	287.52	8.32	17.39	32.52	84.84	47.37	184.34	19.06	0.95	80.00	0.00
Abril	758.04	1,279.04	20.72	56.90	86.39	279.29	221.91	746.80	87.17	130.91	341.86	65.13	198.28	293.30	8.25	18.83	32.67	85.95	52.54	187.45	19.85	1.07	84.97	0.00
Mayo	798.17	1,387.00	21.05	56.54	89.61	282.25	231.52	849.49	93.86	131.73	362.13	66.99	208.46	393.41	8.31	18.03	34.09	86.24	53.49	288.06	21.53	1.08	91.05	0.00
Junio	844.76	1,286.60	22.15	56.65	108.29	285.33	234.31	744.34	97.89	132.00	382.13	68.27	231.67	294.17	8.53	18.06	51.00	88.20	54.51	186.93	22.44	0.99	95.20	0.00
Julio	854.57	1,293.73	22.41	56.99	94.10	285.04	237.62	750.71	102.12	135.84	398.33	65.15	221.49	294.88	8.62	18.13	35.84	86.84	55.65	188.90	22.81	1.00	98.57	0.00
Agosto	883.85	1,318.54	22.07	57.85	96.56	283.62	244.61	773.02	108.41	137.87	412.20	66.18	230.49	317.33	8.86	18.77	37.25	85.96	57.59	211.60	23.63	1.00	103.17	0.00
Septiembre	859.29	1,299.15	21.98	57.68	95.36	286.87	238.07	746.36	105.46	138.19	398.42	70.07	215.98	293.38	8.39	18.05	34.49	88.57	53.57	185.85	22.43	0.91	97.09	0.00
Octubre	830.26	1,309.08	21.48	58.47	90.33	288.31	233.68	765.02	104.74	140.78	380.02	56.50	211.67	302.53	8.30	19.00	32.56	90.03	52.85	191.50	22.41	2.00	95.55	0.00
Noviembre	844.24	1,356.98	22.08	57.53	94.76	285.73	253.01	815.58	108.37	154.15	366.02	43.99	215.11	304.13	8.64	17.98	35.86	85.77	58.57	199.20	21.74	1.18	90.30	0.00
Diciembre	819.12	1,356.54	21.31	57.69	87.99	285.20	245.91	824.47	103.66	145.69	360.26	43.49	208.37	296.63	8.25	18.02	30.28	89.60	54.59	187.96	22.02	1.05	93.23	0.00

Cuadro 2.5, continuación

Mes	EdeSur												EdeNorte											
	Total		Ayuntamiento		Gobierno		Industrial		Comercial		Residencial		Total		Ayuntamiento		Gobierno		Industrial		Comercial		Residencial	
	Energía (gwh)	Potencia (mw)	Energía (gwh)	Potencia (mw)	Energía (gwh)	Potencia (mw)	Energía (gwh)	Potencia (mw)	Energía (gwh)	Potencia (mw)	Energía (gwh)	Potencia (mw)	Energía (gwh)	Potencia (mw)	Energía (gwh)	Potencia (mw)	Energía (gwh)	Potencia (mw)	Energía (gwh)	Potencia (mw)	Energía (gwh)	Potencia (mw)	Energía (gwh)	Potencia (mw)
Total	3,846.72	7,575.16	65.51	208.23	417.83	1,585.72	1,334.04	4,249.25	465.98	1,050.53	1,563.37	481.42	3,255.60	4,424.19	90.39	254.60	243.27	723.14	763.34	2,532.49	453.98	631.84	1,704.61	282.12
Enero	289.57	607.50	5.35	17.21	31.95	117.40	92.90	312.56	40.56	108.91	118.80	51.42	249.30	358.68	7.20	19.74	19.08	58.90	57.22	204.02	33.48	48.41	132.32	27.60
Febrero	280.91	593.93	5.21	17.25	23.84	106.70	94.43	310.81	42.63	112.99	114.80	46.19	241.72	358.62	7.13	19.70	19.04	59.30	55.77	203.80	32.32	48.14	127.45	27.67
Marzo	264.71	622.59	4.92	17.29	30.41	132.76	98.54	357.29	28.54	78.38	102.29	36.87	225.34	361.12	6.97	20.21	17.42	59.32	51.25	204.92	29.63	48.65	120.09	28.03
Abril	310.21	623.06	5.29	17.31	34.43	133.76	110.34	354.33	34.04	80.60	126.11	37.05	249.55	362.68	7.18	20.76	19.29	59.59	59.03	205.02	33.28	49.24	130.78	28.08
Mayo	318.96	626.39	5.19	17.31	35.38	136.34	114.00	354.33	35.82	80.83	128.56	37.58	270.75	367.21	7.55	21.20	20.15	59.67	64.02	207.10	36.51	49.83	142.52	29.41
Junio	333.39	625.73	6.20	17.35	36.09	137.25	114.64	350.86	37.49	81.09	138.97	39.18	279.71	366.69	7.42	21.24	21.21	59.88	65.17	206.55	37.95	49.92	147.96	29.09
Julio	345.48	628.92	6.16	17.45	37.43	137.91	117.89	352.30	38.67	81.73	145.33	39.53	287.60	369.94	7.63	21.41	20.83	60.29	64.08	209.51	40.64	53.11	154.42	25.62
Agosto	351.02	630.95	5.35	17.41	37.93	136.80	119.47	353.17	41.92	83.47	146.35	40.10	302.34	370.27	7.86	21.67	21.38	60.86	67.55	208.25	42.87	53.40	162.68	26.08
Septiembre	343.67	633.70	6.12	17.49	38.77	137.26	116.59	351.54	40.50	83.01	141.69	44.40	299.64	372.08	7.47	22.14	22.10	61.04	67.90	208.97	42.53	54.27	159.64	25.67
Octubre	333.11	633.20	5.25	17.42	36.89	136.98	115.80	359.21	41.41	83.29	133.77	36.30	285.47	373.35	7.94	22.05	20.89	61.30	65.03	214.30	40.92	55.50	150.69	20.20
Noviembre	341.67	670.57	5.25	17.37	37.77	138.47	121.76	389.84	42.65	88.46	134.24	36.43	287.47	382.28	8.19	22.17	21.14	61.49	72.68	226.54	43.98	64.51	141.48	7.57
Diciembre	334.04	678.64	5.21	17.37	36.95	134.10	117.66	403.01	41.76	87.79	132.45	36.37	276.71	381.27	7.85	22.30	20.75	61.50	73.65	233.50	39.88	56.86	134.58	7.12

Fuente: Registros administrativos, Sector Energía, Departamento de Mercado Minorista, Superintendencia de Electricidad

Nota: mw: Megawatts

gwh: Gigawatts hora

Cuadro 2.6
República Dominicana
Valores facturados y cobrados por empresas distribuidoras electricidad y tipo usuarios, según mes, 2018
(Valores en millones de RD\$)

Mes	Total compañías distribuidoras												EdeEste							
	Total		Ayuntamiento		Gobierno		Industrial		Comercial		Residencial		Total		Ayuntamiento		Gobierno		Industrial	
	Valores facturados	Valores cobrados	Valores facturados	Valores cobrados	Valores facturados	Valores cobrados	Valores facturados	Valores cobrados	Valores facturados	Valores cobrados	Valores facturados	Valores cobrados	Valores facturados	Valores cobrados	Valores facturados	Valores cobrados	Valores facturados	Valores cobrados	Valores facturados	Valores cobrados
Total	78,861.64	73,774.78	2,593.45	1,758.77	10,038.57	8,082.55	24,002.33	23,488.50	12,062.18	11,585.16	30,165.11	28,859.79	20,414.01	17,404.86	959.88	612.90	3,632.09	2,397.14	6,052.55	5,608.32
Enero	5,918.61	5,333.21	211.37	146.51	759.26	298.02	1,725.45	1,760.60	933.54	921.26	2,289.00	2,206.82	1,529.11	1,285.43	80.43	51.72	279.41	33.61	446.11	480.13
Febrero	5,696.51	5,252.27	205.17	137.13	694.61	581.85	1,718.03	1,588.14	931.32	857.48	2,147.38	2,087.68	1,457.35	1,350.92	75.94	47.07	265.52	236.41	448.70	400.86
Marzo	5,481.55	5,730.04	203.99	132.08	777.42	724.36	1,732.62	1,820.89	789.85	917.54	1,977.67	2,135.17	1,468.57	1,408.95	78.58	47.66	282.58	222.87	458.97	458.50
Abril	6,135.23	5,367.97	210.61	138.88	805.79	702.25	1,923.12	1,755.08	886.31	791.78	2,309.40	1,979.98	1,572.41	1,360.13	78.97	50.37	287.51	218.50	500.94	442.90
Mayo	6,511.49	6,132.85	213.58	133.91	822.61	714.39	2,021.54	1,977.54	991.15	941.28	2,462.61	2,365.73	1,649.91	1,507.26	79.13	48.52	296.03	228.26	504.65	489.90
Junio	6,927.70	6,419.30	221.06	140.79	973.58	758.13	2,084.30	2,075.01	990.80	964.82	2,657.96	2,480.54	1,828.15	1,531.78	81.00	52.10	421.51	236.14	508.16	484.66
Julio	7,005.05	6,111.15	224.19	140.09	868.56	704.78	2,081.20	1,875.26	1,032.52	940.13	2,798.58	2,450.89	1,763.85	1,010.97	81.84	37.48	308.61	162.04	524.13	317.48
Agosto	7,285.88	6,935.77	222.66	155.26	889.28	815.35	2,166.89	2,142.62	1,080.38	1,056.95	2,926.67	2,765.59	1,837.65	1,669.71	83.76	55.73	318.25	251.32	547.37	521.64
Septiembre	7,141.23	6,722.67	221.76	159.86	884.00	804.23	2,098.14	2,081.05	1,073.52	1,013.31	2,863.81	2,664.21	1,832.86	1,634.03	79.98	56.97	301.85	251.46	518.26	513.79
Octubre	7,075.68	7,058.05	219.02	157.46	848.85	832.50	2,078.08	2,213.67	1,239.77	1,082.64	2,689.96	2,771.77	1,966.78	1,687.62	79.88	55.58	287.02	252.56	512.45	517.02
Noviembre	6,950.99	6,438.84	223.36	162.21	877.85	730.50	2,217.34	2,071.06	1,081.37	1,037.74	2,551.06	2,437.33	1,786.91	1,511.79	81.65	56.11	309.20	207.44	559.09	486.52
Diciembre	6,731.72	6,272.64	216.68	154.60	836.76	416.18	2,155.61	2,127.58	1,031.65	1,060.22	2,491.01	2,514.07	1,720.45	1,446.26	78.73	53.60	274.62	96.53	523.71	494.93

Cuadro 2.6, continuación

Mes	EdeEste				EdeSur								EdeNorte							
	Comercial		Residencial		Total		Ayuntamiento		Gobierno		Industrial		Comercial		Residencial		Total		Ayuntamiento	
	Valores facturados	Valores cobrados	Valores facturados	Valores cobrados	Valores facturados	Valores cobrados	Valores facturados	Valores cobrados	Valores facturados	Valores cobrados	Valores facturados	Valores cobrados	Valores facturados	Valores cobrados	Valores facturados	Valores cobrados	Valores facturados	Valores cobrados	Valores facturados	Valores cobrados
Total	2,783.47	2,414.32	6,986.02	6,372.18	32,839.56	31,476.25	692.97	514.52	4,046.02	3,604.18	11,419.48	11,373.38	4,798.29	4,749.83	11,882.81	11,234.34	25,608.08	24,893.67	940.60	631.36
Enero	199.14	204.14	524.03	515.83	2,445.33	2,152.51	56.65	42.71	294.91	87.21	783.93	783.86	408.15	394.43	901.69	844.30	1,944.18	1,895.27	74.29	52.08
Febrero	185.57	183.42	481.63	483.16	2,363.36	2,265.13	55.63	40.78	244.06	315.72	789.59	721.60	431.30	383.02	842.77	804.01	1,875.80	1,636.23	73.60	49.28
Marzo	182.24	189.82	466.20	490.10	2,251.69	2,469.12	52.84	41.84	314.89	316.49	825.75	879.60	315.42	408.67	742.79	822.52	1,761.29	1,851.97	72.57	42.58
Abril	194.27	184.24	510.71	464.13	2,630.60	2,222.34	56.70	41.63	331.52	300.93	926.79	844.26	365.05	308.31	950.55	727.20	1,932.22	1,785.50	74.94	46.87
Mayo	213.12	202.57	556.97	538.01	2,710.01	2,603.81	55.42	41.11	340.60	311.18	969.11	965.49	384.54	366.66	960.34	919.36	2,151.57	2,021.78	79.03	44.28
Junio	222.77	210.21	594.71	548.67	2,896.50	2,760.35	63.08	40.25	348.25	332.74	1,018.73	1,033.48	395.78	388.74	1,070.67	965.14	2,203.05	2,127.18	76.98	48.45
Julio	226.17	134.46	623.11	359.52	2,968.37	2,878.98	62.89	46.75	359.16	344.14	1,011.47	1,020.89	408.03	408.08	1,126.81	1,059.12	2,272.84	2,221.21	79.46	55.86
Agosto	233.33	226.10	654.94	614.93	3,046.80	2,953.06	57.64	42.49	365.40	356.35	1,046.03	1,051.04	426.96	425.45	1,150.77	1,077.74	2,401.43	2,313.00	81.26	57.05
Septiembre	241.82	216.43	690.96	595.38	2,936.75	2,793.27	63.20	44.15	370.76	350.09	1,001.76	983.52	415.68	396.92	1,085.36	1,018.59	2,371.62	2,295.37	78.58	58.74
Octubre	424.77	232.77	662.65	629.68	2,851.78	3,017.74	55.74	43.79	359.43	369.94	997.29	1,114.41	414.17	427.35	1,025.16	1,062.25	2,257.12	2,352.69	83.40	58.09
Noviembre	230.62	211.37	606.36	550.35	2,907.98	2,705.02	57.27	44.87	363.05	323.05	1,043.14	981.64	423.14	414.19	1,021.38	941.28	2,256.09	2,222.03	84.45	61.23
Diciembre	229.64	218.79	613.75	582.42	2,830.39	2,654.93	55.92	44.14	353.98	196.36	1,005.89	993.60	410.07	428.00	1,004.52	992.83	2,180.88	2,171.45	82.04	56.86

Cuadro 2.6, continuación

Mes	EdeNorte							
	Gobierno		Industrial		Comercial		Residencial	
	Valores facturados	Valores cobrados	Valores facturados	Valores cobrados	Valores facturados	Valores cobrados	Valores facturados	Valores cobrados
Total	2,360.46	2,081.23	6,530.31	6,506.80	4,480.42	4,421.02	11,296.28	11,253.26
Enero	184.94	177.20	495.41	496.61	326.24	322.69	863.29	846.69
Febrero	185.03	29.73	479.74	465.67	314.45	291.04	822.98	800.51
Marzo	179.95	185.00	447.91	482.80	292.19	319.04	768.67	822.55
Abril	186.76	182.82	495.38	467.93	326.99	299.24	848.14	788.65
Mayo	185.98	174.95	547.78	522.16	393.48	372.04	945.30	908.36
Junio	203.82	189.25	557.41	556.87	372.25	365.87	992.59	966.74
Julio	200.79	198.61	545.60	536.89	398.32	397.59	1,048.66	1,032.25
Agosto	205.64	207.68	573.49	569.94	420.09	405.40	1,120.96	1,072.92
Septiembre	211.39	202.68	578.12	583.75	416.03	399.96	1,087.49	1,050.24
Octubre	202.40	210.00	568.34	582.24	400.83	422.52	1,002.15	1,079.84
Noviembre	205.61	200.02	615.11	602.90	427.60	412.19	923.32	945.70
Diciembre	208.16	123.29	626.01	639.05	391.94	413.43	872.74	938.82

Fuente: Registros administrativos, Sector Energía, Departamento de Mercado Minorista, Superintendencia de Electricidad

Cuadro 2.7
República Dominicana
Clientes de empresas distribuidoras electricidad por tipo de usuario, según mes, 2018

Mes	Total						EdeEste						EdeSur					
	Total	Ayuntamiento	Gobierno	Industrial	Comercial	Residencial	Total	Ayuntamiento	Gobierno	Industrial	Comercial	Residencial	Total	Ayuntamiento	Gobierno	Industrial	Comercial	Residencial
Total	2,357,800	4,223	12,675	14,314	194,809	2,131,780	716,606	1,931	3,347	5,895	67,430	638,003	661,434	904	4,365	4,864	38,696	612,606
Enero	2,301,340	4,077	12,363	13,735	187,730	2,083,435	712,727	1,901	3,247	5,989	66,394	635,196	632,952	866	4,272	4,363	37,320	586,131
Febrero	2,308,809	4,114	12,282	13,662	188,890	2,089,861	712,727	1,901	3,247	5,989	66,394	635,196	637,757	873	4,271	4,268	37,864	590,481
Marzo	2,319,067	4,347	12,785	14,171	190,213	2,097,551	718,770	2,123	3,706	5,764	67,215	639,962	637,576	872	4,240	4,996	37,643	589,825
Abril	2,339,103	4,148	12,427	14,248	193,398	2,114,882	721,865	1,928	3,352	5,759	68,793	642,033	650,586	888	4,242	4,936	38,504	602,016
Mayo	2,352,268	4,150	12,551	14,306	194,098	2,127,163	721,165	1,881	3,353	5,827	68,263	641,841	657,344	896	4,311	4,957	38,694	608,486
Junio	2,350,534	4,179	12,730	14,424	194,606	2,124,595	709,427	1,901	3,315	5,809	67,066	631,336	662,822	900	4,366	4,969	38,908	613,679
Julio	2,362,184	4,187	12,643	14,258	194,911	2,136,185	713,569	1,897	3,309	5,824	66,652	635,887	665,451	902	4,390	4,963	38,900	616,296
Agosto	2,389,583	4,180	12,651	14,268	197,844	2,160,640	731,535	1,896	3,303	5,821	68,547	651,968	670,329	905	4,414	4,958	39,068	620,984
Septiembre	2,368,123	4,435	13,085	14,264	195,931	2,140,408	703,587	1,933	3,312	5,842	66,204	626,296	672,260	917	4,421	4,971	38,997	622,954
Octubre	2,409,255	4,321	12,827	14,609	200,626	2,176,872	732,922	1,994	3,312	5,937	69,423	652,256	679,573	933	4,471	5,010	39,348	629,811
Noviembre	2,364,203	4,271	12,869	15,071	198,511	2,133,481	682,582	1,919	3,390	6,284	66,346	604,643	682,873	947	4,489	4,977	39,472	632,988
Diciembre	2,429,128	4,265	12,885	14,749	200,945	2,196,284	738,401	1,900	3,314	5,895	67,868	659,424	687,684	952	4,487	4,995	39,632	637,618

Cuadro 2.7, continuación

Mes	Edenorte					
	Total	Ayuntamiento	Gobierno	Industrial	Comercial	Residencial
Total	979,759	1,387	4,964	3,555	88,682	881,171
Enero	955,661	1,310	4,844	3,383	84,016	862,108
Febrero	958,325	1,340	4,764	3,405	84,632	864,184
Marzo	962,721	1,352	4,839	3,411	85,355	867,764
Abril	966,652	1,332	4,833	3,553	86,101	870,833
Mayo	973,759	1,373	4,887	3,522	87,141	876,836
Junio	978,285	1,378	5,049	3,646	88,632	879,580
Julio	983,164	1,388	4,944	3,471	89,359	884,002
Agosto	987,719	1,379	4,934	3,489	90,229	887,688
Septiembre	992,276	1,585	5,352	3,451	90,730	891,158
Octubre	996,760	1,394	5,044	3,662	91,855	894,805
Noviembre	998,748	1,405	4,990	3,810	92,693	895,850
Diciembre	1,003,043	1,413	5,084	3,859	93,445	899,242

Fuente: Registros administrativos, Sector Energía, Departamento de Mercado Minorista, Superintendencia de Electricidad

Cuadro 2.8
República Dominicana
Demanda máxima estimada y abastecida del Sistema Eléctrico Nacional Interconectado (SENI), según mes, 2018

Mes	Demanda estimada	Demanda abastecida	Demanda estimada	Demanda abastecida	% abastecida
	Valores en Mw		Valores en Gw		
Demanda máxima promedio	1,454,439.34	1,459,553.75	1,454.44	1,459.55	88.83
Enero	1,347,501.82	1,354,531.73	1,347.50	1,354.53	88.52
Febrero	1,205,081.30	1,211,903.56	1,205.08	1,211.90	88.24
Marzo	1,400,738.99	1,393,763.02	1,400.74	1,393.76	88.69
Abril	1,407,144.86	1,395,378.74	1,407.14	1,395.38	88.96
Mayo	1,480,951.13	1,477,377.42	1,480.95	1,477.38	88.59
Junio	1,517,336.89	1,518,890.64	1,517.34	1,518.89	88.47
Julio	1,587,784.65	1,592,443.06	1,587.78	1,592.44	88.92
Agosto	1,553,816.57	1,573,214.97	1,553.82	1,573.21	88.91
Septiembre	1,475,396.43	1,510,957.64	1,475.40	1,510.96	87.96
Octubre	1,512,389.00	1,521,437.37	1,512.39	1,521.44	89.05
Noviembre	1,465,533.91	1,464,163.62	1,465.53	1,464.16	89.08
Diciembre	1,499,596.53	1,500,583.22	1,499.60	1,500.58	90.52

Fuente: Registros administrativos, Informe mensual, Organismo Coordinador del Sistema Eléctrico Nacional Interconectado de la República Dominicana

Mw: Megawatts

Gw: Gigawatts

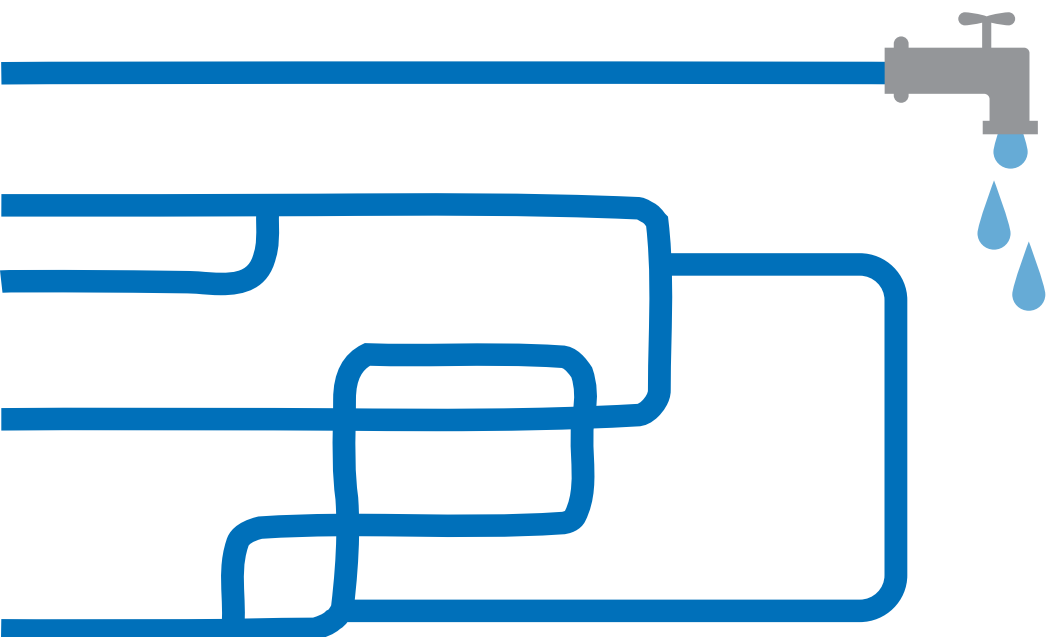

03 Agua potable y residual

Estadísticas Económicas 2019

Cuadro 3.1
República Dominicana
Producción agua potable, aguas residuales tratadas, y número clientes de la CAASD, según mes, 2018

Mes	Producción de agua potable por la CAASD ¹	Producción de aguas residuales ²	Aguas residuales recolectadas en el Sistema de alcantarillado sanitario ³	Cantidad de aguas residuales tratadas	% de aguas residuales tratadas ⁴	% agua residuales real tratadas ⁵	Promedio mensual de usuarios agua potable ⁶	Promedio mensual de usuarios de alcantarillado	Cantidad de usuarios catastrados, jurisdicción CAASD	% de cobertura comercial
	m ³ por día	m ³ por día	m ³ por día	m ³ por día	%	%				%
Promedio total⁷	1,566,977.09	879,979.19	216,021.36	55,960.44	25.9	6.3	378,007	134,757	593,738	22.7
Enero	1,537,815.13	884,685.22	205,474.10	56,312.89	27.6	6.4	374,500	127,877	577,801	22.1
Febrero	1,524,683.93	886,987.26	205,474.10	56,312.89	27.4	6.4	375,737	128,760	578,370	22.3
Marzo	1,557,498.68	881,219.16	207,498.36	52,083.52	25.0	6.0	376,124	129,860	578,614	22.4
Abril	1,554,319.02	871,089.68	210,909.60	56,312.89	26.7	6.2	376,579	131,923	577,524	22.8
Mayo	1,540,616.25	872,215.00	214,460.14	56,312.89	26.3	6.5	377,006	134,236	577,870	23.2
Junio	1,565,296.39	899,880.30	215,971.27	56,312.89	26.1	6.3	377,730	135,435	588,222	23.0
Julio	1,570,595.81	874,465.64	217,945.73	56,312.89	25.8	6.4	378,181	136,278	592,351	23.0
Agosto	1,564,781.59	875,590.96	218,218.97	56,312.89	25.8	6.4	379,073	136,159	605,047	22.5
Septiembre	1,571,731.40	876,716.28	218,547.65	56,312.89	25.8	6.4	379,423	137,409	625,254	22.0
Octubre	1,601,029.60	877,841.60	224,438.54	56,312.89	25.1	6.4	380,171	139,086	610,660	22.8
Noviembre	1,613,646.00	878,966.92	226,335.38	56,312.89	24.9	6.4	380,678	139,858	605,889	23.1
Diciembre	1,601,711.33	880,092.24	226,982.45	56,312.89	24.8	6.4	380,887	140,200	607,258	23.1

Fuente: Registros administrativos, Informe estadístico mensual, Departamento de Planificación, Corporación de Acueducto y Alcantarillado de Santo Domingo, CAASD

¹: Los datos proporcionados por la CAASD son en millones de galones diarios (MGD), para convertirlos a M3 se utilizó la fórmula $M3/D = (MGD/264.18) \times 1000000$

²: La producción de aguas residuales equivale al 80% de la producción de agua total, y la dotación por persona para la población del Distrito Nacional y la Provincia de Santo Domingo

³: Aguas residuales recolectadas en el sistema de alcantarillado sanitario es igual a población con servicio de alcantarillado * 300 * 0.8 / 1000

⁴: El porcentaje de aguas residuales tratadas es igual a la cantidad aguas residuales tratadas / cantidad recolectada

⁵: El porcentaje de aguas residuales real tratadas es la cantidad de aguas residuales tratadas entre la producción de aguas residuales, generada en la zona del Distrito Nacional, la Provincia Santo Domingo y sus Municipios.

⁶: Usuarios: Número de viviendas a las que se le facturan los servicios

⁷: Total: Promedio simple de los valores mensuales

m³ por día : Metro cúbico por día

Cuadro 3.2
República Dominicana
Producción agua potable y clientes activos, usuarios del alcantarillado de la CAASD,
según gerencia técnica y mes, 2018

Gerencia técnica	Mes	Producción de agua potable por la CAASD ¹	Promedio mensual de usuarios agua potable ²	Promedio mensual de usuarios de alcantarillado ³
		m ³ por día		
Santo Domingo	Promedio total	1,566,977	378,007	134,757
	Enero	1,537,815	374,500	127,877
	Febrero	1,524,684	375,737	128,760
	Marzo	1,557,499	376,124	129,860
	Abril	1,554,319	376,579	131,923
	Mayo	1,540,616	377,006	134,236
	Junio	1,565,296	377,730	135,435
	Julio	1,570,596	378,181	136,278
	Agosto	1,564,782	379,073	136,159
	Septiembre	1,571,731	379,423	137,409
	Octubre	1,601,030	380,171	139,086
	Noviembre	1,613,646	380,678	139,858
	Diciembre	1,601,711	380,887	140,200
Santo Domingo Suroeste	Promedio total	568,177	100,939	50,799
	Enero	559,535	99,335	46,400
	Febrero	561,784	99,779	47,013
	Marzo	561,133	99,792	47,783
	Abril	567,984	99,907	49,535
	Mayo	560,413	100,017	50,976
	Junio	564,047	100,232	51,281
	Julio	569,612	100,338	51,807
	Agosto	576,520	100,465	50,954
	Septiembre	583,439	109,361	53,127
	Octubre	581,914	100,596	53,204
	Noviembre	576,251	100,684	53,642
	Diciembre	555,492	100,765	53,862
Santo Domingo Noroeste	Promedio total	430,646	116,979	53,410
	Enero	404,228	116,790	51,913
	Febrero	390,416	116,958	52,078
	Marzo	420,660	117,130	52,254
	Abril	422,818	117,284	52,441
	Mayo	407,979	117,389	53,095
	Junio	419,790	117,491	53,584
	Julio	435,234	117,710	53,792
	Agosto	437,365	117,968	54,099
	Septiembre	438,826	109,361	53,127
	Octubre	450,564	118,371	54,667
	Noviembre	466,417	118,619	54,884
	Diciembre	473,461	118,683	54,986
Santo Domingo Este	Promedio total	433,455	120,069	23,553

Cuadro 3.2, continuación

Gerencia técnica	Mes	Producción de agua potable por la CAASD ¹	Promedio mensual de usuarios agua potable ²	Promedio mensual de usuarios de alcantarillado ³
		m ³ por día		
Santo Domingo Norte	Enero	435,964	118,772	22,931
	Febrero	437,357	119,404	23,035
	Marzo	441,252	119,598	23,195
	Abril	430,767	119,793	23,320
	Mayo	442,577	119,879	23,415
	Junio	447,422	120,071	23,603
	Julio	433,909	120,106	23,635
	Agosto	415,039	120,380	23,830
	Septiembre	415,819	120,405	23,871
	Octubre	431,978	120,727	23,886
	Noviembre	434,049	120,824	23,950
	Diciembre	435,324	120,873	23,970
Santo Domingo Norte	Promedio total	134,699	40,019	6,995
	Enero	138,088	39,603	6,633
	Febrero	135,128	39,596	6,634
	Marzo	134,454	39,604	6,628
	Abril	132,750	39,595	6,627
	Mayo	129,646	39,721	6,750
	Junio	134,037	39,936	6,967
	Julio	131,842	40,027	7,044
	Agosto	135,858	40,260	7,276
	Septiembre	133,648	40,297	7,285
	Octubre	136,574	40,477	7,329
	Noviembre	136,929	40,551	7,382
	Diciembre	137,433	40,566	7,382

Fuente: Registros administrativos, Informe estadístico mensual, Departamento de Planificación, Corporación de Acueducto y Alcantarillado de Santo Domingo, CAASD

(1) Los datos proporcionados por la CAASD vienen dados en Millones de Galones Diarios (MGD), para convertirlos a m³ se utilizó la fórmula M³/D = (MGD/264.18) x 1000000

(2) Usuarios: Número de viviendas a las que le facturan los servicios

(3) Total: Promedio simple de los valores mensuales

m³ por día : Metro cúbico por día

Cuadro 3.3
República Dominicana
Capacidad nominal de producción de agua potable para el Gran Santo Domingo por tipo de fuente y sistema de abastecimiento, según mes, 2018
(millones de galones diarios)

Mes	Total General	Superficial							Subterráneo					
		Sub-total fuente superficial	Valdesia	Haina – Manoguayabo	Duey	Isa	La Isabela	Acueducto Oriental	Sub-total fuente subterráneo	Sabana Perdida	Mata-Mamón	Los Marenos	La Joya	Otros sistemas sectoriales
Total¹	529.51	380.07	143.81	91.00	27.25	15.20	11.50	91.31	149.44	8.35	13.68	35.00	31.69	60.71
Enero	529.49	380.07	143.81	91.00	27.25	15.20	11.50	91.31	149.42	8.35	13.68	35.00	31.68	60.71
Febrero	529.49	380.07	143.81	91.00	27.25	15.20	11.50	91.31	149.42	8.35	13.68	35.00	31.68	60.71
Marzo	529.61	380.07	143.81	91.00	27.25	15.20	11.50	91.31	149.54	8.35	13.68	35.00	31.80	60.71
Abril	529.49	380.07	143.81	91.00	27.25	15.20	11.50	91.31	149.42	8.35	13.68	35.00	31.68	60.71
Mayo	529.49	380.07	143.81	91.00	27.25	15.20	11.50	91.31	149.42	8.35	13.68	35.00	31.68	60.71
Junio	529.49	380.07	143.81	91.00	27.25	15.20	11.50	91.31	149.42	8.35	13.68	35.00	31.68	60.71
Julio	529.49	380.07	143.81	91.00	27.25	15.20	11.50	91.31	149.42	8.35	13.68	35.00	31.68	60.71
Agosto	529.49	380.07	143.81	91.00	27.25	15.20	11.50	91.31	149.42	8.35	13.68	35.00	31.68	60.71
Septiembre	529.49	380.07	143.81	91.00	27.25	15.20	11.50	91.31	149.42	8.35	13.68	35.00	31.68	60.71
Octubre	529.49	380.07	143.81	91.00	27.25	15.20	11.50	91.31	149.42	8.35	13.68	35.00	31.68	60.71
Noviembre	529.49	380.07	143.81	91.00	27.25	15.20	11.50	91.31	149.42	8.35	13.68	35.00	31.68	60.71
Diciembre	529.49	380.07	143.81	91.00	27.25	15.20	11.50	91.31	149.42	8.35	13.68	35.00	31.68	60.71

Fuente: Registros administrativos, Informe estadístico mensual, Departamento de Planificación, Corporación de Acueducto y Alcantarillado de Santo Domingo, CAASD

(1) Total: Promedio simple de los valores mensuales

(2) En construcción, terminado el Acueducto Oriental su capacidad nominal será de 4.0 M³/S

Cuadro 3.4
República Dominicana
Capacidad nominal producción de agua potable par el Gran Santo Domingo por tipo de fuente y sistema abastecimiento, según mes, 2018
(valores en m³/s)

Mes	Total general	Superficial							Subterráneo					
		Sub-total fuente superficial	Valdesia	Haina – Manoguayabo	Duey	Isa	La Isabela	Acueducto Oriental	Sub-total fuente subterráneo	Sabana Perdida	Mata-Mamón	Los Marenos	La Joya	Otros sistemas sectoriales
Total¹	23.20	16.70	6.30	4.00	1.20	0.70	0.50	4.00	6.50	0.40	0.60	1.50	1.40	2.60
Enero	23.20	16.70	6.30	4.00	1.20	0.70	0.50	4.00	6.50	0.40	0.60	1.50	1.40	2.60
Febrero	23.20	16.70	6.30	4.00	1.20	0.70	0.50	4.00	6.50	0.40	0.60	1.50	1.40	2.60
Marzo	23.20	16.70	6.30	4.00	1.20	0.70	0.50	4.00	6.50	0.40	0.60	1.50	1.40	2.60
Abril	23.20	16.70	6.30	4.00	1.20	0.70	0.50	4.00	6.50	0.40	0.60	1.50	1.40	2.60
Mayo	23.20	16.70	6.30	4.00	1.20	0.70	0.50	4.00	6.50	0.40	0.60	1.50	1.40	2.60
Junio	23.20	16.70	6.30	4.00	1.20	0.70	0.50	4.00	6.50	0.40	0.60	1.50	1.40	2.60
Julio	23.20	16.70	6.30	4.00	1.20	0.70	0.50	4.00	6.50	0.40	0.60	1.50	1.40	2.60
Agosto	23.20	16.70	6.30	4.00	1.20	0.70	0.50	4.00	6.50	0.40	0.60	1.50	1.40	2.60
Septiembre	23.20	16.70	6.30	4.00	1.20	0.70	0.50	4.00	6.50	0.40	0.60	1.50	1.40	2.60
Octubre	23.20	16.70	6.30	4.00	1.20	0.70	0.50	4.00	6.50	0.40	0.60	1.50	1.40	2.60
Noviembre	23.20	16.70	6.30	4.00	1.20	0.70	0.50	4.00	6.50	0.40	0.60	1.50	1.40	2.60
Diciembre	23.20	16.70	6.30	4.00	1.20	0.70	0.50	4.00	6.50	0.40	0.60	1.50	1.40	2.60

Fuente: Registros administrativos, Informe estadístico mensual, Departamento de Planificación, Corporación de Acueducto y Alcantarillado de Santo Domingo, CAASD

¹ Total: Promedio simple de los valores mensuales

² : En construcción, terminado el Acueducto Oriental su capacidad nominal sera de 4.0 m³/s
m³/ segundo: Metro cúbico por segundo

Cuadro 3.5
República Dominicana
Capacidad promedio producción agua potable para el Gran Santo Domingo, tipo de fuente y sistema de abastecimiento, según mes, 2018
(millones de galones diarios)

Mes	Total general	Superficial							Aguas subterráneas					
		Sub-total fuente superficial	Valdesia	Haina - Manoguayabo	Duey	Isa	La Isabela	Acueducto Oriental	Sub-total fuente subterránea	Sabana Perdida	Mata-Mamón	Los Marenos	La Joya	Otros sistemas sectoriales
Total¹	413.73	301.73	150.11	58.10	20.56	12.81	5.03	59.25	112.87	4.16	3.27	30.15	24.31	48.75
Enero	407.16	301.44	149.36	56.45	18.70	12.47	3.68	60.78	105.72	4.31	3.86	32.39	22.00	43.16
Febrero	402.79	297.43	147.36	57.56	15.46	12.28	3.87	60.90	105.36	4.19	3.24	31.90	21.84	44.20
Marzo	411.46	305.44	148.83	56.57	21.60	13.73	3.84	60.87	106.02	4.22	3.09	33.03	21.80	43.89
Abril	440.05	301.41	148.45	58.43	21.76	13.48	4.65	54.66	138.64	4.37	3.38	33.29	24.98	72.61
Mayo	407.41	298.81	148.81	56.48	19.53	11.48	5.09	57.43	108.60	4.07	3.62	30.93	27.61	42.38
Junio	413.52	305.87	146.12	58.60	22.60	12.65	4.74	61.16	107.66	4.31	2.94	32.25	23.88	44.28
Julio	414.93	304.63	149.03	58.55	21.72	13.44	3.45	58.45	110.29	3.95	2.94	30.41	24.76	48.24
Agosto	413.18	309.06	148.95	61.49	19.49	13.44	5.33	60.36	104.12	4.31	2.79	26.06	22.33	48.63
Septiembre	415.22	309.47	149.64	62.35	21.13	11.67	4.77	59.91	105.75	3.89	3.07	26.74	22.22	49.82
Octubre	422.97	310.37	153.54	60.14	20.93	12.17	5.99	57.60	112.60	4.10	3.25	28.53	27.12	49.60
Noviembre	426.29	313.83	158.38	55.57	21.00	13.36	6.56	58.97	112.46	4.03	3.40	28.34	26.69	50.01
Diciembre	423.14	312.62	152.84	55.04	22.83	13.56	8.39	59.97	110.52	4.22	3.68	27.96	26.44	48.23

Fuente: Registros administrativos, Informe estadístico mensual, Depto de Planificación, Corporación de Acueducto y Alcantarillado de Santo Domingo, CAASD

¹ Total: Promedio simple de los valores mensuales

² En construcción, terminado el Acueducto Oriental su capacidad nominal será de 4.0 m³/s

Cuadro 3.6
República Dominicana
Plantas tratamiento aguas residuales operadas por la CAASD; viviendas y habitantes que reciben el servicio, según mes, 2018

Mes	Planta en operación	Capacidad (m ³ /día)	Planta fuera de servicio	Capacidad (m ³ /día)	Planta en construcción ¹	Viviendas que reciben este servicio	Habitantes beneficiados ²	Cobertura de alcantarillado sanitario, jurisdicción CAASD
Total¹	14	56,313	5	38,308	7	272,552	899,558	30.30%
Enero	14	56,313	5	38,308	7	257,545	849,899	30.30%
Febrero	14	56,313	5	38,308	7	259,437	856,142	30.30%
Marzo	14	56,313	5	38,308	7	261,452	864,452	30.30%
Abril	14	56,313	5	38,308	7	266,300	878,790	30.30%
Mayo	14	56,313	5	38,308	7	270,783	893,584	30.30%
Junio	14	56,313	5	38,308	7	272,691	899,880	30.30%
Julio	14	56,313	5	38,308	7	275,184	908,107	30.30%
Agosto	14	56,313	5	38,308	7	275,529	909,246	30.30%
Septiembre	14	56,313	5	38,308	7	275,944	910,615	30.30%
Octubre	14	56,313	5	38,308	7	283,382	935,161	30.30%
Noviembre	14	56,313	5	38,308	7	285,777	943,064	30.30%
Diciembre	14	56,313	5	38,308	7	286,594	945,760	30.30%

Fuente: Registros administrativos, informe estadístico mensual, Departamento de Planificación, Corporación de Acueducto y Alcantarillado de Santo Domingo, CAASD

¹ Total: Promedio simple de los valores mensuales

² Ampliación plantas de operaciones

³ Este dato se obtuvo mediante la conversión de cantidad de viviendas, utilizando como factor de conversión 3.3 habitantes por vivienda

Cuadro 3.07
República Dominicana
Clientes enlazados al sistema de la CAASD, Gran Santo Domingo, tipo de usuario, según mes, 2018

Mes	Clientes					
	Total	Residencial	Industrial	Comercial	Gubernamentales	Mixto
Promedio anual	374,431	305,335	956	25,197	1,757	41,186
Enero	371,151	302,797	970	25,019	1,742	40,623
Febrero	372,346	303,857	971	25,045	1,745	40,728
Marzo	372,696	304,100	970	25,089	1,753	40,784
Abril	373,101	304,411	968	25,128	1,760	40,834
Mayo	373,350	304,646	953	25,141	1,611	40,999
Junio	374,213	305,273	953	25,163	1,772	41,052
Julio ¹	374,627	305,517	953	25,210	1,777	41,170
Agosto	375,483	306,195	952	25,246	1,767	41,323
Septiembre	375,815	306,449	947	25,253	1,767	41,399
Octubre	376,342	306,726	948	25,259	1,774	41,635
Noviembre	376,944	307,003	945	25,395	1,799	41,802
Diciembre	377,109	307,048	946	25,420	1,814	41,881

Fuente: Corporación de Acueducto y Alcantarillado de Santo Domingo (CAASD)

Cuadro 3.08
República Dominicana
Volumen agua potable facturado en el Gran Santo Domingo por tipo cliente, según mes, 2018

Mes	Volumen facturado en m ³					
	Total	Residencial	Industrial	Comercial	Gubernamentales	Mixto
Total	271,276,100	161,257,457	17,317,312	40,090,794	16,919,645	35,690,892
Enero	21,882,105	13,115,915	1,354,565	3,247,279	1,315,283	2,849,063
Febrero	22,471,756	13,390,496	1,458,995	3,347,173	1,342,968	2,932,124
Marzo	22,381,659	13,312,866	1,475,581	3,308,952	1,346,061	2,938,199
Abril	22,504,567	13,360,107	1,466,883	3,400,416	1,330,607	2,946,554
Mayo	22,373,233	13,363,138	1,441,363	3,285,643	1,324,222	2,958,867
Junio	22,512,228	13,379,040	1,505,721	3,325,679	1,336,996	2,964,792
Julio	22,618,391	13,448,948	1,465,849	3,366,286	1,362,387	2,974,921
Agosto	22,556,632	13,419,374	1,455,451	3,357,003	1,335,340	2,989,464
Septiembre	22,651,221	13,584,500	1,393,132	3,330,068	1,336,236	3,007,285
Octubre	22,762,489	13,455,784	1,371,140	3,349,698	1,568,491	3,017,376
Noviembre	23,215,711	13,686,254	1,451,712	3,375,947	1,659,334	3,042,464
Diciembre	23,346,108	13,741,035	1,476,920	3,396,650	1,661,720	3,069,783

Fuente: Corporación de Acueducto y Alcantarillado de Santo Domingo (CAASD)

m³: Metro cúbico

Cuadro 3.09
República Dominicana
Precio promedio (RD\$) del agua potable en el Gran Santo Domingo por tipo cliente, según mes, 2018

Mes	Precio promedio (en RD\$) del metro cúbico de agua, tipo cliente					
	Total	Residencial	Industrial	Comercial	Oficiales	Mixto
Promedio anual	6.03	5.80	7.23	5.35	5.38	6.39
Enero	6.10	5.84	7.24	5.47	5.46	6.49
Febrero	5.99	5.73	7.19	5.30	5.37	6.34
Marzo	5.98	5.72	7.22	5.31	5.30	6.35
Abril	6.02	5.77	7.27	5.34	5.38	6.36
Mayo	6.01	5.78	7.18	5.32	5.40	6.37
Junio	6.06	5.78	7.42	5.35	5.38	6.38
Julio	6.07	5.77	7.49	5.34	5.36	6.37
Agosto	6.00	5.78	7.11	5.38	5.33	6.38
Septiembre	6.09	6.00	7.31	5.38	5.30	6.46
Octubre	6.04	5.79	7.23	5.35	5.41	6.4
Noviembre	6.03	5.85	7.09	5.35	5.44	6.41
Diciembre	6.00	5.79	7.05	5.32	5.43	6.41

Fuente: Corporación de Acueducto y Alcantarillado de Santo Domingo (CAASD)

Cuadro 3.10
República Dominicana
Facturación agua potable por tipo de cliente en el Gran Santo Domingo, según mes, 2018

Mes	Total	Valor facturado (en RD\$) por tipo de cliente					Mixto
		Promedio mensual facturado por tipo de cliente Total	Residencial	Industrial	Comercial	Gubernamental	
Total	1,594,275,056	318,855,011	935,247,726	125,275,080	214,517,041	91,068,390	228,166,819
Enero	129,894,976	25,978,995	76,641,341	9,809,014	17,771,961	7,187,338	18,485,322
Febrero	130,812,056	26,162,411	76,768,031	10,492,089	17,754,819	7,206,590	18,590,527
Marzo	130,138,068	26,027,614	76,117,822	10,656,518	17,570,178	7,129,715	18,663,835
Abril	131,847,479	26,369,496	77,127,139	10,668,867	18,146,913	7,158,907	18,745,653
Mayo	131,080,420	26,216,084	77,257,740	10,348,931	17,465,949	7,146,637	18,861,163
Junio	132,354,302	26,470,860	77,280,990	11,174,950	17,805,279	7,188,152	18,904,931
Julio	132,868,011	26,573,602	77,646,888	10,973,351	17,977,061	7,308,235	18,962,476
Agosto	132,118,636	26,423,727	77,538,899	10,347,728	18,043,896	7,123,150	19,064,963
Septiembre	136,037,967	27,207,593	81,448,270	10,178,212	17,916,676	7,080,171	19,414,638
Octubre	133,539,751	26,707,950	77,902,845	9,915,432	17,925,387	8,488,690	19,307,397
Noviembre	136,885,797	27,377,159	80,001,843	10,299,594	18,066,405	9,025,750	19,492,205
Diciembre	136,697,593	27,339,519	79,515,918	10,410,394	18,072,517	9,025,055	19,673,709

Fuente: Corporación de Acueducto y Alcantarillado de Santo Domingo (CAASD)

Cuadro 3.11
República Dominicana
Cobros agua potable en el Gran Santo Domingo por tipo de cliente, según mes, 2018

Mes	Recaudación (en RD\$) según tipo de cliente						
	Total	Promedio mensual cobrado por tipo de cliente Total	Residencial	Industrial	Comercial	Gubernamentales	Mixto
Total	951,449,333	190,289,867	588,153,283	115,768,577	135,743,301	33,232,976	78,551,196
Enero	72,048,239	14,409,648	44,887,032	8,458,585	10,535,472	1,924,659	6,242,491
Febrero	74,817,074	14,963,415	43,770,880	11,902,738	11,162,128	2,100,541	5,880,787
Marzo	75,696,780	15,139,356	46,305,373	9,624,855	11,043,535	2,638,178	6,084,839
Abril	84,677,101	16,935,420	48,772,440	9,693,095	11,409,786	8,324,434	6,477,346
Mayo	78,331,215	15,666,243	49,594,096	6,439,536	11,696,256	3,375,234	7,226,093
Junio	83,339,718	16,667,944	50,374,268	12,864,811	11,032,756	2,605,131	6,462,752
Julio	79,688,162	15,937,632	50,986,001	9,543,536	11,300,975	1,067,349	6,790,301
Agosto	81,535,611	16,307,122	49,813,977	10,127,776	11,431,792	3,402,935	6,759,131
Septiembre	75,878,808	15,175,762	48,139,574	9,153,460	10,834,178	1,437,047	6,314,549
Octubre	84,995,180	16,999,036	53,625,725	9,350,087	11,754,630	3,048,915	7,215,823
Noviembre	78,210,638	15,642,128	49,255,417	9,124,567	12,107,593	1,433,737	6,289,324
Diciembre	82,230,807	16,446,161	52,628,500	9,485,531	11,434,200	1,874,816	6,807,760

Fuente: Corporación de Acueducto y Alcantarillado de Santo Domingo (CAASD)

Cuadro 3.12
República Dominicana
Facturación y cobro del agua servida en el Gran Santo Domingo, según clientes, 2018
(en RD\$)

Concepto	Facturado	Cobrado	Saldo	% de diferencia
Total	1,594,275,056.00	951,449,333.00	(642,825,723.00)	(40.32)
Residencial	935,247,726	588,153,283	-347,094,443	-37
Industrial	125,275,080	115,768,577	-9,506,503	-8
Comercial	214,517,041	135,743,301	-78,773,740	-37
Gubernamental	91,068,390	33,232,976	-57,835,414	-64
Mixto	228,166,819	78,551,196	-149,615,623	-66

Fuente: Corporación de Acueducto y Alcantarillado de Santo Domingo (CAASD)

Cuadro 3.13
República Dominicana
Promedio mensual facturado de agua potable en el Gran Santo Domingo por tipo de cliente, según mes, 2018

Mes	Promedio mensual (en RD\$)					
	Total	Residencial	Industrial	Comercial	Gubernamental	Mixto
Promedio anual	3,332.17	255.24	10,917.15	709.22	4,317.65	461.62
Enero	3,131.36	253.11	10,112.39	710.34	4,125.91	455.05
Febrero	3,270.67	252.65	10,805.45	708.92	4,129.85	456.46
Marzo	3,292.40	250.31	10,986.10	700.31	4,067.65	457.63
Abril	3,304.75	253.37	11,021.56	722.18	4,067.56	459.07
Mayo	3,340.77	253.60	10,859.32	694.72	4,436.15	460.04
Junio	3,440.77	253.15	11,726.08	707.60	4,056.52	460.51
Julio	3,411.01	254.15	11,514.53	713.09	4,112.68	460.59
Agosto	3,266.00	253.23	10,869.46	714.72	4,031.21	461.36
Septiembre	3,239.79	265.78	10,747.85	709.49	4,006.89	468.96
Octubre	3,333.79	253.98	10,459.32	706.86	4,785.06	463.73
Noviembre	3,470.89	260.59	10,899.04	711.42	5,017.09	466.30
Diciembre	3,483.91	258.97	11,004.64	710.96	4,975.22	469.75

Fuente: Corporación de Acueducto y Alcantarillado de Santo Domingo (CAASD)

Cuadro 3.14
República Dominicana
Promedio de las recaudaciones del servicio de agua potable en el Gran Santo Domingo, por tipo de clientes, según mes, 2018

Mes	Montos recaudados (en RD\$)					
	Total	Residencial	Industrial	Comercial	Gubernamental	Mixto
Promedio anual	2,487.49	160.49	10,086.15	448.74	1,583.13	158.91
Enero	2,109.61	148.24	8,720.19	421.10	1,104.86	153.67
Febrero	2,839.22	144.05	12,258.23	445.68	1,203.75	144.39
Marzo	2,433.82	152.27	9,922.53	440.17	1,504.95	149.2
Abril	3,103.25	160.22	10,013.53	454.07	4,729.79	158.63
Mayo	1,931.30	162.79	6,757.12	465.23	2,095.12	176.25
Junio	3,146.07	165.01	13,499.28	438.45	1,470.16	157.43
Julio	2,278.99	166.88	10,014.20	448.27	600.65	164.93
Agosto	2,668.67	162.69	10,638.42	452.82	1,925.83	163.57
Septiembre	2,243.53	157.09	9,665.74	429.03	813.27	152.53
Octubre	2,478.66	174.83	9,862.96	463.53	1,718.67	173.31
Noviembre	2,248.05	160.44	9,655.63	476.77	796.96	150.46
Diciembre	2,368.66	171.40	10,025.99	449.81	1,033.53	162.55

Fuente: Corporación de Acueducto y Alcantarillado de Santo Domingo (CAASD)

Cuadro 3.15
República Dominicana
Volumen agua potable producida, facturada o no, según mes, 2018

Mes	Volumen agua potable producida	Volumen agua potable facturada	Volumen agua potable no facturada	% agua potable no facturada
Total	572,535,147	271,276,100	-301,259,047	47.44
Enero	47,811,652	21,882,105	-25,929,547	45.77
Febrero	42,720,420	22,471,756	-20,248,664	52.60
Marzo	48,315,716	22,381,659	-25,934,057	46.32
Abril	46,661,045	22,504,567	-24,156,478	48.23
Mayo	47,790,879	22,373,233	-25,417,646	46.81
Junio	46,991,174	22,512,228	-24,478,946	47.91
Julio	48,722,197	22,618,391	-26,103,806	46.42
Agosto	48,541,326	22,556,632	-25,984,694	46.47
Septiembre	47,184,098	22,651,221	-24,532,877	48.01
Octubre	49,667,091	22,762,489	-26,904,602	45.83
Noviembre	48,442,504	23,215,711	-25,226,793	47.92
Diciembre	49,687,045	23,346,108	-26,340,937	46.99

Fuente: Corporación de Acueducto y Alcantarillado de Santo Domingo (CAASD)
m³: Metro cúbico

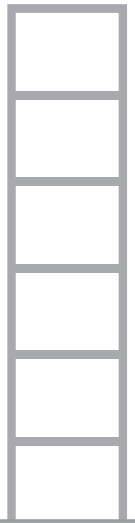

04 Estadísticas de construcción (sector privado)

Estadísticas Económicas 2019

Cuadro 4.1
República Dominicana
Licencias otorgadas para la construcción en el sector privado por provincias, según mes, 2018¹

Mes	Total general	Provincia																				
		Azua	Baoruco	Barahona	Distrito Nacional	Duarte	El Seibo	Españillat	Hermanas Mirabal	La Altagracia	La Romana	La Vega	María Trinidad Sánchez	Monseñor Nouel	Monte Cristi	Monte Plata	Peravia	Puerto Plata	Samaná	San Cristóbal	San Juan	San Pedro de Macorís
Total	1,166	1	2	1	323	55	3	5	4	31	5	44	5	5	2	1	5	6	9	7	3	28
Enero	71	0	0	0	18	2	0	1	1	1	1	1	0	0	0	0	0	0	0	1	0	1
Febrero	85	0	0	0	23	1	0	1	0	3	1	3	0	1	0	1	0	0	2	1	1	0
Marzo	94	1	1	0	21	5	0	1	0	1	0	2	2	0	0	0	0	1	1	1	0	1
Abril	94	0	0	0	31	2	0	0	1	3	0	5	0	0	0	0	0	1	1	1	0	0
Mayo	109	0	0	0	26	9	0	0	0	3	0	2	1	1	0	1	0	0	1	0	0	1
Junio	95	0	1	0	37	5	0	0	2	2	1	3	0	0	0	1	0	0	0	0	0	1
Julio	102	0	0	0	22	5	0	1	0	0	0	6	0	0	0	0	0	0	1	0	0	0
Agosto	101	0	0	0	48	6	1	0	0	6	0	6	0	1	1	0	1	1	0	0	0	0
Septiembre	97	0	0	0	30	3	0	0	0	1	0	3	1	0	0	0	0	0	0	0	0	7
Octubre	125	0	0	0	27	8	1	0	0	4	1	5	0	0	0	0	0	0	0	1	1	8
Noviembre	110	0	0	0	22	5	1	0	0	5	0	5	0	2	0	0	1	3	2	1	0	1
Diciembre	83	0	0	1	18	4	0	1	0	2	1	3	1	0	1	0	1	0	2	0	1	8

Cuadro 4.1, continuación

Mes	Provincia			
	Sánchez Ramírez	Santiago	Santo Domingo	Valverde
Total	2	283	330	6
Enero	0	20	24	0
Febrero	0	16	30	1
Marzo	0	23	33	0
Abril	0	19	30	0
Mayo	0	27	36	1
Junio	0	21	21	0
Julio	0	24	43	0
Agosto	0	15	14	1
Septiembre	0	28	24	0
Octubre	0	38	30	1
Noviembre	1	31	30	0
Diciembre	1	21	15	2

Fuente: Registros administrativos Departamento de Tramitación de planos, Ministerio de Obras Públicas y Comunicaciones (MOPC)

¹: Cifras sujetas a rectificación

Cuadro 4.2
República Dominicana
Construcciones del sector privado por provincia, según mes, 2018¹

Mes	Total general	Provincia																
		Azua	Bahoruco	Barahona	Distrito Nacional	Duarte	El Seibo	Españillat	Hermanas Mirabal	La Altagracia	La Romana	La Vega	María Trinidad Sánchez	Monseñor Nouel	Monte Cristi	Monte Plata	Peravia	Puerto Plata
Total	12,439	1	2	1	906	109	3	8	5	301	5	117	12	5	2	1	56	11
Enero	201	0	0	0	19	3	0	1	2	2	1	1	0	0	0	0	0	0
Febrero	613	0	0	0	43	2	0	2	0	83	1	3	0	1	0	0	1	0
Marzo	493	1	1	0	28	15	0	2	0	96	0	4	6	0	0	0	0	1
Abril	827	0	0	0	154	2	0	0	1	12	0	17	0	0	0	0	0	1
Mayo	1,798	0	0	0	116	10	0	0	0	3	0	2	4	1	0	1	0	0
Junio	774	0	1	0	62	8	0	0	2	4	1	25	0	0	0	0	43	0
Julio	1,562	0	0	0	72	5	0	1	0	0	0	16	0	0	0	0	0	0
Agosto	1,033	0	0	0	128	10	1	0	0	6	0	28	0	1	1	0	1	1
Septiembre	1,919	0	0	0	77	3	0	0	0	2	0	4	1	0	0	0	0	0
Octubre	508	0	0	0	128	19	1	0	0	4	1	9	0	0	0	0	0	0
Noviembre	1,156	0	0	0	44	10	1	0	0	78	0	5	0	2	0	0	5	8
Diciembre	1,555	0	0	1	35	22	0	2	0	11	1	3	1	0	1	0	6	0

Cuadro 4.2, continuación

Mes	Provincia							
	Samaná	San Cristóbal	San Juan	San Pedro de Macorís	Sánchez Ramírez	Santiago	Santo Domingo	Valverde
Total	35	18	6	45	2	809	9,969	10
Enero	0	13	0	12	0	42	105	0
Febrero	4	1	1	0	0	52	418	1
Marzo	7	1	0	1	0	122	208	0
Abril	1	0	0	0	0	45	594	0
Mayo	3	0	0	4	0	72	1,581	1
Junio	0	0	0	2	0	28	598	0
Julio	0	1	0	0	0	81	1,386	0
Agosto	0	0	0	0	0	109	746	1
Septiembre	0	0	0	8	0	68	1,756	0
Octubre	0	1	4	9	0	99	232	1
Noviembre	8	1	0	1	1	58	934	0
Diciembre	12	0	1	8	1	33	1,411	6

Fuente: Registros administrativos Departamento de Tramitación de planos, Ministerio de Obras Públicas y Comunicaciones (MOPC)

¹: Cifras sujetas a rectificación

Cuadro 4.3
República Dominicana
Área de construcción del sector privado por provincia, según mes, 2018¹
(en m²)

Mes	Total general	Provincia																	
		Azuza	Bahoruco	Barahona	Distrito Nacional	Duarte	El Seibo	Espailat	Hermanas Mirabal	La Altagracia	La Romana	La Vega	María Trinidad Sánchez	Monseñor Nouel	Monte Cristi	Monte Plata	Peravia	Puerto Plata	
Total	7,918,941.69	374.51	851.86	14,453.07	1,589,057.02	73,256.46	19,953.55	6,166.57	3,665.19	325,792.85	37,656.69	50,759.02	12,603.18	9,437.23	5,453.46	407.40	71,086.04	20,215.29	
Enero	189,832.09	0.00	0.00	0.00	38,831.13	1,265.22	0.00	493.64	1,122.85	5,448.10	7,655.00	246.76	0.00	0.00	0.00	0.00	0.00	0.00	0.00
Febrero	765,422.87	0.00	0.00	0.00	159,362.24	837.70	0.00	1,791.23	0.00	15,936.01	689.51	2,753.56	0.00	795.54	0.00	0.00	892.59	0.00	0.00
Marzo	707,133.20	374.51	401.86	0.00	101,823.22	5,844.37	0.00	952.47	0.00	83,800.00	0.00	1,802.70	8,012.00	0.00	0.00	0.00	0.00	0.00	12,773.82
Abril	644,422.04	0.00	0.00	0.00	137,650.71	884.46	0.00	0.00	515.55	44,723.45	0.00	11,926.33	0.00	0.00	0.00	0.00	0.00	0.00	465.30
Mayo	873,026.20	0.00	0.00	0.00	433,671.15	5,991.02	0.00	0.00	544.04	857.15	0.00	5,471.02	1,076.10	988.90	0.00	407.40	0.00	0.00	0.00
Junio	689,758.51	0.00	450.00	0.00	144,264.27	3,736.68	0.00	0.00	1,482.75	4,656.62	27,998.00	2,400.77	0.00	0.00	0.00	0.00	62,668.00	0.00	0.00
Julio	639,502.89	0.00	0.00	0.00	61,560.31	3,688.49	0.00	2,555.00	0.00	0.00	0.00	5,670.42	0.00	4,360.81	0.00	0.00	0.00	0.00	0.00
Agosto	530,269.00	0.00	0.00	0.00	146,503.59	6,047.32	8,296.05	0.00	0.00	11,082.23	0.00	4,390.49	0.00	2,542.00	4,747.46	0.00	1,222.00	214.20	0.00
Septiembre	815,474.64	0.00	0.00	0.00	95,283.57	2,801.05	0.00	0.00	0.00	4,024.00	0.00	3,202.08	3,037.13	0.00	0.00	0.00	0.00	0.00	0.00
Octubre	549,481.34	0.00	0.00	0.00	124,774.34	9,478.58	5,828.75	0.00	0.00	50,980.47	395.26	6,412.55	0.00	0.00	0.00	0.00	0.00	0.00	0.00
Noviembre	709,581.01	0.00	0.00	0.00	74,543.04	15,216.00	5,828.75	0.00	0.00	90,126.96	0.00	4,683.55	0.00	749.98	0.00	0.00	4,120.00	6,761.97	0.00
Diciembre	805,037.90	0.00	0.00	14,453.07	70,789.45	17,465.57	0.00	374.23	0.00	14,157.86	918.92	1,798.79	477.95	0.00	706.00	0.00	2,183.45	0.00	0.00

Cuadro 4.3, continuación

Mes	Provincia							
	Samaná	San Cristóbal	San Juan	San Pedro de Macorís	Sánchez Ramírez	Santiago	Santo Domingo	Valverde
Total	44,158.76	58,484.21	5,962.40	28,762.62	11,717.60	694,157.12	4,816,271.54	18,238.05
Enero	0.00	10,251.33	0.00	6,262.56	0.00	27,033.20	91,222.30	0.00
Febrero	10,805.77	408.21	3,146.00	0.00	0.00	56,865.69	510,715.27	423.55
Marzo	19,902.45	1,318.83	0.00	551.87	0.00	112,649.88	356,925.22	0.00
Abril	959.18	9,583.90	0.00	0.00	0.00	25,974.64	411,738.52	0.00
Mayo	6,443.92	0.00	0.00	11,715.60	0.00	45,318.25	355,477.48	5,064.17
Junio	0.00	0.00	0.00	1,738.08	0.00	25,548.90	414,814.44	0.00
Julio	0.00	13,500.00	0.00	0.00	0.00	54,143.45	494,024.41	0.00
Agosto	0.00	0.00	0.00	0.00	0.00	82,478.29	255,588.54	7,156.83
Septiembre	0.00	0.00	0.00	2,188.08	0.00	54,163.47	650,775.26	0.00
Octubre	0.00	4,097.85	2,432.40	2,528.78	0.00	40,757.75	301,580.71	213.90
Noviembre	3,501.00	19,324.09	0.00	308.67	9,339.60	76,521.50	398,555.90	0.00
Diciembre	2,546.44	0.00	384.00	3,468.98	2,378.00	92,702.10	574,853.49	5,379.60

Fuente: Registros administrativos Departamento de Tramitación de planos, Ministerio de Obras Públicas y Comunicaciones (MOPC)

¹: Cifras sujetas a rectificación

Cuadro 4.4
República Dominicana
Inversión en construcciones del sector privado por provincia, según mes, 2018¹
(en RD\$)

Mes	Total general	Provincia										
		Azua	Bahoruco	Barahona	Distrito Nacional	Duarte	El Seibo	Españat	Hermanas Mirabal	La Altagracia	La Romana	La Vega
Total	108,188,886,057.76	5,898,532.50	13,120,204.00	307,308,400.87	22,942,438,672.90	1,077,695,358.15	424,262,356.86	93,488,580.00	58,132,478.73	5,091,599,029.73	606,544,152.00	760,688,985.53
Enero	2,773,580,627.54	0.00	0.00	0.00	638,775,730.33	22,053,995.10	0.00	7,404,600.00	16,842,750.00	90,554,070.00	129,197,583.00	3,701,700.00
Febrero	9,448,311,475.76	0.00	0.00	0.00	1,332,219,630.82	11,308,950.00	0.00	26,868,450.00	0.00	234,563,282.35	29,669,490.00	42,958,779.53
Marzo	10,108,026,056.79	5,898,532.50	5,425,110.00	0.00	1,754,536,812.45	84,873,189.00	0.00	14,287,050.00	0.00	1,131,300,000.00	0.00	24,326,450.00
Abril	8,908,892,073.04	0.00	0.00	0.00	2,080,300,521.57	12,803,925.00	0.00	0.00	7,733,250.00	879,933,901.00	0.00	164,502,987.00
Mayo	12,239,964,270.93	0.00	0.00	0.00	6,266,097,474.75	86,132,720.25	0.00	0.00	10,554,430.40	13,332,862.50	0.00	102,065,300.00
Junio	9,686,585,719.83	0.00	7,695,094.00	0.00	2,085,618,298.37	54,009,071.25	0.00	0.00	23,002,048.33	76,486,768.00	430,469,250.00	34,837,860.00
Julio	8,350,465,135.05	0.00	0.00	0.00	1,028,751,813.19	50,476,913.00	0.00	39,876,375.00	0.00	0.00	0.00	88,396,140.00
Agosto	7,780,389,943.93	0.00	0.00	0.00	2,333,814,267.56	94,599,258.00	176,394,763.12	0.00	0.00	181,199,182.50	0.00	65,645,325.00
Septiembre	10,781,108,245.22	0.00	0.00	0.00	1,489,093,468.37	41,725,905.00	0.00	0.00	0.00	60,360,000.00	0.00	46,736,910.00
Octubre	6,863,978,594.32	0.00	0.00	0.00	1,810,688,454.61	126,858,018.75	123,933,796.87	0.00	0.00	969,743,373.38	4,802,409.00	95,471,115.00
Noviembre	10,048,160,115.64	0.00	0.00	0.00	1,075,914,966.36	250,624,477.50	123,933,796.87	0.00	0.00	1,260,252,690.00	0.00	67,762,754.00
Diciembre	11,199,423,799.71	0.00	0.00	307,308,400.87	1,046,627,234.52	242,228,935.30	0.00	5,052,105.00	0.00	193,872,900.00	12,405,420.00	24,283,665.00

Cuadro 4.4, continuación

Mes	Provincia													
	María Trinidad Sánchez	Monseñor Nouel	Monte Cristi	Monte Plata	Peravia	Puerto Plata	Samaná	San Cristóbal	San Juan	San Pedro de Macorís	Sánchez Ramírez	Santiago	Santo Domingo	Valverde
Total	165,073,344.00	134,553,179.35	64,836,644.25	4,812,412.50	903,447,915.00	339,437,670.00	744,504,536.06	663,397,396.22	83,184,300.00	419,741,205.44	161,754,600.00	10,526,693,828.93	62,346,797,675.11	249,474,599.63
Enero	0.00	0.00	0.00	0.00	0.00	0.00	0.00	153,769,950.00	0.00	77,681,232.00	0.00	386,939,692.31	1,246,659,324.80	0.00
Febrero	0.00	9,867,933.85	0.00	0.00	12,049,965.00	0.00	196,266,587.06	7,915,241.00	44,586,900.00	0.00	0.00	864,729,322.20	6,628,381,901.45	6,925,042.50
Marzo	102,375,489.00	0.00	0.00	0.00	0.00	229,928,760.00	325,000,275.00	17,804,205.00	0.00	10,706,333.19	0.00	1,727,208,597.74	4,674,355,252.91	0.00
Abril	0.00	0.00	0.00	0.00	0.00	6,979,500.00	14,243,823.00	118,879,366.47	0.00	0.00	0.00	380,237,778.87	5,243,277,020.13	0.00
Mayo	14,527,350.00	13,350,150.00	0.00	4,812,412.50	0.00	0.00	111,157,620.00	0.00	0.00	209,759,850.00	0.00	690,458,087.12	4,632,068,238.28	85,647,775.13
Junio	0.00	0.00	0.00	0.00	787,971,375.00	0.00	0.00	0.00	0.00	26,722,980.00	0.00	460,816,720.70	5,698,956,254.18	0.00
Julio	0.00	60,533,365.50	0.00	0.00	0.00	0.00	0.00	6,453,000.00	0.00	0.00	0.00	752,341,270.66	6,323,636,257.70	0.00
Agosto	0.00	40,677,000.00	56,079,371.25	0.00	18,330,000.00	2,891,700.00	0.00	0.00	0.00	0.00	0.00	1,237,244,354.50	3,431,809,488.00	141,705,234.00
Septiembre	41,001,255.00	0.00	0.00	0.00	0.00	0.00	0.00	0.00	0.00	30,677,016.00	0.00	788,566,784.33	8,282,946,906.52	0.00
Octubre	0.00	0.00	0.00	0.00	0.00	0.00	0.00	61,467,750.00	32,837,400.00	34,203,398.25	0.00	601,780,944.66	2,998,983,433.80	3,208,500.00
Noviembre	0.00	10,124,730.00	0.00	0.00	55,620,000.00	99,637,710.00	59,069,250.00	297,107,883.75	0.00	4,583,749.50	126,084,600.00	1,189,082,429.84	5,428,361,077.82	0.00
Diciembre	7,169,250.00	0.00	8,757,273.00	0.00	29,476,575.00	0.00	38,766,981.00	0.00	5,760,000.00	25,406,646.50	35,670,000.00	1,447,287,846.00	7,757,362,519.52	11,988,048.00

Fuente: Registros administrativos Departamento de Tramitación de planos, Ministerio de Obras Públicas y Comunicaciones (MOPC)

¹: Cifras sujetas a rectificación

Cuadro 4.5
República Dominicana
Licencias otorgadas para la construcción en el sector privado por tipo de construcción, según mes, 2018¹

Mes	Total general	Almacén	Anexo a vivienda	Anexos a apartamentos o edificios	Apartamentos o edificios	Centros comerciales	Centros de recreación y deporte	Colegios y centros educativos	Construcciones conjuntas de comercios y viviendas	Construcciones conjuntas de comercios y oficinas	Construcciones conjuntas de comercios y almacenes	Edificios institucionales	Edificios comerciales	Estación de combustibles	Estacionamientos
Total	1,166	3	1	7	721	2	1	2	16	47	3	2	26	22	2
Enero	71	0	0	0	45	0	0	0	0	0	1	1	3	0	0
Febrero	85	0	1	1	48	1	0	0	0	0	0	0	5	3	0
Marzo	94	0	0	0	56	0	0	0	1	0	1	1	1	5	0
Abril	94	0	0	0	62	1	0	0	0	0	1	0	9	0	1
Mayo	109	0	0	2	64	0	0	0	0	0	0	0	8	6	0
Junio	95	1	0	1	61	0	0	0	9	1	0	0	0	1	0
Julio	102	0	0	3	74	0	0	0	0	6	0	0	0	0	0
Agosto	101	1	0	0	56	0	0	0	1	13	0	0	0	2	0
Septiembre	97	0	0	0	54	0	0	0	4	7	0	0	0	1	0
Octubre	125	1	0	0	74	0	0	2	1	9	0	0	0	2	0
Noviembre	110	0	0	0	77	0	0	0	0	7	0	0	0	2	1
Diciembre	83	0	0	0	50	0	1	0	0	4	0	0	0	0	0

Cuadro 4.5, continuación

Mes	Estructuras especiales	Hospital, clínica, centro médico y similares	Hoteles y aparta-hoteles	Industrias (naves industriales)	Remodelaciones y diseños	Remodelaciones y diseños viviendas	Parques fotovoltaicos	Templos religiosos (iglesias)	Viviendas
Total	9	5	13	10	12	22	3	3	234
Enero	0	0	0	2	0	3	0	0	16
Febrero	0	2	1	2	0	9	0	0	12
Marzo	0	0	2	1	2	6	0	1	17
Abril	0	0	1	0	0	4	1	0	14
Mayo	3	0	0	1	3	0	1	0	21
Junio	0	0	2	0	1	0	0	0	18
Julio	0	1	1	1	5	0	0	0	11
Agosto	1	1	2	2	0	0	0	1	21
Septiembre	0	1	0	1	1	0	0	0	28
Octubre	2	0	2	0	0	0	0	1	31
Noviembre	2	0	1	0	0	0	0	0	20
Diciembre	1	0	1	0	0	0	1	0	25

Fuente: Registros administrativos Departamento Tramitación de planos, Ministerio de Obras Públicas y Comunicaciones, (MOPC)

¹: Cifras sujetas a rectificación

Cuadro 4.6
República Dominicana
Construcciones del sector privado por tipo de construcción, según mes, 2018¹

Mes	Total general	Almacenes	Anexos a viviendas	Anexos apartamentos o edificios	Apartamentos o edificios de	Centros comerciales	Centros de recreación y deporte	Colegios y centros educativos	Comercios y viviendas	Comercios y oficinas	Comercios y almacenes	Edificios institucionales	Edificios comerciales	Estación de combustibles	Estacionamientos
Total	12,439	3	1	44	9,356	2	1	6	32	49	3	2	26	22	2
Enero	201	0	0	0	173	0	0	0	0	0	1	1	3	0	0
Febrero	613	0	1	1	475	1	0	0	0	0	0	0	5	3	0
Marzo	493	0	0	0	436	0	0	0	1	0	1	1	1	5	0
Abril	827	0	0	0	781	1	0	0	0	0	1	0	9	0	1
Mayo	1,798	0	0	2	571	0	0	0	0	0	0	0	8	6	0
Junio	774	1	0	1	710	0	0	0	9	1	0	0	0	1	0
Julio	1,562	0	0	40	1,482	0	0	0	0	7	0	0	0	0	0
Agosto	1,033	1	0	0	949	0	0	0	1	13	0	0	0	2	0
Septiembre	1,919	0	0	0	757	0	0	0	20	7	0	0	0	1	0
Octubre	508	1	0	0	413	0	0	6	1	10	0	0	0	2	0
Noviembre	1,156	0	0	0	1,099	0	0	0	0	7	0	0	0	2	1
Diciembre	1,555	0	0	0	1,510	0	1	0	0	4	0	0	0	0	0

Cuadro 4.6, continuación

Mes	Estructura especiales	Hospital, clínica, centro médico y similares	Hoteles y aparta-hoteles	Industrias (naves industriales)	Remodelación y diseño edificios	Remodelación y diseño viviendas	Parques fotovoltaicos	Templos religiosos (iglesias)	Viviendas
Total	9	5	72	13	20	45	3	3	2,720
Enero	0	0	0	2	0	3	0	0	18
Febrero	0	2	1	2	0	24	0	0	98
Marzo	0	0	8	1	2	9	0	1	27
Abril	0	0	9	0	0	9	1	0	15
Mayo	3	0	0	1	3	0	1	0	1,203
Junio	0	0	25	0	1	0	0	0	25
Julio	0	1	1	2	13	0	0	0	16
Agosto	1	1	24	3	0	0	0	1	37
Septiembre	0	1	0	2	1	0	0	0	1,130
Octubre	2	0	2	0	0	0	0	1	70
Noviembre	2	0	1	0	0	0	0	0	44
Diciembre	1	0	1	0	0	0	1	0	37

Fuente: Registros administrativos Departamento Tramitación de planos, Ministerio de Obras Públicas y Comunicaciones, (MOPC)

¹ Cifras sujetas a rectificación

Cuadro 4.7
República Dominicana
Área construida por el sector privado y por tipo construcción, según mes, 2018*
(en m²)

Mes	Total general	Almacenes	Anexos a viviendas	Anexos a apartamentos o edificios	Apartamentos o edificios	Centros comerciales	Centros de recreación y deporte	Colegios y centros educativos	Comercios y viviendas conjuntos	Comercios y oficinas conjuntos	Comercios y almacenes conjuntos	Edificios institucionales
Total	7,918,941.69	7,623.79	405.41	60,269.75	6,330,841.50	5,269.06	477.95	13,262.99	100,988.52	86,177.63	406.53	3,712.00
Enero	189,832.09	0.00	0.00	0.00	174,092.41	0.00	0.00	0.00	0.00	0.00	128.07	1,802.00
Febrero	765,422.87	0.00	405.41	530.00	556,919.61	1,381.15	0.00	0.00	0.00	0.00	0.00	0.00
Marzo	707,133.20	0.00	0.00	0.00	572,062.99	0.00	0.00	0.00	1,589.95	0.00	128.25	1,910.00
Abril	644,422.04	0.00	0.00	0.00	551,109.19	3,887.91	0.00	0.00	0.00	0.00	150.21	0.00
Mayo	873,026.20	0.00	0.00	4,711.49	578,107.84	0.00	0.00	0.00	0.00	0.00	0.00	0.00
Junio	689,758.51	4,097.85	0.00	15,345.00	568,210.03	0.00	0.00	0.00	48,282.29	3,008.42	0.00	0.00
Julio	639,502.89	0.00	0.00	39,683.26	531,493.96	0.00	0.00	0.00	0.00	23,271.93	0.00	0.00
Agosto	530,269.00	2,542.00	0.00	0.00	477,066.19	0.00	0.00	0.00	240.72	12,463.89	0.00	0.00
Septiembre	815,474.64	0.00	0.00	0.00	555,188.01	0.00	0.00	0.00	40,729.10	10,808.50	0.00	0.00
Octubre	549,481.34	983.94	0.00	0.00	355,918.10	0.00	0.00	13,262.99	10,146.46	4,505.35	0.00	0.00
Noviembre	709,581.01	0.00	0.00	0.00	650,104.34	0.00	0.00	0.00	0.00	16,283.30	0.00	0.00
Diciembre	805,037.90	0.00	0.00	0.00	760,568.83	0.00	477.95	0.00	0.00	15,836.24	0.00	0.00

Cuadro 4.7, continuación

Mes	Edificios comerciales	Estación de combustibles	Estacionamientos	Estructuras especiales	Hospital, clínica, centro médico y similares)	Hoteles y aparta-hoteles	Industrias (naves industriales)	Remodelaciones y diseño edificios	Remodelaciones y diseños viviendas	Parques fotovoltaicos	Templos religiosos (iglesias)	Viviendas
Total	97,555.90	11,400.53	5,914.05	36,014.09	25,939.63	174,821.41	30,921.39	61,286.69	174,454.58	1,819.40	1,617.52	687,761.37
Enero	1,469.96	0.00	0.00	0.00	0.00	0.00	4,962.86	0.00	1,095.21	0.00	0.00	6,281.58
Febrero	30,303.60	1,826.76	0.00	0.00	11,988.05	689.51	1,927.41	0.00	148,268.13	0.00	0.00	11,183.24
Marzo	2,398.02	2,584.43	0.00	0.00	0.00	20,586.45	2,700.00	5,809.13	11,636.54	0.00	953.52	84,773.92
Abril	33,830.73	0.00	920.00	0.00	0.00	33,564.45	0.00	0.00	13,454.70	706.00	0.00	6,798.85
Mayo	29,553.59	3,341.11	0.00	4,619.03	0.00	0.00	5,064.17	33,583.48	0.00	407.40	0.00	213,638.09
Junio	0.00	342.00	0.00	0.00	0.00	41,685.82	0.00	1,469.00	0.00	0.00	0.00	7,318.10
Julio	0.00	0.00	0.00	0.00	5,019.71	2,938.00	9,661.06	20,265.08	0.00	0.00	0.00	7,169.89
Agosto	0.00	1,189.05	0.00	4,747.46	7,156.83	9,490.61	2,581.89	0.00	0.00	0.00	162.00	12,628.36
Septiembre	0.00	630.00	0.00	0.00	1,775.04	0.00	4,024.00	160.00	0.00	0.00	0.00	202,159.99
Octubre	0.00	663.18	0.00	4,737.85	0.00	45,584.75	0.00	0.00	0.00	0.00	502.00	113,176.72
Noviembre	0.00	824.00	4,994.05	20,081.89	0.00	5,828.75	0.00	0.00	0.00	0.00	0.00	11,464.68
Diciembre	0.00	0.00	0.00	1,827.86	0.00	14,453.07	0.00	0.00	0.00	706.00	0.00	11,167.95

Fuente: Registros administrativos Departamento. Tramitación de planos, Ministerio de Obras Públicas y Comunicaciones (MOPC)

(m²) : Metros cuadrados

*: Cifras sujetas a rectificación

Cuadro 4.8
República Dominicana
Inversión en construcción por el sector privado y tipo de construcción, según mes, 2018¹
(en RD\$)

Mes	Total general	Almacenes	Anexos a viviendas	Anexos a apartamentos o edificios	Apartamentos o edificios de	Centros comerciales	Centros de recreación y deporte	Colegios y centros educativos	Comercios y viviendas conjuntos	Comercio y oficinas conjuntos	Comercios y almacenes conjuntos	Edificios institucionales
Total	108,188,886,057.76	112,107,142.50	5,321,006.25	622,164,324.95	87,484,842,273.63	86,939,490.00	7,169,250.00	231,033,802.50	1,591,448,028.10	1,018,876,005.25	6,663,782.95	40,663,500.00
Enero	2,773,580,627.54	0.00	0.00	0.00	2,532,779,695.88	0.00	0.00	0.00	0.00	0.00	2,424,709.60	33,787,500.00
Febrero	9,448,311,475.76	0.00	5,321,006.25	7,762,500.00	7,567,608,092.66	22,788,975.00	0.00	0.00	0.00	0.00	0.00	0.00
Marzo	10,108,026,056.79	0.00	0.00	0.00	8,290,184,753.66	0.00	0.00	0.00	23,896,275.00	0.00	1,721,375.00	6,876,000.00
Abril	8,908,892,073.04	0.00	0.00	0.00	7,286,481,184.84	64,150,515.00	0.00	0.00	0.00	0.00	2,517,698.35	0.00
Mayo	12,239,964,270.93	0.00	0.00	93,079,000.02	8,302,206,546.50	0.00	0.00	0.00	0.00	0.00	0.00	0.00
Junio	9,686,585,719.83	61,467,750.00	0.00	3,682,800.00	7,810,189,537.62	0.00	0.00	0.00	760,796,864.71	41,032,560.00	0.00	0.00
Julio	8,350,465,135.05	0.00	0.00	517,640,024.93	6,927,199,247.62	0.00	0.00	0.00	0.00	108,723,671.00	0.00	0.00
Agosto	7,780,389,943.93	40,677,000.00	0.00	0.00	6,923,805,681.56	0.00	0.00	0.00	3,249,720.00	190,928,816.25	0.00	0.00
Septiembre	10,781,108,245.22	0.00	0.00	0.00	7,375,755,626.82	0.00	0.00	0.00	654,423,483.39	150,864,964.50	0.00	0.00
Octubre	6,863,978,594.32	9,962,392.50	0.00	0.00	4,852,146,344.45	0.00	0.00	231,033,802.50	149,081,685.00	67,693,146.00	0.00	0.00
Noviembre	10,048,160,115.64	0.00	0.00	0.00	9,133,979,009.18	0.00	0.00	0.00	0.00	247,333,597.50	0.00	0.00
Diciembre	11,199,423,799.71	0.00	0.00	0.00	10,482,506,552.84	0.00	7,169,250.00	0.00	0.00	212,299,250.00	0.00	0.00

Cuadro 4.8, continuación

Mes	Edificios comerciales	Estación de combustibles	Estacionamientos	Estructuras especiales	Hospital, clínica, centro médico y similares)	Hoteles y aparta-hoteles	Industrias (naves industriales)	Remodelaciones y diseño edificios	Remodelaciones y diseño viviendas	Parques fotovoltaicos	Templos religiosos (iglesias)	Viviendas
Total	1,469,192,738.32	196,785,649.72	63,782,707.50	517,988,475.47	413,094,243.01	3,565,053,061.48	445,121,501.26	1,084,429,588.69	1,356,144,169.72	22,326,958.50	27,733,969.34	7,820,004,388.62
Enero	24,651,900.00	0.00	0.00	0.00	0.00	0.00	68,673,575.25	0.00	16,634,886.97	0.00	0.00	94,628,359.84
Febrero	457,369,588.57	32,023,147.25	0.00	0.00	150,485,960.00	29,669,490.00	26,576,035.88	0.00	975,134,627.30	0.00	0.00	173,572,052.85
Marzo	35,610,597.00	46,661,443.60	0.00	0.00	0.00	336,286,275.00	36,450,000.00	97,952,063.69	154,956,601.47	0.00	19,267,969.34	1,058,162,703.03
Abril	526,774,258.50	0.00	3,105,000.00	0.00	0.00	710,205,061.00	0.00	0.00	209,418,053.98	8,757,273.00	0.00	97,483,028.37
Mayo	424,786,394.25	57,317,571.37	0.00	64,085,270.47	0.00	0.00	85,647,775.13	534,478,803.00	0.00	4,812,412.50	0.00	2,673,550,497.69
Junio	0.00	5,386,500.00	0.00	0.00	0.00	878,863,815.75	0.00	21,186,750.00	0.00	0.00	0.00	103,979,141.75
Julio	0.00	0.00	0.00	0.00	81,319,302.00	55,480,262.00	129,816,810.00	428,411,972.00	0.00	0.00	0.00	101,873,845.50
Agosto	0.00	19,813,402.50	0.00	56,079,371.25	141,705,234.00	194,313,163.12	37,597,305.00	0.00	0.00	0.00	2,065,500.00	170,154,750.25
Septiembre	0.00	9,922,500.00	0.00	0.00	39,583,747.01	0.00	60,360,000.00	2,400,000.00	0.00	0.00	0.00	2,487,797,923.50
Octubre	0.00	11,040,585.00	0.00	63,067,750.00	0.00	928,992,796.87	0.00	0.00	0.00	0.00	6,400,500.00	544,559,592.00
Noviembre	0.00	14,620,500.00	60,677,707.50	307,338,183.75	0.00	123,933,796.87	0.00	0.00	0.00	0.00	0.00	160,277,320.84
Diciembre	0.00	0.00	0.00	27,417,900.00	0.00	307,308,400.87	0.00	0.00	0.00	8,757,273.00	0.00	153,965,173.00

Fuente: Registros administrativos Departamento Tramitación de planos, Ministerio de Obras Públicas y Comunicaciones (MOPC)

*: Cifras sujetas a rectificación



05 Comercio interno

Estadísticas Económicas 2019

Cuadro 5.1
República Dominicana:
Consumo en galones de derivados del petróleo por tipo combustible, según mes, 2018

Meses	Total	G.L.P. uso general	Gasolina Premium	Gasolina Premium exenta de impuestos	Gasolina regular	Gasolina regular exenta de impuestos	Kerosene	Avtur	Gasoil regular	Gasoil normal exento de impuestos	Gasoil regular exento de advalorem	Gasoil generación (interconectado)	Gasoil generación (no interconectado)
Total	1,247,452,104	480,872,112	155,484,773	131,987	143,122,726	0	3,761,129	68,814,299	190,778,359	673,794	0	5,979,186	147,021
Enero	108,585,109	38,887,874	14,683,031	9,066	13,496,125	0	282,475	7,246,712	15,749,365	59,837	0	354,267	47,469
Febrero	98,795,293	37,593,130	13,415,556	9,870	12,427,632	0	222,853	5,020,638	17,963,722	31,643	0	181,916	11,859
Marzo	111,382,365	42,719,879	13,575,196	13,788	13,236,646	0	328,894	6,283,112	18,239,446	42,441	0	137,641	0
Abril	99,814,229	38,894,795	11,789,002	10,813	11,383,759	0	312,779	5,854,613	16,090,403	68,582	0	348,801	0
Mayo	100,887,771	41,174,716	12,224,569	10,818	11,391,420	0	366,841	4,441,859	14,926,963	56,213	0	451,666	3,940
Junio	100,554,875	39,909,826	12,492,407	10,801	11,939,455	0	357,466	5,525,984	12,804,311	32,558	0	163,812	11,838
Julio	103,542,024	40,376,754	12,522,280	9,828	12,010,748	0	342,109	6,146,835	14,022,411	39,440	0	741,555	11,819
Agosto	103,386,343	40,644,691	12,673,532	13,709	11,704,632	0	297,751	5,795,897	14,378,864	43,880	0	461,651	11,824
Septiembre	92,111,163	37,379,159	11,423,786	9,842	10,172,222	0	234,775	5,003,669	11,575,574	17,271	0	428,755	0
Octubre	100,335,038	39,591,434	12,807,867	13,782	10,952,443	0	346,441	5,030,626	14,166,695	45,433	0	703,997	1,979
Noviembre	102,509,412	38,228,724	12,861,513	9,832	11,061,768	0	304,595	4,913,359	16,900,824	110,907	0	986,351	19,695
Diciembre	125,548,482	45,471,130	15,016,034	9,838	13,345,876	0	364,150	7,550,995	23,959,781	125,589	0	1,018,774	26,598

Cuadro 5. 1, continuación

Meses	Gasoil regular compensado a transportistas	Gasoil Premium	Gasoil Premium exento de impuestos	Gasoil Premium a precio especial	Gasoil óptimo	Gasoil óptimo exento de impuestos	Gasoil óptimo a precio especial	Gasoil a precio especial	Fuel oil para carga	Fuel oil generación eléctrica (interconectado)	Fuel oil generación eléctrica (no interconectado)	Fuel oil exonerado a Zonas Francas	Fuel oil a precio especial	Ifo-380
Total	0	0	0	0	52,083,628	157,849	2,339,434	446,387	4,900,121	13,995,020	8,403,575	3,772,015	111,588,689	0
Enero	0	0	0	0	5,269,557	33,180	2,339,434	0	281,825	631,580	664,575	429,314	8,119,423	0
Febrero	0	0	0	0	4,494,957	30,710	0	0	451,300	601,904	524,953	229,171	5,583,479	0
Marzo	0	0	0	0	4,998,414	18,797	0	0	546,024	693,138	689,978	278,184	9,580,787	0
Abril	0	0	0	0	4,199,274	9,873	0	0	427,891	1,105,799	712,763	226,041	8,379,041	0
Mayo	0	0	0	0	3,796,029	16,782	0	0	393,065	1,415,653	744,444	340,603	9,132,190	0
Junio	0	0	0	0	4,028,916	22,637	0	0	316,485	1,410,077	726,420	317,900	10,483,982	0
Julio	0	0	0	0	3,890,871	1,182	0	233,492	457,328	1,410,009	815,487	393,591	10,116,285	0
Agosto	0	0	0	0	3,814,924	3,939	0	0	302,851	1,492,640	835,689	362,726	10,547,143	0
Septiembre	0	0	0	0	3,353,882	988	0	0	249,856	1,316,112	680,641	336,684	9,927,947	0
Octubre	0	0	0	0	3,703,558	988	0	115,272	653,762	1,245,047	524,334	257,083	10,174,297	0
Noviembre	0	0	0	0	4,723,825	9,873	0	76,837	444,764	1,475,223	711,743	305,529	9,364,050	0
Diciembre	0	0	0	0	5,809,421	8,900	0	20,786	374,970	1,197,838	772,548	295,189	10,180,065	0

Fuente: Registros administrativos, Depto de Hidrocarburos, Ministerio de Industria y Comercio
Nota: Crudo, Nafta, Gas natural y Carbón mineral, Información no disponible



06 Turismo

Estadísticas Económicas 2019

Cuadro 6.1
República Dominicana
Evolución sector turismo por trimestre, según los principales indicadores, 2018

Principales indicadores	2018 ¹			
	Enero-marzo ¹	Enero-junio	Enero-septiembre	Enero-diciembre
Habitaciones hoteleras	79,290	79,218	78,724	78,599
Tasa de ocupación hotelera (%)	85.70	82.40	77.90	77.50
Ingresos por turismo (millones US\$)	2,069.80	3,978.00	5,808.30	7,560.70

Fuente: Asociación Nacional de Hoteles y Restaurantes ASONAHORES, y Banco Central de la República Dominicana (BCRD)

Incluye subsectores: hoteles, bares y restaurantes

¹: Cifras sujetas a rectificación

Cuadro 6.2
República Dominicana
Llegada de pasajeros vía aérea, dominicanos y extranjeros, residentes y no residentes, según el mes, 2018¹

Mes	Total residentes / no residentes	Total residentes	Dominicanos residentes	Extranjeros residentes	Total no residentes	Dominicanos no residentes	Extranjeros no residentes
Total	7,220,334	651,446	609,107	42,339	6,568,888	950,327	5,618,561
Enero	644,561	77,764	72,061	5,703	566,797	65,432	501,365
Febrero	594,850	34,871	32,330	2,541	559,979	58,872	501,107
Marzo	707,114	39,569	36,392	3,177	667,545	78,302	589,243
Abril	602,291	48,792	45,127	3,665	553,499	64,010	489,489
Mayo	553,661	47,483	44,519	2,964	506,178	70,121	436,057
Junio	632,854	46,047	42,970	3,077	586,807	88,810	497,997
Julio	731,822	66,153	62,261	3,892	665,669	104,534	561,135
Agosto	608,474	70,899	66,782	4,117	537,575	86,348	451,227
Septiembre	422,153	56,785	53,454	3,331	365,368	64,452	300,916
Octubre	469,228	54,246	51,042	3,204	414,982	64,161	350,821
Noviembre	539,571	54,090	50,209	3,881	485,481	68,527	416,954
Diciembre	713,755	54,747	51,960	2,787	659,008	136,758	522,250

Fuentes: Registros administrativos, Sector Turismo, Departamento de Cuentas Nacionales, Banco Central de la República Dominicana (BCRD)

¹: Cifras sujetas a rectificación

Cuadro 6.3
República Dominicana
Llegada pasajeros vía aérea, según nacionalidad y mes, 2018¹

Mes	Total no residentes, extranjeros+dominicanos	Extranjeros	Dominicanos	América del Norte	Canadá	Estados Unidos	México	América Central y el Caribe	Aruba	Caicos y Turcas, Islas	Costa Rica	Cuba	Curazao	El Salvador	Guadalupe	Guatemala	Haití
Total	6,568,888	5,618,561	950,327	3,174,206	892,020	2,237,519	44,667	239,884	835	1,431	12,003	36,689	1,429	7,205	544	9,242	20,354
Enero	566,797	501,365	65,432	283,059	127,845	152,690	2,524	12,293	20	66	1,085	1,953	55	289	12	525	1,293
Febrero	559,979	501,107	58,872	301,354	117,511	181,397	2,446	13,474	41	108	762	2,205	69	505	4	591	1,392
Marzo	667,545	589,243	78,302	383,112	135,103	244,584	3,425	16,981	33	112	1,098	2,383	25	566	24	826	1,885
Abril	553,499	489,489	64,010	287,311	95,651	188,301	3,359	17,111	61	98	1,017	2,437	95	552	32	909	1,511
Mayo	506,178	436,057	70,121	242,422	47,440	191,245	3,737	18,576	74	106	951	2,974	86	717	8	581	1,453
Junio	586,807	497,997	88,810	292,510	39,132	249,412	3,966	33,879	77	110	1,172	5,664	142	899	12	1,014	1,604
Julio	665,669	561,135	104,534	332,317	48,874	278,460	4,983	36,742	208	142	1,043	6,018	303	659	164	838	1,866
Agosto	537,575	451,227	86,348	252,680	49,438	199,184	4,058	19,071	49	191	803	3,691	143	757	188	705	1,624
Septiembre	365,368	300,916	64,452	134,753	28,630	102,638	3,485	15,637	46	136	777	2,621	111	488	16	545	1,473
Octubre	414,982	350,821	64,161	153,960	34,309	115,984	3,667	17,809	84	112	937	2,450	100	599	12	835	1,589
Noviembre	485,481	416,954	68,527	215,210	64,239	146,892	4,079	18,122	35	119	1,114	2,106	66	678	16	957	1,881
Diciembre	659,008	522,250	136,758	295,518	103,848	186,732	4,938	20,189	107	131	1,244	2,187	234	496	56	916	2,783

Cuadro 6.3, continuación

Mes	Honduras	Jamaica	Martinica	Panamá	Puerto Rico	Saint Martin	Trinidad y Tobago	Virgenes americanas, Islas	Otros	América del Sur	Argentina	Bolivia	Brasil	Chile	Colombia	Ecuador	Perú	Uruguay
Total	5,124	5,722	120	19,835	105,695	1,214	4,185	95	8,162	789,813	221,850	13,637	132,861	114,613	112,176	15,270	40,159	27,625
Enero	462	281	4	1,249	4,177	64	148	4	606	67,691	23,200	970	12,117	8,731	8,144	821	3,054	1,581
Febrero	288	364	8	1,575	4,700	32	251	0	579	58,261	17,863	521	8,404	11,664	5,294	1,341	3,699	1,329
Marzo	540	389	0	1,617	6,005	133	565	16	764	58,143	17,757	229	8,137	6,559	8,305	1,312	3,797	2,373
Abril	517	462	8	2,187	6,152	80	204	19	770	63,070	20,332	725	10,103	7,499	7,962	930	3,478	2,848
Mayo	392	654	0	1,275	8,283	64	284	5	669	75,011	24,837	1,077	12,063	10,218	8,088	1,473	3,573	3,563
Junio	445	646	0	1,322	19,459	142	371	0	800	69,032	19,692	965	11,383	10,101	10,839	821	2,417	3,152
Julio	561	535	28	1,976	20,470	166	947	7	811	70,088	19,124	1,339	10,926	11,461	10,015	1,431	4,158	2,042
Agosto	292	546	20	1,440	7,315	128	480	16	683	65,607	15,791	741	12,240	9,701	10,344	1,919	2,974	2,701
Septiembre	452	347	16	1,750	6,129	114	183	8	425	62,281	14,865	1,446	11,802	11,397	8,266	1,113	2,599	2,214
Octubre	440	560	0	1,589	7,381	117	260	0	744	70,457	16,828	1,253	11,395	12,684	11,025	1,718	4,557	2,730
Noviembre	409	545	16	2,089	7,196	17	247	0	631	62,242	16,947	1,696	11,584	7,323	9,453	1,318	2,842	2,195
Diciembre	326	393	20	1,766	8,428	157	245	20	680	67,930	14,614	2,675	12,707	7,275	14,441	1,073	3,011	897

Cuadro 6.3, continuación

Mes	Venezuela	Otros	Asia	China	Corea del Sur	India	Israel	Japón	Taiwán	Otros	Europa	Alemania	Austria	Bélgica	Bulgaria	Dinamarca	Escocia	España	Finlandia	Francia
Total	101,155	10,467	32,393	6,796	2,865	5,133	3,626	2,541	682	10,750	1,377,057	217,185	11,799	34,724	2,638	4,376	335	163,273	4,379	228,629
Enero	8,145	928	3,016	460	295	452	305	206	73	1,225	134,975	20,339	1,741	3,610	408	1,028	2	10,887	962	26,952
Febrero	7,705	441	2,902	414	271	540	311	187	42	1,137	124,726	19,225	1,384	2,911	422	1,038	34	9,814	1,281	29,383
Marzo	9,060	614	3,554	765	321	667	405	247	124	1,025	126,951	24,038	986	2,911	296	1,164	4	14,061	808	23,435
Abril	8,439	754	2,293	510	207	337	268	178	64	729	119,324	19,385	1,085	3,386	190	61	17	11,462	47	27,183
Mayo	8,828	1,291	2,804	645	123	419	284	168	71	1,094	96,779	17,451	682	2,114	213	54	15	10,562	30	16,271
Junio	8,361	1,301	2,653	549	236	393	232	147	73	1,023	99,633	13,822	749	2,622	112	67	93	15,719	90	11,576
Julio	8,583	1,009	2,837	603	285	408	246	186	44	1,065	118,608	14,392	926	3,803	117	180	92	17,969	32	16,612
Agosto	8,517	679	2,116	444	220	315	210	203	47	677	111,415	14,138	556	2,249	49	34	1	18,792	6	18,036
Septiembre	7,809	770	2,114	467	196	278	469	157	45	502	85,902	14,824	370	2,827	106	45	51	12,958	41	7,636
Octubre	7,624	643	1,937	403	237	307	227	196	33	534	106,419	16,763	541	2,120	206	48	16	12,642	50	13,851
Noviembre	8,030	854	3,090	806	277	556	280	294	46	831	117,670	22,674	1,447	3,100	306	65	2	12,594	120	15,148
Diciembre	10,054	1,183	3,077	730	197	461	389	372	20	908	134,655	20,134	1,332	3,071	213	592	8	15,813	912	22,546

Cuadro 6.3, continuación

Mes	Grecia	Holanda	Hungría	Inglaterra	Irlanda	Italia	Luxemburgo	Noruega	Polonia	Portugal	República Checa	Rumanía	Rusia	Suecia	Suiza	Ucrania	Otros	Resto del mundo	Australia	Otros
Total	1,208	31,444	4,827	187,492	1,569	82,581	959	1,781	40,011	42,824	7,895	6,678	224,064	11,950	36,621	19,762	8,053	5,208	1,693	3,515
Enero	142	3,399	926	11,432	63	10,226	87	467	5,769	2,378	963	805	21,449	3,749	3,238	3,015	938	331	204	127
Febrero	122	1,783	543	10,310	188	9,070	106	420	5,351	2,141	1,062	584	18,199	2,979	3,615	1,900	861	390	223	167
Marzo	173	2,725	507	11,642	96	7,290	165	137	2,304	2,382	865	400	20,893	2,619	4,014	2,359	677	502	232	270
Abril	125	2,863	157	16,650	177	7,430	168	34	1,263	3,860	798	635	17,087	287	3,182	1,225	567	380	145	235
Mayo	84	2,362	237	19,389	109	4,017	58	72	1,150	2,293	315	436	15,215	81	1,284	1,628	657	465	83	382
Junio	96	2,580	313	18,073	174	5,883	27	84	1,696	5,389	627	443	14,951	88	2,636	864	859	290	104	186
Julio	47	3,602	157	23,163	173	6,191	45	159	2,445	5,748	232	292	16,914	125	4,163	685	344	543	100	443
Agosto	73	2,903	119	20,498	75	7,958	45	48	2,306	7,106	198	281	13,386	57	1,658	521	322	338	126	212
Septiembre	80	1,493	294	16,137	145	3,672	16	56	3,342	3,624	450	429	14,557	47	1,531	775	396	229	48	181
Octubre	26	2,189	328	18,235	112	4,123	51	88	3,111	2,759	372	727	21,711	89	4,119	1,522	620	239	82	157
Noviembre	111	2,232	570	11,464	82	7,162	41	58	5,034	2,674	1,141	586	24,389	111	3,448	2,196	915	620	138	482
Diciembre	129	3,313	676	10,499	175	9,559	150	158	6,240	2,470	872	1,060	25,313	1,718	3,733	3,072	897	881	208	673

Fuente: Departamento de Cuentas Nacionales, Banco Central de la República Dominicana (BCRD)

¹: Cifras sujetas a rectificación

Cuadro 6.4
República Dominicana
Llegada pasajeros por vía aérea, motivo viaje y mes, 2018¹

Mes	Total	Recreación	Negocio	Conferencia/ Conversatorio	Estudio	Amigo/Particular	Otros
Total	7,220,334	6,554,112	95,706	23,795	47,740	436,790	62,191
Enero	644,561	590,786	8,445	1,863	878	36,460	6,129
Febrero	594,850	548,682	6,785	1,385	143	34,067	3,788
Marzo	707,114	653,636	9,982	2,335	770	34,067	6,324
Abril	602,291	547,632	9,017	2,218	274	38,857	4,293
Mayo	553,661	500,491	6,255	1,697	523	40,396	4,299
Junio	632,854	574,548	6,996	1,878	428	43,915	5,089
Julio	731,822	658,179	9,242	1,915	519	52,802	9,165
Agosto	608,474	551,820	7,456	1,524	339	41,283	6,052
Septiembre	422,153	374,250	7,437	1,437	249	34,071	4,709
Octubre	469,228	420,848	8,425	2,111	7,549	25,780	4,515
Noviembre	539,571	483,243	10,323	3,114	276	37,316	5,299
Diciembre	713,755	649,997	5,343	2,318	35,792	17,776	2,529

Fuente: Registros administrativos, Sector Turismo, Departamento de Cuentas Nacionales, Banco Central de la República Dominicana (BCRD)

¹: Cifras sujetas a rectificación

Cuadro 6.5
República Dominicana
Ingresos fiscales de la actividad turística, por mes, 2018¹
(En RD\$)

Ingresos fiscales relacionados con el turismo	Total general	2018 *											
		Enero	Febrero	Marzo	Abril	Mayo	Junio	Julio	Agosto	septiembre	Octubre	Noviembre	Diciembre
Total	9,803,874,106	817,536,860	771,896,168	865,994,645	863,249,228	708,944,745	773,348,824	848,478,146	1,046,141,946	838,170,867	701,934,073	778,397,842	789,780,762
Impuestos	7,169,440,810	633,362,675	602,818,114	617,378,264	694,713,199	588,005,063	578,400,143	646,576,830	715,260,030	592,349,031	465,478,490	508,952,715	526,146,256
Impuesto por salida de pasajeros al exterior, vía aérea	6,932,841,127	615,631,218	585,980,312	601,032,225	678,576,388	568,265,294	560,770,386	626,224,998	693,987,770	573,111,939	441,251,741	488,999,462	499,009,395
Impuesto salida de pasajeros al exterior, vía terrestre	236,599,683	17,731,457	16,837,802	16,346,039	16,136,811	19,739,769	17,629,757	20,351,832	21,272,260	19,237,092	24,226,749	19,953,253	27,136,861
Tasas	2,634,433,296	184,174,185	169,078,054	248,616,381	168,536,029	120,939,682	194,948,681	201,901,316	330,881,915	245,821,837	236,455,584	269,445,127	263,634,506
Tarjetas de turismo	2,634,433,296	184,174,185	169,078,054	248,616,381	168,536,029	120,939,682	194,948,681	201,901,316	330,881,915	245,821,837	236,455,584	269,445,127	263,634,506

Fuentes: Registros administrativos, Sector Turismo, Departamento de Cuentas Nacionales, Banco Central de la República Dominicana (BCRD)

¹: Cifras sujetas a rectificación

Cuadro 6.6
República Dominicana
Salida de extranjeros vía aérea, según nacionalidad y mes, 2018¹

Mes	Total	América del Norte	Canadá	Estados Unidos	México	América Central y el Caribe	Aruba	Caicos y Turcas, Islas	Costa Rica	Cuba	Curazao	El Salvador	Guadalupe	Guatemala	Haití
Total	5,651,341	3,223,921	902,928	2,279,542	41,451	292,266	555	1,734	13,334	41,527	1,550	7,858	1,910	7,084	31,404
Enero	548,284	312,724	123,885	186,497	2,342	20,431	86	128	1,048	2,269	250	555	100	539	3,773
Febrero	503,529	297,786	121,171	174,153	2,462	16,328	24	120	1,000	2,110	90	490	20	410	3,564
Marzo	584,676	380,984	143,481	234,533	2,970	17,777	15	70	980	3,728	100	599	30	650	2,771
Abril	538,212	346,117	116,871	225,848	3,398	22,203	17	240	980	2,997	50	610	50	650	2,840
Mayo	442,203	236,075	51,445	181,260	3,370	19,074	53	170	1,240	3,540	180	760	40	590	1,993
Junio	466,854	278,135	41,682	233,140	3,313	27,119	43	110	1,187	4,511	100	671	10	728	1,932
Julio	543,685	325,266	50,667	270,148	4,451	40,103	58	80	1,280	5,793	160	652	50	620	2,227
Agosto	509,551	279,538	50,843	224,476	4,219	31,587	111	210	1,050	4,688	190	661	920	520	2,108
Septiembre	333,967	155,318	29,646	121,857	3,815	23,198	29	169	928	3,856	90	653	510	440	1,758
Octubre	337,815	151,319	31,396	116,337	3,586	23,161	61	188	1,240	2,894	150	879	40	609	2,405
Noviembre	394,648	206,460	58,017	144,036	4,407	23,354	43	169	907	2,293	70	538	20	608	2,791
Diciembre	447,917	254,199	83,824	167,257	3,118	27,931	15	80	1,494	2,848	120	790	120	720	3,242

Cuadro 6.6, continuación

Mes	Honduras	Jamaica	Martinica	Panamá	Puerto Rico	Saint Martin	Trinidad y Tobago	Virgenes Americanas, Islas	Otros	América del Sur	Argentina	Bolivia	Brasil	Chile	Colombia
Total	5,858	5,061	80.00	52,113	110,164	1,350	3,337	20.00	7,327	743,618	189,495	7,835	102,638	99,783	119,766
Enero	290	368	0.00	3,190	7,167	160	80	0.00	428	68,043	20,390	1,375	9,402	9,029	10,675
Febrero	330	360	10.00	1,909	5,101	50	200	0.00	540	59,403	15,453	680	7,852	11,363	7,959
Marzo	290	430	0.00	2,511	4,843	70	220	0.00	470	53,976	14,717	240	7,657	7,538	7,822
Abril	420	430	0.00	3,847	7,742	80	500	0.00	750	50,675	12,203	500	6,352	5,524	8,719
Mayo	290	600	10	2,209	6,189	120	420	0.00	670	76,602	23,837	530	11,500	13,569	8,475
Junio	539	410	10	2,559	13,368	60	320	0.00	561	68,340	21,129	500	10,960	9,260	9,848
Julio	740	400	0.00	3,872	22,801	120	440	10	800	69,562	16,700	856	9,910	8,337	10,989
Agosto	580	310	10	5,340	13,499	210	430	0.00	750	67,202	16,813	140	9,077	8,288	9,848
Septiembre	560	329	20	5,049	7,999	150	189	0.00	469	55,026	11,514	647	6,468	6,359	9,357
Octubre	430	526	0.00	4,920	7,770	130	169	0.00	750	62,410	13,376	868	9,875	8,497	11,962
Noviembre	828	457	20	6,794	7,048	40	129	10	589	60,880	14,133	669	7,484	7,714	12,064
Diciembre	561	441	0.00	9,913	6,637	160	240	0.00	550	51,499	9,230	830	6,101	4,305	12,048

Cuadro 6.6, continuación

Mes	Ecuador	Perú	Uruguay	Venezuela	Otros	Asia	China	Corea del Sur	India	Israel	Japón	Taiwán	Otros	Europa	Alemania
Total	13,579	67,656	29,226	100,527	13,113	24,867	5,487	2,659	3,814	2,595	2,186	620	7,506	1,362,297	226,808
Enero	502	4,339	1,271	10,354	706	2,740	650	129	345	195	376	20	1,025	143,984	22,058
Febrero	1,009	6,390	1,220	6,777	700	2,420	390	320	440	330	200	90	650	127,231	23,181
Marzo	998	4,698	1,552	8,196	558	2,475	505	310	350	220	180	110	800	129,091	25,117
Abril	1,050	5,723	1,939	7,915	750	1,998	360	190	240	240	210	40	718	116,849	21,361
Mayo	870	4,288	4,007	8,606	920	2,219	452	220	310	280	100	70	787	107,492	18,801
Junio	970	2,969	3,789	7,785	1,130	2,541	449	240	370	210	220	30	1,022	90,408	14,200
Julio	950	6,718	3,874	8,977	2,251	1,716	390	220	290	190	120	50	456	106,447	16,703
Agosto	1,940	7,230	2,910	9,226	1,730	1,608	350	250	270	250	150	30	308	129,346	13,771
Septiembre	1,546	6,626	2,160	9,259	1,090	1,320	460	140	190	70	90	20	350	98,876	15,626
Octubre	1,653	5,697	2,506	7,098	878	1,847	389	170	279	290	140	40	539	98,838	18,130
Noviembre	997	6,325	2,805	7,141	1,548	2,068	560	330	359	140	180	50	449	101,644	18,269
Diciembre	1,094	6,653	1,193	9,193	852	1,915	532	140	371	180	220	70	402	112,091	19,591

Cuadro 6.6, continuación

Mes	Austria	Bélgica	Bulgaria	Dinamarca	Escocia	España	Finlandia	Francia	Grecia	Holanda	Hungría	Inglaterra	Irlanda	Italia	Luxemburgo
Total	7,141	40,414	2,009	2,976	130	174,649	4,372	224,631	1,026	36,881	1,725	185,451	1,109	76,039	1,417
Enero	1,492	4,528	269	479	40	17,984	1,133	24,315	89	4,265	486	11,507	149	10,492	407
Febrero	1,380	3,260	360	680	40	10,968	1,230	26,225	121	3,050	230	11,266	140	9,136	130
Marzo	659	3,126	150	877	0.00	13,327	1,069	27,651	130	3,286	339	13,524	110	8,270	100
Abril	610	3,386	520	100	0.00	12,787	40	23,599	130	3,446	70	14,233	160	7,760	450
Mayo	1,060	2,718	150	60	0.00	12,069	30	18,446	121	2,109	130	19,660	90	5,119	40
Junio	490	3,386	200	50	0.00	12,171	60	10,351	115	2,947	110	17,415	40	5,278	100
Julio	310	3,061	90	70	0.00	18,413	30	14,043	90	3,232	10	19,658	90	4,739	90
Agosto	190	3,940	50	40	0.00	22,946	10	22,559	80	3,490	10	21,360	40	7,180	0.00
Septiembre	200	3,980	10	50	0.00	15,728	30	13,279	0.00	1,970	20	17,627	70	3,992	30
Octubre	200	4,013	80	90	10	13,102	30	9,978	50	2,338	140	18,612	140	3,053	20
Noviembre	420	2,168	80	40	40	13,194	80	16,119	60	3,005	80	11,017	50	5,095	30
Diciembre	130	2,848	50	440	0.00	11,960	630	18,066	40	3,743	100	9,572	30	5,925	20

Cuadro 6.6, continuación

Mes	Noruega	Polonia	Portugal	República Checa	Rumanía	Rusia	Suecia	Suiza	Ucrania	Otros	Resto del mundo	Australia	Otros
Total	2,100	30,436	36,726	5,606	2,223	220,109	14,673	42,303	16,624	4,719	4,372	1,728	2,644
Enero	500	4,145	2,313	949	284	22,178	4,483	4,905	3,782	752	362	188	174
Febrero	640	4,032	1,530	890	375	17,887	3,620	3,950	2,240	670	361	270	91
Marzo	370	2,735	2,021	609	233	18,141	3,220	2,491	1,214	322	373	260	113
Abril	110	736	1,610	659	42	17,234	1,250	4,885	1,270	401	370	170	200
Mayo	40	1,309	3,559	510	370	16,543	250	2,508	1,040	760	741	130	611
Junio	100	559	3,937	500	203	14,287	260	2,329	1,000	320	311	60	251
Julio	110	1,161	5,962	220	50	13,291	240	3,813	610	361	591	110	481
Agosto	50	2,923	6,283	50	160	18,424	40	3,920	1,490	340	270	100	170
Septiembre	0.00	1,980	4,100	20	60	16,393	60	2,910	430	311	229	80	149
Octubre	30	3,484	1,818	370	290	18,554	40	3,375	730	161	240	120	120
Noviembre	100	3,066	1,758	659	86	21,846	30	3,264	928	160	242	120	122
Diciembre	50	4,306	1,835	170	70	25,331	1,180	3,953	1,890	161	282	120	162

Fuentes: Registros administrativos, Sector Turismo, Departamento de Cuentas Nacionales, Banco Central de la República Dominicana (BCRD)

¹: Cifras sujetas a rectificación

Cuadro 6.7
República Dominicana

Salida pasajeros vía aérea, dominicanos y extranjeros, residentes y no residentes, según mes, 2018¹

Mes	Total residentes / no residentes	Total residentes	Dominicanos residentes	Extranjeros residentes	Total no residentes	Dominicanos no residentes	Extranjeros no residentes
Total	7,285,506	547,795	513,758	34,037	6,737,711	1,086,370	5,651,341
Enero	705,278	35,571	33,578	1,993	669,707	121,423	548,284
Febrero	611,611	31,842	29,825	2,017	579,769	76,240	503,529
Marzo	718,191	44,953	42,279	2,674	673,238	88,562	584,676
Abril	670,188	38,717	36,399	2,318	631,471	93,259	538,212
Mayo	572,910	46,412	43,442	2,970	526,498	84,295	442,203
Junio	605,669	52,492	49,142	3,350	553,177	86,323	466,854
Julio	704,470	57,973	54,622	3,351	646,497	102,812	543,685
Agosto	673,872	47,609	44,886	2,723	626,263	116,712	509,551
Septiembre	479,776	46,243	43,763	2,480	433,533	99,566	333,967
Octubre	463,012	44,856	42,099	2,757	418,156	80,341	337,815
Noviembre	504,216	40,979	38,387	2,592	463,237	68,589	394,648
Diciembre	576,313	60,148	55,336	4,812	516,165	68,248	447,917

Fuentes: Registros administrativos, Sector Turismo, Departamento de Cuentas Nacionales, Banco Central de la República Dominicana (BCRD)

¹: Cifras sujetas a rectificación

Cuadro 6.8
República Dominicana
Tasa promedio de ocupación en alojamientos turísticos, según zona y mes, 2018

Meses	Total	Santo Domingo	Boca Chica Juan Dolio	Romana Bayahíbe	Punta Cana Bávaro	Puerto Plata ¹	Sosúa Cabarete	Samaná	Santiago
Promedio	77.5	60.7	71.4	85.9	83.4	60.3	57.0	73.0	60.5
Enero	84.1	56.9	90.7	88.6	86.5	80.4	78.4	84.8	54.2
Febrero	88.5	62.1	89.7	90.8	90.6	86.6	81.0	92.8	68.2
Marzo	84.5	63.5	85.9	88.1	86.2	82.3	78.0	88.6	61.1
Abril	83.9	58.6	71.0	91.1	89.8	69.0	66.2	85.5	70.0
Mayo	75.9	59.9	52.4	83.9	85.9	45.5	41.6	68.8	54.6
Junio	77.4	62.7	57.2	84.4	88.1	47.2	45.7	64.9	66.7
Julio	83.3	60.3	73.9	90.4	91.9	63.0	57.3	70.4	66.0
Agosto	74.6	57.5	68.5	84.0	82.2	56.4	45.4	65.6	56.9
Septiembre	60.1	54.5	56.3	74.8	64.1	41.6	38.4	58.2	51.8
Octubre	66.4	65.6	65.8	77.9	72.8	39.1	41.0	54.1	69.2
Noviembre	74.3	66.8	71.8	90.6	79.7	50.7	49.4	68.6	58.7
Diciembre	77.5	60.1	74.0	86.2	82.4	62.0	61.6	73.6	49.0

Fuente: Departamento de Cuentas Nacionales, Banco Central de la República Dominicana (BCRD)
¹: Puerto Plata incluye Playa Dorada, Costa Dorada y Cofresi

Cuadro 6.9
República Dominicana
Llegada de pasajeros vía marítima por mes y según puertos, 2018¹

Puertos	Total	Enero	Febrero	Marzo	Abril	Mayo	Junio	Julio	Agosto	Septiembre	Octubre	Noviembre	Diciembre
Total	982,319	139,874	103,473	131,007	58,989	43,528	64,506	67,202	53,794	44,942	53,915	98,454	122,635
Santo Domingo ²	113,672	14,320	11,526	20,623	7,879	4,724	6,193	9,120	5,628	3,466	3,109	10,456	16,628
Don Diego (Ferry)	59,492	2,122	2,208	4,448	2,980	4,724	6,193	9,120	5,628	3,466	3,109	4,969	10,525
Sans Soucí	54,180	12,198	9,318	16,175	4,899	0	0	0	0	0	0	5,487	6,103
Puerto Plata	518,121	60,341	28,578	41,726	23,138	29,159	47,970	43,618	38,499	37,051	46,372	57,826	63,843
La Romana ³	296,610	56,369	54,095	56,598	20,782	8,994	9,693	14,464	9,667	4,425	4,434	19,584	37,505
Samaná	44,330	8,844	9,274	10,865	5,181	651	0	0	0	0	0	4,912	4,603
CAP CANA	9,586	0	0	1,195	2,009	0	650	0	0	0	0	5,676	56

Fuente: Registros administrativos, Unidad de estadísticas, Dirección de Planificación y Desarrollo, Autoridad Portuaria Dominicana (APORDOM) y Registros administrativos, Sector Turismo, Departamento de Cuentas Nacionales, Banco Central de la República Dominicana (BCRD)

¹: Cifras sujetas a rectificación

²: El total de Santo Domingo, incluye el puerto de Don Diego y Sans Soucí

³: No Incluye el Fondeadero de Isla Catalina

Cuadro 6.10
República Dominicana
Movimiento internacional de pasajeros, entrada y salida por aeropuerto internacional, según mes, 2018¹

Mes	Total de pasajeros entrada	Total de pasajeros salida	Aeropuertos internacionales													
			Aeropuerto internacional Las Américas, Santo Domingo		Aeropuerto internacional Gregorio Luperón, Puerto Plata		Aeropuerto internacional Punta Cana		Aeropuerto internacional La Romana		Aeropuerto internacional del Cibao		Aeropuerto internacional Dr. Joaquín Balaquer, La Isabela		Aeropuerto internacional Profesor Juan Bosch, El Catey, Samaná	
			Entrada	Salida	Entrada	Salida	Entrada	Salida	Entrada	Salida	Entrada	Salida	Entrada	Salida	Entrada	Salida
Total	7,220,334	7,277,987	1,837,689	1,865,459	438,935	437,053	3,944,536	3,935,040	100,773	105,690	786,707	822,121	25,685	26,002	86,009	86,622
Enero	644,561	705,278	150,856	176,075	58,297	59,352	348,895	368,589	13,252	15,764	60,330	72,687	1,541	1,560	11,390	11,251
Febrero	594,850	611,611	124,676	134,741	54,591	54,846	337,754	339,659	13,172	15,272	52,471	54,957	1,520	1,561	10,666	10,575
Marzo	707,114	718,191	152,928	157,243	59,097	62,754	406,170	402,856	11,724	13,194	63,224	67,535	1,878	1,959	12,093	12,650
Abril	602,291	670,188	138,949	158,543	43,642	51,878	347,564	370,427	6,869	8,831	55,512	69,002	1,942	2,021	7,813	9,486
Mayo	553,661	572,910	146,591	153,596	23,197	25,559	316,362	319,477	3,771	4,586	57,992	63,471	1,805	1,886	3,943	4,335
Junio	632,854	605,669	159,429	153,817	24,934	23,721	358,002	344,590	6,100	5,666	76,666	70,927	2,219	1,909	5,504	5,039
Julio	731,822	704,470	184,537	179,245	32,021	29,777	405,619	394,506	6,848	6,302	93,522	85,301	2,228	2,340	7,047	6,999
Agosto	608,474	673,872	165,554	183,361	27,267	29,662	322,150	352,832	5,706	6,379	79,770	93,137	2,337	2,553	5,690	5,948
Septiembre	422,153	479,776	126,764	145,066	19,304	20,106	212,421	226,280	4,670	5,668	52,491	75,620	2,079	2,090	4,424	4,946
Octubre	469,228	455,493	136,409	139,011	21,733	21,039	244,086	225,789	5,874	4,887	55,665	58,402	2,203	3,235	3,258	3,130
Noviembre	539,571	504,216	149,534	138,354	27,879	23,901	288,010	272,482	8,232	7,314	58,684	55,205	2,277	2,293	4,955	4,667
Diciembre	713,755	576,313	201,462	146,407	46,973	34,458	357,503	317,553	14,555	11,827	80,380	55,877	3,656	2,595	9,226	7,596

Fuentes: Departamento de Estadísticas, Dirección General de Migración (DGM)

¹: Cifras sujetas a rectificación



07 Transporte

Estadísticas Económicas 2019

Cuadro 7.1
República Dominicana
Carga internacional vía marítima, embarcada y desembarcada por puerto, según mes, 2018¹
Valores en toneladas métricas (Tm)

Mes	Total		Amber Cove		Arroyo Barril, Samaná		Azua		Barahona		Boca Chica		Calderas		Cap Cana	
	Embarcada	Desembarcada	Embarcada	Desembarcada	Embarcada	Desembarcada	Embarcada	Desembarcada	Embarcada	Desembarcada	Embarcada	Desembarcada	Embarcada	Desembarcada	Embarcada	Desembarcada
Total	3,396,721	18,309,917	0	0	0	0	0	230,487	111,896	183,593	61,813	1,013,424	0	0	0	0
Enero	312,603	1,474,271	0	0	0	0	0	53,358	0	21,478	4,649	120,836	0	0	0	0
Febrero	279,907	1,199,601	0	0	0	0	0	0	3,215	21,755	0	65,617	0	0	0	0
Marzo	307,847	1,486,500	0	0	0	0	0	0	33,659	286	4,821	66,294	0	0	0	0
Abril	355,784	1,440,019	0	0	0	0	0	13,572	3,510	22,000	4,535	61,026	0	0	0	0
Mayo	307,420	1,495,296	0	0	0	0	0	9,201	0	31,127	7,042	128,311	0	0	0	0
Junio	340,278	1,658,001	0	0	0	0	0	6,423	2,903	22,050	9,518	64,502	0	0	0	0
Julio	237,585	1,631,076	0	0	0	0	0	53,954	10,088	0	7,502	122,432	0	0	0	0
Agosto	217,693	1,587,798	0	0	0	0	0	10,992	4,600	0	0	65,456	0	0	0	0
Septiembre	284,211	1,627,576	0	0	0	0	0	9,215	14,802	21,576	23,746	125,111	0	0	0	0
Octubre	256,108	1,547,998	0	0	0	0	0	50,878	14,052	0	0	65,148	0	0	0	0
Noviembre	255,482	1,543,200	0	0	0	0	0	9,726	8,015	21,505	0	62,858	0	0	0	0
Diciembre	241,803	1,618,580	0	0	0	0	0	13,168	17,052	21,816	0	65,833	0	0	0	0

Cuadro 7.1, continuación

Mes	Multimodal Caucedo		Haina Occidental		Haina Oriental		La Cana		La Romana		Luperón, Puerto Plata		Manzanillo, Monte Cristi		Pedernales	
	Embarcada	Desembarcada	Embarcada	Desembarcada	Embarcada	Desembarcada	Embarcada	Desembarcada	Embarcada	Desembarcada	Embarcada	Desembarcada	Embarcada	Desembarcada	Embarcada	Desembarcada
Total	984,856	3,148,295	296,785	5,354,520	739,105	3,997,043	0	580,729	250,377	57,442	7	0	141,804	137,550	17,443	30,557
Enero	74,683	237,081	59,744	474,130	58,688	285,702	0	54,940	26,309	0	0	0	14,311	1,168	0	0
Febrero	69,872	211,316	32,243	351,780	59,255	282,507	0	25,423	22,459	15,008	0	0	1,085	84	0	0
Marzo	86,430	246,378	10,810	465,404	69,954	362,331	0	52,884	29,747	7,641	0	0	10,725	29,313	0	29,969
Abril	74,596	229,472	30,290	371,784	87,857	389,706	0	65,031	61,631	0	0	0	15,157	109	0	0
Mayo	88,169	263,582	37,262	422,559	60,721	311,315	0	64,918	20,137	0	0	0	12,418	198	0	588
Junio	106,612	251,608	7,500	520,470	61,730	403,664	0	24,028	58,208	14,927	0	0	10,497	32,229	0	0
Julio	88,436	277,020	17,722	410,234	51,945	352,622	0	65,649	2,350	7,715	0	0	8,339	164	10,918	0
Agosto	80,523	271,380	7,640	499,999	65,939	352,873	0	63,712	0	0	0	0	15,923	3,693	0	0
Septiembre	72,372	260,801	35,919	477,975	45,875	322,551	0	58,749	0	0	0	0	5,670	30,671	6,525	0
Octubre	81,229	293,448	27,107	431,351	63,517	311,779	0	31,150	0	4,372	0	0	21,702	6,370	0	0
Noviembre	83,432	313,310	12,507	502,158	62,655	286,910	0	67,460	17,329	7,779	0	0	11,981	4,614	0	0
Diciembre	78,502	292,899	18,041	426,676	50,969	335,083	0	6,785	12,207	0	7	0	13,996	28,937	0	0

Cuadro 7.1, continuación

Mes	Plaza Marina, Santo Domingo		Puerto Plata		Punta Catalina		San Pedro De Macorís		Santa Bárbara		Santo Domingo	
	Embarcada	Desembarcada	Embarcada	Desembarcada	Embarcada	Desembarcada	Embarcada	Desembarcada	Embarcada	Desembarcada	Embarcada	Desembarcada
Total	0	250,160	164,635	1,123,923	0	38,516	398,505	1,764,299	62	3	229,433	399,375
Enero	0	20,799	9,103	86,269	0	0	50,668	98,567	12	0	14,436	19,943
Febrero	0	29,734	9,391	84,152	0	0	67,992	99,047	0	0	14,395	13,178
Marzo	0	0	11,584	64,167	0	0	32,934	147,723	0	0	17,183	14,110
Abril	0	20,959	10,211	134,792	0	0	51,954	107,700	0	0	16,043	23,868
Mayo	0	30,430	18,344	82,953	0	0	46,726	117,474	14	1	16,587	32,639
Junio	0	21,279	22,163	100,082	0	0	45,016	178,151	0	0	16,131	18,588
Julio	0	32,039	12,351	92,224	0	0	5,983	195,359	0	0	21,951	21,664
Agosto	0	6,618	9,660	87,873	0	0	9,734	186,706	20	0	23,654	38,496
Septiembre	0	20,826	17,210	81,798	0	0	31,668	188,250	3	0	30,421	30,053
Octubre	0	31,002	18,964	120,124	0	0	3,009	140,958	0	0	26,528	61,418
Noviembre	0	0	12,795	84,904	0	0	27,762	142,085	11	2	18,995	39,889
Diciembre	0	36,474	12,859	104,585	0	38,516	25,059	162,279	2	0	13,109	85,529

Fuente: Registros administrativos, unidad de estadísticas, Dirección de Planificación y Desarrollo, Autoridad Portuaria Dominicana, (APORDOM)

¹: Cifras sujetas a rectificación

Cuadro 7.2

República Dominicana

Carga internacional vía marítima, embarcada y desembarcada por tipo de carga, según mes, 2018¹

Valores en toneladas métricas (Tm)

Mes	Total		Suelta		En contenedores		A granel sólida		A granel líquida		Total carga en tránsito	
	Embarcada	Desembarcada	Embarcada	Desembarcada	Embarcada	Desembarcada	Embarcada	Desembarcada	Embarcada	Desembarcada	Embarcada	Desembarcada
Total	3,396,721	18,309,916	598,673	1,429,594	1,907,485	4,845,743	632,849	4,723,260	257,714	7,311,319	3,520,648	3,643,443
Enero	312,603	1,474,271	49,587	121,603	149,255	366,847	82,252	358,188	31,509	627,633	252,087	294,648
Febrero	279,907	1,199,601	52,374	91,509	141,214	333,755	30,212	244,678	56,107	529,659	297,296	317,046
Marzo	307,847	1,486,500	36,114	150,355	162,049	383,708	99,257	348,109	10,427	604,328	339,472	344,837
Abril	355,784	1,440,019	82,527	130,989	158,196	365,664	90,935	368,648	24,126	574,718	325,363	353,954
Mayo	307,420	1,495,296	57,188	149,215	167,266	438,785	57,629	348,647	25,337	558,649	383,549	342,431
Junio	340,278	1,658,001	57,570	93,873	172,046	386,895	91,429	512,698	19,233	664,535	313,435	285,027
Julio	237,585	1,631,076	43,754	139,002	162,519	429,912	18,044	358,035	13,268	704,127	260,306	318,659
Agosto	217,693	1,587,798	33,781	103,442	166,113	426,560	17,799	486,921	0.00	570,875	301,682	297,423
Septiembre	284,211	1,627,576	45,940	107,421	159,708	383,962	44,819	428,141	33,744	708,052	275,001	235,641
Octubre	256,108	1,547,998	59,789	124,294	162,615	439,050	28,504	455,679	5,200	528,975	221,472	293,436
Noviembre	255,482	1,543,200	34,713	89,502	156,405	449,889	36,008	354,419	28,356	649,390	263,061	275,531
Diciembre	241,803	1,618,580	45,336	128,389	150,099	440,716	35,961	459,097	10,407	590,378	287,924	284,810

Fuente: Registros administrativos, unidad de estadísticas, Dirección de Planificación y Desarrollo, Autoridad Portuaria Dominicana (APORDOM)

¹: Cifras sujetas a rectificación

Nota: El total general no incluye la carga en tránsito.

Cuadro 7.3
República Dominicana
Buques para el comercio exterior y transporte de pasajeros por puerto, según mes, 2018¹

Mes	Total de buques	Amber Cove**	Arroyo Barril, Samaná	Azua	Barahona	Andrés, Boca Chica	Calderas	Cap Cana	Multimodal Caucedo	Haina Occidental	Haina Oriental	La Cana	La Romana	Luperón, Puerto Plata	Manzanillo, Monte Cristi	Pedernales	Plaza Marina, Santo Domingo	Puerto Plata	Punta Catalina	San Pedro de Macorís	Santa Bárbara, Samaná	Santo Domingo
Total	4,917	152	3	19	42	61	41	5	1,082	441	1,277	28	164	186	94	7	16	567	1	257	78	396
Enero	461	19	0	4	4	4	3	0	103	40	117	3	30	17	9	0	1	41	0	22	7	37
Febrero	410	10	1	0	4	3	5	0	94	30	101	2	29	15	7	0	2	38	0	23	14	32
Marzo	473	13	1	0	7	6	3	1	98	31	116	3	31	43	10	2	0	39	0	19	15	35
Abril	420	8	0	3	3	3	1	1	89	41	114	3	14	31	4	1	1	46	0	20	4	33
Mayo	422	8	0	1	2	8	3	0	99	41	102	2	9	23	7	1	2	48	0	25	9	32
Junio	414	11	0	1	3	8	5	1	90	35	107	1	9	19	6	0	1	55	0	28	5	29
Julio	373	10	0	3	2	4	4	0	88	34	102	3	6	8	6	2	2	50	0	20	1	28
Agosto	377	9	0	1	1	3	4	0	87	40	110	2	2	8	8	0	1	43	0	20	2	36
Septiembre	372	10	1	1	4	6	5	0	79	38	97	3	1	4	11	1	1	51	0	27	1	31
Octubre	389	13	0	2	4	6	3	0	86	37	108	1	3	3	11	0	2	61	0	15	4	30
Noviembre	383	18	0	1	4	3	2	2	81	37	97	4	12	4	9	0	0	47	0	19	9	34
Diciembre	423	23	0	2	4	7	3	0	88	37	106	1	18	11	6	0	3	48	1	19	7	39

Fuente: Registros administrativos, Unidad de estadísticas, Dirección de Planificación y Desarrollo, Autoridad Portuaria Dominicana (APORDOM)

¹: Cifras sujetas a rectificación

Cuadro 7.4
República Dominicana
Buques para el comercio exterior y transporte de pasajeros por mes, según el tipo de buque, 2018¹

Tipo de buque	Total	Enero	Febrero	Marzo	Abril	Mayo	Junio	Julio	Agosto	Septiembre	Octubre	Noviembre	Diciembre
Total	4,917	461	410	473	420	422	414	373	377	372	389	383	423
Barcaza	127	11	10	9	9	12	13	9	6	13	15	11	9
Carguero	3,021	272	246	259	250	268	244	242	256	246	261	234	243
Cruceros	334	55	47	51	23	11	14	13	11	11	14	35	49
Dragas	5	0	0	3	1	0	0	0	0	0	0	1	0
Ferry	156	12	12	15	12	14	13	13	13	13	13	12	14
Graneleros	307	27	18	24	33	24	34	26	27	22	23	19	30
Pesquero	6	2	1	0	1	1	0	0	0	1	0	0	0
Remolcador	131	10	10	9	9	13	15	9	6	12	14	12	12
Tanquero	582	54	41	49	46	50	53	52	44	49	42	51	51
Velero	1	0	1	0	0	0	0	0	0	0	0	0	0
Yate	228	17	23	54	33	28	25	9	8	4	6	7	14
Otros ²	19	1	1	0	3	1	3	0	6	1	1	1	1

Fuente: Registros administrativos, Unidad de estadísticas, Dirección de Planificación y Desarrollo, Autoridad Portuaria Dominicana (APORDOM)

¹: Cifras sujetas a rectificación

²: Incluye buques escuelas, militares, Lanchas y científicos

Cuadro 7.5
República Dominicana
Buques para el comercio exterior y transporte de pasajeros por mes, según país de nacionalidad o propiedad de los buques, 2018¹

País de nacionalidad o de propiedad del buque y tipo de buque	Total general	Enero	Febrero	Marzo	Abril	Mayo	Junio	Julio	Agosto	Septiembre	Octubre	Noviembre	Diciembre
Total	4,917	461	410	473	420	422	414	373	377	372	389	383	423
Alemania	61	7	5	8	5	5	4	5	4	6	1	8	3
Carguero	55	7	4	5	5	4	4	5	4	6	1	7	3
Yate	6	0	1	3	0	1	0	0	0	0	0	1	0
Antigua y Barbuda	258	17	25	15	21	24	25	28	16	22	22	25	18
Carguero	241	17	21	14	18	24	23	23	16	21	21	25	18
Granelero	8	0	1	0	2	0	1	3	0	1	0	0	0
Remolcador	5	0	3	0	0	0	1	1	0	0	0	0	0
Tanquero	2	0	0	1	0	0	0	0	0	0	1	0	0
Yate	2	0	0	0	1	0	0	1	0	0	0	0	0
Antillas Holandesas	0	0	0	0	0	0	0	0	0	0	2	0	0
Granelero	0	0	0	0	0	0	0	0	0	0	2	0	0
Argentina	0	0	0	0	0	0	0	0	1	0	0	0	0
Otros	0	0	0	0	0	0	0	0	1	0	0	0	0
Australia	2	0	1	0	0	1	0	0	0	0	0	0	0
Yate	2	0	1	0	0	1	0	0	0	0	0	0	0
Austria	0	0	0	0	0	1	0	1	0	0	0	0	0
Yate	0	0	0	0	0	1	0	1	0	0	0	0	0
Bahamas	96	8	6	4	9	9	7	6	9	9	6	13	10
Carguero	40	3	2	2	3	3	4	4	3	2	4	5	5
Crucero	18	2	3	1	4	0	0	0	0	0	0	5	3
Granelero	34	3	1	1	1	4	3	2	6	7	2	2	2
Tanquero	2	0	0	0	1	0	0	0	0	0	0	1	0
Yate	2	0	0	0	0	2	0	0	0	0	0	0	0
Barbados	2	0	0	0	0	1	0	0	1	0	0	0	0
Tanquero	2	0	0	0	0	1	0	0	1	0	0	0	0
Belgica	2	0	0	1	0	0	0	0	0	0	0	1	0
Yate	1	0	0	1	0	0	0	0	0	0	0	0	0
Tanquero	0	0	0	0	0	0	0	0	0	0	0	1	0
Bermudas	0	6	3	0	0	3	1	2	4	2	3	3	2
Carguero	0	1	0	0	0	3	0	1	2	0	1	0	2
Crucero	0	4	2	0	0	0	0	0	0	1	0	2	0
Granelero	0	0	0	0	0	0	0	1	0	0	0	0	0
Tanquero	0	1	1	0	0	0	1	0	2	1	2	1	0
Bolivia	6	0	1	2	2	0	0	0	0	1	0	0	0
Carguero	6	0	1	2	2	0	0	0	0	1	0	0	0

Cuadro 7.5, continuación

País de nacionalidad o de propiedad del buque y tipo de buque	Total general	Enero	Febrero	Marzo	Abril	Mayo	Junio	Julio	Agosto	Septiembre	Octubre	Noviembre	Diciembre
Brasil	2	0	1	0	0	0	0	0	1	0	0	0	0
Granelero	1	0	1	0	0	0	0	0	0	0	0	0	0
Otros	1	0	0	0	0	0	0	0	1	0	0	0	0
Canada	39	2	5	12	6	2	6	0	1	1	3	0	1
Dragas	4	0	0	3	1	0	0	0	0	0	0	0	0
Granelero	1	0	0	0	0	0	0	0	0	0	1	0	0
Yate	34	2	5	9	5	2	6	0	1	1	2	0	1
Chile	1	0	0	0	0	0	0	0	1	0	0	0	0
Otros	1	0	0	0	0	0	0	0	1	0	0	0	0
China	12	0	0	2	1	0	2	0	3	2	1	1	0
Carguero	10	0	0	2	1	0	1	0	3	2	1	0	0
Granelero	1	0	0	0	0	0	1	0	0	0	0	0	0
Otros	1	0	0	0	0	0	0	0	0	0	0	1	0
Chipre	123	6	5	9	12	10	8	7	15	7	13	14	17
Carguero	97	4	4	6	8	9	5	6	12	7	9	13	14
Granelero	24	2	1	3	4	1	2	1	3	0	4	0	3
Tanquero	2	0	0	0	0	0	1	0	0	0	0	1	0
Colombia	3	1	1	0	0	0	0	0	0	1	0	0	0
Carguero	3	1	1	0	0	0	0	0	0	1	0	0	0
Corea del Sur	8	2	2	0	1	1	1	0	0	0	0	1	0
Carguero	8	2	2	0	1	1	1	0	0	0	0	1	0
Costa Rica	1	0	0	1	0	0	0	0	0	0	0	0	0
Yate	1	0	0	1	0	0	0	0	0	0	0	0	0
Curazao	5	0	3	0	0	0	1	1	0	0	0	0	0
Barcaza	4	0	2	0	0	0	1	1	0	0	0	0	0
Carguero	1	0	1	0	0	0	0	0	0	0	0	0	0
Dinamarca	11	1	2	1	1	2	1	0	0	1	1	0	1
Carguero	4	0	0	1	1	1	0	0	0	1	0	0	0
Crucero	1	0	0	0	0	0	0	0	0	0	0	0	1
Tanquero	6	1	2	0	0	1	1	0	0	0	1	0	0
Dominica	1	0	0	1	0	0	0	0	0	0	0	0	0
Barcaza	0	0	0	0	0	0	0	0	0	0	0	0	0
Remolcador	0	0	0	0	0	0	0	0	0	0	0	0	0
Yate	1	0	0	1	0	0	0	0	0	0	0	0	0
Egipto	42	0	1	2	4	4	5	4	4	5	4	4	5
Carguero	42	0	1	2	4	4	5	4	4	5	4	4	5
España	6	2	0	0	0	1	0	0	2	0	0	1	0
Carguero	2	0	0	0	0	0	0	0	2	0	0	0	0
Dragas	1	0	0	0	0	0	0	0	0	0	0	1	0
Tanquero	2	1	0	0	0	1	0	0	0	0	0	0	0
Yate	1	1	0	0	0	0	0	0	0	0	0	0	0

Cuadro 7.5, continuación

País de nacionalidad o de propiedad del buque y tipo de buque	Total general	Enero	Febrero	Marzo	Abril	Mayo	Junio	Julio	Agosto	Septiembre	Octubre	Noviembre	Diciembre
Estados Unidos	280	21	19	41	31	24	33	15	16	22	20	20	18
Barcaza	82	6	5	7	7	8	9	4	6	8	7	8	7
Carguero	5	0	0	1	0	0	1	0	0	2	1	0	0
Crucero	2	0	0	0	1	0	0	0	0	0	1	0	0
Granelero	2	0	0	0	0	0	0	1	0	0	1	0	0
Otros	5	0	0	0	0	0	2	0	0	1	1	0	1
Pesquero	1	1	0	0	0	0	0	0	0	0	0	0	0
Remolcador	62	5	2	4	4	3	5	4	6	9	8	8	4
Yate	121	9	12	29	19	13	16	6	4	2	1	4	6
Filipinas	7	0	0	2	1	1	0	0	0	1	0	1	1
Granelero	4	0	0	2	0	1	0	0	0	0	0	1	0
Tanquero	2	0	0	0	1	0	0	0	0	0	0	0	1
Carguero	1	0	0	0	0	0	0	0	0	1	0	0	0
Francia	25	1	2	5	1	5	1	1	1	0	1	1	6
Barcaza	1	0	0	0	0	0	0	0	0	0	1	0	0
Carguero	1	0	0	0	0	0	0	0	0	0	0	0	1
Crucero	3	0	0	1	0	0	0	0	0	0	0	0	2
Otros	1	0	0	0	0	1	0	0	0	0	0	0	0
Tanquero	4	0	0	0	0	1	1	1	0	0	0	0	1
Yate	15	1	2	4	1	3	0	0	1	0	0	1	2
Gibraltar	13	4	1	3	0	1	1	1	0	1	0	0	1
Carguero	2	0	0	2	0	0	0	0	0	0	0	0	0
Granelero	1	1	0	0	0	0	0	0	0	0	0	0	0
Tanquero	9	3	1	1	0	1	0	1	0	1	0	0	1
Yate	1	0	0	0	0	0	1	0	0	0	0	0	0
Grecia	166	14	12	15	13	14	13	15	13	14	16	13	14
Carguero	1	0	0	0	1	0	0	0	0	0	0	0	0
Granelero	1	0	0	0	0	0	0	0	0	0	1	0	0
Ferry	156	12	12	15	12	14	13	13	13	13	13	12	14
Tanquero	8	2	0	0	0	0	0	2	0	1	2	1	0
Guadalupe	1	0	0	0	1	0	0	0	0	0	0	0	0
Tanquero	1	0	0	0	1	0	0	0	0	0	0	0	0
Guyana	1	0	0	0	0	0	0	0	0	1	0	0	0
Carguero	1	0	0	0	0	0	0	0	0	1	0	0	0
Holanda	3	0	0	1	1	1	0	0	0	0	0	0	0
Crucero	2	0	0	1	1	0	0	0	0	0	0	0	0
Yate	1	0	0	0	0	1	0	0	0	0	0	0	0

Cuadro 7.5, continuación

País de nacionalidad o de propiedad del buque y tipo de buque	Total general	Enero	Febrero	Marzo	Abril	Mayo	Junio	Julio	Agosto	Septiembre	Octubre	Noviembre	Diciembre
Honduras	10	1	2	3	1	2	0	1	0	0	0	0	0
Carguero	10	1	2	3	1	2	0	1	0	0	0	0	0
Hong Kong	67	5	6	4	6	3	9	9	3	5	5	6	6
Carguero	33	5	3	4	3	1	2	4	1	2	4	3	1
Granelero	19	0	2	0	1	1	6	2	0	2	1	2	2
Tanquero	15	0	1	0	2	1	1	3	2	1	0	1	3
Indonesia	1	0	1	0	0	0	0	0	0	0	0	0	0
Tanquero	1	0	1	0	0	0	0	0	0	0	0	0	0
Irlanda	2	2	0	0	0	0	0	0	0	0	0	0	0
Granelero	2	2	0	0	0	0	0	0	0	0	0	0	0
Islandia	1	0	0	0	0	1	0	0	0	0	0	0	0
Granelero	1	0	0	0	0	1	0	0	0	0	0	0	0
Islas Bermudas	3	0	0	3	0	0	0	0	0	0	0	0	0
Carguero	2	0	0	2	0	0	0	0	0	0	0	0	0
Crucero	1	0	0	1	0	0	0	0	0	0	0	0	0
Tanquero	0	0	0	0	0	0	0	0	0	0	0	0	0
Isla Caimán	6	1	1	1	1	1	0	0	0	0	0	0	1
Carguero	5	1	1	1	0	1	0	0	0	0	0	0	1
Yate	1	0	0	0	1	0	0	0	0	0	0	0	0
Islas Cook	32	2	2	4	0	4	4	4	0	0	4	4	4
Carguero	5	0	0	0	0	0	2	2	0	0	1	0	0
Barcaza	12	1	1	2	0	2	0	0	0	0	2	2	2
Remolcador	15	1	1	2	0	2	2	2	0	0	1	2	2
Isla Man	25	3	1	4	2	1	3	2	2	2	0	3	2
Granelero	3	0	0	0	1	0	0	0	0	0	0	1	1
Tanquero	22	3	1	4	1	1	3	2	2	2	0	2	1
Islas Marshall	285	27	22	23	24	18	27	24	22	25	26	18	29
Barcaza	4	1	0	0	0	1	0	1	0	1	0	0	0
Carguero	93	5	3	5	4	5	8	3	9	12	17	8	14
Crucero	3	0	0	1	0	1	1	0	0	0	0	0	0
Granelero	41	7	2	0	5	3	8	3	0	5	1	3	4
Remolcador	6	1	0	0	1	2	0	1	0	0	1	0	0
Tanquero	137	13	16	17	14	6	10	16	13	7	7	7	11
Yate	1	0	1	0	0	0	0	0	0	0	0	0	0
Italia	133	23	19	23	12	8	5	2	3	6	2	12	18
Carguero	32	2	1	2	4	3	3	2	3	3	2	4	3
Crucero	73	15	15	18	6	0	0	0	0	0	0	5	14
Granelero	15	4	3	3	1	2	2	0	0	0	0	0	0
Tanquero	13	2	0	0	1	3	0	0	0	3	0	3	1

Cuadro 7.5, continuación

País de nacionalidad o de propiedad del buque y tipo de buque	Total general	Enero	Febrero	Marzo	Abril	Mayo	Junio	Julio	Agosto	Septiembre	Octubre	Noviembre	Diciembre
Jamaica	74	12	11	11	6	8	2	6	6	2	4	2	4
Carguero	72	12	11	10	6	8	2	6	5	2	4	2	4
Tanquero	1	0	0	0	0	0	0	0	1	0	0	0	0
Granelero	1	0	0	1	0	0	0	0	0	0	0	0	0
Japón	16	1	1	0	3	1	1	1	1	1	2	2	2
Carguero	16	1	1	0	3	1	1	1	1	1	2	2	2
Liberia	807	83	74	82	82	83	69	66	60	57	48	55	48
Carguero	717	78	69	76	76	72	61	58	50	50	41	45	41
Granelero	29	0	1	2	3	3	3	2	8	1	2	2	2
Tanquero	61	5	4	4	3	8	5	6	2	6	5	8	5
Luxemburgo	42	6	5	5	5	4	5	5	4	3	0	0	0
Carguero	39	5	4	4	5	4	5	5	4	3	0	0	0
Tanquero	2	0	1	1	0	0	0	0	0	0	0	0	0
Yate	1	1	0	0	0	0	0	0	0	0	0	0	0
Malasia	2	0	1	0	0	0	0	0	1	0	0	0	0
Carguero	1	0	1	0	0	0	0	0	0	0	0	0	0
Yate	1	0	0	0	0	0	0	0	1	0	0	0	0
Malta	323	33	27	33	28	23	26	18	22	21	24	30	38
Carguero	152	11	10	10	12	17	13	11	18	11	15	10	14
Crucero	69	15	16	15	5	0	0	0	0	0	0	8	10
Granelero	10	1	0	1	4	1	0	1	0	0	1	0	1
Tanquero	92	6	1	7	7	5	13	6	4	10	8	12	13
México	2	0	0	0	0	0	1	0	1	0	0	0	0
Otros	2	0	0	0	0	0	1	0	1	0	0	0	0
Moldova	33	3	3	2	3	2	3	3	4	3	3	3	1
Carguero	32	3	3	2	3	2	3	3	3	3	3	3	1
Granelero	1	0	0	0	0	0	0	0	1	0	0	0	0
Montenegro	1	0	0	0	0	0	0	0	0	0	1	0	0
Granelero	1	0	0	0	0	0	0	0	0	0	1	0	0
Noruega	43	4	3	6	3	5	4	2	5	3	2	6	0
Carguero	4	0	0	0	0	1	1	0	1	0	1	0	0
Crucero	2	0	1	0	0	0	0	0	0	0	0	1	0
Tanquero	34	4	1	5	3	3	3	2	4	3	1	5	0
Yate	3	0	1	1	0	1	0	0	0	0	0	0	0
Nueva Zelanda	2	0	0	0	1	1	0	0	0	0	0	0	0
Yate	2	0	0	0	1	1	0	0	0	0	0	0	0

Cuadro 7.5, continuación

País de nacionalidad o de propiedad del buque y tipo de buque	Total general	Enero	Febrero	Marzo	Abril	Mayo	Junio	Julio	Agosto	Septiembre	Octubre	Noviembre	Diciembre
Países Bajos	56	7	6	6	3	6	2	3	2	5	2	5	9
Carguero	26	2	1	5	1	2	2	1	2	3	2	3	2
Crucero	17	4	3	1	0	0	0	0	0	0	0	2	7
Otros	1	0	1	0	0	0	0	0	0	0	0	0	0
Tanquero	10	0	1	0	1	4	0	2	0	2	0	0	0
Granelero	0	0	0	0	1	0	0	0	0	0	0	0	0
Yate	0	1	0	0	0	0	0	0	0	0	0	0	0
Panamá	647	64	46	48	39	59	59	52	59	53	64	46	58
Barcaza	13	0	0	0	0	1	3	0	0	4	4	1	0
Carguero	323	36	28	23	21	30	28	24	30	24	32	22	25
Crucero	134	15	7	12	6	10	13	13	11	10	13	12	12
Granelero	73	4	5	5	5	7	6	8	7	5	4	5	12
Pesquero	3	0	1	0	1	0	0	0	0	1	0	0	0
Remolcador	7	0	0	0	0	2	2	1	0	0	1	1	0
Tanquero	93	9	5	8	6	9	7	6	11	9	9	5	9
Yate	1	0	0	0	0	0	0	0	0	0	1	0	0
Perú	4	0	2	0	0	1	0	0	1	0	0	0	0
Carguero	3	0	2	0	0	1	0	0	0	0	0	0	0
Otros	1	0	0	0	0	0	0	0	1	0	0	0	0
Portugal	206	14	17	14	12	12	15	19	15	18	26	20	24
Carguero	194	13	14	13	11	11	14	19	15	18	25	18	23
Granelero	8	1	1	1	1	0	1	0	0	0	1	1	1
Tanquero	4	0	2	0	0	1	0	0	0	0	0	1	0
Qatar	1	1	0	0	0	0	0	0	0	0	0	0	0
Tanquero	1	1	0	0	0	0	0	0	0	0	0	0	0
Reino Unido	64	3	2	6	11	8	6	3	6	3	5	3	8
Carguero	19	0	0	1	4	5	1	1	2	2	1	0	2
Granelero	4	0	0	1	1	0	0	0	0	0	1	0	1
Remolcador	1	0	0	0	0	0	0	0	0	0	0	0	1
Tanquero	25	1	1	1	5	2	3	2	3	1	2	2	2
Yate	15	2	1	3	1	1	2	0	1	0	1	1	2
República Dominicana	65	7	2	3	4	4	3	6	7	5	9	5	10
Barcaza	2	2	0	0	0	0	0	0	0	0	0	0	0
Carguero	53	3	2	3	3	3	3	6	7	4	8	5	6
Pesquero	2	1	0	0	0	1	0	0	0	0	0	0	0
Yate	5	0	0	0	1	0	0	0	0	1	1	0	2
Remolcador	3	1	0	0	0	0	0	0	0	0	0	0	2
Rumania	24	3	1	3	3	3	0	0	2	0	2	3	4
Carguero	24	3	1	3	3	3	0	0	2	0	2	3	4

Cuadro 7.5, continuación

País de nacionalidad o de propiedad del buque y tipo de buque	Total general	Enero	Febrero	Marzo	Abril	Mayo	Junio	Julio	Agosto	Septiembre	Octubre	Noviembre	Diciembre
Rusia	1	0	0	1	0	0	0	0	0	0	0	0	0
Yate	1	0	0	1	0	0	0	0	0	0	0	0	0
San Cristobal y Nieves	8	2	1	3	1	1	0	0	0	0	0	0	0
Carguero	8	2	1	3	1	1	0	0	0	0	0	0	0
San Martin	14	1	0	0	1	0	0	0	3	4	4	1	0
Carguero	13	1	0	0	0	0	0	0	3	4	4	1	0
Yate	1	0	0	0	1	0	0	0	0	0	0	0	0
San Vicente	143	13	14	11	16	10	14	9	8	11	12	11	14
Barcaza	5	1	1	0	2	0	0	0	0	0	1	0	0
Carguero	106	10	9	8	10	6	10	9	8	8	8	10	10
Granelero	2	0	0	1	0	0	0	0	0	0	0	0	1
Remolcador	30	2	4	2	4	4	4	0	0	3	3	1	3
Singapur	484	40	38	42	38	39	40	43	38	41	45	38	42
Carguero	450	37	36	39	35	37	35	38	36	38	44	36	39
Granelero	17	2	0	3	3	1	1	2	2	1	0	2	0
Tanquero	17	1	2	0	0	1	4	3	0	2	1	0	3
ST. John	10	2	2	2	0	0	0	0	2	0	1	0	1
Carguero	10	2	2	2	0	0	0	0	2	0	1	0	1
ST. Thomas	3	0	0	0	0	1	0	1	0	0	1	0	0
Carguero	3	0	0	0	0	1	0	1	0	0	1	0	0
Suecia	3	1	0	0	2	0	0	0	0	0	0	0	0
Otros	1	1	0	0	0	0	0	0	0	0	0	0	0
Yate	2	0	0	0	2	0	0	0	0	0	0	0	0
Suiza	3	0	1	0	0	1	0	0	0	0	0	0	1
Carguero	1	0	1	0	0	0	0	0	0	0	0	0	0
Yate	2	0	0	0	0	1	0	0	0	0	0	0	1
Taiwan	3	0	0	0	3	0	0	0	0	0	0	0	0
Otros	3	0	0	0	3	0	0	0	0	0	0	0	0
Tanzania	27	5	2	3	0	2	2	3	3	4	0	1	2
Barcaza	0	0	0	0	0	0	0	0	0	0	0	0	0
Carguero	25	4	2	3	0	2	1	3	3	4	0	1	2
Remolcador	1	0	0	0	0	0	1	0	0	0	0	0	0
Tanquero	1	1	0	0	0	0	0	0	0	0	0	0	0
Togo	9	0	0	0	0	0	3	2	0	2	1	1	0
Remolcador	7	0	0	0	0	0	3	2	0	2	0	0	0
Carguero	1	0	0	0	0	0	0	0	0	0	0	1	0
Tanquero	1	0	0	0	0	0	0	0	0	0	1	0	0
Tonga	1	0	0	0	0	0	0	0	0	0	1	0	0
Tanquero	1	0	0	0	0	0	0	0	0	0	1	0	0

Cuadro 7.5, continuación

País de nacionalidad o de propiedad del buque y tipo de buque	Total general	Enero	Febrero	Marzo	Abril	Mayo	Junio	Julio	Agosto	Septiembre	Octubre	Noviembre	Diciembre
Turquia	1	0	0	0	0	0	0	0	0	0	1	0	0
Tanquero	1	0	0	0	0	0	0	0	0	0	1	0	0
Trinidad y Tobago	1	0	0	1	0	0	0	0	0	0	0	0	0
Remolcador	1	0	0	1	0	0	0	0	0	0	0	0	0
Vanuatu	17	0	2	1	0	0	2	3	4	2	1	2	0
Barcaza	2	0	1	0	0	0	0	1	0	0	0	0	0
Carguero	14	0	1	0	0	0	2	2	4	2	1	2	0
Yate	1	0	0	1	0	0	0	0	0	0	0	0	0
Venezuela	1	0	0	0	0	0	0	0	1	0	0	0	0
Otros	1	0	0	0	0	0	0	0	1	0	0	0	0

Fuente: Registros administrativos, unidad de estadísticas, Dirección de Planificación y Desarrollo, Autoridad Portuaria Dominicana (APORDOM)
 †: Cifras sujetas a rectificación

Cuadro 7.6
República Dominicana
TEUS* movilizados para importación, exportación y tránsito según mes y puertos, 2018²

Mes y puerto	Importación	Exportación	Movimiento de contenedores en tránsito		Total TEUS ¹
			Entrada cargados y vacíos	Salida cargados y vacíos	
Total	601,526	583,035	357,628	355,823	1,898,012
Enero	46,408	48,923	30,309	26,649	152,289
Multimodal Caucedo	23,793	28,087	28,731	24786	105,397
Haina Oriental	18,415	16,361	1,578	1517	37,871
Manzanillo	512	856	0	0	1,368
Puerto Plata	1,225	1,682	0	346	3,253
Santo Domingo	2,463	1,937	0	0	4,400
Febrero	40,246	40,338	29,451	28,122	138,157
Multimodal Caucedo	17,757	19,582	27,643	26,174	91,156
Haina Oriental	18,118	15,640	1,788	1,682	37,228
Manzanillo	494	796	0	0	1,290
Puerto Plata	1,540	2,010	20	266	3,836
Santo Domingo	2,337	2,310	0	0	4,647
Marzo	49,247	43,431	33,869	34,005	160,552
Multimodal Caucedo	23,400	20,865	31,532	31,599	107,396
Haina Oriental	21,271	17,658	2,330	2,196	43,455
Manzanillo	488	344	0	0	832
Puerto Plata	1,590	1,944	7	210	3,751
Santo Domingo	2,498	2,620	0	0	5,118
Abril	45,873	48,759	31,506	30,994	157,132
Multimodal Caucedo	20,509	25,450	29,315	28,919	104,193
Haina Oriental	20,939	18,497	2,180	1,932	43,548
Manzanillo	290	446	0	0	736
Puerto Plata	1,597	1,894	11	143	3,645
Santo Domingo	2,538	2,472	0	0	5,010
Mayo	53,086	42,689	33,312	34,509	163,596
Multimodal Caucedo	25,892	18,190	31,155	32,164	107,401
Haina Oriental	22,723	19,040	2,157	2,046	45,966
Manzanillo	538	384	0	0	922
Puerto Plata	1,642	2,095	0	299	4,036
Santo Domingo	2,291	2,980	0	0	5,271
Junio	49,438	52,586	28,399	33,295	163,718
Multimodal Caucedo	24,181	31,828	26,068	30,853	112,930
Haina Oriental	20,620	16,067	2,327	2,210	41,224
Manzanillo	290	388	0	0	678
Puerto Plata	1,811	2,159	4	232	4,206
Santo Domingo	2,536	2,144	0	0	4,680

Cuadro 7.6, continuación

Mes y puerto	Importación	Exportación	Movimiento de contenedores en tránsito		Total TEUS ¹
			Entrada cargados y vacíos	Salida cargados y vacíos	
Julio	50,157	47,167	30,299	25,650	153,273
Multimodal Caucedo	24,837	25,465	27,862	23,153	101,317
Haina Oriental	20,851	17,356	2,433	2,215	42,855
Manzanillo	272	204	0	0	476
Puerto Plata	1,478	2,315	4	282	4,079
Santo Domingo	2,719	1,827	0	0	4,546
Agosto	52,706	52,167	29,959	30,358	165,190
Multimodal Caucedo	26,936	27,794	27,860	27,634	110,224
Haina Oriental	21,621	19,263	2,097	2,528	45,509
Manzanillo	548	410	0	0	958
Puerto Plata	1,692	2,062	2	196	3,952
Santo Domingo	1,909	2,638	0	0	4,547
Septiembre	50,426	44,039	24,205	29,146	147,816
Multimodal Caucedo	24,874	22,246	23,861	26,693	97,674
Haina Oriental	20,058	17,168	335	2,180	39,741
Manzanillo	428	446	0	0	874
Puerto Plata	2,144	2,429	9	273	4,855
Santo Domingo	2,922	1,750	0	0	4,672
Octubre	54,024	50,598	28,566	25,287	158,475
Multimodal Caucedo	26,945	26,979	26,682	22,951	103,557
Haina Oriental	21,818	18,172	1,871	2,065	43,926
Manzanillo	696	484	0	0	1,180
Puerto Plata	1,778	2,224	13	271	4,286
Santo Domingo	2,787	2,739	0	0	5,526
Noviembre	56,634	57,489	29,196	27,521	170,840
Multimodal Caucedo	31,106	29,178	27,278	25,426	112,988
Haina Oriental	20,972	23,411	1,889	1,841	48,113
Manzanillo	294	432	0	0	726
Puerto Plata	1,627	1,960	29	254	3,870
Santo Domingo	2,635	2,508	0	0	5,143
Diciembre	53,281	54,849	28,557	30,287	166,974
Multimodal Caucedo	27,068	32,749	26,500	28,075	114,392
Haina Oriental	22,274	17,147	2,048	2,024	43,493
Manzanillo	430	358	0	0	788
Puerto Plata	977	1,962	9	188	3,136
Santo Domingo	2,532	2,633	0	0	5,165

Fuente: Registros administrativos, unidad de estadísticas, Dirección de Planificación y Desarrollo, Autoridad Portuaria Dominicana (APORDOM)

¹:TEUS: Unidad de medida de capacidad inexacta del transporte marítimo equivalente a 20 pies²: Cifras sujetas a rectificación

Cuadro 7.7
República Dominicana
Vuelos internacionales por aeropuerto y tipo de vuelo, según el mes, 2018

Mes	Total	Total de vuelos regulares	Total de vuelos chárteres	Aeropuerto internacional								
				Las Américas, Dr. José Francisco Peña Gómez			General Gregorio Luperón, Puerto Plata			Punta Cana, La Altagracia		
				Total de vuelos	Vuelos regulares	Vuelos chárteres	Total de vuelos	Vuelos regulares	Vuelos chárteres	Total de vuelos	Vuelos regulares	Vuelos chárteres
Total	107,383	90,106	17,277	32,986	29,463	3,523	6,018	5,085	933	46,654	39,538	7,116
Enero	9,723	8,059	1,664	2,711	2,524	187	758	612	146	4,184	3,493	691
Febrero	8,688	7,055	1,633	2,211	2,020	191	702	563	139	3,970	3,251	719
Marzo	10,100	8,315	1,785	2,617	2,339	278	836	675	161	4,771	3,932	839
Abril	9,110	7,595	1,515	2,553	2,257	296	681	570	111	4,207	3,557	650
Mayo	8,124	6,838	1,286	2,605	2,298	307	353	298	55	3,720	3,151	569
Junio	8,912	7,355	1,557	2,675	2,359	316	337	302	35	4,198	3,402	796
Julio	10,305	8,520	1,785	3,128	2,785	343	417	351	66	4,768	3,846	922
Agosto	9,294	7,934	1,360	3,047	2,716	331	383	327	56	3,987	3,402	585
Septiembre	7,314	6,386	928	2,652	2,365	287	285	267	18	2,701	2,435	266
Octubre	7,498	6,505	993	2,660	2,401	259	316	279	37	2,904	2,584	320
Noviembre	8,227	7,028	1,199	2,797	2,496	301	386	340	46	3,288	2,963	325
Diciembre	10,088	8,516	1,572	3,330	2,903	427	564	501	63	3,956	3,522	434

Cuadro 7.7, continuación

Mes	Aeropuerto internacional											
	La Romana			Presidente Juan Bosch, El Catey, Samaná			Dr. Joaquín Balaguer, La Isabela, Santo Domingo			Cibao, Santiago		
	Total de vuelos	Vuelos regulares	Vuelos chárteres	Total de vuelos	Vuelos regulares	Vuelos chárteres	Total de vuelos	Vuelos regulares	Vuelos chárteres	Total de vuelos	Vuelos regulares	Vuelos chárteres
Total	2,463	1,139	1,324	1,071	871	200	6,294	2,186	4,108	11,897	11,824	73
Enero	455	188	267	141	131	10	491	135	356	983	976	7
Febrero	415	172	243	137	127	10	431	107	324	822	815	7
Marzo	332	192	140	159	147	12	480	130	350	905	900	5
Abril	199	102	97	117	108	9	486	138	348	867	863	4
Mayo	85	38	47	54	43	11	436	143	293	871	867	4
Junio	114	50	64	66	45	21	495	178	317	1,027	1,019	8
Julio	107	54	53	89	54	35	569	215	354	1,227	1,215	12
Agosto	101	54	47	66	38	28	534	228	306	1,176	1,169	7
Septiembre	74	40	34	59	39	20	508	213	295	1,035	1,027	8
Octubre	76	39	37	43	34	9	549	220	329	950	948	2
Noviembre	195	76	119	49	31	18	611	225	386	901	897	4
Diciembre	310	134	176	91	74	17	704	254	450	1,133	1,128	5

Fuente: Registros administrativos, Departamento de Estadísticas, Instituto Dominicano de Aviación Civil (IDAC)

Nota: Excluye pasajeros menores de 2 años de edad

Cuadro 7.8
República Dominicana
Movimiento de pasajeros embarcados y desembarcados por aeropuertos en vuelos internacionales, según mes, 2018

Mes	Total de pasajeros embarcados	Total de pasajeros desembarcados	Aeropuerto internacional					
			Las Américas, Dr. José Francisco Peña Gómez		General Gregorio Luperón, Puerto Plata		Punta Cana, La Altagracia	
			Embarcados	Desembarcados	Embarcados	Desembarcados	Embarcados	Desembarcados
Total	7,291,086	7,221,622	1,901,219	1,875,565	442,201	428,997	3,929,992	3,928,749
Enero	694,640	642,977	174,496	154,956	56,895	54,156	364,864	347,965
Febrero	613,996	592,514	137,159	126,542	57,368	52,899	339,290	337,170
Marzo	707,609	698,194	158,199	153,237	62,950	59,102	396,525	400,509
Abril	669,430	602,693	157,713	140,745	52,770	42,951	372,343	347,889
Mayo	573,816	553,874	155,083	148,221	26,925	23,011	319,572	316,065
junio	600,779	633,548	156,683	161,712	24,296	25,184	338,991	356,704
Julio	713,086	735,458	181,135	188,185	29,579	31,836	401,241	404,852
Agosto	666,686	605,834	183,848	168,339	30,320	26,572	346,785	318,786
Sepiembre	489,522	424,718	151,760	131,424	20,811	19,321	229,926	211,414
Octubre	468,490	474,488	143,420	143,109	21,666	21,315	232,028	243,022
Noviembre	511,280	542,131	147,273	154,967	24,066	26,838	272,296	287,616
Diciembre	581,752	715,193	154,450	204,128	34,555	45,812	316,131	356,757

Cuadro 7.8, continuación

Mes	Aeropuerto internacional							
	La Romana		Presidente Juan Bosch, El Catey, Samaná		Dr. Joaquín Balaguer, La Isabela, Santo Domingo		Cibao, Santiago	
	Embarcados	Desembarcados	Embarcados	Desembarcados	Embarcados	Desembarcados	Embarcados	Desembarcados
Total	101,214	95,608	81,161	81,271	23,217	24,539	812,082	786,893
Enero	15,032	12,932	10,848	11,166	1,668	1,282	70,837	60,520
Febrero	14,967	12,663	9,789	9,765	1,316	1,244	54,107	52,231
Marzo	12,338	10,789	10,462	10,492	1,647	1,844	65,488	62,221
Abril	8,660	6,796	9,370	7,530	1,857	1,763	66,717	55,019
Mayo	4,109	3,337	4,276	3,724	1,682	1,670	62,169	57,846
junio	4,750	5,781	4,612	5,448	1,747	1,902	69,700	76,817
Julio	6,693	6,440	6,851	7,050	2,185	2,644	85,402	94,451
Agosto	6,205	5,290	5,874	5,820	2,558	2,199	91,096	78,828
Sepiembre	5,360	4,444	4,905	3,947	1,867	1,884	74,893	52,284
Octubre	4,898	5,623	2,889	2,837	2,120	2,079	61,469	56,503
Noviembre	7,212	7,985	3,746	4,455	2,163	2,198	54,524	58,072
Diciembre	10,990	13,528	7,539	9,037	2,407	3,830	55,680	82,101

Fuente: Registros administrativos, Departamento de Estadísticas, Instituto Dominicano de Aviación Civil (IDAC)

Nota: Excluye pasajeros menores de 2 años de edad

Cuadro 7.9
República Dominicana
Pasajeros embarcados y desembarcados en vuelos regulares internacionales, según aeropuertos y meses, 2018

Mes	Total de pasajeros embarcados	Total de pasajeros desembarcados	Aeropuerto internacional					
			Las Américas, Dr. José Francisco Peña Gómez		General Gregorio Luperón, Puerto Plata		Punta Cana, La Altagracia	
			Embarcados	Desembarcados	Embarcados	Desembarcados	Embarcados	Desembarcados
Total	6,560,737	6,509,753	1,865,712	1,840,967	373,172	371,250	3,355,482	3,356,160
Enero	618,992	574,098	173,159	154,432	45,437	45,920	307,344	291,339
Febrero	536,305	521,087	135,450	125,631	46,030	43,305	280,734	280,414
Marzo	630,697	623,787	155,905	150,471	51,241	49,789	336,441	340,863
Abril	604,808	546,569	154,298	138,016	44,081	36,569	321,862	302,482
Mayo	521,994	502,119	152,329	145,588	23,138	20,324	276,007	271,115
Junio	532,171	558,547	153,974	159,203	22,016	22,825	278,171	289,969
Julio	625,195	645,763	178,187	184,598	25,723	27,452	324,744	327,583
Agosto	603,447	552,968	180,169	165,067	26,314	23,671	294,915	275,757
Septiembre	452,203	389,960	148,595	128,859	18,207	16,585	202,838	185,314
Octubre	429,803	435,077	140,224	140,014	18,604	19,092	203,043	212,733
Noviembre	472,921	503,005	144,066	151,603	21,382	24,981	246,237	260,169
Diciembre	532,201	656,773	149,356	197,485	30,999	40,737	283,146	318,422

Cuadro 7.9, continuación

Mes	Aeropuerto internacional							
	La Romana		Presidente Juan Bosch, El Catey, Samaná		Dr. Joaquín Balaguer, La Isabela, Santo Domingo		Cibao, Santiago	
	Embarcados	Desembarcados	Embarcados	Desembarcados	Embarcados	Desembarcados	Embarcados	Desembarcados
Total	77,189	75,110	62,895	64,064	14,323	15,351	811,964	786,851
Enero	11,476	10,775	9,800	10,542	952	570	70,824	60,520
Febrero	10,272	9,876	9,169	9,079	601	567	54,049	52,215
Marzo	10,805	9,727	9,872	9,715	947	1,007	65,486	62,215
Abril	8,263	6,650	8,571	6,893	1,016	940	66,717	55,019
Mayo	4,029	3,101	3,394	3,236	929	913	62,168	57,842
Junio	4,010	4,776	3,283	3,768	1,022	1,192	69,695	76,814
Julio	5,515	5,537	4,149	4,311	1,486	1,831	85,391	94,451
Agosto	5,873	5,179	3,287	3,021	1,798	1,446	91,091	78,827
Septiembre	3,631	2,748	2,835	2,985	1,217	1,193	74,880	52,276
Octubre	2,712	3,097	2,404	2,312	1,350	1,326	61,466	56,503
Noviembre	3,729	4,435	1,520	2,275	1,464	1,471	54,523	58,071
Diciembre	6,874	9,209	4,611	5,927	1,541	2,895	55,674	82,098

Fuente: Registros administrativos, Departamento de Estadísticas, Instituto Dominicano de Aviación Civil (IDAC)

Nota : Excluye pasajeros menores de 2 años de edad

Cuadro 7.10
República Dominicana
Pasajeros embarcados y desembarcados en vuelos charters internacionales, según aeropuertos y meses, 2018

Mes	Total de pasajeros embarcados	Total de pasajeros desembarcados	Aeropuerto internacional					
			Las Américas, Dr. José Francisco Peña Gómez		General Gregorio Luperón, Puerto Plata		Punta Cana, La Altagracia	
			Embarcados	Desembarcados	Embarcados	Desembarcados	Embarcados	Desembarcados
Total	730,349	711,869	35,507	34,598	69,029	57,747	574,510	572,589
Enero	75,648	68,879	1,337	524	11,458	8,236	57,520	56,626
Febrero	77,691	71,427	1,709	911	11,338	9,594	58,556	56,756
Marzo	76,912	74,407	2,294	2,766	11,709	9,313	60,084	59,646
Abril	64,622	56,124	3,415	2,729	8,689	6,382	50,481	45,407
Mayo	51,822	51,755	2,754	2,633	3,787	2,687	43,565	44,950
junio	68,608	75,001	2,709	2,509	2,280	2,359	60,820	66,735
julio	87,891	89,695	2,948	3,587	3,856	4,384	76,497	77,269
Agosto	63,239	52,866	3,679	3,272	4,006	2,901	51,870	43,029
Septiembre	37,319	34,758	3,165	2,565	2,604	2,736	27,088	26,100
Octubre	38,687	39,411	3,196	3,095	3,062	2,223	28,985	30,289
Noviembre	38,359	39,126	3,207	3,364	2,684	1,857	26,059	27,447
Diciembre	49,551	58,420	5,094	6,643	3,556	5,075	32,985	38,335

Cuadro 7.10, continuación

Mes	Aeropuerto internacional							
	La Romana		Presidente Juan Bosch, El Catey, Samaná		Dr. Joaquín Balaguer, La Isabela, Santo Domingo		Cibao, Santiago	
	Embarcados	Desembarcados	Embarcados	Desembarcados	Embarcados	Desembarcados	Embarcados	Desembarcados
Total	24,025	20,498	18,266	17,207	8,894	9,188	118	42
Enero	3,556	2,157	1,048	624	716	712	13	0
Febrero	4,695	2,787	620	686	715	677	58	16
Marzo	1,533	1,062	590	777	700	837	2	6
Abril	397	146	799	637	841	823	0	0
Mayo	80	236	882	488	753	757	1	4
junio	740	1,005	1,329	1,680	725	710	5	3
julio	1,178	903	2,702	2,739	699	813	11	0
Agosto	332	111	2,587	2,799	760	753	5	1
Septiembre	1,729	1,696	2,070	962	650	691	13	8
Octubre	2,186	2,526	485	525	770	753	3	0
Noviembre	3,483	3,550	2,226	2,180	699	727	1	1
Diciembre	4,116	4,319	2,928	3,110	866	935	6	3

Fuente: Registros administrativos, Departamento de Estadísticas, Instituto Dominicano de Aviación Civil (IDAC)

Nota: Excluye pasajeros menores de 2 años de edad

Cuadro 7.11
República Dominicana
Vehículos registrados, según el mes, 2018¹

Mes	Total	Automóviles ²	Autobuses	Jeeps	Carga	Motocicletas	Volteo	Máquinas pesadas	Otros ³
Total	233,796	34,231	3,827	24,976	11,270	158,085	433	527	447
Enero	20,961	3,865	373	2,686	1,039	12,809	40	112	37
Febrero	18,432	3,207	329	2,409	1,004	11,307	42	100	34
Marzo	20,755	3,573	333	2,959	1,127	12,636	58	21	48
Abril	17,417	3,283	316	2,329	858	10,500	24	71	36
Mayo	18,194	3,657	424	2,323	1,011	10,648	29	48	54
Junio	19,007	3,391	377	2,271	929	11,919	41	30	49
Julio	20,259	3,314	378	2,087	991	13,412	24	15	38
Agosto	18,678	2,712	304	1,729	815	12,971	30	71	46
Septiembre	14,541	2,082	254	1,588	721	9,839	16	22	19
Octubre	17,783	1,881	247	1,519	764	13,309	25	11	27
Noviembre	23,042	2,027	287	1,790	1,167	17,648	68	18	37
Diciembre	24,727	1,239	205	1,286	844	21,087	36	8	22

Fuente: Registros administrativos, Gerencia de Estudios Económicos y Tributarios, Dirección General de Impuestos Internos (DGII)

¹ Incluye privados, públicos urbanos e interurbanos

² Incluye camiones y camionetas

³ Incluye Remolques, Ambulancias, Montacargas y Fúnebres

Cuadro 7.12
República Dominicana
Datos generales del transporte en autobuses de la OMSA en Santo Domingo, según el mes, 2018¹

Mes	Recaudaciones (RD\$)	Promedio de recaudaciones diarias (RD\$)	Promedio diario de pasajeros	Días en operación	Número de pasajeros a la fecha
Total	323,368,265	10,631,531	723,967	365	22,017,693
Enero	25,574,635	824,988	55,209	31	1,711,483
Febrero	24,713,575	882,628	59,122	28	1,655,414
Marzo	25,873,875	834,641	55,837	31	1,730,958
Abril	24,879,045	829,302	55,402	30	1,662,058
Mayo	27,463,630	885,924	59,244	31	1,836,549
Junio	26,923,240	897,441	60,002	30	1,800,061
Julio	28,175,675	908,893	60,792	31	1,884,543
Agosto	27,825,610	897,600	60,019	31	1,860,591
Septiembre	27,649,935	921,665	61,571	30	1,847,138
Octubre	30,761,405	992,303	69,399	31	2,151,383
Noviembre	27,386,800	912,893	70,946	30	2,128,386
Diciembre	26,140,840	843,253	56,424	31	1,749,129

Fuente: Registros administrativos, Oficina Metropolitana de Servicios y Autobuses (OMSA)

¹ Cifras sujetas a rectificación

Cuadro 7.13
República Dominicana
Datos generales del servicios de autobuses de la OMSA en Santiago 2018¹

Mes	Recaudaciones (RD\$)	Promedio de recaudaciones diarias (RD\$)	Promedio diario de pasajeros	Días en operación	Pasajeros
Total	39,711,995	1,307,373	85,348	365	2,590,965
Enero	2,469,275	79,654	5,583	31	173,085
Febrero	3,380,220	120,722	8,142	28	227,989
Marzo	3,659,300	118,042	8,019	31	248,599
Abril	3,708,860	123,629	8,296	30	248,893
Mayo	3,668,855	118,350	7,952	31	246,523
Junio	3,144,190	104,806	7,063	30	211,903
Julio	3,094,600	99,826	6,718	31	208,261
Agosto	3,435,825	110,833	7,438	31	230,565
Septiembre	3,886,055	129,535	8,633	30	258,981
Octubre	4,218,990	136,096	6,459	31	200,216
Noviembre	2,892,485	96,416	6,414	30	192,432
Diciembre	2,153,340	69,463	4,630	31	143,518

Fuente: Registros administrativos, Oficina Metropolitana de Servicios y Autobuses (OMSA)

¹: Cifras sujetas a rectificación

Cuadro 7.14
República Dominicana
Total de usuarios transportados en el Metro de Santo Domingo por mes, según los días laborables, festivos y líneas, 2018

Mes	Total	Laborales	Sábados	Festivos
Total	89,191,488	72,860,854	10,055,195	6,275,439
Enero	6,020,114	4,988,119	491,777	540,218
Febrero	6,705,683	5,500,076	749,332	456,275
Marzo	7,002,242	5,755,288	827,321	419,633
Abril	6,925,824	5,623,108	755,550	547,166
Mayo	7,042,684	5,908,209	706,515	427,960
Junio	6,541,100	5,362,797	839,440	338,863
Julio	7,092,226	5,847,911	738,663	505,652
Agosto	7,639,853	6,295,448	782,334	562,071
Septiembre	8,185,324	6,418,372	1,117,439	649,513
Octubre	9,413,182	7,999,016	940,927	473,239
Noviembre	8,704,423	7,161,151	946,856	596,416
Diciembre	7,918,833	6,001,359	1,159,041	758,433

Fuente: Oficina para el Reordenamiento del Transporte (OPRET)

Notas: a partir del 2015 la Oficina para el Reordenamiento del Transporte (OPRET) presentaron los valores agrupados en la Línea 1 y Línea 2. Usuario: cantidad de entradas, tickets vendidos, pasajes consumidos, espacios o plazas por kilómetros

Cuadro 7.15
República Dominicana
Movimiento internacional de pasajeros vía terrestre por provincias fronterizas, según mes, 2018¹

Mes	Total		Jimaní		Dajabón		Elías Piña		Pedernales	
	Entrada	Salida	Entrada	Salida	Entrada	Salida	Entrada	Salida	Entrada	Salida
Total	278,995	238,339	134,320	121,725	83,169	73,624	57,222	40,019	4,284	2,971
Enero	26,616	19,513	13,060	10,793	6,856	5,341	5,911	2,818	789	561
Febrero	21,352	18,809	10,638	10,258	6,243	5,337	4,050	2,951	421	263
Marzo	22,665	18,258	11,732	9,445	6,582	5,657	4,055	2,974	296	182
Abril	22,699	18,048	11,201	9,018	6,641	5,880	4,564	2,982	293	168
Mayo	22,278	19,062	10,966	9,701	7,016	6,211	4,036	2,992	260	158
Junio	21,893	18,114	10,744	9,081	6,812	6,152	3,998	2,661	339	220
Julio	23,673	20,673	10,825	10,114	7,515	6,805	4,807	3,362	526	392
Agosto	25,757	23,325	13,021	12,757	7,881	7,052	4,536	3,309	319	207
Septiembre	21,530	23,022	9,768	13,576	7,048	6,091	4,475	3,163	239	192
Octubre	22,487	18,586	11,244	9,343	6,416	5,894	4,611	3,142	216	207
Noviembre	18,764	15,790	7,551	6,521	6,208	5,647	4,726	3,441	279	181
Diciembre	29,281	25,139	13,570	11,118	7,951	7,557	7,453	6,224	307	240

Fuente: Departamento de Estadísticas, Dirección General de Migración (DGM)

¹: Cifras sujetas a rectificación



08 Comunicaciones

Estadísticas Económicas 2019

Cuadro 8.1
República Dominicana
Correspondencia nacional despachada por mes, según tipo, 2018

Tipo	Enero	Febrero	Marzo	Abril	Mayo	Junio	Julio	Agosto	Septiembre	Otubre	Noviembre	Diciembre	Total
Total	65,819	50,744	35,670	33,070	30,470	56,507	75,917	95,328	114,738	75,917	76,420	76,470	787,071
Ordinaria	51,288	38,037	24,786	23,854	22,922	34,343	37,990	41,638	45,286	37,990	44,176	44,394	446,706
Certificada	1,082	802	523	784	1,045	724	801	878	955	801	944	951	10,290
Mensajería expresa	10,423	6,757	3,091	4,587	6,083	18,942	29,910	40,879	51,848	29,910	23,056	22,401	247,886
Máquina franqueadora	3,026	5,148	7,270	3,845	420	2,498	7,215	11,933	16,650	7,215	8,244	8,725	82,189

Fuente: Registros administrativos, Unidad de estadísticas, Instituto Postal Dominicano (INPOSDOM)

Cuadro 8.2
República Dominicana
Correspondencia internacional despachada y recibida por mes, 2018

Tipo	Enero		Febrero		Marzo		Abril		Mayo		Junio		Julio	
	Despachada	Recibida	Despachada	Recibida	Despachada	Recibida	Despachada	Recibida	Despachada	Recibida	Despachada	Recibida	Despachada	Recibida
Total	162,017	415,018	158,602	415,166	214,749	562,241	159,282	415,362	217,320	562,271	160,070	417,262	160,043	416,746
Certificada	2,882	5,667	1,985	5,669	3,905	7,680	2,882	5,669	3,905	7,680	2,896	5,695	2,892	5,688
EMS (Servicio de correo expreso)	1,547	939	1,568	940	1,405	1,273	1,470	940	1,686	1,273	1,498	944	1,653	943
Encomiendas	215	1,800	115	1,814	163	2,439	121	1,800	170	2,439	114	1,809	111	1,806
Inpospack (compras por Internet)	0	689	0	735	0	807	0	945	0	837	0	887	0	878
Máquina franqueadora	1,589	0	1,457	0	1,352	0	1,332	0	3,633	0	1,359	0	1,372	0
Ordinaria	155,784	405,923	153,478	406,009	207,924	550,042	153,478	406,009	207,924	550,042	154,203	407,928	154,015	407,430

Cuadro 8.2, continuación

Tipo	Agosto		Septiembre		Octubre		Noviembre		Diciembre		Total	
	Despachada	Recibida	Despachada	Recibida	Despachada	Recibida	Despachada	Recibida	Despachada	Recibida	Despachada	Recibida
Total	272,973	709,548	145,665	376,518	160,137	420,742	687,292	948,989	1,216,869	1,477,084	3,715,019	7,136,947
Certificada	4,927	9,691	2,615	5,142	2,584	5,845	9,106	12,367	15,628	18,889	56,207	95,682
EMS (Servicio de correo expreso)	1,496	925	1,613	491	1,945	457	1,031	548	1,987	487	18,899	10,160
Encomiendas	217	3,077	109	1,633	145	1,854	3,563	5,272	6,981	8,690	12,024	34,433
Inpospack (Compras por Internet)	0	1,779	0	944	0	128	0	384	0	640	0	9,653
Máquina franqueadora	3,961	0	2,102	0	1,985	0	2,154	0	2,875	0	25,171	0
Ordinaria	262,371	694,075	139,226	368,308	153,478	412,458	671,438	930,418	1,189,398	1,448,378	3,602,717	6,987,020

Fuente: Registros administrativos, Unidad de estadísticas, Instituto Postal Dominicano (INPOSDOM)

Cuadro 8.3
República Dominicana
Total correspondencia internacional despachada y recibida por mes, según región y provincia, 2018

Región y provincia	Enero		Febrero		Marzo		Abril		Mayo		Junio	
	Despachada	Recibida	Despachada	Recibida	Despachada	Recibida	Despachada	Recibida	Despachada	Recibida	Despachada	Recibida
Total	162,017	415,018	158,602	415,166	214,749	562,241	159,282	415,362	217,320	562,271	160,070	417,262
Región I: Cibao Norte	29,254	74,936	28,637	74,962	38,775	101,518	28,760	74,998	39,239	101,524	28,902	75,341
Santiago	16,537	42,360	16,188	42,375	21,919	57,387	16,257	42,395	22,181	57,390	16,338	42,589
Puerto Plata	12,503	32,026	12,239	32,038	16,572	43,387	12,292	32,053	16,770	43,390	12,352	32,200
Españat	215	550	210	550	284	744	211	550	288	745	212	552
Región II: Cibao Sur	2,398	6,143	2,347	6,145	3,179	8,322	2,358	6,148	3,217	8,322	2,369	6,176
La Vega	1,658	4,248	1,623	4,250	2,198	5,755	1,630	4,252	2,224	5,755	1,638	4,271
Monseñor Nouel	364	932	356	932	482	1,263	358	933	488	1,263	360	937
Sánchez Ramírez	376	962	368	963	498	1,304	369	963	504	1,304	371	968
Región III: Cibao Nordeste	3,192	8,175	3,124	8,178	4,230	11,076	3,138	8,182	4,281	11,076	3,153	8,220
Duarte	1,614	4,135	1,580	4,137	2,140	5,602	1,587	4,139	2,165	5,602	1,595	4,158
Salcedo	134	344	132	344	178	466	132	344	180	466	133	346
María Trinidad Sánchez	674	1,726	659	1,726	893	2,338	662	1,727	904	2,338	666	1,735
Samaná	769	1,971	753	1,971	1,020	2,670	756	1,972	1,032	2,670	760	1,981
Región IV: Cibao Noroeste	1,537	3,936	1,504	3,937	2,037	5,332	1,511	3,939	2,061	5,333	1,518	3,957
Valverde	851	2,179	833	2,180	1,128	2,953	836	2,181	1,141	2,953	841	2,191
Santiago Rodríguez	80	204	78	204	106	276	78	204	107	276	79	205
Monte Cristi	228	584	223	584	302	791	224	584	306	791	225	587
Dajabón	378	969	370	969	501	1,312	372	969	507	1,312	374	974
Región V: Valdesia	2,548	6,526	2,494	6,528	3,377	8,841	2,505	6,531	3,417	8,841	2,517	6,561
San Cristóbal	1,200	3,073	1,174	3,074	1,590	4,163	1,179	3,076	1,609	4,163	1,185	3,090
Azua	788	2,019	772	2,020	1,045	2,735	775	2,020	1,057	2,735	779	2,030
Peravia	354	907	347	908	470	1,229	348	908	475	1,229	350	912
San José de Ocoa	206	526	201	527	272	713	202	527	276	713	203	529
Región VI: El Valle	756	1,936	740	1,936	1,002	2,622	743	1,937	1,014	2,622	747	1,946
San Juan	408	1,046	400	1,046	541	1,417	401	1,047	548	1,417	403	1,051
Elías Piña	347	890	340	890	460	1,205	341	890	466	1,205	343	894
Región VII: Enriquillo	1,022	2,618	1,000	2,619	1,355	3,546	1,005	2,620	1,371	3,547	1,010	2,632
Barahona	801	2,053	785	2,054	1,062	2,781	788	2,055	1,075	2,781	792	2,064
Baoruco	218	558	213	558	289	756	214	558	292	756	215	561
Independencia	3	7	3	7	4	10	3	7	4	10	3	7
Pedernales	0	0	0	0	0	0	0	0	0	0	0	0
Región VIII: Yuma	3,659	9,374	3,582	9,377	4,850	12,699	3,598	9,381	4,908	12,700	3,615	9,424
La Romana	2,434	6,236	2,383	6,238	3,227	8,448	2,393	6,241	3,265	8,448	2,405	6,270
La Altagracia	1,152	2,951	1,128	2,952	1,527	3,998	1,133	2,954	1,545	3,998	1,138	2,967
El Seibo	73	187	71	187	97	253	72	187	98	253	72	188
Región IX: Higuamo	2,719	6,964	2,661	6,966	3,603	9,434	2,673	6,969	3,646	9,434	2,686	7,001
San Pedro de Macorís	2,661	6,817	2,605	6,819	3,527	9,235	2,616	6,823	3,570	9,236	2,629	6,854
Monte Plata	36	91	35	91	47	123	35	91	48	123	35	92
Hato Mayor	22	56	21	56	29	75	21	56	29	75	21	56
Región X: Ozama	114,934	294,412	112,512	294,517	152,342	398,851	112,994	294,656	154,165	398,872	113,553	296,004
Santo Domingo	8,455	21,659	8,277	21,667	11,207	29,342	8,313	21,677	11,341	29,344	8,354	21,776
Distrito Nacional	106,478	272,753	104,235	272,850	141,134	369,509	104,681	272,979	142,824	369,528	105,199	274,228

Cuadro 8.3, continuación...

Región y provincia	Julio		Agosto		Septiembre		Octubre		Noviembre		Diciembre		Total	
	Despachada	Recibida	Despachada	Recibida	Despachada	Recibida	Despachada	Recibida	Despachada	Recibida	Despachada	Recibida	Despachada	Recibida
Total	160,043	416,746	272,973	709,548	145,665	376,518	160,137	420,742	687,292	948,989	1,216,869	1,477,084	3,715,019	7,136,947
Región I: Cibao Norte	28,897	75,248	49,288	128,116	26,301	67,984	28,914	75,969	124,098	171,350	219,718	266,703	670,785	1,288,649
Santiago	16,335	42,536	27,862	72,422	14,868	38,430	16,345	42,944	70,150	96,861	124,203	150,762	379,182	728,450
Puerto Plata	12,350	32,160	21,065	54,755	11,241	29,055	12,358	32,468	53,037	73,232	93,904	113,985	286,683	550,749
Españat	212	552	361	940	193	499	212	557	910	1,257	1,611	1,956	4,919	9,450
Región II: Cibao Sur	2,369	6,168	4,040	10,502	2,156	5,573	2,370	6,227	10,173	14,046	18,011	21,862	54,986	105,634
La Vega	1,638	4,266	2,794	7,263	1,491	3,854	1,639	4,307	7,035	9,714	12,456	15,120	38,027	73,054
Monseñor Nouel	359	936	613	1,594	327	846	360	945	1,544	2,131	2,733	3,318	8,344	16,030
Sánchez Ramírez	371	966	633	1,645	338	873	371	976	1,594	2,201	2,822	3,425	8,615	16,551
Región III: Cibao Nordeste	3,153	8,209	5,377	13,977	2,869	7,417	3,155	8,288	13,539	18,694	23,971	29,097	73,182	140,591
Duarte	1,595	4,152	2,720	7,070	1,451	3,752	1,596	4,192	6,848	9,456	12,125	14,717	37,016	71,111
Salcedo	133	346	226	588	121	312	133	349	570	787	1,009	1,225	3,080	5,917
María Trinidad Sánchez	665	1,733	1,135	2,950	606	1,566	666	1,749	2,858	3,946	5,060	6,142	15,447	29,675
Samaná	760	1,979	1,296	3,369	692	1,788	760	1,998	3,263	4,506	5,778	7,013	17,639	33,887
Región IV: Cibao Noroeste	1,518	3,952	2,589	6,729	1,381	3,571	1,519	3,990	6,518	9,000	11,541	14,009	35,233	67,686
Valverde	840	2,188	1,433	3,726	765	1,977	841	2,209	3,609	4,983	6,390	7,757	19,509	37,479
Santiago Rodríguez	79	205	134	349	72	185	79	207	338	467	598	726	1,826	3,509
Monte Cristi	225	586	384	998	205	530	225	592	967	1,335	1,712	2,078	5,227	10,042
Dajabón	374	973	637	1,656	340	879	374	982	1,604	2,215	2,840	3,447	8,671	16,658
Región V: Valdesia	2,517	6,553	4,292	11,157	2,290	5,920	2,518	6,616	10,807	14,922	19,134	23,226	58,415	112,222
San Cristóbal	1,185	3,086	2,021	5,254	1,079	2,788	1,186	3,115	5,089	7,027	9,011	10,937	27,509	52,847
Azua	779	2,027	1,328	3,452	709	1,832	779	2,047	3,343	4,616	5,919	7,185	18,071	34,717
Peravia	350	911	597	1,551	319	823	350	920	1,503	2,075	2,661	3,230	8,123	15,605
San José de Ocoa	203	529	346	900	185	478	203	534	872	1,204	1,544	1,874	4,712	9,053
Región VI: El Valle	746	1,944	1,273	3,309	679	1,756	747	1,962	3,205	4,426	5,675	6,889	17,326	33,284
San Juan	403	1,050	688	1,788	367	949	404	1,060	1,732	2,391	3,066	3,722	9,362	17,985
Elias Piña	343	893	585	1,521	312	807	343	902	1,473	2,034	2,609	3,166	7,964	15,300
Región VII: Enriquillo	1,009	2,629	1,722	4,476	919	2,375	1,010	2,654	4,335	5,986	7,676	9,317	23,433	45,017
Barahona	792	2,062	1,350	3,510	721	1,863	792	2,081	3,400	4,694	6,019	7,307	18,377	35,304
Baoruco	215	560	367	954	196	506	215	565	924	1,275	1,635	1,985	4,993	9,592
Independencia	3	7	5	12	2	6	3	7	12	16	21	25	63	121
Pedernales	0	0	0	0	0	0	0	0	0	0	0	0	0	0
Región VIII: Yuma	3,615	9,413	6,165	16,026	3,290	8,504	3,617	9,503	15,523	21,434	27,484	33,362	83,908	161,197
La Romana	2,405	6,262	4,102	10,661	2,189	5,657	2,406	6,322	10,327	14,259	18,284	22,194	55,820	107,236
La Altagracia	1,138	2,963	1,941	5,046	1,036	2,677	1,139	2,992	4,887	6,748	8,653	10,503	26,417	50,750
El Seibo	72	187	123	319	66	169	72	189	309	427	547	664	1,671	3,210
Región IX: Higuamo	2,685	6,993	4,580	11,906	2,444	6,318	2,687	7,060	11,532	15,923	20,418	24,784	62,335	119,752
San Pedro de Macorís	2,629	6,845	4,484	11,655	2,393	6,185	2,630	6,911	11,289	15,588	19,988	24,262	61,022	117,231
Monte Plata	35	91	60	156	32	83	35	92	151	208	267	324	816	1,567
Hato Mayor	21	56	37	95	19	50	21	56	92	127	163	198	497	955
Región X: Ozama	113,534	295,638	193,646	503,350	103,334	267,100	113,600	298,472	487,561	673,208	863,241	1,047,836	2,635,415	5,062,915
Santo Domingo	8,352	21,749	14,246	37,030	7,602	19,650	8,357	21,958	35,868	49,526	63,506	77,086	193,879	372,463
Distrito Nacional	105,181	273,888	179,400	466,320	95,732	247,451	105,243	276,515	451,693	623,682	799,735	970,750	2,441,536	4,690,451

Registros administrativos, Unidad de Estadísticas, Instituto Postal Dominicano (INPOSDOM)

Cuadro 8.4
República Dominicana
Total correspondencia nacional despachada por mes, según región y provincia, 2018

Región y provincia	Enero	Febrero	Marzo	Abril	Mayo	Junio	Julio	Agosto	Septiembre	Octubre	Noviembre	Diciembre	Total
Total	65,819	50,744	35,670	32,591	30,470	56,507	75,917	95,328	114,738	75,917	76,421	76,470	786,593
Región I: Cibao Norte	11,884	9,162	6,440	5,971	5,502	10,203	13,708	17,212	20,717	13,708	13,266	14,504	142,278
Santiago	6,718	5,179	3,641	3,375	3,110	5,767	7,749	9,730	11,711	7,749	7,499	7,524	79,752
Puerto Plata	5,079	3,916	2,753	2,552	2,351	4,361	5,858	7,356	8,854	5,858	5,670	6,883	61,492
Españillat	87	67	47	44	40	75	101	126	152	101	97	98	1,035
Región II: Cibao Sur	974	751	528	537	451	836	1,124	1,411	1,698	1,124	1,087	732	11,254
La Vega	674	519	365	321	312	578	777	976	1,174	777	752	396	7,622
Monseñor Nouel	148	114	80	109	68	127	171	214	258	171	165	166	1,790
Sánchez Ramírez	153	118	83	107	71	131	176	221	266	176	170	171	1,842
Región III: Cibao Nordeste	1,297	1,000	703	651	600	1,113	1,495	1,878	2,260	1,495	1,447	2,024	15,964
Duarte	656	506	355	330	304	563	756	950	1,143	756	732	734	7,785
Salcedo	55	42	30	27	25	47	63	79	95	63	61	575	1,162
María Trinidad Sánchez	274	211	148	138	127	235	316	396	477	316	305	306	3,249
Samaná	313	241	169	157	145	268	360	453	545	360	349	408	3,768
Región IV: Cibao Noroeste	624	481	338	314	289	536	720	904	1,088	720	697	881	7,592
Valverde	346	266	187	174	160	297	399	501	603	399	386	568	4,284
Santiago Rodríguez	32	25	18	16	15	28	37	47	56	37	36	36	384
Monte Cristi	93	71	50	47	43	80	107	134	161	107	103	104	1,099
Dajabón	154	118	83	77	71	132	177	222	268	177	171	173	1,825
Región V: Valdesia	1,035	798	561	520	479	889	1,194	1,499	1,804	1,194	1,155	1,328	12,456
San Cristóbal	487	376	264	245	226	418	562	706	850	562	544	679	5,919
Azua	320	247	174	161	148	275	369	464	558	369	357	394	3,837
Peravia	144	111	78	72	67	124	166	208	251	166	161	161	1,709
San José de Ocoa	83	64	45	42	39	72	96	121	146	96	93	94	991
Región VI: El Valle	307	237	166	154	142	264	354	445	535	354	343	344	3,644
San Juan	166	128	90	83	77	142	191	240	289	191	185	186	1,969
Elías Piña	141	109	76	71	65	121	163	204	246	163	158	158	1,676
Región VII: Enriquillo	415	320	225	209	192	356	479	601	724	479	463	465	4,929
Barahona	326	251	176	164	151	280	376	472	481	376	363	365	3,866
Baoruco	88	68	48	44	41	76	102	128	228	102	99	99	1,050
Independencia	1	1	1	1	1	1	1	2	14	1	1	1	13
Pedernales	0	0	0	0	0	0	0	0	0	0	0	0	0
Región VIII: Yuma	1,487	320	225	209	192	356	479	601	724	479	511	465	6,047
La Romana	989	213	150	139	128	237	319	400	481	319	355	309	4,038
La Altagracia	468	101	71	66	61	112	151	189	228	151	144	146	1,887
El Seibo	30	6	4	4	4	7	10	12	14	10	11	9	122
Región IX: Higuamo	1,104	851	599	29	511	948	1,274	1,600	1,925	1,274	1,119	1,237	12,471
San Pedro de Macorís	1,081	834	586	17	501	928	1,247	1,566	1,885	1,247	1,084	1,211	12,186
Monte Plata	14	11	8	7	7	12	17	21	25	17	19	16	174
Hato Mayor	9	7	5	4	4	8	10	13	15	10	16	10	111
Región X: Ozama	46,692	36,824	25,884	23,998	22,112	41,005	55,091	69,177	83,263	55,091	56,332	54,490	569,958
Santo Domingo	3,435	2,709	1,904	1,765	1,627	3,017	4,053	5,089	6,125	4,053	4,326	4,452	42,555
Distrito Nacional	43,257	34,115	23,980	22,233	20,485	37,989	51,038	64,088	77,137	51,038	52,006	50,038	527,403

Fuente: Registros administrativos, Unidad de estadísticas, Instituto Postal Dominicano (INPOSDOM)

Cuadro 8.5
República Dominicana
Total de líneas telefónicas y número de cuentas con acceso a Internet, según el mes 2018

Meses	Total líneas telefónicas	Líneas telefónicas				Líneas IP	Número de cuentas de acceso a internet
		Líneas fijas	Líneas móviles				
			Total	Prepago	Pospago		
Enero	10,128,119	1,025,831	8,803,835	6,722,049	2,081,786	298,453	7,138,857
Febrero	10,144,156	1,016,896	8,822,325	6,735,692	2,086,633	304,935	7,076,984
Marzo	10,144,708	1,006,864	8,834,391	6,742,300	2,092,091	303,453	7,217,093
Abril	10,150,556	996,600	8,837,588	6,739,205	2,098,383	316,368	7,148,380
Mayo	10,152,820	986,961	8,850,705	6,741,383	2,109,322	315,154	7,192,505
Junio	10,160,841	976,929	8,861,222	6,742,693	2,118,529	322,690	7,239,416
Julio	10,192,247	965,662	8,896,514	6,770,894	2,125,620	330,071	7,381,223
Agosto	10,132,445	951,591	8,843,314	6,710,343	2,132,971	337,540	7,364,023
Septiembre	10,154,361	940,772	8,869,204	6,727,780	2,141,424	344,385	7,326,334
Octubre	10,146,716	929,159	8,864,994	6,710,456	2,154,538	352,563	7,352,057
Noviembre	10,144,243	920,087	8,864,385	6,696,680	2,167,705	359,771	7,328,460
Diciembre	10,214,886	910,555	8,937,647	6,754,375	2,183,272	366,684	7,483,634

Fuente: Registros administrativos, Unidad de Estadísticas, Instituto Dominicano de las Telecomunicaciones (INDOTEL)



09 Sistema monetario

Estadísticas Económicas 2019

Cuadro 9.1
República Dominicana
Indicadores monetarios y financieros mensuales del Banco Central, 2018*
(en RD\$ y US\$)

Indicadores	Enero	Febrero	Marzo	Abril	Mayo	Junio	Julio	Agosto	Septiembre	Octubre	Noviembre	Diciembre
Activos internacionales brutos (activos externos) (US\$) ⁽¹⁾	7,491.4	8,730.6	8,262.4	7,879.9	7,578.9	7,262.6	8,055.2	8,096.8	7,988.7	7,639.3	7,342.1	8,285.4
Reservas internacionales brutas (activos de reserva oficial) (US\$) ⁽¹⁾	6,806.5	8,050.3	7,577.2	7,202.8	6,911.4	6,598.4	7,391.7	7,434.8	7,329.1	6,985.2	6,687.6	7,627.6
Reservas internacionales netas (US\$) ⁽¹⁾	6,804.0	8,050.1	7,576.8	7,202.2	6,911.2	6,598.0	7,391.0	7,430.7	7,328.6	6,984.5	6,687.3	7,627.1
Activos internos	563,031.2	564,122.7	563,920.6	564,098.5	604,289.2	604,041.8	603,498.6	602,844.4	601,543.5	597,897.0	594,598.7	603,521.2
Activos frente al Gobierno central ⁽²⁾	555,313.4	556,606.7	556,333.4	556,247.3	597,001.5	596,863.9	595,738.3	595,601.1	594,234.6	590,651.6	587,196.2	596,253.4
De los cuales: Bono de capitalización ⁽³⁾	132,362.2	132,362.2	132,362.2	132,362.2	132,362.2	132,362.2	132,362.2	132,362.2	132,362.2	132,362.2	132,362.2	132,362.2
Activos frente al sector privado ⁽⁴⁾	6,251.1	6,248.7	6,247.0	6,261.0	6,319.0	6,209.0	6,239.4	6,261.6	6,258.3	6,273.2	6,286.3	6,272.5
Crédito a otras sociedades de depósito (OSD) ⁽⁵⁾	1,466.7	1,267.2	1,340.1	1,590.1	968.7	969.0	1,520.8	981.6	1,050.7	972.2	1,116.1	995.2
Valores en circulación ⁽⁶⁾	511,157.6	531,881.8	530,927.5	532,035.8	535,132.8	539,591.9	561,119.8	564,219.8	564,785.4	559,228.7	553,037.1	553,356.4
Descuento en valores emitidos	12,223.2	11,888.7	11,468.6	11,706.1	11,852.2	11,818.2	12,292.8	11,931.9	11,559.3	11,326.9	11,008.1	10,684.1
Depósitos remunerados de corto plazo	30,650.7	20,784.2	8,990.2	21,688.8	25,601.8	20,949.8	8,702.5	8,273.5	8,258.5	12,991.4	22,456.7	12,949.3
Base monetaria												
Base monetaria restringida	215,474.1	213,132.6	219,224.4	218,020.7	217,637.0	218,061.3	216,502.1	217,448.6	216,292.6	215,509.2	218,103.3	242,828.8
Billetes y monedas emitidos	122,249.9	121,714.4	126,828.2	125,781.9	125,187.5	124,311.0	123,993.3	123,897.9	123,035.8	123,023.8	125,839.4	146,567.4
De los que: Tenencias (OSD) en (MN)	28,920.2	27,421.8	26,901.8	28,485.2	27,725.0	27,790.9	26,911.4	25,653.7	26,334.3	25,951.7	27,517.4	29,483.7
Depósitos encaje legal y saldos de compensación de OSD en BCRD (MN)	93,224.2	91,418.2	92,396.2	92,238.8	92,449.5	93,750.2	92,508.8	93,550.7	93,256.8	92,485.5	92,263.9	96,261.5
Valores del BCRD en posesión de las OSD para fines de encaje legal (MN)	0.0	0.0	0.0	0.0	0.0	0.0	0.0	0.0	0.0	0.0	0.0	0.0
Base monetaria ampliada	375,726.8	370,301.7	357,471.5	354,321.1	349,448.7	338,928.6	323,122.5	339,153.5	342,187.7	341,715.8	347,755.5	387,014.9
Base monetaria restringida	215,474.1	213,132.6	219,224.4	218,020.7	217,637.0	218,061.3	216,502.1	217,448.6	216,292.6	215,509.2	218,103.3	242,828.8
Depósitos encaje legal y saldos de compensación de OSD en BCRD (ME)	72,913.1	91,698.9	86,426.9	80,631.4	81,761.8	84,211.1	91,631.3	84,170.6	88,175.8	85,857.8	82,553.1	106,594.3
Depósitos remunerados de corto plazo (Overnight)	30,650.7	20,784.2	8,990.2	21,688.8	25,601.8	20,949.8	8,702.5	8,273.5	8,258.5	12,991.4	22,456.7	12,949.3
Otros depósitos de OSD en BCRD	47,864.3	35,137.5	35,137.5	25,880.7	16,871.7	10,056.1	0.0	24,377.5	24,377.5	24,377.5	24,377.5	24,377.5
Valores a corto plazo emitidos por BCRD en manos de las OSD (MN y ME)	8,824.4	9,548.5	7,692.4	8,099.4	7,576.4	5,650.4	6,286.6	4,883.4	5,083.4	2,979.9	264.9	264.9
Agregados monetarios												
Medio circulante (M1)	335,547.6	331,419.2	342,207.2	338,785.3	338,582.3	345,625.6	340,973.1	339,358.4	333,008.7	330,124.6	334,809.5	362,717.4
Billetes y monedas en poder del público	93,329.7	94,292.6	99,926.4	97,296.7	97,462.5	96,520.1	97,081.9	98,244.1	96,701.6	97,072.1	98,321.9	117,083.7
Depósitos transferibles en (MN)	242,217.9	237,126.6	242,280.8	241,488.6	241,119.9	249,105.5	243,891.2	241,114.3	236,307.2	233,052.6	236,487.6	245,633.7
Oferta monetaria ampliada (M2)	1,002,651.8	998,166.6	1,011,447.3	1,019,911.3	1,020,770.0	1,037,136.1	1,023,629.4	1,018,566.1	1,014,120.2	1,014,341.7	1,026,319.9	1,067,323.8
Medio circulante (M1)	335,547.6	331,419.2	342,207.2	338,785.3	338,582.3	345,625.6	340,973.1	339,358.4	333,008.7	330,124.6	334,809.5	362,717.4
Otros depósitos MN	305,104.3	306,199.9	308,588.8	313,006.8	313,948.9	316,361.6	318,077.2	316,516.9	316,963.8	316,442.3	316,330.2	325,033.2
Valores distintos de acciones MN- emitidos por las OSD	342,151.7	341,031.0	338,681.0	345,206.8	344,679.5	348,703.3	345,925.1	344,816.3	344,649.1	350,474.1	355,398.8	355,728.5
Valores distintos de acciones MN- emitidos por el BCRD	19,848.1	19,516.7	21,970.3	22,912.4	23,559.4	26,445.6	18,653.9	17,874.5	19,498.6	17,300.7	19,781.4	23,844.8
Dinero en sentido amplio (M3)	1,302,202.1	1,309,130.0	1,326,809.6	1,334,957.7	1,340,117.9	1,355,644.5	1,347,829.6	1,341,962.3	1,343,790.3	1,346,553.2	1,358,731.1	1,401,115.1
Oferta monetaria ampliada (M2)	1,002,651.8	998,166.6	1,011,447.3	1,019,911.3	1,020,770.0	1,037,136.1	1,023,629.4	1,018,566.1	1,014,120.2	1,014,341.7	1,026,319.9	1,067,323.8
Otros depósitos (ME)	299,550.3	310,963.4	315,362.3	315,046.4	319,347.9	318,508.4	324,200.2	323,396.3	329,670.1	332,211.6	332,411.2	333,791.3
Valores distintos de acciones (ME)	0.0	0.0	0.0	0.0	0.0	0.0	0.0	0.0	0.0	0.0	0.0	0.0

Cuadro 9.1, continuación...

Indicadores	Enero	Febrero	Marzo	Abril	Mayo	Junio	Julio	Agosto	Septiembre	Octubre	Noviembre	Diciembre
Multiplicadores monetarios												
Multiplicador del dinero (K2)												
K2.1 = M1/BM restringida	1.6	1.6	1.6	1.6	1.6	1.6	1.6	1.6	1.5	1.5	1.5	1.5
K2.2 = M2/BM restringida	4.7	4.7	4.6	4.7	4.7	4.8	4.7	4.7	4.7	4.7	4.7	4.4
K2.3 = M3/BM ampliada	3.5	3.5	3.7	3.8	3.8	4.0	4.2	4.0	3.9	3.9	3.9	3.6
Tasa de cambio	48.5	48.9	49.2	49.3	49.3	49.3	49.6	49.7	49.8	50.0	50.1	50.2

Fuente: Estadísticas del Sector financiero y monetario, Banco Central de la República Dominicana (BCRD)

*: Cifras sujetas a rectificación. Al final de cada mes.

1 : A partir de febrero del 2008, se revisaron los activos externos y las reservas internacionales de acuerdo a reclasificaciones contables, de auditoría y conforme a los criterios establecidos en el Manual de Estadísticas Monetarias y Financieras del F. M. I.

2 : Incluye bonos y valores de mediano y largo plazo de la Administración central y sus intereses; también incluye las cuentas a recibir del Gobierno acorde a lo establecido por la Ley Monetaria y Financiera (183-02 de fecha 21/11/2002)

3 : Incluye títulos emitidos por el Estado Dominicano para la capitalización del Banco Central

4 : Incluye las partidas pendientes de cobro por salvamento financiero; los acuerdos de crédito especiales - Rosario Dominicana; el plan de préstamos al personal y (ARS) plan salud Banco Central

5 : Incluye bonos y valores en (OSD); bonos con descuentos (PDI) y acciones en bancos del Estado

6 : La presentación de los valores en circulación fue modificada conforme al Manual de Estadísticas Monetarias y Financieras del (FMI), el cual excluye de dicho balance los depósitos remunerados de corto plazo (overnight)

Notas:

7 : Los certificados de inversión cero cupón están expresados a valor de compra, incluyendo los intereses generados a la fecha

8 : A partir del 01/06/2006 se inició un programa de desmonte de los recursos del coeficiente de inversión, según la 4ta. resolución de la Junta Monetaria del 15 de febrero de 2006

Cuadro 9.2
República Dominicana
Indicadores monetarios y financieros mensuales, otras sociedades de depósito (OSD) y de la banca múltiple, 2018*
(en millones US\$)

Indicadores ⁽⁴⁾⁽⁵⁾⁽⁶⁾	Enero	Febrero	Marzo	Abril	Mayo	Junio	Julio	Agosto	Septiembre	Octubre	Noviembre	Diciembre
Activos externos (US\$)	989.0	1,139.2	1,208.0	1,138.2	1,201.7	1,266.1	1,319.4	1,189.9	1,219.5	1,158.9	1,189.7	1,040.2
Bancos múltiples	974.6	1,124.1	1,192.0	1,120.8	1,183.6	1,247.3	1,300.5	1,173.0	1,197.3	1,144.1	1,167.3	1,014.0
Resto OSD	14.4	15.1	16.0	17.4	18.2	18.8	18.9	16.9	22.3	14.9	22.5	26.2
Pasivos externos (US\$)	2,312.5	2,026.3	1,706.9	1,463.0	1,563.0	1,643.2	1,551.4	1,715.5	1,755.7	1,643.1	1,709.2	1,994.1
Bancos múltiples	2,268.0	1,981.4	1,661.8	1,417.7	1,517.3	1,598.0	1,509.1	1,673.6	1,714.1	1,601.4	1,662.9	1,948.8
Resto OSD	44.6	44.9	45.0	45.3	45.7	45.2	42.3	41.9	41.6	41.8	46.3	45.3
Inversiones en valores distintos de acciones	259,218.7	272,043.9	257,708.6	265,468.5	266,350.6	269,438.2	276,276.7	285,318.6	278,990.7	273,985.6	269,994.3	265,304.0
Bancos múltiples	201,756.7	213,943.4	200,158.6	204,741.6	204,265.9	208,318.5	214,022.7	222,548.9	216,806.6	213,212.3	210,438.3	205,730.7
Resto OSD	57,462.0	58,100.5	57,550.0	60,726.9	62,084.7	61,119.7	62,254.0	62,769.7	62,184.1	60,773.4	59,556.0	59,573.3
Total de préstamos⁽²⁾	1,088,001.3	1,069,315.9	1,080,825.2	1,087,339.4	1,098,025.0	1,115,387.4	1,122,486.3	1,122,523.5	1,131,745.4	1,143,203.1	1,163,369.1	1,180,137.7
De los cuales: En MN	834,922.7	835,528.6	845,285.7	849,639.3	859,461.0	876,788.3	882,424.5	880,628.4	886,097.8	894,526.4	909,299.9	915,572.2
Bancos múltiples	625,503.3	627,682.4	634,838.7	638,500.2	646,079.7	660,307.0	666,288.2	662,866.2	665,953.1	673,286.8	684,305.2	700,925.6
Resto OSD	209,419.4	207,846.1	210,447.0	211,139.1	213,381.3	216,481.3	216,136.3	217,762.2	220,144.7	221,239.6	224,994.7	214,646.7
En US\$⁽¹⁾	5,220.1	4,777.4	4,787.3	4,820.7	4,837.7	4,835.8	4,839.9	4,866.9	4,935.2	4,973.7	5,070.0	5,269.9
Bancos múltiples	5,140.6	4,694.8	4,705.9	4,700.6	4,723.9	4,700.9	4,698.2	4,752.7	4,822.5	4,847.3	4,959.8	5,259.5
Resto OSD	79.6	82.6	81.5	120.0	113.8	134.9	141.7	114.2	112.8	126.3	110.2	10.5
Sector público	88,659.2	64,707.7	68,099.0	65,363.4	64,204.4	73,099.3	71,858.7	61,924.6	60,902.1	59,408.2	60,476.3	69,132.5
De los cuales: En MN	35,493.7	35,399.8	39,380.3	35,371.4	33,057.6	41,802.7	41,099.9	30,393.4	27,979.3	27,707.0	27,509.4	29,334.2
Bancos múltiples	34,984.1	34,930.5	38,901.0	34,976.6	32,684.4	41,519.3	40,859.3	30,195.7	27,823.9	27,584.1	27,391.2	29,295.4
Resto OSD	509.6	469.3	479.3	394.8	373.2	283.4	240.7	197.7	155.4	122.9	118.2	38.8
En US\$⁽¹⁾	1,096.6	598.9	583.7	608.3	631.6	634.3	620.1	634.4	661.4	634.0	657.9	792.7
Bancos Múltiples	1,096.6	598.9	583.7	608.3	631.6	634.3	620.1	634.4	661.4	634.0	657.9	792.7
Resto OSD	0.0	0.0	0.0	0.0	0.0	0.0	0.0	0.0	0.0	0.0	0.0	0.0
Sector privado	980,362.2	988,324.3	995,100.0	1,001,865.5	1,013,931.7	1,020,111.1	1,029,779.5	1,040,448.0	1,050,012.2	1,062,761.6	1,082,165.0	1,090,051.8
De los cuales: En MN	783,785.2	787,366.4	791,762.4	799,554.6	811,597.1	818,929.6	826,955.8	835,207.9	842,341.6	851,561.1	866,005.8	869,353.6
Bancos múltiples	590,519.2	592,751.9	595,937.6	603,523.6	613,395.3	618,787.7	625,428.9	632,670.5	638,129.2	645,702.7	656,914.0	657,857.2
Resto OSD	193,266.0	194,614.4	195,824.8	196,031.0	198,201.8	200,142.0	201,526.9	202,537.3	204,212.3	205,858.4	209,091.7	211,496.4
En US\$⁽¹⁾	4,054.7	4,106.5	4,132.8	4,103.0	4,103.1	4,077.4	4,089.2	4,129.4	4,172.3	4,224.1	4,313.5	4,396.1
Sociedades financieras	4,043.9	4,095.9	4,122.1	4,092.4	4,092.3	4,066.6	4,078.1	4,118.3	4,161.0	4,213.3	4,302.0	4,385.7
De los cuales: En M/N	10.7	10.6	10.7	10.6	10.7	10.8	11.1	11.1	11.2	10.8	11.6	10.5
En US\$(1)	18,973.5	16,276.7	17,619.5	20,104.0	19,882.6	22,170.8	20,842.8	20,145.8	20,825.7	21,026.2	20,720.2	20,948.8
No Residentes	15,637.4	12,755.3	14,136.3	14,706.9	14,800.0	16,049.9	14,363.5	15,022.1	15,771.5	15,251.0	15,777.2	16,879.8
De los cuales: En M/N	68.8	72.0	70.8	109.5	103.1	124.1	130.6	103.1	101.5	115.5	98.6	81.1
En US\$ (1)	6.3	7.1	6.7	6.4	6.3	6.1	5.2	5.1	5.5	7.2	7.5	4.6

Cuadro 9.2, continuación...

Indicadores ⁽⁴⁾⁽⁵⁾⁽⁶⁾	Enero	Febrero	Marzo	Abril	Mayo	Junio	Julio	Agosto	Septiembre	Octubre	Noviembre	Diciembre
Total de depósitos y valores distintos de acciones ⁽³⁾⁽⁶⁾	1,394,304.0	1,398,841.5	1,405,735.6	1,421,649.0	1,423,728.8	1,439,600.5	1,435,411.7	1,443,180.4	1,446,754.1	1,453,271.4	1,472,358.3	1,506,868.3
De los cuales: En MN	1,050,794.7	1,042,784.8	1,045,954.4	1,060,231.4	1,060,540.3	1,076,635.3	1,061,212.7	1,069,288.5	1,067,755.6	1,069,791.8	1,091,088.9	1,100,153.5
Bancos múltiples	933,557.7	927,534.2	933,674.3	948,903.7	945,465.3	964,551.6	941,827.6	950,521.2	948,830.3	948,838.0	975,302.0	869,473.1
Resto OSD	235,230.1	234,687.0	233,977.2	239,237.8	241,284.1	240,468.6	238,496.4	239,505.3	240,616.3	239,807.9	241,966.0	230,680.3
En US\$⁽¹⁾	7,085.4	7,276.0	7,312.5	7,329.7	7,364.9	7,356.4	7,544.3	7,522.6	7,614.4	7,669.8	7,608.3	8,101.4
Bancos múltiples	7,286.7	7,516.1	7,540.6	7,551.2	7,575.7	7,539.6	7,794.5	7,806.9	7,865.6	7,938.5	7,830.2	8,101.0
Resto OSD	0.2	0.2	0.2	0.2	0.2	0.4	0.5	0.5	0.5	0.5	0.5	0.5
Sector público	80,199.9	82,653.0	75,430.4	81,938.6	82,368.4	84,952.3	87,320.8	84,641.0	84,990.0	83,897.9	93,499.5	85,097.5
De los cuales: En MN	67,315.9	61,875.4	57,330.1	63,092.7	64,699.6	66,366.6	63,255.6	64,562.6	65,217.3	65,143.1	76,212.7	62,639.6
Bancos múltiples	62,937.0	57,774.8	53,247.4	58,642.2	60,192.6	61,694.8	58,558.1	59,682.6	60,077.3	60,207.2	71,449.8	57,678.6
Resto OSD	4,378.8	4,100.6	4,082.6	4,450.5	4,507.1	4,671.8	4,697.5	4,880.0	5,140.1	4,935.8	4,763.0	4,961.0
En US\$⁽¹⁾	265.8	424.6	367.9	382.2	358.3	376.7	485.2	404.0	397.2	375.1	345.0	447.3
Bancos múltiples	265.8	424.6	367.9	382.2	358.3	376.7	485.2	404.0	397.2	375.1	345.0	447.3
Resto OSD	0.0	0.0	0.0	0.0	0.0	0.0	0.0	0.0	0.0	0.0	0.0	0.0
Sector privado	1,162,055.7	1,160,734.3	1,173,011.7	1,176,755.2	1,179,567.6	1,191,712.6	1,191,570.0	1,198,766.7	1,201,701.9	1,210,794.4	1,215,124.6	1,233,113.4
De los cuales: En MN	863,693.2	859,679.9	865,181.5	867,792.3	868,155.6	880,160.7	877,492.0	882,975.5	879,522.0	884,609.9	887,242.2	905,606.0
Bancos múltiples	670,370.7	665,790.9	669,542.0	670,304.9	669,106.5	679,428.9	676,195.6	681,768.5	679,062.7	684,377.4	686,692.9	702,058.7
Resto OSD	193,322.5	193,889.0	195,639.6	197,487.3	199,049.2	200,731.8	201,296.4	201,206.9	200,459.3	200,232.5	200,549.3	203,547.3
En US\$⁽¹⁾	6,154.2	6,152.0	6,256.6	6,265.9	6,315.0	6,314.4	6,332.2	6,353.7	6,472.8	6,523.9	6,543.0	6,523.7
Bancos múltiples	6,154.0	6,151.8	6,256.4	6,265.7	6,314.8	6,314.0	6,331.7	6,353.2	6,472.4	6,523.4	6,542.5	6,523.2
Resto OSD	0.2	0.2	0.2	0.2	0.2	0.4	0.5	0.5	0.5	0.5	0.5	0.5
Sociedades financieras	127,765.1	131,198.0	132,927.2	138,841.8	136,612.1	137,443.2	131,547.0	134,889.6	134,221.4	132,314.7	137,319.9	160,981.6
De los cuales: En MN	117,993.1	119,436.4	121,697.0	127,910.0	126,209.0	128,384.8	119,111.2	120,737.9	121,690.9	118,856.1	126,179.1	130,718.8
En US\$ ⁽¹⁾	201.6	240.3	228.3	221.7	211.0	183.6	250.7	284.7	251.7	269.2	222.3	602.8
No Residentes	24,283.4	24,256.3	24,366.2	24,113.5	25,180.7	25,492.5	24,973.9	24,883.2	25,840.8	26,266.5	26,414.3	27,675.7
De los cuales: En M/N	1,792.5	1,793.1	1,745.8	1,436.4	1,476.1	1,723.3	1,354.0	1,012.5	1,325.4	1,184.8	1,454.9	1,189.0
En US\$(1)	463.9	459.0	459.8	459.9	480.7	481.7	476.2	480.3	492.5	501.6	498.1	527.6
Total de depósitos y valores distintos de acciones (por tipo de instrumento)	1,394,304.0	1,398,841.5	1,405,735.6	1,421,649.0	1,423,728.8	1,439,600.5	1,435,411.7	1,443,180.4	1,446,754.1	1,453,271.4	1,472,358.3	1,506,868.3
Depósitos transferibles	282,047.5	274,066.4	277,124.6	277,976.1	275,771.6	284,882.9	272,900.8	273,956.1	271,149.9	265,080.6	284,315.0	277,468.5
Otros depósitos (de ahorro no transferibles y depósitos a plazo)	652,190.6	666,183.2	672,370.9	679,025.4	683,794.9	684,404.1	694,487.9	695,706.0	700,264.1	705,663.3	700,760.4	741,441.4
Valores distintos de acciones	460,066.0	458,591.9	456,240.1	464,647.5	464,162.4	470,313.5	468,023.0	473,518.3	475,340.1	482,527.5	487,283.0	487,958.3
Tasa de cambio	48.5	48.9	49.2	49.3	49.3	49.3	49.6	49.7	49.8	50.0	50.1	50.2

Fuente: Estadísticas del Sector financiero y monetario, Banco Central de la República Dominicana (BCRD)

*: Cifras sujetas a rectificación

¹: Expresado en millones de US\$²: Se diferencia del tradicional en: a) se incluyen las AAYP, los Bancos de ahorro y crédito, las Corporaciones de crédito y las Entidades Financieras Públicas, b) se excluyen las instituciones en proceso de liquidación y c) se incluyen los intereses devengados³: Se diferencia del tradicional en: a) se incluyen las AAYP, los Bancos de ahorro y crédito, las Corporaciones de crédito y las Entidades Financieras Públicas, b) se excluyen las instituciones en proceso de liquidación, los depósitos restringidos, otras obligaciones por pagar, y c) se incluyen los intereses devengados⁴: A partir de noviembre 2012 las Estadísticas Monetarias Armonizadas incluyen las informaciones mensuales correspondientes a las Cooperativas de Ahorro y Crédito. A partir del 27 de Mayo de 2013 se incluyen las operaciones del Banco Múltiple Lafise, S.A.⁵: En febrero de 1998 se incorporan las Asociaciones de ahorros y préstamos, en marzo del mismo año se incorporan las Financieras⁶: A partir de enero 2014 dejan de incluirse las informaciones de la caja de ahorros para obreros y Monte de Piedad

Nota: A partir de diciembre 2014 se revisó la sectorización de pasivos emitidos por las Otras Sociedades de Depósitos a fin de clasificar instrumentos de deuda como Valores Distintos de Acciones, tal como lo estipula el MEMF del FMI.

2014 dejan de incluirse las informaciones de la Caja de ahorros para obreros y Monte de Piedad.

Cuadro 9.3
República Dominicana
Tasa de interés, por tipo de tasa y grupo de instituciones financieras, según mes, 2018

Mes	Tasa de interés real ¹								Tasa de interés nominal ²							
	Bancos múltiples		Asociaciones de Ahorro y Préstamos		Bancos de ahorro y crédito		Corporaciones de créditos		Bancos múltiples		Asociaciones de Ahorro y Préstamos		Bancos de ahorro y crédito		Corporaciones de créditos	
	Activas	Pasivas	Activas	Pasivas	Activas	Pasivas	Activas	Pasivas	Activas	Pasivas	Activas	Pasivas	Activas	Pasivas	Activas	Pasivas
Promedio	8.36	1.84	8.77	1.43	23.13	4.16	20.88	5.58	12.50	5.99	13.07	5.61	27.34	8.32	24.82	9.74
Enero	8.07	0.90	7.32	0.87	25.11	3.43	23.29	5.69	12.03	4.86	11.28	4.83	29.07	7.39	27.25	9.65
Febrero	8.61	1.16	8.81	0.99	25.45	4.12	23.75	6.49	12.39	4.94	12.59	4.77	29.23	7.90	27.53	10.27
Marzo	8.22	1.32	9.19	1.27	24.27	4.70	22.16	6.07	12.04	5.14	13.01	5.09	28.09	8.29	25.97	9.89
Abril	7.92	1.19	8.89	1.15	23.68	3.62	21.10	5.70	12.19	5.46	13.16	5.42	27.95	7.89	25.37	9.97
Mayo	8.10	1.03	8.16	0.67	22.35	3.84	20.65	5.16	12.49	5.42	12.55	5.06	26.74	8.23	25.04	9.55
Junio	7.65	1.07	7.98	0.68	22.42	3.60	19.49	5.24	12.11	5.53	12.44	5.14	26.88	8.06	23.95	9.70
Julio	8.73	0.96	8.43	0.44	22.08	3.76	19.65	5.36	13.30	5.53	13.00	5.01	26.65	8.33	24.22	9.93
Agosto	7.72	1.33	8.39	0.98	22.00	3.65	18.95	4.93	12.39	6.00	13.06	5.65	26.67	8.32	23.62	9.60
Septiembre	9.09	2.78	9.31	1.63	22.89	4.43	21.10	5.08	13.32	7.01	13.54	5.86	27.12	8.66	25.33	9.31
Octubre	9.49	2.90	9.26	2.39	23.06	4.48	19.99	5.79	13.76	7.17	13.53	6.66	27.33	8.75	24.26	10.06
Noviembre	8.16	3.46	9.98	2.29	21.87	4.94	21.12	5.74	12.32	7.62	14.14	6.45	26.03	9.10	25.28	9.90
Diciembre	8.55	3.93	9.48	3.79	22.36	5.32	19.33	5.72	12.06	7.44	12.99	7.30	25.87	8.83	22.84	9.23

Fuente: Estadísticas del Sector financiero y monetario, Banco Central de la República Dominicana (BCRD)

Notas:

- Los valores son promedio ponderado
- Tasa de rendimiento de los certificados Cero Cupón: promedio ponderado
- Los certificados financieros y/o depósitos a plazos de 30 días corresponden a la Banca Múltiple (nominales en % anual)
- Tasa de interés de los certificados de depósitos corresponde a la Banca Múltiple
- Datos de la tasa de interés real anualizada por el Banco Central de la República Dominicana
- 1 : Calculado en base a la diferencia entre las tasas nominales y el IPC de los últimos 12 meses
- 2 : Promedio Ponderado

Cuadro 9.4
República Dominicana
Indicadores del manejo de liquidez de los intermediarios financieros, según mes, 2018

Mes	Manejo de liquidez (ratios %)				
	Disponibilidades / captaciones + obligaciones con costo	Disponibilidades / captaciones	Disponibilidades / depósitos	Disponibilidades + inversiones en depósitos y valores / activos netos	Activos productivos / captaciones + obligaciones con costo
Promedio	19.23	20.93	28.20	33.79	90.87
Enero	17.63	19.60	26.47	34.35	92.01
Febrero	19.60	21.55	29.02	35.57	90.40
Marzo	19.69	21.38	28.70	34.22	90.04
Abril	18.99	20.41	27.46	33.96	90.79
Mayo	19.08	20.58	27.67	33.69	91.04
Junio	19.50	21.07	28.42	33.56	90.46
Julio	20.11	21.69	29.23	32.90	90.03
Agosto	18.90	20.59	27.74	33.79	91.30
Septiembre	19.26	21.00	28.29	33.62	91.14
Octubre	18.70	20.29	27.51	33.00	91.75
Noviembre	18.46	20.06	27.16	32.96	92.12
Diciembre	20.87	22.88	30.71	33.86	89.40

Fuente: Estados de Contabilidad Analíticos al 31 de diciembre reportados a la Central de Balances, Superintendencia de Bancos de la República Dominicana
Nota: Sólo incluye los bancos múltiples

Cuadro 9.5
República Dominicana
Indicadores de rentabilidad de los intermediarios financieros, según mes, 2018

Mes	Rentabilidad (ratios%)					
	Roa (rentabilidad de los activos)	Roe (rentabilidad del patrimonio)	Ingresos financieros / activos productivos	Margen de intermediación neto (min) / margen operacional bruto	Activos productivos / activos brutos	Margen de intermediación neto (min) / activos productivos
Promedio	2.37	22.72	12.54	76.16	76.23	8.97
Enero	2.46	23.70	12.82	76.51	77.45	9.24
Febrero	2.32	22.10	12.74	76.66	75.86	9.17
Marzo	2.39	22.80	12.98	76.51	75.63	9.35
Abril	2.39	22.88	12.76	76.53	76.18	9.19
Mayo	2.38	22.77	12.76	76.56	76.25	9.18
Junio	2.41	23.21	12.62	76.39	76.01	9.07
Julio	2.43	23.33	12.77	76.22	75.53	9.17
Agosto	2.40	23.05	12.42	76.03	76.57	8.88
Septiembre	2.36	22.69	12.35	75.92	76.28	8.80
Octubre	2.33	22.34	12.27	75.71	76.69	8.70
Noviembre	2.30	21.99	12.01	75.54	77.02	8.47
Diciembre	2.27	21.76	12.01	75.29	75.28	8.43

Fuente: Estados de Contabilidad Analíticos al 31 de diciembre reportados a la Central de Balances, Superintendencia de Bancos de la República Dominicana
Nota: Sólo incluye los bancos múltiples

Cuadro 9.6
República Dominicana
Indicadores de capital de los intermediarios financieros, según mes, 2018

Mes	Indicadores (ratios %)										
	Índice de solvencia	Endeudamiento (pasivos / patrimonio neto) veces	Activos / patrimonio neto (veces)	Cartera de créditos vencida / patrimonio neto	Cartera de créditos / patrimonio neto (veces)	Activos improductivos / patrimonio neto (veces)	Otros activos / patrimonio neto (veces)	Patrimonio neto / activos netos	Patrimonio neto / pasivos	Patrimonio neto / captaciones	Patrimonio neto / activos netos (excluyendo disponibilidades)
Promedio	16.72	8.57	9.57	10.40	5.98	2.33	0.15	10.45	11.67	13.05	12.55
Enero	16.86	8.62	9.62	10.41	5.94	2.25	0.15	10.39	11.60	13.23	12.29
Febrero	16.36	8.46	9.46	10.34	5.73	2.36	0.15	10.58	11.83	13.35	12.75
Marzo	16.22	8.58	9.58	10.53	5.93	2.41	0.16	10.44	11.65	12.99	12.60
Abril	16.68	8.69	9.69	10.74	6.02	2.38	0.17	10.32	11.50	12.71	12.36
Mayo	16.97	8.59	9.59	10.81	5.99	2.34	0.15	10.43	11.65	12.92	12.51
Junio	n/d	8.78	9.78	10.72	6.14	2.41	0.15	10.23	11.39	12.65	12.33
Julio	16.91	8.58	9.58	10.54	6.08	2.40	0.15	10.44	11.66	12.92	12.66
Agosto	17.02	8.57	9.57	10.31	5.98	2.29	0.15	10.45	11.67	13.07	12.51
Septiembre	n/d	8.53	9.53	10.53	5.97	2.30	0.15	10.50	11.73	13.16	12.61
Octubre	n/d	8.41	9.41	10.65	5.96	2.23	0.16	10.62	11.89	13.27	12.68
Noviembre	n/d	8.45	9.45	9.93	5.98	2.20	0.16	10.58	11.83	13.24	12.60
Diciembre	n/d	8.60	9.60	9.26	6.01	2.40	0.15	10.41	11.62	13.08	12.73

Fuente: Estados de Contabilidad Analíticos al 31 de diciembre reportados a la Central de Balances, Superintendencia de Bancos de la República Dominicana

Nota: Sólo incluye los bancos múltiples

n/d : Información no disponible

Cuadro 9.7
República Dominicana
Indicadores de gestión de los intermediarios financieros, según mes, 2018

Mes	Indicadores de gestión (ratios %)												
	Gastos generales y administrativos / captaciones	Gastos de explotación / margen operacional bruto	Gastos financieros de captaciones / captaciones con costo	Gastos financieros / captaciones + obligaciones con costo	Gastos financieros / captaciones con costos + obligaciones con costo	Gastos generales y administrativos / captaciones + obligaciones con costo	Gastos financieros / activos productivos (CE)	Gastos financieros / activos financieros (CF)	Gastos financieros / ingresos financieros	Gastos operacionales / ingresos operacionales brutos	Gastos generales y administrativos / activos	Gastos de explotación / activos productivos	Gasto de personal / gastos de explotación
Promedio	7.34	63.60	3.66	3.24	2.77	6.75	3.57	2.97	28.48	83.11	5.88	7.43	51.53
Enero	7.32	60.34	3.85	3.29	2.80	6.58	3.58	3.03	27.90	79.84	5.75	7.16	53.49
Febrero	7.34	62.78	3.68	3.23	2.76	6.68	3.58	2.96	28.06	82.60	5.82	7.39	52.48
Marzo	7.41	62.82	3.66	3.26	2.78	6.82	3.62	3.00	27.93	82.66	5.95	7.57	51.88
Abril	7.29	62.82	3.61	3.24	2.76	6.78	3.57	2.98	27.96	82.64	5.92	7.47	52.00
Mayo	7.41	63.48	3.63	3.26	2.77	6.87	3.58	2.98	28.03	83.13	5.99	7.55	51.53
Junio	7.32	63.53	3.61	3.21	2.72	6.78	3.54	2.94	28.09	83.12	5.92	7.49	51.37
Julio	7.39	63.59	3.63	3.24	2.77	6.85	3.60	2.97	28.22	83.14	5.97	7.61	51.17
Agosto	7.38	63.83	3.64	3.22	2.76	6.78	3.53	2.95	28.44	83.33	5.91	7.42	51.14
Septiembre	7.37	64.23	3.63	3.24	2.78	6.76	3.55	2.96	28.75	83.69	5.88	7.41	51.11
Octubre	7.36	64.58	3.65	3.28	2.82	6.78	3.57	2.99	29.12	83.95	5.89	7.39	50.97
Noviembre	7.29	65.14	3.68	3.26	2.78	6.71	3.54	2.97	29.46	84.35	5.82	7.28	50.79
Diciembre	7.22	66.02	3.59	3.20	2.76	6.59	3.58	2.92	29.79	84.86	5.75	7.37	50.47

Fuente: Estados de Contabilidad Analíticos al 31 de diciembre reportados a la Central de Balances, Superintendencia de Bancos de la República Dominicana

Nota: Solo incluye los bancos múltiples



10 Seguros

Estadísticas Económicas 2019

Cuadro 10.1
República Dominicana
Primas netas cobradas por área de seguros, según mes, 2018*
(en valores RD\$)

Mes	Total	Vida individual	Vida colectiva	Salud	Accidentes personales	Incendio y líneas aliadas	Naves marítimas y aéreas	Transporte de carga	Vehículo de motor y responsabilidad civil	Agrícola y pecuario	Fianzas	Otros seguros
Total	59,561,646,211.28	315,952,410.51	9,197,526,739.25	14,910,818,356.19	637,011,813.98	13,644,754,735.52	425,861,597.30	683,858,293.97	15,052,883,963.60	369,284,104.30	1,196,713,214.95	3,126,980,981.71
Enero	4,441,153,860.69	21,163,329.62	668,673,829.13	993,943,437.93	40,396,805.67	1,186,575,114.38	15,424,500.04	37,820,278.05	1,210,214,797.84	27,769,261.78	78,461,515.82	160,710,990.43
Febrero	4,198,353,608.77	21,444,345.88	692,347,778.91	984,362,601.45	48,605,011.20	809,271,358.13	134,978,323.14	41,274,511.12	1,129,116,556.52	35,285,517.71	63,442,181.55	238,225,423.16
Marzo	5,065,357,793.10	24,183,837.61	738,772,787.79	1,044,328,237.62	54,369,011.81	1,281,714,854.16	29,791,239.21	71,424,263.46	1,376,917,863.60	31,401,461.92	83,413,931.70	329,040,304.22
Abril	4,689,431,714.04	24,578,052.10	759,338,445.70	1,021,219,830.84	42,541,695.85	1,119,980,328.31	24,733,079.49	55,679,585.70	1,239,605,379.33	35,143,173.01	79,428,304.66	287,183,839.05
Mayo	5,019,018,463.48	27,896,800.02	754,590,798.99	1,114,030,564.18	63,458,182.78	1,261,168,940.67	23,008,671.98	54,905,734.59	1,275,937,830.06	34,302,337.17	176,142,395.09	233,576,207.95
Junio	4,941,172,401.59	22,710,487.83	746,866,338.16	1,138,067,917.22	47,721,244.83	1,233,111,604.01	25,487,694.47	60,406,963.20	1,210,080,899.61	36,261,068.66	148,022,975.91	272,435,207.69
Julio	5,045,123,433.52	29,961,106.50	772,331,156.67	1,249,668,924.50	48,258,171.17	1,196,910,638.15	18,211,349.43	57,091,558.72	1,241,340,024.86	87,546,895.43	73,580,398.13	270,223,209.96
Agosto	5,175,832,931.68	21,943,948.48	787,307,919.60	1,478,944,291.81	55,429,386.59	1,096,258,241.03	19,649,178.85	68,051,056.95	1,289,712,438.36	19,055,289.41	100,926,869.77	238,554,310.83
Septiembre	4,832,967,179.71	25,850,830.05	764,315,910.42	1,373,312,587.85	52,306,630.34	1,058,463,225.02	20,411,252.75	78,630,552.52	1,108,513,421.56	10,784,705.72	87,047,439.78	253,330,623.70
Octubre	5,494,890,605.18	38,622,993.31	793,413,277.94	1,600,880,919.61	69,050,362.84	1,272,697,408.21	19,067,728.85	61,055,193.05	1,321,014,014.48	7,380,569.82	93,825,265.31	217,882,871.76
Noviembre	4,840,049,188.96	29,797,961.74	811,821,764.73	1,374,001,218.79	51,382,453.78	822,196,865.67	49,367,274.84	45,195,103.59	1,185,327,481.19	7,274,972.15	103,188,889.45	360,495,203.03
Diciembre	5,818,295,030.56	27,798,717.37	907,746,731.21	1,538,057,824.39	63,492,857.12	1,306,406,157.78	45,731,304.25	52,323,493.02	1,465,103,256.19	37,078,851.52	109,233,047.78	265,322,789.93

Fuente: Registro administrativo de la Superintendencia de Seguros de la República Dominicana

*: Cifras sujetas a rectificación



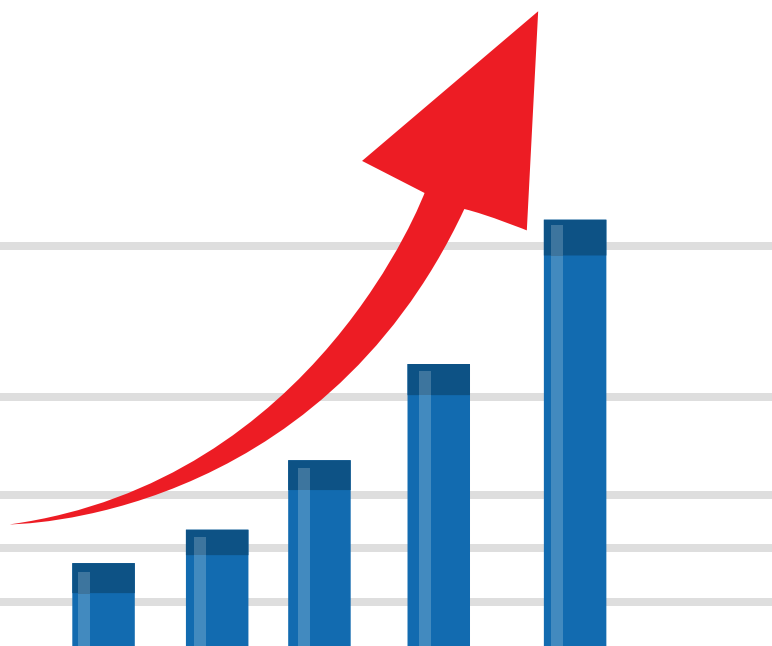

11 Mercado de valores

Estadísticas Económicas 2019

Cuadro 11.1
República Dominicana
Transacciones en la Bolsa de Valores por sector, según mes, 2018*
(en valores RD\$)

Mes	Total	Sector Público	Sector Privado
Total	120,455,489,966.66	100,447,163,657.22	20,008,326,309.44
Enero	8,285,265,302.07	7,355,332,476.72	929,932,825.35
Febrero	14,468,145,819.24	14,117,043,011.76	351,102,807.48
Marzo	11,313,038,374.37	9,294,984,082.82	2,018,054,291.55
Abril	6,994,772,241.06	6,679,308,376.55	315,463,864.51
Mayo	11,381,783,611.98	10,507,958,929.55	873,824,682.43
Junio	13,548,342,182.01	13,285,851,870.79	262,490,311.22
Julio	11,371,108,389.02	10,466,412,774.45	904,695,614.57
Agosto	11,948,958,913.42	5,670,443,875.86	6,278,515,037.56
Septiembre	15,410,889,013.80	10,855,859,161.64	4,555,029,852.17
Octubre	5,967,531,960.06	4,774,066,100.90	1,193,465,859.16
Noviembre	6,419,394,901.65	4,547,909,508.63	1,871,485,393.02
Diciembre	3,346,259,257.97	2,891,993,487.54	454,265,770.43

Fuente: Registro administrativos, Bolsa de Valores de la República Dominicana

Nota: los valores presentados, incluyen montos transados en dólares en su equivalencia en pesos, según tasa de cambio del día y el promedio mensual presentado por el BCRD

* : Cifras sujetas a rectificación

Cuadro 11.2
República Dominicana
Transacciones en la Bolsa de Valores, mercado primario, por emisor y mes 2018*
(en valores RD\$)

Emisor	Enero	Febrero	Marzo	Abril	Mayo	Junio	Julio
Total	0.00	150,163,805.17	100,020,815.03	100,042,141.00	323,804,179.20	300,000.00	401,827,213.69
Banco Múltiple BHD León, S.A.	0.00	0.00	0.00	0.00	0.00	0.00	0.00
Parallax Valores, Puesto de Bolsa S.A.	0.00	0.00	0.00	0.00	0.00	0.00	0.00
Consorcio Minero Dominicano	0.00	0.00	0.00	0.00	0.00	0.00	0.00
Banco de Ahorro y Crédito Fondesa, S.A (BFS)	0.00	0.00	0.00	0.00	200,278,145.00	0.00	0.00
Alpha Sociedad de Valores, S.A.	0.00	0.00	0.00	0.00	0.00	300,000.00	401,827,213.69
Consorcio Remix	0.00	0.00	0.00	0.00	123,526,034.20	0.00	0.00
Banco BACC de Ahorro y Crédito del Caribe, S.A	0.00	0.00	100,020,815.03	100,042,141.00	0.00	0.00	0.00
Banco de Ahorro y Crédito Confisa, S.A	0.00	150,163,805.17	0.00	0.00	0.00	0.00	0.00
Fideicomiso para la Operación de mantenimiento y expansión red vial principal de R. D.	0.00	0.00	0.00	0.00	0.00	0.00	0.00

Cuadro 11.2, continuación...

Emisor	Agosto	Septiembre	Octubre	Noviembre	Diciembre	Total
Total	6,114,987,168.81	3,758,296,622.90	100,027,336.91	892,075,169.38	61,496,668.50	12,003,041,120.59
Banco Múltiple BHD León, S.A.	5,017,439,780.80	0.00	0.00	0.00	0.00	5,017,439,780.80
Parallax Valores, Puesto de Bolsa S.A.	0.00	300,176,034.99	100,027,336.91	0.00	0.00	400,203,371.90
Consortio Minero Dominicano	1,000,318,106.13	1,000,321,962.85	0.00	892,075,169.38	61,496,668.50	2,954,211,906.86
Banco de Ahorro y Crédito Fondesa, S.A (BFSA)	0.00	0.00	0.00	0.00	0.00	200,278,145.00
Alpha Sociedad de Valores, S.A.	0.00	0.00	0.00	0.00	0.00	402,127,213.69
Consortio Remix	0.00	0.00	0.00	0.00	0.00	123,526,034.20
Banco BACC de Ahorro y Crédito del Caribe, S.A	0.00	0.00	0.00	0.00	0.00	200,062,956.03
Banco de Ahorro y Crédito Confisa, S.A	46,642,703.32	3,438,410.64	0.00	0.00	0.00	200,244,919.13
Fideicomiso para la Operación de mantenimiento y expansión red vial principal de R. D.	50,586,578.56	2,454,360,214.42	0.00	0.00	0.00	2,504,946,792.98

Fuente: Registro administrativo, Bolsa de Valores de la República Dominicana

Nota: Los valores presentados, incluyen montos transados en (USD) en su equivalencia en (DOP) de acuerdo a la tasa de cambio de ese día y promedio mensual presentada por BCRD.

*: Cifras sujetas a rectificación

Cuadro 11.3
República Dominicana
Transacciones en la Bolsa de Valores, mercado secundario, por emisor, 2018*
(en RD\$)

Emisor	Enero	Febrero	Marzo	Abril	Mayo	Junio
Total	8,285,265,302.07	14,317,982,014.07	11,213,017,559.34	6,894,730,100.55	11,057,979,432.78	13,548,042,182.01
Banco Central de la República Dominicana	3,411,288,350.93	11,137,376,330.55	1,474,490,061.44	2,218,304,274.00	7,831,993,836.07	8,274,897,394.65
Ministerio de Hacienda	3,944,044,125.79	2,979,666,681.21	7,820,494,021.38	4,461,004,103.00	2,675,965,093.48	5,010,954,476.14
Fideicomiso para la Operación Mantenimiento Y Expansión Red Vial Principal República Dominicana	73,305,393.18	0.00	1,039,272,809.87	0.00	1,066,157.06	0.00
Banco BACC de Ahorro y Crédito del Caribe, S.A	10,027,424.65	0.00	0.00	2,806,279.30	0.00	0.00
Alpha Sociedad de Valores	0.00	0.00	0.00	0.00	0.00	0.00
Banco Popular Dominicano	0.00	0.00	0.00	2,155,458.33	0.00	0.00
Consortio Remix	454,211.57	0.00	0.00	0.00	10,577,620.08	0.00
Asociación la Nacional de Ahorros y Préstamos	0.00	38,668,946.49	0.00	0.00	0.00	11,019,981.36
Banco De Ahorro y Crédito Fondesa,S.A	0.00	0.00	0.00	0.00	6,647,774.77	7,163,417.13
Banco Múltiple BHD León, S.A.	0.00	0.00	0.00	0.00	0.00	0.00
United Capital, Puesto de Bolsa	0.00	25,779,904.43	0.00	0.00	0.00	0.00
Motor Crédito, S.A	0.00	0.00	0.00	0.00	0.00	0.00
Empresa Generadora de Electricidad de Haina	204,958,936.13	30,698,785.00	52,535,113.35	21,573,888.56	13,940,567.12	191,761,360.01

Cuadro 11.3, continuación

Emisor	Enero	Febrero	Marzo	Abril	Mayo	Junio
Dominican Power Partner	410,038,969.64	103,689,469.22	674,051,035.88	180,744,323.00	403,826,110.22	31,740,073.88
Banco Múltiple Caribe Internacional, S.A.	133,967,276.60	0.00	0.00	0.00	0.00	0.00
Consortio Energético Punta Cana Macao	97,180,613.58	2,101,897.17	152,174,517.42	8,141,774.36	113,962,273.98	20,505,478.84
Parallax Valores, S. A., Puesto de Bolsa	0.00	0.00	0.00	0.00	0.00	0.00
Consortio Minero Dominicano	0.00	0.00	0.00	0.00	0.00	0.00
Banco de Ahorro y Crédito Confisa, S.A	0.00	0.00	0.00	0.00	0.00	0.00

Cuadro 11.3, continuación

Emisor	Julio	Agosto	Septiembre	Octubre	Noviembre	Diciembre	Total
Total	10,969,281,175.33	5,833,971,744.61	11,652,592,390.91	5,867,504,623.15	5,527,319,732.27	3,284,762,589.46	108,452,448,846.55
Banco Central de la República Dominicana	6,283,550,449.53	4,452,783,098.95	6,940,405,685.98	2,493,062,731.34	1,023,110,272.88	685,982,277.53	56,227,244,763.85
Ministerio de Hacienda	4,182,862,324.92	1,217,660,776.91	3,915,453,475.66	2,281,003,369.56	3,524,799,235.75	2,206,011,210.01	44,219,918,893.81
Fideicomiso para la Operación Mantenimiento Y Expansión Red Vial Principal República Dominicana	0.00	0.00	0.00	0.00	0.00	51,756,981.52	1,165,401,341.63
Banco BACC de Ahorro y Crédito del Caribe, S.A	0.00	0.00	1,833,720.94	451,907.26	0.00	0.00	15,119,332.15
Alpha Sociedad de Valores	261,101,561.65	54,815,458.90	33,120,539.23	75,702,610.69	14,487,426.32	12,347,418.04	451,575,014.83
Banco Popular Dominicano	0.00	0.00	0.00	0.00	0.00	0.00	2,155,458.33
Consortio Remix	2,014,452.18	995,495.29	8,475,740.38	0.00	0.00	0.00	22,517,519.50
Asociación la Nacional de Ahorros y Préstamos	6,718,743.58	0.00	0.00	43,559,878.99	0.00	6,623,137.48	106,590,687.90
Banco De Ahorro y Crédito Fondesa, S.A	14,203,996.04	7,348,990.20	8,569,159.93	36,927.11	3,950,643.07	2,590,068.64	50,510,976.89
Banco Múltiple BHD León, S.A.	0.00	40,237,166.13	0.00	509,780,821.92	102,566,192.48	20,680,157.91	673,264,338.44
United Capital, Puesto de Bolsa	4,126,425.72	6,954,768.62	0.00	0.00	0.00	0.00	36,861,098.77
Motor Crédito, S.A	0.00	0.00	13,551.37	680,299.78	0.00	0.00	693,851.15
Empresa Generadora de Electricidad de Haina	87,973,225.54	32,124,991.76	271,998,680.41	182,610,410.49	13,501,207.07	24,825,368.05	1,128,502,533.49
Dominican Power Partner	126,729,996.17	17,485,681.38	88,844,310.00	199,322,708.39	804,127,715.98	273,945,970.28	3,314,546,364.04
Banco Múltiple Caribe Internacional, S.A.	0.00	0.00	0.00	0.00	0.00	0.00	133,967,276.60
Consortio Energético Punta Cana Macao	0.00	3,565,316.47	60,016,730.62	3,836,744.79	21,681,950.90	0.00	483,167,298.13
Parallax Valores, S. A., Puesto de Bolsa	0.00	0.00	0.00	10,061,438.36	5,033,390.41	0.00	15,094,828.77
Consortio Minero Dominicano	0.00	0.00	322,575,672.32	66,591,891.59	14,061,697.41	0.00	403,229,261.32
Banco de Ahorro y Crédito Confisa, S.A	0.00	0.00	1,285,124.07	802,882.88	0.00	0.00	2,088,006.95

Fuente: Registro administrativo, Bolsa de Valores de la República Dominicana

Nota: Los valores presentados aquí incluyen montos transados en(USD) en su equivalencia en (DOP) de acuerdo a la tasa de cambio de ese día presentada por (BCRD)

* : Cifras sujetas a rectificación

Cuadro 11.4
República Dominicana
Transacciones en la Bolsa de Valores, mercado primario, según el tipo y mes, 2018*
(en RD\$)

Mes	Tipo de Instrumento						
	Total	Bonos	Bonos Ordinarios	Bonos Subordinados	Papeles Comerciales	Bonos Corporativos	Valores del Fideicomiso representante de la deuda
Total	12,003,041,120.59	0.00	150,163,805.17	5,017,439,780.80	0.00	4,330,490,741.64	2,504,946,792.98
Enero	0.00	0.00	0.00	0.00	0.00	0.00	0.00
Febrero	150,163,805.17	0.00	150,163,805.17	0.00	0.00	0.00	0.00
Marzo	100,020,815.03	0.00	0.00	0.00	0.00	100,020,815.03	0.00
Abril	100,042,141.00	0.00	0.00	0.00	0.00	100,042,141.00	0.00
Mayo	323,804,179.20	0.00	0.00	0.00	0.00	323,804,179.20	0.00
Junio	300,000.00	0.00	0.00	0.00	0.00	300,000.00	0.00
Julio	401,827,213.69	0.00	0.00	0.00	0.00	401,827,213.69	0.00
Agosto	6,114,987,168.81	0.00	0.00	5,017,439,780.80	0.00	1,046,960,809.45	50,586,578.56
Septiembre	3,758,296,622.90	0.00	0.00	0.00	0.00	1,303,936,408.48	2,454,360,214.42
Octubre	100,027,336.91	0.00	0.00	0.00	0.00	100,027,336.91	0.00
Noviembre	892,075,169.38	0.00	0.00	0.00	0.00	892,075,169.38	0.00
Diciembre	61,496,668.50	0.00	0.00	0.00	0.00	61,496,668.50	0.00

Fuente: Registro administrativo, Bolsa de Valores de la República Dominicana

Nota: Los valores presentados aquí incluyen montos transados en (USD) en su equivalencia en (DOP) de acuerdo a la tasa de cambio de ese día presentada por (BCRD)

* : Cifras sujetas a rectificación.

Cuadro 11.5
República Dominicana
Transacciones mensuales en la Bolsa de Valores, mercado secundario, según emisor, 2018*
(en RD\$)

Tipo de instrumento	Enero	Febrero	Marzo	Abril	Mayo	Junio
Total	8,285,265,302.50	14,317,982,014.07	11,213,017,559.34	6,894,730,099.72	11,057,979,432.78	13,548,042,181.59
Bonos Corporativos	722,660,156.00	162,270,055.82	878,760,666.65	213,266,265.01	548,954,346.17	251,170,329.44
Valores de Fideicomiso Representativos de Deuda	73,305,393.18	0.00	1,039,272,809.87	0.00	1,066,157.06	0.00
Letras del Banco Central	0.00	0.00	0.00	0.00	52,577,575.95	0.00
Bonos Subordinados	133,967,276.60	38,668,946.49	0.00	2,155,458.33	0.00	11,019,981.36
Bonos de Deuda Ley 175-12	8,678,002.57	0.00	0.00	57,181.38	0.00	32,170,956.24
Notas Renta Fija Banco Central (RD)	587,876,967.81	5,529,848,730.96	450,173,144.93	1,183,626,182.50	1,914,326,037.40	694,840,969.78
Bonos de Leyes 155-13 y 152-14	58,871,812.92	152,478,326.78	286,848,546.32	150,296,228.40	175,969,233.14	1,006,269,387.79
Certificados Inversión Especial Banco Central (RD)	2,823,411,383.12	5,607,527,599.59	1,024,316,916.51	1,034,678,091.00	5,865,090,222.72	7,580,056,424.87
Bonos de Deuda Ley 366-09	0.00	0.00	0.00	0.00	0.00	0.00
Letras del Tesoro ley 366-09	0.00	0.00	0.00	0.00	0.00	0.00
Bonos de Deuda Soberana Ley 5-06	0.00	60,117,345.00	90,535,152.98	366,665,876.87	329,046,366.22	0.00
Bonos de Deuda Ley 131-11	99,648,430.69	0.00	250,156,246.10	0.00	90,884,347.09	23,400,813.10
Bonos de Deuda Ley 58-13	635,086,957.07	80,939,509.23	0.00	0.00	3,824,676.07	82,855,810.52
Bonos de Deuda Soberana Ley 548-14	11,244,407.42	0.00	2,875,558,788.58	1,479,560,018.83	484,030,692.51	308,515,755.67
Bonos de Deuda Ley 152-14	0.00	0.00	0.00	0.00	0.00	0.00

Cuadro 11.5, continuación

Tipo de instrumento	Enero	Febrero	Marzo	Abril	Mayo	Junio
Bonos de Deuda Soberana Ley 331-15	361,534,809.73	1,041,356,935.32	3,162,105,922.68	478,795,361.40	52,594,647.22	3,078,882,284.95
Bonos de Deuda Soberana Ley 155-13 y 151-14	0.00	0.00	0.00	0.00	0.00	0.00
Bonos de Deuda Soberana Ley 143-13	0.00	0.00	0.00	0.00	226,169,159.51	0.00
Bonos de Deuda Ley 687-16	0.00	594,161,620.77	0.00	0.00	0.00	0.00
Bonos de Deuda Soberana Ley 693-16	2,768,979,705.39	1,050,612,944.11	1,155,289,364.72	1,985,629,436.00	1,313,445,971.72	478,859,467.87
Bonos de Deuda Soberana Ley 294-11	0.00	0.00	0.00	0.00	0.00	0.00
Bonos de Deuda Soberana Ley 248-17	0.00	0.00	0.00	0.00	0.00	0.00

Cuadro 11.5, continuación

Tipo de instrumento	Julio	Agosto	Septiembre	Octubre	Noviembre	Diciembre	Total
Total	10,969,281,175.61	5,833,971,744.61	11,652,592,390.91	5,867,504,623.15	5,527,319,732.05	3,284,762,589.46	108,452,448,845.79
Bonos Corporativos	496,149,657.57	123,290,702.62	796,733,229.27	540,097,821.34	876,844,031.00	313,708,825.01	5,923,906,085.90
Valores de Fideicomiso Representativos de Deuda	0.00	0.00	0.00	0.00	0.00	51,756,981.52	1,165,401,341.63
Letras del Banco Central	0.00	0.00	1,949,000.00	51,074,875.02	14,853,568.50	0.00	120,455,019.47
Bonos Subordinados	6,718,743.58	40,237,166.13	0.00	553,340,700.91	102,566,192.48	27,303,295.39	915,977,761.27
Bonos de Deuda Ley 175-12	58,895,755.29	53,885,995.31	131,786,420.90	0.00	0.00	0.00	285,474,311.69
Notas Renta Fija Banco Central (RD)	1,717,871,531.29	2,361,915,338.29	1,519,680,650.70	1,628,948,009.11	498,241,550.44	549,137,100.58	18,636,486,213.79
Bonos de Leyes 155-13 y 152-14	512,628,346.67	0.00	67,708,626.22	11,026,324.25	431,223,051.44	435,226,833.75	3,288,546,717.68
Certificados Inversión Especial Banco Central (RD)	4,565,678,918.24	2,090,867,760.66	5,418,776,035.28	813,039,847.21	510,015,153.94	136,845,176.95	37,470,303,530.09
Bonos de Deuda Ley 366-09	0.00	0.00	0.00	0.00	0.00	58,719,822.63	58,719,822.63
Letras del Tesoro ley 366-09	317,697,199.78	0.00	0.00	0.00	0.00	0.00	317,697,199.78
Bonos de Deuda Soberana Ley 5-06	0.00	577,983,853.94	0.00	1,361,627,940.39	559,532,779.00	588,511,474.50	3,934,020,788.90
Bonos de Deuda Ley 131-11	494,315,664.22	97,358,698.96	6,090,664.38	6,177,133.36	71,859,762.16	128,597,210.52	1,268,488,970.58
Bonos de Deuda Ley 58-13	237,834,685.79	204,987,966.93	130,203,356.90	0.00	295,465,579.19	108,797,249.98	1,779,995,791.68
Bonos de Deuda Soberana Ley 548-14	156,343,638.33	0.00	7,527,729.54	10,584,833.69	0.00	94,384,768.05	5,427,750,632.62
Bonos de Deuda Ley 152-14	0.00	83,550,835.31	0.00	0.00	0.00	0.00	83,550,835.31
Bonos de Deuda Soberana Ley 331-15	1,931,395,163.90	51,764,766.79	10,452,610.85	225,666,345.66	53,938,509.89	265,029,325.83	10,713,516,684.22
Bonos de Deuda Soberana Ley 155-13 y 151-14	0.00	0.00	0.00	0.00	15,451,659.09	0.00	15,451,659.09
Bonos de Deuda Soberana Ley 143-13	270,746,806.67	0.00	0.00	0.00	0.00	0.00	496,915,966.18
Bonos de Deuda Ley 687-16	0.00	0.00	0.00	0.00	0.00	0.00	594,161,620.77
Bonos de Deuda Soberana Ley 693-16	203,005,064.28	119,866,424.65	734,464,927.93	290,407,276.70	1,779,738,025.00	526,744,524.75	12,407,043,133.12
Bonos de Deuda Soberana Ley 294-11	0.00	0.00	259,358,514.69	375,513,515.51	0.00	0.00	634,872,030.20
Bonos de Deuda Soberana Ley 248-17	0.00	28,262,235.02	2,567,860,624.25	0.00	317,589,869.92	0.00	2,913,712,729.19

Fuente: Registro administrativo, Bolsa de Valores de la República Dominicana

Nota: Los valores presentados incluyen transacciones en dólares en su equivalencia en DOP, según tasa cambio de ese día presentada por el BCRD

* : Cifras sujetas a rectificación

Cuadro 11.6
República Dominicana
Transacciones en la Bolsa de Valores, mercado primario, según actividad económica y mes, 2018*
(en RD\$)

Mes	Total	Actividad económica					
		Servicios	Industrial	Sector Construcción	Energía	Sector Intermediación Financiera, seguros y actividades conexas	Sector Explotación de Minas y Canteras
Total	12,003,041,120.55	0.00	0.00	123,526,034.20	0.00	8,925,303,179.49	2,954,211,906.86
Enero	0.00	0.00	0.00	0.00	0.00	0.00	0.00
Febrero	150,163,805.17	0.00	0.00	0.00	0.00	150,163,805.17	0.00
Marzo	100,020,815.03	0.00	0.00	0.00	0.00	100,020,815.03	0.00
Abril	100,042,140.96	0.00	0.00	0.00	0.00	100,042,140.96	0.00
Mayo	323,804,179.20	0.00	0.00	123,526,034.20	0.00	200,278,145.00	0.00
Junio	300,000.00	0.00	0.00	0.00	0.00	300,000.00	0.00
Julio	401,827,213.69	0.00	0.00	0.00	0.00	401,827,213.69	0.00
Agosto	6,114,987,168.81	0.00	0.00	0.00	0.00	5,114,669,062.68	1,000,318,106.13
Septiembre	3,758,296,622.90	0.00	0.00	0.00	0.00	2,757,974,660.05	1,000,321,962.85
Octubre	100,027,336.91	0.00	0.00	0.00	0.00	100,027,336.91	0.00
Noviembre	892,075,169.38	0.00	0.00	0.00	0.00	0.00	892,075,169.38
Diciembre	61,496,668.50	0.00	0.00	0.00	0.00	0.00	61,496,668.50

Fuente: Registro administrativo, Bolsa de Valores de la República Dominicana

Nota: Los valores presentados incluyen transacciones en dólares en su equivalencia en DOP, según tasa de cambio de ese día presentada por el BCRD

* : Cifras sujetas a rectificación

Cuadro 11.7
República Dominicana
Transacciones en la Bolsa de Valores, mercado secundario, según actividad económica y mes, 2018*
(en RD\$)

Mes	Total	Actividad económica							
		Servicios	Comercial	Sector Administración Pública y Defensa; Seguridad Social de Afiliación Obligatoria	Sector Industrial	Explotación de Minas y Canteras	Sector de Energía y Agua	Sector Intermediación Financiera, Seguros y Actividades Conexas	Sector Construcción
Total	108,452,448,846.11	0.00	0.00	100,447,163,657.22	0.00	403,229,261.32	4,926,216,195.66	2,653,322,212.41	22,517,519.50
Enero	8,285,265,302.07	0.00	0.00	7,355,332,476.72	0.00	0.00	712,178,519.35	217,300,094.43	454,211.57
Febrero	14,317,982,014.07	0.00	0.00	14,117,043,011.76	0.00	0.00	136,490,151.39	64,448,850.92	0.00
Marzo	11,213,017,559.34	0.00	0.00	9,294,984,082.82	0.00	0.00	878,760,666.65	1,039,272,809.87	0.00
Abril	6,894,730,100.10	0.00	0.00	6,679,308,376.55	0.00	0.00	210,459,985.92	4,961,737.63	0.00
Mayo	11,057,979,432.78	0.00	0.00	10,507,958,929.55	0.00	0.00	531,728,951.32	7,713,931.83	10,577,620.08
Junio	13,548,042,182.01	0.00	0.00	13,285,851,870.79	0.00	0.00	244,006,912.73	18,183,398.49	0.00
Julio	10,969,281,175.33	0.00	0.00	10,466,412,774.45	0.00	0.00	214,703,221.71	286,150,726.99	2,014,452.18
Agosto	5,833,971,744.61	0.00	0.00	5,670,443,875.86	0.00	0.00	53,175,989.61	109,356,383.85	995,495.29
Septiembre	11,652,592,390.90	0.00	0.00	10,855,859,161.64	0.00	322,575,672.32	420,859,721.03	44,822,095.54	8,475,740.38
Octubre	5,867,504,623.15	0.00	0.00	4,774,066,100.90	0.00	66,591,891.59	385,769,863.67	641,076,766.99	0.00
Noviembre	5,527,319,732.27	0.00	0.00	4,547,909,508.63	0.00	14,061,697.41	839,310,873.95	126,037,652.28	0.00
Diciembre	3,284,762,589.47	0.00	0.00	2,891,993,487.54	0.00	0.00	298,771,338.34	93,997,763.59	0.00

Fuente: Registro administrativo, Bolsa de Valores de la República Dominicana

Nota: Los valores presentado aquí incluyen transacciones en dólares en su equivalencia en (DOP), según tasa de cambio de ese día presentados por el BCRD

* : Cifras sujetas a rectificación



12 Finanzas públicas Gobierno Central

Estadísticas Económicas 2019

Cuadro 12.1
República Dominicana
Ingresos fiscales mensuales, según partidas, 2018*
(en millones RD\$)

Partida	Enero	Febrero	Marzo	Abril	Mayo	Junio	Julio	Agosto	Septiembre	Octubre	Noviembre	Diciembre	Total acumulado
Total ingresos corrientes + ingresos de capital + donaciones + fuentes financieras + aplicaciones + otros ingresos	69,201.30	133,613.00	46,536.40	54,875.50	53,814.00	48,728.10	117,637.10	59,820.90	46,856.60	57,005.50	57,244.00	84,199.30	829,531.70
Total ingresos corrientes + ingresos de capital	61,031.00	42,072.80	45,593.40	54,035.50	52,345.80	47,598.30	51,479.50	48,934.90	45,801.30	50,640.10	50,027.20	52,850.50	602,410.30
A) Ingresos corrientes	61,031.00	42,072.80	45,586.70	54,035.50	52,344.70	47,598.10	51,479.50	48,934.90	45,789.70	50,639.40	50,027.20	52,849.40	602,388.90
I) Impuestos	56,505.40	38,606.80	42,631.90	51,190.50	49,519.70	42,053.90	48,459.40	45,317.20	41,991.40	46,461.90	45,909.20	46,519.20	555,166.50
1) Impuestos sobre los ingresos	23,819.50	10,960.30	11,304.00	19,385.30	16,344.20	11,941.00	15,682.00	11,800.50	11,384.50	12,500.80	12,029.50	13,409.50	170,561.10
Impuestos sobre la renta de personas físicas	5,329.80	4,292.20	4,423.80	4,560.80	4,709.90	3,870.20	3,778.70	4,431.90	3,908.70	3,687.40	4,062.70	4,369.10	51,425.20
Impuestos sobre los ingresos de las empresas y otras corporaciones	15,498.10	4,884.70	5,045.30	11,730.60	8,477.20	5,132.50	9,271.40	5,046.30	5,152.00	6,206.30	5,382.20	6,252.50	88,079.10
Impuestos sobre los ingresos aplicados sin distinción de persona jurídica	2,899.90	1,690.20	1,727.20	2,945.80	2,979.80	2,792.60	2,435.50	2,178.50	2,180.40	2,402.40	2,410.30	2,595.70	29,238.30
Accesorios sobre los impuestos a los ingresos	91.70	93.20	107.70	148.10	177.30	145.70	196.40	143.80	143.40	204.70	174.30	192.20	1,818.50
2) Impuestos sobre la propiedad	1,498.90	1,566.80	2,376.80	2,753.60	2,562.20	1,891.50	1,926.30	1,989.30	2,386.60	3,218.70	1,775.20	1,770.30	25,716.20
Impuestos sobre la propiedad y transacciones financieras y de capital	1,401.60	1,458.90	2,233.10	2,604.60	2,402.80	1,732.20	1,787.10	1,840.20	2,195.40	3,057.70	1,640.80	1,600.90	23,955.30
Impuesto a la propiedad inmobiliaria (IPI). Impuesto a las viviendas suntuarias (IVSS)	57.40	174.30	821.60	115.90	102.90	80.40	80.30	179.10	707.00	95.00	57.00	55.90	2,526.80
Impuestos sobre activos	171.20	81.90	96.90	975.50	868.20	153.20	208.80	126.90	156.50	1,537.50	133.70	98.20	4,608.50
Impuestos sobre operaciones inmobiliarias	401.20	445.90	513.60	499.50	587.30	561.80	657.30	592.90	535.50	558.30	481.60	485.50	6,320.40
Impuestos sobre transferencias de bienes muebles	113.40	97.30	107.10	102.50	105.30	94.80	93.40	101.40	88.00	110.00	103.40	98.40	1,215.00
Impuesto sobre cheques	591.30	589.00	601.20	795.90	634.40	768.00	637.80	769.30	601.70	631.00	783.10	736.70	8,139.40
Otros	67.10	70.50	92.70	115.30	104.70	74.00	109.50	70.60	106.70	125.90	82.00	126.20	1,145.20
Accesorios sobre la propiedad	97.30	107.90	143.70	149.00	159.40	159.30	139.20	149.10	191.20	161.00	134.40	169.40	1,760.90
3) Impuestos internos sobre mercancías y servicios	28,214.70	23,280.70	25,778.00	25,997.90	27,201.10	25,084.80	26,697.50	27,962.40	25,251.20	27,000.00	28,200.70	28,045.00	318,714.00
Impuestos sobre los bienes y servicios	17,249.70	14,376.70	15,077.80	16,204.10	16,667.60	15,785.80	16,797.10	16,747.60	15,506.60	16,694.10	16,694.70	16,923.20	194,725.00
ITBIS interno	10,810.30	8,324.90	8,178.30	9,442.30	8,748.70	8,559.10	9,103.60	8,857.00	8,857.20	8,001.30	8,380.90	9,398.40	106,662.00
ITBIS externo	6,439.40	6,051.80	6,899.50	6,761.80	7,918.90	7,226.70	7,693.50	7,890.60	6,649.40	8,692.80	8,313.80	7,524.80	88,063.00
Impuestos adicionales y selectivos sobre bienes y servicios	9,139.70	7,678.10	9,596.20	8,792.60	9,380.20	8,166.60	8,836.30	10,169.90	8,823.60	8,949.90	10,027.90	9,472.20	109,033.20
Impuestos específicos sobre los hidrocarburos, Ley No. 112-00	2,699.40	2,584.10	3,895.10	2,814.70	3,467.70	2,519.50	2,814.50	3,682.00	2,725.60	2,887.20	3,293.20	3,050.60	36,433.60
Impuestos selectivo ad Valorem sobre hidrocarburos, Ley No.557-05	1,385.60	1,457.10	2,042.00	1,572.30	1,984.50	1,529.60	1,640.90	2,127.50	1,655.90	1,697.20	1,980.20	1,546.40	20,619.20
Impuestos selectivos a las bebidas alcohólicas	3,179.40	2,058.00	1,753.70	2,662.30	1,911.00	2,183.60	2,356.40	2,408.70	2,473.10	2,435.70	2,637.50	2,822.70	28,882.10
Impuestos selectivos al tabaco y a los cigarrillos	534.10	97.90	374.70	196.00	396.20	328.00	429.20	348.40	297.20	380.10	474.30	498.90	4,355.00
Impuestos selectivos a las telecomunicaciones	597.30	564.40	564.10	605.50	583.90	594.70	578.00	608.90	679.50	585.80	590.70	592.70	7,145.50
Impuestos selectivos a los seguros	510.60	472.50	436.00	553.50	504.30	518.10	512.80	511.20	503.70	442.70	541.50	468.60	5,975.50
Otros	233.30	444.10	530.60	388.30	532.60	493.10	504.50	483.20	488.60	521.20	510.50	492.30	5,622.30

Cuadro 12.1, continuación

Partida	Enero	Febrero	Marzo	Abril	Mayo	Junio	Julio	Agosto	Septiembre	Octubre	Noviembre	Diciembre	Total acumulado
Impuestos sobre el uso de bienes y licencias	1,731.50	1,136.30	1,002.90	870.90	1,007.60	1,009.80	919.80	914.50	745.20	1,214.90	1,353.30	1,523.50	13,430.20
17% Registro de propiedad de los vehículos	921.60	765.40	836.30	725.20	846.40	856.20	763.50	757.50	604.70	904.30	871.70	814.40	9,667.20
Derecho de circulación vehículos de motor	694.60	254.00	47.20	36.00	39.50	37.20	35.80	34.50	26.20	183.80	335.10	585.60	2,309.50
Licencias para portar armas de fuego	12.20	11.90	12.70	10.10	13.20	11.80	15.60	12.80	9.60	18.20	44.20	19.20	191.50
Impuesto específico para bancas de lotería	80.70	82.60	83.30	77.50	85.10	82.20	82.20	87.20	81.00	85.90	79.40	81.20	988.30
Impuesto específico sobre bancas de apuestas deportivas	22.40	22.40	23.40	22.10	23.40	22.40	22.70	22.50	23.70	22.70	22.90	23.10	273.70
Accesorios sobre impuestos internos a mercancías y servicios	93.80	89.60	101.10	130.30	145.70	122.60	144.30	130.40	175.80	141.10	124.80	126.10	1,525.60
4) Impuestos sobre el comercio y las transacciones/comercio exterior	2,903.50	2,743.70	3,111.20	2,999.10	3,351.40	3,075.00	4,095.10	3,508.00	2,922.90	3,678.10	3,837.90	3,237.30	39,463.20
Sobre las importaciones	2,254.30	2,124.70	2,476.30	2,288.10	2,747.50	2,480.70	3,430.20	2,775.10	2,314.60	3,194.10	3,312.90	2,697.30	32,095.80
Arancel	2,208.80	2,079.30	2,387.00	2,288.10	2,747.50	2,480.70	2,643.40	2,775.10	2,292.00	3,167.20	3,164.90	2,697.30	30,931.30
Otros	45.50	45.40	89.30	0.00	0.00	0.00	786.80	0.00	22.60	26.90	148.00	0.00	1,164.50
Sobre las exportaciones	0.00	0.00	0.00	0.00	0.00	0.00	0.00	0.00	0.00	0.00	0.00	0.00	0.00
Otros impuestos sobre el comercio exterior	649.20	619.00	634.90	711.00	603.90	594.30	664.90	732.90	608.30	484.00	525.00	540.00	7,367.40
Impuestos de salida por aeropuertos y puertos	615.60	586.00	601.00	678.60	568.30	560.80	626.20	694.00	573.10	441.20	489.00	499.00	6,932.80
Derechos consulares	13.00	11.00	12.50	12.30	13.20	13.60	15.20	14.50	12.50	13.50	11.60	10.30	153.20
Otros	20.60	22.00	21.40	20.10	22.40	19.90	23.50	24.40	22.70	29.30	24.40	30.70	281.40
5) Impuestos ecológicos	68.80	55.20	61.80	54.60	60.70	61.50	58.40	56.90	46.00	64.00	65.90	57.00	710.80
6) Impuestos diversos	0.00	0.10	0.10	0.00	0.10	0.10	0.10	0.10	0.20	0.30	0.00	0.10	1.20
II) Contribuciones sociales	314.40	179.10	184.00	179.50	207.50	180.70	182.60	314.20	173.80	187.60	194.40	216.40	2,514.20
III) Transferencias corrientes	0.00	0.30	0.20	0.10	0.30	0.10	0.10	0.30	0.10	999.30	1,001.90	0.20	2,002.90
IV) Ingresos por contraprestaciones	2,204.50	1,677.50	1,764.00	1,621.90	1,809.50	1,765.10	1,820.70	2,132.30	1,925.00	1,810.90	1,770.60	5,081.60	25,383.60
Ventas de bienes y servicios	1,929.80	1,437.40	1,431.80	1,374.20	1,604.80	1,496.30	1,537.00	1,724.30	1,617.40	1,497.90	1,439.40	4,765.90	21,856.20
Ventas de mercancías del Estado	90.00	85.60	105.70	79.50	94.10	78.40	83.40	120.80	89.90	124.20	112.50	94.20	1,158.30
Promese	86.30	81.10	90.50	74.90	80.80	74.40	79.20	86.40	85.80	109.30	98.50	92.40	1,039.60
Otras ventas de mercancías del Gobierno Central	1.40	2.70	2.70	2.90	3.10	2.50	2.70	2.80	2.40	3.00	2.80	1.00	30.00
Ingresos de las instituciones centralizadas en la Cuenta Única de Tesorería, por mercancías	2.20	1.70	12.10	1.60	10.20	1.40	1.50	31.50	1.10	11.70	11.10	0.80	86.90
Otras ventas	0.10	0.10	0.40	0.10	0.00	0.10	0.00	0.10	0.60	0.20	0.10	0.00	1.80
Ventas de servicios del Estado	1,839.80	1,351.80	1,326.10	1,294.70	1,510.70	1,417.90	1,453.60	1,603.50	1,527.50	1,373.70	1,326.90	4,671.70	20,697.90
Otras ventas de servicios del Gobierno Central	24.60	19.90	17.40	16.30	23.00	19.00	20.70	21.10	17.10	16.10	20.20	18.10	233.50
Ingresos por servicios en la Cuenta Única de Tesorería de las Instituciones centralizadas	1,720.70	1,241.40	1,250.70	1,227.00	1,352.20	1,254.70	1,330.20	1,487.10	1,288.50	1,257.00	1,190.20	4,531.70	19,131.40
Otros	94.50	90.50	58.00	51.40	135.50	144.20	102.70	95.30	221.90	100.60	116.50	121.90	1,333.00

Cuadro 12.1, continuación

Partida	Enero	Febrero	Marzo	Abril	Mayo	Junio	Julio	Agosto	Septiembre	Octubre	Noviembre	Diciembre	Total acumulado
Tasas	271.10	236.80	328.50	244.10	200.60	265.10	279.90	404.20	304.00	308.70	327.40	312.60	3,483.00
Tarjetas de turismo	184.20	169.10	248.60	168.60	120.90	195.00	201.90	330.90	245.80	236.40	269.40	263.60	2,634.40
Expedición y renovación de pasaportes	84.40	65.30	77.50	72.90	76.90	67.60	75.40	70.60	55.70	69.40	55.40	46.90	818.00
Otros	2.50	2.40	2.40	2.60	2.80	2.50	2.60	2.70	2.50	2.90	2.60	2.10	30.60
Derechos administrativos	3.60	3.30	3.70	3.60	4.10	3.70	3.80	3.80	3.60	4.30	3.80	3.10	44.40
V) Otros ingresos	2,006.70	1,609.10	1,006.60	1,043.50	807.70	3,598.30	1,016.70	1,170.90	1,699.40	1,179.70	1,151.10	1,032.00	17,321.70
Rentas de la propiedad	1,822.40	841.60	199.50	262.10	143.40	2,858.70	266.30	320.70	1,219.00	449.00	249.00	295.70	8,927.40
Dividendos por inversiones empresariales	0.00	0.00	0.00	0.00	0.00	2,700.00	0.00	0.00	1,023.30	0.00	17.20	0.00	3,740.50
Intereses	1,586.90	325.30	0.00	30.20	0.00	0.00	40.30	154.50	0.00	211.90	106.60	40.60	2,496.30
Arriendo de activos tangibles no producidos	226.20	516.30	199.50	231.90	143.40	158.70	226.00	166.20	182.10	237.10	125.20	255.10	2,667.70
Otros	9.30	0.00	0.00	0.00	0.00	0.00	0.00	0.00	13.60	0.00	0.00	0.00	22.90
Multas y sanciones	12.30	9.70	12.10	16.00	22.90	11.20	12.60	13.60	9.20	97.10	24.40	17.40	258.50
Ingresos diversos	172.00	757.80	795.00	765.40	641.40	728.40	737.80	836.60	471.20	633.60	877.70	718.90	8,135.80
Ingresos a especificar	152.70	755.10	789.20	760.60	636.60	724.40	728.60	827.80	469.60	629.50	873.90	712.90	8,060.90
B) Ingresos de capital	0.00	0.00	6.70	0.00	1.10	0.20	0.00	0.00	11.60	0.70	0.00	1.10	21.40
Ventas de activos no financieros	0.00	0.00	6.70	0.00	1.10	0.20	0.00	0.00	11.60	0.70	0.00	1.10	21.40
Donaciones	41.10	29.00	68.60	7.60	23.20	44.90	14.00	62.30	5.90	60.60	2.30	605.60	965.10
Fuentes financieras	7,393.40	90,867.30	230.50	172.10	712.20	223.70	65,497.60	10,094.50	393.00	5,378.30	6,543.20	30,039.90	217,545.70
Disminución de activos financieros	0.00	32.90	0.00	0.00	0.00	0.00	30.70	31.60	42.50	31.00	0.00	1,281.30	1,450.00
Recuperación de préstamos internos	0.00	32.90	0.00	0.00	0.00	0.00	30.70	31.60	42.50	31.00	0.00	0.00	168.70
Disminución de otros activos financieros externos de largo plazo	0.00	0.00	0.00	0.00	0.00	0.00	0.00	0.00	0.00	0.00	0.00	1,281.30	1,281.30
Incremento de pasivos financieros	7,393.40	90,834.40	230.50	172.10	712.20	223.70	65,466.90	10,062.90	350.50	5,347.30	6,543.20	28,758.60	216,095.70
Incremento de pasivos corrientes	0.00	0.00	0.00	0.00	0.00	0.00	0.00	0.00	0.00	0.00	0.00	0.00	0.00
Obtención de préstamos internos a corto plazo	0.00	0.00	0.00	0.00	0.00	0.00	0.00	0.00	0.00	0.00	0.00	0.00	0.00
Incremento de pasivos no corrientes	7,393.40	90,834.40	230.50	172.10	712.20	223.70	65,466.90	10,062.90	350.50	5,347.30	6,543.20	28,758.60	216,095.70
Incremento de documentos por pagar externos de largo plazo	0.00	0.00	0.00	0.00	0.00	0.00	0.00	0.00	0.00	0.00	0.00	0.00	0.00
Colocación de títulos, valores de la deuda pública a largo plazo	7,149.70	90,774.50	43.90	0.00	0.00	0.00	64,366.80	10,000.00	45.00	4,771.30	4,600.00	0.00	181,751.20
De la deuda pública interna a largo plazo	7,149.70	2,000.00	0.00	0.00	0.00	0.00	0.00	10,000.00	0.00	4,771.30	4,600.00	0.00	28,521.00
De la deuda pública externa a largo plazo	0.00	88,774.50	43.90	0.00	0.00	0.00	64,366.80	0.00	45.00	0.00	0.00	0.00	153,230.20
Obtención de préstamos de la deuda pública a largo plazo	243.70	59.90	186.60	172.10	712.20	223.70	1,100.10	62.90	305.50	576.00	1,943.20	28,758.60	34,344.50
De la deuda pública interna largo plazo	0.00	0.00	0.00	0.00	0.00	0.00	0.00	0.00	0.00	0.00	0.00	7,613.20	7,613.20
De la deuda pública externa a largo plazo	243.70	59.90	186.60	172.10	712.20	223.70	1,100.10	62.90	305.50	576.00	1,943.20	21,145.40	26,731.30
PETROCARIBE	0.00	0.00	1.70	2.90	1.40	1.80	0.00	0.00	0.00	0.00	0.50	0.00	8.30
Otros	243.70	59.90	184.90	169.20	710.80	221.90	1,100.10	62.90	305.50	576.00	1,942.70	21,145.40	26,723.00

Cuadro 12.1, continuación

Partida	Enero	Febrero	Marzo	Abril	Mayo	Junio	Julio	Agosto	Septiembre	Octubre	Noviembre	Diciembre	Total acumulado
Aplicaciones financieras	11.40	31.80	6.00	62.20	23.80	17.70	11.00	29.80	36.50	247.70	15.10	59.50	552.50
Incremento de disponibilidades (por reintegro de cheques de periodos anteriores)	11.40	31.80	6.00	62.20	23.80	17.70	11.00	29.80	36.50	247.70	15.10	59.50	552.50
Otros ingresos	724.40	612.10	637.90	598.10	709.00	843.50	635.00	699.40	619.90	678.80	656.20	643.80	8,058.10
Depósitos a cargo del Estado, y fondos especiales y de terceros	336.70	304.60	300.90	308.30	349.70	346.90	329.50	335.90	327.40	354.80	317.30	335.20	3,947.20
Devolución de recursos a empleados por retenciones excesivas, por parte de la Tesorería de la Seguridad Social	0.00	0.00	0.00	0.00	0.00	0.00	0.00	0.00	0.00	0.00	0.00	0.00	0.00
Devolución del impuesto selectivo al consumo de combustibles	329.10	263.70	269.80	229.10	286.60	426.60	234.20	305.50	230.10	240.90	276.30	240.40	3,332.30
Fondo para el registro y la devolución de los depósitos en exceso, en la Cuenta Única de Tesorería	0.10	0.00	0.70	0.00	(0.70)	0.50	0.00	0.00	0.10	0.50	0.00	0.00	1.20
Ingresos por parte de las Instituciones Centralizadas en la Cuenta Única de Tesorería, no presupuestaria	58.50	43.70	66.40	60.70	73.40	69.60	69.90	58.00	62.30	82.60	62.60	68.20	775.90

Fuente: Ministerio de Hacienda, Sistema Integrado de Gestión Financiera (SIGEF), Informe de Ejecución de Ingresos

* : Cifras sujetas a rectificación

1 : Incluye los dólares convertidos a la tasa oficial

2 : Excluye los Depósitos a Cargo del Estado, Fondos Especiales y de Terceros, ingresos de las instituciones centralizadas en la Cuenta Única de Tesorería, no presupuestaria

Fondo de devolución por el Impuesto selectivo al consumo de combustibles, los depósitos en exceso de las recaudadoras, y por la Tesorería de la Seguridad Social

3 : Las informaciones presentadas difieren de las presentadas en el Portal de Transparencia Fiscal, ya que solo incluyen los ingresos presupuestarios.

Cuadro 12.2
República Dominicana
Ingresos fiscales mensuales de la Dirección General de Impuestos Internos, según partidas, 2018*
(en millones RD\$)

Partida	Enero	Febrero	Marzo	Abril	Mayo	Junio	Julio	Agosto	Septiembre	Octubre	Noviembre	Diciembre	Total acumulado
Total ingresos corrientes + ingresos de capital + otros ingresos	47,605.00	30,850.00	33,398.50	42,442.20	38,615.80	32,496.30	37,253.90	34,894.90	32,782.50	34,169.00	33,892.40	35,704.40	424,397.50
A) Ingresos corrientes	47,230.30	30,560.10	33,105.00	42,187.60	38,304.90	32,046.30	36,985.70	34,568.90	32,518.10	33,842.00	33,582.90	35,704.40	420,672.10
I) Impuestos	46,620.20	29,411.30	31,843.30	41,035.60	37,369.40	30,946.70	35,841.60	33,215.10	31,589.40	32,665.90	32,279.80	34,444.10	417,262.40
1) Impuestos sobre los ingresos	23,819.50	10,960.30	11,304.00	19,385.30	16,344.20	11,941.00	15,682.00	11,800.50	11,384.50	12,500.80	12,029.50	13,409.50	170,561.10
Impuestos sobre la renta de las personas	5,329.80	4,292.20	4,423.80	4,560.80	4,709.90	3,870.20	3,778.70	4,431.90	3,908.70	3,687.40	4,062.70	4,369.10	51,425.20
Impuestos sobre los ingresos de las empresas	15,498.10	4,884.70	5,045.30	11,730.60	8,477.20	5,132.50	9,271.40	5,046.30	5,152.00	6,206.30	5,382.20	6,252.50	88,079.10
Otros Impuestos sobre los ingresos, aplicados sin distinción de la persona	2,899.90	1,690.20	1,727.20	2,945.80	2,979.80	2,792.60	2,435.50	2,178.50	2,180.40	2,402.40	2,410.30	2,595.70	29,238.30
Accesorios sobre los impuestos a los ingresos	91.70	93.20	107.70	148.10	177.30	145.70	196.40	143.80	143.40	204.70	174.30	192.20	1,818.50
2) Impuesto sobre la propiedad	1,498.90	1,566.80	2,376.80	2,753.60	2,562.20	1,891.50	1,926.30	1,989.30	2,386.60	3,218.70	1,775.20	1,770.30	25,716.20
Impuestos sobre la propiedad y transacciones financieras y de capital	1,401.60	1,458.90	2,233.10	2,604.60	2,402.80	1,732.20	1,787.10	1,840.20	2,195.40	3,057.70	1,640.80	1,600.90	23,955.30
Impuesto a la propiedad inmobiliaria (IPI); Impuesto a las viviendas suntuarias (IVSS)	57.40	174.30	821.60	115.90	102.90	80.40	80.30	179.10	707.00	95.00	57.00	55.90	2,526.80
Impuestos sobre activos	171.20	81.90	96.90	975.50	868.20	153.20	208.80	126.90	156.50	1,537.50	133.70	98.20	4,608.50
Impuesto sobre operaciones inmobiliarias	401.20	445.90	513.60	499.50	587.30	561.80	657.30	592.90	535.50	558.30	481.60	485.50	6,320.40
Impuestos sobre transferencias de bienes muebles	113.40	97.30	107.10	102.50	105.30	94.80	93.40	101.40	88.00	110.00	103.40	98.40	1,215.00
Impuesto sobre las sucesiones y donaciones	34.10	33.50	46.90	36.90	40.00	41.10	68.60	39.10	39.10	51.20	43.90	51.10	525.50
Impuesto sobre cheques	591.30	589.00	601.20	795.90	634.40	768.00	637.80	769.30	601.70	631.00	783.10	736.70	8,139.40
Otros	33.00	37.00	45.80	78.40	64.70	32.90	40.90	31.50	67.60	74.70	38.10	75.10	619.70
Accesorios sobre la propiedad	97.30	107.90	143.70	149.00	159.40	159.30	139.20	149.10	191.20	161.00	134.40	169.40	1,760.90
3) Impuestos internos sobre mercancías y servicios	20,617.00	16,242.50	17,499.50	18,163.40	17,833.40	16,491.60	17,548.40	18,674.20	17,198.50	16,440.30	17,920.00	18,708.10	213,336.90
Impuestos sobre los bienes y servicios	10,810.30	8,324.90	8,178.30	9,442.30	8,748.70	8,559.10	9,103.60	8,857.00	8,857.20	8,001.30	8,380.90	9,398.40	106,662.00
Impuestos sobre transferencias de bienes Industrializados y servicios	10,810.30	8,324.90	8,178.30	9,442.30	8,748.70	8,559.10	9,103.60	8,857.00	8,857.20	8,001.30	8,380.90	9,398.40	106,662.00
Impuestos adicionales y selectivos sobre bienes y servicios	8,029.30	6,733.40	8,261.00	7,773.30	7,981.50	6,849.30	7,432.20	8,823.50	7,457.50	7,129.00	8,134.60	7,712.10	92,316.70
Impuesto específico sobre los hidrocarburos, ley No. 112-00	2,699.40	2,584.10	3,895.10	2,814.70	3,467.70	2,519.50	2,814.50	3,682.00	2,725.60	2,887.20	3,293.20	3,050.60	36,433.60
Impuesto selectivo ad valorem sobre hidrocarburos, ley No.557-05	1,385.60	1,457.10	2,042.00	1,572.30	1,984.50	1,529.60	1,640.90	2,127.50	1,655.90	1,697.20	1,980.20	1,546.40	20,619.20
Impuesto selectivo a productos derivados del alcohol	1,074.90	456.10	253.20	867.70	323.10	481.20	523.50	519.70	507.90	409.90	419.30	673.10	6,509.60
Impuesto selectivo a las cervezas	1,673.90	1,177.40	1,026.80	1,344.00	1,082.50	1,169.60	1,323.40	1,343.70	1,350.20	1,075.20	1,246.70	1,318.80	15,132.20
Impuesto selectivo al tabaco y a los cigarrillos	49.50	21.10	41.90	15.50	30.30	34.30	38.40	29.00	30.80	30.30	62.80	60.70	444.60
Impuesto selectivo a las telecomunicaciones	597.30	564.40	564.10	605.50	583.90	594.70	578.00	608.90	679.50	585.80	590.70	592.70	7,145.50
Impuesto selectivo a los seguros	510.60	472.50	436.00	553.50	504.30	518.10	512.80	511.20	503.70	442.70	541.50	468.60	5,975.50
Otros	38.10	0.70	1.90	0.10	5.20	2.30	0.70	1.50	3.90	0.70	0.20	1.20	56.50
Impuestos sobre el uso de bienes y licencias	1,719.30	1,124.20	990.20	860.80	994.40	998.00	904.20	901.70	735.60	1,196.70	1,309.10	1,504.30	13,238.50
17% Registro de propiedad de vehículo	921.60	765.40	836.30	725.20	846.40	856.20	763.50	757.50	604.70	904.30	871.70	814.40	9,667.20

Cuadro 12.2, continuación

Partida	Enero	Febrero	Marzo	Abril	Mayo	Junio	Julio	Agosto	Septiembre	Octubre	Noviembre	Diciembre	Total acumulado
Derecho de circulación vehículos de motor	694.60	254.00	47.20	36.00	39.50	37.20	35.80	34.50	26.20	183.80	335.10	585.60	2,309.50
Impuesto específico bancas de apuestas de lotería	80.70	82.60	83.30	77.50	85.10	82.20	82.20	87.20	81.00	85.90	79.40	81.20	988.30
Impuesto específico bancas de apuestas deportivas	22.40	22.20	23.40	22.10	23.40	22.40	22.70	22.50	23.70	22.70	22.90	23.10	273.50
Accesorios sobre impuestos internos a mercancías y servicios	58.10	60.00	70.00	87.00	108.80	85.20	108.40	92.00	148.20	113.30	95.40	93.30	1,119.70
4) Impuesto sobre el comercio y las transacciones/comercio exterior	616.00	586.40	601.10	678.70	568.80	560.90	626.40	694.10	573.60	441.80	489.10	489.10	6,436.90
Por la salida de los pasajeros por aeropuertos	615.60	586.00	601.00	678.60	568.30	560.80	626.20	694.00	573.10	441.20	489.00	489.00	6,433.80
Otros	0.40	0.40	0.10	0.10	0.50	0.10	0.20	0.10	0.50	0.60	0.10		3.10
5) Impuestos ecológicos	68.80	55.20	61.80	54.60	60.70	61.50	58.40	56.90	46.00	64.00	65.90		653.80
6) Impuestos diversos	0.00	0.10	0.10	0.00	0.10	0.10	0.10	0.10	0.20	0.30	0.00		1.10
II) Impuesto por contrarrestaciones	190.40	174.90	255.10	172.00	119.60	201.30	208.30	337.40	252.60	243.90	275.90		2,431.40
Ventas de bienes y servicios	0.10	0.10	0.40	0.10	0.00	0.10	0.00	0.00	0.70	0.30	0.10		1.90
Ventas de mercancías del Estado	0.10	0.10	0.40	0.10	0.00	0.10	0.00	0.00	0.70	0.30	0.10		1.90
Ventas servicios del Estado	0.00	0.00	0.00	0.00	0.00	0.00	0.00	0.00	0.00	0.00	0.00		0.00
Tasas	186.70	171.50	251.00	168.30	115.50	197.50	204.50	333.60	248.30	239.30	272.00		2,388.20
Tarjetas de turismo	184.20	169.10	248.60	165.70	112.70	195.00	201.90	330.90	245.80	236.40	269.40		2,359.70
Otros	2.50	2.40	2.40	2.60	2.80	2.50	2.60	2.70	2.50	2.90	2.60		28.50
Derechos administrativos	3.60	3.30	3.70	3.60	4.10	3.70	3.80	3.80	3.60	4.30	3.80		41.30
III) Otros ingresos	419.70	973.90	1,006.60	977.10	807.70	898.30	935.80	1,016.40	676.10	932.20	1,027.20		9,671.00
Rentas de la propiedad	235.50	206.50	199.50	195.70	143.40	158.70	185.40	166.20	195.70	201.50	125.20		2,013.30
Arriendo de activos tangibles no producidos	235.50	206.50	199.50	195.70	143.40	158.70	185.40	166.20	195.70	201.50	125.20		2,013.30
Regalía neta por función (RNPF)	226.20	206.50	199.50	195.70	143.30	158.70	185.40	166.20	182.10	201.50	125.20		1,990.30
Otros	9.30	0.00	0.00	0.00	0.10	0.00	0.00	0.00	13.60	0.00	0.00		23.00
Multas y sanciones	12.20	9.60	12.10	16.00	22.90	11.20	12.60	13.70	9.20	97.10	24.40		241.00
Ingresos diversos	172.00	757.80	795.00	765.40	641.40	728.40	737.80	836.50	471.20	633.60	877.60		7,416.70
Ingresos por diferencial del gas licuado de petróleo	152.70	755.10	789.20	760.60	636.60	724.40	728.60	827.80	469.60	629.50	873.90		7,348.00
B) Ingresos de capital	0.00	0.00	0.00	0.00	0.00	0.00	0.00	0.00	0.00	0.00	0.00		0.00
Otros ingresos	374.70	289.90	293.50	254.60	310.90	450.00	268.20	326.00	264.40	284.60	292.90		3,409.70
Depósitos a cargo del Estado, o Fondos especiales y de terceros	45.50	26.20	22.90	25.50	25.00	22.90	34.00	20.50	34.20	42.40	16.60		315.70
Devolución impuesto selectivo al consumo de combustibles	329.10	263.70	269.80	229.10	286.60	426.60	234.20	305.40	230.10	240.90	276.30		3,091.80
Fondo para registro y devolución de los depósitos en excesos en la Cuenta Única de Tesorería	0.10	0.00	0.80	0.00	(0.70)	0.50	0.00	0.10	0.10	1.30	0.00		2.20

Fuente: Ministerio de Hacienda, Sistema Integrado de Gestión Financiera SIGEF, Informe de Ejecución de Ingresos

*: Cifras sujetas a rectificación

Notas:

1 : Incluye los dólares convertidos a la tasa oficial

2 : Excluye los Depósitos a Cargo del Estado, Fondos Especiales y de Terceros

3 : Fondo de devolución Impuesto Selectivo al consumo de combustibles, los depósitos en exceso de la recaudadora

4 : Las informaciones presentadas difieren de las del Portal de Transparencia Fiscal, ya que solo incluyen ingresos presupuestarios

Cuadro 12.3
República Dominicana
Ingresos fiscales mensuales de la Dirección General de Aduanas, según partidas, 2018*
(en millones RD\$)

Partida	Enero	Febrero	Marzo	Abril	Mayo	Junio	Julio	Agosto	Septiembre	Octubre	Noviembre	Diciembre	Total
Total	9,954.50	9,354.80	10,605.00	10,084.80	12,045.80	11,023.00	12,522.70	12,028.50	10,396.20	13,699.40	13,501.20	11,917.00	137,132.90
I) Impuestos	9,859.90	8,954.20	10,546.80	9,997.10	11,910.00	10,878.70	12,379.30	11,932.90	10,174.20	13,562.90	13,384.40	11,797.50	135,377.90
1) Impuestos internos sobre mercancías y servicios	7,585.40	6,807.80	8,049.20	7,689.00	9,140.60	8,378.30	8,925.80	9,133.50	7,837.40	10,340.10	10,047.30	9,069.60	103,004.00
Impuestos sobre los bienes y servicios	6,439.40	6,051.80	6,899.50	6,761.80	7,918.90	7,226.70	7,693.50	7,890.60	6,649.40	8,692.80	8,313.80	7,524.80	88,063.00
Impuestos sobre transferencias de bienes industrializados y servicios	6,439.40	6,051.80	6,899.50	6,761.80	7,918.90	7,226.70	7,693.50	7,890.60	6,649.40	8,692.80	8,313.80	7,524.80	88,063.00
Impuestos adicionales y selectivos sobre bienes y servicios	1,110.40	726.40	1,118.50	883.90	1,184.80	1,114.20	1,196.40	1,204.40	1,160.50	1,619.50	1,704.10	1,512.00	14,535.10
Impuestos selectivos a productos derivados del alcohol	430.60	424.50	474.00	450.50	505.40	532.80	509.60	545.20	615.10	950.60	971.50	830.80	7,240.60
Impuesto selectivo a los cervezas	0.00	0.00	0.00	0.00	0.00	0.00	0.00	0.00	0.00	0.00	0.00	0.00	0.00
Impuesto selectivo al tabaco y a los cigarrillos	484.60	76.80	332.70	180.60	365.90	293.60	390.70	319.50	266.40	349.80	411.60	438.20	3,910.40
Impuesto selectivo a las demás mercancías	119.90	119.60	147.40	133.30	173.80	159.90	175.00	184.00	162.70	194.20	182.10	114.20	1,866.10
Impuesto adicional de RD\$2.0 al consuo de gasoil y gasolina premium-regular	75.30	105.50	164.40	119.50	139.70	127.90	121.10	155.70	116.30	124.90	138.90	128.80	1,518.00
Otros	0.00	0.00	0.00	0.00	0.00	0.00	0.00	0.00	0.00	0.00	0.00	0.00	0.00
Accesorios sobre impuestos internos a mercancías y servicios	35.60	29.60	31.20	43.30	36.90	37.40	35.90	38.50	27.50	27.80	29.40	32.80	405.90
2) Impuestos sobre el comercio y las transacciones comercio exterior	2,274.50	2,146.40	2,497.60	2,308.10	2,769.40	2,500.40	3,453.50	2,799.40	2,336.80	3,222.80	3,337.10	2,727.90	32,373.90
Impuestos sobre las importaciones	2,254.30	2,124.70	2,476.30	2,288.10	2,747.50	2,480.70	3,430.20	2,775.10	2,314.60	3,194.10	3,312.90	2,697.30	32,095.80
Impuestos arancelarios	2,208.80	2,079.30	2,387.00	2,288.10	2,747.50	2,480.70	2,643.40	2,775.10	2,292.00	3,167.20	3,164.90	2,697.30	30,931.30
Subasta contingentes arancelarios	45.50	45.40	89.30	0.00	0.00	0.00	786.80	0.00	22.60	26.90	148.00	0.00	1,164.50
Impuestos sobre las exportaciones	0.00	0.00	0.00	0.00	0.00	0.00	0.00	0.00	0.00	0.00	0.00	0.00	0.00
Otros impuestos sobre el comercio exterior	20.20	21.70	21.30	20.00	21.90	19.70	23.30	24.30	22.20	28.70	24.20	30.60	278.10
Salida de pasajeros por la región fronteriza	17.70	16.90	16.30	16.10	19.70	17.60	20.40	21.30	19.20	24.20	20.00	27.10	236.50
Otros	2.50	4.80	5.00	3.90	2.20	2.10	2.90	3.00	3.00	4.50	4.20	3.50	41.60
II) Tranferencias corrientes	0.10	0.30	0.20	0.10	0.30	0.10	0.10	0.30	0.10	0.30	0.30	0.20	2.40
III) Ingresos por contraprestaciones	94.50	90.50	58.00	51.40	135.50	144.20	102.70	95.30	221.90	100.60	116.50	119.30	1,330.40
Ventas de bienes y servicios	94.50	90.50	58.00	51.40	135.50	144.20	102.70	95.30	221.90	100.60	116.50	119.30	1,330.40
Ventas servicios del Estado	94.50	90.50	58.00	51.40	135.50	144.20	102.70	95.30	221.90	100.60	116.50	119.30	1,330.40
Otros ingresos	0.00	309.80	0.00	36.20	0.00	0.00	40.60	0.00	0.00	35.60	0.00	0.00	422.20
Fondo para registro y devolución de los depósitos en excesos en la Cuenta Única de Tesorería	0.00	0.00	0.00	0.00	0.00	0.00	0.00	0.00	0.00	0.00	0.00	0.00	0.00

Fuente: Ministerio de Hacienda, sistema integrado de Gestión financiera (siGef), informe de ejecución de ingresos

*: Cifras sujetas a rectificación

Nota:

1 : Incluye los dólares convertidos a la tasa oficial

2 : Excluye los depósitos en exceso de la Dirección General Aduana (DGA)

3 : Las informaciones presentadas difieren de las presentadas en Portal de Transparencia Fiscal, ya que solo incluyen los ingresos presupuestarios

Cuadro 12.4
República Dominicana
Ingresos fiscales mensuales, Tesorería Nacional, según partidas, 2018*
(en millones RD\$)

Partidas	Enero	Febrero	Marzo	Abril	Mayo	Junio	Julio	Agosto	Septiembre	Octubre	Noviembre	Diciembre	Total
Total ingresos corrientes + ingresos de capital + donaciones + fuentes financieras + aplicaciones financieras, y otros ingresos	11,641.80	93,408.10	2,532.90	2,348.50	3,152.40	5,208.90	67,859.10	12,897.50	3,677.90	9,180.30	9,867.00	36,315.40	258,089.80
Total ingresos corrientes + ingresos de capital	3,846.20	2,157.90	1,883.40	1,763.10	1,995.10	4,529.00	1,971.10	2,337.50	2,887.00	3,098.70	2,943.10	5,229.10	34,641.20
A) Ingresos corrientes	3,846.20	2,157.90	1,876.70	1,763.10	1,994.00	4,528.80	1,971.10	2,337.50	2,875.40	3,098.00	2,943.10	5,228.00	34,619.80
I) Impuestos	25.20	241.30	241.80	157.80	240.30	228.50	238.50	169.30	227.70	233.00	245.10	277.60	2,526.10
1) Impuestos internos sobre mercancías y servicios	12.20	230.30	229.30	145.50	227.10	214.90	223.30	154.80	215.20	219.50	233.50	267.30	2,372.90
Impuestos adicionales y selectivos sobre bienes y servicios	0.00	218.30	216.60	135.40	213.90	203.10	207.70	142.00	205.60	201.30	189.30	248.10	2,181.30
Impuesto para el desarrollo de telecomunicaciones	0.00	59.70	62.10	0.00	58.40	57.80	61.10	0.00	60.00	62.10	60.60	0.00	481.80
Impuesto por uso de las telecomunicaciones para el Sistema de Emergencia 9-1-1	0.00	158.60	154.50	135.40	155.50	145.30	146.60	142.00	145.60	139.20	128.70	248.10	1,699.50
Impuestos sobre uso de bienes y licencias	12.20	12.00	12.70	10.10	13.20	11.80	15.60	12.80	9.60	18.20	44.20	19.20	191.60
Licencias para portar armas de fuego	12.20	11.90	12.70	10.10	13.20	11.80	15.60	12.80	9.60	18.20	44.20	19.20	191.50
Otros	0.00	0.10	0.00	0.00	0.00	0.00	0.00	0.00	0.00	0.00	0.00	0.00	0.10
2) Impuestos sobre el comercio y las transacciones; comercio exterior	13.00	11.00	12.50	12.30	13.20	13.60	15.20	14.50	12.50	13.50	11.60	10.30	153.20
Derechos consulares	13.00	11.00	12.50	12.30	13.20	13.60	15.20	14.50	12.50	13.50	11.60	10.30	153.20
II) Contribuciones sociales	314.40	179.10	184.00	179.50	207.50	180.70	182.60	314.20	173.80	187.60	194.40	216.40	2,514.20
III) Transferencias corrientes	0.00	0.00	0.00	0.00	0.00	0.00	0.00	0.00	0.00	999.00	1,001.60	0.00	2,000.60
IV) Ingresos por contraprestaciones	1,919.60	1,412.10	1,450.90	1,395.60	1,546.20	1,419.60	1,509.70	1,699.50	1,450.60	1,466.50	1,378.20	4,693.40	21,341.90
Ventas de bienes y servicios	1,835.20	1,346.80	1,373.40	1,322.70	1,469.30	1,352.00	1,434.30	1,628.90	1,394.90	1,397.10	1,322.80	4,646.50	20,523.90
Ventas de mercancías del Estado	89.90	85.50	105.30	79.40	94.10	78.30	83.40	120.70	89.30	124.00	112.40	94.20	1,156.50
Promese	86.30	81.10	90.50	74.90	80.80	74.40	79.20	86.40	85.80	109.30	98.50	92.40	1,039.60
Otras ventas de mercancías del Gobierno Central	1.40	2.70	2.70	2.90	3.10	2.50	2.70	2.80	2.40	3.00	2.80	1.00	30.00
Ingresos de las instituciones centralizadas por mercancías en la Cuenta Única de Tesorería	2.20	1.70	12.10	1.60	10.20	1.40	1.50	31.50	1.10	11.70	11.10	0.80	86.90
Otras ventas	0.00	0.00	0.00	0.00	0.00	0.00	0.00	0.00	0.00	0.00	0.00	0.00	0.00
Ventas servicios del Estado	1,745.30	1,261.30	1,268.10	1,243.30	1,375.20	1,273.70	1,350.90	1,508.20	1,305.60	1,273.10	1,210.40	4,552.30	19,367.40
Otras ventas de servicios del Gobierno Central	24.60	19.90	17.40	16.30	23.00	19.00	20.70	21.10	17.10	16.10	20.20	18.10	233.50
Ingresos de las instituciones centralizadas por servicios, en la Cuenta Única de Tesorería	1,720.70	1,241.40	1,250.70	1,227.00	1,352.20	1,254.70	1,330.20	1,487.10	1,288.50	1,257.00	1,190.20	4,531.70	19,131.40
Otros	0.00	0.00	0.00	0.00	0.00	0.00	0.00	0.00	0.00	0.00	0.00	2.50	2.50
Tasas	84.40	65.30	77.50	72.90	76.90	67.60	75.40	70.60	55.70	69.40	55.40	46.90	818.00
Expedición y renovación de pasaportes	84.40	65.30	77.50	72.90	76.90	67.60	75.40	70.60	55.70	69.40	55.40	46.90	818.00
Otros	0.00	0.00	0.00	0.00	0.00	0.00	0.00	0.00	0.00	0.00	0.00	0.00	0.00

Cuadro 12.4, continuación

Partidas	Enero	Febrero	Marzo	Abril	Mayo	Junio	Julio	Agosto	Septiembre	Octubre	Noviembre	Diciembre	Total
V) Otros ingresos	1,587.00	325.40	0.00	30.20	0.00	2,700.00	40.30	154.50	1,023.30	211.90	123.80	40.60	6,237.00
Rentas de propiedad	1,586.90	325.30	0.00	30.20	0.00	2,700.00	40.30	154.50	1,023.30	211.90	123.80	40.60	6,236.80
Dividendos por inversiones empresariales	0.00	0.00	0.00	0.00	0.00	2,700.00	0.00	0.00	1,023.30	0.00	17.20	0.00	3,740.50
Dividendos del Banco de Reservas	0.00	0.00	0.00	0.00	0.00	2,700.00	0.00	0.00	0.00	0.00	0.00	0.00	2,700.00
Dividendos de la Refinería Dominicana de Petróleo (REFIDOMSA)	0.00	0.00	0.00	0.00	0.00	0.00	0.00	0.00	0.00	0.00	0.00	0.00	0.00
Otros dividendos	0.00	0.00	0.00	0.00	0.00	0.00	0.00	0.00	1,023.30	0.00	17.20	0.00	1,040.50
Intereses	1,586.90	325.30	0.00	30.20	0.00	0.00	40.30	154.50	0.00	211.90	106.60	40.60	2,496.30
Intereses por colocación de bonos del mercado interno	303.20	2.50	0.00	0.00	0.00	0.00	0.00	0.00	0.00	50.70	43.70	0.00	400.10
Intereses por colocación de inversiones financieras	0.00	0.00	0.00	30.20	0.00	0.00	40.30	0.00	0.00	45.20	0.00	40.60	156.30
Ganancias por colocación de bonos internos	1,283.70	322.80	0.00	0.00	0.00	0.00	0.00	154.50	0.00	116.00	62.90	0.00	1,939.90
Intereses percibidos del mercado interno	0.00	0.00	0.00	0.00	0.00	0.00	0.00	0.00	0.00	0.00	0.00	0.00	0.00
Intereses por colocación de bonos del mercado externo	0.00	0.00	0.00	0.00	0.00	0.00	0.00	0.00	0.00	0.00	0.00	0.00	0.00
Ganancias por colocación de bonos externos	0.00	0.00	0.00	0.00	0.00	0.00	0.00	0.00	0.00	0.00	0.00	0.00	0.00
Arriendo de activos tangibles no producidos	0.00	0.00	0.00	0.00	0.00	0.00	0.00	0.00	0.00	0.00	0.00	0.00	0.00
Multas y sanciones	0.10	0.10	0.00	0.00	0.00	0.00	0.00	0.00	0.00	0.00	0.00	0.00	0.20
Ingresos diversos	0.00	0.00	0.00	0.00	0.00	0.00	0.00	0.00	0.00	0.00	0.00	0.00	0.00
B) Ingresos de capital	0.00	0.00	6.70	0.00	1.10	0.20	0.00	0.00	11.60	0.70	0.00	1.10	21.40
Ventas de activos no financieros	0.00	0.00	6.70	0.00	1.10	0.20	0.00	0.00	11.60	0.70	0.00	1.10	21.40
Donaciones	41.10	29.00	68.60	7.60	23.20	44.90	14.00	62.30	5.90	60.60	2.30	605.60	965.10
Fuentes financieras	7,393.40	90,867.30	230.50	172.10	712.20	223.70	65,497.60	10,094.50	393.00	5,378.30	6,543.20	30,039.90	217,545.70
Disminución de activos financieros	0.00	32.90	0.00	0.00	0.00	0.00	30.70	31.60	42.50	31.00	0.00	1,281.30	1,450.00
Recuperación de préstamos internos	0.00	32.90	0.00	0.00	0.00	0.00	30.70	31.60	42.50	31.00	0.00	0.00	168.70
Disminución de otros activos financieros externos de largo plazo	0.00	0.00	0.00	0.00	0.00	0.00	0.00	0.00	0.00	0.00	0.00	1,281.30	1,281.30
Incremento de pasivos financieros	7,393.40	90,834.40	230.50	172.10	712.20	223.70	65,466.90	10,062.90	350.50	5,347.30	6,543.20	28,758.60	216,095.70
Incremento de pasivos corrientes	0.00	0.00	0.00	0.00	0.00	0.00	0.00	0.00	0.00	0.00	0.00	0.00	0.00
Obtención de préstamos internos a corto plazo	0.00	0.00	0.00	0.00	0.00	0.00	0.00	0.00	0.00	0.00	0.00	0.00	0.00
Incremento de pasivos no corrientes	7,393.40	90,834.40	230.50	172.10	712.20	223.70	65,466.90	10,062.90	350.50	5,347.30	6,543.20	28,758.60	216,095.70
Incremento de documentos por pagar externos de largo plazo	0.00	0.00	0.00	0.00	0.00	0.00	0.00	0.00	0.00	0.00	0.00	0.00	0.00
Colocación de títulos, valores de la deuda pública a largo plazo	7,149.70	90,774.50	43.90	0.00	0.00	0.00	64,366.80	10,000.00	45.00	4,771.30	4,600.00	0.00	181,751.20
De la deuda pública interna a largo plazo	7,149.70	2,000.00	0.00	0.00	0.00	0.00	0.00	10,000.00	0.00	4,771.30	4,600.00	0.00	28,521.00
De la deuda pública externa a largo plazo	0.00	88,774.50	43.90	0.00	0.00	0.00	64,366.80	0.00	45.00	0.00	0.00	0.00	153,230.20
Obtención de préstamos de la deuda pública a largo plazo	243.70	59.90	186.60	172.10	712.20	223.70	1,100.10	62.90	305.50	576.00	1,943.20	28,758.60	34,344.50
De la deuda pública interna a largo plazo	0.00	0.00	0.00	0.00	0.00	0.00	0.00	0.00	0.00	0.00	0.00	7,613.20	7,613.20
De la deuda pública externa a largo plazo	243.70	59.90	186.60	172.10	712.20	223.70	1,100.10	62.90	305.50	576.00	1,943.20	21,145.40	26,731.30

Cuadro 12.4, continuación

Partidas	Enero	Febrero	Marzo	Abril	Mayo	Junio	Julio	Agosto	Septiembre	Octubre	Noviembre	Diciembre	Total
PETROCARIBE	0.00	0.00	1.70	2.90	1.40	1.80	0.00	0.00	0.00	0.00	0.50	0.00	8.30
Otros	243.70	59.90	184.90	169.20	710.80	221.90	1,100.10	62.90	305.50	576.00	1,942.70	21,145.40	26,723.00
Aplicaciones financieras	11.40	31.80	6.00	62.20	23.80	17.70	11.00	29.80	36.50	247.70	15.10	59.50	552.50
Incremento de disponibilidades	11.40	31.80	6.00	62.20	23.80	17.70	11.00	29.80	36.50	247.70	15.10	59.50	552.50
Otros ingresos	349.70	322.10	344.40	343.50	398.10	393.60	365.40	373.40	355.50	395.00	363.30	381.30	4,385.30
Depósitos a cargo del Estado, o fondos especiales y de terceros	291.20	278.40	278.00	282.80	324.70	324.00	295.50	315.40	293.20	312.40	300.70	313.10	3,609.40
Devolución de recursos a empleados por retenciones excesivas de la Tesorería de la Seguridad Social	0.00	0.00	0.00	0.00	0.00	0.00	0.00	0.00	0.00	0.00	0.00	0.00	0.00
Ingresos de la Cuenta Única de Tesorería no presupuestaria	58.50	43.70	66.40	60.70	73.40	69.60	69.90	58.00	62.30	82.60	62.60	68.2	775.90

Fuente: Ministerio de Hacienda, Sistema Integrado de Gestión Financiera (SIGEF), Informe de Ejecución de Ingresos

*: Cifras sujetas a rectificación

Nota:

- 1 : Incluye los dólares convertidos a la tasa oficial
- 2 : Excluye los Depósitos a Cargo del Estado, Fondos Especiales y de Terceros, ingresos de las instituciones centralizadas en la Cuenta única de Tesorería no presupuestaria, Fondo de devolución del Impuesto Selectivo al consumo de combustibles, los depósitos en exceso de las recaudadoras y la Tesorería de la Seguridad Social
- 3 : Las informaciones presentadas difieren de las presentadas en el Portal de Transparencia Fiscal, ya que solo incluyen los ingresos presupuestarios

Cuadro 12.5
República Dominicana
Gastos mensuales del Gobierno Central, según clasificación económica, 2018*
(en millones RD\$)

Clasificación económica	Enero	Febrero	Marzo	Abril	Mayo	Junio	Julio	Agosto	Septiembre	Octubre	Noviembre	Diciembre	Total
Total gastos y aplicaciones financieras	59,115.10	60,203.28	61,652.10	64,230.87	65,742.61	69,658.36	53,417.70	58,738.49	56,440.40	57,587.92	63,603.64	140,350.26	810,740.72
Total de gastos corrientes + gastos de capital	44,851.32	52,312.13	49,662.78	51,283.79	50,321.03	62,058.05	47,641.91	53,694.51	48,945.32	48,355.18	56,981.21	119,226.80	685,334.04
2.1- Gastos corrientes	41,660.54	43,305.54	43,402.30	45,118.51	44,014.83	57,148.57	41,087.67	48,647.36	44,554.41	42,117.21	49,869.48	79,282.54	580,208.95
Gastos de consumo	14,353.65	20,263.73	21,250.96	19,709.25	20,394.60	21,394.12	20,044.76	21,421.26	20,076.41	19,283.14	24,311.49	37,431.09	259,934.45
Remuneraciones	12,699.90	15,153.37	14,365.48	14,635.14	14,535.06	14,862.03	14,486.52	14,570.77	14,818.24	14,962.16	19,254.62	24,307.73	188,651.02
Bienes y servicios	1,653.49	5,110.02	6,881.43	5,071.23	5,854.99	6,530.84	5,554.75	6,841.34	5,246.26	4,317.72	5,052.93	13,102.92	71,217.93
Impuestos sobre los productos, la producción y las importaciones de las empresas	0.26	0.34	4.05	2.88	4.55	1.25	3.49	9.15	11.91	3.26	3.93	20.44	65.50
5% asignado durante el ejercicio para gasto corriente	0.00	0.00	0.00	0.00	0.00	0.00	0.00	0.00	0.00	0.00	0.00	0.00	0.00
1% que asignado durante el ejercicio fiscal para gasto corriente, por calamidad pública	0.00	0.00	0.00	0.00	0.00	0.00	0.00	0.00	0.00	0.00	0.00	0.00	0.00
Prestaciones de la Seguridad Social (sistema propio de la empresa)	2,698.26	2,662.16	2,790.18	2,747.57	2,745.71	2,766.47	2,764.11	2,767.91	2,796.53	2,769.89	3,207.31	5,193.84	35,909.96
Gastos de la propiedad	15,615.50	8,721.74	5,272.58	10,291.19	8,420.55	20,431.22	6,493.73	10,372.42	7,726.52	8,966.18	7,626.75	12,573.86	122,512.22
Intereses	15,615.50	8,721.74	5,272.58	10,291.19	8,420.55	20,431.22	6,493.73	10,372.42	7,726.52	8,966.18	7,626.75	12,573.86	122,512.22
Transferencias corrientes otorgadas	8,992.28	11,609.44	14,074.10	12,359.36	12,442.30	12,536.47	11,778.68	14,082.92	13,946.22	11,096.17	14,719.18	24,053.96	161,691.07
Transferencias al sector privado	1,711.94	2,024.35	2,704.26	2,123.25	2,602.81	2,875.64	1,927.11	2,524.77	2,822.18	2,213.62	2,253.06	3,098.55	28,881.54
Transferencias al sector público	6,670.00	8,896.29	10,157.00	9,122.96	8,878.91	8,902.62	8,985.36	10,609.84	10,406.16	8,098.43	10,869.17	19,430.67	121,027.42
Transferencias al sector externo	93.28	29.21	43.20	45.29	49.67	33.01	55.05	20.76	26.84	66.92	23.22	226.25	712.71
Transferencias a otras instituciones públicas	517.06	659.59	1,169.64	1,067.87	910.91	725.19	811.16	927.54	691.04	717.19	1,573.74	1,298.48	11,069.41
Otros gastos corrientes	0.85	48.47	14.48	11.14	11.66	20.29	6.39	2.86	8.74	1.83	4.75	29.80	161.26
2.2- Gastos de capital	3,190.78	9,006.59	6,260.49	6,165.28	6,306.20	4,909.49	6,554.25	5,047.15	4,390.90	6,237.97	7,111.73	39,944.26	105,125.09
Construcciones en proceso	3.78	2,049.37	1,623.97	1,560.51	1,044.39	1,508.45	1,531.11	1,798.93	1,337.46	989.48	2,221.80	8,152.84	23,822.08
Construcciones por contrato	0.00	2,022.46	1,591.14	1,513.94	980.79	1,424.08	1,342.33	1,699.96	1,036.37	750.47	1,996.85	5,567.16	19,925.54
Construcciones por administración	3.78	26.91	32.82	46.58	63.61	84.37	188.78	98.97	301.09	239.01	224.95	2,585.67	3,896.54
Activos fijos (formación bruta de capital fijo)	254.11	1,720.55	2,727.71	1,766.01	1,959.78	1,680.96	2,471.41	1,183.04	1,624.72	3,236.55	2,329.52	12,510.06	33,464.43
Viviendas, edificios y estructuras	236.61	1,463.49	1,797.81	1,234.85	1,720.28	1,179.55	1,326.21	920.28	892.07	1,154.41	1,214.36	4,349.63	17,489.56
Maquinarias y equipos	14.26	253.72	913.76	507.88	229.13	489.06	1,117.41	252.38	720.77	2,060.17	1,048.34	6,867.52	14,474.38
Equipos de defensa y seguridad	0.00	0.00	8.74	18.20	1.41	0.02	10.13	0.60	0.55	2.63	0.67	120.21	163.17
Activos biológicos cultivados	0.00	0.00	0.77	0.00	0.00	0.00	1.93	0.00	0.00	0.00	0.00	210.55	213.24
Activos fijos intangibles	3.24	3.34	6.64	5.07	8.96	12.33	15.74	9.79	11.33	19.34	66.14	962.16	1,124.07
Objetos de valor	0.00	0.00	2.23	0.00	1.42	0.60	2.89	0.15	0.00	1.94	0.00	0.23	9.45
Piedras y metales preciosos	0.00	0.00	0.00	0.00	0.00	0.00	0.00	0.00	0.00	0.00	0.00	0.23	0.23
Antigüedades y otros objetos de arte	0.00	0.00	0.00	0.00	0.86	0.60	0.24	0.15	0.00	0.00	0.00	0.00	1.84
Otros objetos de valor	0.00	0.00	2.23	0.00	0.56	0.00	2.66	0.00	0.00	1.94	0.00	0.00	7.38
Activos no producidos	3.15	232.18	182.62	109.65	279.47	103.34	286.05	188.50	115.09	93.14	333.62	122.57	2,049.38
Activos tangibles no producidos de origen natural	0.00	224.41	177.26	87.96	260.16	93.50	23.80	142.52	64.98	67.89	320.09	26.56	1,489.13
Activos intangibles no producidos	3.15	7.77	5.36	21.69	19.31	9.84	262.25	45.98	50.11	25.25	13.53	96.00	560.25
Transferencias de capital otorgadas	2,929.74	5,004.49	1,723.96	2,729.11	3,021.14	1,616.15	2,262.78	1,876.53	1,313.64	1,916.87	2,226.79	19,158.57	45,779.76
Transferencias de capital al sector privado	25.00	47.42	109.10	40.89	67.17	56.02	72.22	54.04	65.78	104.48	74.41	165.82	882.36
Transferencias de capital al sector público	2,904.74	4,864.45	1,582.60	2,662.80	2,927.97	1,532.97	2,151.72	1,793.11	1,202.08	1,778.18	2,103.42	18,894.07	44,398.09
Otras transferencias de capital	0.00	92.62	32.26	25.42	26.00	27.17	38.84	29.39	45.79	34.21	48.96	98.67	499.31

Cuadro 12.5, continuación

Clasificación económica	Enero	Febrero	Marzo	Abril	Mayo	Junio	Julio	Agosto	Septiembre	Octubre	Noviembre	Diciembre	Total
Gastos de capital, reserva presupuestaria	0.00	0.00	0.00	0.00	0.00	0.00	0.00	0.00	0.00	0.00	0.00	0.00	0.00
5% asignado durante el ejercicio, para inversión	0.00	0.00	0.00	0.00	0.00	0.00	0.00	0.00	0.00	0.00	0.00	0.00	0.00
1% asignado durante el ejercicio para inversión por calamidad pública	0.00	0.00	0.00	0.00	0.00	0.00	0.00	0.00	0.00	0.00	0.00	0.00	0.00
3.2 Aplicaciones financieras	14,263.78	7,891.16	11,989.31	12,947.08	15,421.57	7,600.30	5,775.79	5,043.98	7,495.08	9,232.74	6,622.43	21,123.46	125,406.68
Incremento de activos financieros	166.67	166.67	1,380.29	166.92	166.67	166.67	366.67	166.67	166.67	1,606.85	848.67	283.33	5,652.73
Incremento de activos financieros no corrientes	166.67	166.67	1,380.29	166.92	166.67	166.67	366.67	166.67	166.67	1,606.85	848.67	283.33	5,652.73
Compra de acciones y participaciones de capital con fines de liquidez	166.67	166.67	1,380.29	166.92	166.67	166.67	366.67	166.67	166.67	1,606.85	848.67	283.33	5,652.73
Compra de acciones y participaciones de capital de instituciones públicas financieras	166.67	166.67	566.67	166.67	166.67	166.67	366.67	166.67	166.67	1,533.44	233.33	283.33	4,150.11
Compra de acciones y participaciones de capital de organismos e instituciones internacionales	0.00	0.00	813.62	0.26	0.00	0.00	0.00	0.00	0.00	73.41	615.34	0.00	1,502.62
Disminución de pasivos	14,097.11	7,724.49	10,609.03	12,780.15	15,254.91	7,433.64	5,409.12	4,877.31	7,328.41	7,625.90	5,773.76	20,840.13	119,753.95
Disminución de pasivos corrientes	14,097.11	7,724.49	10,609.03	12,780.15	15,254.91	7,433.64	5,409.12	4,877.31	7,328.41	7,625.90	5,773.76	20,840.13	119,753.95
Disminución de Cuentas por Pagar de corto plazo	83.33	2,861.90	6,786.49	9,598.77	3,125.75	3,973.76	2,043.36	1,383.04	2,348.38	4,096.51	1,061.46	15,304.43	52,667.19
Disminución de Cuentas por Pagar Internas de corto plazo	0.00	0.00	17.15	2,397.17	109.14	2,144.39	20.19	200.49	93.98	53.21	61.95	397.71	5,495.37
Disminución de Cuentas por Pagar internas de corto plazo, deuda administrativa	0.00	0.00	0.00	0.00	0.00	0.00	0.00	0.00	0.00	0.00	0.00	13.13	13.13
Disminución de Cuentas por Pagar internas de corto plazo, sentencias condenatorias	83.33	2,861.90	6,769.34	7,201.60	3,016.62	1,829.37	2,023.16	1,182.55	2,254.40	4,043.31	999.51	14,893.59	47,158.69
Amortización de la porción de corto plazo de la deuda pública, en títulos valores de largo plazo	10,602.03	0.00	0.00	0.00	8,000.00	0.00	0.00	0.00	0.00	0.00	0.00	0.00	18,602.03
Amortización de la porción de corto plazo de la deuda pública interna, en títulos valores de largo plazo	7,500.00	0.00	0.00	0.00	8,000.00	0.00	0.00	0.00	0.00	0.00	0.00	0.00	15,500.00
Amortización de la porción de corto plazo de la deuda pública externa, en títulos valores de largo plazo	3,102.03	0.00	0.00	0.00	0.00	0.00	0.00	0.00	0.00	0.00	0.00	0.00	3,102.03
Amortización de la porción de corto plazo de la deuda pública, en préstamos a largo plazo	3,411.75	4,862.59	3,822.53	3,181.38	4,129.15	3,459.88	3,365.76	3,494.27	4,980.03	3,529.38	4,712.30	5,535.70	48,484.74
Amortización de la porción de corto plazo de la deuda pública interna, en préstamos a largo plazo	288.48	636.13	438.55	460.78	210.90	892.23	330.31	892.26	411.46	619.68	800.65	2,130.74	8,112.18
Amortización de la porción de corto plazo de la deuda pública externa en préstamos de largo plazo	3,123.27	4,226.45	3,383.98	2,720.60	3,918.26	2,567.65	3,035.45	2,602.01	4,568.57	2,909.71	3,911.65	3,404.96	40,372.55

Fuente: Ministerio de Hacienda, Sistema Integrado de Gestión Financiera (SIGEF), Informe de Ejecución de Ingresos

*: Cifras sujetas a rectificación

1 : Incluye los dólares convertidos a la tasa oficial

2 : Excluye los Depósitos a Cargo del Estado, Fondos Especiales y de Terceros, ingresos de las instituciones centralizadas en la cuenta única del tesoro presupuestaria,

Fondo de devolución impuesto Selectivo al consumo de combustibles, los depósitos en exceso de las recaudadoras y Tesorería de la seguridad social

3 : Las informaciones presentadas difieren de las presentadas en Portal de Transparencia Fiscal, ya que solo incluyen los ingresos presupuestarios

Cuadro 12.6
República Dominicana
Gastos mensuales del Gobierno Central, según clasificación institucional, 2018*
(en millones RD\$)

Partidas	Enero	Febrero	Marzo	Abril	Mayo	Junio	Julio	Agosto	Septiembre	Octubre	Noviembre	Diciembre	Total
Total gastos + aplicaciones	59,115.10	60,203.28	61,652.10	64,230.87	65,742.61	69,658.36	53,417.70	58,738.49	56,440.40	57,587.92	63,603.64	140,351.78	810,742.24
Total gastos	44,851.32	52,312.13	49,662.78	51,283.79	50,321.03	62,058.05	47,641.91	53,694.51	48,945.32	48,355.18	56,981.21	119,228.32	685,335.56
Poder Legislativo (Congreso Nacional)	788.76	559.76	539.35	584.80	534.80	534.80	534.80	548.24	562.04	562.04	562.04	912.04	7,223.49
Senado de la República	276.98	197.98	197.98	247.98	197.98	197.98	197.98	197.98	197.98	197.98	197.98	197.98	2,504.78
Cámara de Diputados	511.78	361.78	341.37	336.82	336.82	336.82	336.82	350.26	364.06	364.06	364.06	714.06	4,718.71
Poder Ejecutivo	42,930.32	50,421.29	47,890.38	49,466.84	48,554.08	60,291.11	45,874.97	51,914.12	47,151.13	46,554.99	55,112.74	117,072.04	663,234.02
Presidencia de la República	2,458.85	3,324.08	4,312.93	3,394.65	3,779.20	4,063.46	3,333.40	4,026.43	4,227.57	6,014.47	5,745.82	11,825.40	56,506.25
Ministerio de Interior y Policía	2,011.48	3,394.51	2,742.97	2,780.05	2,806.89	2,769.45	2,929.41	2,769.91	2,768.93	2,850.16	3,520.08	4,473.19	35,817.04
Ministerio de Defensa	1,935.66	2,269.15	2,195.85	2,166.17	2,250.88	2,275.31	2,463.64	2,273.97	2,096.33	2,150.17	4,053.33	3,265.94	29,396.41
Ministerio de Relaciones Exteriores	549.53	545.62	603.76	637.96	661.26	639.69	675.24	733.88	645.06	751.19	976.79	1,373.32	8,793.30
Ministerio de Hacienda	1,063.04	1,268.39	1,353.58	1,249.94	1,369.72	1,255.06	1,235.35	1,227.88	1,280.56	1,339.46	1,741.50	3,208.82	17,593.29
Ministerio de Educación	7,384.83	12,458.75	14,941.16	12,576.36	12,676.04	12,795.53	11,881.66	11,869.81	10,426.42	10,089.25	11,910.94	23,320.21	152,330.97
Ministerio de Salud Pública y Asistencia Social	3,821.64	6,216.48	5,198.85	5,111.01	5,832.25	5,321.58	6,041.22	6,432.50	5,630.82	6,036.22	8,124.61	8,120.94	71,888.12
Ministerio de Deportes, Educación Física y Recreación	110.54	145.08	224.29	190.70	285.75	234.27	170.36	282.41	251.92	190.83	332.02	1,007.57	3,425.73
Ministerio de Trabajo	148.59	173.25	173.40	216.69	169.06	179.19	162.38	170.97	162.33	160.70	224.21	253.40	2,194.17
Ministerio de Agricultura	629.73	687.31	720.49	727.44	653.70	761.75	746.10	832.60	738.16	879.45	1,071.73	1,388.50	9,836.96
Ministerio de Obras Públicas y Comunicaciones	442.61	2,779.17	2,348.71	2,149.39	2,155.26	2,955.04	2,356.50	2,376.06	2,960.80	1,406.64	2,800.97	8,300.23	33,031.37
Ministerio de Industria y Comercio	298.22	501.35	346.13	322.37	464.53	401.60	370.64	503.81	331.52	501.84	567.20	865.75	5,474.94
Ministerio de Turismo	203.73	174.23	217.43	312.47	553.05	412.70	793.91	668.96	500.03	500.49	769.65	899.35	6,006.01
Procuraduría General de la República	483.73	487.20	492.25	492.72	489.14	512.54	491.57	489.77	496.65	497.24	494.21	1,770.13	7,197.15
Ministerio de la Mujer	22.12	57.27	41.38	48.08	37.44	40.58	34.64	43.42	52.24	41.05	68.64	105.27	592.13
Ministerio de Cultura	135.69	154.13	169.55	161.49	157.10	190.51	164.84	179.75	203.41	171.24	240.65	354.03	2,282.37
Ministerio de la Juventud	29.52	40.43	40.50	52.56	48.10	38.09	40.22	34.91	35.49	46.26	52.47	92.90	551.45
Ministerio de Medio Ambiente y Recursos Naturales	209.89	378.08	564.52	374.45	522.28	411.12	402.91	461.70	447.46	388.08	633.63	1,864.68	6,658.82
Ministerio de Educación Superior, Ciencia y Tecnología	711.52	989.91	1,059.32	1,188.25	1,057.36	1,163.99	1,222.96	1,163.05	1,134.49	1,222.81	1,865.56	1,674.22	14,453.45
Ministerio de Economía, Planificación y Desarrollo	93.10	128.32	128.72	136.27	132.31	149.92	224.43	172.40	168.27	155.88	392.09	611.45	2,493.15
Ministerio de Administración Pública	29.28	69.80	55.13	50.15	75.33	55.09	49.18	55.75	73.76	72.41	101.89	208.12	895.87
Ministerio de Energía y Minas	64.85	70.96	114.15	66.85	107.99	89.67	97.54	95.69	93.09	78.08	155.61	154.25	1,188.74
Administración de Deuda Pública y Activos Financieros	15,615.16	8,678.67	5,267.96	10,289.04	8,418.65	20,429.56	6,492.31	13,371.25	10,725.59	8,965.84	7,626.01	14,989.41	130,869.46
Administración de Obligaciones del Tesoro Nacional	4,477.02	5,429.14	4,577.38	4,771.80	3,850.79	3,145.39	3,494.54	1,677.25	1,700.25	2,045.23	1,643.14	26,944.96	63,756.87
Poder Judicial	610.08	627.56	618.82	618.82	618.82	618.82	618.82	618.82	618.82	618.82	645.14	618.82	7,452.20
Junta Central Electoral	390.55	389.74	391.53	390.64	390.64	390.64	390.64	390.64	390.64	390.64	390.64	390.72	4,687.63

Cuadro 12.6, continuación

Partidas	Enero	Febrero	Marzo	Abril	Mayo	Junio	Julio	Agosto	Septiembre	Octubre	Noviembre	Diciembre	Total
Cámara de Cuentas de la República Dominicana	67.85	67.85	67.85	67.85	67.85	67.85	67.85	67.85	67.85	73.85	65.83	69.85	820.22
Tribunal Constitucional	0.00	182.17	91.08	91.08	91.08	91.08	91.08	91.08	91.08	91.08	91.08	91.08	1,093.00
Defensor del Pueblo	13.75	13.75	13.75	13.75	13.75	13.75	13.75	13.75	13.75	13.75	13.75	13.75	165.00
Tribunal Superior Electoral (TSE)	50.00	50.00	50.00	50.00	50.00	50.00	50.00	50.00	50.00	50.00	99.99	60.01	660.00
Aplicaciones Financieras	14,263.78	7,891.16	11,989.31	12,947.08	15,421.57	7,600.30	5,775.79	5,043.98	7,495.08	9,232.74	6,622.43	21,123.46	125,406.68
Presidencia de la República	0.00	29.22	782.47	128.44	1,203.24	0.03	330.11	447.58	218.63	213.72	0.35	430.14	3,783.91
Ministerio de Interior y Policía	0.00	0.00	0.00	0.00	12.50	0.00	15.00	170.87	0.00	0.00	0.00	22.38	220.76
Ministerio de Defensa	1.59	1.59	1.59	1.59	4.29	1.59	1.59	1.59	1.59	1.59	1.59	68.12	88.30
Ministerio de Relaciones Exteriores	0.00	29.39	54.92	29.41	18.86	21.42	13.59	57.33	35.57	36.54	30.79	63.64	391.46
Ministerio de Hacienda	0.00	0.00	0.00	320.94	0.00	0.00	0.00	22.76	0.00	0.00	28.01	0.00	371.70
Ministerio de Salud Pública y Asistencia social	0.00	7.91	36.54	0.26	0.20	3.57	5.17	0.55	0.04	0.68	0.22	0.23	55.36
Ministerio de Trabajo	0.00	0.00	0.00	0.00	0.00	0.00	0.00	0.00	0.00	0.00	0.00	13.13	
Ministerio de Agricultura	166.67	166.67	183.81	169.72	166.67	171.64	366.67	236.46	260.65	161.74	252.14	287.41	2,590.23
Ministerio de Obras Públicas y Comunicaciones	0.00	682.33	2,348.75	5,194.66	232.53	239.49	75.61	139.17	1,605.74	340.85	351.93	1,489.27	12,700.33
Ministerio de Industria y Comercio y Mipymes	0.00	0.00	0.00	0.00	0.00	0.00	0.00	0.00	0.00	0.00	0.00	36.62	36.62
Ministerio de Turismo	0.00	0.00	0.00	0.00	0.00	0.00	0.00	0.00	0.00	0.00	0.00	0.00	0.00
Procuraduría General de la República	0.00	0.00	0.00	0.00	0.00	0.00	0.00	0.00	0.00	0.00	0.00	0.00	0.00
Ministerio de la Mujer	0.00	0.00	0.00	0.00	0.00	0.00	0.00	0.00	0.00	0.00	0.00	5.54	
Ministerio de Cultura	0.00	0.00	0.00	1.00	0.00	0.00	0.00	0.00	0.00	0.28	3.51	4.62	9.41
Ministerio de Medio Ambiente y Recursos Naturales	0.00	0.00	4.96	1.84	0.00	0.00	0.00	0.00	0.00	0.40	0.00	1.00	8.19
Ministerio de Educación Superior Ciencia y Tecnología	0.00	148.09	99.60	41.41	0.19	10.71	0.00	0.00	0.00	(0.63)	0.63	0.00	300.00
Ministerio de Economía, Planificación y Desarrollo	0.00	0.00	198.68	0.00	0.00	0.00	2.87	0.19	0.00	1.14	30.17	0.21	233.26
Junta Central Electoral	83.33	458.33	458.33	0.00	0.00	0.00	0.00	0.00	0.00	0.00	0.00	0.00	1,000.00
Administración de Deuda Pública y Activos Financieros	14,012.19	4,861.00	4,835.89	3,549.57	12,202.07	3,563.43	3,492.33	3,859.55	5,372.86	5,551.24	5,923.10	14,586.40	81,809.63
Administración de Obligaciones del Tesoro Nacional	0.00	1,506.64	2,983.78	3,508.24	1,581.04	3,588.42	1,472.85	107.94	0.00	2,925.17	0.00	4,114.76	21,788.83

Fuente: Dirección General de Presupuesto, Sistema de Información de la Gestión Financiera (SIGEF)

*: Cifras sujeta a rectificación

Cuadro 12.7
República Dominicana
Gastos mensuales del Gobierno Central, según clasificación funcional, 2018*
(en millones RD\$)

Partidas	Enero	Febrero	Marzo	Abril	Mayo	Junio	Julio	Agosto	Septiembre	Octubre	Noviembre	Diciembre	Total
Total gastos + aplicaciones financieras	59,115.10	60,203.28	61,652.10	64,230.87	65,742.61	69,658.36	53,417.70	58,738.49	56,440.40	57,587.92	63,603.64	140,351.78	810,742.24
Total gastos	44,851.32	52,312.13	49,662.78	51,283.79	50,321.03	62,058.05	47,641.91	53,694.51	48,945.32	48,355.18	56,981.21	119,228.32	685,335.56
1- Servicios generales	7,770.55	10,031.73	9,867.83	9,515.30	9,663.87	9,777.86	9,940.22	9,894.87	9,728.11	9,837.26	13,287.43	18,021.68	127,336.70
1.1 - Administración general	3,523.30	5,056.36	5,073.64	4,715.58	4,738.44	4,897.18	4,635.21	4,781.87	4,775.07	4,849.85	5,916.23	9,281.60	62,244.33
Órganos ejecutivos y legislativos	611.20	451.20	435.00	485.00	435.00	435.00	435.00	391.74	504.37	396.77	478.26	834.88	5,893.45
Gestión administrativa, financiera, fiscal, económica y planificación	1,567.24	2,141.27	2,692.14	2,303.22	2,311.50	2,482.00	2,256.13	2,327.49	2,351.31	2,471.07	3,271.38	5,623.65	31,798.40
Transferencias a instituciones públicas incluidos los gobiernos locales	904.46	2,024.31	1,505.12	1,486.89	1,551.46	1,539.71	1,503.61	1,622.17	1,478.92	1,541.54	1,676.13	2,372.52	19,206.84
Organos electorales y promoción de la participación ciudadana	440.39	439.57	441.37	440.47	440.47	440.47	440.47	440.47	440.47	440.47	490.46	450.56	5,345.65
1.2 - Relaciones internacionales	549.54	551.02	606.50	633.93	668.29	652.16	676.51	735.88	674.93	757.97	967.15	1,361.97	8,835.85
Relaciones internacionales desde oficinas en el país	78.88	117.69	171.83	192.29	218.60	185.06	204.27	214.67	179.93	256.55	337.04	709.79	2,866.60
Relaciones internacionales desde oficinas en el exterior	470.66	433.33	434.67	441.63	449.69	467.11	472.25	521.22	495.00	501.41	630.11	652.18	5,969.25
1.3 - Defensa nacional	1,502.01	1,814.14	1,771.82	1,718.42	1,849.64	1,812.86	2,051.33	1,845.68	1,860.24	1,727.78	3,181.78	2,746.53	23,882.23
Defensa militar	1,450.33	1,737.65	1,672.16	1,617.80	1,675.09	1,714.06	1,877.91	1,734.60	1,566.61	1,617.86	2,994.16	2,490.60	22,148.82
Defensa civil y gestión de riesgo de desastre.	48.28	73.08	94.79	97.09	169.85	95.28	169.91	107.05	289.75	105.20	181.05	240.23	1,671.56
Investigación y desarrollo para la defensa militar y civil y gestión de riesgo de desastre	3.40	3.41	4.88	3.53	4.70	3.52	3.52	4.03	3.87	4.72	6.58	15.71	61.85
1.4 - Justicia, orden público y seguridad	2,195.71	2,610.22	2,415.87	2,447.37	2,407.50	2,415.66	2,577.16	2,531.44	2,417.88	2,501.66	3,222.27	4,631.57	32,374.29
Servicios de seguridad interior	880.94	1,080.88	946.77	990.39	947.93	930.71	1,062.73	942.70	969.06	1,035.92	1,542.76	1,566.17	12,896.96
Servicios de protección contra incendios	15.27	33.20	26.81	26.28	26.89	26.37	25.69	27.38	25.80	27.39	46.37	44.56	352.01
Administración y servicios de justicia	1,028.49	1,047.52	1,046.75	1,045.94	1,042.20	1,063.46	1,043.67	1,045.72	1,045.41	1,048.71	1,103.14	1,071.50	12,632.51
Prisiones	63.91	71.74	71.72	71.37	70.55	71.53	72.20	72.21	71.96	73.48	70.30	1,349.06	2,130.03
Servicios de migraciones	75.55	81.90	108.98	98.58	105.25	108.72	157.90	118.41	90.48	100.95	163.57	247.20	1,457.50
Investigación y desarrollo relacionado con la justicia, orden público y seguridad	131.55	294.97	214.85	214.81	214.66	214.87	214.98	325.01	215.17	215.20	296.12	353.07	2,905.27
2- Servicios económicos	4,798.24	8,255.03	7,198.16	7,228.59	6,772.40	6,362.37	6,524.96	4,944.51	5,127.37	4,170.40	6,059.15	37,042.32	104,483.51
2.1- Asuntos económicos y laborales	341.60	551.91	393.36	394.70	513.95	461.59	408.49	530.65	374.24	541.67	645.85	1,248.21	6,406.22
Asuntos económicos y regulación del comercio	291.64	499.03	330.24	318.33	455.15	392.69	356.43	469.11	321.82	491.04	555.03	1,108.95	5,589.47
Asuntos laborales generales	49.96	52.88	63.12	76.37	58.80	68.90	52.06	61.54	52.41	50.63	90.81	139.26	816.76
2.2- Agropecuaria, caza, pesca y silvicultura	630.69	703.73	787.73	736.15	700.84	776.70	757.53	874.00	752.77	909.31	1,244.37	1,579.62	10,453.44
Agropecuaria	629.73	698.57	784.81	732.94	697.26	773.68	754.49	869.75	751.62	904.47	1,238.79	1,575.91	10,412.01
Caza y pesca	0.97	5.16	2.91	3.21	3.57	3.02	3.04	4.24	1.16	4.85	5.58	3.71	41.43
2.3- Riego	101.07	195.09	366.48	159.93	319.17	241.16	240.42	284.64	296.33	199.55	368.92	1,409.59	4,182.35
Riego	101.07	195.09	366.48	159.93	319.17	241.16	240.42	284.64	296.33	199.55	368.92	1,409.59	4,182.35
2.4- Energía y combustible	2,937.20	3,770.77	3,019.13	3,167.13	2,262.52	1,532.42	1,943.86	64.18	50.67	424.80	103.15	23,499.45	42,775.27
Energía eléctrica	2,937.20	3,770.77	3,019.13	3,167.13	2,262.52	1,532.42	1,943.86	64.18	50.67	424.80	103.15	23,499.45	42,775.27

Cuadro 12.7, continuación

Partidas	Enero	Febrero	Marzo	Abril	Mayo	Junio	Julio	Agosto	Septiembre	Octubre	Noviembre	Diciembre	Total
2.5 - Minería, manufactura y construcción	25.80	26.76	26.95	10.26	43.67	27.61	28.18	28.14	44.62	12.81	53.65	40.98	369.44
Extracción de recursos minerales	25.80	26.76	26.95	10.26	43.67	27.61	28.18	28.14	32.17	12.81	53.65	40.98	356.98
Manufacturas	0.00	0.00	0.00	0.00	0.00	0.00	0.00	0.00	12.46	0.00	0.00	0.00	12.46
2.6 - Transporte	453.09	2,667.77	2,217.09	2,258.80	2,215.04	2,748.75	2,258.51	2,331.51	2,943.67	1,405.43	2,715.01	8,141.37	32,356.04
Transporte por carretera	227.31	2,304.06	1,759.01	1,629.60	1,430.96	2,141.11	1,331.90	1,749.07	2,112.55	798.86	1,830.79	4,930.40	22,245.61
Transporte por agua	1.05	5.76	3.88	3.71	4.27	3.75	4.07	3.76	3.98	4.14	6.55	7.99	52.90
Transporte por ferrocarril	63.32	159.92	129.81	244.04	353.03	348.30	695.90	210.38	232.06	313.26	353.73	2,608.87	5,712.62
Planificación, gestión y supervisión del transporte	161.41	198.04	324.40	381.45	426.77	255.58	226.63	368.30	595.08	289.17	523.95	594.11	4,344.90
2.7 - Comunicaciones	37.07	107.56	116.95	127.80	111.11	103.54	41.02	109.39	112.00	121.34	76.22	136.34	1,200.34
Comunicaciones	37.07	107.56	116.95	127.80	111.11	103.54	41.02	109.39	112.00	121.34	76.22	136.34	1,200.34
2.8 - Banca y seguros	68.00	57.21	53.04	61.35	53.04	53.04	53.04	53.04	53.04	53.04	82.34	72.90	713.06
Operación de la banca y del sector seguros	68.00	57.21	53.04	61.35	53.04	53.04	53.04	53.04	53.04	53.04	82.34	72.90	713.06
2.9 - Otros servicios económicos	203.73	174.23	217.43	312.47	553.05	417.56	793.91	668.96	500.03	502.46	769.65	913.85	6,027.35
Hoteles y restaurantes	0.00	0.00	0.00	0.00	0.00	0.00	0.00	0.00	0.00	1.32	0.00	0.00	1.32
Turismo	203.73	174.23	217.43	312.47	553.05	412.70	793.91	668.96	500.03	500.49	769.65	899.35	6,006.01
Proyectos de desarrollo de servicios integrados	0.00	0.00	0.00	0.00	0.00	4.87	0.00	0.00	0.00	0.64	0.00	14.51	20.01
3- Protección del medio ambiente	121.04	201.92	222.42	234.78	235.90	200.19	269.60	234.39	206.37	225.81	302.07	1,725.98	4,180.47
3.1 - Protección del aire, agua y suelo	37.46	94.19	99.47	94.12	114.81	83.84	140.15	120.38	100.50	119.36	113.82	343.98	1,462.08
Reducción de la contaminación	28.06	36.50	60.37	50.14	65.95	39.04	47.86	53.65	50.32	43.69	67.32	191.31	734.22
Administración del agua	9.40	54.84	32.74	40.36	41.86	35.44	18.42	35.95	15.29	57.84	46.50	98.66	487.28
Ordenación de aguas residuales, drenaje y alcantarillado	0.00	2.86	6.37	3.62	6.99	9.36	73.87	30.77	34.89	17.83	0.00	54.01	240.58
3.2 - Protección de la biodiversidad y ordenación de desechos	83.58	107.73	122.95	140.66	121.09	116.35	129.45	114.01	105.87	106.45	188.25	1,382.00	2,718.38
Protección de la biodiversidad y el paisaje	65.93	82.73	99.82	118.54	97.80	91.23	97.23	90.74	79.51	81.75	138.97	1,331.52	2,375.78
Planificación, gestión y supervisión de la protección del medio ambiente	17.65	25.00	23.12	22.11	23.28	25.12	32.22	23.27	26.36	24.70	49.29	50.48	342.60
4- Servicios sociales	16,546.06	25,101.78	27,106.14	24,015.81	25,229.94	25,287.80	24,414.56	25,249.23	23,157.60	25,155.60	29,706.28	47,199.35	318,170.15
4.1 - Vivienda y servicios comunitarios	134.36	1,616.16	993.09	763.27	1,742.81	998.68	1,378.29	1,379.29	862.86	892.34	1,401.25	1,570.21	13,732.61
Urbanización y servicios comunitarios	0.00	35.13	14.06	74.89	5.41	12.85	15.39	43.93	60.54	6.98	64.16	72.95	406.29
Desarrollo comunitario	1.32	3.05	2.66	2.19	2.19	2.19	2.19	2.35	40.47	2.19	39.47	49.20	149.46
Abastecimiento de agua potable	133.04	1,577.99	976.37	686.19	1,735.20	983.65	1,360.71	1,333.01	743.07	883.17	1,294.07	1,430.59	13,137.07
Planificación, gestión y supervisión de vivienda y servicios comunitarios	0.00	0.00	0.00	0.00	0.00	0.00	0.00	0.00	18.78	0.00	3.56	17.46	39.80
4.2 - Salud	3,937.11	5,299.15	5,061.27	4,806.17	4,762.93	4,537.22	4,841.90	5,400.82	5,281.22	7,416.18	8,452.17	9,218.73	69,014.86
Servicios hospitalarios	102.44	168.45	120.21	138.57	124.90	131.62	137.22	125.29	131.41	121.20	202.24	202.23	1,705.77
Servicios de la salud pública y prevención de la salud	86.63	495.07	728.52	297.05	651.51	161.97	371.74	834.48	563.77	2,241.98	1,646.16	2,484.07	10,562.94
Investigación y desarrollo relacionada con la salud	0.43	0.53	0.89	0.43	0.43	0.55	0.02	0.86	0.43	0.02	0.02	1.64	6.25
Planificación, gestión y supervisión de la salud	3,747.61	4,635.09	4,211.65	4,370.13	3,986.08	4,243.09	4,332.92	4,440.19	4,585.62	5,052.99	6,603.74	6,530.80	56,739.90
4.3 - Actividades deportivas, recreativas, culturales y religiosas	267.99	337.70	551.75	400.55	565.35	498.91	425.87	655.08	597.23	688.46	786.55	1,689.05	7,464.50
Deportes de alto rendimiento	41.31	72.45	86.29	94.15	185.96	129.96	76.26	176.86	159.61	102.71	171.99	776.36	2,073.92
Servicios recreativos y deportivos	27.44	30.24	65.16	43.71	72.08	62.03	55.94	71.89	68.04	42.97	114.96	124.32	778.78
Servicios culturales	138.32	158.89	185.50	171.70	168.03	197.74	175.70	188.66	210.27	187.92	257.66	386.05	2,426.45

Cuadro 12.7, continuación

Partidas	Enero	Febrero	Marzo	Abril	Mayo	Junio	Julio	Agosto	Septiembre	Octubre	Noviembre	Diciembre	Total
Servicios de radio, televisión y servicios editoriales	0.00	0.00	0.00	0.00	0.00	0.00	0.00	0.00	2.58	0.00	0.00	0.00	2.58
Servicios religiosos y otros servicios comunitarios religiosos	0.00	12.00	113.00	12.50	60.50	33.18	39.23	68.69	40.79	53.46	67.20	45.00	545.56
Investigación y desarrollo relacionados con el esparcimiento, el deporte, la cultura y la religión	0.00	0.00	0.00	0.00	0.00	0.00	0.00	0.00	0.00	0.00	0.00	0.00	0.00
Planificación, gestión y supervisión de las actividades deportivas, recreativas, culturales y religiosas	60.92	64.12	101.79	78.48	78.78	76.00	78.74	148.99	115.94	301.40	174.73	357.32	1,637.23
4.4 - Educación	7,432.79	13,526.52	15,764.37	13,754.59	13,731.99	13,971.94	13,253.73	13,047.17	11,584.81	11,319.40	13,783.92	25,232.88	166,404.12
Educación Inicial	62.24	682.80	713.21	488.14	480.78	524.58	470.24	555.86	410.48	344.72	618.24	481.24	5,832.53
Educación Básica	3,730.48	5,872.30	5,537.08	5,528.11	5,398.93	5,659.90	5,331.05	4,882.56	4,602.58	4,616.93	5,374.94	9,052.17	65,587.02
Educación Media	1,066.40	1,614.32	1,340.61	1,390.80	1,548.32	1,418.98	1,379.70	1,285.12	1,339.30	1,346.02	1,523.19	2,456.09	17,708.85
Educación Superior	765.06	1,101.53	1,199.22	1,320.14	1,191.00	1,617.98	1,336.71	1,318.71	1,232.89	1,408.37	2,133.02	2,005.35	16,629.97
Educación para adultos	346.91	394.22	595.66	449.83	456.20	506.56	474.97	489.66	400.67	431.02	398.30	1,079.17	6,023.17
Educación Técnica	406.76	502.79	594.49	591.51	505.11	572.67	518.52	503.87	602.36	559.33	519.52	1,565.13	7,442.06
Educación vocacional	17.74	29.71	47.66	31.02	52.41	45.55	48.16	34.98	28.46	37.45	57.35	139.23	569.72
Enseñanza y capacitación para defensa y seguridad	26.96	29.84	31.47	30.90	33.81	31.60	28.75	34.77	26.73	29.51	45.07	32.18	381.57
Enseñanza no atribuible a ningún nivel	3.66	6.18	4.98	6.99	9.32	6.68	7.89	7.58	13.67	8.72	13.58	18.38	107.63
Investigación y desarrollo relacionada con la educación	8.26	10.39	13.80	12.01	21.35	11.72	16.10	12.45	14.57	21.45	20.03	20.44	182.57
Planificación, gestión y supervisión de la educación	998.32	3,282.45	5,686.18	3,905.15	4,034.76	3,575.75	3,641.65	3,921.61	2,913.10	2,515.88	3,080.68	8,383.52	45,939.05
4.5 - Protección social	4,773.81	4,322.25	4,735.67	4,291.23	4,426.87	5,281.04	4,514.77	4,766.87	4,831.47	4,839.21	5,282.40	9,488.47	61,554.06
Edad avanzada, pensiones (por edad o incapacidad)	2,781.31	2,118.46	2,250.61	2,216.12	2,189.01	2,207.91	2,243.32	2,212.34	2,237.10	2,215.30	2,661.04	4,010.94	29,343.45
Invalidez	15.52	14.80	14.10	16.93	13.86	17.19	18.56	13.38	17.02	15.86	18.18	14.74	190.15
Familia e hijos	67.98	67.98	67.98	67.98	67.98	67.98	68.23	67.98	67.98	67.98	95.02	62.95	837.98
Desempleo	0.00	70.52	17.82	8.49	11.12	14.33	4.18	13.30	60.74	78.76	111.93	273.83	665.02
Vivienda social	3.56	3.58	128.93	3.84	45.53	218.43	87.47	59.30	53.65	54.96	53.20	176.85	889.31
Equidad de género	10.10	18.21	25.05	25.82	19.23	19.54	25.38	20.29	25.54	28.00	49.70	59.24	326.11
Juventud	29.52	40.43	40.50	52.56	48.10	38.09	40.22	34.91	138.96	46.26	52.47	1,049.03	1,611.05
Asistencia social	1,845.92	1,945.61	2,157.36	1,864.61	2,002.27	2,665.48	2,000.02	2,309.50	2,168.81	2,299.25	2,188.34	3,207.02	26,654.20
Investigación y desarrollo relacionado con la protección social	0.00	0.00	0.00	0.00	0.00	0.00	0.00	0.00	0.00	0.00	0.00	303.04	303.04
Planificación, gestión y supervisión de la protección social	19.90	42.66	33.32	34.88	29.78	32.10	27.38	35.88	61.68	32.84	52.50	330.82	733.73
5 - Intereses de la deuda pública	15,615.43	8,721.67	5,268.23	10,289.31	8,418.92	20,429.83	6,492.58	13,371.52	10,725.86	8,966.11	7,626.28	15,238.99	131,164.73
5.1 - Intereses y comisiones de deuda pública	15,615.43	8,721.67	5,268.23	10,289.31	8,418.92	20,429.83	6,492.58	13,371.52	10,725.86	8,966.11	7,626.28	15,238.99	131,164.73
Intereses y comisiones de deuda pública	15,615.43	8,721.67	5,268.23	10,289.31	8,418.92	20,429.83	6,492.58	13,371.52	10,725.86	8,966.11	7,626.28	15,238.99	131,164.73
Aplicaciones financieras	14,263.78	7,891.16	11,989.31	12,947.08	15,421.57	7,600.30	5,775.79	5,043.98	7,495.08	9,232.74	6,622.43	21,123.46	125,406.68
0 - N/A	14,263.78	7,891.16	11,989.31	12,947.08	15,421.57	7,600.30	5,775.79	5,043.98	7,495.08	9,232.74	6,622.43	21,123.46	125,406.68
0.0 - N/A	14,263.78	7,891.16	11,989.31	12,947.08	15,421.57	7,600.30	5,775.79	5,043.98	7,495.08	9,232.74	6,622.43	21,123.46	125,406.68
0.0.00 - N/A	14,263.78	7,891.16	11,989.31	12,947.08	15,421.57	7,600.30	5,775.79	5,043.98	7,495.08	9,232.74	6,622.43	21,123.46	125,406.68

Fuente: Dirección General de Presupuesto, Sistema de Información de la Gestión Financiera (SIGEF)

*: Cifras sujeta a rectificación

Nota: Los intereses y comisiones de deuda pública incluyen las transferencias destinadas al pago de intereses de la deuda de recapitalización del Banco Central de la República Dominicana
Cuenta N/A se refiere a la parte de las aplicaciones financieras que no aplican para una clasificación funcional. Los pagos de intereses de la deuda se incluyen en la función 5

Cuadro 12.8
República Dominicana
Gastos mensuales del Gobierno Central, según clasificación objetal, 2018*
(en millones RD\$)

Partidas	Enero	Febrero	Marzo	Abril	Mayo	Junio	Julio	Agosto	Septiembre	Octubre	Noviembre	Diciembre	Total
Total gastos + aplicaciones financieras	59,115.10	60,203.28	61,652.10	64,230.87	65,742.61	69,658.36	53,417.70	58,738.49	56,440.40	57,587.92	63,603.64	140,351.78	810,742.24
Total de gastos	44,851.32	52,312.13	49,662.78	51,283.79	50,321.03	62,058.05	47,641.91	53,694.51	48,945.32	48,355.18	56,981.21	119,228.32	685,335.56
2.1 Remuneraciones y contribuciones	12,700.66	15,168.73	14,374.40	14,646.56	14,546.29	14,871.83	14,521.29	14,580.91	14,827.34	14,985.31	19,270.62	24,965.84	189,459.79
Remuneraciones	10,558.37	12,694.95	11,811.74	12,090.60	12,057.34	12,329.07	12,007.06	12,084.52	12,323.61	12,381.13	16,746.00	20,155.41	157,239.82
Sobresueldo	558.10	555.96	782.96	631.00	676.97	700.40	660.80	667.58	654.65	681.82	612.29	2,750.63	9,933.16
Dietas y gastos de representación	86.49	100.23	99.19	100.98	102.39	93.33	95.00	95.34	96.25	98.69	110.51	151.56	1,229.97
Gratificaciones y bonificaciones	26.36	48.55	27.37	108.64	27.68	21.10	78.57	50.11	52.84	110.05	75.39	26.75	653.40
Contribuciones a la Seguridad Social	1,471.34	1,769.04	1,653.13	1,715.34	1,681.91	1,727.92	1,679.86	1,683.36	1,699.98	1,713.61	1,726.43	1,881.50	20,403.43
2.2 Contrataciones de servicios	795.01	1,716.93	2,070.49	1,957.05	2,389.50	2,825.20	2,629.28	2,688.09	2,540.97	2,198.81	2,638.68	6,926.65	31,376.67
Servicios básicos	196.17	414.62	443.40	424.83	424.46	439.08	421.17	479.52	463.36	447.51	499.61	532.90	5,186.63
Publicidad, impresión y encuadernación	128.32	162.32	311.51	315.27	479.30	608.32	600.18	650.79	346.44	286.52	424.41	862.29	5,175.68
Viáticos	75.47	141.53	165.51	164.05	198.30	181.70	211.16	181.61	266.33	179.93	175.22	779.40	2,720.22
Transporte y almacenaje	5.95	34.89	117.83	67.77	115.86	109.92	107.09	161.42	86.48	98.37	118.66	362.95	1,387.18
Alquileres y rentas	165.83	273.01	313.33	290.30	303.94	291.46	307.15	369.60	280.46	349.61	350.62	578.52	3,873.83
Seguros	72.49	383.34	138.62	184.48	151.56	145.12	174.27	132.38	178.13	158.03	187.96	300.90	2,207.29
Servicios de conservación, reparaciones menores e instalaciones temporales	11.35	33.12	84.70	157.41	146.11	282.62	195.53	185.95	290.95	106.23	170.69	754.95	2,419.63
Otros servicios no incluidos en conceptos anteriores	139.42	274.09	495.60	352.93	569.74	766.97	612.72	526.81	628.81	572.61	711.52	2,754.75	8,405.98
Otras contrataciones de servicios	0.00	0.00	0.00	0.00	0.23	0.00	0.00	0.00	0.00	0.00	0.00	0.00	0.23
2.3 Materiales y suministros	862.61	3,453.45	4,853.37	3,163.36	3,534.07	3,801.74	3,089.36	4,254.09	3,017.93	2,339.86	2,631.89	8,154.06	43,155.79
Alimentos y productos agroforestales	300.70	1,817.05	2,992.83	1,950.25	2,169.31	2,294.71	1,576.29	2,143.37	1,150.46	839.42	1,043.01	3,943.19	22,220.60
Textiles y vestuarios	18.93	69.84	120.69	108.66	62.32	75.27	98.33	113.86	176.21	114.68	273.23	682.39	1,914.41
Productos de papel, cartón e impresos	39.21	335.24	384.21	137.76	83.40	113.32	65.49	107.24	91.64	109.93	111.08	219.83	1,798.34
Productos farmacéuticos	77.10	590.97	611.62	163.27	379.72	436.02	515.08	868.57	852.59	553.30	195.68	751.84	5,995.75
Productos en cuero, caucho y plástico	2.66	10.39	38.08	88.16	25.36	55.98	47.16	34.67	35.39	29.77	34.04	155.35	557.03
Productos minerales, metálicos y no metálicos	7.69	14.57	25.51	25.65	35.17	67.52	37.84	49.96	43.97	62.47	43.90	95.62	509.87
Combustibles, lubricantes, productos químicos y conexos	196.96	357.32	463.74	423.37	408.82	419.59	403.87	438.56	316.91	305.22	446.04	1,005.26	5,185.64
Gastos que se asignarán durante el ejercicio (ART. 32 Y 33 LEY 423-06)	0.00	0.00	0.00	0.00	0.00	0.00	0.00	0.00	0.00	0.00	0.00	0.00	0.00
Productos y útiles varios	219.35	258.07	216.70	266.23	369.97	339.34	345.29	497.86	350.76	325.08	484.92	1,300.58	4,974.15
2.4 Transferencias corrientes	11,690.54	14,271.60	16,864.28	15,106.94	15,188.01	15,302.94	14,542.79	16,850.83	16,742.75	13,866.06	17,926.49	29,247.79	197,601.03
Transferencias corrientes al sector privado	4,410.20	4,686.51	5,494.44	4,870.82	5,348.52	5,642.12	4,691.22	5,292.69	5,618.71	4,983.51	5,460.37	8,292.39	64,791.50
Transferencias corrientes al Gobierno nacional	5,448.11	5,819.69	5,694.29	6,159.59	5,782.04	5,863.55	5,921.33	5,829.89	5,910.68	6,400.60	9,147.85	6,519.44	74,497.08
Transferencias corrientes a gobiernos generales locales	904.46	904.46	917.92	904.46	911.26	956.46	906.96	949.13	905.52	916.05	936.28	928.67	11,041.64

Cuadro 12.8, continuación

Partidas	Enero	Febrero	Marzo	Abril	Mayo	Junio	Julio	Agosto	Septiembre	Octubre	Noviembre	Diciembre	Total
Transferencias corrientes a empresas públicas no financieras	277.04	2,006.75	3,504.41	2,017.52	2,020.22	2,042.21	2,115.05	664.88	549.03	615.85	706.81	9,192.63	25,712.39
Transferencias corrientes a instituciones públicas financieras	40.39	165.39	40.39	41.39	165.39	40.39	42.02	3,165.93	3,040.93	165.93	78.23	2,789.93	9,776.31
Transferencias corrientes al sector externo	93.28	29.21	43.20	45.29	49.67	33.01	55.05	20.76	26.84	66.92	23.22	226.25	712.71
Transferencias corrientes a otras instituciones públicas	517.06	659.59	1,169.64	1,067.87	910.91	725.19	811.16	927.54	691.04	717.19	1,573.74	1,298.48	11,069.41
2.5 Transferencias de capital	2,929.74	5,004.49	1,723.96	2,729.11	3,021.14	1,616.15	2,262.78	1,876.53	1,313.64	1,916.87	2,226.79	19,160.09	45,781.28
Transferencias de capital al sector privado	25.00	47.42	109.10	40.89	67.17	56.02	72.22	54.04	65.78	104.48	74.41	165.82	882.36
Transferencias de capital al Gobierno nacional	0.00	259.98	272.02	140.67	210.08	151.63	201.42	228.76	214.58	196.15	497.40	1,354.66	3,727.35
Transferencias de capital a gobiernos generales locales	0.00	1,119.84	587.21	582.43	580.50	586.36	596.64	673.04	574.46	625.49	744.16	1,485.34	8,155.46
Transferencias de capital a empresas públicas no financieras	2,904.74	3,484.63	723.37	1,939.70	2,128.39	794.98	1,353.66	891.31	413.04	956.54	861.85	16,004.60	32,456.81
Transferencias de capital a otras instituciones públicas	0.00	0.00	0.00	0.00	9.00	0.00	0.00	0.00	0.00	0.00	0.00	49.46	58.46
Transferencias de capital al sector externo	0.00	0.00	0.00	0.00	0.00	0.00	0.00	0.00	0.00	0.00	0.00	1.52	1.52
Transferencias de capital a instituciones públicas financieras	0.00	92.62	32.26	25.42	26.00	27.17	38.84	29.39	45.79	34.21	48.96	98.67	499.31
2.6 Bienes muebles, inmuebles e intangibles	20.65	489.24	1,114.75	640.80	522.18	605.35	1,434.85	451.41	847.73	2,177.21	1,448.78	8,442.61	18,195.57
Mobiliario y equipos	7.39	132.44	770.16	362.69	92.04	327.91	273.56	121.86	371.47	327.17	221.44	1,588.96	4,597.10
Mobiliario y equipos educacional y recreativo	0.49	16.54	30.27	3.13	9.95	9.14	22.43	6.57	12.67	11.78	9.50	81.51	213.98
Equipos e instrumentales científicos y para laboratorios	0.03	0.23	0.72	0.41	1.84	1.56	1.63	1.62	34.73	1,392.08	573.01	1,377.40	3,385.26
Vehículos y equipo para transporte, tracción y elevación	3.56	93.15	93.92	116.71	95.46	124.07	777.76	102.46	157.71	251.75	181.37	3,408.57	5,406.48
Maquinarias, otros equipos y herramientas	2.79	11.36	18.70	24.95	29.84	26.38	42.02	19.86	144.19	77.39	63.01	411.07	871.57
Equipos para defensa y seguridad	0.00	0.00	8.74	18.20	1.41	0.02	10.13	0.60	0.55	2.63	0.67	120.21	163.17
Activos biológicos cultivables	0.00	0.00	0.77	0.00	0.00	0.00	1.93	0.00	0.00	0.00	0.00	210.55	213.24
Bienes intangibles	6.39	11.12	12.00	26.76	28.27	22.17	277.99	55.77	61.43	44.58	79.67	1,058.16	1,684.32
Edificios, estructuras, tierras, terrenos y objetos de valor	0.00	224.41	179.49	87.96	263.37	94.10	27.39	142.67	64.98	69.82	320.09	186.16	1,660.45
2.7 Obras	236.61	3,485.95	3,388.96	2,748.79	2,699.27	2,603.62	2,667.84	2,620.24	1,928.45	1,904.88	3,211.21	9,757.41	37,253.23
Obras en edificaciones	236.61	1,463.49	1,797.81	1,234.85	1,718.48	1,179.55	1,325.51	920.28	892.07	1,154.41	1,214.36	4,190.25	17,327.69
Infraestructura	0.00	2,022.46	1,591.14	1,513.94	980.79	1,424.08	1,342.33	1,699.96	1,036.37	750.47	1,996.85	5,567.16	19,925.54
Gastos que se asignarán durante el ejercicio para la inversión (ART. 32 Y 33 LEY 423-06)	0.00	0.00	0.00	0.00	0.00	0.00	0.00	0.00	0.00	0.00	0.00	0.00	0.00
2.9 Gastos financieros	15,615.50	8,721.74	5,272.58	10,291.19	8,420.55	20,431.22	6,493.73	10,372.42	7,726.52	8,966.18	7,626.75	12,573.86	122,512.22
Interés de la deuda pública interna	4,574.71	7,604.13	2,450.84	2,922.03	6,981.18	8,526.81	4,205.00	7,622.36	1,762.62	4,399.28	5,927.71	5,083.64	62,060.30
Interés de la deuda pública externa	11,015.79	1,100.13	2,744.13	7,302.33	1,399.65	11,889.26	2,212.96	2,663.49	5,907.02	4,542.91	1,610.90	7,459.78	59,848.35
Comisiones y otros gastos bancarios de la deuda pública	24.99	17.47	77.61	66.83	39.71	15.15	75.77	86.57	56.88	24.00	88.15	30.44	603.56
Aplicaciones financieras	14,263.78	7,891.16	11,989.31	12,947.08	15,421.57	7,600.30	5,775.79	5,043.98	7,495.08	9,232.74	6,622.43	21,123.46	125,406.68
4.1 Incremento de activos financieros	166.67	166.67	1,380.29	166.92	166.67	166.67	366.67	166.67	166.67	1,606.85	848.67	283.33	5,652.73
Incremento de activos financieros no corrientes	166.67	166.67	1,380.29	166.92	166.67	166.67	366.67	166.67	166.67	1,606.85	848.67	283.33	5,652.73
Compra de acciones y participaciones de capital con fines de liquidez	166.67	166.67	1,380.29	166.92	166.67	166.67	366.67	166.67	166.67	1,606.85	848.67	283.33	5,652.73

Cuadro 12.8, continuación

Partidas	Enero	Febrero	Marzo	Abril	Mayo	Junio	Julio	Agosto	Septiembre	Octubre	Noviembre	Diciembre	Total
Compra de acciones y participaciones de capital de instituciones públicas financieras	166.67	166.67	566.67	166.67	166.67	166.67	366.67	166.67	166.67	1,533.44	233.33	283.33	4,150.11
Compra de acciones y participaciones de capital de organismos e instituciones internacionales	0.00	0.00	813.62	0.26	0.00	0.00	0.00	0.00	0.00	73.41	615.34	0.00	1,502.62
4.2 Disminución de pasivos	14,097.11	7,724.49	10,609.03	12,780.15	15,254.91	7,433.64	5,409.12	4,877.31	7,328.41	7,625.90	5,773.76	20,840.13	119,753.95
Disminución de pasivos corrientes	14,097.11	7,724.49	10,609.03	12,780.15	15,254.91	7,433.64	5,409.12	4,877.31	7,328.41	7,625.90	5,773.76	20,840.13	119,753.95
Disminución de Cuentas por Pagar a corto plazo	83.33	2,861.90	6,786.49	9,598.77	3,125.75	3,973.76	2,043.36	1,383.04	2,348.38	4,096.51	1,061.46	15,304.43	52,667.19
Disminución de Cuentas por Pagar internas a corto plazo	0.00	0.00	17.15	2,003.05	107.94	2,112.91	0.00	177.73	54.13	23.81	18.01	306.15	4,820.88
Disminución de Cuentas por Pagar externas a corto plazo	0.00	0.00	0.00	0.00	0.00	0.00	0.00	0.00	0.00	0.00	0.00	13.13	13.13
Disminución de Cuentas por Pagar internas a corto plazo, deuda administrativa	83.33	2,861.90	6,769.34	7,201.60	3,016.62	1,829.37	2,023.16	1,182.55	2,254.40	4,043.31	999.51	14,893.59	47,158.69
Disminución de Cuentas por Pagar internas a corto plazo, sentencias condenatorias	0.00	0.00	0.00	394.12	1.20	31.48	20.19	22.76	39.85	29.39	43.94	91.57	674.50
Amortización de la porción a corto plazo de la deuda pública, en títulos de valores a largo plazo	10,602.03	0.00	0.00	0.00	8,000.00	0.00	0.00	0.00	0.00	0.00	0.00	0.00	18,602.03
Amortización de la porción a corto plazo de la deuda pública interna, en títulos de valores a largo plazo	7,500.00	0.00	0.00	0.00	8,000.00	0.00	0.00	0.00	0.00	0.00	0.00	0.00	15,500.00
Amortización de la porción a corto plazo de la deuda pública externa, en títulos de valores a largo plazo	3,102.03	0.00	0.00	0.00	0.00	0.00	0.00	0.00	0.00	0.00	0.00	0.00	3,102.03
Amortización de la porción a corto plazo de la deuda pública, en préstamos de largo plazo	3,411.75	4,862.59	3,822.53	3,181.38	4,129.15	3,459.88	3,365.76	3,494.27	4,980.03	3,529.38	4,712.30	5,535.70	48,484.74
Amortización de la porción a corto plazo de la deuda pública interna, en préstamos a largo plazo	288.48	636.13	438.55	460.78	210.90	892.23	330.31	892.26	411.46	619.68	800.65	2,130.74	8,112.18
Amortización de la porción a corto plazo de la deuda pública externa, en préstamos a largo plazo	3,123.27	4,226.45	3,383.98	2,720.60	3,918.26	2,567.65	3,035.45	2,602.01	4,568.57	2,909.71	3,911.65	3,404.96	40,372.55

Fuente: Dirección General de Presupuesto, Sistema de Información de la Gestión Financiera (SIGEF)

*: Cifras sujetas a rectificación

Notas:

Transferencias Corrientes incluyen las prestaciones a la Seguridad Social (sistema propio de la empresa)

Las transferencias de capital incluyen las transferencias otorgadas a la CDEEE, las cuales se encuentran dentro del monto global aprobado en el Presupuesto General del Estado del 2016, para el sector eléctrico

Los montos negativos en las aplicaciones financieras corresponden a reintegros registrados por devoluciones de fondos, producto de variaciones en el tipo de cambio



13 Finanzas públicas Municipales

Estadísticas Económicas 2019

Cuadro 13.1
República Dominicana
Ingresos y egresos municipales mensuales, según región y provincia, 2018*
(en RD\$)

Región y provincia	Total de ingresos	Total de egresos	Enero		Febrero		Marzo		Abril	
			Ingreso	Egresos	Ingreso	Egresos	Ingreso	Egresos	Ingreso	Egresos
Total	21,434,058,442.00	21,055,188,000.00	723,717,297.00	1,318,059,219.00	1,920,998,157.00	1,756,059,334.00	2,767,086,170.00	2,007,875,160.00	1,503,196,557.00	1,535,095,866.00
Región Cibao Norte	3,537,845,406.00	2,947,537,869.00	91,647,287.00	137,957,599.00	314,149,106.00	224,641,872.00	481,807,776.00	292,630,289.00	260,040,423.00	233,369,813.00
Españillat	509,558,317.00	489,614,649.00	8,254,766.00	16,428,974.00	41,421,022.00	41,530,029.00	80,082,432.00	61,774,244.00	28,270,805.00	31,796,223.00
Puerto Plata	733,324,225.00	654,269,689.00	22,142,396.00	33,343,301.00	63,671,283.00	57,550,124.00	95,033,056.00	57,540,691.00	44,869,686.00	57,747,331.00
Santiago	2,294,962,864.00	1,803,653,531.00	61,250,125.00	88,185,324.00	209,056,801.00	125,561,719.00	306,692,288.00	173,315,354.00	186,899,932.00	143,826,259.00
Región Cibao Sur	1,395,759,950.00	1,235,166,096.00	55,589,640.00	75,701,633.00	174,481,460.00	95,854,038.00	154,224,471.00	123,212,422.00	124,308,094.00	106,054,162.00
La Vega	881,752,997.00	744,985,206.00	31,541,429.00	43,834,124.00	124,861,658.00	63,047,308.00	89,279,620.00	67,074,124.00	91,463,301.00	66,226,201.00
Sánchez Ramírez	244,502,458.00	225,362,239.00	10,849,690.00	10,588,650.00	27,086,912.00	20,205,304.00	27,324,767.00	24,658,717.00	16,816,645.00	16,701,803.00
Monseñor Nouel	269,504,495.00	264,818,651.00	13,198,521.00	21,278,859.00	22,532,890.00	12,601,426.00	37,620,084.00	31,479,581.00	16,028,148.00	23,126,158.00
Región Cibao Nordeste	1,347,573,515.00	1,317,648,657.00	40,508,878.00	64,937,117.00	110,420,138.00	110,653,738.00	210,316,981.00	128,286,358.00	88,509,962.00	98,410,505.00
Duarte	606,744,746.00	609,454,088.00	15,159,602.00	26,106,392.00	48,663,310.00	46,911,575.00	91,676,447.00	49,671,031.00	37,815,375.00	48,752,478.00
María Trinidad Sánchez	299,702,500.00	285,719,315.00	15,333,856.00	25,167,741.00	25,171,739.00	23,319,876.00	43,950,604.00	27,087,749.00	20,114,691.00	21,280,989.00
Hermanas Mirabal	225,195,472.00	193,652,127.00	7,114,030.00	4,691,182.00	19,436,412.00	18,141,736.00	41,823,723.00	27,645,093.00	12,303,171.00	9,931,753.00
Samaná	215,930,797.00	228,823,127.00	2,901,390.00	8,971,802.00	17,148,677.00	22,280,551.00	32,866,207.00	23,882,485.00	18,276,725.00	18,445,285.00
Región Cibao Noroeste	948,196,387.00	935,564,876.00	29,766,749.00	37,526,428.00	80,694,140.00	76,186,144.00	128,560,735.00	95,665,870.00	77,903,218.00	74,034,731.00
Dajabón	209,027,308.00	207,628,638.00	9,860,523.00	7,159,094.00	17,635,950.00	15,014,388.00	24,938,768.00	23,122,329.00	16,940,089.00	18,863,510.00
Monte Cristi	252,106,719.00	240,030,656.00	5,950,339.00	9,575,763.00	25,760,660.00	19,154,988.00	30,621,922.00	24,277,387.00	15,958,677.00	13,621,123.00
Santiago Rodríguez	156,835,120.00	157,428,270.00	3,966,692.00	5,173,454.00	9,765,850.00	16,756,296.00	26,268,510.00	11,298,561.00	25,133,093.00	17,693,530.00
Valverde	330,227,240.00	330,477,312.00	9,989,195.00	15,618,117.00	27,531,680.00	25,260,472.00	46,731,535.00	36,967,593.00	19,871,359.00	23,856,568.00
Región Valdesia	1,980,592,329.00	1,752,643,429.00	87,967,502.00	78,678,727.00	257,739,052.00	148,002,991.00	235,711,349.00	176,138,196.00	149,472,547.00	139,206,235.00
Azua	526,629,471.00	421,248,560.00	35,057,683.00	18,040,687.00	58,279,191.00	34,787,482.00	55,922,884.00	46,245,506.00	47,458,693.00	27,587,621.00
Peravia	255,897,541.00	227,782,039.00	5,665,184.00	7,349,153.00	20,513,795.00	18,806,967.00	40,091,869.00	26,425,927.00	20,320,975.00	15,556,536.00
San Cristóbal	1,042,549,183.00	980,751,132.00	40,638,952.00	46,930,274.00	167,603,880.00	86,770,234.00	109,913,399.00	88,737,118.00	70,080,599.00	88,761,069.00
San José de Ocoa	155,516,134.00	122,861,698.00	6,605,683.00	6,358,613.00	11,342,186.00	7,638,308.00	29,783,197.00	14,729,645.00	11,612,280.00	7,301,009.00
Región Enriquillo	933,938,659.00	842,362,883.00	31,240,241.00	33,388,841.00	87,340,069.00	77,465,711.00	111,576,202.00	95,470,556.00	72,467,782.00	56,384,356.00
Baoruco	218,691,342.00	198,575,747.00	9,359,209.00	5,072,540.00	21,486,231.00	17,985,470.00	28,519,083.00	24,157,812.00	18,185,490.00	11,756,526.00
Barahona	470,904,067.00	414,594,509.00	11,553,250.00	16,568,404.00	41,551,725.00	40,485,445.00	54,972,690.00	47,070,024.00	33,961,642.00	25,158,396.00
Independencia	178,901,177.00	164,762,480.00	5,846,096.00	8,062,805.00	14,746,873.00	12,731,743.00	22,556,591.00	17,309,000.00	15,284,005.00	13,876,436.00
Pedernales	65,442,073.00	64,430,147.00	4,481,686.00	3,685,092.00	9,555,240.00	6,263,053.00	5,527,838.00	6,933,720.00	5,036,645.00	5,592,998.00
Región El Valle	639,196,153.00	587,051,165.00	35,964,764.00	41,601,506.00	61,930,798.00	53,724,233.00	85,132,913.00	67,063,734.00	50,158,446.00	56,563,031.00
Eliás Piña	151,754,484.00	145,428,580.00	7,603,454.00	9,907,284.00	15,053,786.00	12,313,990.00	21,677,045.00	15,154,853.00	14,516,343.00	12,829,745.00
San Juan	487,441,669.00	441,622,585.00	28,361,310.00	31,694,222.00	46,877,012.00	41,410,243.00	63,455,868.00	51,908,881.00	35,642,103.00	43,733,286.00
Región Yuma	1,645,275,066.00	1,544,026,065.00	31,967,973.00	38,928,187.00	105,097,245.00	109,584,820.00	188,034,813.00	141,903,581.00	81,284,442.00	103,013,324.00
El Seibo	169,228,484.00	162,855,485.00	5,371,155.00	4,509,410.00	14,303,809.00	14,551,904.00	24,918,763.00	15,162,219.00	11,332,329.00	17,360,668.00
La Altagracia	922,340,083.00	847,151,677.00	21,870,759.00	24,822,172.00	47,924,185.00	53,387,719.00	88,970,763.00	69,479,967.00	46,476,587.00	52,381,724.00
La Romana	553,706,499.00	534,018,903.00	4,726,059.00	9,596,605.00	42,869,251.00	41,645,197.00	74,145,287.00	57,261,395.00	23,475,526.00	33,270,932.00
Región Higuamo	1,087,631,202.00	1,079,159,457.00	55,162,213.00	52,301,901.00	95,195,780.00	96,830,090.00	122,692,312.00	107,528,978.00	82,920,563.00	89,302,851.00
San Pedro de Macorís	550,425,664.00	537,549,039.00	36,539,923.00	31,610,988.00	47,328,013.00	49,178,417.00	52,650,162.00	47,130,675.00	45,113,766.00	55,510,602.00
Monte Plata	364,801,832.00	362,760,181.00	14,857,612.00	17,318,423.00	31,848,421.00	31,895,607.00	47,539,173.00	38,585,796.00	23,422,359.00	21,029,346.00
Hato Mayor	172,403,706.00	178,850,237.00	3,764,678.00	3,372,490.00	16,019,346.00	15,756,066.00	22,502,977.00	21,812,507.00	14,384,438.00	12,762,903.00
Región Ozama o Metropolitana	7,918,049,775.00	8,814,027,503.00	263,902,050.00	757,037,280.00	633,950,369.00	763,115,697.00	1,049,028,618.00	779,975,176.00	516,131,080.00	578,756,858.00
Distrito Nacional	3,589,078,661.00	4,511,234,777.00	178,824,146.00	621,210,988.00	294,629,871.00	360,586,301.00	414,088,072.00	321,492,616.00	213,635,321.00	307,052,880.00
Santo Domingo	4,328,971,114.00	4,302,792,726.00	85,077,904.00	135,826,292.00	339,320,498.00	402,529,396.00	634,940,546.00	458,482,560.00	302,495,759.00	271,703,978.00

Cuadro 13.1, continuación

Región y provincia	Mayo		Junio		Julio		Agosto	
	Ingreso	Egresos	Ingreso	Egresos	Ingreso	Egresos	Ingreso	Egresos
Total	2,046,161,636.00	1,963,618,657.00	1,454,021,018.00	1,606,312,650.00	1,848,107,829.00	1,737,261,125.00	1,926,873,135.00	1,682,443,365.00
Región Cibao Norte	331,852,181.00	304,172,983.00	224,661,406.00	233,873,271.00	353,858,890.00	284,354,853.00	305,031,412.00	226,864,456.00
Espaillat	55,991,680.00	50,639,973.00	30,683,040.00	36,826,971.00	41,033,457.00	36,568,501.00	47,765,935.00	47,935,767.00
Puerto Plata	64,005,495.00	71,215,333.00	62,794,904.00	47,379,352.00	63,734,160.00	58,333,390.00	69,586,459.00	63,866,051.00
Santiago	211,855,006.00	182,317,677.00	131,183,462.00	149,666,948.00	249,091,273.00	189,452,962.00	187,679,018.00	115,062,638.00
Región Cibao Sur	142,191,992.00	123,161,796.00	84,989,793.00	101,661,293.00	115,529,139.00	101,236,427.00	124,741,752.00	104,211,570.00
La Vega	84,057,178.00	70,269,696.00	42,931,831.00	60,081,071.00	72,813,049.00	62,060,357.00	80,686,876.00	62,059,733.00
Sánchez Ramírez	21,791,265.00	19,616,556.00	17,077,431.00	20,413,648.00	16,945,183.00	12,902,947.00	22,228,222.00	19,792,248.00
Monseñor Nouel	36,343,549.00	33,275,544.00	24,980,531.00	21,166,574.00	25,770,907.00	26,273,123.00	21,826,654.00	22,359,589.00
Región Cibao Nordeste	133,786,287.00	130,477,839.00	91,454,091.00	104,904,195.00	107,329,658.00	113,778,090.00	120,440,064.00	108,193,393.00
Duarte	63,152,394.00	55,669,840.00	43,566,932.00	51,893,487.00	43,749,441.00	50,791,463.00	58,607,570.00	49,163,608.00
María Trinidad Sánchez	26,294,119.00	24,742,588.00	23,309,840.00	21,005,382.00	25,030,953.00	26,320,625.00	22,717,786.00	21,969,147.00
Hermanas Mirabal	22,023,261.00	24,783,512.00	13,747,839.00	14,968,810.00	15,017,765.00	18,800,901.00	23,025,689.00	16,764,070.00
Samaná	22,316,513.00	25,281,899.00	10,829,480.00	17,036,516.00	23,531,499.00	17,865,101.00	16,089,019.00	20,296,568.00
Región Cibao Noroeste	100,433,579.00	94,450,472.00	60,505,009.00	75,950,960.00	76,749,719.00	77,992,520.00	85,399,474.00	83,280,622.00
Dajabón	19,354,485.00	16,638,296.00	14,186,972.00	16,452,726.00	16,387,102.00	17,123,965.00	19,129,383.00	18,497,090.00
Monte Cristi	28,563,061.00	23,108,600.00	19,097,081.00	18,918,726.00	19,124,055.00	22,807,330.00	18,671,498.00	21,324,594.00
Santiago Rodríguez	12,581,936.00	20,390,739.00	10,334,205.00	13,443,601.00	13,391,453.00	11,774,282.00	14,643,305.00	12,841,732.00
Valverde	39,934,097.00	34,312,837.00	16,886,751.00	27,135,907.00	27,847,109.00	26,286,943.00	32,955,288.00	30,617,206.00
Región Valdesia	190,111,746.00	168,629,885.00	148,877,058.00	136,629,142.00	152,864,563.00	141,181,754.00	157,758,751.00	140,326,124.00
Azua	51,341,385.00	43,829,931.00	41,289,166.00	34,255,090.00	40,181,494.00	33,720,218.00	38,484,043.00	34,394,870.00
Peravia	25,782,077.00	21,579,304.00	19,641,488.00	17,576,941.00	17,099,657.00	16,861,564.00	27,149,348.00	19,407,036.00
San Cristóbal	96,442,292.00	90,787,682.00	79,798,730.00	74,535,574.00	81,363,508.00	80,208,583.00	79,414,606.00	74,621,269.00
San José de Ocoa	16,545,992.00	12,432,968.00	8,147,674.00	10,261,537.00	14,219,904.00	10,391,389.00	12,710,754.00	11,902,949.00
Región Enriquillo	90,803,766.00	78,959,517.00	71,509,586.00	71,724,517.00	85,375,925.00	64,023,567.00	88,001,456.00	77,526,122.00
Baoruco	21,821,821.00	20,851,032.00	16,159,375.00	16,410,582.00	19,476,797.00	17,029,456.00	25,769,021.00	22,660,419.00
Barahona	45,673,544.00	36,827,955.00	32,103,325.00	35,009,160.00	42,027,772.00	30,954,270.00	43,646,981.00	34,423,540.00
Independencia	18,497,716.00	17,130,236.00	16,812,043.00	13,523,233.00	19,124,247.00	12,080,143.00	13,846,501.00	14,833,227.00
Pedernales	4,810,685.00	4,150,294.00	6,434,843.00	6,781,542.00	4,747,109.00	3,959,698.00	4,738,953.00	5,608,936.00
Región El Valle	64,345,267.00	63,411,838.00	45,157,160.00	51,849,707.00	63,213,311.00	46,833,678.00	61,837,916.00	39,434,795.00
Elías Piña	14,016,047.00	16,164,472.00	11,167,632.00	11,632,205.00	13,460,988.00	13,564,684.00	14,415,302.00	9,288,829.00
San Juan	50,329,220.00	47,247,366.00	33,989,528.00	40,217,502.00	49,752,323.00	33,268,994.00	47,422,614.00	30,145,966.00
Región Yuma	142,544,634.00	112,865,548.00	99,141,813.00	106,860,625.00	118,214,603.00	115,840,807.00	161,473,356.00	128,862,142.00
El Seibo	12,990,616.00	13,150,742.00	11,211,174.00	14,998,810.00	11,462,550.00	13,074,851.00	14,000,896.00	11,207,911.00
La Altagracia	79,602,736.00	64,088,461.00	59,273,323.00	55,804,197.00	56,729,926.00	62,497,283.00	65,226,596.00	66,133,431.00
La Romana	49,951,282.00	35,626,345.00	28,657,316.00	36,057,618.00	50,022,129.00	40,268,673.00	82,245,864.00	51,520,800.00
Región Higuamo	87,995,692.00	95,266,322.00	76,297,974.00	78,274,755.00	87,983,417.00	89,683,538.00	95,569,575.00	84,204,629.00
San Pedro de Macorís	43,355,279.00	50,852,740.00	44,817,882.00	36,897,889.00	45,869,591.00	48,268,727.00	48,440,664.00	39,265,898.00
Monte Plata	28,567,109.00	27,552,736.00	20,457,588.00	27,236,629.00	27,478,584.00	28,017,557.00	29,585,143.00	31,701,284.00
Hato Mayor	16,073,304.00	16,860,846.00	11,022,504.00	14,140,237.00	14,635,242.00	13,397,254.00	17,543,768.00	13,237,447.00
Región Ozama o Metropolitana	762,096,492.00	792,222,457.00	551,427,128.00	644,584,185.00	686,988,602.00	702,335,891.00	726,619,379.00	689,539,512.00
Distrito Nacional	341,797,716.00	375,753,672.00	232,835,768.00	303,862,349.00	338,714,905.00	382,294,303.00	330,715,561.00	334,239,037.00
Santo Domingo	420,298,776.00	416,468,785.00	318,591,360.00	340,721,836.00	348,273,697.00	320,041,588.00	395,903,818.00	355,300,475.00

Cuadro 13.1, continuación

Región y provincia	Septiembre		Octubre		Noviembre		Diciembre	
	Ingreso	Egresos	Ingreso	Egresos	Ingreso	Egresos	Ingreso	Egresos
Total	1,595,555,598.00	1,457,540,488.00	1,782,623,063.00	1,778,189,090.00	1,879,003,495.00	1,595,828,420.00	1,986,714,487.00	2,616,904,626.00
Región Cibao Norte	257,265,314.00	207,290,578.00	313,040,763.00	202,634,568.00	291,793,532.00	224,084,893.00	312,697,316.00	375,662,694.00
Españolat	37,567,159.00	32,945,584.00	47,746,448.00	41,224,331.00	40,041,472.00	35,172,756.00	50,700,101.00	56,771,296.00
Puerto Plata	60,890,886.00	46,670,398.00	54,716,548.00	41,409,437.00	55,025,706.00	44,157,689.00	76,853,646.00	75,056,592.00
Santiago	158,807,269.00	127,674,596.00	210,577,767.00	120,000,800.00	196,726,354.00	144,754,448.00	185,143,569.00	243,834,806.00
Región Cibao Sur	91,075,128.00	91,577,651.00	108,739,030.00	109,468,466.00	111,548,042.00	83,013,027.00	108,341,409.00	120,013,611.00
La Vega	48,730,676.00	59,617,579.00	68,706,284.00	61,216,741.00	79,106,047.00	59,672,933.00	67,575,048.00	69,825,339.00
Sánchez Ramírez	18,822,760.00	11,768,299.00	25,349,094.00	28,806,371.00	18,407,356.00	15,025,228.00	21,803,133.00	24,882,468.00
Monseñor Nouel	23,521,692.00	20,191,773.00	14,683,652.00	19,445,354.00	14,034,639.00	8,314,866.00	18,963,228.00	25,305,804.00
Región Cibao Nordeste	96,544,017.00	98,023,517.00	105,002,170.00	102,508,112.00	102,062,995.00	91,582,938.00	141,198,274.00	165,892,855.00
Duarte	43,969,393.00	52,435,195.00	48,812,450.00	53,860,201.00	49,552,159.00	42,053,582.00	62,019,673.00	82,145,236.00
María Trinidad Sánchez	20,937,531.00	19,950,311.00	22,191,753.00	19,592,779.00	22,351,176.00	22,900,060.00	32,298,452.00	32,382,068.00
Hermanas Mirabal	14,391,330.00	13,081,896.00	17,737,275.00	10,613,615.00	14,956,434.00	11,389,716.00	23,618,543.00	22,839,843.00
Samaná	17,245,763.00	12,556,115.00	16,260,692.00	18,441,517.00	15,203,226.00	15,239,580.00	23,261,606.00	28,525,708.00
Región Cibao Noroeste	62,280,328.00	60,670,323.00	70,571,855.00	66,919,216.00	76,736,699.00	68,423,832.00	98,594,882.00	124,463,758.00
Dajabón	15,433,686.00	15,274,092.00	17,861,235.00	15,645,568.00	19,060,825.00	18,446,332.00	18,238,290.00	25,391,248.00
Monte Cristi	16,053,871.00	14,197,403.00	18,197,713.00	17,540,997.00	16,555,963.00	18,203,283.00	37,551,879.00	37,300,462.00
Santiago Rodríguez	9,751,008.00	9,100,592.00	9,685,853.00	9,731,913.00	9,809,929.00	6,926,298.00	11,503,286.00	22,297,272.00
Valverde	21,041,763.00	22,098,236.00	24,827,054.00	24,000,738.00	31,309,982.00	24,847,919.00	31,301,427.00	39,474,776.00
Región Valdesia	148,840,837.00	130,863,421.00	140,035,959.00	143,751,233.00	152,404,666.00	137,785,307.00	158,808,299.00	211,450,414.00
Azua	34,524,714.00	27,367,643.00	35,356,727.00	32,835,032.00	50,395,835.00	36,477,598.00	38,337,656.00	51,706,882.00
Peravia	16,991,226.00	14,213,491.00	22,072,244.00	23,597,517.00	20,221,688.00	19,546,677.00	20,347,990.00	26,860,926.00
San Cristóbal	86,474,136.00	79,119,047.00	73,301,173.00	77,340,367.00	73,830,509.00	72,086,780.00	83,687,399.00	120,853,135.00
San José de Ocoa	10,850,761.00	10,163,240.00	9,305,815.00	9,978,317.00	7,956,634.00	9,674,252.00	16,435,254.00	12,029,471.00
Región Enriquillo	65,046,602.00	63,389,007.00	56,668,022.00	54,324,620.00	55,648,107.00	56,914,827.00	118,260,901.00	112,791,242.00
Baoruco	17,086,889.00	16,899,642.00	13,040,635.00	13,953,542.00	8,836,124.00	8,893,249.00	18,950,667.00	22,905,477.00
Barahona	30,722,210.00	30,247,797.00	26,921,694.00	23,932,540.00	30,880,619.00	33,339,620.00	76,888,615.00	60,577,358.00
Independencia	12,506,224.00	11,285,476.00	11,967,324.00	11,723,435.00	11,156,955.00	10,282,400.00	16,556,602.00	21,924,346.00
Pedernales	4,731,279.00	4,956,092.00	4,738,369.00	4,715,103.00	4,774,409.00	4,399,558.00	5,865,017.00	7,384,061.00
Región El Valle	51,249,386.00	39,690,075.00	50,071,383.00	37,061,189.00	37,179,212.00	33,120,470.00	32,955,597.00	56,696,909.00
Elías Piña	11,888,789.00	9,641,739.00	9,003,624.00	9,978,215.00	10,740,898.00	8,150,760.00	8,210,576.00	16,801,804.00
San Juan	39,360,597.00	30,048,336.00	41,067,759.00	27,082,974.00	26,438,314.00	24,969,710.00	24,745,021.00	39,895,105.00
Región Yuma	107,953,342.00	108,705,178.00	147,106,884.00	128,049,550.00	317,326,785.00	167,364,873.00	145,129,174.00	282,047,430.00
El Seibo	12,378,993.00	12,003,411.00	22,191,814.00	13,570,555.00	16,861,539.00	16,704,479.00	12,204,846.00	16,560,525.00
La Altagracia	48,738,501.00	55,097,248.00	77,877,442.00	69,623,034.00	250,247,858.00	92,067,638.00	79,401,407.00	181,768,803.00
La Romana	46,835,848.00	41,604,519.00	47,037,628.00	44,855,961.00	50,217,388.00	58,592,756.00	53,522,921.00	83,718,102.00
Región Higuamo	85,406,058.00	81,691,320.00	107,930,047.00	88,120,521.00	95,088,798.00	83,681,894.00	95,388,773.00	132,272,658.00
San Pedro de Macorís	41,878,024.00	44,673,752.00	48,644,166.00	39,738,818.00	47,707,532.00	36,776,280.00	48,080,662.00	57,644,253.00
Monte Plata	29,765,776.00	23,754,453.00	46,122,805.00	34,461,616.00	32,296,559.00	32,121,016.00	32,860,703.00	49,085,718.00
Hato Mayor	13,762,258.00	13,263,115.00	13,163,076.00	13,920,087.00	15,084,707.00	14,784,598.00	14,447,408.00	25,542,687.00
Región Ozama o Metropolitana	629,894,586.00	575,639,418.00	683,456,950.00	845,351,615.00	639,214,659.00	649,856,359.00	775,339,862.00	1,035,613,055.00
Distrito Nacional	289,662,070.00	219,430,441.00	293,174,656.00	480,216,865.00	266,763,880.00	326,731,206.00	394,236,695.00	478,364,119.00
Santo Domingo	340,232,516.00	356,208,977.00	390,282,294.00	365,134,750.00	372,450,779.00	323,125,153.00	381,103,167.00	557,248,936.00

Fuente: Dirección General de Presupuesto (DIGEPRES)

*: Cifras sujetas a rectificación

Cuadro 13.2
República Dominicana
Ingresos y egresos municipales mensuales, según provincia, 2018*
(en RD\$)

Provincia	Total de ingresos	Total de egresos	Enero		Febrero		Marzo		Abril	
			Ingreso	Egresos	Ingreso	Egresos	Ingreso	Egresos	Ingreso	Egresos
Total	21,434,058,442.00	21,055,188,000.00	723,717,297.00	1,318,059,219.00	1,920,998,157.00	1,756,059,334.00	2,767,086,170.00	2,007,875,160.00	1,503,196,557.00	1,535,095,866.00
Distrito Nacional	3,589,078,661.00	4,511,234,777.00	178,824,146.00	621,210,988.00	294,629,871.00	360,586,301.00	414,088,072.00	321,492,616.00	213,635,321.00	307,052,880.00
Azua	526,629,471.00	421,248,560.00	35,057,683.00	18,040,687.00	58,279,191.00	34,787,482.00	55,922,884.00	46,245,506.00	47,458,693.00	27,587,621.00
Baoruco	218,691,342.00	198,575,747.00	9,359,209.00	5,072,540.00	21,486,231.00	17,985,470.00	28,519,083.00	24,157,812.00	18,185,490.00	11,756,526.00
Barahona	470,904,067.00	414,594,509.00	11,553,250.00	16,568,404.00	41,551,725.00	40,485,445.00	54,972,690.00	47,070,024.00	33,961,642.00	25,158,396.00
Dajabón	209,027,308.00	207,628,638.00	9,860,523.00	7,159,094.00	17,635,950.00	15,014,388.00	24,938,768.00	23,122,329.00	16,940,089.00	18,863,510.00
Duarte	606,744,746.00	609,454,088.00	15,159,602.00	26,106,392.00	48,663,310.00	46,911,575.00	91,676,447.00	49,671,031.00	37,815,375.00	48,752,478.00
Elías Piña	151,754,484.00	145,428,580.00	7,603,454.00	9,907,284.00	15,053,786.00	12,313,990.00	21,677,045.00	15,154,853.00	14,516,343.00	12,829,745.00
El Seibo	169,228,484.00	162,855,485.00	5,371,155.00	4,509,410.00	14,303,809.00	14,551,904.00	24,918,763.00	15,162,219.00	11,332,329.00	17,360,668.00
Españat	509,558,317.00	489,614,649.00	8,254,766.00	16,428,974.00	41,421,022.00	41,530,029.00	80,082,432.00	61,774,244.00	28,270,805.00	31,796,223.00
Independencia	178,901,177.00	164,762,480.00	5,846,096.00	8,062,805.00	14,746,873.00	12,731,743.00	22,556,591.00	17,309,000.00	15,284,005.00	13,876,436.00
La Altagracia	922,340,083.00	847,151,677.00	21,870,759.00	24,822,172.00	47,924,185.00	53,387,719.00	88,970,763.00	69,479,967.00	46,476,587.00	52,381,724.00
La Romana	553,706,499.00	534,018,903.00	4,726,059.00	9,596,605.00	42,869,251.00	41,645,197.00	74,145,287.00	57,261,395.00	23,475,526.00	33,270,932.00
La Vega	881,752,997.00	744,985,206.00	31,541,429.00	43,834,124.00	124,861,658.00	63,047,308.00	89,279,620.00	67,074,124.00	91,463,301.00	66,226,201.00
María Trinidad Sánchez	299,702,500.00	285,719,315.00	15,333,856.00	25,167,741.00	25,171,739.00	23,319,876.00	43,950,604.00	27,087,749.00	20,114,691.00	21,280,989.00
Monte Cristi	252,106,719.00	240,030,656.00	5,950,339.00	9,575,763.00	25,760,660.00	19,154,988.00	30,621,922.00	24,277,387.00	15,958,677.00	13,621,123.00
Pedernales	65,442,073.00	64,430,147.00	4,481,686.00	3,685,092.00	9,555,240.00	6,263,053.00	5,527,838.00	6,933,720.00	5,036,645.00	5,592,998.00
Peravia	255,897,541.00	227,782,039.00	5,665,184.00	7,349,153.00	20,513,795.00	18,806,967.00	40,091,869.00	26,425,927.00	20,320,975.00	15,556,536.00
Puerto Plata	733,324,225.00	654,269,689.00	22,142,396.00	33,343,301.00	63,671,283.00	57,550,124.00	95,033,056.00	57,540,691.00	44,869,686.00	57,747,331.00
Hermanas Mirabal	225,195,472.00	193,652,127.00	7,114,030.00	4,691,182.00	19,436,412.00	18,141,736.00	41,823,723.00	27,645,093.00	12,303,171.00	9,931,753.00
Samaná	215,930,797.00	228,823,127.00	2,901,390.00	8,971,802.00	17,148,677.00	22,280,551.00	32,866,207.00	23,882,485.00	18,276,725.00	18,445,285.00
San Cristóbal	1,042,549,183.00	980,751,132.00	40,638,952.00	46,930,274.00	167,603,880.00	86,770,234.00	109,913,399.00	88,737,118.00	70,080,599.00	88,761,069.00
San Juan	487,441,669.00	441,622,585.00	28,361,310.00	31,694,222.00	46,877,012.00	41,410,243.00	63,455,868.00	51,908,881.00	35,642,103.00	43,733,286.00
San Pedro de Macorís	550,425,664.00	537,549,039.00	36,539,923.00	31,610,988.00	47,328,013.00	49,178,417.00	52,650,162.00	47,130,675.00	45,113,766.00	55,510,602.00
Sánchez Ramírez	244,502,458.00	225,362,239.00	10,849,690.00	10,588,650.00	27,086,912.00	20,205,304.00	27,324,767.00	24,658,717.00	16,816,645.00	16,701,803.00
Santiago	2,294,962,864.00	1,803,653,531.00	61,250,125.00	88,185,324.00	209,056,801.00	125,561,719.00	306,692,288.00	173,315,354.00	186,899,932.00	143,826,259.00
Santiago Rodríguez	156,835,120.00	157,428,270.00	3,966,692.00	5,173,454.00	9,765,850.00	16,756,296.00	26,268,510.00	11,298,561.00	25,133,093.00	17,693,530.00
Valverde	330,227,240.00	330,477,312.00	9,989,195.00	15,618,117.00	27,531,680.00	25,260,472.00	46,731,535.00	36,967,593.00	19,871,359.00	23,856,568.00
Monseñor Nouel	269,504,495.00	264,818,651.00	13,198,521.00	21,278,859.00	22,532,890.00	12,601,426.00	37,620,084.00	31,479,581.00	16,028,148.00	23,126,158.00
Monte Plata	364,801,832.00	362,760,181.00	14,857,612.00	17,318,423.00	31,848,421.00	31,895,607.00	47,539,173.00	38,585,796.00	23,422,359.00	21,029,346.00
Hato Mayor	172,403,706.00	178,850,237.00	3,764,678.00	3,372,490.00	16,019,346.00	15,756,066.00	22,502,977.00	21,812,507.00	14,384,438.00	12,762,903.00
San José de Ocoa	155,516,134.00	122,861,698.00	6,605,683.00	6,358,613.00	11,342,186.00	7,638,308.00	29,783,197.00	14,729,645.00	11,612,280.00	7,301,009.00
Santo Domingo	4,328,971,114.00	4,302,792,726.00	85,077,904.00	135,826,292.00	339,320,498.00	402,529,396.00	634,940,546.00	458,482,560.00	302,495,759.00	271,703,978.00

Cuadro 13.2, continuación

Provincia	Mayo		Junio		Julio		Agosto	
	Ingreso	Egresos	Ingreso	Egresos	Ingreso	Egresos	Ingreso	Egresos
Total	2,046,161,636.00	1,963,618,657.00	1,454,021,018.00	1,606,312,650.00	1,848,107,829.00	1,737,261,125.00	1,926,873,135.00	1,682,443,365.00
Distrito Nacional	341,797,716.00	375,753,672.00	232,835,768.00	303,862,349.00	338,714,905.00	382,294,303.00	330,715,561.00	334,239,037.00
Azua	51,341,385.00	43,829,931.00	41,289,166.00	34,255,090.00	40,181,494.00	33,720,218.00	38,484,043.00	34,394,870.00
Baoruco	21,821,821.00	20,851,032.00	16,159,375.00	16,410,582.00	19,476,797.00	17,029,456.00	25,769,021.00	22,660,419.00
Barahona	45,673,544.00	36,827,955.00	32,103,325.00	35,009,160.00	42,027,772.00	30,954,270.00	43,646,981.00	34,423,540.00
Dajabón	19,354,485.00	16,638,296.00	14,186,972.00	16,452,726.00	16,387,102.00	17,123,965.00	19,129,383.00	18,497,090.00
Duarte	63,152,394.00	55,669,840.00	43,566,932.00	51,893,487.00	43,749,441.00	50,791,463.00	58,607,570.00	49,163,608.00
Elías Piña	14,016,047.00	16,164,472.00	11,167,632.00	11,632,205.00	13,460,988.00	13,564,684.00	14,415,302.00	9,288,829.00
El Seibo	12,990,616.00	13,150,742.00	11,211,174.00	14,998,810.00	11,462,550.00	13,074,851.00	14,000,896.00	11,207,911.00
Españolat	55,991,680.00	50,639,973.00	30,683,040.00	36,826,971.00	41,033,457.00	36,568,501.00	47,765,935.00	47,935,767.00
Independencia	18,497,716.00	17,130,236.00	16,812,043.00	13,523,233.00	19,124,247.00	12,080,143.00	13,846,501.00	14,833,227.00
La Altagracia	79,602,736.00	64,088,461.00	59,273,323.00	55,804,197.00	56,729,926.00	62,497,283.00	65,226,596.00	66,133,431.00
La Romana	49,951,282.00	35,626,345.00	28,657,316.00	36,057,618.00	50,022,129.00	40,268,673.00	82,245,864.00	51,520,800.00
La Vega	84,057,178.00	70,269,696.00	42,931,831.00	60,081,071.00	72,813,049.00	62,060,357.00	80,686,876.00	62,059,733.00
María Trinidad Sánchez	26,294,119.00	24,742,588.00	23,309,840.00	21,005,382.00	25,030,953.00	26,320,625.00	22,717,786.00	21,969,147.00
Monte Cristi	28,563,061.00	23,108,600.00	19,097,081.00	18,918,726.00	19,124,055.00	22,807,330.00	18,671,498.00	21,324,594.00
Pedernales	4,810,685.00	4,150,294.00	6,434,843.00	6,781,542.00	4,747,109.00	3,959,698.00	4,738,953.00	5,608,936.00
Peravia	25,782,077.00	21,579,304.00	19,641,488.00	17,576,941.00	17,099,657.00	16,861,564.00	27,149,348.00	19,407,036.00
Puerto Plata	64,005,495.00	71,215,333.00	62,794,904.00	47,379,352.00	63,734,160.00	58,333,390.00	69,586,459.00	63,866,051.00
Hermanas Mirabal	22,023,261.00	24,783,512.00	13,747,839.00	14,968,810.00	15,017,765.00	18,800,901.00	23,025,689.00	16,764,070.00
Samaná	22,316,513.00	25,281,899.00	10,829,480.00	17,036,516.00	23,531,499.00	17,865,101.00	16,089,019.00	20,296,568.00
San Cristóbal	96,442,292.00	90,787,682.00	79,798,730.00	74,535,574.00	81,363,508.00	80,208,583.00	79,414,606.00	74,621,269.00
San Juan	50,329,220.00	47,247,366.00	33,989,528.00	40,217,502.00	49,752,323.00	33,268,994.00	47,422,614.00	30,145,966.00
San Pedro de Macorís	43,355,279.00	50,852,740.00	44,817,882.00	36,897,889.00	45,869,591.00	48,268,727.00	48,440,664.00	39,265,898.00
Sánchez Ramírez	21,791,265.00	19,616,556.00	17,077,431.00	20,413,648.00	16,945,183.00	12,902,947.00	22,228,222.00	19,792,248.00
Santiago	211,855,006.00	182,317,677.00	131,183,462.00	149,666,948.00	249,091,273.00	189,452,962.00	187,679,018.00	115,062,638.00
Santiago Rodríguez	12,581,936.00	20,390,739.00	10,334,205.00	13,443,601.00	13,391,453.00	11,774,282.00	14,643,305.00	12,841,732.00
Valverde	39,934,097.00	34,312,837.00	16,886,751.00	27,135,907.00	27,847,109.00	26,286,943.00	32,955,288.00	30,617,206.00
Monseñor Nouel	36,343,549.00	33,275,544.00	24,980,531.00	21,166,574.00	25,770,907.00	26,273,123.00	21,826,654.00	22,359,589.00
Monte Plata	28,567,109.00	27,552,736.00	20,457,588.00	27,236,629.00	27,478,584.00	28,017,557.00	29,585,143.00	31,701,284.00
Hato Mayor	16,073,304.00	16,860,846.00	11,022,504.00	14,140,237.00	14,635,242.00	13,397,254.00	17,543,768.00	13,237,447.00
San José de Ocoa	16,545,992.00	12,432,968.00	8,147,674.00	10,261,537.00	14,219,904.00	10,391,389.00	12,710,754.00	11,902,949.00
Santo Domingo	420,298,776.00	416,468,785.00	318,591,360.00	340,721,836.00	348,273,697.00	320,041,588.00	395,903,818.00	355,300,475.00

Cuadro 13.2, continuación

Región y provincia	Septiembre		Octubre		Noviembre		Diciembre	
	Ingreso	Egresos	Ingreso	Egresos	Ingreso	Egresos	Ingreso	Egresos
Total	1,595,555,598.00	1,457,540,488.00	1,782,623,063.00	1,778,189,090.00	1,879,003,495.00	1,595,828,420.00	1,986,714,487.00	2,616,904,626.00
Distrito Nacional	289,662,070.00	219,430,441.00	293,174,656.00	480,216,865.00	266,763,880.00	326,731,206.00	394,236,695.00	478,364,119.00
Azua	34,524,714.00	27,367,643.00	35,356,727.00	32,835,032.00	50,395,835.00	36,477,598.00	38,337,656.00	51,706,882.00
Baoruco	17,086,889.00	16,899,642.00	13,040,635.00	13,953,542.00	8,836,124.00	8,893,249.00	18,950,667.00	22,905,477.00
Barahona	30,722,210.00	30,247,797.00	26,921,694.00	23,932,540.00	30,880,619.00	33,339,620.00	76,888,615.00	60,577,358.00
Dajabón	15,433,686.00	15,274,092.00	17,861,235.00	15,645,568.00	19,060,825.00	18,446,332.00	18,238,290.00	25,391,248.00
Duarte	43,969,393.00	52,435,195.00	48,812,450.00	53,860,201.00	49,552,159.00	42,053,582.00	62,019,673.00	82,145,236.00
Elías Piña	11,888,789.00	9,641,739.00	9,003,624.00	9,978,215.00	10,740,898.00	8,150,760.00	8,210,576.00	16,801,804.00
El Seibo	12,378,993.00	12,003,411.00	22,191,814.00	13,570,555.00	16,861,539.00	16,704,479.00	12,204,846.00	16,560,525.00
Españat	37,567,159.00	32,945,584.00	47,746,448.00	41,224,331.00	40,041,472.00	35,172,756.00	50,700,101.00	56,771,296.00
Independencia	12,506,224.00	11,285,476.00	11,967,324.00	11,723,435.00	11,156,955.00	10,282,400.00	16,556,602.00	21,924,346.00
La Altagracia	48,738,501.00	55,097,248.00	77,877,442.00	69,623,034.00	250,247,858.00	92,067,638.00	79,401,407.00	181,768,803.00
La Romana	46,835,848.00	41,604,519.00	47,037,628.00	44,855,961.00	50,217,388.00	58,592,756.00	53,522,921.00	83,718,102.00
La Vega	48,730,676.00	59,617,579.00	68,706,284.00	61,216,741.00	79,106,047.00	59,672,933.00	67,575,048.00	69,825,339.00
María Trinidad Sánchez	20,937,531.00	19,950,311.00	22,191,753.00	19,592,779.00	22,351,176.00	22,900,060.00	32,298,452.00	32,382,068.00
Monte Cristi	16,053,871.00	14,197,403.00	18,197,713.00	17,540,997.00	16,555,963.00	18,203,283.00	37,551,879.00	37,300,462.00
Pedernales	4,731,279.00	4,956,092.00	4,738,369.00	4,715,103.00	4,774,409.00	4,399,558.00	5,865,017.00	7,384,061.00
Peravia	16,991,226.00	14,213,491.00	22,072,244.00	23,597,517.00	20,221,688.00	19,546,677.00	20,347,990.00	26,860,926.00
Puerto Plata	60,890,886.00	46,670,398.00	54,716,548.00	41,409,437.00	55,025,706.00	44,157,689.00	76,853,646.00	75,056,592.00
Hermanas Mirabal	14,391,330.00	13,081,896.00	17,737,275.00	10,613,615.00	14,956,434.00	11,389,716.00	23,618,543.00	22,839,843.00
Samaná	17,245,763.00	12,556,115.00	16,260,692.00	18,441,517.00	15,203,226.00	15,239,580.00	23,261,606.00	28,525,708.00
San Cristóbal	86,474,136.00	79,119,047.00	73,301,173.00	77,340,367.00	73,830,509.00	72,086,780.00	83,687,399.00	120,853,135.00
San Juan	39,360,597.00	30,048,336.00	41,067,759.00	27,082,974.00	26,438,314.00	24,969,710.00	24,745,021.00	39,895,105.00
San Pedro de Macorís	41,878,024.00	44,673,752.00	48,644,166.00	39,738,818.00	47,707,532.00	36,776,280.00	48,080,662.00	57,644,253.00
Sánchez Ramírez	18,822,760.00	11,768,299.00	25,349,094.00	28,806,371.00	18,407,356.00	15,025,228.00	21,803,133.00	24,882,468.00
Santiago	158,807,269.00	127,674,596.00	210,577,767.00	120,000,800.00	196,726,354.00	144,754,448.00	185,143,569.00	243,834,806.00
Santiago Rodríguez	9,751,008.00	9,100,592.00	9,685,853.00	9,731,913.00	9,809,929.00	6,926,298.00	11,503,286.00	22,297,272.00
Valverde	21,041,763.00	22,098,236.00	24,827,054.00	24,000,738.00	31,309,982.00	24,847,919.00	31,301,427.00	39,474,776.00
Monseñor Nouel	23,521,692.00	20,191,773.00	14,683,652.00	19,445,354.00	14,034,639.00	8,314,866.00	18,963,228.00	25,305,804.00
Monte Plata	29,765,776.00	23,754,453.00	46,122,805.00	34,461,616.00	32,296,559.00	32,121,016.00	32,860,703.00	49,085,718.00
Hato Mayor	13,762,258.00	13,263,115.00	13,163,076.00	13,920,087.00	15,084,707.00	14,784,598.00	14,447,408.00	25,542,687.00
San José de Ocoa	10,850,761.00	10,163,240.00	9,305,815.00	9,978,317.00	7,956,634.00	9,674,252.00	16,435,254.00	12,029,471.00
Santo Domingo	340,232,516.00	356,208,977.00	390,282,294.00	365,134,750.00	372,450,779.00	323,125,153.00	381,103,167.00	557,248,936.00

Fuente: Dirección General de Presupuesto (DIGEPRES)

*: Cifras sujetas a rectificación

Cuadro 13.3
República Dominicana
Ingresos municipales mensuales, según provincia y objeto, 2018*
(en RD\$)

Provincia y objeto	Total de ingresos	Enero	Febrero	Marzo	Abril	Mayo	Junio	Julio	Agosto	Septiembre	Octubre	Noviembre	Diciembre
Total	21,434,058,442.00	723,717,297.00	1,920,998,157.00	2,767,086,170.00	1,503,196,557.00	2,046,161,636.00	1,454,021,018.00	1,848,107,829.00	1,926,873,135.00	1,595,555,598.00	1,782,623,063.00	1,879,003,495.00	1,986,714,487.00
Distrito Nacional	3,589,078,661.00	178,824,146.00	294,629,871.00	414,088,072.00	213,635,321.00	341,797,716.00	232,835,768.00	338,714,905.00	330,715,561.00	289,662,070.00	293,174,656.00	266,763,880.00	394,236,695.00
Fuentes financieras	80,000,000.00	0.00	0.00	0.00	0.00	0.00	0.00	0.00	0.00	0.00	0.00	0.00	80,000,000.00
Ingresos corrientes	2,886,604,706.00	178,824,146.00	242,757,041.00	310,342,417.00	213,635,321.00	238,052,056.00	232,835,768.00	234,969,245.00	278,842,731.00	237,789,240.00	241,301,826.00	214,891,050.00	262,363,865.00
Ingresos de capital	622,473,955.00	0.00	51,872,830.00	103,745,655.00	0.00	103,745,660.00	0.00	103,745,660.00	51,872,830.00	51,872,830.00	51,872,830.00	51,872,830.00	51,872,830.00
Azua	526,629,471.00	35,057,683.00	58,279,191.00	55,922,884.00	47,458,693.00	51,341,385.00	41,289,166.00	40,181,494.00	38,484,043.00	34,524,714.00	35,356,727.00	50,395,835.00	38,337,656.00
Fuentes financieras	5,711,751.00	664,701.00	0.00	0.00	0.00	0.00	2,000,000.00	0.00	0.00	0.00	0.00	154,000.00	2,893,050.00
Ingresos corrientes	325,729,173.00	21,708,516.00	35,496,082.00	34,238,931.00	30,869,478.00	28,041,190.00	24,855,468.00	24,149,775.00	23,217,842.00	22,230,924.00	21,210,504.00	36,336,683.00	23,373,780.00
Ingresos de capital	195,188,547.00	12,684,466.00	22,783,109.00	21,683,953.00	16,589,215.00	23,300,195.00	14,433,698.00	16,031,719.00	15,266,201.00	12,293,790.00	14,146,223.00	13,905,152.00	12,070,826.00
Bahoruco	218,691,342.00	9,359,209.00	21,486,231.00	28,519,083.00	18,185,490.00	21,821,821.00	16,159,375.00	19,476,797.00	25,769,021.00	17,086,889.00	13,040,635.00	8,836,124.00	18,950,667.00
Fuentes financieras	16,104,532.00	84,326.00	2,200,000.00	5,005,368.00	1,200,000.00	0.00	0.00	2,000,000.00	0.00	1,910,400.00	0.00	0.00	3,704,438.00
Ingresos corrientes	125,069,189.00	5,856,381.00	11,643,067.00	14,640,384.00	10,265,850.00	12,727,502.00	10,220,010.00	10,594,195.00	17,472,152.00	9,164,657.00	7,955,204.00	5,345,937.00	9,183,850.00
Ingresos de capital	77,517,621.00	3,418,502.00	7,643,164.00	8,873,331.00	6,719,640.00	9,094,319.00	5,939,365.00	6,882,602.00	8,296,869.00	6,011,832.00	5,085,431.00	3,490,187.00	6,062,379.00
Barahona	470,904,067.00	11,553,250.00	41,551,725.00	54,972,690.00	33,961,642.00	45,673,544.00	32,103,325.00	42,027,772.00	43,646,981.00	30,722,210.00	26,921,694.00	30,880,619.00	76,888,615.00
Fuentes financieras	6,842,643.00	1,003,492.00	0.00	0.00	1,600,000.00	2,150,000.00	0.00	0.00	0.00	0.00	558,000.00	0.00	1,531,151.00
Ingresos corrientes	308,987,490.00	7,265,180.00	26,525,891.00	33,299,341.00	23,345,539.00	25,479,413.00	22,778,154.00	25,956,853.00	29,439,455.00	19,017,740.00	16,477,641.00	21,605,497.00	57,796,786.00
Ingresos de capital	155,073,934.00	3,284,578.00	15,025,834.00	21,673,349.00	9,016,103.00	18,044,131.00	9,325,171.00	16,070,919.00	14,207,526.00	11,704,470.00	9,886,053.00	9,275,122.00	17,560,678.00
Dajabón	209,027,308.00	9,860,523.00	17,635,950.00	24,938,768.00	16,940,089.00	19,354,485.00	14,186,972.00	16,387,102.00	19,129,383.00	15,433,686.00	17,861,235.00	19,060,825.00	18,238,290.00
Fuentes financieras	11,107,730.00	1,230,818.00	1,066,000.00	0.00	0.00	784,077.00	1,343,714.00	891,000.00	1,953,410.00	1,000,000.00	19,921.00	0.00	2,818,790.00
Ingresos corrientes	120,161,441.00	4,273,130.00	11,246,895.00	16,388,814.00	9,553,398.00	10,642,598.00	9,434,889.00	9,870,452.00	9,543,631.00	9,737,667.00	10,525,949.00	9,337,733.00	9,606,285.00
Ingresos de capital	77,758,137.00	4,356,575.00	5,323,055.00	8,549,954.00	7,386,691.00	7,927,810.00	3,408,369.00	5,625,650.00	7,632,342.00	4,696,019.00	7,315,365.00	9,723,092.00	5,813,215.00
Duarte	606,744,746.00	15,159,602.00	48,663,310.00	91,676,447.00	37,815,375.00	63,152,394.00	43,566,932.00	43,749,441.00	58,607,570.00	43,969,393.00	48,812,450.00	49,552,159.00	62,019,673.00
Fuentes financieras	18,290,844.00	692,315.00	0.00	4,972,306.00	2,498,000.00	0.00	0.00	0.00	0.00	0.00	0.00	1,952,439.00	8,175,784.00
Ingresos corrientes	372,966,243.00	7,795,847.00	30,442,734.00	53,711,790.00	30,392,454.00	32,662,958.00	30,019,942.00	32,156,449.00	29,791,979.00	29,127,084.00	29,307,730.00	30,581,768.00	36,975,508.00
Ingresos de capital	215,487,659.00	6,671,440.00	18,220,576.00	32,992,351.00	4,924,921.00	30,489,436.00	13,546,990.00	11,592,992.00	28,815,591.00	14,842,309.00	19,504,720.00	17,017,952.00	16,868,381.00
Elías Piña	151,754,484.00	7,603,454.00	15,053,786.00	21,677,045.00	14,516,343.00	14,016,047.00	11,167,632.00	13,460,988.00	14,415,302.00	11,888,789.00	9,003,624.00	10,740,898.00	8,210,576.00
Fuentes financieras	5,412,372.00	0.00	0.00	1,716,866.00	2,850,600.00	0.00	0.00	0.00	0.00	0.00	285,636.00	0.00	559,270.00
Ingresos corrientes	85,092,399.00	5,538,240.00	8,027,588.00	11,691,735.00	7,702,158.00	7,415,450.00	7,512,068.00	7,399,670.00	7,549,953.00	7,346,530.00	4,665,351.00	5,578,420.00	4,665,236.00
Ingresos de capital	61,249,713.00	2,065,214.00	7,026,198.00	8,268,444.00	3,963,585.00	6,600,597.00	3,655,564.00	6,061,318.00	6,865,349.00	4,542,259.00	4,052,637.00	5,162,478.00	2,986,070.00
El Seibo	169,228,484.00	5,371,155.00	14,303,809.00	24,918,763.00	11,332,329.00	12,990,616.00	11,211,174.00	11,462,550.00	14,000,896.00	12,378,993.00	22,191,814.00	16,861,539.00	12,204,846.00
Fuentes financieras	7,953,825.00	0.00	0.00	0.00	0.00	0.00	0.00	0.00	0.00	0.00	7,953,825.00	0.00	0.00
Ingresos corrientes	102,147,404.00	4,060,241.00	8,766,058.00	15,154,988.00	7,505,360.00	7,522,539.00	7,414,205.00	7,533,563.00	7,565,247.00	7,614,452.00	9,473,448.00	12,096,998.00	7,440,305.00
Ingresos de capital	59,127,255.00	1,310,914.00	5,537,751.00	9,763,775.00	3,826,969.00	5,468,077.00	3,796,969.00	3,928,987.00	6,435,649.00	4,764,541.00	4,764,541.00	4,764,541.00	4,764,541.00
Españolat	509,558,317.00	8,254,766.00	41,421,022.00	80,082,432.00	28,270,805.00	55,991,680.00	30,683,040.00	41,033,457.00	47,765,935.00	37,567,159.00	47,746,448.00	40,041,472.00	50,700,101.00
Fuentes financieras	30,705,940.00	0.00	0.00	6,973,375.00	0.00	5,860,000.00	0.00	0.00	3,101,800.00	806,799.00	4,500,000.00	2,777,080.00	6,686,886.00
Ingresos corrientes	293,067,884.00	5,072,914.00	27,154,058.00	45,664,820.00	25,265,649.00	26,176,109.00	26,589,913.00	24,514,951.00	25,108,078.00	23,223,439.00	20,986,719.00	20,569,881.00	22,741,353.00
Ingresos de capital	185,784,493.00	3,181,852.00	14,266,964.00	27,444,237.00	3,005,156.00	23,955,571.00	4,093,127.00	16,518,506.00	19,556,057.00	13,536,921.00	22,259,729.00	16,694,511.00	21,271,862.00

Cuadro 13.3, continuación

Provincia y objeto	Total de ingresos	Enero	Febrero	Marzo	Abril	Mayo	Junio	Julio	Agosto	Septiembre	Octubre	Noviembre	Diciembre
Independencia	178,901,177.00	5,846,096.00	14,746,873.00	22,556,591.00	15,284,005.00	18,497,716.00	16,812,043.00	19,124,247.00	13,846,501.00	12,506,224.00	11,967,324.00	11,156,955.00	16,556,602.00
Fuentes financieras	8,674,136.00	1,502,236.00	0.00	0.00	1,000,000.00	1,492,500.00	0.00	1,504,000.00	0.00	50,000.00	0.00	770,000.00	2,355,400.00
Ingresos corrientes	95,398,585.00	3,089,864.00	8,907,321.00	13,975,068.00	9,361,668.00	9,459,572.00	8,755,522.00	7,903,732.00	6,519,562.00	7,549,534.00	6,062,141.00	6,060,016.00	7,754,585.00
Ingresos de capital	74,828,456.00	1,253,996.00	5,839,552.00	8,581,523.00	4,922,337.00	7,545,644.00	8,056,521.00	9,716,515.00	7,326,939.00	4,906,690.00	5,905,183.00	4,326,939.00	6,446,617.00
La Altagracia	922,340,083.00	21,870,759.00	47,924,185.00	88,970,763.00	46,476,587.00	79,602,736.00	59,273,323.00	56,729,926.00	65,226,596.00	48,738,501.00	77,877,442.00	250,247,858.00	79,401,407.00
Fuentes financieras	30,756,695.00	794,564.00	2,290,426.00	0.00	262,098.00	0.00	18,334,384.00	384,162.00	0.00	0.00	8,278,711.00	0.00	412,350.00
Ingresos corrientes	745,340,674.00	20,418,510.00	32,743,016.00	73,175,063.00	36,284,734.00	54,551,566.00	39,468,803.00	41,257,858.00	51,435,949.00	36,769,662.00	55,836,084.00	237,229,115.00	66,170,314.00
Ingresos de capital	146,242,714.00	657,685.00	12,890,743.00	15,795,700.00	9,929,755.00	25,051,170.00	1,470,136.00	15,087,906.00	13,790,647.00	11,968,839.00	13,762,647.00	13,018,743.00	12,818,743.00
La Romana	553,706,499.00	4,726,059.00	42,869,251.00	74,145,287.00	23,475,526.00	49,951,282.00	28,657,316.00	50,022,129.00	82,245,864.00	46,835,848.00	47,037,628.00	50,217,388.00	53,522,921.00
Fuentes financieras	10,711,504.00	1,060,311.00	0.00	4,432,015.00	0.00	46,357.00	462,555.00	0.00	255,366.00	0.00	0.00	4,454,900.00	0.00
Ingresos corrientes	304,481,885.00	3,665,748.00	25,443,156.00	43,462,772.00	22,941,926.00	23,654,417.00	25,995,805.00	23,771,621.00	28,548,436.00	27,443,786.00	28,945,566.00	23,370,426.00	27,238,226.00
Ingresos de capital	238,513,110.00	0.00	17,426,095.00	26,250,500.00	533,600.00	26,250,508.00	2,198,956.00	26,250,508.00	53,442,062.00	19,392,062.00	18,092,062.00	22,392,062.00	26,284,695.00
La Vega	881,752,997.00	31,541,429.00	124,861,658.00	89,279,620.00	91,463,301.00	84,057,178.00	42,931,831.00	72,813,049.00	80,686,876.00	48,730,676.00	68,706,284.00	79,106,047.00	67,575,048.00
Fuentes financieras	112,274,795.00	9,879.00	59,926,668.00	4,734,520.00	27,436,076.00	804,327.00	2,263,881.00	70,710.00	514,338.00	10,000.00	1,782,369.00	8,311,275.00	6,410,752.00
Ingresos corrientes	472,898,936.00	26,975,197.00	43,123,904.00	52,484,644.00	40,045,819.00	40,801,745.00	38,705,439.00	40,134,510.00	39,022,914.00	38,474,975.00	40,143,896.00	38,763,930.00	34,221,963.00
Ingresos de capital	296,579,266.00	4,556,353.00	21,811,086.00	32,060,456.00	23,981,406.00	42,451,106.00	1,962,511.00	32,607,829.00	41,149,624.00	10,245,701.00	26,780,019.00	32,030,842.00	26,942,333.00
María Trinidad Sánchez	299,702,500.00	15,333,856.00	25,171,739.00	43,950,604.00	20,114,691.00	26,294,119.00	23,309,840.00	25,030,953.00	22,717,786.00	20,937,531.00	22,191,753.00	22,351,176.00	32,298,452.00
Fuentes financieras	6,637,206.00	4,870,506.00	0.00	0.00	0.00	0.00	0.00	0.00	0.00	0.00	0.00	0.00	1,766,700.00
Ingresos corrientes	183,995,638.00	7,693,788.00	15,758,576.00	27,263,422.00	14,507,965.00	15,259,422.00	17,642,310.00	14,306,096.00	13,673,540.00	13,357,324.00	13,312,507.00	14,152,015.00	17,068,673.00
Ingresos de capital	109,069,656.00	2,769,562.00	9,413,163.00	16,687,182.00	5,606,726.00	11,034,697.00	5,667,530.00	10,724,857.00	9,044,246.00	7,580,207.00	8,879,246.00	8,199,161.00	13,463,079.00
Monte Cristi	252,106,719.00	5,950,339.00	25,760,660.00	30,621,922.00	15,958,677.00	28,563,061.00	19,097,081.00	19,124,055.00	18,671,498.00	16,053,871.00	18,197,713.00	16,555,963.00	37,551,879.00
Fuentes financieras	9,201,430.00	0.00	0.00	645,800.00	0.00	0.00	1,800,000.00	2,486,500.00	0.00	0.00	0.00	0.00	4,269,130.00
Ingresos corrientes	144,706,868.00	2,331,575.00	19,396,253.00	18,784,524.00	12,973,107.00	11,454,136.00	11,192,720.00	10,766,795.00	10,684,873.00	10,073,526.00	10,083,566.00	8,992,386.00	17,973,407.00
Ingresos de capital	98,198,421.00	3,618,764.00	6,364,407.00	11,191,598.00	2,985,570.00	17,108,925.00	6,104,361.00	5,870,760.00	7,986,625.00	5,980,345.00	8,114,147.00	7,563,577.00	15,309,342.00
Pedernales	65,442,073.00	4,481,686.00	9,555,240.00	5,527,838.00	5,036,645.00	4,810,685.00	6,434,843.00	4,747,109.00	4,738,953.00	4,731,279.00	4,738,369.00	4,774,409.00	5,865,017.00
Fuentes financieras	5,748,900.00	0.00	3,000,000.00	0.00	0.00	0.00	1,720,000.00	0.00	0.00	0.00	0.00	0.00	1,028,900.00
Ingresos corrientes	36,056,302.00	2,715,312.00	3,965,464.00	3,349,763.00	2,868,747.00	2,942,787.00	2,858,646.00	2,879,211.00	2,871,055.00	2,863,275.00	2,870,365.00	2,906,405.00	2,965,272.00
Ingresos de capital	23,636,871.00	1,766,374.00	2,589,776.00	2,178,075.00	2,167,898.00	1,867,898.00	1,856,197.00	1,867,898.00	1,867,898.00	1,868,004.00	1,868,004.00	1,868,004.00	1,870,845.00
Peravia	255,897,541.00	5,665,184.00	20,513,795.00	40,091,869.00	20,320,975.00	25,782,077.00	19,641,488.00	17,099,657.00	27,149,348.00	16,991,226.00	22,072,244.00	20,221,688.00	20,347,990.00
Fuentes financieras	1,000,000.00	0.00	0.00	1,000,000.00	0.00	0.00	0.00	0.00	0.00	0.00	0.00	0.00	0.00
Ingresos corrientes	167,659,482.00	4,354,230.00	13,451,388.00	24,372,611.00	15,732,496.00	15,177,636.00	12,563,403.00	11,284,229.00	17,926,657.00	10,978,423.00	14,273,391.00	13,554,108.00	13,990,910.00
Ingresos de capital	87,238,059.00	1,310,954.00	7,062,407.00	14,719,258.00	4,588,479.00	10,604,441.00	7,078,085.00	5,815,428.00	9,222,691.00	6,012,803.00	7,798,853.00	6,667,580.00	6,357,080.00
Puerto Plata	733,324,225.00	22,142,396.00	63,671,283.00	95,033,056.00	44,869,686.00	64,005,495.00	62,794,904.00	63,734,160.00	69,586,459.00	60,890,886.00	54,716,548.00	55,025,706.00	76,853,646.00
Fuentes financieras	26,115,377.00	0.00	5,350,000.00	2,000.00	11,500,000.00	1,000,000.00	1,500.00	0.00	3,352,005.00	0.00	0.00	3,076,717.00	1,833,155.00
Ingresos corrientes	453,432,934.00	15,644,284.00	38,390,264.00	62,174,238.00	28,324,213.00	39,531,979.00	49,596,734.00	40,871,400.00	40,309,718.00	37,147,773.00	31,172,160.00	34,730,966.00	35,539,205.00

Cuadro 13.3, continuación

Provincia y objeto	Total de ingresos	Enero	Febrero	Marzo	Abril	Mayo	Junio	Julio	Agosto	Septiembre	Octubre	Noviembre	Diciembre
Ingresos de capital	253,775,914.00	6,498,112.00	19,931,019.00	32,856,818.00	5,045,473.00	23,473,516.00	13,196,670.00	22,862,760.00	25,924,736.00	23,743,113.00	23,544,388.00	17,218,023.00	39,481,286.00
Hermanas Mirabal	225,195,472.00	7,114,030.00	19,436,412.00	41,823,723.00	12,303,171.00	22,023,261.00	13,747,839.00	15,017,765.00	23,025,689.00	14,391,330.00	17,737,275.00	14,956,434.00	23,618,543.00
Fuentes financieras	11,240,565.00	304,000.00	2,918,765.00	0.00	550,000.00	349,000.00	1,375,000.00	298,800.00	0.00	0.00	0.00	0.00	5,445,000.00
Ingresos corrientes	137,807,250.00	2,950,517.00	10,159,347.00	31,404,650.00	9,456,498.00	10,916,411.00	10,410,045.00	10,463,613.00	10,621,639.00	10,309,124.00	9,516,881.00	9,349,754.00	12,248,771.00
Ingresos de capital	76,147,657.00	3,859,513.00	6,358,300.00	10,419,073.00	2,296,673.00	10,757,850.00	1,962,794.00	4,255,352.00	12,404,050.00	4,082,206.00	8,220,394.00	5,606,680.00	5,924,772.00
Samaná	215,930,797.00	2,901,390.00	17,148,677.00	32,866,207.00	18,276,725.00	22,316,513.00	10,829,480.00	23,531,499.00	16,089,019.00	17,245,763.00	16,260,692.00	15,203,226.00	23,261,606.00
Fuentes financieras	8,261,416.00	0.00	0.00	450,539.00	0.00	0.00	0.00	0.00	0.00	0.00	26,304.00	0.00	7,784,573.00
Ingresos corrientes	138,748,852.00	2,471,439.00	11,082,039.00	20,282,554.00	17,812,942.00	10,647,004.00	10,829,480.00	12,325,781.00	10,486,156.00	11,643,306.00	10,631,525.00	9,600,363.00	10,936,263.00
Ingresos de capital	68,920,529.00	429,951.00	6,066,638.00	12,133,114.00	463,783.00	11,669,509.00	0.00	11,205,718.00	5,602,863.00	5,602,457.00	5,602,863.00	5,602,863.00	4,540,770.00
San Cristóbal	1,042,549,183.00	40,638,952.00	167,603,880.00	109,913,399.00	70,080,599.00	96,442,292.00	79,798,730.00	81,363,508.00	79,414,606.00	86,474,136.00	73,301,173.00	73,830,509.00	83,687,399.00
Fuentes financieras	103,128,997.00	3,206,810.00	61,054,249.00	3,881,953.00	3,129,324.00	1,426,549.00	2,241,219.00	2,546,966.00	1,207,585.00	9,777,601.00	400,488.00	325,767.00	13,930,486.00
Ingresos corrientes	622,138,612.00	26,900,535.00	68,653,035.00	69,158,795.00	45,741,010.00	60,482,756.00	52,314,637.00	51,349,395.00	51,859,409.00	51,848,035.00	47,902,593.00	47,371,755.00	48,556,657.00
Ingresos de capital	317,281,574.00	10,531,607.00	37,896,596.00	36,872,651.00	21,210,265.00	34,532,987.00	25,242,874.00	27,467,147.00	26,347,612.00	24,848,500.00	24,998,092.00	26,132,987.00	21,200,256.00
San Juan	487,441,669.00	28,361,310.00	46,877,012.00	63,455,868.00	35,642,103.00	50,329,220.00	33,989,528.00	49,752,323.00	47,422,614.00	39,360,597.00	41,067,759.00	26,438,314.00	24,745,021.00
Fuentes financieras	1,345,248.00	10,700.00	26,500.00	1,250,323.00	3,900.00	25,575.00	2,400.00	6,300.00	4,250.00	0.00	15,300.00	0.00	0.00
Ingresos corrientes	305,095,785.00	16,252,874.00	30,681,977.00	40,830,830.00	26,493,975.00	26,902,681.00	26,520,611.00	27,186,394.00	30,209,051.00	23,784,541.00	24,947,681.00	15,922,976.00	15,362,194.00
Ingresos de capital	181,000,636.00	12,097,736.00	16,168,535.00	21,374,715.00	9,144,228.00	23,400,964.00	7,466,517.00	22,559,629.00	17,209,313.00	15,576,056.00	16,104,778.00	10,515,338.00	9,382,827.00
San Pedro de Macorís	550,425,664.00	36,539,923.00	47,328,013.00	52,650,162.00	45,113,766.00	43,355,279.00	44,817,882.00	45,869,591.00	48,440,664.00	41,878,024.00	48,644,166.00	47,707,532.00	48,080,662.00
Fuentes financieras	8,335,165.00	0.00	0.00	0.00	0.00	0.00	2,328,500.00	0.00	1,679,685.00	0.00	0.00	392,065.00	3,934,915.00
Ingresos corrientes	338,278,977.00	23,140,846.00	28,609,131.00	32,460,144.00	27,968,995.00	26,560,606.00	27,593,001.00	27,176,536.00	29,966,011.00	26,271,125.00	30,661,304.00	30,520,499.00	27,350,779.00
Ingresos de capital	203,811,522.00	13,399,077.00	18,718,882.00	20,190,018.00	17,144,771.00	16,794,673.00	14,896,381.00	18,693,055.00	16,794,968.00	15,606,899.00	17,982,862.00	16,794,968.00	16,794,968.00
Sánchez Ramírez	244,502,458.00	10,849,690.00	27,086,912.00	27,324,767.00	16,816,645.00	21,791,265.00	17,077,431.00	16,945,183.00	22,228,222.00	18,822,760.00	25,349,094.00	18,407,356.00	21,803,133.00
Fuentes financieras	4,852,621.00	950,000.00	0.00	0.00	0.00	0.00	0.00	0.00	0.00	0.00	0.00	0.00	3,902,621.00
Ingresos corrientes	152,391,830.00	5,560,385.00	18,924,881.00	16,224,672.00	9,637,416.00	15,302,538.00	12,287,230.00	11,669,633.00	13,950,342.00	13,549,210.00	12,311,669.00	10,919,855.00	12,053,999.00
Ingresos de capital	87,258,007.00	4,339,305.00	8,162,031.00	11,100,095.00	7,179,229.00	6,488,727.00	4,790,201.00	5,275,550.00	8,277,880.00	5,273,550.00	13,037,425.00	7,487,501.00	5,846,513.00
Santiago	2,294,962,864.00	61,250,125.00	209,056,801.00	306,692,288.00	186,899,932.00	211,855,006.00	131,183,462.00	249,091,273.00	187,679,018.00	158,807,269.00	210,577,767.00	196,726,354.00	185,143,569.00
Fuentes financieras	20,923,152.00	2,138,194.00	1,060,531.00	3,043,100.00	3,500.00	363,436.00	300.00	0.00	0.00	0.00	0.00	5,067,175.00	9,246,916.00
Ingresos corrientes	1,605,854,235.00	42,798,415.00	152,287,199.00	192,396,261.00	140,992,697.00	146,954,153.00	122,388,749.00	151,220,042.00	128,942,194.00	109,436,342.00	150,149,199.00	138,713,999.00	129,574,985.00
Ingresos de capital	668,185,477.00	16,313,516.00	55,709,071.00	111,252,927.00	45,903,735.00	64,537,417.00	8,794,413.00	97,871,231.00	58,736,824.00	49,370,927.00	60,428,568.00	52,945,180.00	46,321,668.00
Santiago Rodríguez	156,835,120.00	3,966,692.00	9,765,850.00	26,268,510.00	25,133,093.00	12,581,936.00	10,334,205.00	13,391,453.00	14,643,305.00	9,751,008.00	9,685,853.00	9,809,929.00	11,503,286.00
Fuentes financieras	4,730,000.00	0.00	0.00	0.00	0.00	0.00	0.00	0.00	1,500,000.00	0.00	0.00	0.00	3,230,000.00
Ingresos corrientes	74,755,447.00	2,442,127.00	6,004,450.00	13,964,194.00	6,088,393.00	5,983,911.00	5,956,421.00	5,868,653.00	5,972,832.00	5,989,598.00	5,924,453.00	6,048,529.00	4,511,886.00
Ingresos de capital	77,349,673.00	1,524,565.00	3,761,400.00	12,304,316.00	19,044,700.00	6,598,025.00	4,377,784.00	7,522,800.00	7,170,473.00	3,761,410.00	3,761,400.00	3,761,400.00	3,761,400.00
Valverde	330,227,240.00	9,989,195.00	27,531,680.00	46,731,535.00	19,871,359.00	39,934,097.00	16,886,751.00	27,847,109.00	32,955,288.00	21,041,763.00	24,827,054.00	31,309,982.00	31,301,427.00
Fuentes financieras	9,847,022.00	1,264,788.00	0.00	875,000.00	0.00	930,494.00	308,000.00	1,400.00	35,892.00	0.00	0.00	3,000.00	6,428,448.00

Cuadro 13.3, continuación

Provincia y objeto	Total de ingresos	Enero	Febrero	Marzo	Abril	Mayo	Junio	Julio	Agosto	Septiembre	Octubre	Noviembre	Diciembre
Ingresos corrientes	200,078,218.00	3,898,765.00	20,434,191.00	27,793,310.00	14,778,399.00	21,667,710.00	15,126,590.00	16,311,203.00	16,649,230.00	14,699,115.00	16,791,849.00	15,932,093.00	15,995,763.00
Ingresos de capital	120,302,000.00	4,825,642.00	7,097,489.00	18,063,225.00	5,092,960.00	17,335,893.00	1,452,161.00	11,534,506.00	16,270,166.00	6,342,648.00	8,035,205.00	15,374,889.00	8,877,216.00
Monseñor Nouel	269,504,495.00	13,198,521.00	22,532,890.00	37,620,084.00	16,028,148.00	36,343,549.00	24,980,531.00	25,770,907.00	21,826,654.00	23,521,692.00	14,683,652.00	14,034,639.00	18,963,228.00
Fuentes financieras	12,211,696.00	0.00	0.00	0.00	0.00	127,068.00	0.00	0.00	0.00	4,000,000.00	0.00	0.00	8,084,628.00
Ingresos corrientes	168,784,157.00	6,181,227.00	14,352,965.00	22,787,181.00	14,842,906.00	21,213,953.00	22,984,685.00	13,047,768.00	12,783,181.00	12,726,893.00	9,347,106.00	8,704,043.00	9,812,249.00
Ingresos de capital	88,508,642.00	7,017,294.00	8,179,925.00	14,832,903.00	1,185,242.00	15,002,528.00	1,995,846.00	12,723,139.00	9,043,473.00	6,794,799.00	5,336,546.00	5,330,596.00	1,066,351.00
Monte Plata	364,801,832.00	14,857,612.00	31,848,421.00	47,539,173.00	23,422,359.00	28,567,109.00	20,457,588.00	27,478,584.00	29,585,143.00	29,765,776.00	46,122,805.00	32,296,559.00	32,860,703.00
Fuentes financieras	17,199,996.00	2,300,000.00	0.00	0.00	2,935,500.00	1,000,000.00	350,000.00	1,161,385.00	1,998,327.00	19,784.00	0.00	600,000.00	6,835,000.00
Ingresos corrientes	205,954,833.00	8,493,272.00	19,555,075.00	29,078,875.00	13,931,922.00	18,577,885.00	12,949,841.00	17,986,595.00	17,395,385.00	16,789,624.00	19,434,989.00	14,642,264.00	17,119,106.00
Ingresos de capital	141,647,003.00	4,064,340.00	12,293,346.00	18,460,298.00	6,554,937.00	8,989,224.00	7,157,747.00	8,330,604.00	10,191,431.00	12,956,368.00	26,687,816.00	17,054,295.00	8,906,597.00
Hato Mayor	172,403,706.00	3,764,678.00	16,019,346.00	22,502,977.00	14,384,438.00	16,073,304.00	11,022,504.00	14,635,242.00	17,543,768.00	13,762,258.00	13,163,076.00	15,084,707.00	14,447,408.00
Fuentes financieras	2,022,000.00	0.00	0.00	0.00	0.00	0.00	0.00	0.00	0.00	0.00	0.00	0.00	2,022,000.00
Ingresos corrientes	108,392,839.00	3,304,768.00	9,256,068.00	13,354,234.00	9,980,114.00	9,708,389.00	9,441,177.00	8,802,464.00	8,568,991.00	8,429,022.00	12,353,624.00	7,143,773.00	8,050,215.00
Ingresos de capital	61,988,867.00	459,910.00	6,763,278.00	9,148,743.00	4,404,324.00	6,364,915.00	1,581,327.00	5,832,778.00	8,974,777.00	5,333,236.00	809,452.00	7,940,934.00	4,375,193.00
San José de Ocoa	155,516,134.00	6,605,683.00	11,342,186.00	29,783,197.00	11,612,280.00	16,545,992.00	8,147,674.00	14,219,904.00	12,710,754.00	10,850,761.00	9,305,815.00	7,956,634.00	16,435,254.00
Fuentes financieras	2,799,043.00	0.00	0.00	0.00	0.00	0.00	0.00	0.00	0.00	400,000.00	0.00	0.00	2,399,043.00
Ingresos corrientes	95,429,802.00	3,998,965.00	6,741,926.00	21,517,238.00	9,297,123.00	7,111,501.00	7,230,496.00	7,166,366.00	8,102,582.00	7,991,361.00	5,266,729.00	4,918,378.00	6,087,137.00
Ingresos de capital	57,287,289.00	2,606,718.00	4,600,260.00	8,265,959.00	2,315,157.00	9,434,491.00	917,178.00	7,053,538.00	4,608,172.00	2,459,400.00	4,039,086.00	3,038,256.00	7,949,074.00
Santo Domingo	4,328,971,114.00	85,077,904.00	339,320,498.00	634,940,546.00	302,495,759.00	420,298,776.00	318,591,360.00	348,273,697.00	395,903,818.00	340,232,516.00	390,282,294.00	372,450,779.00	381,103,167.00
Fuentes financieras	81,371,366.00	4,025,084.00	35,330.00	8,122,481.00	3,838,164.00	435,278.00	3,577,923.00	321,515.00	18,101,436.00	5,376,459.00	21,588,780.00	528,961.00	15,419,955.00
Ingresos corrientes	2,782,402,520.00	58,724,845.00	225,263,989.00	403,407,543.00	224,275,406.00	265,574,515.00	233,027,238.00	216,409,171.00	236,170,479.00	226,824,671.00	227,364,743.00	237,138,361.00	228,221,559.00
Ingresos de capital	1,465,197,228.00	22,327,975.00	114,021,179.00	223,410,522.00	74,382,189.00	154,288,983.00	81,986,199.00	131,543,011.00	141,631,903.00	108,031,386.00	141,328,771.00	134,783,457.00	137,461,653.00

Fuente: Dirección General de Presupuesto (DIGEPRES)

*: Cifras sujetas a rectificación

Cuadro 13.4
República Dominicana
Egresos municipales mensuales, según provincia y destino del gasto, 2018*
(en RD\$)

Provincia y destino del gasto	Total de egresos	Enero	Febrero	Marzo	Abril	Mayo	Junio	Julio	Agosto	Septiembre	Octubre	Noviembre	Diciembre
Total	21,055,188,000.00	1,318,059,219.00	1,756,059,334.00	2,007,875,160.00	1,535,095,866.00	1,963,618,657.00	1,606,312,650.00	1,737,261,125.00	1,682,443,365.00	1,457,540,488.00	1,778,189,090.00	1,595,828,420.00	2,616,904,626.00
Distrito Nacional	4,511,234,777.00	621,210,988.00	360,586,301.00	321,492,616.00	307,052,880.00	375,753,672.00	303,862,349.00	382,294,303.00	334,239,037.00	219,430,441.00	480,216,865.00	326,731,206.00	478,364,119.00
Bienes muebles, inmuebles e intangibles	67,656,625.00	6,635,060.00	23,698,865.00	1,305,210.00	6,272,156.00	7,940,467.00	1,358,887.00	5,780,611.00	4,746,496.00	5,262,703.00	1,777,422.00	2,803,600.00	75,148.00
Contratación de servicios	1,971,389,233.00	103,899,702.00	156,472,532.00	167,208,266.00	165,038,115.00	190,355,481.00	155,305,698.00	72,089,665.00	151,442,025.00	92,112,715.00	323,521,934.00	159,623,819.00	234,319,281.00
Disminución de fondos de terceros	0.00	0.00	0.00	0.00	0.00	0.00	0.00	0.00	0.00	0.00	0.00	0.00	0.00
Disminución de pasivos	727,663,213.00	389,951,722.00	50,076,895.00	14,719,528.00	2,531,128.00	20,513,017.00	12,043,236.00	189,058,210.00	21,983,574.00	2,162,115.00	6,825,121.00	11,271,720.00	6,526,947.00
Gastos financieros	41,593,839.00	0.00	9,869,284.00	3,655,754.00	0.00	8,109,167.00	3,101,900.00	0.00	6,489,523.00	2,955,614.00	2,374,495.00	160,998.00	4,877,104.00
Materiales y suministros	241,936,885.00	17,456,973.00	14,812,498.00	15,736,114.00	29,771,220.00	17,728,284.00	17,746,471.00	9,748,323.00	28,974,758.00	14,458,021.00	22,706,046.00	17,218,706.00	35,579,471.00
Obras	101,828,615.00	6,568,006.00	6,502,810.00	1,240,562.00	144,168.00	22,534,178.00	9,785,900.00	3,107,429.00	14,680,067.00	7,090,768.00	14,547,819.00	12,555,688.00	3,071,220.00
Remuneraciones y contribuciones	1,185,714,526.00	87,333,865.00	87,722,414.00	101,508,783.00	89,958,046.00	91,639,538.00	90,125,623.00	91,447,761.00	93,154,756.00	90,438,839.00	90,698,201.00	104,524,929.00	167,161,771.00
Transferencias corrientes	173,451,841.00	9,365,660.00	11,431,003.00	16,118,399.00	13,338,047.00	16,933,540.00	14,394,634.00	11,062,304.00	12,767,838.00	4,949,666.00	17,765,827.00	18,571,746.00	26,753,177.00
Azua	421,248,560.00	18,040,687.00	34,787,482.00	46,245,506.00	27,587,621.00	43,829,931.00	34,255,090.00	33,720,218.00	34,394,870.00	27,367,643.00	32,835,032.00	36,477,598.00	51,706,882.00
Adquisición de activos financieros	7,284,411.00	831,991.00	460,165.00	460,949.00	524,605.00	597,156.00	542,249.00	511,612.00	864,664.00	523,571.00	521,597.00	666,512.00	779,340.00
Bienes muebles, inmuebles e intangibles	12,096,729.00	89,197.00	974,403.00	1,707,368.00	955,185.00	1,710,876.00	1,012,541.00	932,293.00	797,284.00	426,452.00	910,057.00	1,189,504.00	1,391,569.00
Contratación de servicios	30,025,221.00	1,255,008.00	2,851,119.00	2,386,686.00	2,394,902.00	2,093,813.00	2,093,005.00	3,154,975.00	2,819,323.00	2,123,808.00	2,031,474.00	3,335,399.00	3,485,709.00
Disminución de pasivos	26,402,036.00	2,510,404.00	2,780,081.00	4,131,146.00	1,842,825.00	2,247,083.00	1,417,847.00	2,110,273.00	2,244,886.00	617,597.00	1,260,323.00	1,916,501.00	3,323,070.00
Gastos financieros	828,520.00	22,798.00	150,401.00	40,972.00	25,384.00	45,142.00	49,008.00	5,870.00	60,973.00	1,690.00	315,356.00	110,926.00	0.00
Materiales y suministros	57,223,728.00	1,118,997.00	4,621,783.00	5,822,056.00	3,936,092.00	6,967,538.00	5,138,487.00	3,102,123.00	5,065,976.00	4,215,550.00	4,750,958.00	7,613,404.00	4,870,764.00
Obras	66,755,369.00	4,632,920.00	2,970,480.00	6,195,166.00	2,869,591.00	8,491,951.00	6,828,369.00	7,078,795.00	5,260,468.00	4,112,209.00	4,925,509.00	4,356,669.00	9,033,242.00
Remuneraciones y contribuciones	192,139,380.00	6,694,050.00	17,147,413.00	22,293,743.00	13,339,256.00	18,174,427.00	15,116,956.00	14,705,733.00	14,936,781.00	13,522,244.00	15,959,537.00	14,992,409.00	25,256,831.00
Transferencias corrientes	28,493,166.00	885,322.00	2,831,637.00	3,207,420.00	1,699,781.00	3,501,945.00	2,056,628.00	2,118,544.00	2,344,515.00	1,824,522.00	2,160,221.00	2,296,274.00	3,566,357.00
Transferencias de capital	0.00	0.00	0.00	0.00	0.00	0.00	0.00	0.00	0.00	0.00	0.00	0.00	0.00
Baoruco	198,575,747.00	5,072,540.00	17,985,470.00	24,157,812.00	11,756,526.00	20,851,032.00	16,410,582.00	17,029,456.00	22,660,419.00	16,899,642.00	13,953,542.00	8,893,249.00	22,905,477.00
Bienes muebles, inmuebles e intangibles	3,680,789.00	38,500.00	162,240.00	112,878.00	42,124.00	100,000.00	92,631.00	119,650.00	115,480.00	2,510,142.00	137,094.00	97,150.00	152,900.00
Contratación de servicios	16,235,116.00	409,227.00	1,416,937.00	2,216,018.00	837,408.00	1,275,802.00	1,107,761.00	1,482,263.00	2,815,245.00	1,403,127.00	1,151,245.00	480,929.00	1,639,154.00
Disminución de pasivos	26,883,882.00	905,857.00	3,587,849.00	2,663,427.00	2,290,135.00	3,030,091.00	2,268,241.00	1,890,240.00	3,307,688.00	3,025,938.00	1,625,656.00	1,055,553.00	1,233,207.00
Gastos financieros	1,258,046.00	0.00	113,085.00	130,069.00	47,173.00	144,882.00	278,482.00	286,137.00	81,785.00	32,364.00	83,085.00	23,720.00	37,264.00
Materiales y suministros	15,556,974.00	187,714.00	1,083,679.00	1,632,819.00	1,126,387.00	2,269,587.00	1,106,094.00	1,934,157.00	1,328,662.00	925,855.00	1,331,165.00	517,489.00	2,113,366.00
Obras	34,628,407.00	253,500.00	2,528,040.00	4,683,994.00	1,781,881.00	2,751,558.00	3,140,648.00	2,554,078.00	6,896,224.00	1,587,380.00	2,543,941.00	1,169,532.00	4,737,631.00
Remuneraciones y contribuciones	87,046,672.00	2,911,869.00	7,907,608.00	10,891,872.00	4,628,351.00	9,941,865.00	7,310,223.00	7,775,683.00	6,851,090.00	6,568,978.00	5,875,120.00	5,042,916.00	11,341,097.00
Transferencias corrientes	13,187,241.00	344,853.00	1,181,312.00	1,811,295.00	1,003,067.00	1,330,247.00	1,098,782.00	979,528.00	1,264,245.00	810,858.00	1,206,236.00	505,960.00	1,650,858.00
Transferencias de capital	98,620.00	21,020.00	4,720.00	15,440.00	0.00	7,000.00	7,720.00	7,720.00	0.00	35,000.00	0.00	0.00	0.00
Barahona	414,594,509.00	16,568,404.00	40,485,445.00	47,070,024.00	25,158,396.00	36,827,955.00	35,009,160.00	30,954,270.00	34,423,540.00	30,247,797.00	23,932,540.00	33,339,620.00	60,577,358.00
Bienes muebles, inmuebles e intangibles	5,873,962.00	1,104,600.00	157,145.00	295,575.00	257,219.00	529,730.00	235,372.00	302,860.00	301,904.00	574,180.00	292,995.00	285,906.00	1,536,476.00
Contratación de servicios	74,235,455.00	3,161,657.00	6,928,933.00	7,802,808.00	4,279,895.00	5,836,875.00	5,468,938.00	5,860,085.00	6,437,993.00	6,202,057.00	4,965,240.00	5,860,439.00	11,430,535.00
Disminución de pasivos	44,359,419.00	1,086,014.00	5,540,384.00	7,622,886.00	2,849,452.00	5,914,894.00	3,267,911.00	2,811,600.00	3,207,917.00	1,996,892.00	2,060,408.00	1,984,819.00	6,016,242.00

Cuadro 13.4, continuación

Provincia y destino del gasto	Total de egresos	Enero	Febrero	Marzo	Abril	Mayo	Junio	Julio	Agosto	Septiembre	Octubre	Noviembre	Diciembre
Gastos financieros	576,196.00	0.00	0.00	77,048.00	82,349.00	104,574.00	12,349.00	99,999.00	77,349.00	0.00	25,583.00	78,096.00	18,849.00
Materiales y suministros	41,333,491.00	900,469.00	3,235,174.00	6,399,643.00	1,717,437.00	4,278,395.00	4,091,101.00	2,565,265.00	3,864,558.00	4,873,172.00	1,690,226.00	3,043,964.00	4,674,087.00
Obras	62,677,451.00	2,103,882.00	4,569,933.00	4,188,137.00	2,336,822.00	3,277,074.00	5,808,689.00	5,957,611.00	5,374,109.00	3,186,948.00	2,430,779.00	5,606,881.00	17,836,586.00
Remuneraciones y contribuciones	158,667,416.00	7,499,577.00	17,011,056.00	18,328,884.00	11,941,386.00	14,662,133.00	13,568,792.00	11,465,744.00	12,824,169.00	11,140,197.00	10,417,865.00	14,205,917.00	15,601,696.00
Transferencias corrientes	26,163,019.00	712,205.00	2,992,820.00	2,355,043.00	1,643,836.00	2,224,280.00	2,492,908.00	1,866,106.00	2,335,541.00	2,224,351.00	1,974,444.00	2,228,598.00	3,112,887.00
Transferencias de capital	708,100.00	0.00	50,000.00	0.00	50,000.00	0.00	63,100.00	25,000.00	0.00	50,000.00	75,000.00	45,000.00	350,000.00
Dajabón	207,628,638.00	7,159,094.00	15,014,388.00	23,122,329.00	18,863,510.00	16,638,296.00	16,452,726.00	17,123,965.00	18,497,090.00	15,274,092.00	15,645,568.00	18,446,332.00	25,391,248.00
Adquisición de activos financieros	2,011,528.00	506,707.00	1,430,651.00	33,000.00	15,500.00	13,670.00	0.00	0.00	0.00	0.00	0.00	12,000.00	0.00
Bienes muebles, inmuebles e intangibles	10,352,535.00	70,140.00	793,663.00	149,723.00	4,002,069.00	81,250.00	2,760,025.00	92,710.00	1,500,693.00	279,865.00	231,077.00	95,110.00	296,210.00
Contratación de servicios	24,271,655.00	540,190.00	2,114,258.00	2,795,103.00	1,965,950.00	1,666,758.00	2,095,739.00	1,734,382.00	2,685,916.00	1,624,494.00	1,990,885.00	1,751,709.00	3,306,271.00
Disminución de pasivos	17,750,939.00	619,164.00	1,303,319.00	1,589,749.00	1,118,887.00	1,364,364.00	1,054,924.00	1,619,932.00	1,675,694.00	1,244,132.00	1,540,230.00	1,727,471.00	2,893,073.00
Gastos financieros	990,505.00	76,186.00	94,319.00	106,149.00	70,691.00	111,228.00	52,225.00	100,593.00	90,756.00	17,474.00	105,855.00	89,386.00	75,643.00
Materiales y suministros	23,802,994.00	358,247.00	2,153,760.00	2,436,779.00	1,764,829.00	2,461,039.00	1,534,761.00	2,079,310.00	2,357,883.00	1,543,982.00	1,849,690.00	1,952,123.00	3,310,591.00
Obras	28,896,672.00	504,643.00	1,608,214.00	3,014,959.00	1,680,072.00	2,425,411.00	1,325,599.00	3,461,662.00	1,884,720.00	2,962,862.00	2,314,095.00	4,785,396.00	2,929,039.00
Remuneraciones y contribuciones	91,104,941.00	4,258,555.00	4,895,185.00	12,122,634.00	7,559,720.00	7,700,387.00	7,009,178.00	7,286,331.00	7,365,828.00	7,007,935.00	6,976,933.00	7,366,164.00	11,556,091.00
Transferencias corrientes	8,425,494.00	225,262.00	621,019.00	874,233.00	685,792.00	814,189.00	620,275.00	749,045.00	935,600.00	593,348.00	636,803.00	666,973.00	1,002,955.00
Transferencias de capital	21,375.00	0.00	0.00	0.00	0.00	0.00	0.00	0.00	0.00	0.00	0.00	0.00	21,375.00
Duarte	609,454,088.00	26,106,392.00	46,911,575.00	49,671,031.00	48,752,478.00	55,669,840.00	51,893,487.00	50,791,463.00	49,163,608.00	52,435,195.00	53,860,201.00	42,053,582.00	82,145,236.00
Bienes muebles, inmuebles e intangibles	8,115,643.00	211,399.00	228,912.00	669,100.00	398,910.00	879,310.00	300,441.00	1,477,085.00	1,722,016.00	722,978.00	962,204.00	143,316.00	399,972.00
Contratación de servicios	103,663,810.00	6,656,009.00	7,729,298.00	7,461,007.00	8,467,135.00	8,896,432.00	8,043,223.00	9,140,352.00	10,255,787.00	9,010,932.00	8,790,079.00	7,924,858.00	11,288,698.00
Disminución de pasivos	52,284,239.00	3,117,981.00	7,136,551.00	5,606,353.00	5,896,590.00	7,392,772.00	3,678,697.00	4,394,177.00	2,992,622.00	2,307,629.00	3,141,461.00	2,653,989.00	3,965,417.00
Gastos financieros	135,617.00	0.00	0.00	35,617.00	0.00	0.00	0.00	0.00	0.00	100,000.00	0.00	0.00	0.00
Materiales y suministros	50,652,319.00	1,655,988.00	2,842,887.00	4,173,669.00	3,879,304.00	4,657,705.00	3,052,776.00	5,071,374.00	3,977,359.00	4,387,257.00	4,130,393.00	3,991,027.00	8,832,580.00
Obras	98,106,266.00	666,034.00	2,518,150.00	3,975,833.00	8,351,400.00	4,938,555.00	15,612,662.00	4,629,999.00	7,240,971.00	14,915,635.00	14,386,981.00	4,944,993.00	15,925,053.00
Remuneraciones y contribuciones	269,011,570.00	12,788,023.00	24,619,402.00	24,994,927.00	19,336,896.00	26,067,440.00	18,617,996.00	23,481,826.00	20,564,404.00	19,020,276.00	20,348,435.00	20,276,743.00	38,895,202.00
Transferencias corrientes	27,484,624.00	1,010,958.00	1,836,375.00	2,754,525.00	2,422,243.00	2,837,626.00	2,587,692.00	2,596,650.00	2,410,449.00	1,970,488.00	2,100,648.00	2,118,656.00	2,838,314.00
Elías Piña	145,428,580.00	9,907,284.00	12,313,990.00	15,154,853.00	12,829,745.00	16,164,472.00	11,632,205.00	13,564,684.00	9,288,829.00	9,641,739.00	9,978,215.00	8,150,760.00	16,801,804.00
Bienes muebles, inmuebles e intangibles	4,984,461.00	85,724.00	93,870.00	177,704.00	200,047.00	65,933.00	109,215.00	311,794.00	1,463,285.00	0.00	246,139.00	12,585.00	2,218,165.00
Contratación de servicios	13,612,216.00	927,418.00	1,129,306.00	1,459,287.00	1,000,641.00	1,774,768.00	1,130,867.00	1,006,875.00	1,401,211.00	914,266.00	898,608.00	307,269.00	1,661,700.00
Disminución de pasivos	7,979,744.00	775,811.00	924,578.00	862,548.00	1,326,224.00	624,180.00	683,304.00	818,495.00	633,932.00	409,654.00	325,316.00	312,886.00	282,816.00
Gastos financieros	347,369.00	0.00	0.00	175,000.00	0.00	0.00	172,369.00	0.00	n/d	n/d	n/d	n/d	n/d
Materiales y suministros	12,682,623.00	930,744.00	1,128,161.00	1,484,746.00	949,844.00	1,391,629.00	892,423.00	1,233,268.00	928,343.00	717,235.00	797,961.00	595,237.00	1,633,032.00

Cuadro 13.4, continuación

Provincia y destino del gasto	Total de egresos	Enero	Febrero	Marzo	Abril	Mayo	Junio	Julio	Agosto	Septiembre	Octubre	Noviembre	Diciembre
Obras	27,903,158.00	594,821.00	1,587,016.00	2,602,836.00	2,176,291.00	4,241,378.00	2,106,940.00	3,821,939.00	1,823,115.00	1,603,081.00	3,037,984.00	1,162,042.00	3,145,715.00
Remuneraciones y contribuciones	68,406,075.00	5,872,612.00	6,496,115.00	7,107,780.00	6,372,639.00	7,265,006.00	5,679,202.00	5,565,821.00	2,343,969.00	5,262,679.00	4,196,107.00	5,235,541.00	7,008,604.00
Transferencias corrientes	9,407,682.00	720,154.00	935,394.00	1,278,952.00	754,059.00	801,578.00	857,885.00	806,492.00	676,424.00	734,824.00	476,100.00	523,700.00	842,120.00
Transferencias de capital	105,252.00	n/d	19,550.00	6,000.00	50,000.00	n/d	n/d	n/d	18,550.00	n/d	n/d	1,500.00	9,652.00
El Seibo	162,855,485.00	4,509,410.00	14,551,904.00	15,162,219.00	17,360,668.00	13,150,742.00	14,998,810.00	13,074,851.00	11,207,911.00	12,003,411.00	13,570,555.00	16,704,479.00	16,560,525.00
Bienes muebles, inmuebles e intangibles	11,124,139.00	55,680.00	409,994.00	73,071.00	2,595,244.00	2,094,589.00	98,020.00	263,825.00	421,869.00	246,400.00	127,884.00	4,147,829.00	589,734.00
Contratación de servicios	17,072,428.00	495,090.00	2,459,682.00	1,550,633.00	2,074,913.00	1,995,519.00	1,270,360.00	1,809,668.00	1,495,468.00	634,645.00	1,236,160.00	785,674.00	1,264,616.00
Disminución de pasivos	6,312,340.00	200,953.00	783,504.00	768,820.00	613,173.00	486,928.00	473,336.00	583,500.00	271,588.00	495,900.00	315,986.00	176,486.00	1,142,166.00
Gastos financieros	0.00	0.00	0.00	0.00	0.00	0.00	0.00	n/d	n/d	n/d	n/d	n/d	0.00
Materiales y suministros	20,083,296.00	470,516.00	1,782,813.00	2,085,587.00	2,389,479.00	1,699,855.00	959,210.00	1,850,148.00	850,800.00	1,677,647.00	2,286,550.00	712,997.00	3,317,694.00
Obras	27,889,470.00	328,452.00	2,260,846.00	962,305.00	3,092,475.00	2,478,884.00	2,951,478.00	2,466,561.00	2,582,762.00	2,966,281.00	3,533,613.00	2,387,986.00	1,877,827.00
Remuneraciones y contribuciones	70,582,302.00	2,590,788.00	6,125,185.00	8,624,084.00	5,677,814.00	3,528,698.00	8,280,892.00	4,926,879.00	4,760,686.00	5,053,708.00	5,436,000.00	8,114,177.00	7,463,391.00
Transferencias corrientes	9,791,510.00	367,931.00	729,880.00	1,097,719.00	917,570.00	866,269.00	965,514.00	1,174,270.00	824,738.00	928,830.00	634,362.00	379,330.00	905,097.00
Espailat	489,614,649.00	16,428,974.00	41,530,029.00	61,774,244.00	31,796,223.00	50,639,973.00	36,826,971.00	36,568,501.00	47,935,767.00	32,945,584.00	41,224,331.00	35,172,756.00	56,771,296.00
Bienes muebles, inmuebles e intangibles	23,031,058.00	100,000.00	695,833.00	3,999,362.00	518,185.00	5,701,115.00	535,028.00	1,280,054.00	5,541,333.00	793,902.00	1,419,769.00	810,438.00	1,636,039.00
Contratación de servicios	58,861,399.00	808,721.00	3,951,754.00	7,185,214.00	4,351,594.00	5,940,614.00	5,998,500.00	5,986,115.00	5,302,789.00	4,640,967.00	3,904,966.00	3,518,467.00	7,271,698.00
Disminución de pasivos	44,246,249.00	1,971,211.00	11,635,206.00	5,979,169.00	1,846,059.00	4,567,896.00	2,217,989.00	2,633,039.00	3,875,034.00	2,582,044.00	1,548,377.00	1,978,178.00	3,412,047.00
Gastos financieros	1,521,449.00	56,241.00	148,270.00	153,847.00	81,946.00	113,363.00	123,512.00	184,328.00	250,560.00	121,385.00	128,431.00	59,372.00	100,194.00
Materiales y suministros	45,486,921.00	531,998.00	3,150,328.00	5,629,861.00	2,396,553.00	5,100,819.00	3,242,001.00	3,290,329.00	4,504,060.00	3,435,999.00	4,082,261.00	3,570,787.00	6,551,925.00
Obras	83,704,348.00	7,796,470.00	1,869,711.00	5,960,674.00	4,530,829.00	8,781,592.00	4,171,641.00	4,926,716.00	10,048,660.00	3,728,479.00	13,661,374.00	8,437,796.00	9,790,406.00
Remuneraciones y contribuciones	208,783,195.00	4,627,457.00	17,891,786.00	29,544,709.00	16,181,856.00	18,237,415.00	18,326,976.00	16,368,490.00	16,441,080.00	15,615,501.00	14,589,799.00	15,138,982.00	25,819,144.00
Transferencias corrientes	23,360,329.00	498,366.00	2,187,141.00	3,200,721.00	1,879,851.00	2,168,409.00	2,211,324.00	1,881,726.00	1,940,751.00	1,949,337.00	1,778,124.00	1,544,736.00	2,119,843.00
Transferencias de capital	619,701.00	38,510.00	0.00	120,687.00	9,350.00	28,750.00	0.00	17,704.00	31,500.00	77,970.00	111,230.00	114,000.00	70,000.00
Independencia	164,762,480.00	8,062,805.00	12,731,743.00	17,309,000.00	13,876,436.00	17,130,236.00	13,523,233.00	12,080,143.00	14,833,227.00	11,285,476.00	11,723,435.00	10,282,400.00	21,924,346.00
Bienes muebles, inmuebles e intangibles	1,037,013.00	n/d	0.00	43,800.00	5,000.00	15,310.00	5,000.00	81,359.00	101,500.00	67,734.00	12,310.00	50,000.00	655,000.00
Contratación de servicios	19,120,137.00	593,380.00	1,166,853.00	2,187,381.00	1,519,856.00	2,083,329.00	1,800,936.00	1,593,866.00	2,557,315.00	1,180,730.00	1,175,180.00	1,227,523.00	2,033,788.00
Disminución de pasivos	14,552,125.00	1,065,954.00	1,944,811.00	2,158,282.00	1,584,427.00	1,887,814.00	617,273.00	1,144,469.00	1,871,442.00	491,506.00	919,389.00	279,246.00	587,512.00
Gastos financieros	431,523.00	40,000.00	41,487.00	41,487.00	1,487.00	81,487.00	1,397.00	41,170.00	40,941.00	709.00	80,475.00	238.00	60,645.00
Materiales y suministros	20,479,098.00	639,547.00	1,286,759.00	1,816,745.00	1,613,063.00	2,278,515.00	2,225,864.00	1,185,671.00	2,029,816.00	1,191,006.00	1,846,834.00	2,291,169.00	2,074,109.00
Obras	27,394,455.00	916,570.00	1,305,976.00	1,805,674.00	2,239,559.00	3,082,198.00	2,188,371.00	1,607,009.00	1,760,297.00	1,911,201.00	2,417,429.00	1,408,520.00	6,751,651.00
Remuneraciones y contribuciones	65,726,738.00	4,067,934.00	5,526,428.00	7,664,635.00	5,573,153.00	6,191,846.00	5,411,711.00	5,082,496.00	5,162,601.00	5,142,411.00	4,175,457.00	3,982,897.00	7,745,169.00
Transferencias corrientes	15,726,391.00	729,420.00	1,434,429.00	1,570,996.00	1,314,891.00	1,484,737.00	1,237,681.00	1,329,103.00	1,279,315.00	1,280,179.00	1,056,361.00	1,032,807.00	1,976,472.00
Transferencias de capital	295,000.00	10,000.00	25,000.00	20,000.00	25,000.00	25,000.00	35,000.00	15,000.00	30,000.00	20,000.00	40,000.00	10,000.00	40,000.00

Cuadro 13.4, continuación

Provincia y destino del gasto	Total de egresos	Enero	Febrero	Marzo	Abril	Mayo	Junio	Julio	Agosto	Septiembre	Octubre	Noviembre	Diciembre
La Altagracia	847,151,677.00	24,822,172.00	53,387,719.00	69,479,967.00	52,381,724.00	64,088,461.00	55,804,197.00	62,497,283.00	66,133,431.00	55,097,248.00	69,623,034.00	92,067,638.00	181,768,803.00
Bienes muebles, inmuebles e intangibles	58,362,015.00	3,943,202.00	821,086.00	12,065,237.00	3,398,476.00	753,491.00	5,459,156.00	6,367,055.00	1,626,266.00	11,054,787.00	3,004,545.00	2,715,180.00	7,153,534.00
Contratación de servicios	160,749,928.00	1,939,710.00	7,060,025.00	12,796,390.00	9,131,312.00	8,222,205.00	7,799,075.00	10,582,127.00	11,923,616.00	6,195,387.00	14,155,882.00	25,564,883.00	45,379,316.00
Disminución de pasivos	118,846,182.00	272,600.00	22,427,161.00	12,773,934.00	11,400,010.00	16,990,659.00	5,907,929.00	7,024,022.00	8,953,205.00	3,246,289.00	5,163,144.00	9,579,087.00	15,108,142.00
Gastos financieros	3,201,778.00	0.00	84,583.00	2,472,798.00	68,469.00	60,266.00	51,964.00	43,561.00	35,057.00	26,450.00	65,000.00	293,630.00	0.00
Materiales y suministros	99,818,351.00	1,608,407.00	5,374,844.00	6,590,103.00	6,012,952.00	9,063,784.00	6,925,340.00	6,948,121.00	9,088,964.00	6,938,527.00	9,341,594.00	12,222,753.00	19,702,962.00
Obras	121,739,220.00	209,700.00	1,230,783.00	909,537.00	2,264,702.00	4,504,075.00	8,019,399.00	12,591,469.00	12,247,587.00	3,570,868.00	14,373,173.00	16,413,714.00	45,404,213.00
Remuneraciones y contribuciones	251,353,765.00	15,802,734.00	14,396,149.00	18,421,377.00	17,747,434.00	22,713,103.00	19,481,747.00	17,161,127.00	18,217,032.00	21,784,800.00	21,228,949.00	21,589,733.00	42,809,580.00
Transferencias corrientes	32,680,358.00	1,045,819.00	1,980,838.00	3,450,591.00	2,358,369.00	1,719,998.00	2,066,767.00	1,755,081.00	4,016,984.00	2,256,450.00	2,269,747.00	3,688,658.00	6,071,056.00
Transferencias de capital	400,080.00	n/d	12,250.00	0.00	0.00	60,880.00	92,820.00	24,720.00	24,720.00	23,690.00	21,000.00	n/d	140,000.00
La Romana	534,018,903.00	9,596,605.00	41,645,197.00	57,261,395.00	33,270,932.00	35,626,345.00	36,057,618.00	40,268,673.00	51,520,800.00	41,604,519.00	44,855,961.00	58,592,756.00	83,718,102.00
Bienes muebles, inmuebles e intangibles	2,613,719.00	0.00	61,379.00	75,997.00	214,331.00	70,035.00	236,103.00	351,427.00	147,978.00	162,738.00	381,873.00	55,288.00	856,570.00
Contratación de servicios	114,044,399.00	848,525.00	6,546,456.00	15,683,084.00	4,074,966.00	9,103,513.00	8,312,936.00	9,296,776.00	11,334,880.00	8,358,269.00	10,143,297.00	16,020,285.00	14,321,412.00
Disminución de pasivos	104,523,471.00	2,638,530.00	13,010,921.00	12,022,322.00	10,139,524.00	7,239,967.00	7,238,339.00	8,819,970.00	9,694,996.00	11,641,667.00	3,760,132.00	7,663,036.00	10,654,067.00
Gastos financieros	2,271,063.00	0.00	29,915.00	56,033.00	197,568.00	200,587.00	196,416.00	164,023.00	200,880.00	164,023.00	697,166.00	223,786.00	140,666.00
Materiales y suministros	38,434,311.00	156,161.00	1,833,351.00	3,618,725.00	2,558,742.00	2,111,143.00	3,755,092.00	3,410,993.00	5,752,560.00	1,885,788.00	3,930,346.00	5,329,554.00	4,091,856.00
Obras	63,484,203.00	0.00	4,502,626.00	770,771.00	1,489,428.00	728,844.00	976,101.00	1,989,671.00	4,463,124.00	3,488,808.00	7,829,817.00	14,036,061.00	23,208,952.00
Remuneraciones y contribuciones	172,681,076.00	5,151,383.00	13,318,717.00	21,212,309.00	11,707,730.00	13,371,436.00	12,951,759.00	13,106,502.00	16,199,736.00	13,185,291.00	14,297,424.00	11,976,416.00	26,202,373.00
Transferencias corrientes	35,943,161.00	802,006.00	2,341,832.00	3,822,154.00	2,888,643.00	2,800,820.00	2,390,872.00	3,129,311.00	3,726,646.00	2,717,935.00	3,815,906.00	3,288,330.00	4,218,706.00
Transferencias de capital	23,500.00	n/d	n/d	n/d	n/d	n/d	n/d	n/d	n/d	n/d	n/d	n/d	23,500.00
La Vega	744,985,206.00	43,834,124.00	63,047,308.00	67,074,124.00	66,226,201.00	70,269,696.00	60,081,071.00	62,060,357.00	62,059,733.00	59,617,579.00	61,216,741.00	59,672,933.00	69,825,339.00
Bienes muebles, inmuebles e intangibles	28,588,211.00	701,431.00	3,470,116.00	1,689,264.00	2,266,541.00	2,362,685.00	577,392.00	642,827.00	306,681.00	5,103,544.00	2,411,870.00	6,517,382.00	2,538,478.00
Contratación de servicios	86,423,888.00	2,107,659.00	5,581,328.00	6,267,291.00	7,046,829.00	9,293,907.00	6,820,735.00	6,760,600.00	9,500,067.00	8,453,831.00	6,729,958.00	7,070,336.00	10,791,347.00
Disminución de pasivos	115,702,952.00	20,895,951.00	16,817,458.00	16,028,430.00	10,043,677.00	13,143,718.00	7,943,639.00	9,962,171.00	4,458,794.00	3,648,037.00	6,781,568.00	2,824,682.00	3,154,827.00
Gastos financieros	2,614,429.00	48,091.00	243,703.00	296,400.00	206,210.00	290,210.00	198,532.00	218,853.00	348,241.00	66,877.00	199,030.00	198,195.00	300,087.00
Incremento de activos financieros	0.00	n/d	0.00	0.00	0.00	0.00	0.00	0.00	0.00	0.00	0.00	0.00	0.00
Materiales y suministros	78,947,043.00	1,511,243.00	3,115,160.00	2,783,257.00	11,557,184.00	6,541,357.00	8,486,501.00	8,036,755.00	9,323,279.00	8,736,298.00	7,620,295.00	7,193,506.00	4,042,208.00
Obras	122,179,226.00	2,089,249.00	6,421,704.00	8,864,707.00	10,815,664.00	10,530,009.00	13,097,701.00	12,310,611.00	10,954,081.00	8,537,417.00	13,686,460.00	14,870,092.00	10,001,531.00
Remuneraciones y contribuciones	272,799,399.00	14,846,577.00	23,501,296.00	27,595,390.00	20,342,249.00	24,910,857.00	19,841,984.00	20,619,675.00	22,760,818.00	21,964,187.00	21,024,267.00	18,682,572.00	36,709,527.00
Transferencias corrientes	36,786,648.00	1,633,923.00	3,714,439.00	3,549,385.00	3,657,847.00	3,196,953.00	3,114,587.00	3,508,865.00	4,335,447.00	2,822,407.00	2,703,293.00	2,270,168.00	2,279,334.00
Transferencias de capital	943,410.00	0.00	182,104.00	0.00	290,000.00	0.00	0.00	0.00	72,325.00	284,981.00	60,000.00	46,000.00	8,000.00

Cuadro 13.4, continuación

Provincia y destino del gasto	Total de egresos	Enero	Febrero	Marzo	Abril	Mayo	Junio	Julio	Agosto	Septiembre	Octubre	Noviembre	Diciembre
María Trinidad Sánchez	285,719,315.00	25,167,741.00	23,319,876.00	27,087,749.00	21,280,989.00	24,742,588.00	21,005,382.00	26,320,625.00	21,969,147.00	19,950,311.00	19,592,779.00	22,900,060.00	32,382,068.00
Bienes muebles, inmuebles e intangibles	12,207,636.00	851,002.00	923,365.00	729,332.00	1,632,920.00	1,878,644.00	514,995.00	845,939.00	1,422,564.00	885,542.00	1,021,836.00	820,072.00	681,425.00
Contratación de servicios	31,973,970.00	2,882,286.00	2,644,034.00	3,377,213.00	2,425,964.00	2,847,279.00	2,078,048.00	3,367,111.00	2,470,106.00	2,258,728.00	1,887,121.00	2,531,954.00	3,204,126.00
Disminución de pasivos	29,528,497.00	6,241,017.00	3,171,489.00	4,404,893.00	2,544,379.00	2,093,104.00	1,473,026.00	1,897,272.00	1,624,579.00	1,141,697.00	1,217,602.00	2,389,508.00	1,329,931.00
Gastos financieros	475,266.00	8,965.00	79,231.00	123,965.00	8,965.00	67,298.00	8,965.00	60,632.00	32,298.00	29,947.00	20,000.00	18,333.00	16,667.00
Materiales y suministros	27,392,379.00	1,358,655.00	1,738,038.00	3,100,270.00	1,721,396.00	2,816,657.00	2,357,946.00	2,747,077.00	2,688,186.00	1,385,901.00	2,805,599.00	2,634,357.00	2,038,297.00
Obras	52,799,261.00	2,661,711.00	3,669,736.00	4,455,761.00	3,261,275.00	4,002,361.00	4,739,401.00	6,382,257.00	3,205,133.00	4,741,968.00	2,623,862.00	4,858,537.00	8,197,259.00
Remuneraciones y contribuciones	116,269,674.00	9,987,165.00	9,851,674.00	9,617,693.00	8,692,611.00	9,501,478.00	8,729,464.00	9,222,273.00	9,107,996.00	8,469,223.00	8,724,153.00	8,850,788.00	15,515,156.00
Transferencias corrientes	14,458,403.00	1,172,940.00	1,216,309.00	1,271,622.00	986,479.00	1,349,783.00	1,046,037.00	1,635,302.00	1,374,535.00	943,372.00	1,266,306.00	796,511.00	1,399,207.00
Transferencias de capital	614,229.00	4,000.00	26,000.00	7,000.00	7,000.00	185,984.00	57,500.00	162,762.00	43,750.00	93,933.00	26,300.00	0.00	0.00
Monte Cristi	240,030,656.00	9,575,763.00	19,154,988.00	24,277,387.00	13,621,123.00	23,108,600.00	18,918,726.00	22,807,330.00	21,324,594.00	14,197,403.00	17,540,997.00	18,203,283.00	37,300,462.00
Adquisición de activos financieros	5,923,325.00	45,984.00	20,000.00	65,984.00	111,968.00	2,226,713.00	72,959.00	3,265,308.00	54,409.00	0.00	20,000.00	0.00	40,000.00
Bienes muebles, inmuebles e intangibles	14,378,163.00	2,049,286.00	1,379,152.00	1,128,597.00	224,714.00	808,142.00	2,050,245.00	1,624,210.00	769,894.00	268,887.00	618,462.00	2,756,335.00	700,239.00
Contratación de servicios	33,540,843.00	839,898.00	3,315,075.00	2,259,930.00	1,536,072.00	3,901,307.00	1,729,941.00	3,079,655.00	3,260,294.00	1,307,116.00	1,596,747.00	1,622,203.00	9,092,605.00
Disminución de pasivos	11,152,795.00	1,001,155.00	1,553,744.00	932,719.00	740,765.00	1,280,395.00	511,917.00	654,602.00	1,208,120.00	898,105.00	747,296.00	321,242.00	1,302,735.00
Gastos financieros	452,542.00	44,081.00	42,598.00	41,802.00	39,764.00	41,008.00	37,183.00	40,838.00	39,761.00	38,667.00	37,557.00	30,497.00	18,786.00
Materiales y suministros	25,050,308.00	1,054,836.00	1,748,880.00	3,177,742.00	1,176,758.00	2,727,602.00	1,588,056.00	2,319,049.00	2,537,439.00	1,005,141.00	1,671,706.00	2,435,104.00	3,607,995.00
Obras	38,529,568.00	578,705.00	2,853,675.00	3,838,701.00	1,528,116.00	2,654,468.00	4,311,042.00	3,011,602.00	4,531,076.00	2,886,419.00	3,968,186.00	2,294,358.00	6,073,220.00
Remuneraciones y contribuciones	96,552,216.00	3,450,804.00	7,099,580.00	11,313,262.00	7,271,208.00	7,963,590.00	7,506,358.00	7,797,603.00	7,539,212.00	7,091,711.00	7,798,325.00	7,496,561.00	14,224,002.00
Transferencias corrientes	13,950,249.00	511,014.00	1,123,284.00	1,504,650.00	944,758.00	1,375,375.00	1,107,595.00	1,004,463.00	1,307,289.00	691,357.00	1,026,386.00	1,180,838.00	2,173,240.00
Transferencias de capital	500,647.00	0.00	19,000.00	14,000.00	47,000.00	130,000.00	3,430.00	10,000.00	77,100.00	10,000.00	56,332.00	66,145.00	67,640.00
Pedernales	64,430,147.00	3,685,092.00	6,263,053.00	6,933,720.00	5,592,998.00	4,150,294.00	6,781,542.00	3,959,698.00	5,608,936.00	4,956,092.00	4,715,103.00	4,399,558.00	7,384,061.00
Bienes muebles, inmuebles e intangibles	1,397,936.00	65,000.00	76,000.00	30,000.00	0.00	n/d	0.00	202,000.00	12,995.00	428,340.00	252,400.00	302,880.00	28,321.00
Contratación de servicios	6,237,978.00	528,041.00	377,780.00	554,666.00	556,539.00	394,958.00	466,883.00	388,840.00	403,899.00	577,319.00	546,572.00	189,126.00	1,253,355.00
Disminución de pasivos	12,366,025.00	1,186,824.00	1,694,520.00	1,098,856.00	1,599,503.00	877,282.00	2,449,633.00	707,230.00	654,345.00	511,903.00	629,586.00	403,386.00	552,957.00
Materiales y suministros	4,767,454.00	143,005.00	161,850.00	180,576.00	464,444.00	525,779.00	507,819.00	365,941.00	429,821.00	471,710.00	482,780.00	461,522.00	572,207.00
Obras	7,102,766.00	200,000.00	2,172,909.00	331,200.00	406,160.00	60,400.00	633,976.00	771,013.00	817,961.00	279,100.00	398,400.00	547,944.00	483,703.00
Remuneraciones y contribuciones	27,542,055.00	1,306,362.00	1,460,794.00	4,304,925.00	2,037,016.00	2,042,475.00	2,147,940.00	1,215,599.00	2,930,185.00	2,033,550.00	1,993,983.00	2,061,524.00	4,007,702.00
Transferencias corrientes	5,015,933.00	255,860.00	319,200.00	433,497.00	529,336.00	249,400.00	575,291.00	309,075.00	359,730.00	654,170.00	411,382.00	433,176.00	485,816.00
Peravia	227,782,039.00	7,349,153.00	18,806,967.00	26,425,927.00	15,556,536.00	21,579,304.00	17,576,941.00	16,861,564.00	19,407,036.00	14,213,491.00	23,597,517.00	19,546,677.00	26,860,926.00
Bienes muebles, inmuebles e intangibles	24,711,749.00	264,526.00	544,539.00	2,777,901.00	812,784.00	1,137,732.00	1,762,031.00	1,359,597.00	2,026,557.00	3,614,106.00	5,891,997.00	1,648,281.00	2,871,698.00
Contratación de servicios	29,688,128.00	140,481.00	1,206,066.00	3,694,658.00	3,186,808.00	2,455,742.00	2,223,115.00	1,232,713.00	2,552,215.00	2,516,726.00	4,590,571.00	4,045,507.00	1,843,526.00

Cuadro 13.4, continuación

Provincia y destino del gasto	Total de egresos	Enero	Febrero	Marzo	Abril	Mayo	Junio	Julio	Agosto	Septiembre	Octubre	Noviembre	Diciembre
Disminución de pasivos	10,454,786.00	2,238,342.00	5,154,480.00	608,651.00	301,942.00	462,252.00	0.00	1,137,623.00	168,513.00	118,209.00	145,579.00	63,408.00	55,787.00
Gastos financieros	0.00	n/d	n/d	n/d	n/d	n/d	n/d	0.00	0.00	n/d	n/d	n/d	n/d
Incremento de activos financieros	710,837.00	0.00	0.00	0.00	0.00	169,852.00	0.00	86,842.00	177,611.00	0.00	90,808.00	92,171.00	93,553.00
Materiales y suministros	25,397,766.00	19,047.00	1,451,642.00	4,755,765.00	1,110,374.00	3,789,672.00	2,428,653.00	1,706,895.00	3,458,600.00	931,154.00	1,747,690.00	2,881,757.00	1,116,517.00
Obras	29,003,414.00	0.00	1,224,830.00	2,567,171.00	1,424,017.00	4,363,654.00	2,640,308.00	2,547,235.00	2,439,545.00	2,279,911.00	2,054,654.00	2,621,893.00	4,840,196.00
Remuneraciones y contribuciones	98,759,064.00	4,539,437.00	8,407,649.00	11,082,844.00	7,784,565.00	8,117,927.00	7,774,842.00	8,031,390.00	7,750,660.00	4,258,424.00	8,343,600.00	7,642,985.00	15,024,741.00
Transferencias corrientes	8,466,421.00	147,320.00	647,299.00	919,225.00	558,230.00	1,065,589.00	747,992.00	759,269.00	833,335.00	494,961.00	732,618.00	545,675.00	1,014,908.00
Transferencias de capital	589,874.00	0.00	170,462.00	19,712.00	377,816.00	16,884.00	n/d	n/d	0.00	n/d	n/d	5,000.00	n/d
Puerto Plata	654,269,689.00	33,343,301.00	57,550,124.00	57,540,691.00	57,747,331.00	71,215,333.00	47,379,352.00	58,333,390.00	63,866,051.00	46,670,398.00	41,409,437.00	44,157,689.00	75,056,592.00
Bienes muebles, inmuebles e intangibles	23,545,006.00	185,602.00	2,007,939.00	1,611,979.00	1,694,284.00	3,455,869.00	585,991.00	2,719,015.00	5,134,013.00	1,557,476.00	1,085,797.00	1,691,693.00	1,815,348.00
Contratación de servicios	78,577,162.00	4,886,185.00	6,826,321.00	9,542,173.00	7,869,810.00	6,445,140.00	7,087,740.00	7,902,535.00	8,040,832.00	4,351,299.00	4,305,998.00	5,987,656.00	5,331,473.00
Disminución de pasivos	60,129,816.00	2,487,285.00	6,167,423.00	7,337,097.00	8,359,992.00	8,324,130.00	2,714,812.00	5,353,424.00	8,420,137.00	2,048,776.00	2,966,520.00	2,605,471.00	3,344,749.00
Gastos financieros	344,557.00	845.00	0.00	55,083.00	20,206.00	14,206.00	19,206.00	14,206.00	30,684.00	45,000.00	0.00	62,411.00	82,710.00
Materiales y suministros	81,196,441.00	5,495,165.00	7,757,231.00	5,843,098.00	4,513,619.00	10,416,034.00	3,269,480.00	6,594,188.00	10,956,730.00	7,556,864.00	5,454,580.00	5,261,417.00	8,078,035.00
Obras	132,435,334.00	2,585,667.00	9,716,872.00	6,307,799.00	13,855,752.00	16,372,511.00	8,331,683.00	14,436,213.00	7,706,864.00	10,808,918.00	9,214,823.00	10,017,462.00	23,080,770.00
Remuneraciones y contribuciones	244,918,781.00	16,012,354.00	22,444,693.00	23,657,649.00	18,944,585.00	22,122,646.00	22,522,376.00	18,484,176.00	21,074,613.00	17,901,545.00	16,703,989.00	16,371,539.00	28,678,616.00
Transferencias corrientes	32,418,092.00	1,690,198.00	2,629,645.00	3,085,813.00	2,489,083.00	3,779,797.00	2,848,064.00	2,709,633.00	2,502,178.00	2,310,520.00	1,669,730.00	2,130,040.00	4,573,391.00
Transferencias de capital	704,500.00	0.00	0.00	100,000.00	0.00	285,000.00	0.00	120,000.00	0.00	90,000.00	8,000.00	30,000.00	71,500.00
Hermanas Mirabal	193,652,127.00	4,691,182.00	18,141,736.00	27,645,093.00	9,931,753.00	24,783,512.00	14,968,810.00	18,800,901.00	16,764,070.00	13,081,896.00	10,613,615.00	11,389,716.00	22,839,843.00
Adquisición de activos financieros	806,214.00	220,049.00	76,000.00	60,165.00	50,000.00	100,000.00	0.00	50,000.00	100,000.00	0.00	50,000.00	0.00	100,000.00
Bienes muebles, inmuebles e intangibles	9,316,834.00	10,300.00	2,710,274.00	195,729.00	68,970.00	337,914.00	470,842.00	210,726.00	661,926.00	498,434.00	198,733.00	279,115.00	3,673,871.00
Contratación de servicios	27,798,318.00	426,589.00	2,192,115.00	4,028,196.00	1,118,958.00	2,478,458.00	2,761,979.00	2,064,370.00	2,308,747.00	1,158,827.00	1,449,904.00	1,972,526.00	5,837,649.00
Disminución de pasivos	16,267,942.00	444,327.00	3,209,420.00	4,055,657.00	716,815.00	1,473,982.00	1,266,806.00	939,519.00	1,043,298.00	562,578.00	1,264,094.00	407,628.00	883,818.00
Gastos financieros	745,437.00	19,075.00	54,492.00	99,396.00	93,772.00	70,503.00	32,696.00	71,690.00	116,159.00	8,148.00	97,332.00	0.00	82,174.00
Materiales y suministros	14,896,968.00	281,695.00	1,208,771.00	2,184,729.00	342,863.00	1,944,897.00	641,074.00	1,187,679.00	2,608,027.00	1,422,437.00	568,996.00	1,501,535.00	1,004,265.00
Obras	45,227,981.00	162,900.00	1,900,790.00	5,498,513.00	2,413,427.00	11,437,113.00	3,086,099.00	7,014,333.00	3,563,971.00	2,778,034.00	1,542,993.00	2,408,815.00	3,420,993.00
Remuneraciones y contribuciones	70,987,171.00	2,790,922.00	6,312,099.00	10,469,376.00	4,815,248.00	6,217,983.00	6,195,978.00	6,611,675.00	5,704,624.00	6,014,557.00	4,599,047.00	4,425,877.00	6,829,785.00
Transferencias corrientes	7,605,262.00	335,325.00	477,775.00	1,053,332.00	311,700.00	722,662.00	513,336.00	650,909.00	657,318.00	638,881.00	842,516.00	394,220.00	1,007,288.00
Samaná	228,823,127.00	8,971,802.00	22,280,551.00	23,882,485.00	18,445,285.00	25,281,899.00	17,036,516.00	17,865,101.00	20,296,568.00	12,556,115.00	18,441,517.00	15,239,580.00	28,525,708.00
Bienes muebles, inmuebles e intangibles	6,911,261.00	0.00	3,854,350.00	362,000.00	742,935.00	328,180.00	233,626.00	560,751.00	224,676.00	61,006.00	325,757.00	199,980.00	18,000.00
Contratación de servicios	24,190,089.00	365,254.00	2,321,567.00	2,792,766.00	1,591,001.00	2,674,920.00	1,327,546.00	2,068,222.00	2,767,564.00	1,359,965.00	2,520,196.00	1,529,866.00	2,871,222.00
Disminución de pasivos	19,762,310.00	786,952.00	2,657,254.00	3,038,891.00	1,725,014.00	3,345,979.00	1,693,694.00	1,597,530.00	1,048,864.00	955,196.00	1,417,647.00	445,317.00	1,049,972.00
Gastos financieros	655,942.00	12,668.00	71,168.00	132,332.00	58,500.00	76,836.00	58,500.00	58,500.00	58,500.00	58,500.00	50,126.00	0.00	20,312.00

Cuadro 13.4, continuación

Provincia y destino del gasto	Total de egresos	Enero	Febrero	Marzo	Abril	Mayo	Junio	Julio	Agosto	Septiembre	Octubre	Noviembre	Diciembre
Materiales y suministros	20,416,409.00	643,229.00	794,570.00	2,015,906.00	1,719,818.00	2,502,155.00	1,338,264.00	1,818,169.00	2,051,907.00	947,992.00	1,906,167.00	1,316,466.00	3,361,766.00
Obras	50,670,183.00	2,366,850.00	3,648,958.00	3,942,439.00	4,470,386.00	7,731,850.00	3,820,581.00	3,464,553.00	6,326,466.00	1,628,485.00	4,021,520.00	3,925,463.00	5,322,632.00
Remuneraciones y contribuciones	95,927,549.00	4,297,236.00	7,900,614.00	10,335,769.00	7,235,197.00	7,618,375.00	7,781,520.00	7,267,338.00	6,816,743.00	7,055,551.00	7,468,837.00	7,130,989.00	15,019,380.00
Transferencias corrientes	10,289,384.00	499,613.00	1,032,070.00	1,262,382.00	902,434.00	1,003,604.00	782,785.00	1,030,038.00	1,001,848.00	489,420.00	731,267.00	691,499.00	862,424.00
San Cristóbal	980,751,132.00	46,930,274.00	86,770,234.00	88,737,118.00	88,761,069.00	90,787,682.00	74,535,574.00	80,208,583.00	74,621,269.00	79,119,047.00	77,340,367.00	72,086,780.00	120,853,135.00
Bienes muebles, inmuebles e intangibles	17,580,487.00	547,699.00	1,443,404.00	2,013,880.00	924,398.00	627,255.00	625,975.00	4,100,987.00	940,462.00	2,800,575.00	2,270,505.00	473,461.00	811,886.00
Contratación de servicios	218,598,190.00	11,724,570.00	18,788,093.00	19,796,952.00	17,725,888.00	23,832,855.00	15,186,429.00	16,922,566.00	16,213,561.00	17,745,172.00	20,597,147.00	13,795,570.00	26,269,387.00
Disminución de pasivos	82,071,184.00	8,098,027.00	13,343,602.00	8,424,159.00	6,657,224.00	5,392,497.00	7,783,428.00	4,658,631.00	3,201,432.00	5,274,066.00	3,995,082.00	8,008,481.00	7,234,555.00
Gastos financieros	1,015,353.00	97,380.00	151,832.00	99,248.00	97,533.00	97,533.00	94,040.00	94,040.00	97,533.00	88,644.00	54,124.00	11,768.00	31,678.00
Incremento de activos financieros	1,719,923.00	112,635.00	97,575.00	11,943.00	14,120.00	91,653.00	217,541.00	427,551.00	87,240.00	6,000.00	397,651.00	5,000.00	251,014.00
Materiales y suministros	53,731,131.00	947,017.00	5,907,784.00	4,597,012.00	3,966,307.00	8,293,359.00	3,813,636.00	5,318,027.00	3,894,206.00	4,709,082.00	4,278,651.00	2,756,593.00	5,249,457.00
Obras	179,661,675.00	795,400.00	4,520,725.00	12,610,838.00	26,024,650.00	16,576,594.00	12,933,827.00	17,776,065.00	19,302,281.00	18,993,515.00	13,572,144.00	17,131,587.00	19,424,049.00
Remuneraciones y contribuciones	385,274,067.00	22,228,756.00	38,648,204.00	34,889,274.00	30,000,137.00	32,587,629.00	30,338,018.00	28,541,690.00	27,946,057.00	26,516,372.00	28,698,142.00	27,013,618.00	57,866,170.00
Transferencias corrientes	39,969,122.00	2,378,790.00	3,869,015.00	6,293,812.00	3,350,812.00	3,288,307.00	3,542,680.00	2,369,026.00	2,188,497.00	2,985,621.00	3,476,921.00	2,510,702.00	3,714,939.00
Transferencias de capital	1,130,000.00	0.00	0.00	0.00	0.00	0.00	0.00	0.00	750,000.00	0.00	0.00	380,000.00	0.00
San Juan	441,622,585.00	31,694,222.00	41,410,243.00	51,908,881.00	43,733,286.00	47,247,366.00	40,217,502.00	33,268,994.00	30,145,966.00	30,048,336.00	27,082,974.00	24,969,710.00	39,895,105.00
Adquisición de activos financieros	3,092,891.00	184,427.00	665,153.00	242,927.00	184,427.00	212,500.00	129,700.00	470,747.00	275,810.00	152,563.00	308,605.00	155,017.00	111,015.00
Bienes muebles, inmuebles e intangibles	16,728,315.00	767,594.00	1,829,010.00	2,097,449.00	1,599,323.00	1,666,010.00	2,503,591.00	796,857.00	1,002,654.00	2,473,970.00	250,754.00	95,846.00	1,645,257.00
Contratación de servicios	36,657,377.00	2,324,198.00	3,555,806.00	5,217,647.00	3,560,086.00	5,553,292.00	3,080,324.00	2,161,540.00	2,440,108.00	1,686,489.00	1,905,744.00	2,525,446.00	2,646,697.00
Disminución de pasivos	30,255,443.00	5,269,922.00	3,464,096.00	3,935,967.00	4,035,411.00	3,114,314.00	2,090,179.00	1,560,002.00	1,762,220.00	850,247.00	1,817,359.00	1,302,633.00	1,053,093.00
Gastos financieros	3,770,961.00	91,091.00	81,157.00	278,009.00	223,199.00	199,441.00	194,459.00	875,567.00	270,747.00	516,900.00	393,661.00	393,307.00	253,423.00
Incremento de activos financieros	80,000.00	80,000.00	0.00	0.00	n/d	n/d	n/d	n/d	n/d	n/d	n/d	n/d	n/d
Materiales y suministros	46,057,243.00	2,743,008.00	3,669,985.00	6,787,441.00	4,752,080.00	5,441,181.00	4,334,328.00	3,042,527.00	3,542,224.00	2,654,127.00	3,119,752.00	3,083,897.00	2,886,693.00
Obras	82,969,749.00	2,101,374.00	5,097,548.00	8,963,858.00	7,231,296.00	8,195,516.00	6,675,826.00	10,016,360.00	7,172,182.00	6,562,324.00	5,414,686.00	3,893,569.00	11,645,210.00
Remuneraciones y contribuciones	193,712,877.00	16,075,618.00	20,035,163.00	21,025,547.00	19,657,363.00	20,184,898.00	18,548,808.00	12,351,133.00	11,654,745.00	13,384,264.00	11,676,599.00	11,908,553.00	17,210,186.00
Transferencias corrientes	28,062,718.00	2,045,270.00	2,997,605.00	3,344,596.00	2,484,101.00	2,672,494.00	2,652,567.00	1,986,541.00	2,017,556.00	1,767,452.00	2,181,858.00	1,574,722.00	2,337,956.00
Transferencias de capital	235,011.00	11,720.00	14,720.00	15,440.00	6,000.00	7,720.00	7,720.00	7,720.00	7,720.00	0.00	13,956.00	36,720.00	105,575.00
San Pedro de Macorís	537,549,039.00	31,610,988.00	49,178,417.00	47,130,675.00	55,510,602.00	50,852,740.00	36,897,889.00	48,268,727.00	39,265,898.00	44,673,752.00	39,738,818.00	36,776,280.00	57,644,253.00
Bienes muebles, inmuebles e intangibles	17,109,181.00	694,969.00	1,414,944.00	1,527,934.00	1,866,906.00	1,494,141.00	908,061.00	2,736,027.00	1,410,459.00	1,474,564.00	2,340,652.00	968,925.00	271,599.00
Contratación de servicios	88,441,060.00	6,202,399.00	9,478,828.00	9,320,093.00	8,510,711.00	8,095,584.00	9,314,878.00	9,129,073.00	3,260,615.00	6,899,769.00	8,001,157.00	7,902,601.00	2,325,352.00
Disminución de pasivos	46,614,315.00	2,375,000.00	3,993,914.00	4,236,803.00	17,299,498.00	3,862,085.00	789,790.00	2,494,230.00	2,000,977.00	1,015,431.00	2,986,222.00	1,225,130.00	4,335,235.00
Gastos financieros	383,616.00	0.00	0.00	0.00	0.00	0.00	0.00	0.00	80,676.00	34,350.00	198,170.00	48,772.00	21,648.00
Materiales y suministros	45,993,712.00	2,489,818.00	3,203,026.00	4,604,905.00	4,423,494.00	5,225,018.00	4,522,824.00	4,587,588.00	3,909,922.00	4,658,819.00	1,902,257.00	3,020,433.00	3,445,608.00

Cuadro 13.4, continuación

Provincia y destino del gasto	Total de egresos	Enero	Febrero	Marzo	Abril	Mayo	Junio	Julio	Agosto	Septiembre	Octubre	Noviembre	Diciembre
Obras	66,019,008.00	4,305,335.00	6,513,513.00	2,819,661.00	2,195,892.00	11,584,071.00	2,904,510.00	7,211,949.00	5,792,119.00	7,167,721.00	5,354,423.00	3,540,221.00	6,629,593.00
Remuneraciones y contribuciones	231,327,024.00	14,478,583.00	21,867,711.00	20,778,879.00	18,046,404.00	17,312,732.00	15,633,351.00	18,998,503.00	21,006,306.00	19,656,841.00	17,092,924.00	16,475,358.00	29,979,432.00
Transferencias corrientes	31,546,801.00	1,040,134.00	1,881,731.00	3,042,900.00	2,577,697.00	3,089,010.00	2,824,475.00	3,111,357.00	1,784,824.00	3,636,257.00	1,863,013.00	2,779,617.00	3,915,786.00
Transferencias de capital	10,114,322.00	24,750.00	824,750.00	799,500.00	590,000.00	190,099.00	0.00	0.00	20,000.00	130,000.00	0.00	815,223.00	6,720,000.00
Sánchez Ramírez	225,362,239.00	10,588,650.00	20,205,304.00	24,658,717.00	16,701,803.00	19,616,556.00	20,413,648.00	12,902,947.00	19,792,248.00	11,768,299.00	28,806,371.00	15,025,228.00	24,882,468.00
Bienes muebles, inmuebles e intangibles	2,539,008.00	97,779.00	215,996.00	258,412.00	217,800.00	127,354.00	124,000.00	71,827.00	779,467.00	237,115.00	61,265.00	118,681.00	229,312.00
Contratación de servicios	25,074,684.00	432,828.00	1,635,997.00	1,905,776.00	1,802,984.00	2,515,892.00	2,193,632.00	1,217,767.00	2,676,252.00	1,607,477.00	3,039,498.00	2,797,818.00	3,248,763.00
Disminución de pasivos	11,939,172.00	2,601,938.00	2,961,632.00	2,499,539.00	504,554.00	685,946.00	843,948.00	426,261.00	574,865.00	29,330.00	724,032.00	33,500.00	53,627.00
Gastos financieros	659,416.00	22,162.00	60,227.00	24,625.00	65,226.00	65,227.00	37,434.00	206,688.00	0.00	13,002.00	153,825.00	0.00	11,000.00
Incremento de activos financieros	60,174.00	60,174.00	0.00	0.00	n/d	n/d	n/d	n/d	n/d	n/d	n/d	n/d	n/d
Materiales y suministros	21,686,705.00	341,944.00	1,335,545.00	2,828,963.00	1,324,634.00	2,217,229.00	1,602,484.00	449,548.00	2,085,825.00	874,035.00	2,780,316.00	2,474,758.00	3,371,424.00
Obras	70,393,885.00	3,513,497.00	5,691,142.00	4,365,830.00	4,442,932.00	6,350,710.00	7,091,896.00	4,063,000.00	5,740,656.00	3,254,430.00	16,145,421.00	3,883,894.00	5,850,477.00
Remuneraciones y contribuciones	85,134,035.00	3,131,628.00	7,577,620.00	11,596,101.00	7,607,794.00	7,022,710.00	7,738,760.00	6,014,528.00	7,401,195.00	5,290,713.00	5,476,014.00	5,340,851.00	10,936,121.00
Transferencias corrientes	7,837,571.00	386,700.00	707,892.00	1,179,471.00	717,543.00	631,488.00	781,494.00	453,328.00	533,988.00	462,197.00	426,000.00	375,726.00	1,181,744.00
Transferencias de capital	37,589.00	0.00	19,253.00	0.00	18,336.00	0.00	0.00	0.00	0.00	0.00	0.00	0.00	0.00
Santiago	1,803,653,531.00	88,185,324.00	125,561,719.00	173,315,354.00	143,826,259.00	182,317,677.00	149,666,948.00	189,452,962.00	115,062,638.00	127,674,596.00	120,000,800.00	144,754,448.00	243,834,806.00
Bienes muebles, inmuebles e intangibles	52,655,130.00	2,025,111.00	2,683,185.00	5,645,435.00	3,607,944.00	3,180,556.00	2,243,064.00	2,440,057.00	2,752,129.00	2,903,659.00	4,966,886.00	3,054,466.00	17,152,638.00
Contratación de servicios	284,585,578.00	4,999,541.00	28,404,339.00	26,667,188.00	25,564,833.00	37,036,785.00	41,380,571.00	40,860,766.00	10,290,173.00	28,248,341.00	9,694,254.00	15,165,496.00	16,273,291.00
Disminución de pasivos	245,855,098.00	21,061,032.00	21,979,495.00	21,048,817.00	19,392,653.00	19,930,200.00	15,297,214.00	41,240,575.00	9,488,766.00	24,719,733.00	15,113,359.00	19,858,952.00	16,724,302.00
Gastos financieros	15,167,324.00	2,980,546.00	2,731,216.00	2,494,223.00	4,461,927.00	28,457.00	2,217,066.00	148,946.00	12,393.00	22,036.00	8,624.00	21,066.00	40,824.00
Materiales y suministros	151,736,723.00	1,969,374.00	3,775,619.00	14,414,687.00	11,168,426.00	27,518,966.00	15,025,954.00	15,578,277.00	7,572,687.00	12,580,660.00	10,648,206.00	13,648,276.00	17,835,591.00
Obras	144,838,032.00	2,781,460.00	6,286,598.00	7,947,633.00	6,712,828.00	10,713,868.00	12,421,668.00	7,284,875.00	13,305,511.00	7,647,315.00	12,878,858.00	14,776,183.00	42,081,235.00
Remuneraciones y contribuciones	815,301,941.00	47,414,947.00	56,319,716.00	86,200,306.00	65,413,106.00	76,753,802.00	53,114,413.00	74,279,564.00	65,523,860.00	45,823,831.00	62,097,359.00	71,632,232.00	110,728,805.00
Transferencias corrientes	93,185,705.00	4,928,313.00	3,352,551.00	8,844,065.00	7,495,542.00	7,146,043.00	7,957,998.00	7,594,902.00	6,072,119.00	5,724,021.00	4,544,254.00	6,572,777.00	22,953,120.00
Transferencias de capital	328,000.00	25,000.00	29,000.00	53,000.00	9,000.00	9,000.00	9,000.00	25,000.00	45,000.00	5,000.00	49,000.00	25,000.00	45,000.00
Santiago Rodríguez	157,428,270.00	5,173,454.00	16,756,296.00	11,298,561.00	17,693,530.00	20,390,739.00	13,443,601.00	11,774,282.00	12,841,732.00	9,100,592.00	9,731,913.00	6,926,298.00	22,297,272.00
Bienes muebles, inmuebles e intangibles	14,444,618.00	0.00	0.00	11,480.00	6,434,148.00	6,403,590.00	33,323.00	159,820.00	370,095.00	110,140.00	129,770.00	90,656.00	701,596.00
Contratación de servicios	27,244,369.00	1,890,455.00	4,523,535.00	2,850,282.00	2,845,506.00	2,097,517.00	3,090,133.00	1,794,965.00	1,247,838.00	1,204,940.00	1,405,366.00	210,381.00	4,083,451.00
Disminución de pasivos	9,088,904.00	448,818.00	846,184.00	1,195,904.00	368,701.00	946,275.00	974,765.00	1,061,179.00	506,318.00	649,890.00	831,555.00	713,047.00	546,268.00
Materiales y suministros	15,794,659.00	904,315.00	1,418,801.00	2,010,580.00	735,629.00	1,855,729.00	627,259.00	1,614,025.00	1,976,465.00	222,431.00	1,142,265.00	1,060,240.00	2,226,920.00
Obras	24,496,400.00	131,462.00	630,575.00	99,253.00	1,446,538.00	2,715,474.00	3,633,665.00	1,874,412.00	3,593,114.00	1,708,854.00	1,355,201.00	3,162,713.00	4,145,139.00
Remuneraciones y contribuciones	56,477,219.00	1,044,740.00	8,048,690.00	3,897,213.00	4,942,131.00	5,379,925.00	4,321,991.00	4,368,968.00	4,475,089.00	4,239,107.00	4,228,077.00	1,510,590.00	10,020,698.00

Cuadro 13.4, continuación

Provincia y destino del gasto	Total de egresos	Enero	Febrero	Marzo	Abril	Mayo	Junio	Julio	Agosto	Septiembre	Octubre	Noviembre	Diciembre
Transferencias corrientes	9,882,101.00	753,664.00	1,288,511.00	1,233,849.00	920,877.00	992,229.00	762,465.00	900,913.00	672,813.00	965,230.00	639,679.00	178,671.00	573,200.00
Transferencias de capital	0.00	n/d	n/d	n/d	0.00	0.00	0.00	0.00	0.00	0.00	0.00	0.00	0.00
Valverde	330,477,312.00	15,618,117.00	25,260,472.00	36,967,593.00	23,856,568.00	34,312,837.00	27,135,907.00	26,286,943.00	30,617,206.00	22,098,236.00	24,000,738.00	24,847,919.00	39,474,776.00
Bienes muebles, inmuebles e intangibles	17,169,014.00	1,798,546.00	939,217.00	1,877,963.00	1,241,368.00	1,603,370.00	809,889.00	1,129,053.00	1,429,428.00	893,268.00	1,397,709.00	1,927,020.00	2,122,183.00
Contratación de servicios	22,925,184.00	896,563.00	2,037,415.00	1,900,619.00	1,104,319.00	2,538,047.00	2,403,289.00	2,071,624.00	2,270,768.00	1,250,824.00	2,028,517.00	1,458,023.00	2,965,176.00
Disminución de pasivos	30,910,951.00	4,242,459.00	5,854,201.00	4,045,672.00	3,498,986.00	2,211,712.00	2,391,142.00	2,258,586.00	1,762,304.00	1,184,618.00	1,496,665.00	1,197,901.00	766,705.00
Gastos financieros	800,560.00	16,914.00	71,610.00	65,031.00	75,998.00	71,468.00	91,660.00	129,294.00	81,070.00	62,553.00	59,001.00	34,665.00	41,296.00
Materiales y suministros	37,279,915.00	705,225.00	1,940,083.00	2,686,270.00	2,394,633.00	3,904,576.00	3,482,327.00	3,729,142.00	4,809,233.00	2,683,135.00	3,398,861.00	2,882,840.00	4,663,590.00
Obras	50,972,335.00	1,097,995.00	1,755,911.00	5,141,770.00	3,342,163.00	8,260,230.00	4,307,618.00	4,165,774.00	5,213,021.00	3,955,596.00	2,286,093.00	4,756,054.00	6,690,110.00
Remuneraciones y contribuciones	153,038,614.00	6,222,797.00	11,303,697.00	19,282,879.00	11,052,603.00	13,900,434.00	12,202,810.00	11,429,545.00	13,418,857.00	10,857,394.00	11,577,943.00	11,241,532.00	20,548,123.00
Transferencias corrientes	17,183,839.00	637,618.00	1,343,858.00	1,954,889.00	1,143,998.00	1,800,500.00	1,409,752.00	1,323,925.00	1,617,525.00	1,208,348.00	1,735,949.00	1,339,884.00	1,667,593.00
Transferencias de capital	196,900.00	0.00	14,480.00	12,500.00	2,500.00	22,500.00	37,420.00	50,000.00	15,000.00	2,500.00	20,000.00	10,000.00	10,000.00
Monseñor Nouel	264,818,651.00	21,278,859.00	12,601,426.00	31,479,581.00	23,126,158.00	33,275,544.00	21,166,574.00	26,273,123.00	22,359,589.00	20,191,773.00	19,445,354.00	8,314,866.00	25,305,804.00
Bienes muebles, inmuebles e intangibles	7,808,222.00	25,000.00	548,559.00	165,794.00	1,087,053.00	960,408.00	1,416,885.00	126,781.00	417,125.00	645,895.00	1,078,422.00	23,625.00	1,312,675.00
Contratación de servicios	19,386,308.00	4,193,696.00	1,986,864.00	1,368,211.00	1,514,250.00	2,037,691.00	1,051,915.00	1,261,623.00	1,589,016.00	1,094,869.00	1,200,465.00	348,502.00	1,739,206.00
Disminución de pasivos	29,900,596.00	1,867,593.00	1,743,555.00	6,180,042.00	2,141,990.00	3,617,559.00	2,253,937.00	3,118,455.00	3,104,968.00	1,673,954.00	2,392,342.00	-42,650.00	1,848,851.00
Gastos financieros	4,171,393.00	377,675.00	44,403.00	437,747.00	415,687.00	395,080.00	384,979.00	335,152.00	398,704.00	335,012.00	618,542.00	0.00	428,412.00
Materiales y suministros	41,101,013.00	4,008,502.00	3,346,936.00	3,750,130.00	3,075,322.00	4,889,483.00	2,792,313.00	5,116,055.00	3,277,675.00	2,600,356.00	5,147,868.00	96,451.00	2,999,922.00
Obras	33,696,180.00	579,704.00	278,925.00	2,092,515.00	5,083,532.00	9,531,555.00	1,475,814.00	5,274,829.00	3,163,596.00	3,005,072.00	810,289.00	476,675.00	1,923,674.00
Remuneraciones y contribuciones	118,586,782.00	9,536,115.00	3,961,065.00	16,199,566.00	9,037,757.00	10,369,128.00	10,798,350.00	9,841,064.00	9,506,200.00	10,247,538.00	7,649,773.00	7,105,970.00	14,334,256.00
Transferencias corrientes	10,168,157.00	690,574.00	691,119.00	1,285,576.00	770,567.00	1,474,640.00	992,381.00	1,199,164.00	902,305.00	589,077.00	547,653.00	306,293.00	718,808.00
Monte Plata	362,760,181.00	17,318,423.00	31,895,607.00	38,585,796.00	21,029,346.00	27,552,736.00	27,236,629.00	28,017,557.00	31,701,284.00	23,754,453.00	34,461,616.00	32,121,016.00	49,085,718.00
Adquisición de activos financieros	243,187.00	16,667.00	20,152.00	20,152.00	20,152.00	20,152.00	20,152.00	20,152.00	26,402.00	26,402.00	26,402.00	26,402.00	n/d
Bienes muebles, inmuebles e intangibles	13,825,085.00	2,772,641.00	1,731,797.00	966,682.00	332,945.00	445,459.00	3,384,604.00	1,529,997.00	473,686.00	450,549.00	546,438.00	460,048.00	730,239.00
Contratación de servicios	47,174,902.00	2,024,106.00	3,752,738.00	4,747,856.00	2,765,245.00	3,659,459.00	3,566,149.00	4,148,960.00	4,454,827.00	2,007,048.00	5,714,193.00	4,278,761.00	6,055,560.00
Disminución de pasivos	33,119,063.00	1,653,005.00	4,386,097.00	5,091,675.00	1,710,783.00	2,560,102.00	2,287,166.00	1,547,908.00	2,400,592.00	1,367,557.00	3,122,185.00	2,606,839.00	4,385,154.00
Gastos financieros	986,214.00	108,029.00	1,497.00	30,066.00	1,497.00	8,644.00	76,958.00	7,809.00	165,546.00	8,719.00	176,609.00	65,815.00	335,025.00
Incremento de activos financieros	126,560.00	20,000.00	15,000.00	18,970.00	26,510.00	10,000.00	5,000.00	8,000.00	4,965.00	3,710.00	4,600.00	5,000.00	4,805.00
Materiales y suministros	31,593,267.00	1,508,100.00	2,089,124.00	3,754,641.00	1,370,446.00	2,356,684.00	2,159,991.00	2,638,626.00	2,893,119.00	1,470,972.00	3,082,360.00	3,486,697.00	4,782,507.00
Obras	67,599,576.00	1,493,179.00	3,667,633.00	4,668,401.00	2,313,749.00	5,168,306.00	3,354,469.00	5,709,660.00	8,179,259.00	5,338,268.00	8,139,789.00	9,992,492.00	9,574,371.00
Remuneraciones y contribuciones	146,919,471.00	6,520,307.00	14,373,436.00	16,826,017.00	11,245,331.00	11,616,494.00	11,033,934.00	11,076,897.00	11,206,712.00	12,154,536.00	11,689,283.00	9,596,267.00	19,580,257.00
Transferencias corrientes	18,004,950.00	808,731.00	1,470,635.00	2,146,220.00	1,072,763.00	1,615,936.00	1,243,206.00	1,176,548.00	1,807,353.00	740,478.00	1,732,257.00	1,507,919.00	2,682,904.00

Cuadro 13.4, continuación

Provincia y destino del gasto	Total de egresos	Enero	Febrero	Marzo	Abril	Mayo	Junio	Julio	Agosto	Septiembre	Octubre	Noviembre	Diciembre
Transferencias de capital	3,167,906.00	393,658.00	387,498.00	315,116.00	169,925.00	91,500.00	105,000.00	153,000.00	88,823.00	186,214.00	227,500.00	94,776.00	954,896.00
Hato Mayor	178,850,237.00	3,372,490.00	15,756,066.00	21,812,507.00	12,762,903.00	16,860,846.00	14,140,237.00	13,397,254.00	13,237,447.00	13,263,115.00	13,920,087.00	14,784,598.00	25,542,687.00
Bienes muebles, inmuebles e intangibles	4,570,175.00	88,795.00	352,199.00	697,317.00	265,653.00	788,683.00	305,749.00	199,475.00	292,501.00	229,415.00	559,291.00	569,970.00	221,127.00
Contratación de servicios	19,242,937.00	473,681.00	2,174,059.00	2,698,178.00	1,180,762.00	1,562,245.00	1,279,543.00	1,256,093.00	1,620,631.00	1,110,113.00	1,466,827.00	1,715,386.00	2,705,419.00
Disminución de pasivos	18,209,508.00	48,093.00	2,411,092.00	1,169,312.00	1,500,515.00	2,148,245.00	762,281.00	1,566,413.00	600,927.00	115,268.00	826,991.00	3,631,547.00	3,428,824.00
Gastos financieros	1,729,835.00	9,889.00	9,398.00	8,901.00	4,613.00	4,613.00	4,613.00	0.00	0.00	1,329,296.00	102,250.00	3,900.00	252,362.00
Materiales y suministros	18,324,163.00	403,017.00	1,575,658.00	2,270,391.00	1,292,781.00	1,761,397.00	1,945,289.00	1,263,916.00	1,520,725.00	1,733,852.00	869,352.00	1,211,395.00	2,476,390.00
Obras	24,466,233.00	109,308.00	1,436,062.00	2,850,528.00	1,214,415.00	2,409,184.00	2,048,501.00	2,009,853.00	2,023,334.00	1,798,528.00	2,491,433.00	1,659,532.00	4,415,555.00
Remuneraciones y contribuciones	85,007,035.00	2,117,407.00	7,055,389.00	11,014,669.00	6,716,077.00	7,351,241.00	7,127,098.00	6,577,229.00	6,690,664.00	6,507,480.00	7,053,363.00	5,605,212.00	11,191,206.00
Transferencias corrientes	6,815,547.00	122,300.00	692,249.00	975,861.00	559,762.00	807,365.00	665,353.00	524,275.00	472,112.00	427,913.00	485,715.00	335,500.00	747,142.00
Transferencias de capital	484,804.00	n/d	49,960.00	127,350.00	28,325.00	27,873.00	1,810.00	n/d	16,553.00	11,250.00	64,865.00	52,156.00	104,662.00
San José de Ocoa	122,861,698.00	6,358,613.00	7,638,308.00	14,729,645.00	7,301,009.00	12,432,968.00	10,261,537.00	10,391,389.00	11,902,949.00	10,163,240.00	9,978,317.00	9,674,252.00	12,029,471.00
Bienes muebles, inmuebles e intangibles	3,701,542.00	745,625.00	125,781.00	263,627.00	260,055.00	313,269.00	273,589.00	273,453.00	207,944.00	229,080.00	243,801.00	247,419.00	517,899.00
Contratación de servicios	8,139,841.00	278,300.00	501,310.00	962,492.00	635,440.00	540,510.00	888,407.00	530,007.00	840,525.00	945,177.00	679,567.00	678,555.00	659,551.00
Disminución de pasivos	13,232,223.00	1,490,669.00	663,543.00	2,760,386.00	1,112,205.00	1,358,922.00	1,115,596.00	768,944.00	693,588.00	1,516,296.00	1,012,040.00	277,279.00	462,755.00
Gastos financieros	316,032.00	22,855.00	40,566.00	54,778.00	14,608.00	32,578.00	32,969.00	30,118.00	29,109.00	28,083.00	30,368.00	0.00	0.00
Materiales y suministros	11,088,737.00	328,817.00	713,898.00	1,049,318.00	857,366.00	1,216,657.00	707,356.00	1,028,299.00	1,081,059.00	877,652.00	1,133,885.00	986,819.00	1,107,611.00
Obras	26,008,535.00	825,902.00	456,925.00	3,484,628.00	602,074.00	3,100,171.00	2,491,167.00	3,770,176.00	2,975,094.00	1,971,051.00	2,140,945.00	2,662,627.00	1,527,775.00
Remuneraciones y contribuciones	50,266,472.00	2,465,245.00	4,365,496.00	4,841,209.00	3,081,177.00	4,849,953.00	4,006,170.00	3,241,508.00	4,980,626.00	3,817,485.00	3,900,688.00	3,986,181.00	6,730,734.00
Transferencias corrientes	8,840,944.00	201,200.00	677,382.00	1,122,239.00	738,084.00	835,371.00	743,283.00	654,323.00	885,102.00	763,416.00	627,843.00	790,372.00	802,329.00
Transferencias de capital	1,267,372.00	0.00	93,407.00	190,968.00	0.00	185,537.00	3,000.00	94,561.00	209,902.00	15,000.00	209,180.00	45,000.00	220,817.00
Santo Domingo	4,302,792,726.00	135,826,292.00	402,529,396.00	458,482,560.00	271,703,978.00	416,468,785.00	340,721,836.00	320,041,588.00	355,300,475.00	356,208,977.00	365,134,750.00	323,125,153.00	557,248,936.00
Bienes muebles, inmuebles e intangibles	125,179,438.00	310,545.00	2,196,234.00	19,057,893.00	6,088,188.00	7,767,553.00	4,157,885.00	6,378,160.00	10,524,030.00	12,913,805.00	18,149,384.00	16,614,593.00	21,021,168.00
Contratación de servicios	800,784,039.00	9,745,001.00	46,973,802.00	51,307,208.00	63,235,859.00	57,804,998.00	59,203,863.00	44,519,787.00	85,291,361.00	87,649,665.00	88,809,415.00	93,862,568.00	112,380,512.00
Disminución de pasivos	791,856,962.00	23,620,904.00	151,084,865.00	147,329,076.00	61,567,542.00	91,775,489.00	86,265,234.00	66,437,785.00	50,680,397.00	46,424,773.00	39,421,477.00	10,014,739.00	17,234,681.00
Gastos financieros	48,369,116.00	410,642.00	8,252,297.00	4,563,898.00	206,981.00	8,329,414.00	4,035,247.00	3,922,016.00	3,983,906.00	3,803,159.00	3,642,878.00	3,689,330.00	3,529,348.00
Materiales y suministros	211,088,814.00	2,173,427.00	10,348,961.00	12,513,809.00	13,433,964.00	20,385,486.00	23,766,895.00	16,675,336.00	20,610,532.00	10,391,088.00	28,121,981.00	25,676,150.00	26,991,185.00
Obras	569,880,516.00	15,095,557.00	33,953,113.00	53,831,668.00	20,399,003.00	63,090,182.00	27,116,452.00	34,491,864.00	33,972,372.00	65,130,620.00	54,320,654.00	43,104,561.00	125,374,470.00
Remuneraciones y contribuciones	1,646,561,576.00	82,503,948.00	140,396,844.00	157,504,169.00	99,532,405.00	156,404,631.00	125,907,905.00	140,956,842.00	137,369,782.00	123,180,633.00	123,339,258.00	121,054,075.00	238,411,084.00
Transferencias corrientes	108,784,365.00	1,966,268.00	9,323,280.00	12,374,839.00	7,240,036.00	10,865,065.00	10,146,422.00	6,659,798.00	12,828,095.00	6,675,234.00	9,329,703.00	9,069,137.00	12,306,488.00
Transferencias de capital	287,900.00	n/d	n/d	0.00	0.00	45,967.00	121,933.00	n/d	40,000.00	40,000.00	0.00	40,000.00	n/d

Fuente: Dirección General de Presupuesto (DIGEPRES)

*: Cifras sujetas a rectificación

n/d: No disponible



14 Cuentas nacionales

Estadísticas Económicas 2019

Cuadro 14.1
República Dominicana
Producto Interno Bruto (PIB) valor agregado de actividad económica por trimestre, según sector de origen, 2018*
(en millones RD\$)

Valor agregado por actividad económica Sectores de origen	Enero-marzo		Abril-junio		Julio-septiembre		Octubre-diciembre	
	Valores	(%)	Valores	(%)	Valores	(%)	Valores	(%)
Producto Interno Bruto (PIB)	954,810.35	100.00	1,016,537.48	100.00	985,746.67	100.00	1,067,997.88	100.00
Valor agregado	881,108.40	92.28	940,323.81	92.50	909,520.79	92.27	985,270.56	92.25
Impuestos a la producción neta de subsidios	73,701.94	7.72	76,213.67	7.50	76,225.88	7.73	82,727.33	7.75
Agropecuario	53,297.07	5.58	63,531.87	6.25	48,947.08	4.97	55,362.84	5.18
Subsector agrícola	36,812.52	3.86	46,554.61	4.58	31,524.15	3.20	35,899.27	3.36
Ganadería, silvicultura y pesca	16,484.54	1.73	16,977.26	1.67	17,422.92	1.77	19,463.57	1.82
Industrias	231,563.59	24.25	263,174.03	25.89	259,582.58	26.33	285,414.86	26.72
Explotación de minas y canteras	17,626.85	1.85	16,475.98	1.62	17,405.75	1.77	19,859.09	1.86
Manufactura local	91,754.69	9.61	100,923.02	9.93	96,139.00	9.75	106,852.73	10.00
Industrias de alimentos	36,549.13	3.83	40,163.76	3.95	35,367.90	3.59	42,009.58	3.93
Elaboración de bebidas y productos derivados del tabaco	9,678.66	1.01	10,344.98	1.02	10,228.32	1.04	12,367.78	1.16
Fabricación de productos de la refinación de petróleo y químicos	9,251.89	0.97	9,804.45	0.96	9,555.44	0.97	11,669.96	1.09
Otras manufacturas	36,275.02	3.80	40,609.84	3.99	40,987.33	4.16	40,805.41	3.82
Manufactura zonas francas	30,060.30	3.15	34,995.26	3.44	34,296.43	3.48	33,309.49	3.12
Construcción	92,121.75	9.65	110,779.77	10.90	111,741.39	11.34	125,393.55	11.74
Servicios	596,247.74	62.45	613,617.91	60.36	600,991.14	60.97	644,492.85	60.35
Energía y agua	18,724.16	1.96	21,127.29	2.08	22,984.86	2.33	21,903.52	2.05
Comercio	78,621.83	8.23	88,508.33	8.71	82,242.37	8.34	90,915.19	8.51
Hoteles, bares y restaurantes	83,380.37	8.73	77,240.02	7.60	72,597.68	7.36	71,950.12	6.74
Transporte y almacenamiento	80,499.15	8.43	83,419.57	8.21	83,248.35	8.45	84,048.56	7.87
Comunicaciones	10,495.13	1.10	9,896.26	0.97	11,183.70	1.13	12,046.39	1.13
Intermediación financiera, seguros y actividades conexas	47,073.73	4.93	43,226.78	4.25	43,281.40	4.39	46,438.97	4.35
Actividades inmobiliarias y de alquiler	77,437.08	8.11	78,581.68	7.73	79,040.12	8.02	78,266.99	7.33
Enseñanza	52,582.00	5.51	60,844.04	5.99	54,961.96	5.58	67,762.32	6.34
Enseñanza de mercado	21,950.98	2.30	20,745.69	2.04	20,816.71	2.11	21,843.22	2.05
Enseñanza no de mercado	30,631.02	3.21	40,098.35	3.94	34,145.24	3.46	45,919.10	4.30
Salud	32,562.72	3.41	33,771.81	3.32	34,545.07	3.50	35,771.86	3.35
Salud de mercado	20,614.97	2.16	20,970.45	2.06	21,291.64	2.16	22,144.68	2.07
Salud no de mercado	11,947.76	1.25	12,801.35	1.26	13,253.43	1.34	13,627.18	1.28
Otras actividades de servicios de mercado	71,649.23	7.50	71,606.10	7.04	71,395.78	7.24	73,464.69	6.88
Administración Pública y Defensa; Seguridad Social de afiliación obligatoria y otros servicios	43,222.35	4.53	45,396.05	4.47	45,509.87	4.62	61,924.24	5.80

Fuente: Informe de la Economía Dominicana, Banco Central de la República Dominicana (BCRD)

Nota: Año base 2007

*: Cifras sujetas a rectificación

#: Ponderación por actividad económica

Cuadro 14.2
República Dominicana
Producto Interno Bruto (PIB) Valores a precios corrientes por trimestres acumulados, según sector de origen, 2018*
(en millones RD\$)

Valor agregado por actividad económica Sector de origen	2017							
	Enero-marzo		Enero-junio		Enero-septiembre		Enero-diciembre	
	Valores	(%)	Valores	(%)	Valores	(%)	Valores	(%)
Producto Interno Bruto (PIB)	954,810.35	100.00	1,971,347.82	100.00	2,957,094.50	100.00	4,025,092.38	100.00
Valor agregado	881,108.40	92.28	1,821,432.21	92.40	2,730,953.00	92.35	3,716,223.56	92.33
Impuestos a la producción neta de subsidios	73,701.94	7.72	149,915.62	7.60	226,141.50	7.65	308,868.82	7.67
Agropecuario	53,297.07	5.58	116,828.93	5.93	165,776.01	5.61	221,138.86	5.49
Subsector agrícola	36,812.52	3.86	83,367.13	4.23	114,891.28	3.89	150,790.55	3.75
Ganadería, silvicultura y pesca	16,484.54	1.73	33,461.81	1.70	50,884.73	1.72	70,348.30	1.75
Industrias	231,563.59	24.25	494,737.62	25.10	754,320.20	25.51	1,039,735.06	25.83
Explotación de minas y canteras	17,626.85	1.85	34,102.83	1.73	51,508.58	1.74	71,367.67	1.77
Manufactura local	91,754.69	9.61	192,677.71	9.77	288,816.71	9.77	395,669.44	9.83
Industrias de alimentos	36,549.13	3.83	76,712.88	3.89	112,080.79	3.79	154,090.37	3.83
Elaboración de bebidas y productos derivados del tabaco	9,678.66	1.01	20,023.63	1.02	30,251.96	1.02	42,619.74	1.06
Fabricación de productos de la refinación de petróleo y químicos	9,251.89	0.97	19,056.33	0.97	28,611.78	0.97	40,281.73	1.00
Otras manufacturas	36,275.02	3.80	76,884.86	3.90	117,872.19	3.99	158,677.60	3.94
Manufactura en Zonas Francas	30,060.30	3.15	65,055.56	3.30	99,352.00	3.36	132,661.48	3.30
Construcción	92,121.75	9.65	202,901.52	10.29	314,642.91	10.64	440,036.46	10.93
Servicios	596,247.74	62.45	1,209,865.65	61.37	1,810,856.79	61.24	2,455,349.65	61.00
Energía y agua	18,724.16	1.96	39,851.45	2.02	62,836.31	2.12	84,739.83	2.11
Comercio	78,621.83	8.23	167,130.16	8.48	249,372.53	8.43	340,287.72	8.45
Hoteles, bares y restaurantes	83,380.37	8.73	160,620.38	8.15	233,218.06	7.89	305,168.18	7.58
Transporte y almacenamiento	80,499.15	8.43	163,918.72	8.32	247,167.06	8.36	331,215.63	8.23
Comunicaciones	10,495.13	1.10	20,391.39	1.03	31,575.09	1.07	43,621.48	1.08
Intermediación financiera, seguros y actividades conexas	47,073.73	4.93	90,300.50	4.58	133,581.90	4.52	180,020.87	4.47
Actividades inmobiliarias y de alquiler	77,437.08	8.11	156,018.76	7.91	235,058.88	7.95	313,325.87	7.78
Enseñanza	52,582.00	5.51	113,426.04	5.75	168,387.99	5.69	236,150.32	5.87
Enseñanza de mercado	21,950.98	2.30	42,696.67	2.17	63,513.39	2.15	85,356.61	2.12
Enseñanza no de mercado	30,631.02	3.21	70,729.37	3.59	104,874.61	3.55	150,793.71	3.75
Salud	32,562.72	3.41	66,334.53	3.36	100,879.60	3.41	136,651.46	3.39
Salud de mercado	20,614.97	2.16	41,585.42	2.11	62,877.06	2.13	85,021.74	2.11
Salud no demercado	11,947.76	1.25	24,749.11	1.26	38,002.54	1.29	51,629.72	1.28
Otras actividades de servicios de mercado	71,649.23	7.50	143,255.32	7.27	214,651.10	7.26	288,115.79	7.16
Administración Pública y Defensa; Seguridad Social de afiliación obligatoria y otros servicios	43,222.35	4.53	88,618.41	4.50	134,128.27	4.54	196,052.52	4.87

Fuente: Informe de la Economía Dominicana, Banco Central de la República Dominicana (BCRD)

Nota: Año base 2007

*: Cifras sujetas a rectificación

%; Ponderación por actividad económica

Cuadro 14.3
República Dominicana
Producto Interno Bruto (PIB), índices de volumen encadenados por trimestres, según sector de origen, 2018*
(en millones RD\$)

Índice de volumen por actividad económica Sectores de origen	2017							
	Enero-marzo		Abril-junio		Julio-septiembre		Octubre-diciembre	
	Índice	Tc (%)	Índice	Tc (%)	Índice	Tc (%)	Índice	Tc (%)
Producto Interno Bruto (PIB)	166.80	6.56	173.33	7.24	170.36	7.41	178.43	6.60
Valor Agregado	165.26	5.92	170.90	5.96	168.89	6.88	177.29	6.09
Impuestos a la producción neta de subsidios	183.58	13.46	182.51	12.93	190.48	13.66	198.65	12.24
Agropecuario	162.34	6.22	185.64	6.22	153.20	7.02	160.38	5.75
Subsector agrícola	183.87	5.24	233.98	6.77	156.51	6.30	160.64	5.51
Ganadería, silvicultura y pesca	129.16	8.26	131.44	4.70	138.25	8.45	155.52	6.33
Industrias	155.45	8.22	171.68	8.85	168.97	8.01	185.55	7.47
Explotación de minas y canteras	360.37	4.61	334.16	-15.60	373.07	7.11	416.98	0.32
Manufactura local	140.58	6.32	150.59	7.14	142.39	4.56	158.68	4.92
Industrias de alimentos	166.85	7.79	179.42	5.09	161.74	2.90	185.16	1.55
Elaboración de bebidas y productos derivados del tabaco	124.45	5.91	128.80	5.76	131.28	5.00	143.10	8.11
Productos derivados de la refinación del petróleo, y químicos	144.53	7.07	147.45	10.28	145.21	5.50	183.75	16.89
Otras manufacturas	118.05	2.84	129.21	8.91	126.84	5.81	130.48	4.11
Manufactura Zonas Francas	127.06	5.61	147.76	14.29	144.74	12.06	135.69	0.75
Construcción	163.04	11.90	186.64	13.71	190.57	10.12	211.50	13.21
Servicios	166.31	5.05	167.38	5.96	166.95	6.36	172.10	5.70
Energía y agua	127.45	5.97	140.11	6.73	150.83	5.73	146.15	4.05
Comercio	143.52	7.76	156.10	8.90	147.93	9.26	161.27	7.15
Hoteles, bares y restaurantes	175.07	5.79	159.12	4.60	153.65	6.74	160.19	5.65
Transporte y almacenamiento	177.49	6.13	183.10	7.74	180.23	6.26	187.37	4.97
Comunicaciones	180.45	9.29	174.71	8.09	192.23	15.55	197.69	15.97
Intermediación financiera, seguros y actividades conexas	239.37	6.43	220.82	7.37	226.95	9.05	227.40	5.71
Actividades inmobiliarias y de alquiler	147.75	3.74	149.05	3.64	150.58	3.60	152.06	3.78
Enseñanza	163.89	1.16	166.18	2.64	161.65	2.01	169.78	3.79
Enseñanza de mercado	131.04	0.09	126.71	1.43	125.43	2.52	126.08	2.64
Enseñanza no de mercado	207.04	1.81	213.18	3.38	210.83	1.69	217.62	4.49
Salud	189.85	8.65	191.74	8.94	194.43	9.35	197.49	7.77
Salud de mercado	223.34	15.28	225.24	13.04	227.11	13.26	234.37	9.02
Salud no de mercado	142.98	-2.66	144.63	1.96	146.28	2.68	150.34	5.53
Otras actividades de servicios de mercado	172.23	3.70	170.97	3.49	169.28	4.54	173.94	5.17
Administración Pública y Defensa; Seguridad Social de afiliación obligatoria y otros servicios	134.56	-2.55	143.96	4.15	143.00	4.25	146.23	5.22

Cuadro 14.3, continuación...

Incidencia por actividad económica ⁽²⁾	2018			
	Enero-Marzo	Abril-Junio	Julio-Septiembre	Octubre-Diciembre
	(%)			
Producto Interno Bruto	6.56	7.24	7.41	6.60
Valor agregado	5.35	6.08	6.18	5.58
Impuestos a la producción neta de subsidios	1.01	0.97	1.03	0.92
Agropecuario	0.35	0.35	0.40	0.33
Subsector agrícola	0.20	0.26	0.25	0.21
Ganadería, silvicultura y pesca	0.15	0.08	0.15	0.11
Industrias	2.04	2.20	1.99	1.86
Explotación de minas y canteras	0.08	-0.31	0.13	0.01
Manufactura local	0.55	0.71	0.45	0.47
Industrias de alimentos	0.31	0.20	0.11	0.06
Elaboración de bebidas y productos derivados del tabaco	0.06	0.06	0.06	0.09
Productos derivados de la refinación del petróleo; y químicos	0.07	0.10	0.05	0.16
Otras manufacturas	0.11	0.35	0.23	0.16
Manufactura en Zonas Francas	0.18	0.46	0.39	0.02
Construcción	1.17	1.34	0.99	1.29
Servicios	2.96	3.53	3.80	3.40
Energía y agua	0.13	0.15	0.13	0.09
Comercio	0.66	0.76	0.79	0.61
Hoteles, bares y restaurantes	0.46	0.36	0.53	0.45
Transporte y almacenamiento	0.51	0.64	0.52	0.41
Comunicaciones	0.10	0.09	0.17	0.17
Intermediación financiera, seguros y actividades conexas	0.30	0.34	0.42	0.26
Actividades inmobiliarias y de alquiler	0.30	0.30	0.29	0.31
Enseñanza	0.07	0.15	0.12	0.22
Enseñanza de mercado	0.00	0.03	0.06	0.06
Enseñanza no de mercado	0.07	0.12	0.06	0.16
Salud	0.28	0.29	0.30	0.25
Salud de mercado	0.31	0.26	0.27	0.18
Salud no de mercado	-0.03	0.02	0.03	0.07
Otras actividades de servicios de mercado	0.28	0.26	0.34	0.38
Administración Pública y Defensa; Seguridad Social de afiliación obligatoria y otros servicios	-0.12	0.20	0.20	0.25

Fuente: Informe de la Economía Dominicana, Banco Central de la República Dominicana (BCRD)

*: Cifras sujetas a rectificación

Nota: Año base 2007

2 : La no aditividad de los índices encadenados induce a que la suma de las incidencias de las actividades económicas no sea exactamente igual a la tasa de crecimiento del PIB para el período

Cuadro 14.4
República Dominicana
Producto Interno Bruto (PIB), índices de volumen encadenados acumulados por trimestres, según sector de origen, 2018*

Índice de volumen por actividad económica Sectores de origen	Enero-marzo		Enero-junio		Enero-septiembre		Enero-diciembre	
	Índice	Tc (%)	Índice	Tc (%)	Índice	Tc (%)	Índice	Tc (%)
Producto Interno Bruto (PIB)	166.80	6.56	170.07	6.91	170.16	7.07	172.23	6.95
Valor agregado	165.26	5.92	168.08	5.94	168.35	6.26	170.58	6.21
Impuestos a la producción neta de subsidios	183.58	13.46	183.04	13.19	185.52	13.35	188.80	13.06
Agropecuario	162.34	6.22	173.99	6.22	167.06	6.46	165.39	6.29
Subsector agrícola	183.87	5.24	208.92	6.09	191.45	6.15	183.75	6.01
Ganadería, silvicultura y pesca	129.16	8.26	130.30	6.44	132.95	7.12	138.59	6.90
Industrias	155.45	8.22	163.56	8.55	165.37	8.36	170.41	8.12
Explotación de Minas y Canteras	360.37	4.61	347.27	-6.20	355.87	-1.94	371.15	-1.32
Manufactura local	140.58	6.32	145.58	6.74	144.52	6.02	148.06	5.72
Industrias de alimentos	166.85	7.79	173.13	6.38	169.33	5.25	173.29	4.23
Elaboración de bebidas y productos derivados del tabaco	124.45	5.91	126.62	5.83	128.17	5.55	131.91	6.23
Productos derivados de la refinación del petróleo, y químicos	144.53	7.07	145.99	8.67	145.73	7.59	155.23	10.19
Otras manufacturas	118.05	2.84	123.63	5.93	124.70	5.89	126.15	5.42
Manufactura zonas francas	127.06	5.61	137.41	10.10	139.85	10.77	138.81	8.14
Construcción	163.04	11.90	174.84	12.86	180.08	11.88	187.94	12.25
Servicios	166.31	5.05	166.84	5.51	166.88	5.79	168.18	5.77
Energía y agua	127.45	5.97	133.78	6.36	139.46	6.14	141.14	5.59
Comercio	143.52	7.76	149.81	8.35	149.19	8.65	152.21	8.25
Hoteles, bares y restaurantes	175.07	5.79	167.09	5.22	162.61	5.70	162.01	5.68
Transporte y almacenamiento	177.49	6.13	180.30	6.94	180.28	6.71	182.05	6.26
Comunicaciones	180.45	9.29	177.58	8.70	182.46	11.01	186.27	12.28
Intermediación financiera, seguros y actividades conexas	239.37	6.43	230.09	6.88	229.05	7.59	228.63	7.12
Actividades inmobiliarias y de alquiler	147.75	3.74	148.40	3.69	149.13	3.66	149.86	3.69
Enseñanza	163.89	1.16	165.03	1.90	163.90	1.93	165.37	2.40
Enseñanza de mercado	131.04	0.09	128.87	0.74	127.73	1.32	127.31	1.64
Enseñanza no de mercado	207.04	1.81	210.11	2.60	210.35	2.30	212.17	2.85
Salud	189.85	8.65	190.79	8.79	192.01	8.98	193.38	8.67
Salud de mercado	223.34	15.28	224.29	14.14	225.23	13.84	227.51	12.56
Salud no de mercado	142.98	-2.66	143.80	-0.39	144.63	0.62	146.06	1.84
Otras actividades de servicios de mercado	172.23	3.70	171.60	3.60	170.83	3.91	171.60	4.23
Administración Pública y Defensa; Seguridad Social de afiliación obligatoria y otros servicios	134.56	-2.55	139.26	0.80	140.51	1.95	141.94	2.77

Cuadro 14.4, continuación...

Incidencia por actividad económica ⁽²⁾ Sectores de origen	Enero-marzo	Abril-junio	Julio-septiembre	Octubre-diciembre
	(%)			
Producto Interno Bruto (PIB)	6.56	6.91	7.07	6.95
Valor agregado	5.35	5.72	5.87	5.79
Impuestos a la producción neta de subsidios	1.01	0.99	1.00	0.98
Agropecuario	0.35	0.35	0.37	0.36
Subsector agrícola	0.20	0.24	0.24	0.23
Ganadería, silvicultura y pesca	0.15	0.11	0.13	0.12
Industrias	2.04	2.12	2.08	2.02
Explotación de minas y canteras	0.08	-0.12	-0.03	-0.03
Manufactura local	0.55	0.63	0.57	0.54
Industrias de alimentos	0.31	0.25	0.21	0.17
Elaboración de bebidas y productos derivados del tabaco	0.06	0.06	0.06	0.07
Fabricación de productos de la refinación de petróleo y químicos	0.07	0.08	0.07	0.10
Otras manufacturas	0.11	0.23	0.23	0.21
Manufactura zonas francas	0.18	0.33	0.35	0.26
Construcción	1.17	1.26	1.16	1.20
Servicios	2.96	3.25	3.43	3.41
Energía y agua	0.13	0.14	0.14	0.12
Comercio	0.66	0.71	0.74	0.70
Hoteles, bares y restaurantes	0.46	0.41	0.45	0.45
Transporte y almacenamiento	0.51	0.57	0.55	0.52
Comunicaciones	0.10	0.09	0.12	0.13
Intermediación financiera, seguros y actividades conexas	0.30	0.32	0.35	0.33
Actividades inmobiliarias y de alquiler	0.30	0.30	0.30	0.30
Enseñanza	0.07	0.11	0.11	0.14
Enseñanza de mercado	0.00	0.02	0.03	0.04
Enseñanza no de mercado	0.07	0.09	0.08	0.10
Salud	0.28	0.28	0.29	0.28
Salud de mercado	0.31	0.29	0.28	0.25
Salud no de mercado	-0.03	0.00	0.01	0.02
Otras actividades de servicios de mercado	0.28	0.27	0.29	0.31
Administración Pública y Defensa; Seguridad Social de afiliación obligatoria y otros servicios	-0.12	0.04	0.09	0.13

Fuente: Informe de la Economía Dominicana, Banco Central de la República Dominicana (BCRD)

*: Cifras sujetas a rectificación

Nota: Año base 2007

2 : La no aditividad de los índices encadenados induce a que la suma de las incidencias de las actividades económicas no sea exactamente igual a la tasa de crecimiento del PIB para el período

Cuadro 14.5
República Dominicana
Producto Interno Bruto (PIB), según enfoque del gasto a precios corrientes, por trimestre y componente, 2018*
(en RD\$)

Componentes	Enero-marzo		Abril-junio		Julio-septiembre		Octubre-diciembre	
	Valores	(%)	Valores	(%)	Valores	(%)	Valores	(%)
(=) Producto Interno Bruto	954,810.35	100.00	1,016,537.48	100.00	985,746.67	100.00	1,067,997.88	100.00
(+) Consumo final	758,500.36	79.44	822,665.48	80.93	790,693.81	80.21	868,295.47	81.30
Consumo privado	642,196.01	67.26	698,127.36	68.68	667,879.44	67.75	735,335.94	68.85
Consumo público	116,304.36	12.18	124,538.12	12.25	122,814.37	12.46	132,959.53	12.45
(+) Formación bruta de capital	218,226.67	22.86	238,109.85	23.42	254,109.32	25.78	270,028.18	25.28
Formación bruta de capital fijo	204,904.02	21.46	243,794.61	23.98	245,111.77	24.87	278,377.96	26.07
Variación de existencias	13,322.65	1.40	-5,684.76	-0.56	8,997.55	0.91	-8,349.77	-0.78
(+) Exportaciones	245,235.46	25.68	253,088.05	24.90	247,842.36	25.14	263,878.63	24.71
(-) Importaciones	267,152.14	27.98	297,325.90	29.25	306,898.82	31.13	334,204.40	31.29

Fuente: Informe de la Economía Dominicana, Banco Central de la República Dominicana (BCRD)

Nota: Año base 2007

*: Cifras sujetas a rectificación

#: Ponderación por componente

Cuadro 14.6
República Dominicana
Producto Interno Bruto (PIB) según enfoque del gasto por trimestres acumulados y componente, 2018*
(en millones RD\$)

Componentes	2017							
	Enero-Marzo		Enero-junio		Enero-septiembre		Enero-diciembre	
	Valores	(%)	Valores	(%)	Valores	(%)	Valores	(%)
(=) Producto interno bruto	954,810.35	100.00	1,971,347.82	100.00	2,957,094.50	100.00	4,025,092.38	100.00
(+) Consumo final	758,500.36	79.44	1,581,165.84	80.21	2,371,859.65	80.21	3,240,155.12	80.50
Consumo privado	642,196.01	67.26	1,340,323.37	67.99	2,008,202.81	67.91	2,743,538.75	68.16
Consumo público	116,304.36	12.18	240,842.48	12.22	363,656.84	12.30	496,616.37	12.34
(+) Formación bruta de capital	218,226.67	22.86	456,336.52	23.15	710,445.84	24.03	980,474.03	24.36
Formación bruta de capital fijo	204,904.02	21.46	448,698.63	22.76	693,810.40	23.46	972,188.36	24.15
Variación de existencias	13,322.65	1.40	7,637.89	0.39	16,635.44	0.56	8,285.67	0.21
(+) Exportaciones	245,235.46	25.68	498,323.50	25.28	746,165.87	25.23	1,010,044.49	25.09
(-) Importaciones	267,152.14	27.98	564,478.04	28.63	871,376.86	29.47	1,205,581.26	29.95

Fuente: Informe de la Economía Dominicana, Banco Central de la República Dominicana (BCRD)

Nota: Año base 2007

*: Cifras sujetas a rectificación

#: Ponderación por componente

Cuadro 14.7
República Dominicana
Producto Interno Bruto (PIB), índices de volumen encadenados según gasto, por trimestres y componente, 2018*

Componentes	Enero-marzo		Abril-junio		Julio-septiembre		Octubre-diciembre	
	Índice	Tc (%)	Índice	Tc (%)	Índice	Tc (%)	Índice	Tc (%)
Producto Interno Bruto	166.80	6.56	170.07	6.91	170.16	7.07	172.23	6.95
Consumo Final	153.35	4.33	158.90	4.89	159.13	5.08	162.08	4.90
Consumo privado	153.76	5.32	159.21	5.51	159.26	5.64	161.81	5.30
Consumo público	151.35	-0.80	157.27	1.44	158.61	1.99	163.73	2.80
Formación bruta de capital ⁽²⁾								
Formación bruta de capital fijo	151.16	11.83	161.31	13.03	166.43	12.61	173.41	13.25
Variación de existencias ⁽²⁾								
Exportaciones	162.52	5.05	163.96	5.82	163.34	7.24	163.39	6.68
Importaciones	133.09	5.79	137.58	7.53	140.35	8.78	142.51	8.43

Incidencia por componente (%)	Enero-marzo	Abril-junio	Julio-septiembre	Octubre-diciembre
	(%)			
Producto Interno Bruto	6.56	6.91	7.07	6.95
Consumo final	3.54	4.01	4.15	4.01
Consumo privado	3.64	3.84	3.91	3.67
Consumo público	-0.10	0.17	0.24	0.34
Formación bruta de capital	3.30	3.49	3.55	3.65
Formación bruta de capital fijo	2.37	2.71	2.70	2.90
Variación de existencias	0.93	0.78	0.86	0.75
Exportaciones	1.31	1.49	1.83	1.66
Importaciones	-1.59	-2.08	-2.46	-2.37

Fuente: Informe de la Economía Dominicana, Banco Central de la República Dominicana (BCRD)

Nota: Año base 2007

*: Cifras sujetas a rectificación

²: La variación de existencias es la variable residual en la estimación del PIB según enfoque del gasto, y su resultado cambia de signo frecuentemente por lo que se dificulta la interpretación de la tasa de crecimiento del índice encadenado de este componente. El análisis del comportamiento de esta variable se realiza a través de la contribución a la variación porcentual en el agregado al que pertenece; es decir, la incidencia en el crecimiento del PIB expresada en puntos porcentuales. Únicamente se divulgan las tasas de crecimiento para la formación bruta de capital fijo

Cuadro 14.8
República Dominicana
Producto Interno Bruto (PIB), índices de volumen encadenados según enfoque del gasto acumulados por trimestres, según componente, 2018*

Componente	Enero-marzo		Enero-junio		Enero-septiembre		Enero-diciembre	
	Valores	Tc (%)	Valores	Tc (%)	Valores	Tc (%)	Valores	Tc (%)
Producto interno bruto	166.80	6.56	170.07	6.91	170.16	7.07	172.23	6.95
Consumo final	153.35	4.33	158.90	4.89	159.13	5.08	162.08	4.90
Consumo privado	153.76	5.32	159.21	5.51	159.26	5.64	161.81	5.30
Consumo público	151.35	-0.80	157.27	1.44	158.61	1.99	163.73	2.80
Formación bruta de capital ⁽²⁾								
Formación bruta de capital fijo	151.16	11.83	161.31	13.03	166.43	12.61	173.41	13.25
Variación de existencias ⁽²⁾								
Exportaciones	162.52	5.05	163.96	5.82	163.34	7.24	163.39	6.68
Importaciones	133.09	5.79	137.58	7.53	140.35	8.78	142.51	8.43

Incidencia por componente (%)	2018*			
	Enero-marzo	Abril-junio	Julio-septiembre	Octubre-diciembre
	(%)			
Producto interno bruto	6.56	6.91	7.07	6.95
Consumo final	3.54	4.01	4.15	4.01
Consumo privado	3.64	3.84	3.91	3.67
Consumo público	-0.10	0.17	0.24	0.34
Formación bruta de capital ⁽²⁾	3.30	3.49	3.55	3.65
Formación bruta de capital fijo	2.37	2.71	2.70	2.90
Variación de existencias ⁽²⁾	0.93	0.78	0.86	0.75
Exportaciones	1.31	1.49	1.83	1.66
Importaciones	-1.59	-2.08	-2.46	-2.37

Fuente: Informe de la Economía Dominicana, Banco Central de la República Dominicana (BCRD)

Nota: Año base 2007

*: Cifras sujetas a rectificación

2: La variación de existencias es la variable residual en la estimación del (PIB) por el enfoque del gasto y su resultado cambia de signo frecuentemente, por lo que se dificulta la interpretación de la tasa de crecimiento del índice encadenado de este componente. El análisis del comportamiento de esta variable se realiza a través de la contribución a la variación porcentual en el agregado al que pertenece, es decir, la incidencia en el crecimiento del (PIB) expresada en puntos porcentuales. Únicamente se divulgan las tasas de crecimiento para la formación bruta de capital fijo

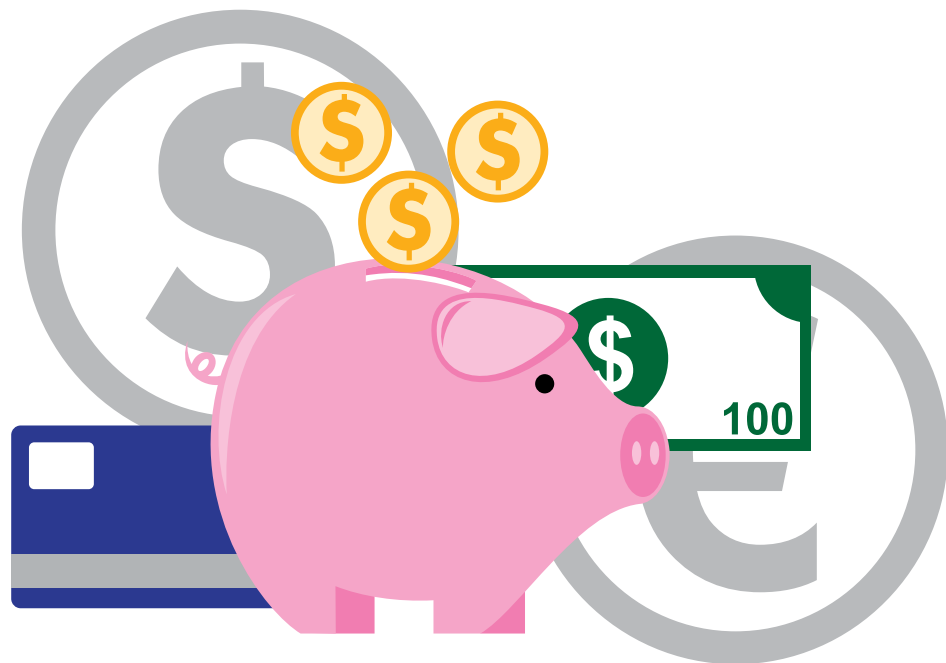

15 Índice de precios y costos

Estadísticas Económicas 2019

Cuadro 15.1
República Dominicana
Índice de Precios al Consumidor (IPC), según mes, 2018
Índice base diciembre 2010=100

Mes	Índice general	Variación mensual ¹ (%)	Variación acumulada ² (%)	Variación doce meses ³ (%)	Promedio doce meses (%)
Enero	128.51	0.29	0.29	3.86	3.41
Febrero	128.37	-0.11	0.18	3.32	3.41
Marzo	128.85	0.37	0.55	3.91	3.47
Abril	129.36	0.40	0.95	4.05	3.51
Mayo	129.70	0.26	1.22	4.47	3.63
Junio	129.97	0.21	1.43	4.63	3.80
Julio	129.95	-0.02	1.41	4.43	3.96
Agosto	129.99	0.03	1.44	3.87	4.01
Septiembre	130.09	0.08	1.52	3.29	3.97
Octubre	130.38	0.22	1.75	3.52	3.97
Noviembre	129.92	-0.35	1.39	2.37	3.82
Diciembre	129.64	-0.22	1.17	1.17	3.56

Fuente: Registros administrativos, Sección de precios, Departamento de Cuentas Nacionales y Estadísticas Económicas, Banco Central de la República Dominicana (BCRD)

Notas:

¹ Cambio porcentual del índice en el mes de referencia respecto al índice del mes anterior al de referencia

² Cambio porcentual del índice en el mes de referencia respecto al índice del mes de diciembre del año anterior

³ Cambio porcentual del índice en el mes de referencia respecto al índice del mismo mes del año anterior

Cuadro 15.2
República Dominicana
Índice de Precios al Consumidor (IPC) según grupo de bienes y servicios, según mes, 2018
Índice base diciembre 2010=100

Mes	Índice general	Alimentos y bebidas no alcohólicas		Bebidas alcohólicas y tabaco		Prendas de vestir y calzado		Vivienda		Muebles y accesorios		Salud	
		Índice	Variación (%)	Índice	Variación (%)	Índice	Variación (%)	Índice	Variación (%)	Índice	Variación (%)	Índice	Variación (%)
Enero	128.43	141.74	0.50	160.71	0.24	86.42	-0.74	122.20	-0.01	117.76	0.14	133.41	0.55
Febrero	128.11	140.83	-0.64	162.44	1.08	86.17	-0.29	121.43	-0.63	117.88	0.10	133.94	0.40
Marzo	126.88	141.77	0.67	163.81	0.84	85.87	-0.35	121.46	0.02	118.10	0.19	134.40	0.34
Abril	125.61	142.05	0.20	164.45	0.39	85.81	-0.07	121.64	0.15	118.38	0.24	134.75	0.26
Mayo	125.43	141.69	-0.25	164.89	0.27	85.92	0.13	123.06	1.17	118.59	0.18	135.04	0.22
Junio	127.09	142.17	0.34	165.26	0.22	85.82	-0.12	123.21	0.12	118.83	0.20	135.40	0.27
Julio	128.49	141.34	-0.58	165.42	0.10	85.15	-0.43	123.76	0.45	118.98	0.13	135.67	0.20
Agosto	130.48	140.21	-0.80	165.45	0.02	84.73	-0.49	124.36	0.48	119.12	0.12	135.92	0.18
Septiembre	132.73	139.06	-0.82	165.75	0.18	84.69	-0.05	125.43	0.86	119.29	0.14	136.20	0.21
Octubre	135.86	139.85	0.57	165.96	0.13	83.83	-1.02	125.40	-0.02	119.68	0.33	136.45	0.18
Noviembre	136.26	140.06	0.15	166.10	0.08	84.07	0.29	122.90	-1.99	119.85	0.14	136.61	0.12
Diciembre	136.95	140.99	0.66	166.18	0.05	83.87	-0.24	121.12	-1.45	120.08	0.19	136.91	0.22

Cuadro 15.2, continuación

Mes	Transporte		Comunicaciones		Recreación y cultura		Educación		Hoteles, bares y restaurantes*		Bienes y servicios diversos	
	Índice	Variación (%)	Índice	Variación (%)	Índice	Variación (%)	Índice	Variación (%)	Índice	Variación (%)	Índice	Variación (%)
Enero	124.41	0.11	111.45	0.00	112.24	1.11	163.38	0.54	126.83	0.22	125.44	0.30
Febrero	124.75	0.27	111.45	0.00	112.63	0.35	163.38	0.00	127.11	0.22	125.64	0.16
Marzo	125.47	0.58	111.45	0.00	112.89	0.23	163.59	0.13	127.27	0.13	125.97	0.26
Abril	127.21	1.39	111.46	0.01	112.75	-0.12	163.59	0.00	127.64	0.29	126.29	0.25
Mayo	128.31	0.86	111.46	0.00	112.26	-0.43	163.83	0.15	127.86	0.17	126.61	0.25
Junio	128.72	0.32	111.46	0.00	112.09	-0.15	163.83	0.00	128.04	0.14	126.86	0.20
Julio	129.11	0.30	111.61	0.13	112.58	0.44	163.83	0.00	128.19	0.12	127.02	0.13
Agosto	129.57	0.36	111.61	0.00	112.93	0.31	167.17	2.04	128.38	0.15	127.19	0.13
Septiembre	130.37	0.62	111.61	0.00	112.65	-0.25	169.27	1.26	128.48	0.08	127.39	0.16
Octubre	130.66	0.22	111.61	0.00	112.80	0.13	169.28	0.01	128.67	0.15	127.57	0.14
Noviembre	129.11	-1.19	111.77	0.14	112.30	-0.44	169.28	0.00	128.85	0.14	127.82	0.20
Diciembre	126.79	-1.80	111.77	0.00	112.80	0.45	169.28	0.00	129.12	0.21	128.44	0.49

Fuente: Registros administrativos, Sección de precios, Departamento de Cuentas Nacionales y Estadísticas Económicas, Banco Central de la República Dominicana (BCRD)

Notas:

Variación (%) = $(IPC_t - IPC_{t-1}) / IPC_{t-1} * 100$; donde IPC_t es el índice del mes de referencia y IPC_{t-1} , es el índice del mes anterior al mes de referencia.

Cuadro 15.3

República Dominicana

Índice de Precio al Consumidor (IPC) por regiones geográficas, según mes, 2018

Índice base diciembre 2010=100

Mes	Región Ozama ¹		Región Norte o Cibao		Región Este		Región Sur	
	Índice	Tasa de inflación	Índice	Tasa de inflación	Índice	Tasa de inflación	Índice	Tasa de inflación
Enero	126.09	0.16	129.72	0.32	129.34	0.51	132.67	0.39
Febrero	126.09	0.00	129.31	-0.32	129.36	0.02	132.72	0.04
Marzo	126.59	0.40	129.79	0.37	129.74	0.29	133.21	0.37
Abril	127.02	0.34	130.30	0.39	130.63	0.69	133.62	0.31
Mayo	127.30	0.22	130.74	0.34	131.02	0.30	133.86	0.18
Junio	127.43	0.10	131.13	0.30	131.28	0.20	134.29	0.32
Julio	127.36	-0.05	131.14	0.01	131.37	0.07	134.31	0.01
Agosto	127.41	0.04	131.16	0.02	131.61	0.18	134.18	-0.10
Septiembre	127.57	0.13	131.29	0.10	131.43	-0.14	134.24	0.04
Octubre	127.79	0.17	131.49	0.15	131.84	0.31	134.87	0.47
Noviembre	127.37	-0.33	130.98	-0.39	131.46	-0.29	134.35	-0.39
Diciembre	127.11	-0.20	130.69	-0.22	131.15	-0.24	134.08	-0.20

Fuente: Registros administrativos, Sección de precios, Departamento de Cuentas Nacionales y Estadísticas Económicas, Banco Central de la República Dominicana (BCRD)

Notas:

¹ Comprende el Distrito Nacional y la provincia de Santo Domingo

Tasa de inflación = $(IPC_t - IPC_{t-1}) / IPC_{t-1}$; donde IPC_t es el índice del mes de referencia y IPC_{t-1} , es el índice del mes anterior al mes de referencia.

Cuadro 15.4
República Dominicana
Índice de Precio al Consumidor (IPC) por quintiles de ingresos, según mes, 2018
Índice base diciembre 2010=100

Mes	Quintil I		Quintil II		Quintil III		Quintil IV		Quintil V	
	Índice	Tasa de inflación	Índice	Tasa de inflación	Índice	Tasa de inflación	Índice	Tasa de inflación	Índice	Tasa de inflación
Enero	132.19	0.24	130.73	0.17	129.75	0.20	128.77	0.26	126.14	0.40
Febrero	131.80	-0.30	130.45	-0.21	129.53	-0.17	128.64	-0.10	126.15	0.01
Marzo	132.44	0.49	131.03	0.44	130.05	0.40	129.11	0.37	126.55	0.32
Abril	132.80	0.27	131.41	0.29	130.49	0.34	129.60	0.38	127.16	0.48
Mayo	132.96	0.12	131.66	0.19	130.81	0.25	129.96	0.28	127.58	0.33
Junio	133.34	0.29	132.03	0.28	131.13	0.24	130.21	0.19	127.77	0.15
Julio	133.07	-0.20	131.88	-0.11	131.04	-0.07	130.21	0.00	127.89	0.09
Agosto	132.69	-0.29	131.63	-0.19	130.94	-0.08	130.26	0.04	128.18	0.23
Septiembre	132.35	-0.26	131.45	-0.14	130.92	-0.02	130.37	0.08	128.54	0.28
Octubre	132.80	0.34	131.85	0.30	131.26	0.26	130.65	0.21	128.73	0.15
Noviembre	132.58	-0.17	131.61	-0.18	130.91	-0.27	130.19	-0.35	128.07	-0.51
Diciembre	132.77	0.14	131.70	0.07	130.83	-0.06	129.93	-0.20	127.46	-0.48

Fuente: Registros administrativos, Sección de precios, Departamento de Cuentas Nacionales y Estadísticas Económicas, Banco Central de la República Dominicana (BCRD)

Notas:

Tasa de inflación = $(IPC_t - IPC_{t-1}) / IPC_{t-1}$; donde IPC_t es el índice del mes de referencia y IPC_{t-1} , es el índice del mes anterior al mes de referencia.

Cuadro 15.5
República Dominicana
Índice de Precios al Consumidor (IPC) subyacente, según mes, 2018
Índice base diciembre 2010=100

Mes	Índice	Tasa de inflación
Enero	125.00	0.32
Febrero	125.30	0.24
Marzo	125.58	0.22
Abril	125.90	0.25
Mayo	126.05	0.12
Junio	126.26	0.17
Julio	126.40	0.11
Agosto	126.76	0.28
Septiembre	127.06	0.24
Octubre	127.23	0.13
Noviembre	127.43	0.16
Diciembre	127.68	0.20

Fuente: Registros administrativos, Sección de precios, Departamento de Cuentas Nacionales y Estadísticas Económicas, Banco Central de la República Dominicana (BCRD)

Notas:

Tasa de inflación = $(IPC_t - IPC_{t-1}) / IPC_{t-1}$; donde IPC_t es el índice del mes de referencia y IPC_{t-1} , es el índice del mes anterior al mes de referencia.

Cuadro 15.6
República Dominicana
Índice de Precios al Consumidor (IPC), transables y no transables, según mes, 2018
Índice base diciembre 2010=100

Mes	Índice general	Bienes transables		Bienes no transables	
		Índice	Variación (%)	Índice	Variación (%)
Enero	128.51	128.79	0.16	128.21	0.42
Febrero	128.37	128.48	-0.24	128.26	0.04
Marzo	128.85	129.12	0.50	128.56	0.23
Abril	129.36	129.80	0.53	128.89	0.26
Mayo	129.70	130.48	0.52	128.87	-0.02
Junio	129.97	130.64	0.12	129.25	0.29
Julio	129.95	130.45	-0.15	129.42	0.13
Agosto	129.99	130.13	-0.25	129.85	0.33
Septiembre	130.09	130.45	0.25	129.70	-0.12
Octubre	130.38	130.57	0.09	130.18	0.37
Noviembre	129.92	129.48	-0.83	130.39	0.16
Diciembre	129.64	128.36	-0.86	131.01	0.48

Fuente: Registros administrativos, Sección de precios, Departamento de Cuentas Nacionales y Estadísticas Económicas, Banco Central de la República Dominicana (BCRD)

Notas:

Variación (%) = $(IPC\ t - IPC\ t-1) / IPC\ t-1 * 100$; donde IPC t es el índice del mes de referencia y IPC t-1, es el índice del mes anterior al mes de referencia.

Cuadro 15.7
República Dominicana
Índice de Costos Directos de la Construcción de Viviendas (ICDV), según mes, 2018
Índice base octubre 2009=100

Mes	Índice general	Variación mensual ¹ (%)	Variación acumulada ² (%)	Variación doce meses ³ (%)
Enero	135.70	0.20%	0.20%	6.41%
Febrero	137.07	1.33%	1.53%	6.75%
Marzo	137.44	0.94%	2.49%	7.46%
Abril	138.06	0.78%	3.28%	7.81%
Mayo	138.92	0.42%	3.72%	7.59%
Junio	137.93	1.16%	5.30%	10.34%
Julio	138.82	1.09%	6.22%	10.27%
Agosto	139.42	0.61%	6.86%	10.46%
Septiembre	140.00	0.17%	7.05%	10.19%
Octubre	141.22	0.19%	7.24%	9.43%
Noviembre	141.18	0.88%	8.19%	10.43%
Diciembre	144.11	0.83%	9.09%	9.09%

Fuente: Encuesta de precios, Índice de Costos Directos de la Construcción de Viviendas (ICDV), Oficina Nacional de Estadística

Notas:

¹ Cambio porcentual del índice en el mes de referencia respecto al índice del mes anterior al de referencia

² Cambio porcentual del índice en el mes de referencia respecto al índice del mes de diciembre del año anterior

³ Cambio porcentual del índice en el mes de referencia respecto al índice del mismo mes del año anterior

Cuadro 15.8
República Dominicana
Índice de Costos Directos de la Construcción de Viviendas (ICDV), según tipo de vivienda y mes, 2018
Índice base octubre 2009=100

Mes	Índice general	Vivienda unifamiliar, un nivel		Vivienda unifamiliar, dos niveles		Vivienda multifamiliar, cuatro niveles		Vivienda multifamiliar, ocho niveles o más	
		Índice	Variación (%)	Índice	Variación (%)	Índice	Variación (%)	Índice	Variación (%)
Enero	124.74	144.89	0.25%	144.17	0.14%	143.64	0.11%	144.89	0.31%
Febrero	124.69	147.14	1.55%	145.72	1.08%	145.88	1.56%	146.53	1.13%
Marzo	124.38	148.63	1.01%	146.96	0.85%	147.40	1.04%	147.77	0.84%
Abril	124.52	149.54	0.61%	148.14	0.80%	148.72	0.89%	148.95	0.80%
Mayo	123.38	150.46	0.62%	148.81	0.45%	149.03	0.21%	149.55	0.40%
Junio	123.44	152.20	1.16%	150.78	1.32%	150.80	1.19%	151.89	1.57%
Julio	123.65	155.42	2.12%	152.68	1.26%	151.75	0.63%	152.44	0.36%
Agosto	123.06	155.51	0.06%	153.78	0.72%	152.71	0.63%	154.00	1.02%
Septiembre	123.69	155.41	-0.07%	154.01	0.15%	153.11	0.27%	154.51	0.33%
Octubre	122.93	155.56	0.10%	154.50	0.32%	153.52	0.26%	154.61	0.06%
Noviembre	123.37	157.43	1.20%	155.80	0.84%	154.96	0.94%	155.43	0.53%
Diciembre	123.54	158.66	0.78%	157.17	0.88%	156.00	0.67%	156.98	1.00%

Fuente: Encuesta de precios, Índice de Costos Directos de la Construcción de Viviendas (ICDV), Oficina Nacional de Estadística

Notas:

Variación (%) = $(ICDV_t - ICDV_{t-1}) / ICDV_{t-1} * 100$; donde ICDV t es el índice del mes de referencia y ICDV t-1, es el índice del mes anterior al mes de referencia.

Cuadro 15.9
República Dominicana
Índice de Costos Directos de la Construcción de Viviendas (ICDV), por subgrupos de costos, según mes, 2018
Índice base octubre 2009=100

Subgrupo de costo	Enero	Febrero	Marzo	Abril	Mayo	Junio	Julio	Agosto	Septiembre	Octubre	Noviembre	Diciembre
Herramientas	121.75	121.70	121.78	121.79	121.71	120.95	120.60	121.60	121.67	122.13	123.09	123.37
Mano de obra aceros	152.09	152.09	152.09	152.09	152.09	173.38	173.38	173.38	173.38	173.38	173.38	173.38
Mano de obra albañilería	181.81	181.81	181.81	181.81	181.81	181.81	181.81	181.81	181.81	181.81	181.81	181.81
Mano de obra carpintería	156.08	156.08	156.08	156.08	156.08	181.05	181.05	181.05	181.05	181.05	181.05	181.05
Mano de obra eléctrica	154.74	176.40	176.40	176.40	176.40	176.40	176.40	176.40	176.40	176.40	176.40	176.40
Mano de obra excavación	154.77	154.77	154.77	154.77	154.77	154.77	178.11	178.11	178.11	178.11	178.11	178.11
Mano de obra instalación hidrosanitaria	154.75	176.39	176.39	176.39	176.39	176.39	176.39	176.39	176.39	176.39	176.39	176.39
Mano de obra jornaleros	154.77	154.77	154.77	154.77	154.77	154.77	178.11	178.11	178.11	178.11	178.11	178.11
Mano de obra pintura	154.70	154.70	154.70	154.70	154.70	177.92	177.92	177.92	177.92	177.92	177.92	177.92
Maquinarias	150.96	151.72	151.92	162.22	162.25	162.27	162.50	162.70	162.83	163.05	163.27	154.77
Alambres, clavos, zinc y otros	138.99	143.99	146.72	149.52	154.55	152.47	150.38	157.78	156.99	170.66	173.53	185.97
Aceros	150.89	152.24	152.98	154.17	154.01	170.25	169.90	170.19	170.13	170.29	170.36	172.20
Agregados	136.59	136.59	145.16	145.16	142.56	141.31	141.60	142.20	137.43	137.43	145.72	145.72
Bloques y otros	98.84	99.09	98.84	98.84	98.72	99.78	104.68	104.30	104.21	104.35	105.51	105.51
Bovedillas	172.20	173.67	174.95	180.72	180.80	186.76	194.91	195.47	195.84	199.60	200.24	200.53
Combustibles	150.46	148.93	149.53	157.78	161.04	159.51	158.74	159.71	165.18	164.56	160.19	145.34
Accesorios eléctricos	136.46	140.42	140.10	140.39	147.94	146.93	149.51	150.88	150.88	150.02	150.02	148.28
Equipos eléctricos	159.80	160.23	160.46	159.15	159.15	158.13	158.17	158.64	158.67	158.67	158.67	157.35
Alambres eléctricos	151.76	153.66	153.40	156.20	162.70	163.22	165.30	163.27	163.27	165.59	166.39	167.11
Ascensor	149.10	150.02	152.39	152.71	150.24	149.44	149.98	149.74	150.57	150.09	149.94	150.23
Generadores eléctricos	172.97	174.44	175.73	176.39	170.74	170.79	171.37	171.86	172.19	172.73	173.28	173.53
Misceláneos eléctricos	78.14	72.94	73.54	73.59	72.88	72.88	75.87	81.98	83.02	82.15	82.15	87.01
Módulos, contadores y breakers	194.24	193.72	194.79	197.64	198.74	198.50	217.40	218.15	218.04	216.13	217.97	222.87
Hormigones	129.37	129.37	129.37	129.69	129.69	129.69	130.64	139.29	139.29	141.67	145.02	145.02
Equipos y aparatos instalaciones hidrosanitarias	140.02	141.87	146.49	146.23	147.55	148.90	149.01	147.03	146.75	146.84	147.07	135.52
Madera	156.09	156.80	158.34	160.15	168.21	170.77	170.77	171.94	171.94	168.61	169.69	177.62
Piedras naturales y marmolite	143.09	143.27	143.42	144.26	144.27	144.28	143.59	143.65	143.69	143.76	143.83	143.86
Pintura	159.47	159.48	159.57	159.31	159.69	176.47	176.47	176.85	177.47	179.29	179.42	180.51
Pisos y cerámicas	133.39	133.39	133.39	133.39	133.39	133.39	134.30	134.30	135.88	134.29	135.34	141.10
Tuberías y piezas PVC	92.63	111.66	119.92	119.84	118.84	118.84	118.84	119.77	119.90	120.17	119.88	118.26
Cementos y pegamentos	116.21	115.37	119.59	121.98	121.98	121.93	126.60	126.81	126.81	126.52	129.71	131.25
Subcontrato para labores de terminaciones	152.08	152.08	152.08	152.08	150.85	149.54	149.54	149.76	149.76	150.66	150.66	150.66
Subcontrato para bote de desperdicios	147.11	147.11	147.11	147.11	147.06	147.06	147.06	154.98	141.70	141.70	154.98	154.98
Subcontrato para labores de ebanistería	130.71	130.55	131.06	131.66	135.46	137.06	135.67	135.67	137.20	138.49	137.94	137.94
Subcontrato para labores de herrería	116.92	118.11	116.92	120.93	122.75	122.75	122.75	125.12	128.08	125.12	136.97	136.97
Subcontrato para labores de terminaciones en aluminio y vidrio	188.87	189.16	190.19	188.55	188.05	188.09	188.48	186.78	186.90	187.13	187.28	187.36

Fuente: Encuesta de precios, Índice de Costos Directos de la Construcción de Viviendas (ICDV), Oficina Nacional de Estadística

Cuadro 15.10
República Dominicana
Variación porcentual mensual del Índice de Costos Directos de la Construcción de Viviendas (ICDV), por subgrupos de costos, según mes, 2018
Índice base Octubre 2009 = 100

Subgrupos, por costos	Enero	Febrero	Marzo	Abril	Mayo	Junio	Julio	Agosto	Septiembre	Octubre	Noviembre	Diciembre
Herramientas	4.20%	4.16%	4.23%	4.24%	4.16%	3.53%	3.23%	4.08%	4.15%	4.56%	5.38%	4.72%
Mano de obra aceros	0.00%	0.00%	0.00%	0.00%	0.00%	14.00%	14.00%	14.00%	14.00%	14.00%	14.00%	10.50%
Mano de obra albañilería	0.00%	0.00%	0.00%	0.00%	0.00%	0.00%	0.00%	0.00%	0.00%	0.00%	0.00%	0.00%
Mano de obra carpintería	0.00%	0.00%	0.00%	0.00%	0.00%	16.00%	16.00%	16.00%	16.00%	16.00%	16.00%	12.00%
Mano de obra eléctrica	0.00%	14.00%	14.00%	14.00%	14.00%	14.00%	14.00%	14.00%	14.00%	14.00%	14.00%	10.50%
Mano de obra excavación	0.00%	0.00%	0.00%	0.00%	0.00%	0.00%	15.08%	15.08%	15.08%	15.08%	15.08%	10.05%
Mano de obra instalación hidrosanitaria	0.00%	13.99%	13.99%	13.99%	13.99%	13.99%	13.99%	13.99%	13.99%	13.99%	13.99%	10.49%
Mano de obra jornaleros	0.00%	0.00%	0.00%	0.00%	0.00%	0.00%	15.08%	15.08%	15.08%	15.08%	15.08%	11.31%
Mano de obra pintura	0.00%	0.00%	0.00%	0.00%	0.00%	15.01%	15.01%	15.01%	15.01%	15.01%	15.01%	11.26%
Maquinarias	-1.29%	-0.79%	-0.65%	6.37%	6.39%	6.40%	6.55%	6.68%	6.77%	6.91%	7.06%	6.74%
Alambres, clavos, zinc y otros	0.98%	4.60%	6.58%	8.59%	12.30%	10.78%	9.26%	14.60%	14.03%	23.93%	26.02%	27.67%
Aceros	-1.99%	1.92%	3.03%	6.10%	5.73%	6.73%	5.68%	5.59%	5.55%	5.93%	5.98%	9.58%
Agregados	0.00%	0.00%	6.29%	6.29%	4.38%	3.47%	3.68%	4.12%	0.62%	0.62%	6.67%	4.69%
Bloques y otros	-0.85%	-0.60%	-0.85%	-0.85%	-0.96%	0.10%	5.04%	4.64%	4.55%	4.70%	5.87%	4.25%
Bovedillas	0.47%	1.32%	2.07%	5.44%	5.48%	8.96%	13.72%	14.04%	14.26%	16.45%	16.83%	8.57%
Combustibles	4.20%	3.10%	3.51%	9.26%	11.51%	10.47%	9.92%	10.60%	14.44%	14.02%	11.08%	-1.41%
Accesorios eléctricos	0.16%	3.83%	3.53%	3.80%	8.98%	8.29%	10.68%	11.70%	11.70%	10.91%	10.91%	5.18%
Equipos eléctricos	3.12%	3.39%	3.54%	2.58%	2.58%	1.93%	1.92%	2.21%	2.23%	2.23%	2.23%	0.87%
Alambres eléctricos	0.00%	1.24%	1.04%	3.14%	7.27%	7.69%	9.25%	7.96%	7.96%	9.44%	9.94%	8.54%
Ascensor	9.60%	10.27%	12.01%	12.24%	10.43%	9.85%	10.24%	10.06%	10.67%	10.32%	10.21%	0.19%
Generadores eléctricos	-0.50%	0.34%	1.09%	1.46%	-1.79%	-1.76%	-1.42%	-1.14%	-0.95%	-0.64%	-0.32%	0.14%
Misceláneos eléctricos	1.35%	-5.42%	-4.69%	-4.64%	-5.57%	-5.57%	-1.66%	6.29%	7.68%	6.52%	6.52%	11.49%
Módulos, contadores y breakers	-0.08%	-0.41%	0.20%	1.79%	2.49%	2.19%	14.37%	14.84%	14.80%	13.57%	14.79%	16.98%
Hormigones	0.00%	0.00%	0.00%	0.25%	0.25%	0.25%	0.99%	7.67%	7.67%	9.51%	12.10%	8.32%
Equipos y aparatos instalaciones hidrosanitarias	2.14%	3.48%	6.85%	6.66%	7.63%	8.61%	8.69%	7.25%	7.05%	7.12%	7.28%	-2.56%
Madera	0.35%	0.81%	1.80%	2.98%	8.13%	9.77%	9.77%	10.53%	10.53%	8.40%	9.09%	11.61%
Piedras naturales y marmolite	0.06%	0.17%	0.26%	0.92%	0.92%	0.93%	0.37%	0.40%	0.43%	0.47%	0.51%	0.41%
Pintura	1.18%	1.22%	1.68%	2.09%	2.31%	0.78%	0.78%	1.00%	4.17%	5.78%	5.85%	6.70%
Pisos y cerámicas	0.00%	0.00%	0.00%	0.00%	0.00%	0.00%	0.64%	0.64%	1.96%	0.62%	1.19%	6.52%
Tuberías y piezas PVC	0.05%	20.56%	29.46%	29.38%	28.30%	28.30%	28.30%	29.29%	29.44%	29.73%	29.41%	23.11%
Cementos y pegamentos	1.47%	0.74%	4.42%	6.51%	6.51%	6.46%	10.54%	10.73%	10.73%	10.47%	13.26%	11.25%
Subcontrato para labores de terminaciones	0.00%	0.00%	0.00%	0.00%	-0.81%	-1.67%	-1.67%	-1.53%	-1.53%	-0.93%	-0.93%	-0.62%
Subcontrato para bote de desperdicios	0.00%	0.00%	0.00%	0.00%	-0.04%	-0.04%	-0.04%	5.35%	-3.68%	-3.68%	5.35%	4.01%
Subcontrato para labores de ebanistería	0.64%	0.64%	1.04%	1.49%	4.63%	5.85%	4.79%	4.79%	5.94%	6.89%	6.51%	3.89%
Subcontrato para labores de herrería	0.00%	1.01%	0.00%	3.43%	4.98%	4.98%	4.98%	7.01%	9.54%	7.01%	17.15%	12.86%
Subcontrato para labores de terminaciones en aluminio y vidrio	1.13%	1.28%	1.83%	0.97%	0.70%	0.72%	0.93%	0.04%	0.10%	0.22%	0.30%	0.22%

Fuente: Encuesta de precios, Índice de Costos Directos de la Construcción de Viviendas (ICDV), Oficina Nacional de Estadística

Notas:

Variación mensual es la relación del índice en el mes de referencia con el índice del mes anterior

Cuadro 15.11
República Dominicana
Variación porcentual mensual acumulada del Índice de Costos Directos de la Construcción de Viviendas (ICDV), por subgrupos de costos, según mes, 2018
Índice base octubre 2009=100

Subgrupo de costo	Enero	Febrero	Marzo	Abril	Mayo	Junio	Julio	Agosto	Septiembre	Octubre	Noviembre	Diciembre
Herramientas	4.20%	4.16%	4.23%	4.24%	4.16%	3.53%	3.23%	4.08%	4.15%	4.56%	5.38%	4.72%
Mano de obra aceros	0.00%	0.00%	0.00%	0.00%	0.00%	14.00%	14.00%	14.00%	14.00%	14.00%	14.00%	10.50%
Mano de obra albañilería	0.00%	0.00%	0.00%	0.00%	0.00%	0.00%	0.00%	0.00%	0.00%	0.00%	0.00%	0.00%
Mano de obra carpintería	0.00%	0.00%	0.00%	0.00%	0.00%	16.00%	16.00%	16.00%	16.00%	16.00%	16.00%	12.00%
Mano de obra eléctrica	0.00%	14.00%	14.00%	14.00%	14.00%	14.00%	14.00%	14.00%	14.00%	14.00%	14.00%	10.50%
Mano de obra excavación	0.00%	0.00%	0.00%	0.00%	0.00%	0.00%	15.08%	15.08%	15.08%	15.08%	15.08%	10.05%
Mano de obra instalación hidrosanitaria	0.00%	13.99%	13.99%	13.99%	13.99%	13.99%	13.99%	13.99%	13.99%	13.99%	13.99%	10.49%
Mano de obra jornaleros	0.00%	0.00%	0.00%	0.00%	0.00%	0.00%	15.08%	15.08%	15.08%	15.08%	15.08%	11.31%
Mano de obra pintura	0.00%	0.00%	0.00%	0.00%	0.00%	15.01%	15.01%	15.01%	15.01%	15.01%	15.01%	11.26%
Maquinarias	-1.29%	-0.79%	-0.65%	6.37%	6.39%	6.40%	6.55%	6.68%	6.77%	6.91%	7.06%	6.74%
Alambres, clavos, zinc y otros	0.98%	4.60%	6.58%	8.59%	12.30%	10.78%	9.26%	14.60%	14.03%	23.93%	26.02%	27.67%
Aceros	-1.99%	1.92%	3.03%	6.10%	5.73%	6.73%	5.68%	5.59%	5.55%	5.93%	5.98%	9.58%
Agregados	0.00%	0.00%	6.29%	6.29%	4.38%	3.47%	3.68%	4.12%	0.62%	0.62%	6.67%	4.69%
Bloques y otros	-0.85%	-0.60%	-0.85%	-0.85%	-0.96%	0.10%	5.04%	4.64%	4.55%	4.70%	5.87%	4.25%
Bovedillas	0.47%	1.32%	2.07%	5.44%	5.48%	8.96%	13.72%	14.04%	14.26%	16.45%	16.83%	8.57%
Combustibles	4.20%	3.10%	3.51%	9.26%	11.51%	10.47%	9.92%	10.60%	14.44%	14.02%	11.08%	-1.41%
Accesorios eléctricos	0.16%	3.83%	3.53%	3.80%	8.98%	8.29%	10.68%	11.70%	11.70%	10.91%	10.91%	5.18%
Equipos eléctricos	3.12%	3.39%	3.54%	2.58%	2.58%	1.93%	1.92%	2.21%	2.23%	2.23%	2.23%	0.87%
Alambres eléctricos	0.00%	1.24%	1.04%	3.14%	7.27%	7.69%	9.25%	7.96%	7.96%	9.44%	9.94%	8.54%
Ascensor	9.60%	10.27%	12.01%	12.24%	10.43%	9.85%	10.24%	10.06%	10.67%	10.32%	10.21%	0.19%
Generadores eléctricos	-0.50%	0.34%	1.09%	1.46%	-1.79%	-1.76%	-1.42%	-1.14%	-0.95%	-0.64%	-0.32%	0.14%
Misceláneos eléctricos	1.35%	-5.42%	-4.69%	-4.64%	-5.57%	-5.57%	-1.66%	6.29%	7.68%	6.52%	6.52%	11.49%
Módulos, contadores y breakers	-0.08%	-0.41%	0.20%	1.79%	2.49%	2.19%	14.37%	14.84%	14.80%	13.57%	14.79%	16.98%
Hormigones	0.00%	0.00%	0.00%	0.25%	0.25%	0.25%	0.99%	7.67%	7.67%	9.51%	12.10%	8.32%
Equipos y aparatos instalaciones hidrosanitarias	2.14%	3.48%	6.85%	6.66%	7.63%	8.61%	8.69%	7.25%	7.05%	7.12%	7.28%	-2.56%
Madera	0.35%	0.81%	1.80%	2.98%	8.13%	9.77%	9.77%	10.53%	10.53%	8.40%	9.09%	11.61%
Piedras naturales y marmolite	0.06%	0.17%	0.26%	0.92%	0.92%	0.93%	0.37%	0.40%	0.43%	0.47%	0.51%	0.41%
Pintura	1.18%	1.22%	1.68%	2.09%	2.31%	0.78%	0.78%	1.00%	4.17%	5.78%	5.85%	6.70%
Pisos y cerámicas	0.00%	0.00%	0.00%	0.00%	0.00%	0.00%	0.64%	0.64%	1.96%	0.62%	1.19%	6.52%
Tuberías y piezas PVC	0.05%	20.56%	29.46%	29.38%	28.30%	28.30%	28.30%	29.29%	29.44%	29.73%	29.41%	23.11%
Cementos y pegamentos	1.47%	0.74%	4.42%	6.51%	6.51%	6.46%	10.54%	10.73%	10.73%	10.47%	13.26%	11.25%
Subcontrato para labores de terminaciones	0.00%	0.00%	0.00%	0.00%	-0.81%	-1.67%	-1.67%	-1.53%	-1.53%	-0.93%	-0.93%	-0.62%
Subcontrato para bote de desperdicios	0.00%	0.00%	0.00%	0.00%	-0.04%	-0.04%	-0.04%	5.35%	-3.68%	-3.68%	5.35%	4.01%
Subcontrato para labores de ebanistería	0.64%	0.64%	1.04%	1.49%	4.63%	5.85%	4.79%	4.79%	5.94%	6.89%	6.51%	3.89%
Subcontrato para labores de herrería	0.00%	1.01%	0.00%	3.43%	4.98%	4.98%	4.98%	7.01%	9.54%	7.01%	17.15%	12.86%
Subcontrato para labores de terminaciones en aluminio y vidrio	1.13%	1.28%	1.83%	0.97%	0.70%	0.72%	0.93%	0.04%	0.10%	0.22%	0.30%	0.22%

Notas:

Variación acumulada en el año, es la relación del índice en el mes de referencia con el índice del mes de diciembre del año anterior

Fuente: Encuesta de precios, Índice de Costos Directos de la Construcción de Viviendas (ICDV), Oficina Nacional de Estadística

Cuadro 15.12
República Dominicana
Variación porcentual en los últimos doce meses del Índice de Costos Directos de la Construcción de Viviendas (ICDV), por subgrupos de costos, según mes, 2018
Índice base octubre 2009=100

Subgrupo de costo	Enero	Febrero	Marzo	Abril	Mayo	Junio	Julio	Agosto	Septiembre	Octubre	Noviembre	Diciembre
Herramientas	5.22%	5.77%	6.00%	6.33%	6.28%	5.66%	3.61%	5.95%	4.66%	5.05%	5.78%	5.20%
Mano de obra aceros	0.00%	0.00%	0.00%	0.00%	0.00%	14.00%	14.00%	14.00%	14.00%	14.00%	14.00%	10.50%
Mano de obra albañilería	15.00%	15.00%	15.00%	15.00%	15.00%	15.00%	15.04%	15.00%	15.04%	15.00%	11.25%	3.75%
Mano de obra carpintería	0.00%	0.00%	0.00%	0.00%	0.00%	16.00%	16.00%	16.00%	16.00%	16.00%	16.00%	12.00%
Mano de obra eléctrica	0.00%	14.00%	14.00%	14.00%	14.00%	14.00%	14.00%	14.00%	14.00%	14.00%	14.00%	10.50%
Mano de obra excavación	0.00%	0.00%	0.00%	0.00%	0.00%	0.00%	15.08%	15.08%	15.08%	15.08%	15.08%	10.05%
Mano de obra instalación hidrosanitaria	0.00%	14.00%	14.00%	14.00%	14.00%	14.00%	14.00%	14.00%	13.99%	13.99%	13.99%	10.49%
Mano de obra jornaleros	0.00%	0.00%	0.00%	0.00%	0.00%	0.00%	15.08%	15.08%	15.08%	15.08%	15.08%	11.31%
Mano de obra pintura	0.00%	0.00%	0.00%	0.00%	0.00%	15.01%	15.01%	15.01%	15.01%	15.01%	15.01%	11.26%
Maquinarias	1.63%	1.54%	1.35%	8.34%	8.28%	8.18%	8.27%	8.33%	7.63%	7.57%	7.36%	6.83%
Alambres, clavos, zinc y otros	21.59%	24.58%	27.96%	36.63%	31.92%	31.76%	20.08%	25.40%	26.34%	28.23%	26.07%	25.71%
Aceros	17.10%	21.74%	16.50%	20.00%	21.98%	25.31%	24.45%	19.74%	17.34%	6.40%	6.74%	8.60%
Agregados	6.15%	2.24%	8.62%	6.39%	4.49%	3.56%	1.23%	6.03%	-2.98%	-2.98%	6.67%	4.69%
Bloques y otros	2.28%	1.74%	1.48%	1.48%	1.37%	0.10%	5.04%	5.56%	5.35%	5.50%	6.05%	4.26%
Bovedillas	3.51%	3.64%	3.98%	7.22%	7.17%	10.55%	15.30%	15.53%	15.40%	17.35%	17.10%	8.57%
Combustibles	12.69%	10.98%	12.39%	17.39%	25.31%	26.48%	25.45%	18.12%	20.60%	21.04%	12.02%	1.12%
Accesorios eléctricos	-1.10%	1.79%	1.51%	2.10%	7.28%	6.89%	8.68%	9.87%	11.41%	10.62%	10.81%	5.18%
Equipos eléctricos	9.86%	5.96%	5.64%	8.95%	8.88%	6.67%	6.50%	6.87%	11.19%	11.10%	-0.10%	-0.97%
Alambres eléctricos	17.82%	11.70%	11.49%	5.63%	10.28%	11.87%	13.54%	12.20%	13.63%	13.58%	11.79%	8.85%
Ascensor	16.10%	15.22%	16.39%	19.11%	15.57%	14.02%	13.16%	11.62%	11.49%	11.51%	10.21%	0.19%
Generadores eléctricos	8.27%	2.56%	2.89%	3.10%	-0.29%	-0.40%	-0.13%	0.14%	0.04%	0.12%	-0.32%	0.14%
Misceláneos eléctricos	-5.06%	-11.48%	-10.80%	-18.56%	-19.34%	-1.19%	5.71%	12.33%	13.23%	11.45%	8.28%	10.22%
Módulos, contadores y breakers	4.78%	2.90%	2.05%	4.18%	4.22%	2.47%	13.82%	13.01%	19.21%	16.36%	17.12%	16.85%
Hormigones	1.98%	0.21%	-0.43%	0.46%	-0.18%	-0.18%	0.56%	7.21%	7.67%	9.51%	12.10%	8.32%
Equipos y aparatos instalaciones hidrosanitarias	7.81%	6.32%	9.68%	9.48%	10.46%	9.55%	9.56%	6.16%	8.37%	6.87%	6.12%	-2.08%
Madera	9.11%	14.27%	14.09%	8.97%	6.15%	8.43%	10.66%	12.85%	13.30%	8.61%	9.22%	10.83%
Piedras naturales y marmolite	1.31%	1.33%	-1.28%	2.09%	1.76%	1.75%	1.16%	1.19%	0.56%	0.57%	0.54%	0.41%
Pintura	5.11%	5.05%	5.11%	5.58%	5.54%	3.20%	2.94%	3.23%	4.17%	5.78%	5.85%	6.06%
Pisos y cerámicas	2.95%	2.95%	2.95%	2.95%	2.95%	2.95%	1.06%	1.13%	2.46%	1.12%	1.69%	5.51%
Tuberías y piezas PVC	0.25%	14.08%	23.89%	25.07%	24.03%	24.27%	26.52%	27.67%	29.98%	35.18%	29.41%	23.57%
Cementos y pegamentos	4.21%	-2.05%	4.78%	5.65%	3.24%	12.17%	10.70%	5.57%	6.97%	9.19%	12.27%	10.58%
Subcontrato para terminaciones	-2.62%	-6.25%	-6.43%	-5.52%	-6.28%	-7.10%	-8.67%	-8.53%	-5.23%	-0.93%	-0.93%	-0.62%
Subcontrato para bote de desperdicios	8.37%	8.37%	8.37%	8.37%	8.33%	8.33%	8.33%	14.17%	4.38%	-3.68%	5.35%	4.01%
Subcontrato para labores de ebanistería	5.00%	4.80%	5.00%	5.47%	8.21%	6.82%	5.75%	7.11%	6.61%	6.66%	6.59%	3.92%
Subcontrato de herrería	24.28%	19.52%	19.75%	13.79%	15.45%	28.06%	23.48%	22.94%	10.46%	6.70%	16.26%	12.57%
Subcontrato terminaciones aluminio y vidrio	-0.52%	-0.90%	-0.66%	-1.63%	-1.96%	-2.04%	-1.85%	-2.83%	0.52%	-0.38%	0.56%	0.29%

Fuente: Encuesta de precios , Índice de Costos Directos de la Contrucción de Viviendas (ICDV), Oficina Nacional de Estadística

Notas:

Variación 12 meses: es la relación del índice en el mes de referencia con el índice del mismo mes del año anterior

Cuadro 15.13
República Dominicana
Índice de Precios del Productor (IPP) del Sector Industrias Manufactureras, según mes, año 2018
Índice base diciembre 2013 = 100

Mes	Índice general	Variación mensual ¹ (%)	Variación acumulada ² (%)	Variación doce meses ³ (%)
Enero	109.04	1.02	1.02	4.24
Febrero	109.71	0.62	1.65	4.58
Marzo	110.27	0.51	2.17	5.00
Abril	111.11	0.76	2.95	5.76
Mayo	112.44	1.19	4.17	6.72
Junio	113.07	0.56	4.76	7.25
Julio	113.07	0.00	4.76	6.99
Agosto	114.74	1.48	6.31	7.99
Septiembre	115.29	0.48	6.81	7.83
Octubre	115.35	0.05	6.87	7.85
Noviembre	115.81	0.39	7.29	8.35
Diciembre	115.25	-0.48	6.78	6.78

Fuente: Encuesta de precios, Índice de Precios del Productor (IPP), Oficina Nacional de Estadística

Notas:

¹ Cambio porcentual del índice en el mes de referencia respecto al índice del mes anterior al de referencia

² Cambio porcentual del índice en el mes de referencia respecto al índice del mes de diciembre del año anterior

³ Cambio porcentual del índice en el mes de referencia respecto al índice del mismo mes del año anterior

Cuadro 15.14
República Dominicana
Índice de Precios del Productor (IPP) de la sección de Industrias Manufactureras, según divisiones de la Clasificación Industrial Internacional Uniforme revisión 4, según mes, año 2018
Índice base diciembre 2013 = 100

División CIU, Rev. 4	Descripción	Enero	Febrero	Marzo	Abril	Mayo	Junio	Julio	Agosto	Septiembre	Octubre	Noviembre	Diciembre
	Variación general	109.04	109.71	110.27	111.11	112.44	113.07	113.07	114.74	115.29	115.35	115.81	115.25
10	Elaboración de productos alimenticios	111.66	111.77	112.18	112.42	114.26	114.75	114.83	119.06	119.36	119.96	120.18	119.83
11	Elaboración de bebidas	110.72	110.82	110.94	111.19	112.81	112.85	114.02	114.02	113.96	114.09	114.31	114.16
12	Elaboración de productos derivados del tabaco	110.97	113.30	116.23	116.32	115.03	114.21	114.56	114.81	115.23	114.85	115.00	115.10
13	Fabricación de productos textiles	109.81	110.08	110.81	110.73	110.73	110.85	111.00	110.31	112.81	109.95	114.59	114.72
14	Fabricación de prendas vestir	116.99	117.60	118.21	118.75	118.97	119.19	119.47	119.73	119.94	120.15	120.59	120.89
15	Fabricación de productos con cuero y productos conexos	109.74	110.31	111.26	111.45	111.60	111.61	111.96	112.18	112.37	112.51	112.96	113.06
16	Producción de mara y de productos de mara y corcho, excepto muebles; fabricación de artículos con paja y de materiales trenzables	137.79	140.15	141.11	141.22	141.28	141.52	141.87	142.05	142.16	142.37	142.69	142.39
17	Fabricación de papel y productos derivados del papel	108.82	111.06	112.40	113.18	118.13	118.31	118.38	119.33	119.39	120.00	122.23	122.63
18	Impresión y reproducción de grabaciones	133.50	134.36	135.79	136.05	136.84	136.90	136.99	137.29	137.31	137.52	138.99	138.76
19	Fabricación de coque y productos derivados de la refinación de petróleo	75.21	79.98	75.06	82.30	86.04	90.09	84.89	86.48	88.69	90.17	91.07	79.41
20	Fabricación de sustancias y productos químicos	96.91	96.12	96.80	97.65	99.37	100.54	101.21	101.60	102.11	102.12	102.77	102.76
21	Fabricación de productos farmacéuticos, sustancias químicas medicinales y productos botánicos de uso farmacéutico	114.67	116.88	123.35	123.51	123.54	123.56	126.22	126.31	126.34	125.01	125.14	125.23
22	Fabricación de productos de caucho y de plástico	107.51	108.08	108.39	108.52	108.66	110.66	110.80	110.92	111.24	111.33	111.34	110.99
23	Fabricación de otros productos minerales no metálicos	96.79	97.24	98.69	99.53	101.25	102.66	102.72	104.31	105.24	105.04	105.52	105.56
24	Fabricación de metales comunes	77.44	79.82	79.88	81.95	86.47	87.55	85.04	88.74	86.76	88.51	88.03	88.81
25	Fabricación de productos elaborados con metal, excepto maquinarias y equipos	133.03	133.35	133.90	136.06	137.16	137.17	137.45	137.68	141.45	141.56	141.61	141.73
27	Fabricación de equipos eléctricos	127.12	127.76	128.13	130.27	130.30	130.52	130.37	130.23	131.64	128.59	129.06	129.06
28	Fabricación de maquinarias y equipos n.c.p.	120.21	120.21	120.21	120.21	120.21	120.21	120.21	120.21	120.21	120.67	120.68	120.69
30	Fabricación otros equipos para transporte	112.23	113.16	113.85	114.43	114.55	114.55	114.94	115.23	115.48	115.99	116.15	116.36
31	Fabricación de muebles	111.72	112.61	113.17	113.26	113.36	113.29	113.59	113.72	114.72	116.22	116.33	116.99
32	Otras industrias manufactureras	115.52	116.09	116.50	116.84	116.87	116.93	117.13	117.29	117.53	117.62	117.75	117.83
33	Reparación e instalación de maquinarias y equipos	116.15	116.64	117.03	117.29	117.29	119.60	119.92	121.98	122.17	122.34	122.55	122.63

Fuente: Encuesta de precios, Índice de Precios del Productor (IPP), Oficina Nacional de Estadística

Cuadro 15.15
República Dominicana

Variación porcentual mensual del Índice de Precios del Productor del Sector Industrias Manufactureras, según Divisiones de la Clasificación Industrial Internacional Uniforme revisión 4, según mes, año 2018
Índice base diciembre 2013 = 100

División CIU, Rev. 4	Descripción	Enero	Febrero	Marzo	Abril	Mayo	Junio	Julio	Agosto	Septiembre	Octubre	Noviembre	Diciembre
	Variación general	1.02	0.62	0.51	0.76	1.19	0.56	0.00	1.48	0.48	0.05	0.39	-0.48
10	Elaboración de productos alimenticios	0.40	0.10	0.37	0.21	1.64	0.42	0.07	3.69	0.25	0.51	0.18	-0.28
11	Elaboración de bebidas	0.57	0.09	0.11	0.23	1.46	0.04	1.03	0.01	-0.06	0.12	0.19	-0.14
12	Elaboración de productos derivados del tabaco	1.24	2.10	2.59	0.08	-1.12	-0.71	0.30	0.22	0.37	-0.33	0.13	0.08
13	Fabricación de productos textiles	2.59	0.24	0.66	-0.08	0.00	0.11	0.13	-0.62	2.27	-2.54	4.22	0.11
14	Fabricación de prendas vestir	0.41		0.52	0.46	0.18	0.19	0.23	0.22	0.18	0.17	0.37	0.25
15	Fabricación de productos en cuero y productos conexos	0.45	0.53	0.85	0.17	0.13	0.01	0.31	0.19	0.16	0.12	0.41	0.09
16	Producción de mara y fabricación de productos derivados de mara y corcho, excepto muebles; fabricación de artículos con paja y de materiales trenzables	0.37	1.72	0.68	0.08	0.04	0.17	0.25	0.12	0.08	0.15	0.23	-0.21
17	Fabricación de papel y productos derivados del papel	1.24	2.06	1.21	0.69	4.38	0.15	0.06	0.80	0.05	0.51	1.86	0.32
18	Impresión y reproducción de grabaciones	0.87	0.64	1.07	0.19	0.58	0.04	0.07	0.22	0.01	0.15	1.07	-0.17
19	Fabricación de coque y productos de la refinación de petróleo	2.89	6.34	-6.14	9.63	4.55	4.71	-5.77	1.88	2.55	1.67	1.00	-12.79
20	Fabricación de sustancias y productos químicos	1.43	-0.82	0.70	0.88	1.77	1.18	0.67	0.38	0.50	0.01	0.64	-0.01
21	Fabricación de productos farmacéuticos, sustancias químicas medicinales y productos botánicos de uso farmacéutico	0.85	1.93	5.53	0.13	0.02	0.02	2.16	0.07	0.03	-1.06	0.11	0.07
22	Fabricación de productos en caucho y en plástico	0.31	0.53	0.28	0.12	0.13	1.84	0.12	0.11	0.28	0.08	0.00	-0.31
23	Fabricación de otros productos minerales no metálicos	1.57	0.46	1.50	0.85	1.73	1.40	0.05	1.55	0.90	-0.19	0.45	0.04
24	Fabricación de metales comunes	0.21	3.07	0.07	2.60	5.52	1.24	-2.86	4.34	-2.23	2.02	-0.54	0.88
25	Fabricación de productos elaborados en metal, excepto maquinarias y equipos	1.50	0.25	0.41	1.61	0.80	0.01	0.20	0.17	2.74	0.08	0.03	0.09
27	Fabricación de equipos eléctricos	4.00	0.50	0.29	1.67	0.02	0.17	-0.11	-0.10	1.08	-2.31	0.36	0.00
28	Fabricación de maquinarias y equipos n.c.p.	0.00	0.00	0.00	0.00	0.00	0.00	0.00	0.00	0.00	0.39	0.01	0.00
30	Fabricación otros equipos para transporte	0.60	0.83	0.61	0.51	0.10	0.00	0.35	0.25	0.22	0.44	0.14	0.18
31	Fabricación de muebles	0.91	0.79	0.50	0.08	0.09	-0.06	0.26	0.12	0.88	1.31	0.09	0.57
32	Otras industrias manufactureras	0.73	0.49	0.36	0.29	0.03	0.05	0.17	0.14	0.21	0.07	0.11	0.07
33	Reparación e instalación de maquinarias y equipos	0.34	0.42	0.33	0.22	0.00	1.97	0.26	1.72	0.15	0.14	0.18	0.06

Fuente: Encuesta de precios, Índice de Precios del Productor (IPP), Oficina Nacional de Estadística

Notas:

Variación mensual es la relación del índice en el mes de referencia con el índice del mes anterior

Cuadro 15.16
República Dominicana

Variación porcentual acumulada en el año del Índice de Precios del Productor (IPP) del Sector Industrias Manufactureras, según divisiones de la Clasificación Industrial Internacional Uniforme revisión 4, según mes, año 2018
Índice base diciembre 2013 = 100

División CIU, Rev. 4	Descripción	Enero	Febrero	Marzo	Abril	Mayo	Junio	Julio	Agosto	Septiembre	Octubre	Noviembre	Diciembre
	Variación general	1.02	1.65	2.17	2.95	4.17	4.76	4.76	6.31	6.81	6.87	7.29	6.78
10	Elaboración de productos alimenticios	0.40	0.51	0.88	1.09	2.75	3.18	3.25	7.06	7.33	7.87	8.06	7.75
11	Elaboración de bebidas	0.57	0.67	0.78	1.00	2.48	2.51	3.57	3.58	3.51	3.64	3.84	3.70
12	Elaboración de productos tabaco	1.24	3.37	6.04	6.13	4.95	4.21	4.52	4.75	5.13	4.79	4.92	5.01
13	Fabricación de productos textiles	2.59	2.84	3.52	3.44	3.44	3.56	3.70	3.05	5.39	2.72	7.06	7.17
14	Fabricación de prendas vestir	0.41	0.93	1.45	1.92	2.10	2.30	2.53	2.76	2.94	3.12	3.50	3.76
15	Fabricación de productos con cuero y productos conexos	0.45	0.98	1.84	2.02	2.15	2.17	2.49	2.69	2.86	2.98	3.40	3.49
16	Producción de mara y fabricación de productos con mara y corcho, excepto muebles; fabricación de artículos de paja y de materiales trenzables	0.37	2.09	2.79	2.87	2.92	3.09	3.35	3.48	3.56	3.71	3.95	3.72
17	Fabricación de papel y productos de papel	1.24	3.33	4.58	5.30	9.91	10.07	10.13	11.02	11.08	11.64	13.72	14.09
18	Impresión y reproducción de grabaciones	0.87	1.51	2.60	2.79	3.39	3.43	3.50	3.73	3.74	3.90	5.02	4.84
19	Fabricación de coque y productos derivados de la refinación de petróleo	2.89	9.40	2.69	12.58	17.70	23.24	16.13	18.31	21.32	23.35	24.58	8.64
20	Fabricación de sustancias y productos químicos	1.43	0.60	1.30	2.19	4.00	5.22	5.92	6.33	6.86	6.87	7.55	7.55
21	Fabricación de productos farmacéuticos, sustancias químicas medicinales y productos botánicos de uso farmacéutico	0.85	2.80	8.49	8.63	8.65	8.67	11.01	11.09	11.12	9.94	10.06	10.14
22	Fabricación de productos de caucho y de plástico	0.31	0.84	1.13	1.25	1.38	3.25	3.38	3.49	3.79	3.87	3.88	3.56
23	Fabricación de otros productos minerales no metálicos	1.57	2.04	3.57	4.45	6.25	7.73	7.79	9.46	10.44	10.23	10.73	10.77
24	Fabricación de metales comunes	0.21	3.29	3.36	6.05	11.90	13.29	10.05	14.83	12.26	14.54	13.92	14.92
25	Fabricación de productos elaborados de metal, excepto maquinaria y equipo	1.50	1.75	2.17	3.82	4.65	4.66	4.87	5.05	7.93	8.02	8.05	8.15
27	Fabricación de equipos eléctricos	4.00	4.51	4.82	6.57	6.59	6.77	6.65	6.54	7.69	5.20	5.58	5.58
28	Fabricación de maquinarias y equipos n.c.p.	0.00	0.00	0.00	0.00	0.00	0.00	0.00	0.00	0.00	0.39	0.40	0.40
30	Fabricación otros equipos de transporte	0.60	1.44	2.05	2.57	2.68	2.68	3.03	3.29	3.52	3.97	4.12	4.30
31	Fabricación de muebles	0.91	1.70	2.21	2.30	2.39	2.32	2.59	2.71	3.61	4.97	5.06	5.66
32	Otras industrias manufactureras	0.73	1.22	1.59	1.88	1.91	1.96	2.13	2.27	2.48	2.56	2.67	2.74
33	Reparación e instalación de maquinarias y equipos	0.34	0.77	1.10	1.32	1.32	3.32	3.59	5.38	5.54	5.68	5.87	5.94

Fuente: Encuesta de precios, Índice de Precios del Productor (IPP), Oficina Nacional de Estadística

Notas:

Variación acumulada en el año, es la relación del índice en el mes de referencia con el índice del mes de diciembre del año anterior

Cuadro 15.17
República Dominicana

Variación porcentual en doce meses del índice de Precios del Productor (IPP) Sector industrias manufactureras, según Divisiones de la Clasificación Industrial Internacional Uniforme revisión 4, según mes, año 2018
Índice base diciembre 2013 = 100

División CIU, Rev. 4	Descripción	Enero	Febrero	Marzo	Abril	Mayo	Junio	Julio	Agosto	Septiembre	Octubre	Noviembre	Diciembre
	Variación general	4.24	4.58	5.00	5.76	6.72	7.25	6.99	7.99	7.83	7.85	8.35	6.78
10	Elaboración de productos alimenticios	4.24	4.36	5.24	5.47	7.32	7.95	7.93	11.25	10.61	10.12	10.38	7.75
11	Elaboración de bebidas	0.96	0.95	0.99	1.15	2.36	2.36	3.07	3.11	2.58	2.71	4.04	3.70
12	Elaboración de productos tabaco	8.72	9.31	12.14	11.71	9.46	7.59	7.23	5.96	5.62	5.71	6.10	5.01
13	Fabricación de productos textiles	4.94	4.80	4.45	2.32	2.25	2.28	2.33	1.56	3.77	3.08	7.37	7.17
14	Fabricación de prendas vestir	3.29	3.12	3.34	3.74	3.85	3.61	3.79	3.75	3.69	3.75	3.96	3.76
15	Fabricación de productos con cuero y productos conexos	2.54	2.97	3.46	3.51	3.61	3.34	3.58	3.71	3.64	3.56	3.71	3.49
16	Producción de mara y fabricación de productos derivados de mara y corcho, excepto muebles; fabricación de artículos de paja y de materiales trenzables	8.28	9.63	10.25	10.24	10.24	7.02	4.66	4.20	4.05	4.12	4.22	3.72
17	Fabricación de papel y productos de papel	4.27	6.17	6.86	7.45	11.88	12.02	12.08	12.62	12.19	12.04	14.05	14.09
18	Impresión y reproducción de grabaciones	13.80	14.45	14.68	10.48	10.94	8.33	7.05	7.26	7.13	4.05	5.14	4.84
19	Fabricación de coque y productos derivados de la refinación de petróleo	14.30	24.97	14.49	32.27	36.70	42.97	48.72	37.31	37.83	29.03	31.07	8.64
20	Fabricación de sustancias y productos químicos	0.28	-1.03	-0.70	0.01	1.07	2.20	2.90	3.15	4.04	7.41	7.66	7.55
21	Fabricación de productos farmacéuticos, sustancias químicas medicinales y productos botánicos de uso farmacéutico	1.79	3.43	9.00	9.06	9.07	9.01	10.53	10.49	10.39	9.16	9.14	10.14
22	Fabricación de productos con caucho y de plástico	1.56	2.10	2.12	2.24	1.85	3.72	3.79	3.90	4.11	4.23	4.10	3.56
23	Fabricación de otros productos minerales no metálicos	2.34	1.54	2.74	3.43	4.50	8.92	6.05	7.14	7.64	10.67	11.12	10.77
24	Fabricación de metales comunes	14.38	15.72	15.02	20.04	20.66	26.68	23.14	26.30	13.83	14.96	14.41	14.92
25	Fabricación de productos elaborados de metal, excepto maquinaria y equipo	3.16	2.66	2.81	4.02	4.95	4.89	2.83	4.69	7.62	7.36	8.53	8.15
27	Fabricación de equipos eléctricos	11.90	12.32	12.48	13.61	13.31	7.98	6.97	6.76	7.08	5.90	5.84	5.58
28	Fabricación de maquinarias y equipos n.c.p.	0.14	0.14	0.14	0.00	0.00	0.00	0.00	0.00	0.00	0.39	0.40	0.40
30	Fabricación otros equipos de transporte	1.85	2.36	3.49	3.96	4.02	3.95	4.29	4.46	4.37	4.47	4.51	4.30
31	Fabricación de muebles	1.99	2.37	3.40	3.44	3.50	2.84	3.09	2.86	3.76	5.10	5.11	5.66
32	Otras industrias manufactureras	2.62	2.80	2.87	2.88	2.67	2.61	2.72	2.93	2.88	2.90	2.89	2.74
33	Reparación e instalación de maquinarias y equipos	2.41	2.56	2.60	2.72	2.67	4.11	4.26	6.05	6.06	6.10	6.09	5.94

Fuente: Encuesta de precios, Índice de Precios del Productor (IPP), Oficina Nacional de Estadística

Notas:

Variación 12 meses, es la relación del índice en el mes de referencia con el índice del mismo mes del año anterior

Cuadro 15.18
 REPÚBLICA DOMINICANA
 Índice de Precios del Productor (IPP) Sector Servicios, según mes, año 2018
 Índice base diciembre 2013 = 100

Mes	Índice General	Variación mensual¹ (%)	Variación acumulada² (%)	Variación doce meses³ (%)
Enero	114.76	1.22	1.22	3.51
Febrero	115.27	0.44	1.67	3.94
Marzo	116.03	0.66	2.34	4.29
Abril	115.54	-0.42	1.91	3.80
Mayo	115.48	-0.06	1.85	3.72
Junio	115.32	-0.14	1.71	2.80
Julio	116.01	0.60	2.32	3.62
Agosto	115.46	-0.48	1.84	3.01
Septiembre	115.07	-0.34	1.49	2.97
Octubre	115.32	0.22	1.72	3.34
Noviembre	115.56	0.20	1.93	2.72
Diciembre	117.00	1.25	3.20	3.20

Fuente: Encuesta de precios, Índice de Precios del Productor (IPP), Oficina Nacional de Estadística

Notas:

¹ Cambio porcentual del índice en el mes de referencia respecto al índice del mes anterior al de referencia

² Cambio porcentual del índice en el mes de referencia respecto al índice del mes de diciembre del año anterior

³ Cambio porcentual del índice en el mes de referencia respecto al índice del mismo mes del año anterior

Cuadro 15.19
República Dominicana
Índice de Precios del Productor (IPP) Sector Servicios, según Divisiones de la Clasificación Industrial Internacional Uniforme revisión 4, según mes, año 2018
Índice base diciembre 2013 = 100

División CIU, Rev. 4	Descripción	Enero	Febrero	Marzo	Abril	Mayo	Junio	Julio	Agosto	Septiembre	Octubre	Noviembre	Diciembre
	Índice general	114.76	115.27	116.03	115.54	115.48	115.32	116.01	115.46	115.07	115.32	115.56	117.00
49	Transporte por vía terrestre y transporte por tuberías	106.71	108.13	108.42	108.72	109.06	109.31	110.36	106.92	104.99	104.77	106.17	106.13
50	Transporte por vía acuática	103.39	103.74	104.17	104.97	105.04	105.04	105.14	105.36	102.57	102.62	102.83	103.03
51	Transporte por vía aérea	123.72	128.88	129.91	130.94	132.15	133.06	136.90	124.80	118.47	117.88	122.98	122.65
52	Almacenamiento y actividades de apoyo al transporte	113.39	114.26	114.99	115.39	115.40	115.50	115.72	115.97	113.63	112.25	112.23	112.86
53	Actividades postales y de mensajería	110.06	110.60	111.09	111.35	111.41	111.42	111.62	111.85	108.57	108.88	108.93	109.10
55	Actividades de alojamiento	157.62	158.47	159.78	147.84	140.36	133.18	139.81	133.39	126.32	124.67	128.77	136.52
56	Actividades de servicio de comidas y bebidas	119.74	119.93	120.71	121.05	121.07	121.34	121.61	121.63	115.92	115.96	116.25	118.49
58	Actividades de edición	131.69	131.94	132.36	132.43	132.84	132.86	132.88	132.96	125.80	131.31	131.31	131.36
59	Actividades de producción de películas cinematográficas, videos y programas de televisión, grabación de sonido y edición de música	113.90	113.70	113.70	113.73	115.45	115.43	115.43	115.43	113.90	113.89	113.88	113.89
60	Actividades de programación y transmisión	111.06	111.06	111.06	111.06	111.06	111.06	111.06	111.06	106.53	111.06	111.06	111.06
61	Telecomunicaciones	102.42	102.57	102.57	102.57	102.31	101.43	102.30	102.30	101.48	101.48	101.48	102.43
68	Actividades inmobiliarias	109.13	109.81	110.54	110.95	111.26	111.37	111.76	111.81	107.27	107.67	107.91	108.42
73	Publicidad y estudios de mercado	103.71	103.71	104.73	104.73	104.60	104.60	104.60	104.49	103.09	103.59	103.82	103.82
74	Otras actividades profesionales, científicas y técnicas	123.28	71.91	71.91	71.91	71.91	71.91	71.91	71.91	123.28	123.28	123.28	123.28
77	Actividades de alquiler y arrendamiento	104.69	104.90	104.37	103.48	103.69	103.70	104.20	104.48	101.71	100.65	103.53	105.63
79	Actividades de agencias de viajes y operadores turísticos, y servicios de reservas y actividades conexas	152.91	155.86	166.26	158.12	159.51	161.34	163.75	162.10	142.98	139.36	151.21	148.88
80	Actividades de seguridad e investigación	91.79	91.79	91.79	92.20	92.31	92.31	92.31	92.31	91.79	91.79	91.79	91.79
81	Actividades de servicios a edificios y de paisajismo	115.89	116.48	117.28	117.37	117.53	117.54	117.68	117.79	114.91	115.01	115.24	115.60
82	Actividades administrativas y de apoyo de oficina y otras actividades de apoyo a las empresas	129.43	130.98	131.11	131.15	131.08	131.08	131.08	131.08	128.51	128.51	128.56	128.65
85	Enseñanza	116.92	116.44	116.55	116.44	116.56	116.44	116.44	119.10	118.82	116.47	116.44	116.44
86	Actividades de atención de la salud humana	115.37	115.37	115.37	115.37	115.37	115.37	115.37	115.37	115.37	115.37	115.37	115.37
90	Actividades creativas, artísticas y de entretenimiento	112.41	111.26	111.30	111.47	112.62	112.49	112.49	112.50	110.76	112.32	112.29	112.36
91	Actividades de bibliotecas, archivos y museos y otras actividades culturales	111.54	110.93	110.95	111.04	111.04	110.97	110.98	110.99	109.79	111.49	111.48	111.52
92	Actividades de juegos de azar y apuestas	110.55	110.55	110.55	110.55	111.86	111.86	111.86	111.86	108.67	110.55	110.55	110.55
93	Actividades deportivas, de esparcimiento y recreativas	110.55	110.55	110.55	110.55	111.86	111.86	111.86	111.86	108.67	110.55	110.55	110.55
95	Reparación de computadoras y de efectos personales y enseres domésticos	101.49	101.51	101.50	101.64	101.64	101.64	101.64	108.14	101.37	101.49	101.49	101.49

Fuente: Encuesta de precios, Índice de Precios del Productor (IPP), Oficina Nacional de Estadística

Cuadro 15.20
República Dominicana
Variación porcentual mensual del Índice de Precios del Productor (IPP) Sector Servicios, según Divisiones de la Clasificación Industrial Internacional Uniforme revisión 4, según mes, año 2018
Índice base diciembre 2013 = 100

División CIU, Rev 4	Descripción	Enero	Febrero	Marzo	Abril	Mayo	Junio	Julio	Agosto	Septiembre	Octubre	Noviembre	Diciembre
	Índice general	1.22	0.44	0.66	-0.42	-0.06	-0.14	0.60	-0.48	-0.34	0.22	0.20	1.25
49	Transporte por vía terrestre y transporte por tuberías	0.55	1.33	0.27	0.27	0.31	0.23	0.96	-3.12	-0.26	-0.02	-1.68	4.38
50	Transporte por vía acuática	0.35	0.34	0.42	0.77	0.06	0.00	0.09	0.21	0.13	0.08	-0.03	0.15
51	Transporte por vía aérea	0.88	4.17	0.80	0.79	0.93	0.69	2.89	-8.84	-0.74	-2.12	-4.87	9.74
52	Almacenamiento y actividades de apoyo al transporte	0.47	0.77	0.64	0.35	0.01	0.09	0.19	0.22	0.18	0.15	0.39	-0.18
53	Actividades postales y de mensajería	0.87	0.49	0.44	0.23	0.05	0.01	0.18	0.21	0.09	0.14	0.23	0.01
55	Actividades de alojamiento	15.45	0.54	0.82	-7.47	-5.06	-5.12	4.99	-4.59	-2.17	-0.29	4.42	10.29
56	Actividades de servicio de comidas y bebidas	1.05	0.16	0.65	0.29	0.02	0.22	0.22	0.01	0.24	0.85	0.89	-0.66
58	Actividades de edición	0.25	0.18	0.32	0.06	0.31	0.01	0.02	0.06	0.00	0.04	0.32	-0.51
59	Actividades de producción de películas cinematográficas, videos y programas de televisión, grabación de sonido y edición de música	0.01	-0.18	0.01	0.03	1.51	-0.02	0.00	0.00	-0.01	0.00	0.00	0.00
60	Actividades de programación y transmisión	0.00	0.00	0.00	0.00	0.00	0.00	0.00	0.00	0.04	0.12	0.27	2.89
61	Telecomunicaciones	0.00	0.14	0.00	0.00	-0.25	-0.86	0.85	0.00	-0.67	0.00	0.00	0.00
68	Actividades inmobiliarias	0.65	0.62	0.67	0.37	0.28	0.10	0.35	0.04	0.04	0.08	0.09	-0.09
73	Publicidad y estudios de mercado	-0.10	0.00	0.98	0.00	-0.12	0.00	0.00	-0.11	-0.32	0.00	0.14	0.03
74	Otras actividades profesionales, científicas y técnicas	0.00	-41.67	0.00	0.00	0.00	0.00	0.00	0.00	0.00	0.00	0.00	0.00
77	Actividades de alquiler y arrendamiento	-0.89	0.19	-0.50	-0.85	0.20	0.00	0.48	0.28	-0.25	1.14	-0.91	12.39
79	Actividades de agencias de viajes y operadores turísticos y servicios de reservas y actividades conexas	2.70	1.93	6.68	-4.90	0.88	1.15	1.50	-1.01	-3.30	2.69	1.56	3.12
80	Actividades de seguridad e investigación	0.00	0.00	0.00	0.45	0.12	0.00	0.00	0.00	-0.43	0.00	0.32	-0.32
81	Actividades de servicios a edificios y de paisajismo	0.24	0.51	0.68	0.08	0.13	0.02	0.12	0.09	0.11	0.05	0.13	0.05
82	Actividades administrativas y de apoyo de oficina y otras actividades de apoyo a las empresas	0.61	1.20	0.10	0.03	-0.05	0.00	0.00	0.00	0.00	0.00	0.00	0.01
85	Enseñanza	0.42	-0.41	0.10	-0.10	0.11	-0.11	0.00	2.28	-0.87	-1.37	0.00	-0.87
86	Actividades de atención de la salud humana	0.00	0.00	0.00	0.00	0.00	0.00	0.00	0.00	0.00	0.00	0.00	0.00
90	Actividades creativas, artísticas y de entretenimiento	0.04	-1.03	0.04	0.15	1.03	-0.12	0.00	0.02	-0.01	0.09	0.19	1.94
91	Actividades de bibliotecas, archivos y museos y otras actividades culturales	0.02	-0.55	0.02	0.08	0.00	-0.07	0.01	0.01	-0.02	0.01	0.01	2.25
92	Actividades de juegos de azar y apuestas	0.00	0.00	0.00	0.00	1.18	0.00	0.00	0.00	0.03	0.08	0.20	2.21
93	Actividades deportivas, de esparcimiento y recreativas	0.00	0.00	0.00	0.00	1.18	0.00	0.00	0.00	0.03	0.08	0.20	2.21
95	Reparación de computadoras y de efectos personales y enseres domésticos	0.00	0.02	-0.01	0.14	0.00	0.00	0.00	6.39	0.32	0.00	0.00	0.00

Fuente: Encuesta de precios, Índice de Precios del Productor (IPP), Oficina Nacional de Estadística
Variación mensual es la relación del índice en el mes de referencia con el índice del mes anterior al mes de referencia

Cuadro 15.21
República Dominicana

Variación porcentual acumulada en el año del Índice de Precios del Productor (IPP) Sector Servicios, según divisiones de la Clasificación Industrial Internacional Uniforme revisión 4, según mes, año 2018
Índice base diciembre 2013 = 100

División CIU, Rev 4	Descripción	Enero	Febrero	Marzo	Abril	Mayo	Junio	Julio	Agosto	Septiembre	Octubre	Noviembre	Diciembre
	Índice general	1.22	1.67	2.34	1.91	1.85	1.71	2.32	1.84	1.49	1.72	1.93	3.20
49	Transporte por vía terrestre y transporte por tuberías	0.55	1.89	2.16	2.44	2.76	3.00	3.99	0.74	0.48	0.46	-1.22	3.10
50	Transporte por vía acuática	0.35	0.69	1.11	1.88	1.95	1.95	2.05	2.26	2.39	2.47	2.44	2.60
51	Transporte por vía aérea	0.88	5.08	5.92	6.76	7.75	8.49	11.63	1.76	1.00	-1.15	-5.96	3.20
52	Almacenamiento y actividades de apoyo al transporte	0.47	1.24	1.89	2.24	2.25	2.34	2.54	2.76	2.94	3.09	3.50	3.32
53	Actividades postales y de mensajería	0.87	1.37	1.82		2.11	2.13	2.31	2.52	2.61	2.75	2.99	3.00
55	Actividades de alojamiento	15.45	16.08	17.03	8.29	2.81	-2.45	2.41	-2.29	-4.41	-4.70	-0.48	9.76
56	Actividades de servicio de comidas y bebidas	1.05	1.21	1.87	2.16	2.18	2.40	2.63	2.65	2.90	3.77	4.70	4.00
58	Actividades de edición	0.25	0.44	0.76	0.81	1.13	1.14	1.16	1.22	1.23	1.27	1.60	1.08
59	Actividades de producción de películas cinematográficas, videos y programas de televisión, grabación de sonido y edición de música	0.01	-0.17	-0.17	-0.14	1.37	1.35	1.35	1.35	1.35	1.35	1.35	1.35
60	Actividades de programación y transmisión	0.00	0.00	0.00	0.00	0.00	0.00	0.00	0.00	0.04	0.16	0.43	3.34
61	Telecomunicaciones	0.00	0.14	0.14	0.14	-0.11	-0.97	-0.13	-0.13	-0.80	-0.80	-0.80	-0.80
68	Actividades inmobiliarias	0.65	1.28	1.95	2.33	2.61	2.72	3.08	3.12	3.16	3.24	3.33	3.24
73	Publicidad y estudios de mercado	-0.10	-0.10	0.88	0.88	0.76	0.76	0.76	0.65	0.33	0.33	0.46	0.50
74	Otras actividades profesionales, científicas y técnicas	0.00	-41.67	-41.67	-41.67	-41.67	-41.67	-41.67	-41.67	-41.67	-41.67	-41.67	-41.67
77	Actividades de alquiler y arrendamiento	-0.89	-0.70	-1.20	-2.03	-1.84	-1.83	-1.36	-1.09	-1.33	-0.21	-1.12	11.13
79	Actividades de agencias de viajes y operadores turísticos y servicios de reservas y actividades conexas	2.70	4.68	11.67	6.20	7.14	8.37	9.99	8.88	5.29	8.12	9.81	13.24
80	Actividades de seguridad e investigación	0.00	0.00	0.00	0.45	0.56	0.56	0.56	0.56	0.13	0.13	0.46	0.13
81	Actividades de servicios a edificios y de paisajismo	0.24	0.76	1.45	1.53	1.66	1.68	1.80	1.89	2.00	2.06	2.19	2.24
82	Actividades administrativas y de apoyo de oficina y otras actividades de apoyo a las empresas	0.61	1.81	1.91	1.94	1.89	1.89	1.89	1.89	1.89	1.89	1.89	1.90
85	Enseñanza	0.42	0.00	0.10	0.00	0.11	0.00	0.00	2.28	1.39	0.00	0.00	-0.87
86	Actividades de atención de la salud humana	0.00	0.00	0.00	0.00	0.00	0.00	0.00	0.00	0.00	0.00	0.00	0.00
90	Actividades creativas, artísticas y de entretenimiento	0.04	-0.98	-0.94	-0.79	0.23	0.11	0.11	0.13	0.12	0.21	0.40	2.34
91	Actividades de bibliotecas, archivos y museos y otras actividades culturales	0.02	-0.53	-0.51	-0.43	-0.42	-0.49	-0.48	-0.47	-0.49	-0.48	-0.47	1.77
92	Actividades de juegos de azar y apuestas	0.00	0.00	0.00	0.00	1.18	1.18	1.18	1.18	1.21	1.30	1.49	3.74
93	Actividades deportivas, de esparcimiento y recreativas	0.00	0.00	0.00	0.00	1.18	1.18	1.18	1.18	1.21	1.30	1.49	3.74
95	Reparación de computadoras y de efectos personales y enseres domésticos	0.00	0.02	0.01	0.15	0.15	0.15	0.15	6.55	6.89	6.89	6.89	6.89

Fuente: Encuesta de precios, Índice de Precios del Productor (IPP), Oficina Nacional de Estadística

Notas:

Variación acumulada en el año, es la relación del índice en el mes de referencia con el índice del mes de diciembre del año anterior

Cuadro 15.22
República Dominicana
Variación porcentual doce meses del Índice de Precios del Productor (IPP) Sector Servicios, según Divisiones de la Clasificación Industrial Internacional Uniforme revisión 4, según mes, año 2018
Índice base diciembre 2013 = 100

División CIU, Rev 4	Descripción	Enero	Febrero	Marzo	Abril	Mayo	Junio	Julio	Agosto	Septiembre	Octubre	Noviembre	Diciembre
	Índice general	3.51	3.94	4.29	3.80	3.72	2.80	3.62	3.01	2.97	3.34	2.72	3.20
49	Transporte por vía terrestre y transporte por tuberías	1.63	2.63	2.58	2.82	3.07	1.37	4.63	1.25	1.56	0.60	0.75	0.94
50	Transporte por vía acuática	1.26	1.55	1.93	2.69	2.65	2.63	2.72	2.92	2.85	-2.69	1.28	0.85
51	Transporte por vía aérea	0.87	5.81	7.45	8.23	9.09	7.17	13.64	3.07	4.56	-0.30	-0.59	1.84
52	Almacenamiento y actividades de apoyo al transporte	2.11	1.65	1.91	2.10	2.07	2.84	2.14	2.35	2.25	2.87	2.73	2.82
53	Actividades postales y de mensajería	3.63	3.08	3.40	3.57	2.93	2.86	3.01	3.20	3.12	8.07	7.49	7.56
55	Actividades de alojamiento	16.29	14.51	12.29	10.26	9.29	3.16	7.47	2.74	3.31	4.93	5.06	6.86
56	Actividades de servicio de comidas y bebidas	6.08	6.14	6.27	6.69	6.53	6.28	5.83	4.81	5.17	17.71	16.69	16.73
58	Actividades de edición	16.99	17.18	16.89	12.03	7.45	6.06	5.68	5.74	5.70	3.35	3.34	3.35
59	Actividades de producción de películas cinematográficas, videos y programas de televisión, grabación de sonido y edición de música	4.16	3.38	3.18	3.20	1.41	1.13	1.39	1.37	1.34	0.56	0.56	0.56
60	Actividades de programación y transmisión	0.98	0.37	0.20	0.10	0.10	-0.16	0.15	0.16	4.30	0.22	0.18	1.11
61	Telecomunicaciones	1.11	1.25	1.25	1.25	1.00	0.13	0.98	0.80	0.12	0.22	0.39	0.80
68	Actividades inmobiliarias	1.69	2.22	2.95	3.43	3.43	3.66	3.99	4.52	4.27	1.83	2.05	1.69
73	Publicidad y estudios de mercado	2.61	3.08	4.09	2.39	0.53	0.08	0.39	0.31	1.03	1.91	1.77	1.72
74	Otras actividades profesionales, científicas y técnicas	1.52	-39.84	-40.79	-40.87	-41.63	-41.67	-41.67	-41.67	-41.67	-0.65	1.92	3.84
77	Actividades de alquiler y arrendamiento	1.65	0.64	1.48	0.09	1.27	1.26	3.17	0.71	2.47	13.57	22.96	12.49
79	Actividades de agencias de viajes y operadores turísticos y servicios de reservas y actividades conexas	12.90	19.23	26.19	14.91	16.83	11.80	13.48	13.90	9.64	0.00	0.00	0.00
80	Actividades de seguridad e investigación	0.00	0.00	0.00	0.45	0.56	0.56	0.56	0.56	0.13	1.62	1.56	1.79
81	Actividades de servicios a edificios y de paisajismo	1.92	1.74	2.28	2.27	2.32	2.18	2.69	2.75	2.61	13.46	13.27	7.69
82	Actividades administrativas y de apoyo de oficina y otras actividades de apoyo a las empresas	6.78	10.26	9.78	6.48	6.98	2.00	2.00	2.00	2.00	-2.58	-2.65	-2.61
85	Enseñanza	-2.69	-2.63	-2.51	-2.62	-2.45	-2.63	-2.84	-0.16	-0.64	0.03	-0.04	-0.10
86	Actividades de atención de la salud humana	0.01	0.08	-0.13	-0.04	0.00	0.00	0.00	0.00	0.00	0.44	0.39	0.45
90	Actividades creativas, artísticas y de entretenimiento	1.33	-0.17	-0.52	-0.39	0.46	0.04	0.33	0.26	1.57	0.24	0.21	0.24
91	Actividades de bibliotecas, archivos y museos y otras actividades culturales	1.18	0.01	-0.28	-0.21	-0.30	-0.68	-0.36	-0.40	1.08	0.00	0.00	0.00
92	Actividades de juegos de azar y apuestas	0.99	0.21	0.00	0.00	1.18	0.85	1.18	1.18	2.96	0.00	0.00	0.00
93	Actividades deportivas, de esparcimiento y recreativas	0.99	0.21	0.00	0.00	1.18	0.85	1.18	1.18	2.96	0.75	0.74	0.74
95	Reparación de computadoras y de efectos personales y enseres domésticos	0.71	0.72	0.69	0.83	0.82	0.27	0.27	6.68	7.02	2.42	3.00	3.02

Notas:

Variación 12 meses: es la relación del índice en el mes de referencia con el índice del mismo mes del año anterior

Fuente: Encuesta de precios, Índice de Precios del Productor (IPP), Oficina Nacional de Estadística

Cuadro 15.23
República Dominicana
Precio promedio por galón de los principales combustibles derivados del petróleo, por tipo de combustibles y mes, 2018
(valor en RD\$)

Mes	Gasolina premium	Gasolina regular	Gasoil regular	Gasoil óptimo	Avtur	Kerosene	Fuel oil
Enero	229.50	213.80	175.30	187.60	137.50	164.10	112.05
Febrero	230.30	215.00	172.90	186.80	137.10	163.90	111.25
Marzo	231.50	217.60	174.30	186.20	137.70	163.90	110.85
Abril	239.10	225.60	183.90	193.60	145.50	172.70	113.85
Mayo	244.50	230.20	187.30	201.40	151.30	178.90	121.45
Junio	240.30	225.60	185.30	199.80	149.70	176.70	122.45
Julio	240.50	226.00	184.70	199.00	149.50	176.10	126.85
Agosto	241.30	227.00	185.90	199.00	149.10	176.78	123.25
Septiembre	241.72	231.00	194.14	205.64	154.50	181.82	124.85
Octubre	239.92	229.20	193.80	205.90	154.64	182.42	126.37
Noviembre	229.38	217.80	192.20	203.64	152.52	180.34	127.75
Diciembre	212.64	199.90	171.72	183.60	135.80	162.10	113.05

Fuente: Registros administrativos, Departamento de Hidrocarburos, Ministerio de Industria, Comercio y Mipymes (MICM)

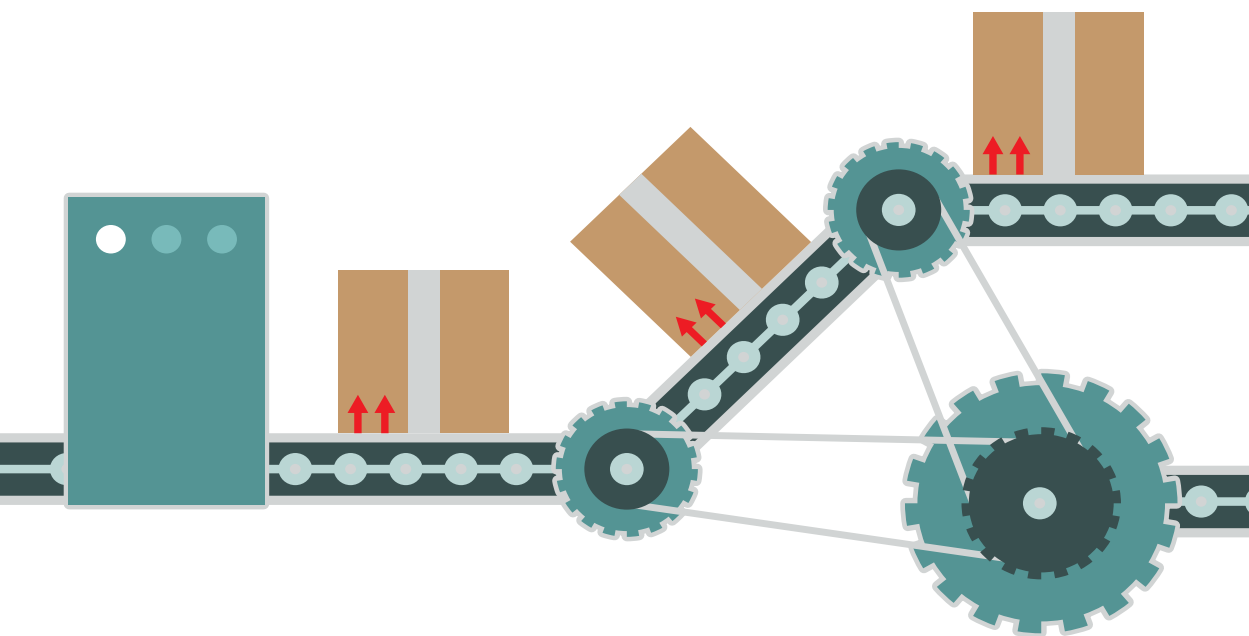

16 **Producción industrial**

Estadísticas Económicas 2019

Cuadro 16.1
República Dominicana
Producción de algunos productos industriales, por trimestres y según tipo de productos, 2018

Producto	Unidad de medida	Enero-Marzo	Abril-Junio	Julio-Septiembre	Octubre-Diciembre	Total
Azúcar crudo	(T.M.)	268,293	257,861	20,390	78,491	625,035
Azúcar refino	(T.M.)	76,364	65,435	0	15,696	157,494
Cerveza ¹	(miles de Litros)	126,333	116,655	118,510	153,927	515,424
Cigarrillos	(miles de cajas de 20 unidades)	23,859	30,562	15,472	25,835	95,728
Ron	(miles de litros)	12,326	11,120	12,455	12,123	48,023
Leche pasteurizada ²	(miles de litros)	43,577	42,687	37,243	41,964	165,471
Harina de trigo y derivados de éste	(qq.)	744,821	730,367	749,538	737,044	2,961,770
Cemento	(T.M.)	1,273,244	1,465,040	1,365,001	1,326,344	5,429,629
Varilla	(T.M.)	114,455	133,748	117,248	95,520	460,971
Pintura ²	(T.M.)	14,680	17,137	17,393	30,845	80,055

Fuente: Banco Central de la República Dominicana (BCRD). Boletines trimestrales.

T.M.: Toneladas métricas

qq.: Quintales

^{1/} Incluye cerveza clara y oscura.

^{2/} Serie revisada.



17 Zonas Francas

Estadísticas Económicas 2019

Cuadro 17.1
República Dominicana
Empleos en empresas de Zonas Francas, según actividad y mes, 2018
(número de empleados)

Mes	Total	Alimentos	Artesanías	Artículos de caucho	Artículos de plástico	Artículos deportivos, recreativos y afines	Azúcares y artículos de confitería	Bebidas alcohólicas	Calzados y sus componentes	Cartón, impresos y papelería	Elaboración de combustibles	Comercializadoras
Enero	160,925	1,145	32	31	1,645	1,014	70	494	12,439	1,329	7	689
Febrero	162,532	1,149	33	30	1,646	1,017	74	491	12,591	1,349	7	769
Marzo	163,165	1,146	35	29	1,708	1,006	78	493	12,426	1,349	7	778
Abril	162,877	1,074	34	30	1,726	1,023	81	490	12,151	1,548	7	811
Mayo	163,954	1,113	34	31	1,680	1,032	81	502	11,276	1,599	7	897
Junio	164,856	1,110	33	31	1,716	1,046	78	484	10,969	1,738	17	843
Julio	165,109	1,135	34	31	1,735	1,068	75	525	11,296	1,738	15	806
Agosto	168,709	1,141	42	31	1,731	1,091	78	593	11,770	1,853	15	809
Septiembre	168,895	1,141	42	31	1,731	1,091	78	593	11,775	1,853	15	809
Octubre	167,115	1,013	41	31	1,722	1,005	77	507	11,349	1,768	19	841
Noviembre	169,207	1,013	41	31	1,724	993	76	496	11,382	1,739	20	854
Diciembre	171,726	968	41	31	1,209	966	68	495	11,965	1,684	17	816

Cuadro 17.1, continuación

Mes	Confecciones y textiles	Construcción y materiales de construcción	Dulces confiterías	Elaboración de envases	Call Centers	Fabricación de vehículos	Joyería	Madera y manufacturas	Materiales e instrumentos diversos	Metales y manufacturas	Muebles	Pieles y manufacturas	Productos agroindustriales
Enero	38,708	378	42	233	19,629	16	2,614	347	10	559	31	905	5,016
Febrero	39,266	406	43	232	20,265	16	2,642	349	10	572	31	917	5,223
Marzo	39,702	413	46	226	21,290	15	2,585	311	13	579	31	905	5,047
Abril	40,441	414	54	230	19,319	16	2,573	337	23	571	34	858	5,257
Mayo	40,753	415	56	228	19,522	16	2,558	345	23	563	32	833	5,433
Junio	40,768	415	55	236	19,574	16	2,588	398	25	598	35	859	5,578
Julio	40,574	406	57	236	19,749	16	2,591	405	13	418	34	883	5,278
Agosto	41,190	410	56	239	20,162	16	2,658	412	11	386	32	905	5,368
Septiembre	41,197	410	56	239	20,304	16	2,658	412	10	395	32	905	5,342
Octubre	40,546	410	57	234	21,070	20	2,527	405	9	530	33	892	5,544
Noviembre	40,624	408	58	230	21,547	21	2,521	397	9	532	33	885	5,712
Diciembre	41,370	374	59	220	22,750	21	2,768	383	6	637	33	881	5,697

Cuadro 17.1 , continuación

Mes	Productos eléctricos y electrónicos	Productos médicos y farmacéuticos	Productos químicos	Productos sintéticos	Reciclaje y clasificación	Servicios	Tabaco y sus derivados	Operadoras
Enero	10,680	23,349	1,492	67	2,582	5,923	26,821	2,628
Febrero	10,703	23,375	1,514	70	2,580	5,193	27,341	2,628
Marzo	10,681	23,598	1,601	73	2,579	5,260	26,527	2,628
Abril	10,636	23,743	1,652	78	2,535	5,129	27,374	2,628
Mayo	10,654	23,843	1,637	85	2,545	5,112	28,421	2,628
Junio	10,721	24,260	1,589	113	2,414	5,296	28,625	2,628
Julio	10,927	23,434	1,856	96	2,389	5,339	29,322	2,628
Agosto	11,200	23,676	1,980	84	2,410	5,428	30,304	2,628
Septiembre	11,230	23,687	1,980	84	2,410	5,429	30,312	2,628
Octubre	11,105	23,436	1,838	125	2,400	4,824	30,109	2,628
Noviembre	11,152	23,602	1,832	123	2,404	4,821	30,324	3,603
Diciembre	11,480	23,698	1,780	122	2,440	5,313	29,831	3,603

Fuente: Consejo Nacional de Zonas Francas de Exportación (CNZFE). Informe mensual

Cuadro 17.2
República Dominicana
Empleos empresas de Zonas Francas según lugar y mes, 2018
(número de empleados)

Mes	Total	Andrés	Baní	Barahona	Bella Vista	Bonao	Caribbean Industrial Park	Chemtec	Cibernético	Conacado Industrial Park	Dos Ríos	Ecopark Industrial Free Zone	Eduardo León Jimenes
Enero	160,925	81	314	1,402	1,336	309	4,788	685	1,634	193	2,363	268	0
Febrero	162,532	83	333	1,412	1,342	310	4,833	692	1,646	198	2,385	280	0
Marzo	163,165	85	325	1,153	1,349	307	5,154	690	1,659	201	2,380	281	0
Abril	162,877	84	298	1,228	1,357	325	5,161	804	1,734	195	2,381	292	0
Mayo	163,954	86	290	1,236	1,354	319	5,056	808	1,828	197	2,231	288	0
Junio	164,856	85	321	1,354	1,358	317	4,963	1,022	1,836	199	2,309	297	3
Julio	165,109	84	200	1,191	1,799	330	4,891	1,061	1,875	217	2,255	304	39
Agosto	168,709	85	186	1,101	1,819	339	5,150	1,108	1,940	237	2,296	307	42
Septiembre	168,895	85	186	1,101	1,827	339	5,151	1,108	1,941	237	2,295	307	42
Octubre	167,115	83	228	1,158	1,824	333	4,801	1,109	1,975	235	2,293	308	41
Noviembre	169,207	83	238	1,212	1,818	331	4,780	1,115	1,979	234	2,289	308	41
Diciembre	171,726	87	245	1,130	1,861	319	4,810	1,115	1,996	189	2,224	313	39

Cuadro 17.2 , continuación

Mes	El Limonal	El Seibo	Esperanza	Excel Boca Chica	Global Zona Franca Industrial	Gurabo	Hainamosa	Hato Mayor	Hato Nuevo	Intercontinental	Interexport Free Zone	La Armería	La Herradura Industrial Park
Enero	248	101	2,794	119	14	2,033	597	330	190	25	241	721	9
Febrero	251	103	2,903	121	14	2,056	608	335	196	26	248	731	9
Marzo	255	106	3,133	122	15	2,055	604	300	199	26	253	687	9
Abril	437	111	2,952	122	15	2,032	629	299	201	26	251	692	9
Mayo	423	110	2,995	121	14	1,973	628	298	202	25	251	671	9
Junio	401	109	2,890	120	15	1,937	600	287	199	23	248	709	17
Julio	401	108	2,947	144	15	2,019	651	95	193	30	252	674	12
Agosto	461	107	3,060	154	14	2,172	654	68	194	31	260	661	3
Septiembre	461	107	3,060	154	14	2,172	654	68	194	31	260	661	12
Octubre	451	109	2,911	148	14	2,175	619	66	208	32	245	666	14
Noviembre	445	110	2,912	145	14	2,179	611	65	210	32	244	665	14
Diciembre	420	112	3,154	142	14	2,144	644	65	206	32	225	693	11

Cuadro 17.2 , continuación

Mes	La Hispaniola	La Palma	La Romana I	La Romana II	La Vega	Las Américas	Los Alcarrizos	Los Candelones	Los Rieles	Moca	Multimodal Caucedo	Multiparques	Navarrete
Enero	31	727	4,925	3,283	5,143	14,049	1,058	145	1,269	1,810	158	319	162
Febrero	34	751	4,937	3,178	5,069	14,219	1,065	170	1,279	1,903	155	327	555
Marzo	77	750	4,889	3,299	5,046	14,380	942	170	1,266	1,772	149	319	580
Abril	79	765	4,951	3,247	5,138	14,410	936	268	1,290	1,821	147	318	1,132
Mayo	79	765	5,208	3,302	5,243	14,439	928	268	1,290	2,033	157	318	1,265
Junio	39	692	5,152	3,393	5,285	14,731	931	58	1,205	2,195	151	289	1,329
Julio	70	811	5,195	2,912	5,102	13,982	975	53	1,226	2,107	154	292	1,428
Agosto	75	821	5,367	2,982	4,891	13,952	1,027	55	1,252	2,104	155	298	1,482
Septiembre	75	821	5,368	2,985	5,023	13,960	1,027	55	1,252	2,104	155	298	1,482
Octubre	84	808	5,290	2,907	5,277	13,805	992	43	1,255	2,055	151	296	1,345
Noviembre	89	798	5,440	2,958	5,290	14,023	979	43	1,262	2,057	150	296	1,255
Diciembre	94	872	5,181	2,875	5,507	13,330	983	43	1,218	1,991	154	296	1,665

Cuadro 17.2 , continuación

Mes	Nigua	Nigua I	Palmar Abajo	Palmarejo	Parque Industrial KG Compañía Comercial	Parque Industrial y de Servicios Yaque	Parque Industrial CDF	Parque Industrial CTQ	Parque Industrial Elva María	Parque Industrial INETAB	Parque Industrial Sunsea	Parque Tecnológico de Santiago	Parque Zona Franca Tecnológica de Herrera
Enero	1,488	843	1	1,162	15	234	426	30	3	918	52	243	0
Febrero	1,507	848	1	1,157	15	234	427	309	3	912	52	245	0
Marzo	1,521	829	1	1,204	15	224	492	333	3	734	36	258	0
Abril	1,593	789	1	1,194	15	218	502	370	3	729	34	262	0
Mayo	1,646	780	1	1,508	15	209	512	556	3	715	33	265	0
Junio	1,716	760	2	1,176	324	218	554	602	3	725	19	304	0
Julio	1,751	816	1	1,198	323	233	567	569	3	722	13	301	0
Agosto	1,772	915	1	1,217	323	246	598	566	3	821	5	307	0
Septiembre	1,772	915	1	1,217	323	246	598	566	3	821	5	307	0
Octubre	1,836	853	1	1,164	323	243	593	513	3	851	0	310	0
Noviembre	1,840	855	1	1,120	325	237	590	459	3	871	0	305	0
Diciembre	1,847	914	1	1,322	329	233	646	440	3	891	15	297	6

Cuadro 17.2 , continuación

Mes	Pedernales	PERLAV	PISANO	Puerto Plata	Quisqueya	San Cristóbal (Itabo)	San Francisco de Macorís	San Isidro	San Pedro de Macorís	Santiago	Tamboril	Villa Altigracia	Villa Mella
Enero	565	417	5,790	868	165	15,472	123	10,593	10,794	17,244	4,756	253	310
Febrero	573	416	5,803	844	162	15,415	149	10,772	10,848	17,383	4,736	254	306
Marzo	578	420	5,792	830	172	15,535	107	10,800	10,891	17,473	4,672	256	304
Abril	582	424	5,798	845	169	15,257	111	11,045	10,931	17,911	4,711	259	299
Mayo	580	419	5,807	862	169	15,248	104	11,161	10,920	18,119	3,904	258	296
Junio	571	437	5,690	886	168	15,546	108	11,388	10,715	18,066	3,743	305	287
Julio	574	427	5,744	843	164	15,801	108	11,523	10,926	18,582	3,941	268	287
Agosto	577	423	5,816	879	159	16,043	108	11,791	11,057	19,461	4,180	257	290
Septiembre	577	423	5,816	878	159	16,067	108	11,651	11,063	19,468	4,186	257	290
Octubre	591	416	5,765	835	164	15,984	108	11,289	10,509	19,408	3,967	257	306
Noviembre	605	417	5,864	824	166	16,046	109	11,208	10,646	19,394	3,979	250	306
Diciembre	612	415	5,770	835	170	16,155	107	11,579	11,076	19,510	4,105	246	315

Cuadro 17.2 , continuación

Mes	Zona Franca 6 de noviembre	Zona Franca Bahía de Maimón	Zona Franca Industrial y de Servicios Norte Infiesto	Zona Franca Industrial del Norte	Zona Franca Industrial de Sur	Zona Franca Industrial Emimar	Zona Franca Industrial Riosur	Zona Franca Industrial SAG	Zona Franca Jobo Industrial	Zonas Francas Especiales	Operadoras
Enero	51	96	9	20	2	2,788	101	137	53	28,401	2,628
Febrero	52	98	9	19	2	2,746	115	139	56	28,540	2,628
Marzo	50	94	9	200	2	1,708	120	137	54	29,696	2,628
Abril	49	88	9	214	2	1,676	119	136	47	27,720	2,628
Mayo	50	88	11	226	2	1,605	120	145	43	28,238	2,628
Junio	51	88	11	274	21	1,717	131	143	41	28,369	2,628
Julio	56	91	11	262	20	1,909	109	143	48	28,053	2,628
Agosto	57	92	11	245	21	2,061	99	143	53	28,574	2,628
Septiembre	57	92	11	245	21	2,061	99	143	53	28,696	2,628
Octubre	55	98	11	309	21	1,980	102	144	75	29,049	2,628
Noviembre	55	100	11	326	21	1,993	106	146	77	29,635	3,603
Diciembre	64	100	11	333	21	1,868	200	149	80	31,059	3,603

Fuente: Consejo Nacional de Zonas Francas de Exportación (CNZFE). Informe mensual



18 Sector externo

Estadísticas Económicas 2019



Cuadro 18.01
República Dominicana
Tasa de cambio promedio del dólar estadounidense, por mes y según el mercado, 2018
(RD\$ por US\$)

Mercado	Promedio de compra	Promedio de venta	Enero		Febrero		Marzo		Abril		Mayo		Junio		Julio	
			Compra	Venta	Compra	Venta	Compra	Venta	Compra	Venta	Compra	Venta	Compra	Venta	Compra	Venta
Mercado oficial	49.43	46.78	48.33	48.42	48.74	48.84	49.11	49.20	49.29	49.38	49.31	49.40	49.32	49.42	49.49	49.58
Mercado privado	49.44	47.13	48.36	48.48	48.74	48.86	49.11	49.20	49.28	49.38	49.31	49.40	49.32	49.42	49.49	49.58
Mercado extrabancario	49.47	47.32	48.52	48.58	48.81	48.90	49.11	49.21	49.28	49.38	49.31	49.40	49.32	49.42	49.48	49.58

Cuadro 18.01, continuación...

Mercado	Agosto		Septiembre		Octubre		Noviembre		Diciembre	
	Compra	Venta	Compra	Venta	Compra	Venta	Compra	Venta	Compra	Venta
Mercado oficial	49.65	49.73	49.75	49.82	49.90	49.98	50.07	50.14	50.15	50.21
Mercado privado	49.64	49.73	49.75	49.82	49.90	49.98	50.12	50.24	50.24	50.39
Mercado extrabancario	49.65	49.73	49.75	49.82	49.90	49.98	50.15	50.24	50.32	50.43

Fuente: Registros administrativos, Mercado cambiario, Banco Central de la República Dominicana (BCRD)

Nota: Cifras de mercado oficial se refieren al mercado spot, las del mercado privado a las entidades financieras, y el extrabancario a las agencias de cambio

Cuadro 18.02
República Dominicana
Balanza de pagos por trimestres y según conceptos del pago, 2018*
(en millones de US\$)

Concepto	Enero-marzo	Abril-junio	Enero-junio	Julio-septiembre	Enero-septiembre	Octubre-diciembre	Enero-diciembre
1. Cuenta corriente	338.5	-243.2	95.3	-566.0	-470.7	-688.9	-1,159.6
1.1 Balanza de bienes y servicios	-328.3	-760.3	-1,088.6	-984.2	-2,072.8	-1,342.9	-3,415.7
1.1.1 Balanza de bienes	-2,012.1	-2,232.8	-4,244.9	-2,422.2	-6,667.1	-2,634.2	-9,301.3
Exportaciones	2,586.6	2,833.2	5,419.8	2,774.6	8,194.4	2,713.2	10,907.6
Nacionales	1,161.0	1,166.8	2,327.8	1,174.4	3,502.2	1,175.4	4,677.6
Zonas Francas	1,425.6	1,666.4	3,092.0	1,600.2	4,692.2	1,537.8	6,230.0
Importaciones	4,598.7	5,066.0	9,664.7	5,196.8	14,861.5	5,347.4	20,208.9
Nacionales	3,656.6	4,086.4	7,743.0	4,222.9	11,965.9	4,404.3	16,370.2
Zonas Francas	942.1	979.6	1,921.7	973.9	2,895.6	943.1	3,838.7
1.1.2 Balanza de servicios	1,683.8	1,472.5	3,156.3	1,438.0	4,594.3	1,291.3	5,885.6
Crédito	2,490.8	2,324.7	4,815.5	2,282.1	7,097.6	2,186.5	9,284.1
Viajes	2,070.1	1,887.7	3,957.8	1,854.0	5,811.8	1,748.9	7,560.7
Servicios de manufactura sobre insumos físicos pertenecientes a terceros	10.2	14.5	24.7	15.6	40.3	14.2	54.5
Otros	410.5	422.5	833.0	412.5	1,245.5	423.4	1,668.9
Débito	807.0	852.2	1,659.2	844.1	2,503.3	895.2	3,398.5
Fletes	249.5	273.9	523.4	284.5	807.9	324.8	1,132.7
Otros	557.5	578.3	1,135.8	559.6	1,695.4	570.4	2,265.8
1.2 Ingreso primario	-822.3	-1,036.7	-1,859.0	-1,114.4	-2,973.4	-871.6	-3,845.0
Remuneración de empleados	33.4	24.8	58.2	27.8	86.0	27.3	113.3
Crédito	80.2	80.0	160.2	79.8	240.0	80.0	320.0
Débito	46.8	55.2	102.0	52.0	154.0	52.7	206.7
Renta de la Inversión	-855.7	-1,061.5	-1,917.2	-1,142.2	-3,059.4	-898.9	-3,958.3
Inversión Extranjera Directa (IED)	-550.9	-790.8	-1,341.7	-766.0	-2,107.7	-653.3	-2,761.0
Crédito	0.0	0.0	0.0	0.0	0.0	0.0	0.0
Débito	550.9	790.8	1,341.7	766.0	2,107.7	653.3	2,761.0
Inversión de Cartera	-293.6	-216.7	-510.3	-357.6	-867.9	-185.9	-1,053.8
Crédito	0.0	0.0	0.0	0.0	0.0	0.0	0.0
Débito	293.6	216.7	510.3	357.6	867.9	185.9	1,053.8
Otra inversión	-11.2	-54.0	-65.2	-18.6	-83.8	-59.7	-143.5
Crédito	50.4	41.8	92.2	45.7	137.9	43.6	181.5
Débito	61.6	95.8	157.4	64.3	221.7	103.3	325.0
1.3 Ingreso secundario	1,489.1	1,553.8	3,042.9	1,532.6	4,575.5	1,525.6	6,101.1
Crédito	1,742.7	1,835.7	3,578.4	1,805.7	5,384.1	1,821.4	7,205.5
Remesas familiares	1,551.0	1,664.9	3,215.9	1,650.6	4,866.5	1,627.7	6,494.2
Otras transferencias	191.7	170.8	362.5	155.1	517.6	193.7	711.3
Débito	253.6	281.9	535.5	273.1	808.6	295.8	1,104.4

Cuadro 18.02, continuación...

Concepto	Enero-marzo	Abril-junio	Enero-junio	Julio-septiembre	Enero-septiembre	Octubre-diciembre	Enero-diciembre
Remesas familiares	119.8	135.0	254.8	133.2	388.0	141.3	529.3
Otras transferencias	133.8	146.9	280.7	139.9	420.6	154.5	575.1
2. Cuenta de capital 1	0.0	0.0	0.0	0.0	0.0	0.0	0.0
3. Préstamo / Endeudamiento neto (3=1+2)"	338.5	-243.2	95.3	-566.0	-470.7	-688.9	-1,159.6
4. Cuenta financiera	-4.7	-102.1	-106.8	-1,598.0	-1,704.8	-1,006.9	-2,711.7
Inversión Extranjera Directa (IED)	-627.4	-618.2	-1,245.6	-460.6	-1,706.2	-829.1	-2,535.3
Inversión de Cartera	-1,751.8	439.4	-1,312.4	-1,274.9	-2,587.3	-108.8	-2,696.1
Deuda pública y privada a mediano y largo plazo (neto)	170.6	296.4	467.0	26.9	493.9	-263.9	230.0
Deuda pública y privada a corto plazo (neto)	507.1	165.0	672.1	-240.3	431.8	-71.0	360.8
Moneda y depósitos	1,289.3	-501.8	787.5	340.7	1,128.2	165.3	1,293.5
Otros ²	407.5	117.1	524.6	10.2	534.8	100.6	635.4
5. Saldo	333.8	-345.3	-11.5	-2,164.0	-2,175.5	-1,695.8	-3,871.3
6. Errores y omisiones	449.3	-839.9	-390.6	-306.2	-696.8	-20.7	-717.5
7. Financiamiento	792.5	-981.0	-188.5	725.8	537.3	297.3	834.6
Activos de reservas	795.5	-977.2	-181.7	731.9	550.2	298.3	848.5
Uso del crédito y préstamos del FMI ³	0.0	0.0	0.0	0.0	0.0	0.0	0.0
Transferencias (condonación de deudas)	0.7	0.4	1.1	0.7	1.8	0.4	2.2
Otra inversión-pasivos ⁴	2.3	3.4	5.7	5.4	11.1	0.6	11.7

Fuente: Registros administrativos, Sector externo, Departamento Internacional, subdirección de Balanzas de Pago, Banco Central de la República Dominicana (BCRD)

*: Cifras sujetas a rectificación

1 : Excluye componentes clasificados como financiamiento en el grupo V. Según la sexta Versión del Manual de Balanzas de Pago en la Cuenta de Capital solo se registran los vencimientos corrientes y atrasos condonados correspondientes a deudas con acreedores oficiales (bilaterales/multilaterales), los cuales -en términos de registro- forman parte del financiamiento

2: Incluye créditos comerciales y otros capitales

3: A partir de 2009 incluye el uso del crédito del (FMI) (desembolsos y amortizaciones) por parte del Gobierno

4: Incluye giros sobre nuevos préstamos y reembolsos anticipados-préstamos

Notas: En las cifras de Deuda Pública, la suma de los trimestres no necesariamente coincide con los acumulados por diferencias en aspectos metodológicos

Cuadro 18.03
República Dominicana
Deuda interna y externa por trimestres y según descripción, 2018*
(en millones de dólares)

Descripción	Enero-marzo		Abril-junio		Julio-septiembre		Octubre-diciembre	
Total deuda pública	30,501.5	100.0	30,170.0	100.0	31,526.7	100.0	32,157.9	100.0
Deuda externa	20,415.4	66.9	20,213.0	67.0	21,358.6	67.7	21,564.6	67.1
% PIB	26.1		25.6		27.1		26.7	
Deuda interna	10,086.0	33.1	9,957.0	33.0	10,168.0	32.3	10,593.3	32.9
% PIB	12.9		12.6		12.9		13.1	

Fuente: Registros administrativos, Dirección General de Crédito Público, Ministerio de Hacienda

(*): Cifras sujetas a rectificación

Notas: Cifras al 31 de diciembre de cada año. Año base 2007

Cuadro 18.04
República Dominicana
Deuda sector público no financiero (SPNF), por acreedor, trimestres y según conceptos, 2018*
(en millones de US\$, como % del total de deuda del sector público no financiero)

Descripción, acreedores oficiales:	Enero-marzo		Abril-junio		Julio-septiembre		Octubre-diciembre	
	US\$	%	US\$	%	US\$	%	US\$	%
Total deuda pública	20,415.4	100.0	20,213.0	100.0	21,358.6	100.0	21,564.6	100.0
Deuda externa								
Total deuda multilateral	4,402.4	21.6	4,354.7	21.5	4,319.4	20.2	4,695.7	21.8
Deuda multilateral								
BID	2,929.5	14.3	2,904.9	14.4	2,875.2	13.5	3,170.3	14.7
Banco Mundial	915.4	4.5	902.3	4.5	904.5	4.2	920.8	4.3
CAF	195.6	1.0	191.4	0.9	184.5	0.9	180.4	0.8
FMI	0.0	0.0	0.0	0.0	0.0	0.0	0.0	0.0
Otros	361.9	1.8	356.1	1.8	355.1	1.7	424.3	2.0
Total deuda oficial	6,761.3	33.1	6,616.6	32.7	6,522.0	30.5	6,790.0	31.5
Total deuda bilateral	2,358.9	11.6	2,261.9	11.2	2,202.7	10.3	2,094.3	9.7
Deuda bilateral								
Brasil	453.4	2.2	437.4	2.2	401.2	1.9	385.0	1.8
Estados Unidos	18.3	0.1	16.4	0.1	19.8	0.1	14.6	0.1
España	428.6	2.1	419.5	2.1	415.8	1.9	404.1	1.9
Francia	594.5	2.9	571.8	2.8	572.0	2.7	554.4	2.6
<i>De los cuales AFD</i>	475.0	2.3	466.3	2.3	465.4	2.2	456.4	2.1
Japón	24.1	0.1	23.2	0.1	20.7	0.1	21.2	0.1
Venezuela	226.8	1.1	226.0	1.1	216.4	1.0	216.4	1.0
<i>Del Acuerdo Petrocaribe con Venezuela</i>	66.8	0.3	66.0	0.3	56.4	0.3	56.4	0.3
Otros países	613.1	3.0	567.5	2.8	556.7	2.6	498.6	2.3

Cuadro 18.04, continuación...

Descripción, acreedores oficiales:	Enero-marzo		Abril-junio		Julio-septiembre		Octubre-diciembre	
	US\$	%	US\$	%	US\$	%	US\$	%
Acreedores Privados:								
Banca	335.1	1.6	279.6	1.4	227.1	1.1	171.8	0.8
Bonos	13,313.0	65.2	13,310.8	65.9	14,603.6	68.4	14,596.8	67.7
Suplidores	6.0	0.0	6.0	0.0	6.0	0.0	6.0	0.0
Total deuda privada	13,654.1	66.9	13,596.4	67.3	14,836.6	69.5	14,774.5	68.5
Total deuda interna	10,086.0	100.0	9,957.0	100.0	10,168.0	100.0	10,593.3	100.0
Deuda interna								
Bonos del Tesoro (Ley 121-05)	0.0	0.0	0.0	0.0	0.0	0.0	0.0	0.0
son Bonos de Capitalización BCRD	0.0	0.0	0.0	0.0	0.0	0.0	0.0	0.0
Bonos de Recapacitación BCRD (Ley 167-07)	2,690.3	26.7	2,683.1	26.9	2,659.1	26.2	2,636.6	24.9
Bonos de Subastas	6,444.9	63.9	6,265.6	62.9	6,436.9	63.3	6,544.5	61.8
Bonos de CDEEE	500.0	5.0	500.0	5.0	500.0	4.9	500.0	4.7
Bonos de Deuda Administrativa	0.0	0.0	0.0	0.0	0.0	0.0	0.0	0.0
Banca comercial y otras instituciones financieras (2)	450.8	4.5	508.3	5.1	572.0	5.6	912.3	8.6

Fuente: Dirección General de Créditos Públicos Ministerio de Hacienda de la República Dominicana
 (*): Cifras sujetas a rectificación

Nota:

(1): Revisado el 19 de marzo de 2019.

(2): A partir del año 2007, PIB base 2007. Información obtenida del (BCRD)

(3): Deuda contemplada en la Ley de Racionalización de Operaciones con el Banco de Reservas. Cifras suministradas por el Banco de Reservas de la República Dominicana



19 Mercado Laboral

Estadísticas Económicas 2019



Cuadro 19.1
República Dominicana
Población económicamente activa y desempleo, por trimestre, según grupos de edad quinquenales, 2018

Grupos quinquenales de edad	Primer trimestre			Segundo trimestre			Tercer trimestre			Cuarto trimestre		
	PEA	Desempleo	Tasa de desempleo	PEA	Desempleo	Tasa de desempleo	PEA	Desempleo	Tasa de desempleo	PEA	Desempleo	Tasa de desempleo
Total	4,747,625	251,987	5.3	4,800,195	279,398	5.8	4,831,172	272,750	5.6	4,866,822	284,656	5.8
15 - 24	818,222	100,055	12.2	841,663	125,114	14.9	833,911	127,787	15.3	817,559	127,958	15.7
25 - 39	1,781,928	106,626	6.0	1,791,982	105,899	5.9	1,770,231	97,708	5.5	1,784,033	108,375	6.1
40 - 59	1,689,055	43,030	2.5	1,702,009	45,215	2.7	1,750,574	42,856	2.4	1,784,164	47,483	2.7
60 y más	458,420	2,277	0.5	464,541	3,170	0.7	476,455	4,399	0.9	481,065	840	0.2

Fuente: Encuesta Nacional Continua de Fuerza de Trabajo (ENCFT), Banco Central de la República Dominicana (BCRD).

Población Económicamente Activa (PEA): incluye a todos los ocupados más aquellos desocupados que hicieron una diligencia activa de búsqueda de empleo en el periodo de referencia (abiertos).

Desempleo: Se refiere a la proporción de la Población Económicamente Activa que en el periodo de referencia (últimas cuatro semanas anteriores al levantamiento de la encuesta) hizo diligencias para conseguir un trabajo (desocupados abiertos). Se calcula a través de la relación de la Población Desocupada Abierta entre la PEA (Ocupados más Desocupados Abiertos) según las recomendaciones de la OIT.

Tasa de Desempleo: Cociente de los desocupados abiertos entre la Fuerza de Trabajo.

Para personas de 15 años y más.

Cuadro 19.2
República Dominicana
Población económicamente activa y desempleo, por trimestres, según sexo, 2018

Sexo	Primer trimestre			Segundo trimestre			Tercer trimestre			Cuarto trimestre		
	PEA	Desempleo	Tasa de desempleo	PEA	Desempleo	Tasa de desempleo	PEA	Desempleo	Tasa de desempleo	PEA	Desempleo	Tasa de desempleo
Total	4,747,625	251,987	5.3	4,800,195	279,398	5.8	4,831,172	272,750	5.6	4,866,822	284,656	5.8
Hombres	2,810,193	92,802	3.3	2,857,874	98,653	3.5	2,869,276	105,074	3.7	2,847,572	99,608	3.5
Mujeres	1,937,432	159,185	8.2	1,942,320	180,745	9.3	1,961,896	167,676	8.5	2,019,250	185,048	9.2

Fuente: Encuesta Nacional Continua de Fuerza de Trabajo (ENCFT), Banco Central de la República Dominicana (BCRD).

Población Económicamente Activa (PEA): incluye a todos los ocupados más aquellos desocupados que hicieron una diligencia activa de búsqueda de empleo en el periodo de referencia (abiertos).

Desempleo: Se refiere a la proporción de la Población Económicamente Activa que en el periodo de referencia (últimas cuatro semanas anteriores al levantamiento de la encuesta) hizo diligencias para conseguir un trabajo (desocupados abiertos). Se calcula a través de la relación de la Población Desocupada Abierta entre la PEA (Ocupados más Desocupados Abiertos) según las recomendaciones de la OIT.

Tasa de Desempleo: Cociente de los desocupados abiertos entre la Fuerza de Trabajo.

Para personas de 15 años y más.

Cuadro 19.3
República Dominicana
Población económicamente activa y desempleo, por trimestre, según rama de actividad económica, 2018

Rama de actividad económica	Primer trimestre			Segundo trimestre			Tercer trimestre			Cuarto trimestre		
	PEA	Desempleo	Tasa de desempleo	PEA	Desempleo	Tasa de desempleo	PEA	Desempleo	Tasa de desempleo	PEA	Desempleo	Tasa de desempleo
Total	4,747,625	251,987	5.3	4,800,195	279,398	5.8	4,831,172	272,750	5.6	4,866,822	284,656	5.8
Administración pública y defensa	232,433	6,048	2.6	239,060	5,341	2.2	231,888	5,565	2.4	235,293	5,387	2.3
Agricultura y ganadería	425,098	3,984	0.9	442,131	5,718	1.3	420,170	3,477	0.8	422,161	2,325	0.6
Comercio	920,187	39,724	4.3	967,383	48,125	5.0	966,695	50,141	5.2	964,744	53,741	5.6
Construcción	380,076	11,049	2.9	379,949	14,438	3.8	385,691	19,224	5.0	383,628	11,039	2.9
Electricidad y agua	76,563	1,088	1.4	63,858	1,662	2.6	65,326	944	1.4	62,424	797	1.3
Enseñanza	298,388	7,801	2.6	297,153	8,278	2.8	275,847	7,088	2.6	288,555	2,285	0.8
Hoteles, bares y restaurantes	358,176	31,329	8.7	352,230	30,861	8.8	350,385	29,451	8.4	348,067	32,307	9.3
Industrias	472,057	28,456	6.0	482,468	31,364	6.5	495,177	26,979	5.4	482,341	25,826	5.4
Intermediarios y financieras	99,434	7,983	8.0	112,578	5,214	4.6	116,433	2,929	2.5	122,981	4,006	3.3
Otros servicios	931,058	69,818	7.5	896,617	74,465	8.3	928,098	65,448	7.1	975,654	73,222	7.5
Salud y asistencia social	182,827	6,216	3.4	173,766	3,840	2.2	192,924	6,601	3.4	196,538	11,151	5.7
Transporte y comunicaciones	339,975	7,138	2.1	352,724	9,815	2.8	357,110	9,475	2.7	329,070	7,204	5.7
Población sin rama de actividad ^{1/}	31,352	31,352	-	40,276	40,276	-	45,427	45,427	-	55,366	55,366	-

Fuente: Encuesta Nacional Continua de Fuerza de Trabajo (ENCFT), Banco Central de la República Dominicana (BCRD).

Población Económicamente Activa (PEA): incluye a todos los ocupados más aquellos desocupados que hicieron una diligencia activa de búsqueda de empleo en el periodo de referencia (abiertos).

Desempleo: Se refiere a la proporción de la Población Económicamente Activa que en el periodo de referencia (últimas cuatro semanas anteriores al levantamiento de la encuesta) hizo diligencias para conseguir un trabajo (desocupados abiertos). Se calcula a través de la relación de la Población Desocupada Abierta entre la PEA (Ocupados más Desocupados Abiertos) según las recomendaciones de la OIT.

Tasa de Desempleo: Cociente de los desocupados abiertos entre la Fuerza de Trabajo.

Edad en años cumplidos al momento del levantamiento de la ENFT.

División de Actividad Económica de acuerdo a la Clasificación Internacional Industrial Uniforme, Rev.3, a nivel de secciones.

^{1/} Incluye la Población Desocupada que busca trabajo por primera vez

Para personas de 15 años y más.

Cuadro 19.4
República Dominicana
Población económicamente activa y desempleo, por trimestre, según rama de ocupación, 2018

Rama de la ocupación	Primer trimestres			Segundo trimestres			Tercer trimestres			Cuarto trimestres		
	PEA	Desempleo	Tasa de desempleo	PEA	Desempleo	Tasa de desempleo	PEA	Desempleo	Tasa de desempleo	PEA	Desempleo	Tasa de desempleo
Total	4,747,625	251,987	5.3	4,800,195	279,398	5.8	4,831,172	272,750	5.6	4,866,822	284,656	5.8
Agricultores y ganaderos calificados	247,996	1,539	0.6	272,554	4,534	1.7	257,982	1,679	0.7	267,683	226	0.1
Empleados de oficina	378,973	31,829	8.4	393,890	35,863	9.1	394,072	29,764	7.6	397,200	37,328	9.4
Gerentes y administradores	101,980	1,909	1.9	92,621	2,174	2.3	93,593	2,244	2.4	98,029	1,285	1.3
Operadores y conductores	412,049	13,073	3.2	428,015	15,055	3.5	437,062	12,826	2.9	426,099	11,283	2.6
Operarios y artesanos	704,360	22,587	3.2	702,314	23,420	3.3	730,548	33,526	4.6	697,834	18,213	2.6
Profesionales e intelectuales	405,369	15,984	3.9	407,651	12,766	3.1	382,467	8,994	2.4	417,701	7,829	1.9
Técnicos del nivel medio	260,180	13,483	5.2	271,026	13,520	5.0	274,890	15,159	5.5	287,849	16,881	5.9
Trabajadores de los servicios	1,249,145	71,731	5.7	1,270,756	70,636	5.6	1,279,210	70,373	5.5	1,270,812	73,915	5.8
Trabajadores no calificados	956,222	48,500	5.1	921,090	61,154	6.6	935,920	52,757	5.6	948,248	62,328	6.6
Población sin grupo ocupacional	31,352	31,352	-	40,276	40,276	-	45,427	45,427	-	55,366	55,366	-

Fuente: Encuesta Nacional Continua de Fuerza de Trabajo (ENCFT), Banco Central de la República Dominicana (BCRD).

Población Económicamente Activa (PEA): incluye a todos los ocupados más aquellos desocupados que hicieron una diligencia activa de búsqueda de empleo en el período de referencia (abiertos).

Desempleo: Se refiere a la proporción de la Población Económicamente Activa que en el período de referencia (últimas cuatro semanas anteriores al levantamiento de la encuesta) hizo diligencias para conseguir un trabajo (desocupados abiertos). Se calcula a través de la relación de la Población Desocupada Abierta entre la PEA (Ocupados más Desocupados Abiertos) según las recomendaciones de la OIT.

Tasa de Desempleo: Cociente de los desocupados abiertos entre la Fuerza de Trabajo.

Para personas de 15 años y más.

Clasificado según CIIU Revisión III

* Cifras preliminares.

Cuadro 19.5
República Dominicana
Población económicamente activa y desempleo, por trimestre, según nivel de educación, 2018

Nivel de educación	Primer trimestres			Segundo trimestres			Tercer trimestres			Cuarto trimestres		
	PEA	Desempleo	Tasa de desempleo	PEA	Desempleo	Tasa de desempleo	PEA	Desempleo	Tasa de desempleo	PEA	Desempleo	Tasa de desempleo
Total	4,747,625	251,987	5.3	4,800,195	279,398	5.8	4,831,172	272,750	5.6	4,866,822	284,656	5.8
Primario ¹	201,824	846	0.4	197,490	3,465	1.8	182,447	2,579	1.4	185,657	2,497	1.3
Secundario ²	1,685,957	62,884	3.7	1,671,624	55,097	3.3	1,676,190	55,982	3.3	1,637,758	56,801	3.5
Universitario ³	1,739,332	116,715	6.7	1,828,921	149,570	8.2	1,827,313	137,408	7.5	1,861,578	134,884	7.2
Ninguno	1,120,512	71,543	6.4	1,102,160	71,266	6.5	1,145,222	76,781	6.7	1,181,828	90,474	7.7

Fuente: Encuesta Nacional Continua de Fuerza de Trabajo (ENCFT), Banco Central de la República Dominicana (BCRD).

Población Económicamente Activa (PEA): incluye a todos los ocupados más aquellos desocupados que hicieron una diligencia activa de búsqueda de empleo en el periodo de referencia (abiertos).

Desempleo: Se refiere a la proporción de la Población Económicamente Activa que en el período de referencia (últimas cuatro semanas anteriores al levantamiento de la encuesta) hizo diligencias para conseguir un trabajo (desocupados abiertos). Se calcula a través de la relación de la Población Desocupada Abierta entre la PEA (Ocupados más Desocupados Abiertos) según las recomendaciones de la OIT.

Tasa de Desempleo: Cociente de los desocupados abiertos entre la Fuerza de Trabajo.

Para personas de 15 años y más.

^{1/} Primario: incluye preprimario

^{2/} Secundario: incluye vocacional

^{3/} Universitario: incluye post universitario

* Cifras preliminares.



20 Sistema de previsión social

Estadísticas Económicas 2019



Cuadro 20.1
República Dominicana
Recaudación del Sistema previsional, por subsistema y según mes, 2018
(en RD\$)

Mes	Total	Subsistema						
		Subtotal AFP	Sub-Total del reparto individualizado	Ministerio de Hacienda	Autoseguro del IDSS	Operación Sipen	Fondo de Solidaridad Social	Sin información
Total	52,800,729,157	40,454,134,316	8,266,720,434	1,199,570,587	181,272,340	362,898,434	2,073,696,712	262,436,334
Enero	4,163,888,266	3,190,111,150	647,767,918	98,639,764	14,947,631	28,568,600	163,249,075	20,604,129
Febrero	4,133,591,258	3,147,962,396	660,299,297	97,522,282	14,970,336	28,499,881	162,856,288	21,480,779
Marzo	4,395,000,942	3,373,715,435	677,909,840	102,649,677	15,246,266	30,179,456	172,452,943	22,847,326
Abril	4,266,846,245	3,255,875,145	679,007,091	98,400,181	14,875,464	29,316,213	167,519,798	21,852,355
Mayo	4,480,079,213	3,427,702,297	707,006,699	102,173,917	15,206,360	30,675,216	175,285,838	22,028,887
Junio	4,237,651,750	3,234,418,605	676,782,709	95,790,650	14,850,040	29,250,013	167,142,251	19,417,482
Julio	4,535,077,330	3,493,400,910	692,680,325	101,655,769	15,301,038	31,197,131	178,268,689	22,573,468
Agosto	4,260,285,145	3,239,580,754	692,395,263	96,599,509	14,871,967	29,261,182	167,206,105	20,370,365
Septiembre	4,383,102,890	3,366,288,407	679,780,464	97,795,224	14,981,952	30,255,226	172,885,997	21,115,620
Octubre	4,610,099,688	3,538,947,682	718,898,913	102,112,677	15,257,376	31,540,258	180,230,145	23,112,637
Noviembre	4,480,251,961	3,434,244,977	701,462,696	99,708,153	15,156,954	30,892,621	176,528,270	22,258,291
Diciembre	4,854,854,469	3,751,886,560	732,729,220	106,522,784	15,606,957	33,262,638	190,071,314	24,774,996

Fuente: Estadística Previsional, Superintendencia de Pensiones (SIPEN).
AFP: Aseguradora de Fondos de Pensiones.

Cuadro 20.2
República Dominicana
Rentabilidad de los fondos del Sistema previsional por administradoras y según el mes, 2018

Mes	Rentabilidad de fondos (en %)									
	JMMB-BDI2	Atlántico	Popular	Reservas	Romana	Scotia Crecer	Siembra	Promedio de las AFP	Sistema de Reparto ¹	Solidaridad Social
Enero	9.15	12.35	10.85	11.03	11.27	10.50	11.50	10.95	11.71	12.26
Febrero	8.84	12.47	11.11	11.45	11.19	10.70	11.99	11.11	11.76	12.78
Marzo	8.88	11.74	10.64	10.97	10.81	10.31	11.70	10.72	11.15	12.43
Abril	8.97	11.54	10.70	11.04	10.73	10.28	11.69	10.71	11.45	12.49
Mayo	9.05	11.33	10.36	10.80	10.49	10.13	11.37	10.50	11.33	12.29
Junio	9.19	10.52	10.00	10.40	9.91	9.81	10.60	10.06	11.11	11.95
Julio	9.20	10.28	9.93	10.31	9.68	9.78	10.65	9.98	11.00	11.96
Agosto	9.35	9.71	9.46	9.95	9.22	9.44	10.14	9.61	10.80	11.46
Septiembre	9.71	9.53	9.22	9.65	8.85	9.29	9.85	9.44	10.62	11.06
Octubre	10.28	8.96	8.82	9.05	8.52	8.84	9.40	9.12	10.20	10.46
Noviembre	9.78	7.83	8.20	8.37	7.50	8.38	8.59	8.38	9.88	9.64
Diciembre	9.19	6.87	7.74	7.74	7.46	7.87	7.72	7.80	9.64	8.86

Fuente: Estadística Previsional, Superintendencia de Pensiones (SIPEN).

¹: Incluye fondos del Banco Central, Banco de Reservas y el Instituto Nacional de Bienestar Magisterial, INABIMA.

Cuadro 20.3
República Dominicana
Cotizantes en las Administradoras de fondos de pensiones, según las empresas, 2018

Administradora de fondos de pensiones	Número de cotizantes	Participación (%)
Total	1,935,968	100.00
Sub-Total	83,318	4.30
Ministerio de Hacienda	36,516	1.89
Sin individualizar	46,802	2.42
Sub-total reparto individualizado	97,305	5.03
Banco Central	548	0.03
Banco de Reservas	1,911	0.10
INABIMA	94,846	4.90
Sub-total AFP	1,755,345	90.67
JMMB-BDI	2,882	0.15
Atlántico	19,816	1.02
Popular	574,477	29.67
Reservas	282,375	14.59
Romana	15,173	0.78
Scotia Crecer	492,548	25.44
Siembra	368,074	19.01

Fuente: Estadística Previsional, Superintendencia de Pensiones (SIPEN).

Nota: Datos a diciembre de cada año.

Cuadro 20.4
República Dominicana
Recaudación según el proceso de individualización, 2018

Administradora de fondos de pensiones	(RD\$)	Participación (%)
Total	4,854,854,469.49	100.00
Sub-total	1,102,967,909.53	22.72
Ministerio de Hacienda	106,522,783.71	2.19
Reparto Individualizado	732,729,220.49	15.09
Operación SIPEN	33,262,638.01	0.69
Fondo de Solidaridad Social	190,071,314.42	3.92
IDSS	15,606,956.84	0.32
Sin información	24,774,996.06	0.51
Sub-total AFP	3,751,886,559.96	77.28
JMMB-BDI	10,012,797.85	0.21
Atlántico	30,273,425.73	0.62
Popular	1,328,602,232.12	27.37
Reservas	638,138,933.00	13.14
Romana	29,279,799.42	0.60
Scotia Crecer	929,261,515.18	19.14
Siembra	786,317,856.66	16.20

Fuente: Estadística Previsional, Superintendencia de Pensiones (SIPEN).

Nota: Datos a diciembre de cada año.

Cuadro 20.5
República Dominicana
Salario mínimo cotizante en RD\$ por sexo, según mes, 2018

Meses	Sexo		Promedio
	Hombres	Mujeres	
Enero	21,556	22,917	22,158
Febrero	21,044	22,595	21,733
Marzo	21,660	23,292	22,385
Abril	21,440	22,924	22,098
Mayo	21,695	23,291	22,405
Junio	21,530	23,045	22,204
Julio	22,077	23,591	22,751
Agosto	21,914	23,328	22,543
Septiembre	21,911	23,224	22,496
Octubre	22,057	23,451	22,681
Noviembre	21,759	23,273	22,437
Diciembre	23,113	24,583	23,773

Fuente: Estadística Previsional, Superintendencia de Pensiones (SIPEN).



21 Sistema de Seguridad social

Estadísticas Económicas 2019

Cuadro 21.1
República Dominicana
Régimen contributivo, cápitas y monto dispersado por tipo de afiliado, según mes de dispersión, 2018

Mes	Número de cápitas dispersadas por mes				Total del monto dispersado en RD\$			
	Total	Titulares	Dependientes directos	Dependientes adicionales	Total	Titulares	Dependientes directos	Dependientes adicionales
Enero	3,993,330	1,799,976	1,986,991	206,363	4,047,143,694.9	1,824,196,673.36	2,013,804,696.07	209,142,325.44
Febrero	4,020,097	1,802,557	2,010,624	206,916	4,073,338,432.6	1,826,899,656.98	2,036,721,979.07	209,716,796.56
Marzo	4,029,986	1,813,369	2,006,712	209,905	4,084,084,847.6	1,837,796,098.16	2,033,544,813.09	212,743,936.38
Abril	4,106,229	1,844,791	2,050,195	211,243	4,161,858,518.8	1,869,782,942.72	2,077,965,108.29	214,110,467.79
Mayo	4,088,255	1,827,081	2,049,081	212,093	4,143,128,401.5	1,851,876,311.98	2,076,276,017.89	214,976,071.64
Junio	4,132,877	1,852,791	2,065,963	214,123	4,188,778,707.7	1,877,929,641.94	2,093,816,927.23	217,032,138.48
Julio	4,138,025	1,853,020	2,069,609	215,396	4,194,044,354.9	1,878,196,815.21	2,097,523,560.07	218,323,979.63
Agosto	4,120,641	1,842,467	2,062,259	215,915	4,176,296,785.5	1,867,491,502.84	2,089,952,861.56	218,852,421.05
Septiembre	4,187,023	1,877,080	2,092,327	217,616	4,243,360,248.1	1,902,577,401.03	2,120,206,159.52	220,576,687.53
Octubre	4,218,624	1,886,525	2,113,471	218,628	4,275,789,073.1	1,912,178,070.33	2,142,007,444.35	221,603,558.43
Noviembre	4,239,594	1,894,224	2,123,673	221,697	4,296,998,223.8	1,919,976,772.18	2,152,306,520.27	224,714,931.38
Diciembre	4,240,469	1,896,154	2,123,086	221,229	4,297,964,621.6	1,921,951,337.70	2,151,771,639.26	224,241,644.68

Fuente: Superintendencia de Salud y Riesgos Laborales (SISALRIL).

Cuadro 21.2
República Dominicana
Régimen contributivo, cápitas y monto dispersado durante y posterior al mes de dispersión por tipo de afiliación, mes de cobertura y categoría de la Administradora de Riesgos de Salud, 2018
(en RD\$)

Mes	Total de cápitas dispersadas			Titulares			Dependientes			Adicionales		
	Total	Dispersada en el mes de cobertura	Dispersada en fecha posterior a fecha cobertura	Total	Dispersada en el mes de cobertura	Dispersada en fecha posterior a fecha cobertura	Total	Dispersada en el mes de cobertura	Dispersada en fecha posterior a fecha cobertura	Total	Dispersada en el mes de cobertura	Dispersada en fecha posterior a fecha cobertura
Enero	4,005,648	3,901,068	104,580	1,802,301	1,757,392	44,909	1,996,699	1,939,385	57,314	206,648	204,291	2,357
Febrero	4,016,236	3,909,228	107,008	1,805,848	1,757,543	48,305	2,002,784	1,946,851	55,933	207,604	204,834	2,770
Marzo	4,042,564	3,917,959	124,605	1,815,517	1,762,821	52,696	2,017,718	1,947,816	69,902	209,329	207,322	2,007
Abril	4,065,513	3,986,698	78,815	1,825,393	1,792,641	32,752	2,028,895	1,984,530	44,365	211,225	209,527	1,698
Mayo	4,095,098	3,996,571	98,527	1,836,676	1,794,351	42,325	2,045,956	1,991,668	54,288	212,466	210,552	1,914
Junio	4,115,275	4,032,123	83,152	1,845,849	1,810,133	35,716	2,055,694	2,009,831	45,863	213,732	212,159	1,573
Julio	4,141,794	4,054,158	87,636	1,858,056	1,818,444	39,612	2,068,432	2,021,938	46,494	215,306	213,776	1,530
Agosto	4,156,580	4,034,900	121,680	1,863,051	1,805,061	57,990	2,077,569	2,015,451	62,118	215,960	214,388	1,572
Septiembre	4,178,767	4,083,886	94,881	1,871,249	1,831,317	39,932	2,089,902	2,036,617	53,285	217,616	215,952	1,664
Octubre	4,192,271	4,095,628	96,643	1,872,913	1,830,176	42,737	2,100,480	2,048,439	52,041	218,878	217,013	1,865
Noviembre	4,213,906	4,136,555	77,351	1,885,070	1,849,764	35,306	2,108,804	2,068,204	40,600	220,032	218,587	1,445
Diciembre	4,235,967	4,153,987	81,980	1,896,961	1,859,359	37,602	2,117,625	2,074,903	42,722	221,381	219,725	1,656

Fuente: Superintendencia de Salud y Riesgos Laborales (SISALRIL).

Cuadro 21.3
República Dominicana
Régimen subsidiado, monto dispersado por sexo y tipo de afiliación, según mes, 2018
(en RD\$)

Mes	Régimen subsidiado			Hombres			Mujeres		
	Total	Titulares	Dependientes	Total	Titulares	Dependientes	Total	Titulares	Dependientes
Enero	783,614,862.72	534,763,089.00	248,851,773.72	370,569,851.52	240,521,630.10	130,048,221.42	413,045,011.20	294,241,458.90	118,803,552.30
Febrero	779,593,588.86	531,767,904.42	247,825,684.44	368,486,599.38	238,983,818.46	129,502,780.92	411,106,989.48	292,784,085.96	118,322,903.52
Marzo	785,309,364.54	535,670,613.84	249,638,750.70	371,270,219.16	240,854,403.90	130,415,815.26	414,039,145.38	294,816,209.94	119,222,935.44
Abril	784,010,665.20	536,000,302.32	248,010,362.88	370,571,173.80	240,981,783.54	129,589,390.26	413,439,491.40	295,018,518.78	118,420,972.62
Mayo	787,224,025.98	540,386,966.22	246,837,059.76	372,213,665.94	243,246,628.80	128,967,037.14	415,010,360.04	297,140,337.42	117,870,022.62
Junio	788,270,390.22	542,585,697.48	245,684,692.74	372,664,122.66	244,272,056.94	128,392,065.72	415,606,267.56	298,313,640.54	117,292,627.02
Julio	789,858,228.12	545,514,547.68	244,343,680.44	373,609,993.62	245,884,357.02	127,725,636.60	416,248,234.50	299,630,190.66	116,618,043.84
Agosto	789,396,972.78	546,504,053.88	242,892,918.90	373,384,104.12	246,413,709.78	126,970,394.34	416,012,868.66	300,090,344.10	115,922,524.56
Septiembre	792,808,675.56	551,906,669.58	240,902,005.98	375,218,326.86	249,265,867.74	125,952,459.12	417,590,348.70	302,640,801.84	114,949,546.86
Octubre	792,763,718.04	553,621,225.98	239,142,492.06	375,114,087.12	250,055,930.04	125,058,157.08	417,649,630.92	303,565,295.94	114,084,334.98
Noviembre	791,395,378.62	553,437,649.44	237,957,729.18	374,396,309.46	249,925,244.70	124,471,064.76	416,999,069.16	303,512,404.74	113,486,664.42
Diciembre	797,808,657.00	562,056,711.24	235,751,945.76	377,330,448.78	253,984,203.54	123,346,245.24	420,478,208.22	308,072,507.70	112,405,700.52

Fuente: Superintendencia de Salud y Riesgos Laborales (SISALRIL)

Cuadro 21.4
República Dominicana
Población afiliada en el Seguro Familiar de Salud por tipo de régimen y sexo del afiliado, según mes de cobertura, 2018
(en RD\$)

Mes	Seguro Familiar de Salud			Régimen Subsidiado			Régimen Contributivo		
	Total	Hombres	Mujeres	Total	Hombres	Mujeres	Total	Hombres	Mujeres
Enero	7,456,812	3,657,312	3,799,500	3,555,744	1,681,504	1,874,240	3,901,068	1,975,808	1,925,260
Febrero	7,446,725	3,652,236	3,794,489	3,537,497	1,672,051	1,865,446	3,909,228	1,980,185	1,929,043
Marzo	7,481,392	3,667,004	3,814,388	3,563,433	1,684,682	1,878,751	3,917,959	1,982,322	1,935,637
Abril	7,544,238	3,699,870	3,844,368	3,557,540	1,681,510	1,876,030	3,986,698	2,018,360	1,968,338
Mayo	7,568,692	3,711,557	3,857,135	3,572,121	1,688,963	1,883,158	3,996,571	2,022,594	1,973,977
Junio	7,608,992	3,730,940	3,878,052	3,576,869	1,691,007	1,885,862	4,032,123	2,039,933	1,992,190
Julio	7,638,232	3,745,580	3,892,652	3,584,074	1,695,299	1,888,775	4,054,158	2,050,281	2,003,877
Agosto	7,616,881	3,732,647	3,884,234	3,581,981	1,694,274	1,887,707	4,034,900	2,038,373	1,996,527
Septiembre	7,681,348	3,767,578	3,913,770	3,597,462	1,702,597	1,894,865	4,083,886	2,064,981	2,018,905
Octubre	7,692,886	3,769,563	3,923,323	3,597,258	1,702,124	1,895,134	4,095,628	2,067,439	2,028,189
Noviembre	7,727,604	3,787,022	3,940,582	3,591,049	1,698,867	1,892,182	4,136,555	2,088,155	2,048,400
Diciembre	7,774,137	3,808,361	3,965,776	3,620,150	1,712,181	1,907,969	4,153,987	2,096,180	2,057,807

Fuente: Superintendencia de Salud y Riesgos Laborales (SISALRIL)

Cuadro 21.5
República Dominicana
Población afiliada al régimen contributivo por sexo y tipo de afiliación, según mes de cobertura, 2018
(en RD\$)

Mes	Total				Hombres				Mujeres			
	Total	Titulares	Dependientes Directos	Dependientes Adicionales	Total	Titulares	Dependientes Directos	Dependientes Adicionales	Total	Titulares	Dependientes Directos	Dependientes Adicionales
Enero	3,901,068	1,757,392	1,939,385	204,291	1,975,808	1,027,117	884,428	64,263	1,925,260	730,275	1,054,957	140,028
Febrero	3,909,228	1,757,543	1,946,851	204,834	1,980,185	1,028,055	887,694	64,436	1,929,043	729,488	1,059,157	140,398
Marzo	3,917,959	1,762,821	1,947,816	207,322	1,982,322	1,028,929	888,103	65,290	1,935,637	733,892	1,059,713	142,032
Abril	3,986,698	1,792,641	1,984,530	209,527	2,018,360	1,047,808	904,616	65,936	1,968,338	744,833	1,079,914	143,591
Mayo	3,996,571	1,794,351	1,991,668	210,552	2,022,594	1,048,469	907,828	66,297	1,973,977	745,882	1,083,840	144,255
Junio	4,032,123	1,810,133	2,009,831	212,159	2,039,933	1,057,320	915,863	66,750	1,992,190	752,813	1,093,968	145,409
Julio	4,054,158	1,818,444	2,021,938	213,776	2,050,281	1,061,313	921,677	67,291	2,003,877	757,131	1,100,261	146,485
Agosto	4,034,900	1,805,061	2,015,451	214,388	2,038,373	1,052,031	918,814	67,528	1,996,527	753,030	1,096,637	146,860
Septiembre	4,083,886	1,831,317	2,036,617	215,952	2,064,981	1,069,021	927,941	68,019	2,018,905	762,296	1,108,676	147,933
Octubre	4,095,628	1,830,176	2,048,439	217,013	2,067,439	1,065,158	933,874	68,407	2,028,189	765,018	1,114,565	148,606
Noviembre	4,136,555	1,849,764	2,068,204	218,587	2,088,155	1,076,434	942,878	68,843	2,048,400	773,330	1,125,326	149,744
Diciembre	4,153,987	1,859,359	2,074,903	219,725	2,096,180	1,080,694	946,191	69,295	2,057,807	778,665	1,128,712	150,430

Fuente: Superintendencia de Salud y Riesgos Laborales (SISALRIL).

Cuadro 21.6
República Dominicana
Población afiliada al régimen subsidiado por sexo y tipo de afiliación, según mes de cobertura, 2018
(en RD\$)

Mes	Régimen Subsidiado			Hombres			Mujeres		
	Total	Titulares	Dependientes Directos	Total	Titulares	Dependientes Directos	Total	Titulares	Dependientes Directos
Enero	3,555,744	2,426,550	1,129,194	1,681,504	1,091,395	590,109	1,874,240	1,335,155	539,085
Febrero	3,537,497	2,412,959	1,124,538	1,672,051	1,084,417	587,634	1,865,446	1,328,542	536,904
Marzo	3,563,433	2,430,668	1,132,765	1,684,682	1,092,905	591,777	1,878,751	1,337,763	540,988
Abril	3,557,540	2,432,164	1,125,376	1,681,510	1,093,483	588,027	1,876,030	1,338,681	537,349
Mayo	3,572,121	2,452,069	1,120,052	1,688,963	1,103,760	585,203	1,883,158	1,348,309	534,849
Junio	3,576,869	2,462,046	1,114,823	1,691,007	1,108,413	582,594	1,885,862	1,353,633	532,229
Julio	3,584,074	2,475,336	1,108,738	1,695,299	1,115,729	579,570	1,888,775	1,359,607	529,168
Agosto	3,581,981	2,479,826	1,102,155	1,694,274	1,118,131	576,143	1,887,707	1,361,695	526,012
Septiembre	3,597,462	2,504,341	1,093,121	1,702,597	1,131,073	571,524	1,894,865	1,373,268	521,597
Octubre	3,597,258	2,512,121	1,085,137	1,702,124	1,134,658	567,466	1,895,134	1,377,463	517,671
Noviembre	3,591,049	2,511,288	1,079,761	1,698,867	1,134,065	564,802	1,892,182	1,377,223	514,959
Diciembre	3,620,150	2,550,398	1,069,752	1,712,181	1,152,483	559,698	1,907,969	1,397,915	510,054

Fuente: Superintendencia de Salud y Riesgos Laborales (SISALRIL).

Cuadro 21.7
República Dominicana
Programas de subsidios sociales, por cantidad de beneficiarios y montos otorgados, según tipo de programa, 2018
(en RD\$)

Programas de solidaridad	Beneficiarios¹	Monto otorgado
Total subsidios	-	15,151.2
"Comer es Primero "	831,106	8,453.7
"Incentivo a la Asistencia Escolar"	254,277	740.8
"Suplemento Alimenticio para Envejecientes"	86,782	397.6
"Incentivo a la Educación Superior"	26,536	144.2
"Bonogas hogar"	957,790	2,587.4
"Bonogas chofer"	14,806	602.5
"Incentivo a la policía preventiva"	17,185	172.4
"Bonoluz"	452,433	2,052.6

Fuente: Administradora de Subsidios Sociales (ADESS).

¹ No se totalizan los beneficiarios por la reincidencia de estos en diferentes tipos de programas.