



# BOLETÍN CENSAL

MARTES 15 DE NOVIEMBRE 2022, Nº 3



El sexto día de la operación en terreno de este Décimo Censo Nacional de Población y Vivienda (XCNPV) reporta un aumento que permite visualizar casi la totalidad del porcentaje de tabletas sincronizadas, con relación al informe anterior, como muestran las siguientes gráficas al corte de las 2:00 p.m.

## ESTATUS ACTUAL DE CONEXIONES

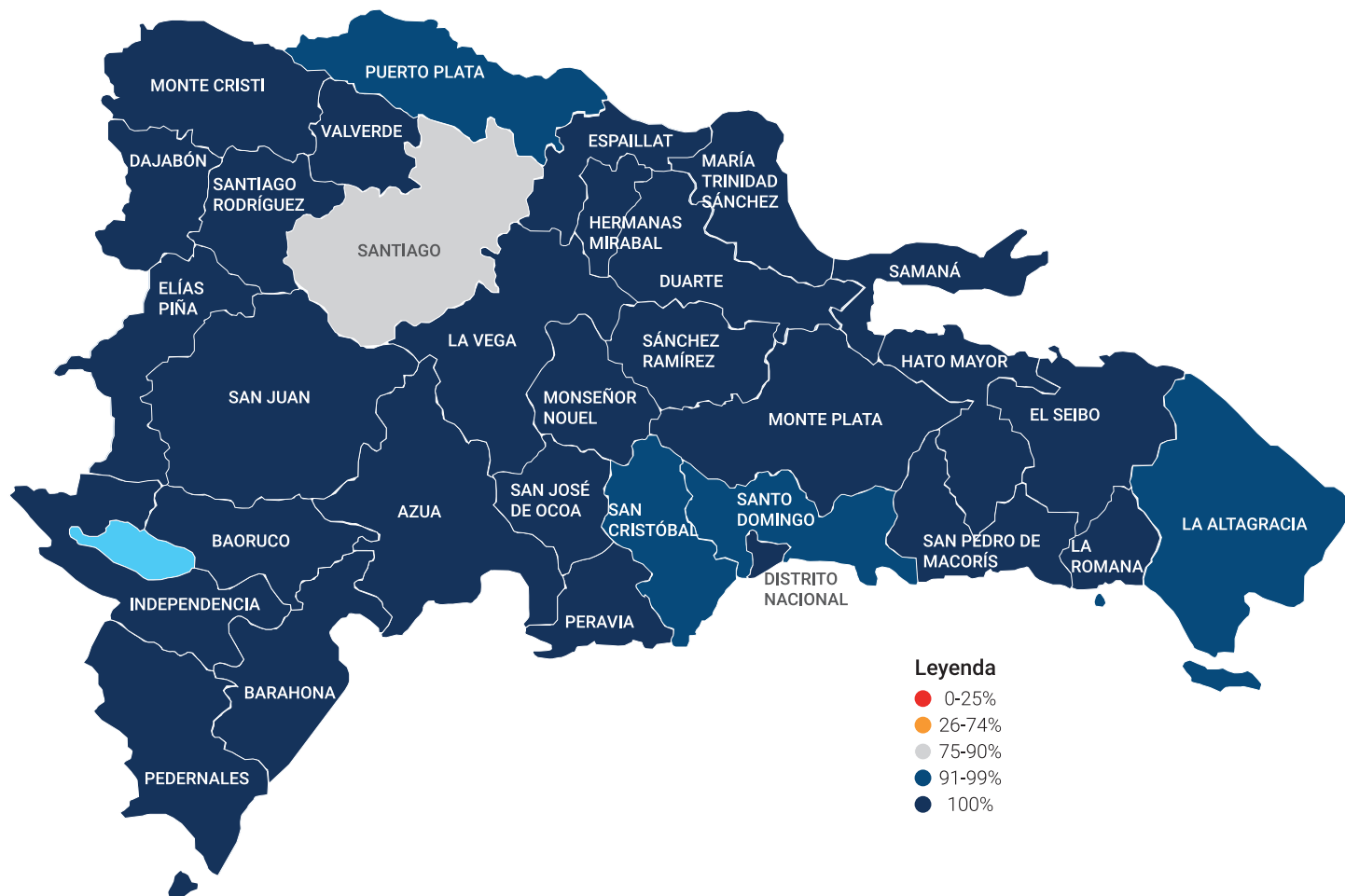

| PROVINCIA              | %     | PROVINCIA            | %     |
|------------------------|-------|----------------------|-------|
| AZUA                   | 100.0 | MONSEÑOR NOUEL       | 100.0 |
| BAORUCO                | 100.0 | MONTE CRISTI         | 100.0 |
| BARAHONA               | 100.0 | MONTE PLATA          | 100.0 |
| DAJABÓN                | 100.0 | PEDERNALES           | 100.0 |
| DISTRITO NACIONAL      | 100.0 | PERAVIA              | 100.0 |
| DUARTE                 | 100.0 | PUERTO PLATA         | 94.0  |
| EL SEIBO               | 100.0 | SAMANÁ               | 100.0 |
| ELÍAS PIÑA             | 100.0 | SAN CRISTÓBAL        | 97.0  |
| ESPAILLAT              | 100.0 | SAN JOSÉ DE OCOA     | 100.0 |
| HATO MAYOR             | 100.0 | SAN JUAN             | 100.0 |
| HERMANAS MIRABAL       | 100%  | SAN PEDRO DE MACORÍS | 100.0 |
| INDEPENDENCIA          | 100.0 | SANCHEZ RAMÍREZ      | 100.0 |
| LA ALTAGRACIA          | 92.0  | SANTIAGO             | 90.0  |
| LA ROMANA              | 100.0 | SANTIAGO RODRÍGUEZ   | 100.0 |
| LA VEGA                | 100.0 | SANTO DOMINGO        | 91.0  |
| MARÍA TRINIDAD SÁNCHEZ | 100.0 | VALVERDE             | 100.0 |



# BOLETÍN CENSAL

MARTES 15 DE NOVIEMBRE 2022, Nº 3



## EVOLUCIÓN SINCRONIZACIÓN DE TABLETAS



### Evolución sincronización de tabletas

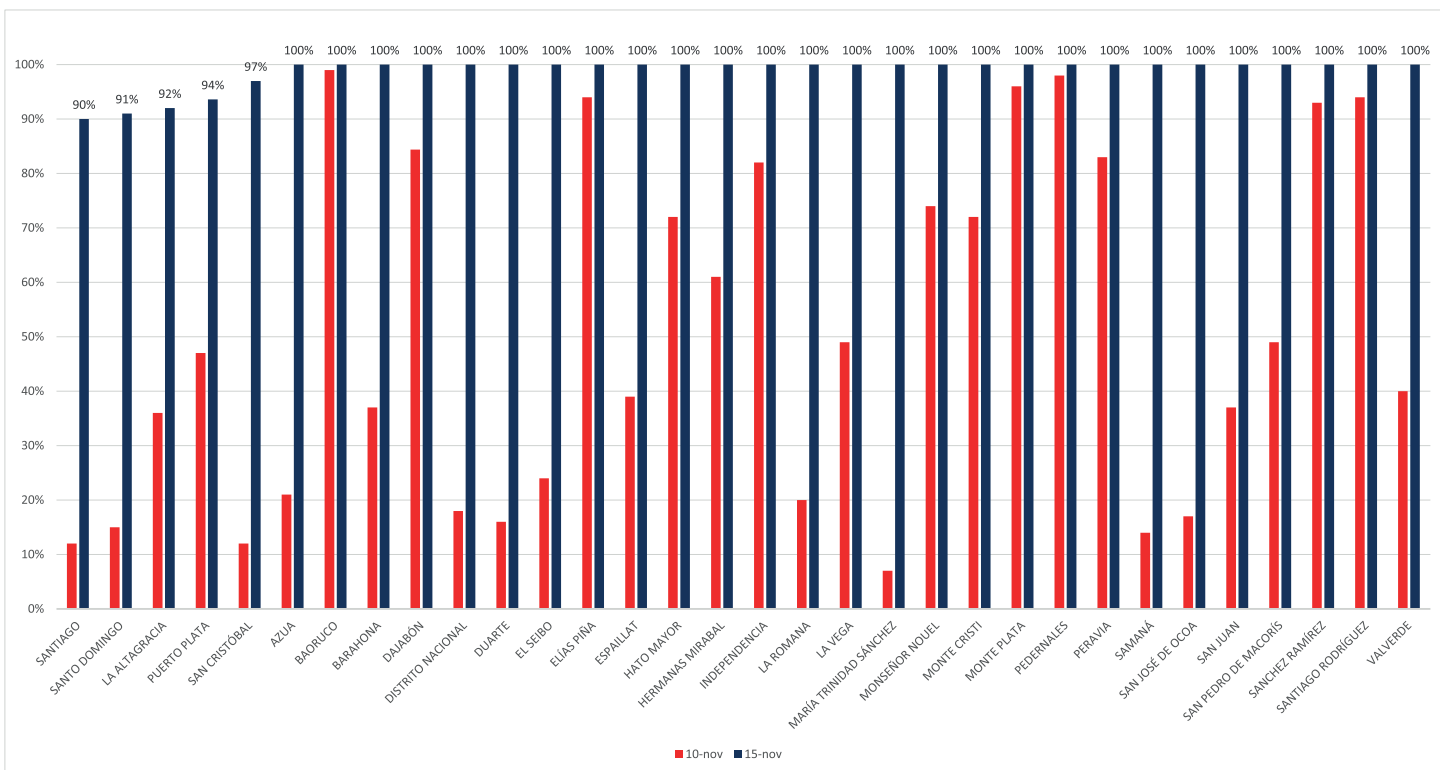

| PROVINCIA         | 10 NOV | 15 NOV | PROVINCIA              | 10 NOV | 15 NOV |
|-------------------|--------|--------|------------------------|--------|--------|
| SANTIAGO          | 12%    | 90%    | INDEPENDENCIA          | 82%    | 100%   |
| SANTO DOMINGO     | 15%    | 91%    | LA ROMANA              | 20%    | 100%   |
| LA ALTAGRACIA     | 36%    | 92%    | LA VEGA                | 49%    | 100%   |
| PUERTO PLATA      | 47%    | 94%    | MARÍA TRINIDAD SÁNCHEZ | 7%     | 100%   |
| SAN CRISTÓBAL     | 12%    | 97%    | MONSEÑOR NOUEL         | 74%    | 100%   |
| AZUA              | 21%    | 100%   | MONTE CRISTI           | 72%    | 100%   |
| BAORUCO           | 99%    | 100%   | MONTE PLATA            | 96%    | 100%   |
| BARAHONA          | 37%    | 100%   | PEDERNALES             | 98%    | 100%   |
| DAJABÓN           | 84%    | 100%   | PERAVIA                | 83%    | 100%   |
| DISTRITO NACIONAL | 18%    | 100%   | SAMANÁ                 | 14%    | 100%   |
| DUARTE            | 16%    | 100%   | SAN JOSÉ DE OCOA       | 17%    | 100%   |
| EL SEIBO          | 24%    | 100%   | SAN JUAN               | 37%    | 100%   |
| ELÍAS PIÑA        | 94%    | 100%   | SAN PEDRO DE MACORÍS   | 49%    | 100%   |
| ESPAILLAT         | 39%    | 100%   | SANCHEZ RAMÍREZ        | 93%    | 100%   |
| HATO MAYOR        | 72%    | 100%   | SANTIAGO RODRÍGUEZ     | 94%    | 100%   |
| HERMANAS MIRABAL  | 61%    | 100%   | VALVERDE               | 40%    | 100%   |



# BOLETÍN CENSAL

MARTES 15 DE NOVIEMBRE 2022, Nº 3



## SISTEMA DE CONTROL Y MONITOREO DEL OPERATIVO CENSAL

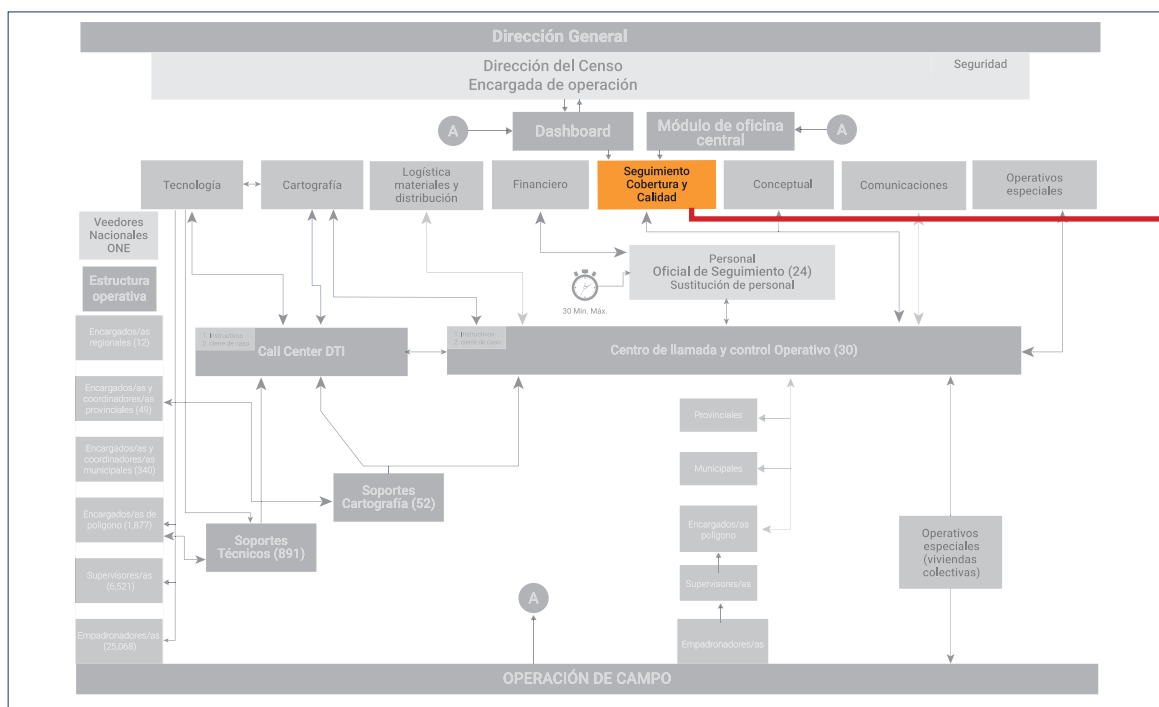

### EQUIPO DE SEGUIMIENTO COBERTURA Y CALIDAD

El objetivo de este equipo es dar seguimiento a la cobertura y la calidad del proceso del empadronamiento censal, a través del análisis de los datos recibidos del territorio y reflejados en un tablero de monitoreo y control así emitiendo alertas oportunas sobre la posible omisión de viviendas, hogares y población a partir de los indicadores definidos, garantizando la calidad de los datos recolectados.

### ¿CÓMO ESTÁ CONFORMADO EL EQUIPO Y CÓMO FUNCIONA?

El equipo está conformado por 24 profesionales de las tres direcciones misionales de la ONE, y sus respectivos departamentos:

- Dirección de estadísticas demográficas, sociales y ambientales.
- Dirección de normas y metodología.
- Dirección de estadísticas económicas.

Con estas áreas, se da seguimiento diario a las incidencias registradas en las siguientes entidades: viviendas, entrevistas y personas.

Esta misma división, se ha utilizado para organizar los equipos de trabajo, a los cuales les corresponde hacer la revisión a nivel provincial y hasta nivel de empadronadoras/es si se identifica un patrón o rendimiento fuera de los rangos esperados.

Estas alertas son remitidas al equipo de operación censal quien se encarga de transmitir las a la estructura operativa, para que proceda con las acciones correspondientes.

Cada miembro de este equipo firmó un acuerdo de confidencialidad, como una reafirmación del compromiso con la confidencialidad de la información que caracteriza el quehacer de las oficinas de estadística, y que está consagrado en la Ley 50-96 Sobre Estadísticas y Censos Nacionales: el Código Regional de Buenas Prácticas y en el principio seis de los principios fundamentales de las estadísticas oficiales.