

# Tu municipio en cifras



**one**  
Oficina Nacional de Estadística

ISSN 2518-2153  
Enero 2023

## Municipio: Castañuelas

Región	IV Cibao Noroeste
Provincia	Monte Cristi
Superficie	86,8 km <sup>2</sup>
Distritos Municipales	Palo Verde (D.M.) Castañuelas
Densidad poblacional	172 hab/km <sup>2</sup>
Ley de creación	Ley 647 del 13-4-1974



## Demografía

Población del municipio por sexo, según distritos municipales, 2010

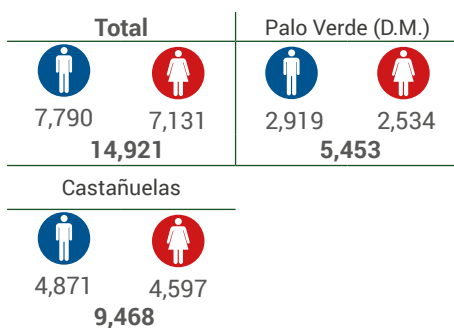

Fuente: IX Censo Nacional de Población y Vivienda 2010, ONE.

## Pirámide estimada y proyectada de la población, municipio Castañuelas, 2020

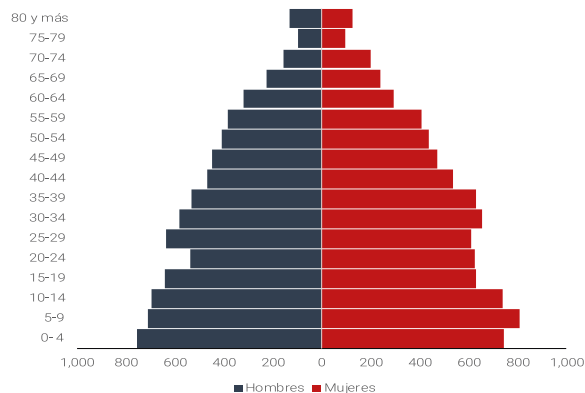

Fuente: Estimaciones y Proyecciones Nacionales de Población 1950-2100, 2014. ONE.

## Clima



Fuente: Datos de temperatura y precipitaciones, Oficina Nacional de Meteorología, 2021.

## Indicadores censales, 2010

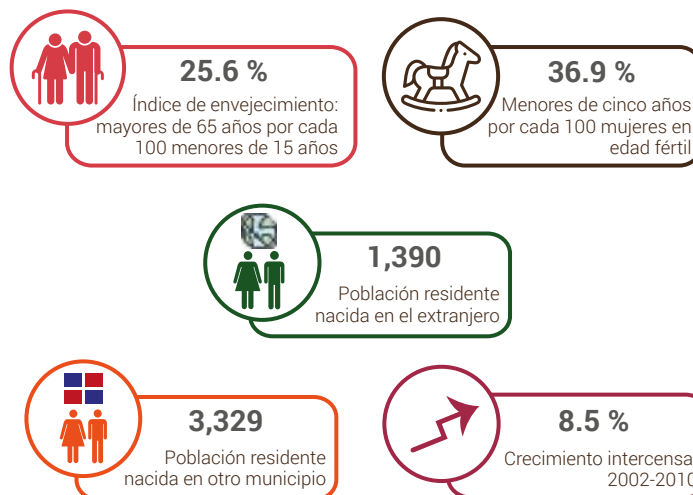

Fuente: IX Censo Nacional de Población y Vivienda 2010, ONE.

## Género



Nota: \*Los datos contemplan a los hogares empadronados en el Tercer Estudio Socioeconómico de Hogares 2018 (3-ESH 2018).

Es preciso señalar que la base de datos del SIUBEN cubre las áreas en prioridad I y II del Mapa de Pobreza del MEPyD y los residentes en bolsones de pobreza del país, la cual actualmente abarca el 60.5% de la población nacional.

\*\* Cifras preliminares.

Fuente: Base de datos 3ESH-2018 SIUBEN, certificada a septiembre 2021.

Registros administrativos de la Oficina de Estadísticas y Cartografía de la Policía Nacional.

## Estadísticas vitales

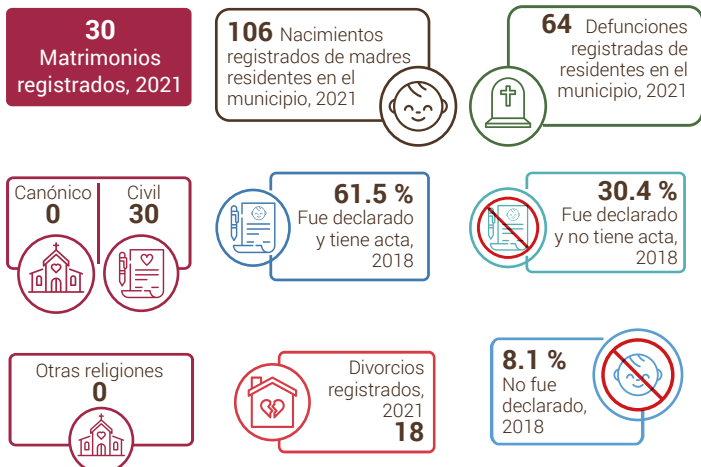

Nota: Los datos sobre registro de acta de nacimientos contemplan a los hogares empadronados en el Tercer Estudio Socioeconómico de Hogares 2018 (3-ESH 2018) del SIUBEN.  
 La base de datos del SIUBEN cubre las áreas en prioridad I y II del Mapa de Pobreza del MEpyD y los residentes en bolsones de pobreza del país, la cual actualmente abarca el 60.5% de la población nacional.  
 Fuentes: Estadísticas Vitales 2021, ONE.  
 Base de datos 3ESH-2018 SIUBEN, certificada a septiembre 2021.

## Calidad y condiciones de vida

Indicadores de condiciones de vida, año 2010

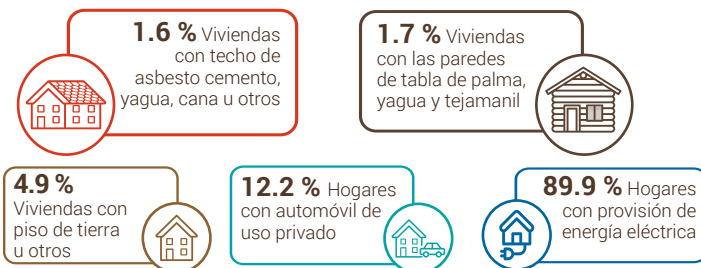

Déficit habitacional (viviendas)



Fuente: IX Censo Nacional de Población y Vivienda 2010, ONE.

## Tecnología y medios de comunicación

Indicadores tecnológicos

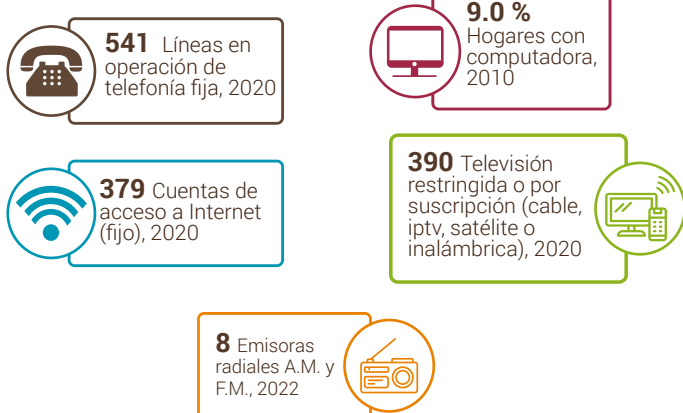

Notas: Los casos de las líneas en operación de telefonía fija, de las cuentas de acceso a Internet y de la Televisión restringida o por suscripción, corresponden a enero-junio del año 2020. Incluye solo líneas de telefonía fija tradicional. No incluye líneas de telefonía IP (VoIP) desagregados por municipios.  
 Fuentes: IX Censo Nacional de Población y Vivienda 2010, ONE.  
 Listado de Emisoras A.M. y F.M. (2022) e Indicadores Estadísticos Semestrales, enero-junio 2020 del Instituto Dominicano de las Telecomunicaciones (INDOTEL).

## Educación

Indicadores educativos



Fuentes: IX Censo Nacional de Población y Vivienda 2010, ONE.  
 Listado de Planta Física año lectivo 2020-2021, Ministerio de Educación (MINERD).

Evolución estudiantil: Número de estudiantes matriculados (2016-2020)

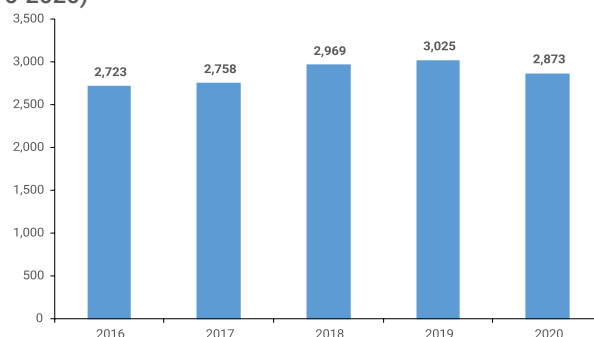

Fuente: Anuario de Estadísticas Educativas. Ministerio de Educación.

Población de 5 años y más por sexo, según el nivel de instrucción alcanzado o terminado, 2010

Nivel de instrucción alcanzado	Total	Sexo	
		Hombres	Mujeres
<b>Total</b>	<b>13,521</b>	<b>7,088</b>	<b>6,433</b>
Nunca asistió a la escuela	2,440	1,450	990
Preprimaria	892	512	380
Primaria o básica	5,925	3,195	2,730
Secundaria o media	3,256	1,498	1,758
Universitaria o Superior	1,008	433	575

Fuente: IX Censo Nacional de Población y Vivienda 2010, ONE.

Estudiantes matriculados por sector, según el nivel, 2019-2020

Nivel	Total	Sector		
		Público	Privado	Semioficial
<b>Total</b>	<b>3,025</b>	<b>3,025</b>	-	-
Inicial	385	385	-	-
Primario	1,424	1,424	-	-
Secundario	1,014	1,014	-	-
Educ. de Adultos	202	202	-	-

Nota: (-): No hay estudiantes matriculados.  
 Fuente: Anuario de Estadísticas Educativas. Año Lectivo 2019-2020, Ministerio de Educación (MINERD).

# Economía y empleo

## Indicadores económicos



Fuentes: Relación de Establecimientos de Alojamiento Hoteleros, Ministerio de Turismo 2021. Relación de Asentamientos Campesinos, Instituto Agrario Dominicano. Directorio de Empresas y Establecimientos (DEE) 2020, ONE. Concesiones de explotación metálicas y no metálicas, Ministerio de Energía y Minas, diciembre 2020.

## Estructura del mercado laboral por sexo, 2010

Indicadores	Total	Hombres	Mujeres
Población en edad de trabajar (PET)	12,264	6,411	5,853
Población económicamente activa (PEA)	5,189	3,604	1,585
Población ocupada	4,842	3,352	1,490
Población desocupada	347	252	95
Población inactiva	6,814	2,671	4,143
Tasa global de participación	42.3%	56.2%	27.1%
Tasa de ocupación	39.5%	52.3%	25.5%
Tasa de desempleo	6.7%	7.0%	6.0%

Fuente: IX Censo Nacional de Población y Vivienda 2010, ONE.

## Rango de empleo

### Número de establecimientos según rango de empleos

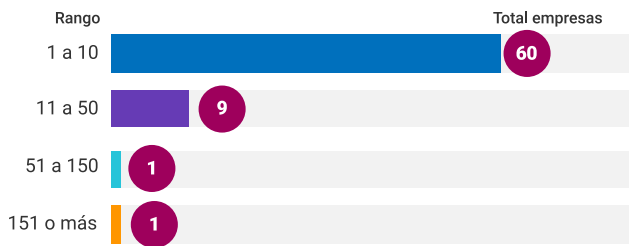

Nota: (\*) En blanco hace referencia a aquellas empresas que no especificaron la cantidad de empleados.

Fuente: Directorio de Empresas y Establecimientos (DEE) 2020, ONE.

## Empleadores formales

### Principal actividad económica del municipio

Actividad	Total empresas	Total empleados
Comercio al por mayor y al por menor; reparación de vehículos automotores y motocicletas	35	194
Agricultura, ganadería, silvicultura y pesca	20	143
Industrias manufactureras	5	21
Administración pública y defensa; planes de seguridad social de afiliación obligatoria	3	672
Demás actividades	11	179

Nota: (-): No fue especificada la cantidad de empleados en esta actividad.

Fuente: Directorio de Empresas y Establecimientos (DEE) 2020, ONE.

## Cantidad de establecimientos, según su condición, 2014 - 2015



Fuente: Registro Nacional de Establecimiento 2014-2015, ONE.

## Datos pesqueros, 2019

Número de personas dedicadas a la actividad pesquera

Total	Sexo	
	Hombres	Mujeres
22	22	0

Número de puertos de desembarque

Total	Zona	
	Urbana	Rural
1	1	0

Forma utilizada para realizar la actividad pesquera



Función desempeñada en la actividad pesquera según sexo

Función	Patrón		Patrón/pescador		Sin información	
	Hombres	Mujeres	Hombres	Mujeres	Hombres	Mujeres
Patrón	1	0	3	0	0	0
Pescador	18	0	0	0	0	0

Fuente: I Censo Nacional Pesquero 2019, ONE.

## Comercio exterior

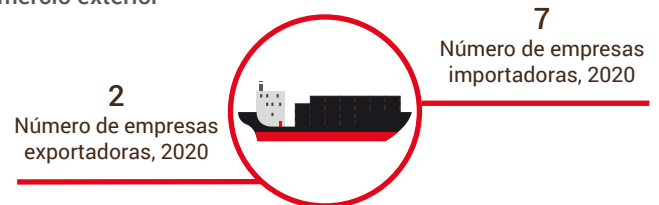

Fuente: Perfil de Empresas Exportadoras e Importadoras de la República Dominicana 2020, ONE. Directorio de Empresas y Establecimientos 2020, ONE.

## Seguridad ciudadana

### Cantidad de actos violentos

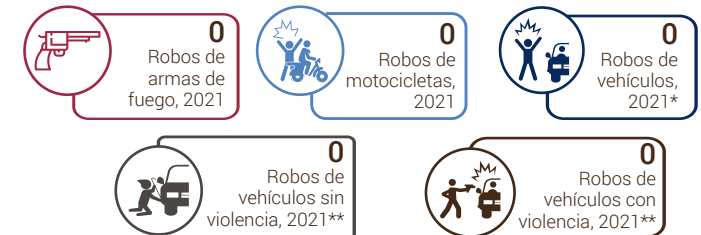

\* Excluye los robos de motocicletas.

\*\*Incluye robos de todo tipo de vehículos de motor.

Fuente: Registros administrativos de la Oficina de Estadísticas y Cartografía de la Policía Nacional, 2021.

## Muertes accidentales y violentas

### Muertes accidentales y violentas por tipo de muerte, según sexo, 2021

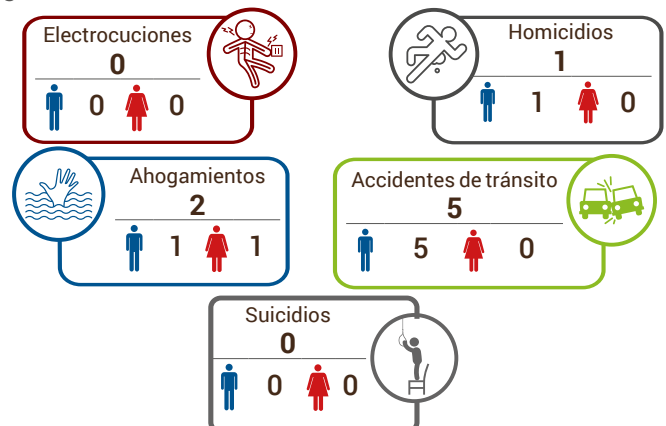

Fuente: Anuario de Estadísticas de Muertes Accidentales y Violentas, 2021 en base a registros administrativos de la Oficina de Estadísticas y Cartografía de la Policía Nacional.

## Salud

### Indicadores de salud

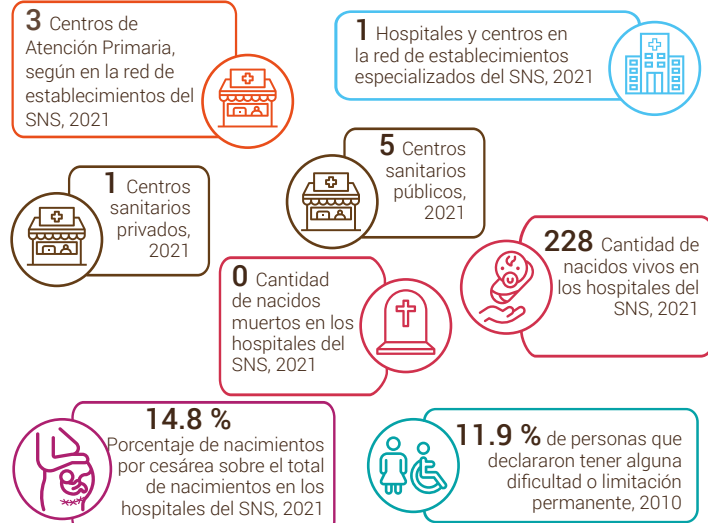

Notas: Los centros de salud privados no corresponden a la red de establecimientos del Servicio Nacional de Salud (SNS) ni sus expresiones territoriales. Para centros sanitarios de Salud públicos fueron sumados los centros de salud de los 2 niveles de atención: Primer nivel y nivel complementario. Los hospitales pueden ser tanto centros de salud generales como centros de salud especializados; por tanto, el total de hospitales ya contiene el número de centros especializados. Los hospitales privados incluye los centros administrados por ONG, instituciones privadas y SEMMA, no incluye clínicas privadas. Fuentes: Dirección General de Estadísticas de Salud (DIES), Ministerio de Salud Pública (MSP). Servicio Nacional de Salud (SNS). IX Censo Nacional de Población y Vivienda 2010, ONE.

### Población de 16 años y más, según enfermedad declarada

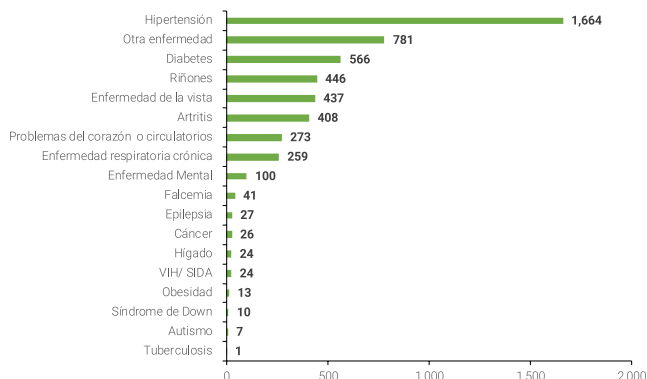

Nota: Los datos contemplan a los hogares empadronados en el Tercer Estudio Socioeconómico de Hogares 2018 (3-ESH 2018) del SIUBEN. La base de datos del SIUBEN cubre las áreas en prioridad I y II del Mapa de Pobreza del MEPyD y los residentes en bolsones de pobreza del país, la cual actualmente abarca el 60.5% de la población nacional. Fuente: Base de datos 3ESH-2018 SIUBEN, certificada a septiembre 2021.

## Programas sociales

### Número de beneficiarios/as de subsidios sociales, según componentes, municipio Castañuelas, 2022\*

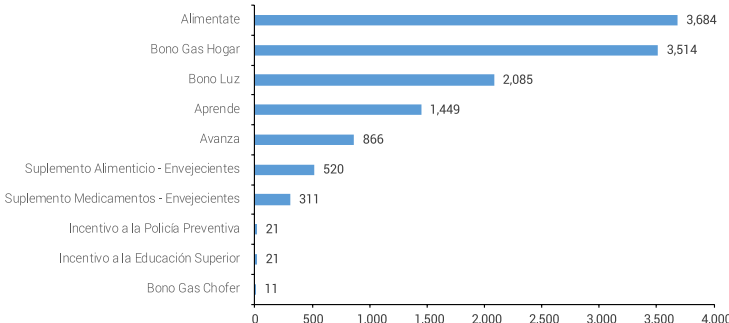

Nota: (\*) datos hasta octubre, 2022. Un mismo beneficiario puede recibir más de un tipo de subsidio. Fuente: Registros de la Administradora de Subsidios Sociales (ADESS), 2022.

## Participación política y social

### Indicadores electorales

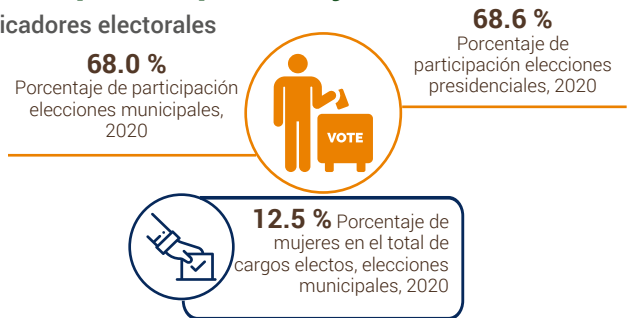

Fuente: Resultados Electorales. Junta Central Electoral (JCE), 2020.

## Medio ambiente

Este municipio no cuenta con áreas protegidas.

### Indicadores ambientales



Fuente: IX Censo Nacional de Población y Vivienda 2010, ONE.

### Disposición final de la basura

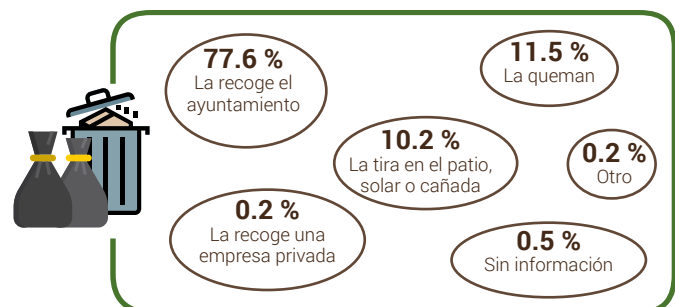

Nota: Los datos contemplan a los hogares empadronados en el Tercer Estudio Socioeconómico de Hogares 2018 (3-ESH 2018) del SIUBEN. La base de datos del SIUBEN cubre las áreas en prioridad I y II del Mapa de Pobreza del MEPyD y los residentes en bolsones de pobreza del país, la cual actualmente abarca el 60.5% de la población nacional. Fuente: Base de datos 3ESH-2018 SIUBEN, certificada a septiembre 2021.

## Contaminación

### Porcentaje de hogares cercanos a focos de peligro

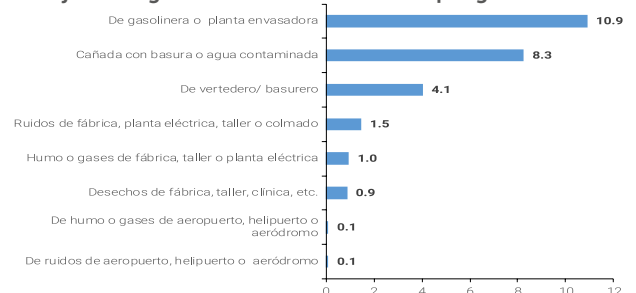

Nota: Se consideran cercanos los hogares que están a menos de 1/2 km de distancia del foco de peligro. Los datos contemplan a los hogares empadronados en el Tercer Estudio Socioeconómico de Hogares 2018 (3-ESH 2018) del SIUBEN. La base de datos del SIUBEN cubre las áreas en prioridad I y II del Mapa de Pobreza del MEPyD y los residentes en bolsones de pobreza del país, la cual actualmente abarca el 60.5% de la población nacional. Fuente: Base de datos 3ESH-2018 SIUBEN, certificada a septiembre 2021.