

Tu municipio en cifras



ISSN 2518-2153
Agosto 2022

Municipio: Santo Domingo de Guzmán

Región	Ozama o Metropolitana
Provincia	Distrito Nacional
Distritos municipales	Santo Domingo (D.M)
Superficie	91.6 km ²
Densidad poblacional	10,538 hab/km ²
Ley de creación	Ley 745 - 01 del 7-9-1934



Demografía

Población del municipio por sexo, según distritos municipales, año 2010

Total		Santo Domingo de Guzmán	
460,903	504,137	460,903	504,137
965,040		965,040	

Fuente: IX Censo Nacional de Población y Vivienda 2010, ONE.

Clima



Fuente: Datos de temperatura y precipitaciones, Oficina Nacional de Meteorología, 2020.

Indicadores censales año 2010



Fuente: IX Censo Nacional de Población y Vivienda 2010, ONE.

Pirámide estimada y proyectada de la población, municipio Santo Domingo de Guzmán, 2020

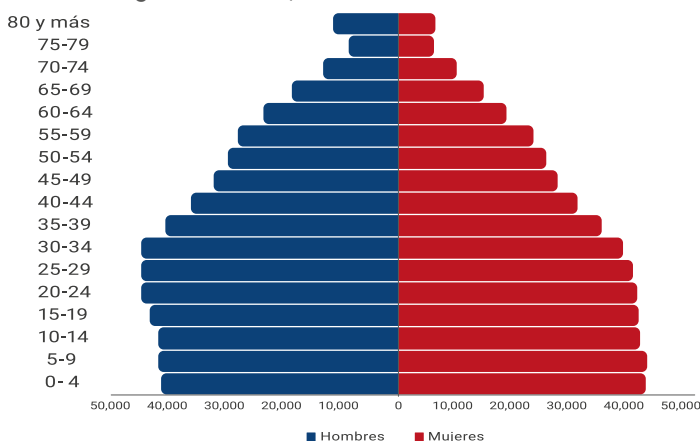

Fuente: Estimaciones y Proyecciones Nacionales de Población 1950-2100, 2014. ONE.

Género



Nota: * Los datos contemplan a los hogares empadronados en el Tercer Estudio Socioeconómico de Hogares 2018 (3-ESH 2018). Es preciso señalar que la base de datos del SIUBEN cubre las áreas en prioridad I y II del Mapa de Pobreza del MEPyD y los residentes en bolsones de pobreza del país, la cual actualmente abarca el 60.5% de la población nacional.

** Cifras preliminares.

Fuente: Base de datos 3ESH-2018 SIUBEN, certificada a septiembre 2021.

Registros administrativos de la Oficina de Estadísticas y Cartografía de la Policía Nacional.

Estadísticas vitales

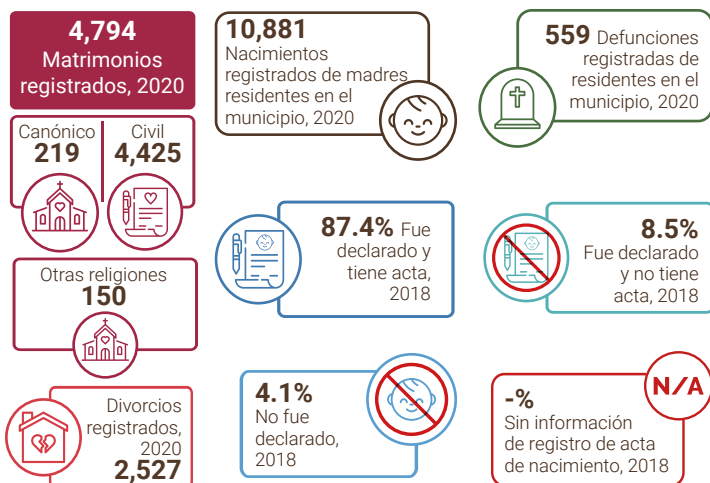

Notas: Los datos sobre registro de acta de nacimientos contemplan a los hogares empadronados en el Tercer Estudio Socioeconómico de Hogares 2018 (3-ESH 2018) del SIUBEN. La base de datos del SIUBEN cubre las áreas en prioridad I y II del Mapa de Pobreza del MEPyD y los residentes en bolsones de pobreza del país, la cual actualmente abarca el 60.5% de la población nacional. Fuentes: Estadísticas Vitales 2020, ONE. Base de datos 3ESH-2018 SIUBEN, certificada a septiembre 2021.

Calidad y condiciones de vida

Indicadores de condiciones de vida, año 2010

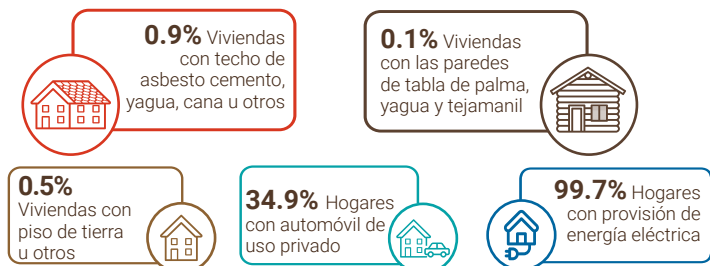

Déficit habitacional (viviendas)



Fuente: IX Censo Nacional de Población y Vivienda 2010, ONE.

Tecnología y medios de comunicación

Indicadores tecnológicos

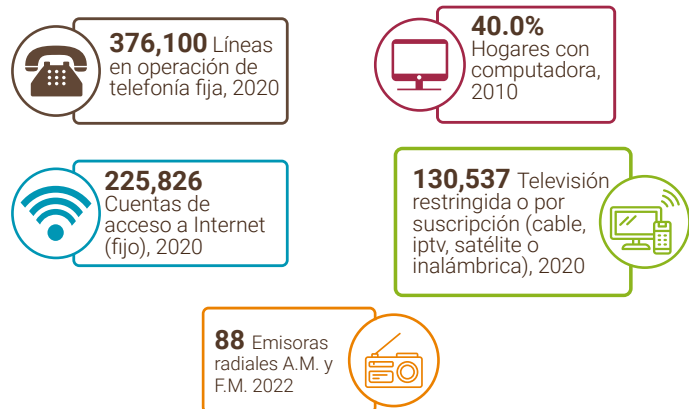

Notas: Los casos de las líneas en operación de telefonía fija, de las cuentas de acceso a Internet y de la Televisión restringida o por suscripción, corresponden a enero-junio del año 2020. Incluye solo líneas de telefonía fija tradicional. No incluye líneas de telefonía IP (VoIP) desagregados por municipios.

Fuentes: IX Censo Nacional de Población y Vivienda 2010, ONE. Listado de Emisoras A.M. y F.M. (2022) e Indicadores Estadísticos Semestrales, enero-junio 2020 del Instituto Dominicano de las Telecomunicaciones (INDOTEL).

Educación

Indicadores educativos

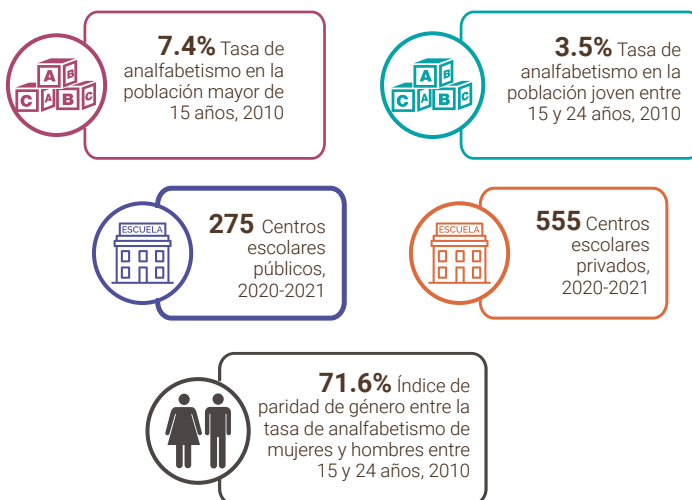

Fuentes: IX Censo Nacional de Población y Vivienda 2010, ONE. Listado de Planta Física año lectivo 2020-2021, Ministerio de Educación (MINERD).

Evolución estudiantil: Número de estudiantes matriculados por año (2015-2019)

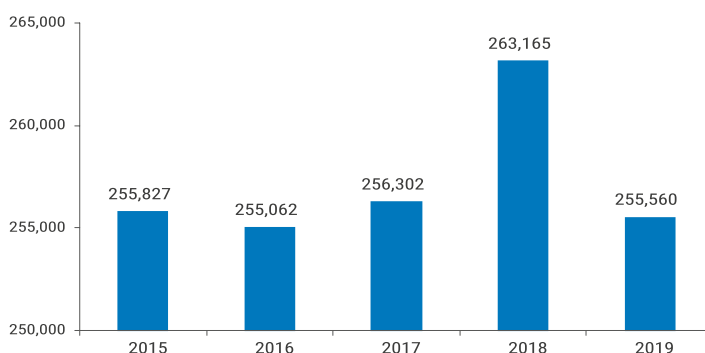

Fuente: Anuario de Estadísticas Educativas, Ministerio de Educación.

Población de 5 años y más por sexo, según el nivel de instrucción alcanzado o terminado, año 2010

Nivel de instrucción alcanzado	Total	Sexo	
		Hombres	Mujeres
Nunca asistió a la escuela	883,721	419,665	464,056
Preprimaria	37,567	17,188	20,379
Primaria o básica	50,401	25,218	25,183
Secundaria o media	290,061	145,445	144,616
Universitaria o Superior	248,102	119,401	128,701
Universitaria o Superior	257,590	112,413	145,177

Fuente: IX Censo Nacional de Población y Vivienda 2010, ONE.

Estudiantes matriculados por sector, según el nivel, año 2019-2020

Nivel	Total	Sector		
		Público	Privado	Semioficial
Total	255,560	135,962	112,223	7,375
Inicial	41,189	9,658	30,428	1,103
Primario	106,501	56,087	47,271	3,143
Secundario	89,780	54,808	32,661	2,311
Educ. de Adultos	18,090	15,409	1,863	818

Nota: (-): No hay estudiantes matriculados. Fuente: Anuario de Estadísticas Educativas. Año Lectivo 2019-2020, Ministerio de Educación (MINERD).

Economía y empleo

Indicadores económicos

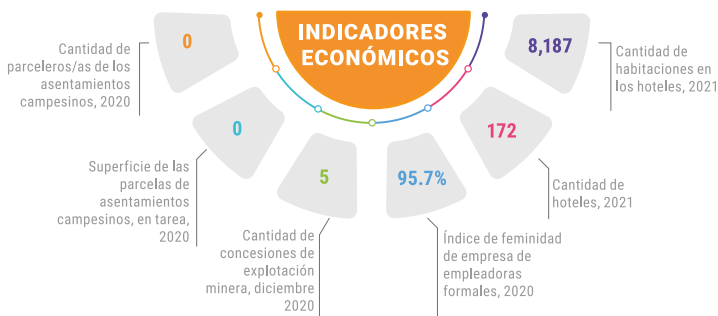

Fuentes: Relación de Establecimientos de Alojamiento Hoteleros 2021, Ministerio de Turismo. Relación de Asentamientos Campesinos, Instituto Agrario Dominicano. Directorio de Empresas y Establecimientos (DEE) 2020, ONE. Concesiones de explotación metálicas y no metálicas, Ministerio de Energía y Minas, diciembre 2020.

Estructura del mercado laboral por sexo, año 2010

Indicadores	Total	Hombres	Mujeres
Población en edad de trabajar (PET)	801,621	378,337	423,284
Población económicamente activa (PEA)	372,228	207,348	164,880
Población ocupada	350,583	196,994	153,589
Población desocupada	21,645	10,354	11,291
Población inactiva	410,657	161,943	248,714
Tasa global de participación	46.4%	54.81%	38.95%
Tasa de ocupación	43.7%	52.07%	36.29%
Tasa de desempleo	5.8%	4.99%	6.85%

Fuente: IX Censo Nacional de Población y Vivienda 2010.

Rango de empleo

Número de establecimientos según rango de empleos

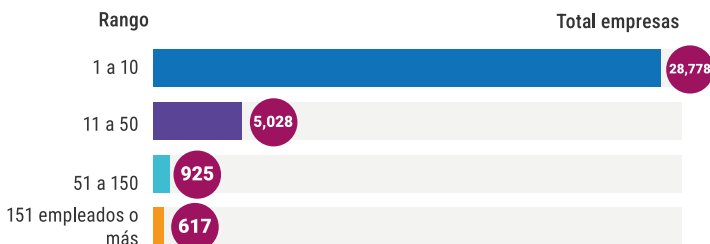

Nota: (*) En blanco hace referencia a aquellas empresas que no especificaron la cantidad de empleados. Fuente: Directorio de Empresas y Establecimientos (DEE) 2020, ONE.

Empleadores formales

Principal actividad económica del municipio

Actividad	Total empresas	Total empleados
Comercio al por mayor y al por menor; reparación de vehículos automotores y motocicletas	10,460	125,733
Actividades profesionales, científicas y técnicas	5,109	37,506
Construcción	3,002	29,386
Actividades inmobiliarias	2,828	14,244
Demás actividades	13,949	835,210

Nota: (-): No fue especificada la cantidad de empleados en esta actividad. Fuente: Directorio de Empresas y Establecimientos (DEE) 2020, ONE.

Cantidad de establecimientos, según su condición, 2014 - 2015



Fuente: Registro Nacional de Establecimiento 2014-2015, ONE.

Datos pesqueros, 2019

Número de personas dedicadas a la actividad pesquera

Total	Sexo	
	Hombres	Mujeres
112	112	0

Número de puertos de desembarque

Total	Zona	
	Urbana	Rural
4	4	0

Forma utilizada para realizar la actividad pesquera



Función desempeñada en la actividad pesquera según sexo

Patrón	Sexo		Patrón/pescador	Sexo	
	Hombres	Mujeres		Hombres	Mujeres
1	1	0	9	0	
Pescador	Sexo		Sin información	Sexo	
	Hombres	Mujeres		Hombres	Mujeres
101	101	0	1	0	

Fuente: I Censo Nacional Pesquero 2019, ONE.

Comercio exterior

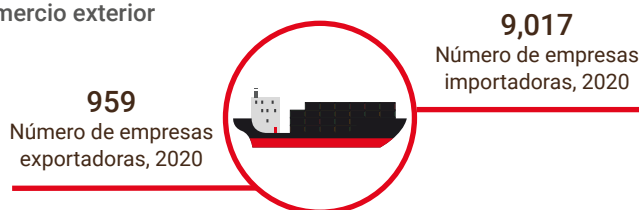

Fuente: Perfil de Empresas Exportadoras e Importadoras de la República Dominicana 2020, ONE. Directorio de Empresas y Establecimientos 2020, ONE.

Seguridad ciudadana

Cantidad de actos violentos

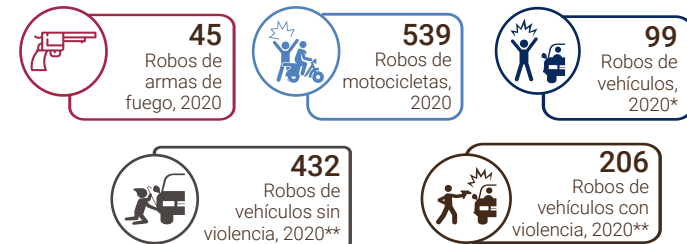

* Excluye los robos de motocicletas. ** Incluye robos de todo tipo de vehículos de motor. Fuente: Registros administrativos de la Oficina de Estadísticas y Cartografía de la Policía Nacional, 2020.

Muertes accidentales y violentas

Muertes accidentales y violentas por tipo de muerte, según sexo, año 2020

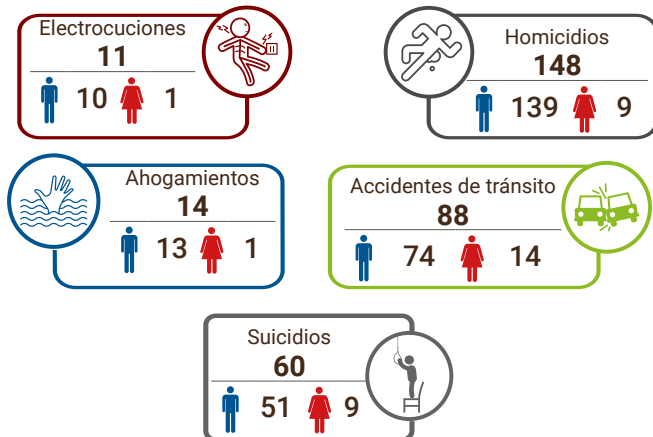

Fuente: Anuario de Estadísticas de Muertes Accidentales y Violentas 2020, en base a registros administrativos de la Oficina de Estadísticas y Cartografía de la Policía Nacional, 2020.

Salud

Indicadores de salud

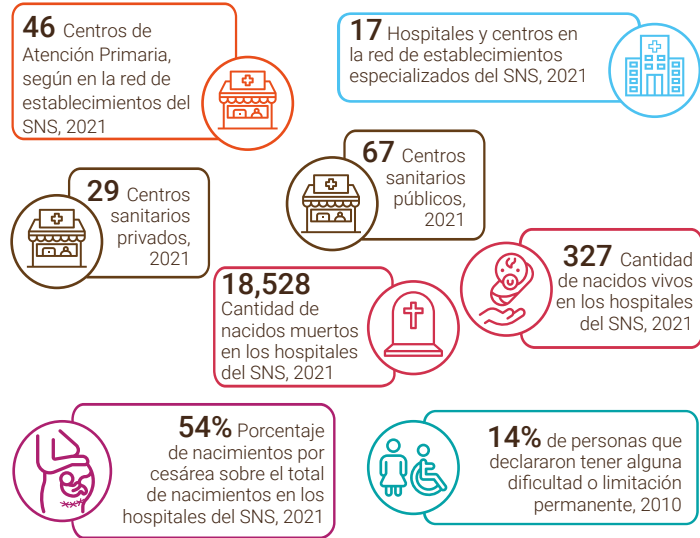

Notas: Los centros de salud privados no corresponden a la red de establecimientos del Servicio Nacional de Salud ni sus expresiones territoriales. Para centros sanitarios de salud públicos fueron sumados los centros de salud de los 2 niveles de atención: Primer nivel y nivel complementario. Los hospitales pueden ser tanto centros de salud generales como centros de salud especializados; por tanto, el total de hospitales ya contiene el número de centros especializados. Centros sanitarios privados incluye los centros administrados por ONG, instituciones privadas y SEMMA, no incluye clínicas privadas. Reportes de los Servicios Regionales de Salud, con base a formularios de producción de servicios 67-A. Servicio Nacional de Salud. Fuentes: Dirección General de Estadísticas de Salud (DIES), Ministerio de Salud Pública (MSP). Servicio Nacional de Salud (SNS). IX Censo Nacional de Población y Vivienda 2010, ONE.

Población de 16 años y más, según enfermedad declarada

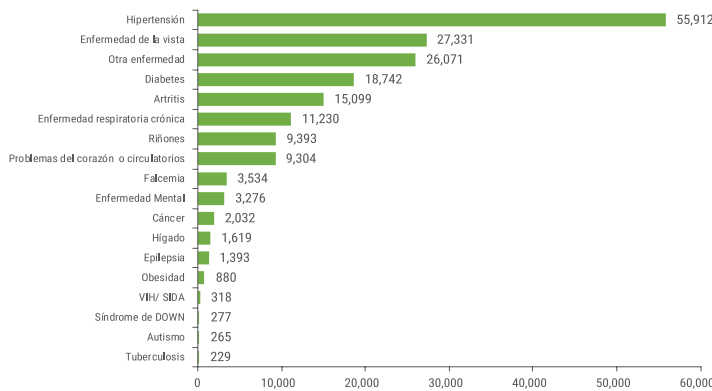

Nota: Los datos contemplan a los hogares empadronados en el Tercer Estudio Socioeconómico de Hogares 2018 (3-ESH 2018) del SIUBEN. La base de datos del SIUBEN cubre las áreas en prioridad I y II del Mapa de Pobreza del MEPLYD y los residentes en bolsones de pobreza del país, la cual actualmente abarca el 60.5% de la población nacional. Fuente: Base de datos 3ESH-2018 SIUBEN, certificada a septiembre 2021.

Programas sociales

Número de beneficiarios/as de subsidios sociales, según componentes, municipio Santo Domingo de Guzmán, 2021

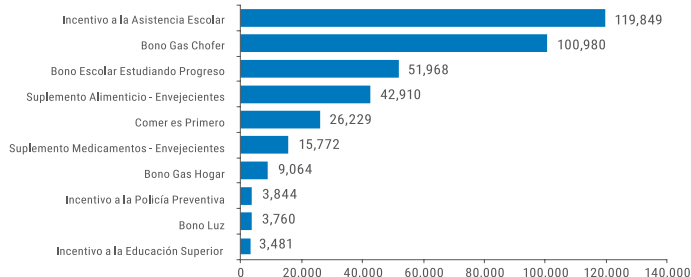

Nota: datos hasta diciembre, 2021. Un mismo beneficiario puede recibir más de un tipo de subsidio. Fuente: Registros de la Administradora de Subsidios Sociales (ADESS), 2021.

Participación política y social

Indicadores electorales

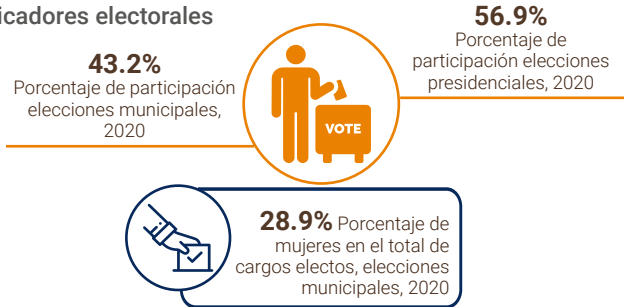

Fuente: Resultados Electorales. Junta Central Electoral (JCE), 2020.

Medio ambiente

En el municipio de Santo Domingo de Guzmán, el Ministerio de Medio Ambiente y Recursos Naturales no identifica áreas protegidas.

Indicadores ambientales



Fuente: IX Censo Nacional de Población y Vivienda 2010, ONE

Disposición final de la basura

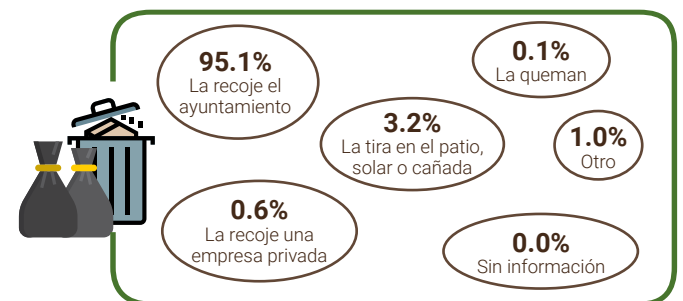

Nota: Los datos contemplan a los hogares empadronados en el Tercer Estudio Socioeconómico de Hogares 2018 (3-ESH 2018) del SIUBEN. La base de datos del SIUBEN cubre las áreas en prioridad I y II del Mapa de Pobreza del MEPLYD y los residentes en bolsones de pobreza del país, la cual actualmente abarca el 60.5% de la población nacional. Fuente: Base de datos 3ESH-2018 SIUBEN, certificada a septiembre 2021.

Contaminación

Porcentaje de hogares cercanos a focos de peligro

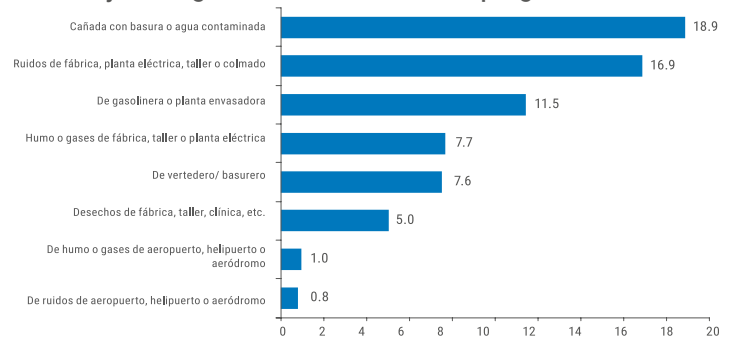

Nota: Se consideran cercanos los hogares que están a menos de 1/2 km de distancia del foco de peligro. Los datos contemplan a los hogares empadronados en el Tercer Estudio Socioeconómico de Hogares 2018 (3-ESH 2018) del SIUBEN. La base de datos del SIUBEN cubre las áreas en prioridad I y II del Mapa de Pobreza del MEPLYD y los residentes en bolsones de pobreza del país, la cual actualmente abarca el 60.5% de la población nacional. Fuente: Base de datos 3ESH-2018 SIUBEN, certificada a septiembre 2021.