

Tu municipio encifras



one
Oficina Nacional de Estadística

ISSN 2518-2153

Octubre 2022

Municipio: San Juan

Región	VII El Valle
Provincia	San Juan
Superficie	1728 km ²
Distritos Municipales	Las Zanjas (D.M.) Las Charcas de María Nova (D.M.) Las Maguanas-Hato Nuevo (D.M.) La Jagua (D.M.) Guanito (D.M.) Hato del Padre (D.M.) El Rosario (D.M.) Sabana Alta (D.M.) Sabaneta (D.M.) Pedro Corto (D.M.) San Juan Las Charcas de María Nova (D.M.) El Rosario (D.M.) Sabana Alta (D.M.) Guanito (D.M.)
Densidad poblacional	76 hab/km ²
Ley de creación	Ley 40c del 9-06-1845



Demografía

Población del municipio por sexo, según distritos municipales, 2010

Total	Las Zanjas (D.M.)	Las Charcas de María Nova (D.M.)
29,698 24,166 53,864	4,963 4,028 8,991	1,782 1,384 3,166
Las Maguanas-Hato Nuevo (D.M.)	La Jagua (D.M.)	Guanito (D.M.)
2,962 2,230 5,192	2,289 1,566 3,855	1,825 1,845 3,670
Hato del Padre (D.M.)	El Rosario (D.M.)	Sabana Alta (D.M.)
3,183 2,628 5,811	3,985 3,441 7,426	1,757 1,484 3,241
Sabaneta (D.M.)	Pedro Corto (D.M.)	
3,165 2,456 5,621	3,787 3,104 6,891	

Fuente: IX Censo Nacional de Población y Vivienda 2010, ONE.

Pirámide estimada y proyectada de la población, municipio San Juan, 2020

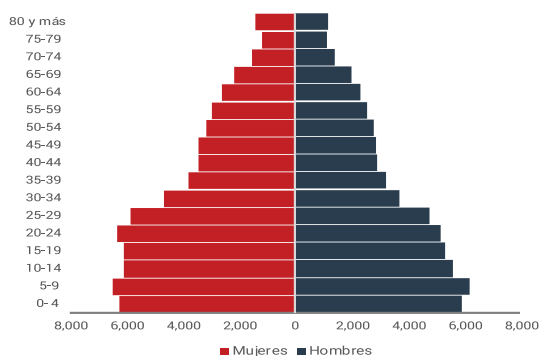

Fuente: Estimaciones y Proyecciones Nacionales de Población 1950-2100, 2014. ONE.

Clima



Fuente: Datos de temperatura y precipitaciones, Oficina Nacional de Meteorología, 2021.

Indicadores censales, 2010

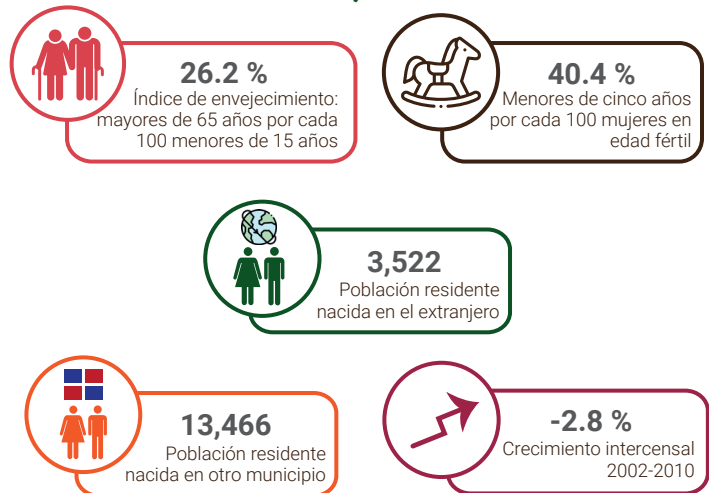

Fuente: IX Censo Nacional de Población y Vivienda 2010, ONE.

Género



Nota: *Los datos contemplan a los hogares empadronados en el Tercer Estudio Socioeconómico de Hogares 2018 (3-ESH 2018). Es preciso señalar que la base de datos del SIUBEN cubre las áreas en prioridad I y II del Mapa de Pobreza del MEPyD y los residentes en bolsones de pobreza del país, la cual actualmente abarca el 60.5% de la población nacional. ** Cifras preliminares.
Fuente: Base de datos 3ESH-2018 SIUBEN, certificada a septiembre 2021.
Registros administrativos de la Oficina de Estadísticas y Cartografía de la Policía Nacional.

Estadísticas vitales

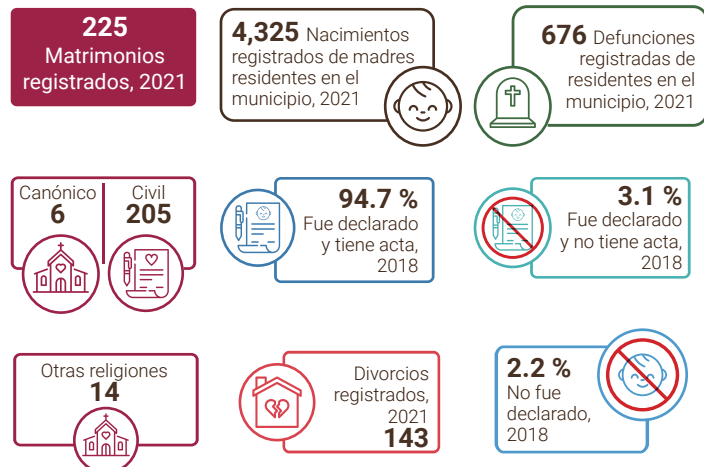

Nota: Los datos sobre registro de acta de nacimientos contemplan a los hogares empadronados en el Tercer Estudio Socioeconómico de Hogares 2018 (3-ESH 2018) del SIUBEN. La base de datos del SIUBEN cubre las áreas en prioridad I y II del Mapa de Pobreza del MEFPD y los residentes en bolsones de pobreza del país, la cual actualmente abarca el 60.5% de la población nacional. Fuentes: Estadísticas Vitales 2021, ONE. Base de datos 3ESH-2018 SIUBEN, certificada a septiembre 2021.

Calidad y condiciones de vida

Indicadores de condiciones de vida, 2010

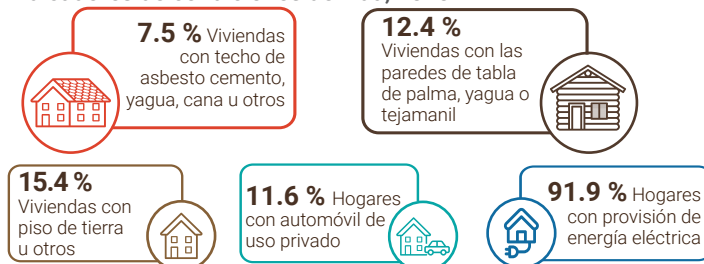

Déficit habitacional (viviendas)



Fuente: IX Censo Nacional de Población y Vivienda 2010, ONE.

Tecnología y medios de comunicación

Indicadores tecnológicos

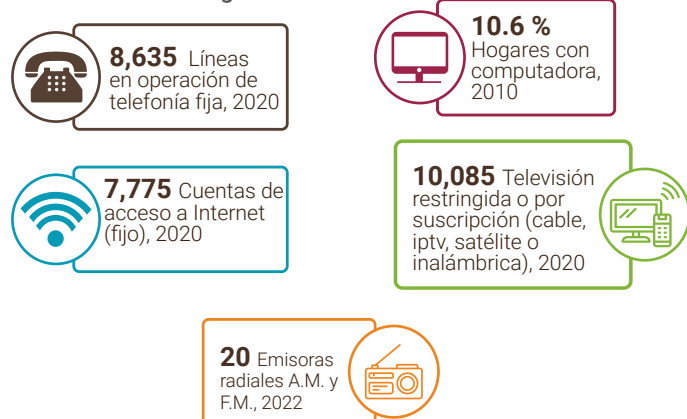

Notas: Los casos de las líneas en operación de telefonía fija, de las cuentas de acceso a Internet y de la Televisión restringida o por suscripción, corresponden a enero-junio del año 2020. Incluye solo líneas de telefonía fija tradicional. No incluye líneas de telefonía IP (VoIP) desagregados por municipios. Fuentes: IX Censo Nacional de Población y Vivienda 2010, ONE. Listado de Emisoras A.M. y F.M. (2022) e Indicadores Estadísticos Semestrales, enero-junio 2020 del Instituto Dominicano de las Telecomunicaciones (INDOTEL).

Educación

Indicadores educativos

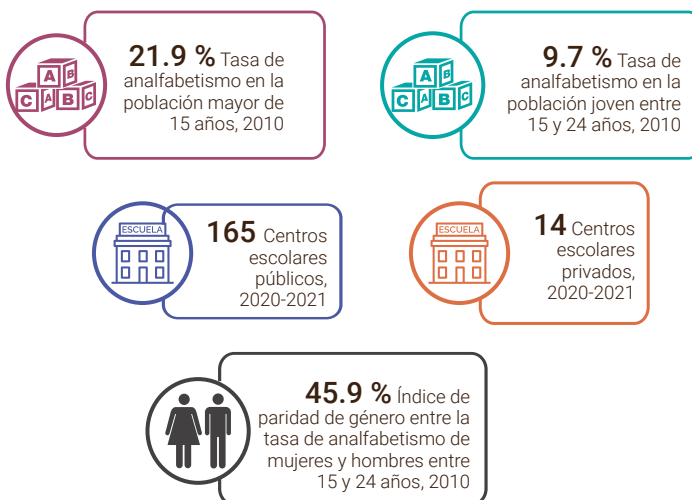

Fuentes: IX Censo Nacional de Población y Vivienda 2010, ONE. Listado de Planta Física año lectivo 2020-2021, Ministerio de Educación (MINERD).

Evolución estudiantil: Número de estudiantes matriculados por año (2016-2020)

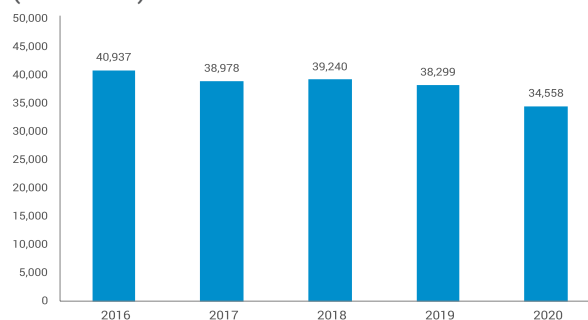

Fuente: Anuario de Estadísticas Educativas. Ministerio de Educación.

Población de 5 años y más por sexo, según el nivel de instrucción alcanzado o terminado, 2010

Nivel de instrucción alcanzado	Total	Sexo	
		Hombres	Mujeres
Total	119,954	63,071	56,883
Nunca asistió a la escuela	17,436	9,707	7,729
Preprimaria	8,248	4,504	3,744
Primaria o básica	57,558	31,433	26,125
Secundaria o media	23,192	11,741	11,451
Universitaria o Superior	13,520	5,686	7,834

Fuente: IX Censo Nacional de Población y Vivienda 2010, ONE.

Estudiantes matriculados por sector, según el nivel, 2019-2020

Nivel	Total	Sector		
		Público	Privado	Semioficial
Total	68,234	60,196	6,886	1,152
Inicial	8,081	6,025	1,890	166
Primario	30,619	27,302	2,816	501
Secundario	24,578	22,282	2,031	265
Educ. de Adultos	4,956	4,587	149	220

Nota: (-): No hay estudiantes matriculados. Fuente: Anuario de Estadísticas Educativas. Año Lectivo 2019-2020, Ministerio de Educación (MINERD).

Economía y empleo

Indicadores económicos



Fuentes: Relación de Establecimientos de Alojamiento Hoteleros, Ministerio de Turismo 2021. Relación de Asentamientos Campesinos, Instituto Agrario Dominicano. Directorio de Empresas y Establecimientos (DEE) 2020, ONE. Concesiones de explotación metálicas y no metálicas, Ministerio de Energía y Minas, diciembre 2020.

Estructura del mercado laboral por sexo, 2010

Indicadores	Total	Hombres	Mujeres
Población en edad de trabajar (PET)	106,631	56,237	50,394
Población económicamente activa (PEA)	42,777	30,091	12,686
Población ocupada	39,159	27,727	11,432
Población desocupada	3,618	2,364	1,254
Población inactiva	61,996	25,183	36,813
Tasa global de participación	40.1%	53.51%	25.17%
Tasa de ocupación	36.7%	49.30%	22.69%
Tasa de desempleo	8.5%	7.86%	9.88%

Fuente: IX Censo Nacional de Población y Vivienda 2010 ONE.

Rango de empleo

Número de establecimientos según rango de empleos

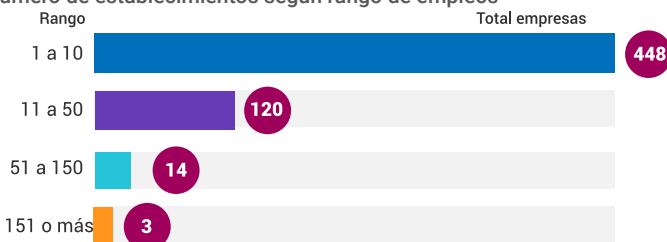

Nota: (*) En blanco hace referencia a aquellas empresas que no especificaron la cantidad de empleados.

Fuente: Directorio de Empresas y Establecimientos (DEE) 2020, ONE.

Empleadores formales

Principal actividad económica del municipio

Actividad	Total empresas	Total empleados
Comercio al por mayor y al por menor; reparación de vehículos automotores y motocicletas	257	2,296
Otras actividades de servicios	57	579
Actividades de alojamiento y de servicio de comidas	56	325
Actividades profesionales, científicas y técnicas	44	128
Demás actividades	171	3,328

Nota: (-): No fue especificada la cantidad de empleados en esta actividad.

Fuente: Directorio de Empresas y Establecimientos (DEE) 2020, ONE.

Cantidad de establecimientos, según su condición, 2014 - 2015



Fuente: Registro Nacional de Establecimiento 2014-2015, ONE.

Datos pesqueros, 2019



I Censo Nacional Pesquero 2019

Este municipio no se encuentra ubicado dentro de las diecisiete provincias costeras del país, donde se ubican los puertos y playas que concentran la actividad pesquera marítima, levantados por el I Censo Nacional Pesquero 2019.

Fuente: I Censo Nacional Pesquero 2019, ONE.

Comercio exterior

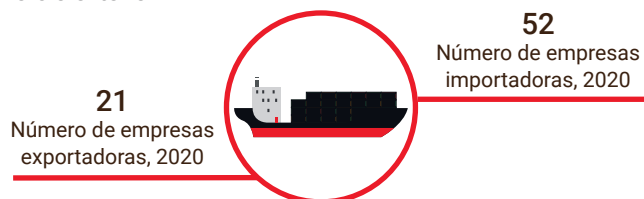

Fuente: Perfil de Empresas Exportadoras e Importadoras de la República Dominicana 2020, ONE. Directorio de Empresas y Establecimientos 2020, ONE.

Seguridad ciudadana

Cantidad de actos violentos

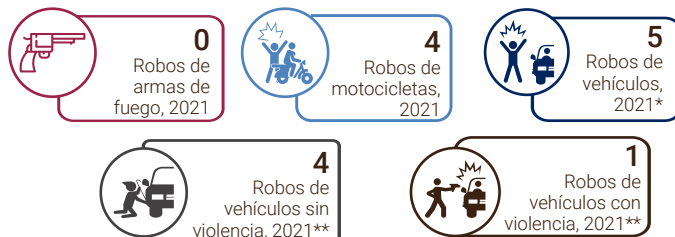

* Excluye los robos de motocicletas.

**Incluye robos de todo tipo de vehículos de motor.

Fuente: Registros administrativos de la Oficina de Estadísticas y Cartografía de la Policía Nacional, 2021.

Muertes accidentales y violentas

Muertes accidentales y violentas por tipo de muerte, según sexo, 2021

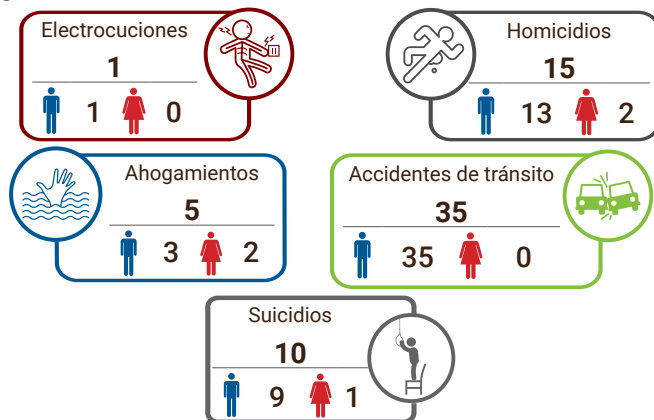

Fuente: Anuario de Estadísticas de Muertes Accidentales y Violentas, 2021 en base a registros administrativos de la Oficina de Estadísticas y Cartografía de la Policía Nacional.

Salud

Indicadores de salud



Notas: Los centros de salud privados no corresponden a la red de establecimientos del Servicio Nacional de Salud (SNS) ni sus expresiones territoriales. Para centros sanitarios de Salud públicos fueron sumados los centros de salud de los 2 niveles de atención: Primer nivel y nivel complementario. Los hospitales pueden ser tanto centros de salud generales como centros de salud especializados; por tanto, el total de hospitales ya contiene el número de centros especializados. Centros sanitarios privados incluye los centros administrados por ONG, instituciones privadas y SEMMA, no incluye clínicas privadas. Fuentes: Dirección General de Estadísticas de Salud (DIES), Ministerio de Salud Pública (MSP). Servicio Nacional de Salud (SNS). IX Censo Nacional de Población y Vivienda 2010, ONE.

Población de 16 años y más, según enfermedad declarada

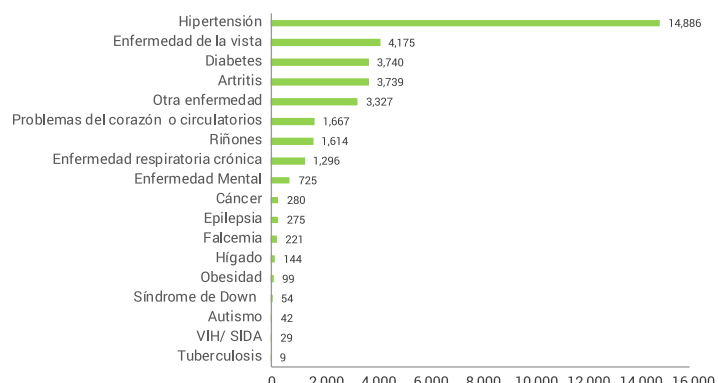

Nota: Los datos contemplan a los hogares empadronados en el Tercer Estudio Socioeconómico de Hogares 2018 (3-ESH 2018) del SIUBEN. La base de datos del SIUBEN cubre las áreas en prioridad I y II del Mapa de Pobreza del MEPEyD y los residentes en bolsones de pobreza del país, la cual actualmente abarca el 60.5% de la población nacional. Fuente: Base de datos 3ESH-2018 SIUBEN, certificada a septiembre 2021.

Programas sociales

Número de beneficiarios/as de subsidios sociales, según componentes, municipio San Juan, 2021

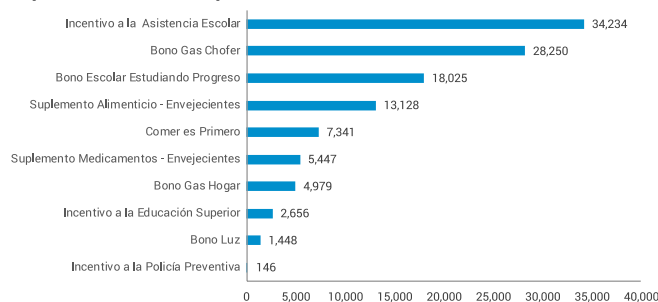

Nota: datos hasta diciembre, 2021. Un mismo beneficiario puede recibir más de un tipo de subsidio. Fuente: Registros de la Administradora de Subsidios Sociales (ADESS), 2021.

Participación política y social

Indicadores electorales

60.3 %
Porcentaje de participación elecciones municipales, 2020



66.8 %
Porcentaje de participación elecciones presidenciales, 2020



28.5 % Porcentaje de mujeres en el total de cargos electos, elecciones municipales, 2020

Fuente: Resultados Electorales. Junta Central Electoral (JCE), 2020.

Medio ambiente

En el municipio de San Juan, el Ministerio de Medio Ambiente y Recursos Naturales identifica las siguiente áreas protegidas: Reserva Natural Guanito, Reserva Natural Arroyo Cano, Parque Nacional José del Carmen Ramírez, Parque Nacional Armando Bermúdez, Reserva Natural Cabeza de Toro y Parque Nacional Anacaona; estos representan el 29.0% de la superficie del municipio.

Indicadores ambientales



Fuente: IX Censo Nacional de Población y Vivienda 2010, ONE.

Disposición final de la basura

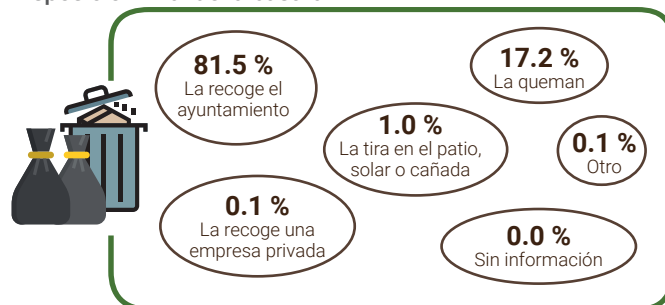

Nota: Los datos contemplan a los hogares empadronados en el Tercer Estudio Socioeconómico de Hogares 2018 (3-ESH 2018) del SIUBEN. La base de datos del SIUBEN cubre las áreas en prioridad I y II del Mapa de Pobreza del MEPEyD y los residentes en bolsones de pobreza del país, la cual actualmente abarca el 60.5% de la población nacional. Fuente: Base de datos 3ESH-2018 SIUBEN, certificada a septiembre 2021.

Contaminación

Porcentaje de hogares cercanos a focos de peligro

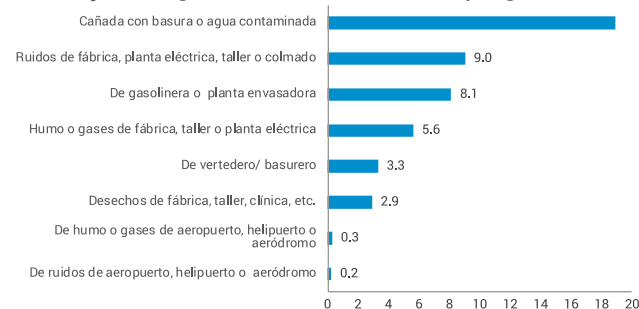

Nota: Se consideran cercanos los hogares que están a menos de 1/2 km de distancia del foco de peligro. Los datos contemplan a los hogares empadronados en el Tercer Estudio Socioeconómico de Hogares 2018 (3-ESH 2018) del SIUBEN. La base de datos del SIUBEN cubre las áreas en prioridad I y II del Mapa de Pobreza del MEPEyD y los residentes en bolsones de pobreza del país, la cual actualmente abarca el 60.5% de la población nacional. Fuente: Base de datos 3ESH-2018 SIUBEN, certificada a septiembre 2021.