

Ministerio de Economía, Planificación y Desarrollo
OFICINA NACIONAL DE ESTADÍSTICA
Dirección de Censos y Encuestas
Departamento de Encuestas

Encuesta Nacional de Hogares de Propósitos Múltiples
(ENHOGAR MICS-2019)

Informe sobre Plan Logístico y de Culminación del
Trabajo de Campo de la ENHOGAR MICS 2019



Alma Vargas
Encargada de Planificación y Desarrollo

Alma Vargas
2019/12/20

SANTO DOMINGO, DICIEMBRE 2019

Informe preparado por:

Walter Caveró Dhaga
Consultor
Coordinador Operativo MICS
UNICEF
República Dominicana

INDICE

1. INTRODUCCIÓN	5
2. LA ACTIVIDAD LOGISTICA	6
2.1 Objetivo General	6
2.2. Objetivos Específicos	6
2.3 Consideraciones Generales	7
2.4 La Determinación y Obtención de Documentos, Bienes, Servicios y Equipos	7
2.4.1 Obtenidos por la Oficina Nacional de Estadística	8
2.4.2 Obtenidos por UNICEF	8
2.4.3 Procedimientos para la obtención de los documentos, bienes, servicios y equipos.	9
2.5 Abastecimiento de Documentos, Material y Equipo al Departamento de Encuestas	10
2.6 Acondicionamiento y Embalaje de Documentos y Material en la División de Operación de Campo del Departamento de Encuestas	11
2.7 Distribución y recepción de Documentos Auxiliares al Personal de Campo	11
2.7.1 Distribución	11
2.7.2 Recepcion de Documentos	12
2.8 Archivo de Documentos Auxiliares	12
3. ACTIVIDAD OPERACIÓN DE CAMPO	13
3.1 Determinación del tamaño de muestra	13
3.2 Periodos de la Operación de Campo	14
3.3 Determinación del Personal de Campo	14
3.3.1 Estimación de Entrevistadoras	14
3.3.2 Estimación de Supervisoras	15
3.3.3 Determinación de Antropometristas	15
3.3.4 Determinación de Técnicos para Soporte Tecnológicos	15
3.4 Organización Funcional	16
Organigrama	16
3.4.1 Director de Censos y Encuestas	16
3.4.2 Encargado del Departamento de Encuestas	16
3.4.3 Encargada de la División de Operaciones de Campo	17
3.4.4 Supervisores Nacionales	17
3.4.5 Supervisores de Control de Calidad de la Información	17
3.4.6 Supervisoras de Campo	17
3.4.7 Antropometrístas	18
3.4.8 Soporte Técnico	18
3.4.9 Entrevistadoras	18
3.5 Organización Territorial para la Encuesta	18
3.5.1 Centros de Operación	18
3.5.2 Distribución de la Muestra por Centros de Operación	18

y Provincia	19
3.5.3 Funcionarios de Campo por Centro de Operación	20
3.6 Planeamiento y Programación	25
3.7 La Ejecución de la Operación de Campo	26
3.7.1 Metodología empleada para el recojo de datos	26
3.7.2 Desarrollo del Trabajo de Campo.	27
3.7.3 Sobre el proceso de la Entrevista	28
3.7.4 Movimiento de Personal de Campo durante la Operación de Campo	30
3.7.5 Sobre el proceso de la Supervisión	31
a. El Desarrollo de la Supervisión en Campo.	31
Supervisores Nacionales	
Supervisores de Control de Calidad	
Supervisor de Campo	
b. Supervisión al proceso antropométrico y Supervisión a la Prueba para determinar la Calidad de Agua.	36
b.1 Supervisión al proceso antropométrico	36
b.2 Supervisión a la Prueba para determinar la Calidad de Agua.	36
c. Control y supervisión desde la Sede Central	38
Formato Control de Llamadas	39
Cuadro sobre Distribución Porcentual de Resultados por Periodos	41
d. Reuniones con el Equipo de Supervisión	43
Cuadro Calendario de Reuniones con Supervisores	44
3.8 Conclusiones y Comentarios	45
ANEXOS	48

I. INTRODUCCIÓN

La ENHOGAR MICS 2019 es una investigación estadística de carácter nacional que se desarrolla por muestreo probabilístico, diseñada para captar un conjunto de variables sobre las viviendas, hogares y los miembros de los hogares, en esta oportunidad, adicionalmente se ha contemplado la obtención de datos sobre estado nutricional y desarrollo infantil por lo que se tomarán en esta investigación medidas antropométricas en niños, así como obtendrán datos que nos permitan determinar la calidad del agua que consume la población dominicana. por tanto, su organización y ejecución es sumamente compleja razón por la cual ha sido cuidadosamente planeada.

El desarrollo de las diferentes tareas y subtareas que forman parte de esta investigación estadística se han agrupado en actividades en función a sus objetivos dentro de la encuesta, la interacción de estas actividades permitirá alcanzar los objetivos y metas consideradas para la ENHOGAR MICS.

Entre estas tenemos la Actividad de Logística, Distribución, Recepción y Archivo de Documentos y Materiales, que consiste en el desarrollo de un conjunto de tareas para proveer oportunamente de los documentos y material necesario para el desarrollo de las diferentes actividades de la ENHOGAR MICS 2019 tanto de campo como de gabinete y servicios necesarios para el desarrollo de las diversas actividades de la encuesta como son, Segmentación, Capacitación, Operación de Campo, Consistencia y Procesamiento de Datos, asimismo esta actividad tiene entre sus funciones la Recepción de los documentos con información para su inventario, ordenamiento, clasificación y la administración del archivo y el almacén donde se custodian los materiales y el equipo que se obtiene como parte de la encuesta.

Otra Actividad considerada en el planeamiento, es la Actividad de Operación de Campo que consiste en la ejecución de un conjunto de tareas interrelacionadas que se encuentran destinadas a organizar, ejecutar y supervisar la captación de los datos en las unidades bajo investigación, esto es, viviendas, hogares y personas, acudiendo el personal de campo a las viviendas que han sido seleccionadas.

En el presente informe se aborda lo desarrollado en estas actividades de la encuesta, en lo concerniente a la Actividad de Logística, se tratará su relación con la provisión y recepción de documentos y material a ser utilizados en la operación de campo de la encuesta. Asimismo, se aborda el desarrollo de la Actividad de Operación de Campo, con relación a su organización, estructura jerárquica y la organización territorial, y el planeamiento y programación asumida para el desarrollo de su ejecución

II. LA ACTIVIDAD LOGISTICA

2.1 Objetivo General

El objetivo general de la Logística (Distribución, Recepción y Archivo de Documentos y Material) es obtener y distribuir los documentos y material necesario para el desarrollo de las diferentes actividades que se realizan con el propósito de alcanzar los objetivos de la ENHOGAR MICS 2019 asimismo estas acciones se complementan con la recepción y administración de los documentos diligenciados y el material no gastable que se utilizo al ejecutar la encuesta.

Finalmente, dentro de esta actividad se ha considerado el archivo que es el lugar donde se mantendrán debidamente clasificados los documentos que sirvieron para registrar la información durante el desarrollo de la encuesta.

Dado que en el presente informe nos centraremos a la distribución, recepción y archivo de documentos y material para el levantamiento en campo de los datos, el objetivo fundamental es que tanto documentos, material y equipo lleguen a su destino en forma oportuna y en perfectas condiciones.

2.2. Objetivos Específicos

- a) Establecer la coordinación con la División de Operación de Campo del Departamento de Encuestas para determinar las necesidades de documentos, material y equipo para la organización y ejecución de sus tareas esta.
- b) Coordinar con el Área de Suministro para determinar las fechas de llegada de los documentos, material y equipo para la ejecución de la encuesta.
- c) Organizar la recepción de los documentos material y equipo que será utilizado.
- d) Coordinar con Suministro la forma y fecha de entrega de los documentos, material y equipo que se utilizara para el desarrollo de la actividad de operación de campo
- d) Al momento de recibir de Suministro los documentos, material y equipo debe efectuar el control de la calidad, de las cantidades tanto de documentos, material y equipos que se reciban. Generando los inventarios correspondientes.
- e) Velar porque la documentación y el material lleguen a su destino en forma oportuna y en perfectas condiciones.
- f) Efectuar la recepción de documentos, material y equipo utilizado en el desarrollo de las tareas realizadas para lo cual deberá levantar los inventarios correspondientes y verificar el estado en que se encuentren
- g) Verificar que los documentos, materia y equipo bajo su responsabilidad cuenten con la máxima seguridad.

2.3 Consideraciones Generales

Teniendo en consideración que la Oficina Nacional de Estadística, ONE, en esta ocasión decidió incluir en su encuesta de propósitos múltiples, ENHOGAR, un conjunto de variables que regularmente son investigadas en la Encuesta de Indicadores Múltiples de UNICEF (MICS) para lo cual generaron una alianza entre estas instituciones que les permite desarrollar esta investigación de interés mutuo y que tomo el nombre de ENHOGAR MICS 2019.

Así mismo se adiciono a esta investigación la determinación de la calidad del agua que consumen en su bebida los hogares de Republica Dominicana, así como la investigación del estado nutricional de los niños, por lo que se genero la necesidad de obtener el peso y la medida de los niños.

En este contexto la determinación y obtención de materiales y equipos estuvo a cargo de estas dos instituciones, es importante recalcar, como se ha mencionado en párrafo anterior, la ONE no tenia mayor experiencia en procesos de determinación de la calidad del agua que consumen los hogares, por lo que la determinación de las necesidades en equipo y materiales para efectuar la evaluación de la calidad del agua estuvo a cargo de UNICEF, de igual forma esta institución se hizo cargo de la determinación de las necesidades de materiales y equipos para la obtención de las medidas antropométricas, interviniendo la Dirección de Nutrición del Ministerio de Salud que recomendó la utilización de algunos materiales como el papel a utilizar como base para colocar el telemetro al momento de determinar la longitud del niño, las toallas higiénicas para limpiar los instrumentos luego de su utilización.

Otra de las innovaciones que se han adoptado en el desarrollo de esta investigación es la utilización de tabletas electrónicas, iniciando de esta manera en la ONE, un nuevo ciclo al levantar la ENHOGAR MICS 2019 con asistencia de equipos electrónicos e incorporando en la institución la metodología CAPI, conocida de esta forma por sus siglas en ingles, (Computer Assisted Personal Interviewing).

La Oficina Nacional de Estadística a través de su Dirección de Censos y Encuestas, Departamento de Encuestas, efectuó la determinación de los bienes y servicios necesarios para la organización y ejecución de la captación de datos en las viviendas seleccionadas como parte de la muestra de la ENHOGAR MICS 2019

2.4 La Determinación y Obtención de Documentos, Bienes, Servicios y Equipos

Teniendo en consideración los niveles de precisión requerido para la ENHOGAR MICS 2019 así como de la variabilidad observada para las variables de mayor relevancia en investigaciones anteriores, se determino el tamaño de muestra, es a partir de esta que se calcularon los requerimientos para el desarrollo de la encuesta tanto en personal, documentos, bienes, servicios y equipos para alcanzar los objetivos que esta se planteaba. El tamaño a la muestra, es decir, el número de viviendas a visitar se determino en 35,020 viviendas agrupadas en 1751 Unidades Primarias de Muestreo que se encuentran distribuidas en todo el territorio nacional.

Esto permitió determinar la necesidad de 34 equipos constituidos por 01 Supervisor de equipo, 03 Entrevistadores y 01 Antropometrista, de acuerdo a las estrategias determinadas

estos contarían con un técnico en informática que brindaría el soporte necesario en cada una de las sedes de operación.

A partir de estas determinaciones se calcularon las necesidades en documentos, bienes, servicios y equipos para el levantamiento de los datos a recabar a través de la ENHOGAR MICS 2019, los mismos que debieron ser solicitados a los proveedores con el tiempo necesario para disponerlos oportunamente, lo que no llegó a cumplirse para cubrir las necesidades principalmente en la impresión de documentos, habiendo tenido en algunas ocasiones que adoptar decisiones para eliminar el problema que ello pudo ocasionar.

2.4.1 Obtenidos por la Oficina Nacional de Estadística

Al momento de efectuar la planificación del Departamento de Encuestas de la Dirección de Censos y Encuestas de la Oficina Nacional de Estadística, determino como necesidades las siguientes:

- 5002 Cuestionarios de hogar
- 5002 Cuestionarios de mujeres
- 5,700 Cuestionarios de menores (Menores de 5 años y de 5 a 17 años)
- 275 Cuestionario calidad del agua
- 475 Manuales de entrevistador / Supervisor / Actualizador
- 34 Cargador para tableta en el vehículo
- 34 Servicio de internet
- 1680 Tarjetas telefónicas

2.4.2 Obtenidos por UNICEF

Para satisfacer las necesidades de la ENHOGAR MICS 2019, UNICEF obtuvo los siguientes bienes y equipos tanto en el país como en el exterior

Descripción	Cantidad	Unidad de Medida
Calidad de Agua		
Stand vacuum filter support, 1-place, MANIFOLD	41	unidades
Funnels 100ml, with MCE-membranes	65	paquetes
	20	unidades
Forceps for membrane handling	75	unidades
Plastic syringe 100ml for vacuum filtration	2	cajas
	22	unidades
1ml syringe for membrane dosing	86	paquetes
	187	unidades
alcohol swabs, for lab disinfection	103	unidades
Bacterial testing for E-Coli-ONLY, Compact dry plates	8	paquetes
Water Sampling Sterile Bags, Stand 100ml	21	paquetes
Incubation Belt for MICS	75	unidades

Water purification tabs (NaDCC) 8.5mg PAC-100	28	Cajas x 100
	9,000	unidades
Electric incubator	3	unidades
Hand sanitizer (236ml)	109	unidades
Pack of plastic bags 13 galons (50 liters) 30/1	2,300	unidades
Permanent markers	8	paquetes
Botteled water	1,928	unidades
Paper towel Slim roll 580 feet	108	unidades
Box of ziplog bags 12/10 units	11	cajas
Antropometría		
Portable baby/child Length measurement system SET of 2 per box	22	Cajas x 2
Electronic scale, child 150kgx100g	44	unidades
Para CAPI		
USB Micro memories 32GB	166	unidades
UNICEF blue polyester Bag 360x230x610mm	37	unidades
UNICEF blue nylon Bag 280x410x170mm	37	unidades
Tabletas Electronicas	166	
Tarjetas SD	120	unidades
IBM SPSS 24 software per 2 computers	1	unidad

2.4.3 Procedimientos para la obtención de los documentos, bienes, servicios y equipos.

En el caso de los documentos, bienes y servicios que fueron obtenidos por la ONE debió seguirse el procedimiento estatuido por esta institución.

Cuando las adquisiciones se efectúan con fondos del tesoro público, este proceso se inicia con el pedido de la División de Operación de Campo a la Unidad Administrativa del Departamento de Encuestas, la que luego de verificar si lo solicitado se encuentra dentro de los requerimientos aprobados para el proyecto, elabora los formatos y documentos efectuando el pedido, este a través del encargado del Departamento, se eleva a la Dirección de Censos y Encuestas para su conocimiento y aprobación, con la aprobación de la Dirección de Censos y Encuestas, el Departamento de Encuestas lo pasa al Departamento de Planificación que verifica la pertinencia de lo solicitado y la apertura programática, pasándolo al Departamento de Administración y Finanzas, División de Finanzas, que luego de constatar la disponibilidad presupuestal y

disposición de fondos, lo pasa a la División de Compras, órgano que contacta a los proveedores y con arreglo a lo dispuesto en la ley de contrataciones, efectúe el pedido correspondiente.

Luego de recibida la orden de compra, el proveedor, efectúa la entrega de lo solicitado a la División de Suministro que efectúa la recepción de lo adquirido y posteriormente lo entregara a la Unidad Administrativa del Departamento de Encuestas, que a su vez lo entregara a la División de Operaciones de Campo.

Cuando la adquisición se hace con fondos provenientes de UNICEF, el Departamento de Planificación pasa el pedido a la División de Cooperación Internacional, que verificara si este se encuentra dentro de los acuerdos establecido, verificado ello este Departamento lo pasa al Departamento de Administración y Finanzas y de aquí se sigue de la misma forma como se hace con los fondos públicos.

En la implementación de la ENHOGAR MICS 2019 también se conto con la participación de UNICEF por dos vías una a través del aporte financiero y la otra a través de la entrega de bienes fungibles y equipos, que fueron utilizados en los procesos de capacitación y la operación de campo, estos fueron adquiridos siguiendo los procedimientos administrativos de esta organización para posteriormente ser puestos a disposición de la ONE, estos materiales y equipos fueron entregados a la División de Suministros del Departamento de Administración y Finanzas de la ONE.

Es importante señalar que al momento de proceder a la recepción de los documentos, material y equipos se efectúo un control a la calidad de los bienes que se recibían, en el caso de la ENHOGAR MICS 2019 esto permitió detectar algunos problemas con la calidad en la impresión de los documentos, asimismo se detectaron algunos bienes que no tenían la calidad requerida y en otros casos la falta de alguna parte o pieza del equipo que se entregaba, lo que permitió en todos los casos subsanar estas situaciones antes que se convirtieran en un problema para el desarrollo del proyecto.

De igual forma se detectaron algunas omisiones al realizar estos que también se pudieron subsanar antes de que estas se convirtieran en un problema, lográndose en todos los casos actuar con normalidad al momento de efectuar la distribución de estos para cumplir con su finalidad.

2.5 Abastecimiento de Documentos, Material y Equipo al Departamento de Encuestas

Luego que los bienes ingresaron a la ONE a través de la División de Suministros del Departamento de Administración y Finanzas, sea esto como producto de una compra o como un aporte de UNICEF, luego del ingreso y el registro, la División de Suministro hizo de conocimientos del Departamento de Encuestas de la llegada de los documentos, materiales o equipos que habían llegado y que estos ya podían ser retirados para lo cual era necesario que el Departamento de Encuestas realice el pedido correspondiente a la División de Suministros mediante una solicitud que se cursaba de forma directa a través del internet y en la cual se debía especificar el documento o el bien y la cantidad.

La Unidad de Administrativa del Departamento de Encuestas fue la encargada de recepcionar primero y posteriormente efectuar la entrega de los documentos, bienes y equipos recibidos al órgano correspondiente dentro del Departamento, Capacitación u Operación de Campo, a solicitud de estos.

2.6 Acondicionamiento y Embalaje de Documentos y Material en la División de Operación de Campo del Departamento de Encuestas

La División de Operación de Campo una vez que ha recibido los documentos, el material y los equipos procede al embalaje para su posterior distribución al usuario final, el Supervisor de Campo, el Entrevistador y Antropometrista, este acondicionamiento es realizado con el propósito que estos lleguen en perfecto estado y no exista ningún inconveniente para realizar las tareas subsiguientes. El embalaje puede ser diferenciado, es decir específico para cada punto en los que utilizara y en función a las características de cada uno de ellos.

En el caso de la ENHOGAR MICS 2019 para esta labor se ha contado además del personal de la División de Operaciones de Campo con el apoyo del equipo de cartógrafos y personal de apoyo del Departamento.

Su labor consistió principalmente en verificar la calidad tanto en la impresión de los documentos, como de los materiales y equipos. En el primer caso observando que no existan documentos con impresión fallada ni que les falten hojas, en el caso de los materiales que estos se encuentren en buenas condiciones para su uso. En el caso de los equipos esta tarea estuvo a cargo de personal especializado, es el caso de las tabletas cuya revisión estuvo a cargo del personal del Departamento de Tecnología de la Información a través del personal de soporte tecnológico.

2.7 Distribución y recepción de Documentos Auxiliares al Personal de Campo

2.7.1 Distribucion

Para la ENHOGAR MICS 2019, la distribución de los documentos auxiliares al personal de campo se efectuó aprovechando la estructura organizativa, es decir del Departamento de Encuestas a la División de Operaciones de Campo de la División de Operaciones de Campo al Supervisor de Campo y del Supervisor de Campo al Entrevistador.

A continuación, se detalla los documentos, materiales y el equipo que fue distribuido para el desarrollo del trabajo de campo:

Documentos

Cuestionarios para las entrevistas.

Manual de la Supervisora.

Manual de la Entrevistadora.

Manual de la Prueba de la Calidad del Agua.

Manual de la Antropometrista.

Mapas o Croquis de todas las UPM asignadas.

Carta de presentación de la encuesta.

Hojas de registro con las viviendas seleccionadas para aplicar las entrevistas.

Frases de lectura

Talones de recibos

Rótulo de identificación del vehículo.

De Identificación

Carné de identificación.

Camiseta de uniforme.

Gorra de uniforme.

Material

Bolígrafos azules y rojos.

Gomitas.

Bulto o mochila.

Linterna y batería.

Grapadora.

Cinta adhesiva.

Botiquín.

Fundas o bolsas plásticas.

Equipo

Tableta para la aplicación de las entrevistas en los hogares.

Kits para la prueba de calidad del agua.

Equipo de antropometría (talla y peso).

Calculadora.

Recepción de Documentos

La ENHOGAR MICS 2019 se determinó que al finalizar cada periodo se devolvieran los documentos cartográficos que sirvieron para la ubicación de las viviendas seleccionadas, los documentos que proporcionaban las características de las viviendas seleccionadas y algunos detalles del hogar que la ocupaba, asimismo, los cuestionarios en papel que fueron diligenciados como parte del levantamiento. sea por razones de seguridad o alguna otra circunstancia que haya obligado a su uso.

Al finalizar el periodo, la supervisora de campo recibía los documentos antes señalados de las entrevistadoras a su cargo y los acondicionaba para hacer entrega de ellos a la Encargada de la División de Operaciones de Campo, al finalizar la reunión de coordinación y evaluación que se realizaban los días lunes con todo el equipo de supervisión de la ENHOGAR MICS 2019, compuesto por los Supervisores Nacionales, Supervisores de Calidad, Supervisoras de Campo y los miembros del equipo de Soporte Tecnológico.

2.8 Archivo de Documentos Auxiliares

Los documentos cartográficos que fueron a terreno y que regresan con las acotaciones efectuadas por el personal de campo o aun no las tuvieron, son recepcionados y archivados en la División de Operaciones de Campo, de igual forma se procede con los otros documentos auxiliares y los Cuestionarios que fueron levantados en papel, estos documentos al momento de la recepción debían ser registrados generando un inventario de su existencia, en el caso de la ENHOGAR MICS 2019 no se ha implementado esta práctica.

Los documentos entregados quedan archivados en la División de Operaciones de Campo, teniendo en consideración que podrían ser requeridos durante los procesos de validación de los datos o algunas otras actividades relacionadas con la consistencia de los datos.

III, ACTIVIDAD OPERACIÓN DE CAMPO

La Actividad Operación de Campo está constituida por el conjunto de tareas y subtareas que se encuentran interrelacionadas para permitir organizar, ejecutar, supervisar, controlar y evaluar el proceso de levantamiento de los datos que son requeridos por la ENHOGAR MICS 2019 para alcanzar sus objetivos y la finalidad de la investigación.

La operación de campo tiene como meta visitar y recabar información de las unidades estadísticas sujetas a investigación; como la vivienda, el hogar y los miembros que lo constituyen, los niños menores de 5 años, los niños entre 05 y 17 años de edad y las mujeres entre 15 y 49 años de edad, en **31.515** viviendas, que es el tamaño de muestra necesario para disponer de la precisión estadística esperada en esta investigación.

Sin embargo, teniendo en consideración que de acuerdo con experiencias anteriores se sabe que existe una pérdida de muestra por diversos factores del orden del 10 por ciento, se determinó como meta de la ENHOGAR MICS 2019 visitar **35.020** viviendas que se constituye en la meta.

Se ha determinado que la captación de los datos será a través de entrevistas directas que serán efectuadas por entrevistadoras que visitarán 35020 viviendas seleccionadas dentro de 1751 UPM's, las viviendas seleccionadas fueron visitadas por las entrevistadoras que tomaron la información a los jefes de hogar y las personas que fueron identificadas como unidades sujetas de investigación.

Para el desarrollo de la operación de campo de la ENHOGAR MICS 2019 el Departamento de Encuestas conto con un órgano ejecutor que devino en funcional al incorporar algunos elementos para la ejecución de esta investigación con el propósito de lograr una mayor eficiencia y eficacia en el desarrollo de la encuesta.

3.1 Determinación del tamaño de muestra

Para el desarrollo del diseño de la muestra y la determinación del tamaño de muestra la ENHOGAR MICS 2019 se conto con el apoyo del Sr. Armando Levinson, Consultor de UNICEF y del Sr. Lalito Vargas, Consultor en Muestreo contratado por la ONE.

Quienes luego de tomar conocimiento de las variables que serian investigadas entre las que se encontraba la mortalidad infantil, procedieron a determinar el tamaño de muestra adecuado para la precisión fijada en ese momento en base a lo que estimaban los investigadores de UNICEF y de la ONE.

Determinaron que el tamaño de la muestra para satisfacer los objetivos y la finalidad de la ENHOGAR MICS 2019 era de 31.515 viviendas, muestra con la se obtendría tanto el número de niños como de mujeres que demandaba esta investigación estadística. Para determinar el número total de viviendas a visitar, tuvieron en consideración que en investigaciones recientes la tasa de pérdida de muestra alcanzaba a 10 por ciento, por lo que se determino que el número de viviendas a visitar en el periodo de levantamiento de datos debía ser:

$$X = (31.515 * 100) / 90 = 35.016.66 \text{ redondeado a } 35.020$$

Considerando que en cada UPM debían seleccionarse 20 viviendas, se determino que se trabajaría con 1751 UPM's

En base a la determinación del número de viviendas y UPM's se inicio el planeamiento y la programación de la operación de campo. Teniendo en consideración el periodo deseado para efectuar el levantamiento de los datos, la cantidad de variables a recolectar en la entrevista y teniendo en consideración las experiencias anteriores en este tipo de investigaciones, se estimo el número de entrevistas diarias a ser ejecutada por cada entrevistador y con ello el numero de entrevistadores necesarios para el levantamiento de datos y el numero de supervisoras de campo necesarias.

3.2 Periodos de la Operación de Campo

Se determino que la operación de campo se ejecutara en 14 periodos de siete días, de los cuales serian 6 días de trabajo de recolección en campo y 1 día de descanso. Inicialmente se estimo empezar el trabajo de campo el 27 de agosto del 2019, sin embargo, debido al atraso en la entrega de las sugerencias a los cuestionarios se postergo en una semana el inicio de la encuesta.

El inicio del trabajo en campo para la recolección de datos fue el 03 de setiembre del 2019, a partir de este día se determinaron los siguientes periodos:

1. 03 de setiembre al 09 de setiembre 2019;
2. 10 de setiembre al 16 de setiembre 2019;
3. 17 de setiembre al 23 de setiembre 2019;
4. 24 de setiembre al 30 de setiembre 2019;
5. 01 de octubre al 07 de octubre 2019;
6. 08 de octubre al 14 de octubre 2019;
7. 15 de octubre al 21 de octubre 2019;
8. 22 de octubre al 28 de octubre 2019;
9. 29 de octubre al 04 de noviembre 2019;
10. 05 de noviembre al 11 de noviembre 2019;
11. 12 de noviembre al 18 de noviembre 2019;
12. 19 de noviembre al 25 de noviembre 2019;
13. 26 de noviembre al 02 de diciembre 2019; y,
14. 03 de diciembre al 09 de diciembre 2019.

El periodo de trabajo se inicio los martes y concluía los lunes, que fue el día de descanso principalmente para entrevistadoras y antropometristas debido que los supervisores de campo como los técnicos de soporte informático solo dispusieron de medio día los lunes debido a que en horas de la mañana debieron concurrir a las reuniones de análisis y evaluación del trabajo de campo realizado en el periodo que concluía ese día y cuyo cierre en campo se cumplió el día anterior.

3.3 Determinación del Personal de Campo

3.3.1 Estimación de entrevistadoras

Debiendo visitar 35.020 viviendas en 14 semanas, debíamos visitar por cada periodo:

$$35.020 / 14 = 2501.4 \text{ viviendas}$$

Considerando que cada entrevistadora realiza 24.5 viviendas por periodo

Necesitaremos:

$2501.4 / 24.5 = 102.1$ entrevistadoras

3.3.2 Estimación de Supervisoras

De acuerdo con experiencias anteriores se determino que una supervisora de campo puede coordinar, supervisar y controlar eficientemente a tres entrevistadoras.

$102.1 / 3 = 34.0$ Supervisoras de Campo

3.3.3 Determinación de Antropometristas

Se determino que existiera un Antropometrista por cada equipo, dado que los equipos se formarían entorno a la Supervisora de Campo, esto determino la necesidad de disponer de 34 antropometristas.

3.3.4 Determinación de Técnicos para Soporte Tecnológicos

Los técnicos que efectuarían la función de soporte o apoyo Se determino la necesidad de contar con ocho técnicos para que proporcionen sus servicios en la solución de cualquier problema relacionado con el funcionamiento de la tableta o la transmisión de datos sea por Bluetooth y/o internet.

A cada centro de operación, se le asigno un técnico de soporte tecnológico, para que preste su apoyo a los equipos del mismo. Los centros de Santo Domingo y Santiago, debido al número de equipos existentes en estos centros, contaron con dos técnicos como soporte tecnológico.

3.4 Organización Funcional

Para el levantamiento de los datos en la ENHOGAR MICS 2019 se adoptó la siguiente organización funcional:

ORGANIGRAMA ENHOGAR MICS 2019

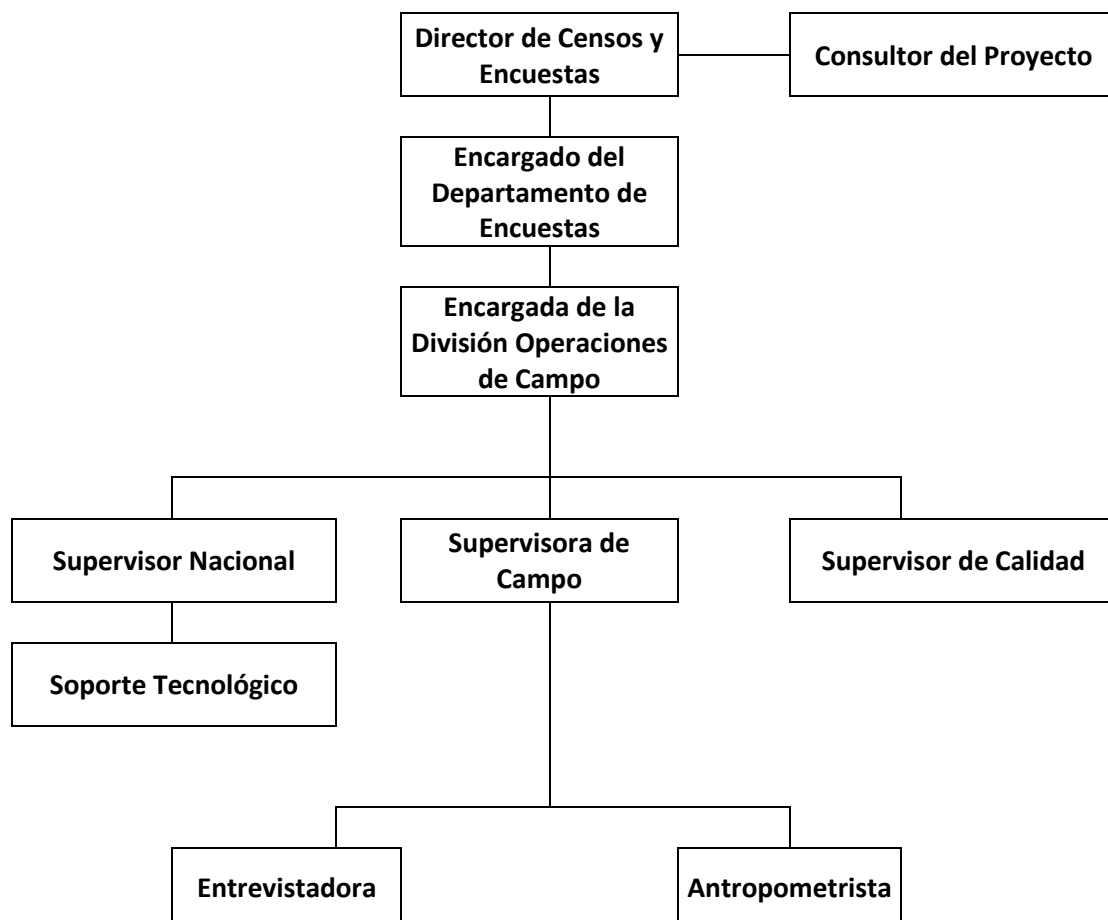

3.4.1 Director de Censos y Encuestas

Es el funcionario que desarrolla la dirección general del proyecto. Su función es dirigir y coordinar los procesos de planificación, organización, dirección, supervisión y control para alcanzar los objetivos y finalidad de la ENHOGAR MICS 2019

3.4.2 Encargado del Departamento de Encuestas

Es el funcionario que tiene bajo su responsabilidad la ejecución de la encuesta y actúa bajo la dirección del Director de Censos y Encuestas. Su función es la conducción de los procesos de organización, coordinación y ejecución de la ENHOGAR-MICS-2019. De él dependen los funcionarios y servidores de los diferentes órganos del Departamento de Encuestas.

3.4.3 Encargada de la División de Operaciones de Campo

Es el funcionario que tiene bajo su responsabilidad la coordinación técnica y administrativa de los procesos relacionados con las actividades en campo en su etapa de recopilación de información. Depende del Encargado del Departamento de Encuestas y de ésta depende directamente el personal que tiene la responsabilidad de obtener la información, para el desarrollo de sus funciones cuenta con el apoyo de los supervisores nacionales y los supervisores de control de calidad de la información.

3.4.4 Supervisores Nacionales

Son funcionarios del Departamento de Encuestas, durante el proceso de la operación de campo, los supervisores nacionales dependen jerárquicamente de la encargada de la División de Operación de Campo, quien traza las pautas para el desarrollo de las tareas y tiene la responsabilidad de asesorarlos, apoyarlos y supervisarlos.

Los supervisores nacionales tienen como responsabilidad asegurar la cobertura y la calidad de los datos que se obtienen a través de la operación de campo, verificando la eficacia de los equipos en campo para ubicarse en las UPM's que resultaron seleccionadas así como en cada una de las viviendas seleccionadas y sus hogares.

Parte de sus funciones es efectuar también la supervisión y control en el desarrollo de las actividades de los Supervisores de control de calidad y los supervisores de campo

3.4.5 Supervisores de Control de Calidad de la Información

Al igual que los supervisores nacionales, los supervisores de control de calidad de la información, dependen jerárquicamente de la encargada de la División de Operaciones de Campo, ejerciéndose entre ambas figuras de supervisión un rol complementario.

La responsabilidad de los supervisores de control de calidad de la información, tal como su nombre lo indica, es asegurar la cobertura y calidad de la información obtenida por las entrevistadoras, velando porque cada cuestionario aplicado cumpla con los criterios de completitud y consistencia establecidos por el Departamento de Encuestas de la ONE.

Los supervisores de control de calidad asimismo ejercerán la supervisión y el control sobre los supervisores de campo.

3.4.6 Supervisoras de Campo

Las supervisoras de campo de la ENHOGAR-MICS-2019, tienen un cargo de gran importancia, porque son el enlace directo entre encargada de la División de Operaciones de Campo y las entrevistadoras, y como tales, tienen la responsabilidad de asegurar el avance, la cobertura y la calidad de la información levantada en cada UPM. La supervisora de campo es el funcionario de mayor jerarquía dentro del equipo. Es la responsable del bienestar y de la seguridad de los integrantes de su equipo, así como de la ejecución del trabajo asignado y de la garantía de la calidad de los datos. La supervisora de campo recibe sus tareas de la encargada de la División de Operaciones de Campo y le rinde cuenta a ella de los resultados de las tareas asignadas.

3.4.7 Antropométristas

Es el funcionario de terreno responsable de realizar las mediciones antropométricas de los niños y las niñas; es responsable de seguir los procedimientos establecidos, en

el caso de la ENHOGAR MICS 2019 contaron con la asistencia de la supervisora de campo y entrevistadoras.

3.4.8 Soporte Técnico

Con esta denominación se identificó a los técnicos informáticos que asumieron la responsabilidad de dar asistencia en la aplicación del sistema CAPI (Computer-Assisted Personal Interviewing) a los supervisores de campo y entrevistadoras, su función fue asistir al personal de campo en cualquier inconveniente que este tenga tanto en su tableta como para la transmisión de la data obtenida a través de las entrevistas

Depende administrativa y técnicamente del Departamento de Tecnología, pero para efectos de la ENHOGAR MICS 2019 y la asistencia que deben prestar, dependen del Supervisor Nacional mientras actúen en el proyecto.

3.4.9 Entrevistadoras

Las entrevistadoras son los funcionarios de campo sobre las cuales recae la responsabilidad de recoger los datos correspondientes a los hogares y sus miembros en cada una de las viviendas seleccionadas para la ENHOGAR MICS 2019, visitándolas y efectuando las entrevistas de manera directa a cada uno de los miembros del hogar sujetos de la investigación. Es personal altamente capacitado y entrenado para desarrollar su labor son las responsables de la recopilación de los datos utilizando el dispositivo electrónico acondicionado para tal efecto.

3.5 Organización Territorial para la Encuesta

En base a experiencias anteriores y con el propósito de facilitar el trabajo de campo se dividió el territorio de la República Dominicana en seis ámbitos denominados centros de operación, estos centros de operación facilitan la captación de personal para el desarrollo de las operaciones de campo asimismo se constituyen en el lugar desde donde se coordina el trabajo de campo correspondiente a su ámbito de influencia.

3.5.1 Centros de Operación

El país fue dividido en los siguientes centros de operación:

- a. Centro de Operación Santo Domingo
Forman parte de este centro de operación las siguientes provincias: Distrito Nacional, Santo Domingo, Monte Plata, San Cristóbal, Peravia, San José de Ocoa;
- b. Centro de Operación Valverde
Este centro de operación está integrado por las siguientes provincias: Valverde, Monte Cristi, Dajabón y Santiago Rodríguez;
- c. Centro de Operación Duarte
Este centro de operaciones se integra con las siguientes provincias: San Francisco de Macorís, Hermanas Mirabal, María Trinidad Sánchez, Sánchez Ramírez y Samaná.
- d. Centro de Operaciones Azua
Este centro de operaciones se encuentra constituido por las siguientes provincias: Azua, Barahona, Pedernales, Independencia, Bahoruco, San Juan de la Maguana, Elías Piña.

- e. Centro de Operaciones La Romana
Este centro de operaciones se integra con las siguientes provincias: La Romana, San Pedro de Macorís, La Altagracia, Hato Mayor y El Seibo.
- f. Centro de Operaciones Santiago
Este centro de operaciones quedo integrado con las siguientes provincias: Santiago, Monseñor Nouel, La Vega, Espaillat y Puerto Plata.

3.5.2 Distribución de la Muestra por Centros de Operación y Provincias

Centro de Operación	Provincia	UPM's ajustadas			Viviendas ajustadas		
		Total	Urbana	Rural	Total	Urbana	Rural
Total País		1751	1177	574	35020	23540	11480
Azua	Azua	55	43	12	1100	860	240
	Bahoruco	43	31	12	860	620	240
	Barahona	53	44	9	1060	880	180
	Elías Piña	37	18	19	740	360	380
	Independencia	35	28	7	700	560	140
	Pedernales	30	19	11	600	380	220
	San Juan	57	34	23	1140	680	460
Santo Domingo	Distrito Nacional	92	92	0	1840	1840	0
	Monte Plata	53	26	27	1060	520	540
	Peravia	53	36	17	1060	720	340
	San Cristóbal	77	40	37	1540	800	740
	san José de Ocoa	36	23	13	720	460	260
	Santo Domingo	124	109	15	2480	2180	300
Duarte	Duarte	61	40	21	1220	800	420
	Hermanas Mirabal	42	12	30	840	240	600
	María Trinidad Sánchez	48	25	23	960	500	460
	Samaná	43	19	24	860	380	480
	Sánchez Ramírez	49	28	21	980	560	420
La Romana	El Seibo	41	21	20	820	420	400
	Hato Mayor	43	32	11	860	640	220
	La Altagracia	60	49	11	1200	980	220
	La Romana	58	55	3	1160	1100	60
	San Pedro de Macorís	61	51	10	1220	1020	200
Santiago	Espaillat	57	26	31	1140	520	620
	La Vega	68	32	36	1360	640	720
	Monseñor Nouel	51	35	16	1020	700	320
	Puerto Plata	64	37	27	1280	740	540
	Santiago	92	70	22	1840	1400	440
Valverde	Dajabón	37	22	15	740	440	300
	Monte Cristi	44	23	21	880	460	420

Centro de Operación	Provincia	UPM's ajustadas			Viviendas ajustadas		
		Total	Urbana	Rural	Total	Urbana	Rural
	Santiago Rodriguez	36	17	19	720	340	380
	Valverde	51	40	11	1020	800	220

3.5.3 Funcionarios de Campo por Centro de Operación

En el cuadro siguiente presentamos la distribución de los funcionarios que tuvieron a su cargo la obtención de los datos en campo.

DISTRIBUCION DEL PERSONAL DE CAMPO SEGÚN CENTROS DE OPERACIÓN

CENTRO DE OPERACIONES	SUPERVISOR NACIONAL	SUPERVISOR CALIDAD	EQUIPO	SUPERVISORA DE CAMPO	ENTREVISTADORA	ANTROPOMETRISTA	SOPORTE TECNOLÓGICO
VALVERDE	Birmania Sánchez	Francisco Jimenez	1	Tania Gil Valdez	Aryenny Breilina Rodríguez Basilio	Solenni Margarita Antigua Rochitts	Juan Carlos Paulino Taveras
					Ana Esthefany Castillo Valenzuela		
					Grispeldy Elvira Jiménez Aquino		
			2	Lesly Yaritza Lora	Sharina Marlene Almonte	Wendy Margarita Acosta	Juan Carlos Paulino Taveras
					Janna Mariel Batista Juliao		
					Maryeline Cepeda Román		
			3	Jenny Clarissa Berroa	Ysmerdy Mariela Santos Rodriguez	Jenniffer Guzmán Pérez	Juan Carlos Paulino Taveras
					Dianka Maria Rojas Valdez		
					Disneya Nairobi Ortega Pérez		
SANTIAGO	Birmania Sánchez	Francisco Jimenez	4	Carmen Dinorah Cabreja Gutiérrez de Tejada	Wanda Milagros Morel	Luz María Almonte Moya	Elías Junior Taveras Severino
					Ana Rudesmil Ángeles Rosario		
					Jeovanny Elizabeth Castillo Velázquez		
			5	Ana Mercedes Robles Francisco	Yuderka Francisca Arias Castillo	Glenys Ramona Ureña Gutiérrez	Elias Junior Taveras Severino
					Niurka Altagracia Aquino González		

DISTRIBUCION DEL PERSONAL DE CAMPO SEGÚN CENTROS DE OPERACIÓN

CENTRO DE OPERACIONES	SUPERVISOR NACIONAL	SUPERVISOR CALIDAD	EQUIPO	SUPERVISORA DE CAMPO	ENTREVISTADORA	ANTROPOMETRISTA	SOPORTE TECNOLÓGICO	
					Karen Minorca Fernández			
			6	Angélica Frías Velázquez	Yuli De León Liz	María Stéphanly Márquez de la Rosa	Elías Junior Taveras Severino	
					Elizabeth Marte			
					Sandra Ayala Valdez			
			7	Sulia Mercedes Rivas Martínez	Colette Angrand Valcourt	Nicauly Cabrera Guzmán	Sill Natanel Batista Perdomo	
					Katherine Almonte De Oleo			
					Sindy Luz De León Lantigua			
			8	Elizabeth María Francisco Bretón	Lizbeth González González	María Tejada de Bello	Sill Natanel Batista Perdomo	
					María Luz Martínez Hurtado de Lantigua			
					Sandra María Silverio Marmolejos			
			9	Yasmelin Andrea Batista Espinal	Johanny Del Carmen Reyes Martínez	América del Carmen Acevedo Castillo	Sill Natanel Batista Perdomo	
					Johanna Figueroa Comprés			
					Andri Nairobi Santana Franco			
			10	Bárbara Mojica	Yinette Mercedes Colón	Nerola Medina Medina	Sill Natanel Batista Perdomo	
					Anet Meraris González Peña			
					Katherine Del Carmen Cruz Flores			
DUARTE	Francisco Javier Fermín Villar	Arturo Jiménez Jiménez	11	Elizabeth García Semo	Norkely María Jimeno	Wanda Ruiz Ramos	Adan Perez	
								Manuela Aurora Olivier Paredes
								Lidianni Hernández Valerio
			12	Marinelly Altagracia Terrero González	Luisa Ramona López Gerardino	Ramona Mateo Vargas	Adan Perez	
								Carmen Janet Morillo Gil

DISTRIBUCION DEL PERSONAL DE CAMPO SEGÚN CENTROS DE OPERACIÓN

CENTRO DE OPERACIONES	SUPERVISOR NACIONAL	SUPERVISOR CALIDAD	EQUIPO	SUPERVISORA DE CAMPO	ENTREVISTADORA	ANTROPOMETRISTA	SOPORTE TECNOLÓGICO			
					Arisleidy León Velásquez					
			13	Catalina Mercedes Feliz	Jacquelin Medina Cruz	Natividad Doñé Reyes	Adán Pérez			
		Mirian Altagracia Cordero Encarnación								
		Mirla Duarte Medina								
			14	Marta Aquino Contrera	Dianelva Javier Ceballos	Mariel Ernestina Miliano Adames	Adán Pérez			
		Xiomara Milagros Abreu Castillo								
		Magaly Torres Hinojosa								
			15	Nelly Joselyn Contreras	Leonora Castillo Mesón	Katia Margarita Castillo Lara	Adán Pérez			
		María Magdalena Contreras Burgos								
		Evelin del Carmen Villavizar Moronta								
AZUA	Eliecin Herrera Soto	Amparo García Martínez	16	María Luisa Santana Méndez	Rosalý Isabel Martínez Mora	Saoni Michel Arias Sano	Leiny Manuel Nova Ferrera			
					Lucy Arias Sánchez					
					Marinelly Elianny González D Oleo					
						17	María Altagracia Cuás Thompson de Feliz	Rosmery Díaz Mejía	Mariel Ernestina Miliano Adames	Leiny Manuel Nova Ferrera
					Ruth Virginia Lebrón de los Santos					
					Roselys Yanelys Méndez					
						18	Evelin Marinesse Geraldo Aybar	Lilian Sagrario Acosta González	Ana María Gervacio de los Santos	Leiny Manuel Nova Ferrera
					Milagros Carolina Gutiérrez Méndez					
					Teira Nicaurys Morillo					
						19	Lourdes Gisela Pérez de los Santos	Yafreisy Elizabeth Marte Martínez	Crucita Bodré Pérez	Leiny Manuel Nova Ferrera
					Yérica Nicaurys Díaz Ramírez					

DISTRIBUCION DEL PERSONAL DE CAMPO SEGÚN CENTROS DE OPERACIÓN

CENTRO DE OPERACIONES	SUPERVISOR NACIONAL	SUPERVISOR CALIDAD	EQUIPO	SUPERVISORA DE CAMPO	ENTREVISTADORA	ANTROPOMETRISTA	SOPORTE TECNOLÓGICO
LA ROMANA	María Isabel Santos Rosario	María Colombia Segura De La Rosa	20	Aurora Altagracia Adames Rosario	Cynthia Andreina Pineda Díaz	Jennifer Karina Villar Scheker	Leiny Manuel Nova Ferrera
					Sumilqui Claribel Ramírez Beltré		
					Miguelina Montero Orozco		
			21	Gricelda Nolasco Almonte	Génesis Dilania Díaz Hiciano	Beatriz Fernández de la Rosa	Leiny Manuel Nova Ferrera
					Emelin Mercedes Ortega		
					Karla Jasmill Barreiro Díaz		
22	Jeobelly Beatriz García Rosario	Yolanda Brisse José de Deronet	Hilda Odalis Buten Sanchez	Sommer Mena			
		Kenia Mota de la Rosa					
		Sheyla Guerrero Mercedes					
23	Juana María Altagracia Castro	Ruperta Rosario de los Santos	Dibania Mercedes Núñez Rodríguez	Sommer Mena			
		Amparo Severino Pontier					
		Joneida Encarnación Castillo					
24	Ana Mercedes Morla	Eliana De los Santos Lizardo	María Cristina García Ogando	Sommer Mena			
		Perla Maxiel Denis Elois					
		Ruth Esther Cornelio de León					
25	Glenis Villegas Herrera	Catherine Torres Carcaño	Noemí Altagracia Núñez Ovalles	Sommer Mena			
		Sarah Esther Morales Martinez					
		Yohanna Francisco					
26	Lucía José de Rodríguez	Johanna Altagracia Batista Francisco	Vivian Marlene Geraldo	Sommer Mena			

DISTRIBUCION DEL PERSONAL DE CAMPO SEGÚN CENTROS DE OPERACIÓN

CENTRO DE OPERACIONES	SUPERVISOR NACIONAL	SUPERVISOR CALIDAD	EQUIPO	SUPERVISORA DE CAMPO	ENTREVISTADORA	ANTROPOMETRISTA	SOPORTE TECNOLÓGICO
					Alba Minauri Montás		
					Mónica Leonardo Peguero		
SANTO DOMINGO	Darwin Eriam Encarnación Rodríguez	María Colombia Segura De La Rosa	27	Sofía Gutiérrez Marte	Carmen Daniela López	María del Carmen Bautista García	Cesar Andres Nolasco Torres
					Viana Aurenia Mejía Ramírez		
					Sandra Marisol Marte Santana		
			28	Altagracia Clara Paula Medina	Belkis Carvajal Castillo	Elaine Carlota Almonte Castillo	Cesar Andrés Nolasco Torres
					Evangelista de Jesús Tolentino		
					Draelina Miguelina Figaris Valdez		
			29	Diongelina Gricel Lora Lantigua	Darsy Ayesca Santana Diaz	Juana Fortuna Evangelista	Cesar Andrés Nolasco Torres
					Wanda Altagracia Cuevas Feliz		
					Marie Solange Damis		
			30	Carolina Rivera Martínez	Leony María Sánchez Vilorio	Yanely Altagracia Macea González	Cesar Andrés Nolasco Torres
					Katherine Andreina Ynfante		
					Jeovanny Elizabeth Castillo Velázquez		
	Ángela Carrasco	Arturo Jiménez	31	Julissa Jiménez Contreras	Cindy Krisel Báez Peña	Maridalia Figuereo Galva	Gerison Antonio Rosario Morillo
					Cindy Quezada García		
					Darling Melissa Martínez Paula		
			32	Tania del Carmen Soto Jerez	Lenny Desiree Orta Pérez	Isabel Moreta Cordero	Gerison Antonio Rosario Morillo
Margarita Agustín							
Johanna Guillen							
33			Caisis Rosher Ferreras Feliz	Johanny Alcántara Martínez	Rosi Feliz Báez	Gerison Antonio Rosario Morillo	
	María Isabel de los Santos Paniagua						

DISTRIBUCION DEL PERSONAL DE CAMPO SEGÚN CENTROS DE OPERACIÓN

CENTRO DE OPERACIONES	SUPERVISOR NACIONAL	SUPERVISOR CALIDAD	EQUIPO	SUPERVISORA DE CAMPO	ENTREVISTADORA	ANTROPOMETRISTA	SOPORTE TECNOLÓGICO
					Francelys Carolina Godoy Gil		
			34	Katerine Josefina Reyes Andújar	Rosa Ercilia Torres Gómez	Dancy Wendy Cornelio Pineda	Gerison Antonio Rosario Morillo
					Leyda Altagracia Damblau		
					Eleana Polanco Rojas		

3.6 Planeamiento y Programación

Como es sabido el Planeamiento es un proceso metódico que se diseña con un propósito, en el caso de la Operación de Campo de la ENHOGAR MICS 2019, el propósito u objetivo propuesto fue visitar y obtener los datos de viviendas, hogares y personas, este objetivo fue traducido en metas, para nuestro caso tuvimos dos, la primera que fue determinada en función a la precisión que se deseaba para la investigación estadística y que fue determinada por quienes determinaron el diseño de la muestra, esta primera meta se fijó en 31.515 viviendas, sin embargo, como ya se ha expuesto en párrafos anteriores, como una previsión y teniendo como experiencia las investigaciones anteriores, esta meta fue fijada en 35.020 viviendas que debían ser visitadas

Asimismo, en los párrafos anteriores señalamos el periodo en el cual se deseaba realizar la Operación de campo y para ello se determinó la forma de actuar para conseguir llegar a las 35.020 viviendas, adicionalmente el personal y los recursos materiales y financieros necesarios que permitieran la ejecución.

Teniendo definido todo ello se procedió a la programación, que fundamentalmente es la asignación del tiempo en que debe desarrollarse el proceso en campo, en nuestro caso se determinaron, como ya se ha mencionado y presentado, 14 periodos de 7 días cada uno, siendo seis días de trabajo efectivo en campo y un día de descanso.

Esta tarea fue desarrollada por el equipo técnico del Departamento de Encuestas en el Anexo 1, se presenta la programación del trabajo de campo.

Como es de conocimiento general el contar con un plan permite tener el control en el desarrollo de las tareas y acciones que se desarrollan para obtener el objetivo planteado, así como para poder efectuar las labores de supervisión que permitan tener la seguridad que las actividades se desarrollan de la forma como fueron previstas.

El planeamiento y programación fueron elaborados con la suficiente antelación al desarrollo del trabajo en el campo, en el Anexo 1 se detalla el mismo.

3.7 La Ejecución de la Operación de Campo

Propiamente la ejecución en el terreno de la operación de campo se inició el 03 de septiembre 2019, sin embargo, las actividades preparatorias para su ejecución se desarrollaron con la debida anticipación, pues como se ha mencionado al inicio de este informe, la operación de campo es consecuencia de un conjunto de tareas previas como la selección y capacitación del personal que asumirá las funciones de: Supervisor de Campo, Entrevistador, Antropometrista; la elaboración e impresión de los Manuales de Instrucción para el desempeño de sus funciones, la adquisición de los bienes y servicios necesarios para el desarrollo de sus funciones, preparación de los documentos de identificación y la comunicación a la población sobre la ejecución de la encuesta, la previsión de los vehículos y personal de conducción de estos, que deberán apoyar el trabajo de los funcionarios en campo.

El desarrollo en el terreno de una investigación tan compleja como la ENHOGAR MICS 2019 que debió recoger los datos de los hogares residentes en las 35,020 viviendas seleccionadas en todo el territorio adicional y que adicionalmente obtuvo las medidas antropométricas de los niños menores de 5 años de edad así como que debió determinar la calidad del agua que es consumida por los hogares necesita efectuar ajustes en los procesos ya determinados, para ello se utilizó las Directivas que emanaban de la más alta autoridad técnica de la investigación estadística y para ello se utilizaron las Directivas que eran impartidas desde la Dirección de Censos y Encuestas y del Departamento de Encuestas, en el Anexo 1 se presenta una de las directivas que se impartieron, lo que garantizó la uniformidad en todo el proceso.

3.7.1 Metodología empleada para el recojo de datos

La metodología empleada para el recojo de datos de la ENHOGAR MICS 2019 fue la de entrevista directa asistida por el uso de un dispositivo electrónico, la tableta, con supervisión directa y permanente a través de la supervisora de campo y transmisión diaria de la información obtenida a través de las entrevistas. Con el propósito de cautelar que los datos correspondieran a lo que realmente se presentaba en la realidad en el periodo de captación de estos, se constituyó, además un equipo de supervisores de control de calidad además de disponer de un conjunto de funcionarios del Departamento de Encuestas que desarrollaron la función de Supervisor Nacional.

Adicionalmente se desarrolló desde la sede central un procedimiento de control y supervisión sobre el desarrollo del trabajo de campo, este tuvo dos vertientes una a través de llamadas telefónicas principalmente a las supervisoras de campo y ocasionalmente a las entrevistadoras para solicitar información el desarrollo de la encuesta o una explicación a un evento que pudiera llamar la atención. Dentro de este tipo de control y supervisión se desarrolló el análisis de la información transmitida por las supervisoras de campo que se presentaba en un conjunto de cuadros de control desarrollados por UNICEF para el análisis del desempeño de cada uno de los grupos en relación con el comportamiento promedio. Estos cuadros permitieron a la dirección tener información sobre el avance y la calidad de los datos que se captaba.

3.7.2 Desarrollo del Trabajo de Campo.

Para el recojo de datos en la ENHOGAR MICS 2019 se conformaron 34 equipos que estuvieron distribuidos de la siguiente manera en cada uno de los centros de operaciones.

Teniendo en consideración que cada Supervisor de Campo estuvo a cargo de un equipo, en el cuadro siguiente podemos interpretar que el número de Supervisores de

Campo es igual al número de Equipos que se constituyeron en el Centro de Operación; por ejemplo, para el caso de Valverde se constituyeron tres equipos, para el de Santiago 7 equipos y así sucesivamente.

FUNCCIONARIOS DE CAMPO POR TIPO DE FUNCION

Centro de Operación	Supervisor Nacional (**)	Supervisor de Calidad (*)	Supervisores de Campo	Entrevistadores	Antropometristas	Soporte	Vehículos y Choferes Contratados Localmente*
TOTAL	7	7	34	102	34	8	34
Valverde	1	1	3	9	3	1	3
Santiago	1	1	7	21	7	2	7
Duarte	1	1	5	15	5	1	5
Azua	1	1	6	18	6	1	6
La Romana	1	1	5	15	5	1	5
Santo Domingo	2	2	8	24	8	2	8

(*) Los Vehículos y Choferes contratados suman en total 40; 34 que corresponden a los Supervisores de Campo y 06 que corresponden a los Supervisores de Calidad.

(**) Para los Centros de Operación de Valverde y Santiago el Supervisor Nacional y Supervisor de Calidad es el mismo funcionario, por lo que a la suma total para estos funcionarios hay que restarle uno para determinar el número de personas participantes.

La ENHOGAR MICS 2019, es una encuesta que se desarrolló con el procedimiento CAPI, donde el recojo de datos se efectuó utilizando una tableta electrónica cargada con la aplicación desarrollada especialmente para esta investigación y para lo cual fue utilizado el paquete CS PRO vs XX.

En función a las UPMS seleccionadas y la programación establecida, cada una de las supervisoras de campo semanalmente recibía de la Sede Central, a través del internet, cuatro UPMS las mismas que debían ser trabajadas en el siguiente periodo.

Teniendo las UPMS asignadas para el periodo, las supervisoras de campo, efectuaba diariamente a cada una de las entrevistadoras bajo su supervisión las viviendas que debían trabajar, la asignación se efectuó desde la tableta de la supervisora de campo a la tableta de la entrevistadora utilizando el sistema Bluetooth; por periodo a cada entrevistadora se le asignaron entre 26 y 27 viviendas, lo que determinaba una carga diaria de 4.4 viviendas.

Diariamente las entrevistadoras transmitían, utilizando el sistema Bluetooth, a la supervisora de campo la información recopilada durante el día, quien a su vez transmitía esta información a la sede central mediante el internet. Sin embargo, es importante señalar que se dieron casos en que las supervisoras de campo no se conectaron con la sede central al finalizar el día, aduciendo causas ajenas a su voluntad tal como que en el lugar donde se encontraban no había señal para hacerlo por lo que debían esperar al día siguiente para salir a un lugar donde pudieran efectuar la conexión.

La entrevistadora con la carga de trabajo asignada para el día, se dirigía a ubicar la vivienda seleccionada, luego de verificar que la vivienda a la cual había llegado era la vivienda seleccionada, procedía a tomar contacto con los miembros del hogar residente en la vivienda, luego de llamar solicitaba conversar con el Jefe del hogar o una persona responsable y residente que forme parte del hogar, si no era el Jefe del Hogar, se cercioraba que sea una persona que tuviera conocimiento del hogar.

Es importante señalar que en un número significativo de oportunidades la entrevista se llevo a cabo fuera de la vivienda, a diferencia de ocasiones anteriores donde la acogida a la entrevistadora era dentro de la vivienda, en esta ocasión se ha constatado que existe cierta renuencia por parte de los hogares a permitir el ingreso de la entrevistadora a la vivienda aduciendo situaciones de seguridad, existiendo también ocasiones estas se desarrollaron fuera de la vivienda debido a que la entrevistadora prefirió no ingresar a la vivienda por su propia seguridad, esto último ocurrió principalmente cuando se trató de viviendas donde residían varones solos.

3.7.3 Sobre el proceso de la Entrevista

Efectuada la presentación y explicado el motivo de su presencia en el hogar, la entrevistadora ya Ubicada con el jefe del Hogar al iniciar la entrevista hacia de conocimiento de la persona entrevistada el concepto de hogar, para posteriormente utilizando el cuestionario del hogar, a través de la Sección Lista de Miembros del Hogar, determino los miembros que correspondían al hogar, a partir de este punto se determinaba a aquellos que debían entrevistarse por ser sujetos de la investigación; Mujeres de 15 a 49 años de edad, niños menores de 5 años, niños entre 05 y 17 años de edad.

Si existían niños menores de 5 años se hacía de conocimiento de la supervisora de campo para que se dispusiera la visita del Antropometrista.

Si la vivienda se encontraba seleccionada para efectuar en ella la prueba de evaluación de la calidad de agua, coordinaba con la supervisora para que esta se realice.

Se presentaron casos en que para poder realizar la entrevista a un miembro del hogar la entrevistadora tuvo que dirigirse al lugar donde se encontraba la persona que formaba parte de un hogar y que tuvo que ser ubicada fuera de la vivienda.

Como se había establecido, la entrevistadora inicio su intervención en el hogar entrevistando al jefe del hogar o una persona responsable, con conocimiento sobre el desarrollo de las actividades del hogar y sus miembros, terminada la entrevista con el jefe del hogar, le solicito entrevistarse con las personas identificadas como miembros del hogar y que debían ser sometidas a una entrevista especifica por ser sujetos de la investigación.

De igual manera se solicitó el permiso necesario, en los casos en que se debía efectuar la prueba de evaluación de la calidad de agua que consumía el hogar, en esa misma línea para observar algunos lugares de la vivienda como fue el caso del lavamanos. Es importante reiterar en este acápite, que parte de las entrevistas tuvieron que ser realizadas fuera de la vivienda dado que los entrevistados no permitieron el acceso a ella, situación que dificulto la captación de algunos datos, principalmente la observación lugares dentro de la vivienda y el poder observar documentos.

Durante el periodo de trabajo en campo, la labor de la entrevistadora se iniciaba a las 09:00 horas, pudiendo prolongarse muchas veces hasta más allá de las 21:00, horas fundamentalmente este alargamiento en la jornada se debió a la necesidad de ubicar a algunas personas sujetos de la investigación y que al momento de realizar la entrevista no estuvieron presentes. Asimismo, se dieron casos en que las viviendas estaban cerradas por ausencia de sus moradores habituales o no se encontraba en ella una persona que pudiera dar la información del hogar, sea por desconocimientos o porque no tenía autorización para ello, por lo que en estos casos debió reprogramarse la visita para efectuarla posteriormente, sea en el mismo día o en otro día.

Al concluir con la labor diaria la entrevistadora debió sincronizar su tableta con la tableta de la supervisora de campo para que de esta manera ella pueda efectuar el envío de los datos por internet a la sede central. La supervisora de campo diariamente enviaba la información de las tres entrevistadoras bajo su supervisión a la sede central.

Evidentemente el no tener acceso a la vivienda condiciona la la respuesta en algunas preguntas sobre todas aquellas en las que la entrevistadora debía observar algunas condiciones dentro de la vivienda.

Uno de los aspectos en los que se puso especial énfasis fue en la observación de los documentos que respaldaran la respuesta que brindaba el entrevistado, tal el caso de los certificados de registro de nacimiento, tarjetas de atención de salud y hasta de la misma tarjeta de registro de vacunación, en este punto surgió la pregunta hasta donde debe ir la insistencia, porque en algún caso se llegó al punto de perder la entrevista, por ello se recomendó insistir en pedirlos pero ser cauto para no exasperar al entrevistado.

Como se ha señalado en párrafos anteriores la entrevista en un hogar tuvo en muchos casos horarios extendidos por que debía regresarse en múltiples oportunidades a buscar a un miembro que formaba parte de las personas a entrevistar, en el caso de la ENHOGAR MICS 219 en estos casos demandó una extensión hasta de 12 horas, sin que esto quiera decir que se permaneció ese tiempo en ese hogar, pero en algunos casos cuando se trató de ámbitos urbanos donde el tiempo para el regreso era prolongado se debió permanecer por la zona.

Asimismo, se desarrollaron visitas de reentrevistas, estas a cargo de los supervisores de calidad y nacionales para corroborar datos sensibles como: los casos de viviendas con ocupantes ausentes por largo tiempo, viviendas vacías o que el edificio no albergaba una vivienda, vivienda destruida o el resultado considerado por la entrevistadora determinaba la pérdida de la unidad para la encuesta.

En los casos que la entrevistadora reportaba el rechazo a la entrevista del hogar, se siguieron los protocolos establecidos, es decir, la supervisora de campo volvió a hacer la visita con posterioridad es decir dejando uno o dos días, si aun persistía la condición de rechazo la supervisora de calidad o nacional volvían a efectuar una visita a la vivienda solicitando su colaboración, pero luego de un periodo prolongado, con lo cual se logró levantar el rechazo inicial.

En el caso de las viviendas cuyo resultado era estar vacías, igualmente los supervisores de calidad y nacionales volvieron por lo menos una vez mas luego de

transcurrido uno o dos periodos para constatar si la vivienda había cambiado su condición.

Otro de los procedimientos adoptados fue la reentrevista de las viviendas que tenían registradas mujeres de 14 años, este procedimiento fue adoptado luego que en el tercer periodo se observó un abultamiento en el número de mujeres con relación a las de 13 y 15 años y adicionalmente observando el comportamiento de esta variable en investigaciones estadísticas anteriores, en esta reentrevista a cargo del equipo de supervisión, en los casos que la supervisora de campo observaba esta situación acudía a la vivienda donde obtenía nuevamente los datos de las preguntas HL2 a la HL6 y luego procedía a contrastar la información obtenida por la entrevistadora, si se corroboraba esta quedaba y ello dejaba alguna duda se volvía a levantar la información.

3.7.4 Movimiento de Personal de Campo durante la Operación de Campo

Luego del inicio del trabajo de campo ocurrido el 03 de setiembre 2019, se tuvo la baja de un conjunto de funcionarios que debió ser reemplazado para continuar con las labores inherentes a la recolección de datos.

El movimiento del personal tuvo su origen en la necesidad de atender asuntos personales en la mayoría de los casos y solo en uno se debió a una medida disciplinaria adoptada por el Departamento de Encuestas, sobre la Srta. Sofia Gutierrez Marte.

En el cuadro siguiente se muestran los cambios debieron darse a través de la operación de campo, hacia el lado izquierdo del lector se señala el personal que dejó la encuesta bajo el epígrafe Salida y los que entraron en su reemplazo hacia la derecha, bajo el epígrafe Reemplazo..

Salida			Reemplazo		
Persona	Cargo	Fecha	Persona	Cargo	Fecha
Sofia Gutierrez Marte	Supervisora de Campo	04 noviembre 2019	Amparo Garcia Martinez	Supervisora de Campo	05 noviembre 2019
Maria Magdalena Contreras Burgos	Entrevistadora	30 setiembre 2019	Raysi Nuñez Amparo	Entrevistadora	01 octubre 2019
Roselys Yanelys	Entrevistadora	07 octubre 2019	Luz Amabel Perez Melo	Entrevistadora	08 octubre 2019
Beatriz Fernandez de la Rosa	Antropometrista	14 Octubre 2019	Wanda Elizabeth Pujols Pujols	Antropometrista	19 Octubre 2019
Jennifer Karina Villar Scheker	Antropometrista	13 Octubre 2019	Sugeidy Maria Corporan Corporan	Antropometrista	19 Octubre 2019

En el Anexo 2 se presenta la secuencia del desarrollo en campo de la encuesta, el mismo que obedeció en forma escrupulosa a la planificación realizada por el Departamento de Encuestas – División de Operación de Campo.

3.7.5 Sobre el proceso de la Supervisión

La supervisión al igual que la capacitación son dos procesos muy significativos dentro del desarrollo de una investigación estadística y en particular de una encuesta, aunque no nos proporcionen resultados tangibles, pero que brindan un soporte invaluable para lograr los objetivos y metas deseados, sean estos dentro de un proceso o un proyecto, pues nos permiten garantizar que los procedimientos y las metodologías adoptadas en nuestro caso, la encuesta, se cumplan tal cual han sido establecidas o permitan identificar a tiempo, si existe alguna desviación con relación a lo establecido.

Es en este contexto, es importante señalar que la dirección del proyecto estableció para la ENHOGAR MICS 2019, una estructura de supervisión que le permita apreciar y evaluar el desenvolvimiento de los diferentes procesos que se desarrollaron en campo así como de los funcionarios encargados de estos y con ello estar en disposición de lograr la máxima cobertura y la calidad deseada; teniendo además la convicción que los procesos fueron desarrollados tal cual fueron concebidos y que los datos corresponden a la realidad existente al momento de realizar su captación.

En párrafos anteriores se señaló que la ENHOGAR MICS 2019 estableció hasta cuatro niveles de supervisión y control al proceso de captura de datos, el nivel inmediato al entrevistador estuvo a cargo del supervisor de campo, cuya presencia tuvo como finalidad de asegurar una cobertura adecuada y que el equipo a su cargo alcance los niveles de calidad deseados.

a, El Desarrollo de la Supervisión en Campo

El equipo de supervisión en campo estuvo constituido por los supervisores nacionales, supervisores de control de calidad y los supervisores de campo, que dependían directamente de la encargada de la División de Operación de Campo; los Supervisores Nacionales y Supervisores de Calidad no tuvieron una relación directa con los entrevistadores, por lo que su actuar para tener vinculación con los entrevistadores debía pasar a través de la encargada de la División de Operación de Campo y la Supervisora de Campo.

Los supervisores nacionales cuya función principal fue asegurar la cobertura, debían actuar observando principalmente la ubicación en campo de entrevistadoras, apoyar en los casos de rechazo a la entrevista en las viviendas seleccionadas, y la verificación de todo aquello que pudiera poner en peligro la cobertura de la encuesta;

ENHOGAR MICS 2019 SUPERVISORES NACIONALES

Centro de operaciones	Nombre	Cargo	Número de teléfono
Valverde y Santiago	Birmania Sánchez	Supervisora Nacional	829 970 6007
Duarte	Francisco Javier Fermín Villar	Supervisor Nacional	829 358 5410
Azua	Elicin Esteban Herrera Soto	Supervisor Nacional	849 340 4699
La Romana	María Isabel Santos Rosario	Supervisora Nacional	829 466 3503

Santo Domingo	Darwin Eriam Encarnación Rodríguez	Supervisor Nacional	829 341 3434
Santo Domingo	Ángela Carrasco Sosa	Supervisora Nacional	No dispone

Los supervisores de control de calidad cuya función prevista era asegurar la calidad de los datos obtenidos por la entrevistadora y para lo cual debía velar por la completitud y la consistencia de los datos, sin embargo, esto no se dio en la práctica y ellos actuaron, al igual que los supervisores nacionales como apoyo y soportes del supervisor de campo. Por lo menos para que pudieran cumplir con la función que inicialmente fue establecida para los Supervisores de Control de Calidad, estos debieron contar con una tableta que pudiera contar con los datos captados por la entrevistadora y de esta manera poder revisarlos para asegurar su calidad.

ENHOGAR MICS 2019 SUPERVISORES DE CONTROL DE CALIDAD

Centro de operaciones	Nombre	Cargo	Número de teléfono
Valverde y Santiago	Francisco Jiménez	Supervisor de Calidad	809-935-7483
Duarte y Santo Domingo	Arturo Jiménez Jiménez	Supervisor de Calidad	809-988-6633
Azua	Amparo García Martínez	Supervisora de Calidad	809-718-7043
La Romana y Santo Domingo	María Colombia Segura De La Rosa	Supervisora de Calidad	829 810 0757

Como se ha señalado en el párrafo anterior, el Supervisor de Campo fue el funcionario que tuvo la dirección, coordinación, supervisión y control del equipo, el mismo que estuvo constituido por tres entrevistadoras, un antropometrista, un chofer, sobre los que tuvo ascendencia y estuvo bajo la dirección, coordinación, supervisión y control de la encargada de la División de Operación de Campo, del Departamento de Encuestas.

El Supervisor de Campo cumplió con las siguientes funciones:

- i. Asignar el trabajo a las entrevistadoras;
- ii. Coordinar el trabajo con los supervisores nacionales y de calidad que se encuentren en el centro de operación donde esté realizando su trabajo;
- iii. Velar por que su equipo realice la carga de trabajo estipulada para cada día;
- iv. Coordinar con el Departamento de Encuestas diariamente para el envío de la información obtenida por las entrevistadoras el día anterior;
- v. Comunicarse con la Encargada de la División de Operación de Campo para comunicarle cualquier necesidad o inconveniente surgido en campo;
- vi. Inspeccionar el vehículo, asegurándose de que esté en buenas condiciones y ofrezca seguridad;

- vii. Registrar información resumida sobre los datos recopilados en la Unidad Primaria de Muestreo (UPM) o segmento seleccionado
- viii. Sincronizar los datos con las entrevistadoras.
- ix. Seguir el progreso de los datos recopilados en cada conglomerado.
- x. Revisar los datos recopilados por las entrevistadoras.
- xi. Realizar reentrevistas a los hogares para verificar la lista de miembros del hogar y compararla con la registrada por las entrevistadoras y de igual de cualquier otra variable que lo requiera. En casos en que no hubo coincidencia con los datos obtenidos por la entrevistadora, esta tuvo que volver a la vivienda para obtener la información que se ajuste a la realidad.
- xii. Efectuar el “Cierre” de la UPM y sincronizar los datos con la oficina central

Para el desarrollo de la ENHOGAR MICS 2019, se conto con 34 supervisoras de Campo cuya relación se presenta en el cuadro siguiente:

ENHOGAR MICS 2019 SUPERVISORAS DE CAMPO

<i>Equipo</i>	<i>Centro de Operación</i>	Nombre	Cargo	Número de teléfono
1	Valverde	Tania Gil Valdez	Supervisora	829-852-9987/ 829-328-9987
2	Valverde	Lesly Yaritza Lora	Supervisora	829-321-2509
3	Valverde	Jenny Clarissa Berroa	Supervisora	809-804-3611
4	Santiago	Carmen Dinorah Cabreja Gutiérrez de Tejada	Supervisora	809 8579 398
5	Santiago	Ana Mercedes Robles Francisco	Supervisora	809 765 8986
6	Santiago	Angélica Frias Velázquez	Supervisora	829-839-0825 / 809-869-2233
7	Santiago	Sulia Mercedes Rivas Martínez	Supervisora	829-780-8560
8	Santiago	Elizabeth María Francisco Bretón	Supervisora	829-387-3118/ 809-612-1382
9	Santiago	Yasmelin Andrea Batista Espinal	Supervisor	809-370-1601/ 829-886-0816
10	Santiago	Bárbara Mojica	Supervisora	829-855-0743/ 809-590-5436
11	Duarte	Elizabeth García Semo	Supervisora	829-849-1162
12	Duarte	Marinelly Altagracia Terrero González	Supervisora	809-588-0517 / 829-801-4316
13	Duarte	Tania del Carmen Soto Jerez	Supervisora	809-565-0254/ 829- 820-7877
14	Duarte	Marta Aquino Contreras	Supervisora	809-866-4592/ 809- 388-1649
15	Duarte	Nelly Joselyn Contreras	Supervisora	829-913-7503
16	Azua	María Luisa Santana Méndez	Supervisora	809-524-6428/ 829-703-0562
17	Azua	María Altagracia Cuás Thompson de Feliz	Supervisora	809-560-5223 / 829-875-8809

**ENHOGAR MICS 2019
SUPERVISORAS DE CAMPO**

<i>Equipo</i>	<i>Centro de Operación</i>	Nombre	Cargo	Número de teléfono
18	Azua	Evelin Marinasse Geraldo Aybar	Supervisora	829-498-9032
19	Azua	Lourdes Gisela Pérez de los Santos	Supervisora	809-599-1785/809-864-8655
20	Azua	Aurora Altagracia Adames Rosario	Supervisora	829-384-1789/ 829-790-2425
21	Azua	Gricelda Nolasco Almonte	Supervisora	829-515-4205
22	La Romana	Jeobelly Beatriz García Rosario	Supervisora	829-462-5274/ 829-435-3501
23	La Romana	Juana María Altagracia Castro	Supervisora	809-834-5975/ 809-552-2496
24	La Romana	Ana Mercedes Morla	Supervisora	809-780-8037
25	La Romana	Glenis Villegas Herrera	Supervisora	809-974-2667/ 809-856-0740
26	La Romana	Lucía José de Rodríguez	Supervisora	809-454-8224/ 809-556-3777
27	Santo Domingo	Sofía Gutiérrez Marte (*) hasta el 03 de nov. 2019;	Supervisora	809-865-9061
28	Santo Domingo	Altagracia Clara Paula Medina	Supervisora	809-918-6214 / 849-925-9225
29	Santo Domingo	Diongelina Gricel Lora Lantigua	Supervisora	809-850-9342
30	Santo Domingo	Carolina Rivera Martínez	Supervisora	809-447-0530
31	Santo Domingo	Julissa Jiménez Contreras	Supervisora	829-717-3415/ 809-598-7593
32	Santo Domingo	Catalina Mercedes Feliz	Supervisora	829-714-5864
33	Santo Domingo	Caisis Rosher Ferreras Feliz	Supervisora	809-319-6480 / 809-318-5404
34	Santo Domingo	Katerine Josefina Reyes Andújar	Supervisora	809-715-5300

Siendo parte de la estrategia del trabajo en campo para el recojo de datos que se mantuviera lo más cerca posible a los integrantes del equipo, por lo que se optó por realizar el trabajo UPM por UPM en forma lineal, lo que permitió concentrar al personal de campo en una UPM, dado que todos los entrevistadores recibían viviendas ubicadas en esta como su carga de trabajo, situación que variaba ligeramente al tener que pasar de una UPM a otra UPM, sin embargo ello no alteró significativamente la idea que el equipo se encontrara próximo.

Esta situación favoreció la actividad del supervisor de campo que pudo seguir de cerca el trabajo de entrevistadoras y antropometristas, lo que le permitió verificar la ubicación del entrevistador con frecuencia, garantizando con ello la correcta ubicación de la

vivienda seleccionada, así como verificar aquellos datos captados por las entrevistadoras que de acuerdo con la experiencia e indicadores existentes llamaban la atención.

Como parte del proceso de dirección, supervisión y control, se estableció que el supervisor de campo, al igual que los funcionarios que desarrollaban esta función asistiera a la reunión instaurada con carácter de obligatorio; y cuyo objetivo fue analizar y evaluar el desarrollo del trabajo de campo en el periodo precedente, así como impartirles las instrucciones necesarias para continuar con el desarrollo de la encuesta. Se estableció como día de su realización los lunes a partir de las 10 de la mañana, mientras durara el levantamiento en campo.

Las supervisoras de campo además de las funciones de supervisión y control tuvieron la responsabilidad de apoyar al antropometrista en la toma de las medidas antropométricas, donde su participación era de colaboración para lograr una buena posición de los niños, especialmente cuando debía determinarse la longitud de los niños menores de 2 años y en la anotación de las medidas.

Asimismo, entre sus funciones, se incluyó el realizar la evaluación de la calidad de agua en las viviendas seleccionadas para tal fin, así como las pruebas en blanco que le permitió determinar si se encontraba efectuando una correcta aplicación del procedimiento establecido y no estar introduciendo la contaminación con su manera de realizar la prueba.

b. Supervisión al proceso antropométrico y Supervisión a la Prueba para determinar la Calidad de Agua.

b.1 Supervisión al proceso antropométrico

El proceso de las medidas antropométricas tuvo dos niveles de supervisión, el permanente o corriente que estuvo a cargo de la supervisora de campo, que actuó en todas intervenciones del antropometrista, y de los supervisores de calidad y supervisores nacionales; y el segundo, que estuvo a cargo de los especialistas del Dirección de Nutrición del Ministerio de Salud Pública.

Es importante señalar que el equipo del Ministerio de Salud Pública estuvo dirigido y controlado por las Dras. Susana Santos y Amarilis Then Paulino de la Dirección de Nutrición quienes brindaron toda su colaboración.

Teniendo en consideración lo importante que es la obtención de la longitud de los niños menores de 2 años de edad y teniendo la necesidad de adoptar todas las medidas para garantizar que los procesos se realicen de acuerdo a las pautas establecidas, se coordinó con las Dras. Santos y Amarilis de la, Dirección de Nutrición, para efectuar una evaluación del proceso que se venía realizando y para ello se articuló la supervisión al proceso de antropometría por personal de la Dirección de Nutrición altamente especializado en este tipo de procesos.

El 31 de octubre y el 01 de noviembre 2019, se inicio este proceso de supervisión y evaluación, habiéndose supervisado el trabajo de cada una de las antropometristas del Centro de Operación de Santo Domingo que se encontraban realizando su labor en la Provincia de San Cristóbal.

El lunes 04 de noviembre 2019 el grupo de funcionarios del Ministerio de Salud Pública juntamente con la dirección de la ENHOGAR MICS 2019 convocaron a todos los antropometristas del proyecto para tener una charla en la que se expusieron algunos temas con relación a lo observado en la evaluación realizada en Santo Domingo, brindándose algunas recomendaciones.

Posteriormente, se realizó la supervisión al Centro de Operaciones de la Vega, el que se efectuó entre el 07 y 08 de noviembre 2019, las supervisoras del MSP visitaron y observaron el trabajo de las antropometristas y posteriormente, cuando fue necesario le hicieron conocer las cosas que debían ser efectuadas con mayor cuidado.

En líneas generales de acuerdo con lo expresado por el personal, del MSP– Dirección de Nutrición, que supervisó y evaluó el proceso, en general este se desarrolló bien y que estuvo dentro de los niveles de calidad que se esperaban.

b.2 Supervisión a la Prueba para determinar la Calidad de Agua.

Para el proceso de supervisión y evaluación en terreno sobre el proceso para determinar la calidad de agua que consumen los hogares dominicanos, se contó con la colaboración de la Sra. Elisabeth Lictévout, especialista de UNICEF en este tipo de investigaciones, la supervisión y evaluación se realizó en cuatro centros de operación: Santo Domingo, La Romana, Duarte y Santiago.

Por razones de tiempo no se pudo visitar los centros de operación de Valverde y Azua, por lo que, en total, se observaron a 20 supervisoras haciendo la prueba de agua en hogares.

DIA	CENTRO DE OPERACION	PROVINCIA	SUPERVISORA DE CAMPO
03 setiembre 2019	Santo Domingo	Distrito Nacional	Catalina Feliz
			Diongelina Lora
			Julissa Contreras
			Katherine Reyes
			Carolina Rivera
04 setiembre 2019	La Romana	La Romana	Juana Castro
			Ana Morla
			Lucía de Rodríguez
			Jeobelly García
05 setiembre 2019	Duarte	Samaná	Martha Aquino
			Marinelly Terreno
			Nelly Contreras
			Tania Soto
06 setiembre 2019	Santiago	Espaillat	Carmen Cabreja
			Angélica Frías
			Ana Robles
07 setiembre 2019	Santiago	Puerto Plata	Yasmelin Batista
			Bárbara Mojica
			Sulía Rivas
			Elizabeth Francisco

Sin embargo, el 09 de setiembre 2019 se desarrolló una breve reunión con las supervisoras de campo con la concurrencia de las supervisoras de campo de Azua, Valverde y Santo Domingo donde en base a lo observado la Dra. Elisabeth Lictevout les presento lo observado y les reitero las recomendaciones y formas adecuadas de proceder.

Como producto de este proceso de supervisión y evaluación se corrigieron en la práctica los errores observados, dejando como recomendación que las supervisoras de Control de Calidad y Nacional supervisen y tengan atención en los errores observados y que se ponga más énfasis en estas observaciones en los centros de operación donde no pudo observarse directamente, recomendándoles tener siempre a mano el manual como una guía útil para no alterar los pasos que se han establecido en la metodología.

Una de las recomendaciones estuvo centrada a que el soporte del filtro debe ser colocado en la mochila de la misma forma en que se usa para efectuar la prueba porque esto disminuye los casos en que el filtro salga de su lugar y disminuya el riesgo de colocarlo posteriormente al revés. Asimismo, hizo énfasis en que las jeringas de 1 ml no se debían reutilizar en ninguna circunstancia, que tenían que ser desechadas luego de usarlas

Otro de los puntos en los que insistió fue en el cuidado que se hay que tener en el etiquetado de las placas, que este debía hacerse completamente y de acuerdo a las instrucciones que se les había impartido

Hizo mucho énfasis que no se debían desechar en ninguna circunstancia las placas sin haberlas desinfectado

Luego de las observaciones efectuadas en el terreno y realizadas las consultas con la sede de Nueva York recomendó que el periodo de incubación se variara de 24 a 36 horas porque observo durante el viaje de supervisión que en la Republica Dominicana la observación de las colonias se hacían más visibles en periodos mayores a 24 horas. Hizo también énfasis en lo importante y la necesidad de hacer la prueba en blanco, refiriéndose que debían cerciorarse la UPM en la que se había seleccionado la vivienda asociada para hacer la prueba en blanco indicando que debido a que se había cambiado las combinaciones de las UPMS podían tocar realizar la prueba en blanco en dos UPMS seguidas y no de 2 en 2 como se había previsto al momento de la selección de la vivienda en la UPM.

Finalmente recalco que para hacer la prueba de agua debían verificar que la botella de agua con la que efectuara esta prueba se encuentre perfectamente sellada para garantizar que el agua no se encuentre contaminada.

c. Control y supervisión desde la Sede Central

La dirección de la ENHOGAR MICS 2019, estableció como parte del sistema de supervisión y control dos procesos que le permitiera contar con información lo más rápido posible para evitar cualquier desviación en el desarrollo de la misma- El primero estuvo basado en reportes diarios a través de llamadas telefónicas que se efectuaban desde la sede central principalmente a las supervisoras de campo aunque en algunas

ocasiones se realizaron llamadas directas a las entrevistadoras, sin embargo es necesario señalar que la comunicación con las entrevistadoras fue muy limitada.

Para formalizar, dinamizar y lograr uniformidad en la comunicación se desarrolló un formato que fue entregado a las supervisoras de campo luego de las reuniones que se sostienen los lunes, este sirve para que cada día se coloque en ellos la información que luego transmitirán a la funcionaria encargada de recepcionar dicha información en la sede central dicha información.

El equipo encargado de la recepcionar estuvo dirigido y coordinado por el Sr. Fausto Zapico, profesional del Departamento de Encuestas e inicialmente estuvo compuesto por la Sra. Mary Rodríguez y la Srta. María Isabel Pérez Peña; la Sra. Rodríguez, debido a problemas de salud, tuvo que ser reemplazada por la Srta. Xiomara Diaz Jiménez, quien perteneciendo al Departamento de Censos paso a desarrollar esta tarea en apoyo a la encuesta.

El Sr. Fausto Zapico recibía los informes, los compilaba y procedía a analizar la información determinando tasas que permitían observar el comportamiento que tenían las variables captadas, situación que se presentaba y analizaba por cada equipo en las reuniones que se efectuaban los lunes y a través de las cuales se retroalimentaba al equipo de supervisión. A continuación, se presenta el formato utilizado para recoger la información vía telefónica.

REPUBLICA DOMINICANA
OFICINA NACIONAL DE ESTADISTICA
ENCUESTA NACIONAL DE PROPOSITOS MULTIPLES ENHOGAR MICS 2019

ENHOGAR MICS 2019
FORMULARIO DE SEGUIMIENTO DEL TRABAJO DE CAMPO

CENTRO DE OPERACIÓN: _____
UPMS ASIGNADAS: _____ FECHA: _____
SUPERVISORA: _____ PERIODO: _____
PERSONA A CARGO DEL SEGUIMIENTO: _____ DIA: __/__/____

CARACTERISTICAS A SER SEGUIDAS:

PREGUNTAS	ENTREVISTADOR 1				ENTREVISTADOR 2				ENTREVISTADOR 3			
	UPM:				UPM:				UPM:			
Número de viviendas asignadas												
Numero de cuestionarios de hogar completados												
Número total de personas en los hogares												
Número de niños (as) menores de 5 años de edad residentes en los hogares												
Número de niños (as) de 5 a 17 años de edad residentes en los hogares												

Número de niños (as) de 5 a 17 años seleccionados para la entrevista															
Número de cuestionarios de niños (as) de 5 a 17 años completados															
Número de mujeres de 15 a 49 años de edad residentes en los hogares															
Número de cuestionarios de mujer de 15 a 49 años completados															

El segundo procedimiento para controlar la cobertura y la calidad de los datos desde la sede central, fue basado en la utilización de los cuadros de control y evaluación diseñados y desarrollados dentro de la metodología MICS de UNICEF para buscar uniformizar los rendimientos entre equipos, sin embargo además de esta función, en esta ocasión fueron utilizados para monitorear el comportamiento de la encuesta a nivel total y a partir de esta información efectuar las acciones necesarias para verificar y tener la certeza que la información que era presentada en los cuestionarios electrónicos contenidos en las tabletas y en los que se depositaba los datos obtenidos por la entrevistadora, era lo que se podía observar como parte de la realidad de ese momento.

Los cuadros que se utilizaron fueron 30, además del gráfico que nos muestra la población por años simples según sexo, hombres y mujeres. Los cuadros eran obtenidos cada dos días y servían para ir monitoreando el avance de la encuesta y verificando su comportamiento con relación a las principales variables de la encuesta y ello permitió tener una comunicación constante con el equipo de supervisión que como hemos señalado estuvo integrado en cada centro de operación que además de las supervisoras de campo contaba con una supervisora de calidad y una supervisora nacional.

Los cuadros que se presentaban por equipo eran personalizados utilizando la figura de la supervisora de campo y ello porque era la responsable de la dirección, supervisión y el control del personal de campo.

La tabla identificada como Tcf F1 que nos proporciona la tasa de respuesta a nivel general y también por equipos, fue utilizado para efectuar el seguimiento de la encuesta, estos cuadros se obtuvieron a partir de la información que proporcionan las supervisoras de campo día a día, al término de la jornada de su equipo y luego que ellas terminaron de sincronizar con las entrevistadoras a su cargo.

A continuación, se presenta un compendio de la información general de la tabla Fct F1 Tasa de Respuesta para varios periodos de la encuesta donde se puede apreciar la evolución de la misma, puede observarse en la parte inferior del cuadro la información correspondiente a los dos primeros días de la encuesta, el 03 y 04 de setiembre 2019, habiéndose efectuado la visita a 1095 viviendas de las cuales fueron entrevistadas 72.8 por ciento de las viviendas, esto es 797 viviendas, informándose asimismo en ese momento que el 20.4 por ciento de las viviendas, 223 viviendas no habían podido ser entrevistadas porque en la vivienda no se encontró

una persona responsable que diera la información, desde ese momento estas variables fueron seguidas con mucha atención, como puede apreciarse en el mismo cuadro al 10 de noviembre 2019 el porcentaje de viviendas completas alcanzaba el 89.5 por ciento de las viviendas visitadas y las viviendas que tenían asignado el código correspondiente a que no existía una persona responsable en ella alcanzaba 2.7 por ciento.

Asimismo, esta tabla permitió efectuar el seguimiento entre las viviendas que fueron visitadas y las que se esperaban fueran visitadas, observándose desde el inicio un saldo negativo que fue creciendo hasta el 13 de octubre 2019 en que este saldo negativo llegó a 772 viviendas para luego iniciar un descenso, al 13 de diciembre 2019 se observó una diferencia negativa de 35 viviendas entre las viviendas visitadas y las que debían visitarse.

F1. Viviendas Tasa de Respuesta
Distribución porcentual por resultados de la entrevista según fecha del reporte, República Dominicana, 2019

FECHA	Código de resultado de la entrevista del Cuestionario de Hogar:									Número de Viviendas			
	COMPLETADA	NINGÚN MIEMBRO DEL HOGAR PRESENTE O NINGÚN ENTREVISTADO COMPETENTE PRESENTE EN EL HOGAR	TODO EL HOGAR AUSENTE POR UN PERÍODO EXTENSO DE TIEMPO	RECHAZADA	VIVIENDA VACÍA O LA DIRECCIÓN NO ES UNA VIVIENDA	VIVIENDA DESTRUIDA	NO SE ENCONTRO LA VIVIENDA	OTRO	Total	TOTAL	TASA DE RESPUESTA	ESPERADAS	DIFERENCIA
Al 13 diciembre 2019	89.9	1.5	1.8	1.4	4.1	.2	0	1.1	100.0	34985	96.9	35020	-35
Al 08 diciembre 2019	89.9	1.6	1.8	1.3	4.1	.2	0	1.0	100.0	34961	96.8		
Al 05 diciembre 2019	89.8	2.0	1.7	1.2	4.1	.2	0	.9	100.0	34903	96.5		
Al 03 diciembre 2019	89.8	2.1	1.7	1.2	4.1	.2	0	.9	100.0	34830	96.5		
Al 01 diciembre 2019	89.8	2.1	1.7	1.2	4.1	.2	0	.9	100.0	34660	96.4		
al 17 noviembre 2019	89.8	2.5	1.6	1.1	4.0	.2	0	.8	100.0	29458	96.2	29920	-462
al 14 noviembre 2019	89.7	2.6	1.6	1.1	4.0	.2	0	.8	100.0	28252	96.0		
al 13 noviembre 2019	89.6	2.6	1.6	1.1	4.1	.2	0	.8	100.0	27808	96.0		
al 12 noviembre 2019	89.6	2.6	1.6	1.1	4.1	.2	0	.8	100.0	27241	96.0		
al 10 noviembre 2019	89.6	2.6	1.6	1.1	4.1	.2	0	.8	100.0	26834	96.0	27200	-366
al 07 noviembre 2019	89.5	2.7	1.6	1.1	4.1	.2	.0	.9	100.0	25685	95.9		
al 06 noviembre 2019	89.5	2.7	1.6	1.1	4.1	.2	.0	.8	100.0	25056	95.9		
al 03 noviembre 2019	89.4	2.8	1.6	1.1	4.1	.2	.0	.9	100.0	24137	95.9	24480	-343
al 29 octubre 2019	89.1	3.2	1.6	1.1	4.1	0.2	.0	0.8	100.0	21830	95.5		
al 27 octubre 2019	89.0	3.2	1.6	1.1	4.1	0.2	.0	0.8	100.0	21305	95.4	21760	-455
al 25 octubre 2019	88.7	3.5	1.6	1.1	4.1	0.1	.0	0.8	100.0	19727	95.1		
al 23 octubre 2019	88.7	3.5	1.6	1.1	4.1	0.1	.0	0.8	100.0	19727	95.1		

F1. Viviendas Tasa de Respuesta
Distribución porcentual por resultados de la entrevista según fecha del reporte, República Dominicana, 2019

FECHA	Código de resultado de la entrevista del Cuestionario de Hogar:									Número de Viviendas			
	COMPLETADA	NINGÚN MIEMBRO DEL HOGAR PRESENTE O NINGÚN ENTREVISTADO COMPETENTE PRESENTE EN EL HOGAR	TODO EL HOGAR AUSENTE POR UN PERÍODO EXTENSO DE TIEMPO	RECHAZADA	VIVIENDA VACÍA O LA DIRECCIÓN NO ES UNA VIVIENDA	VIVIENDA DESTRUIDA	NO SE ENCONTRO LA VIVIENDA	OTRO	Total	TOTAL	TASA DE RESPUESTA	ESPERADAS	DIFERENCIA
al 22 octubre 2019	88.6	3.6	1.6	1.1	4.2	0.1	.0	0.8	100.0	19184	95.0		
al 20 octubre 2019	88.4	3.7	1.7	1.1	4.2	.2	.0	.8	100.0	18503	94.9	19040	-537
al 17 octubre 2019	88.2	4.1	1.7	1.0	4.1	.1	.0	.8	100.0	17424	94.5		
al 16 octubre 2019	88.0	4.2	1.7	1.0	4.1	.1	.0	.8	100.0	16774	94.4		
al 15 octubre 2019	88.0	4.2	1.7	1.0	4.1	.1	.0	.7	100.0	16018	94.4		
al 13 octubre 2019	88.0	4.2	1.8	1.0	4.1	.1	.0	.7	100.0	15548	94.4	16320	-772
al 10 octubre 2019	87.8	4.5	1.8	.9	4.1	.1	.0	.7	100.0	14567	94.2		
al 09 octubre 2019	87.8	4.5	1.8	0.9	4.1	0.1	.0	0.7	100.0	14181	94.2		
al 08 octubre 2019	87.6	4.7	1.8	.9	4.1	.2	.0	.7	100.0	13382	94.0		
al 06 octubre 2019	87.5	4.8	1.9	.9	4.1	.2	.0	.7	100.0	12955	93.9	13600	-645
al 03 octubre 2019	87.0	5.3	1.9	.9	4.0	.2	.0	.7	100.0	11927	93.4		
al 02 octubre 2019	86.9	5.4	1.9	.9	4.0	.2	.0	.7	100.0	11435	93.2		
al 30 setiembre 2019	86.6	5.7	2.0	.9	4.0	.2	.0	.7	100.0	10404	92.8		
al 29 setiembre 2019	86.7	5.6	2.0	.9	3.9	.2	.0	.7	100.0	10319	92.9	10880	-561
al 26 setiembre 2019	86.4	6.2	1.9	.9	3.8	.2	.0	.6	100.0	9349	92.4		
al 24 setiembre 2019	86.4	6.2	1.9	.9	3.7	.2	.0	.7	100.0	8190	92.4		
al 22 setiembre 2019	85.9	6.8	1.9	.9	3.7	.2	.0	.6	100.0	7762	91.7	8160	-398
al 19 setiembre 2019	85.0	7.8	2.0	.8	3.6	.2	.0	.6	100.0	6878	90.8		
al 17 setiembre 2019	85.1	7.6	2.0	.8	3.7	.2	.0	.7	100.0	5597	91.1		
al 15 setiembre 2019	85.3	7.5	2.0	.8	3.6	.2	.0	.7	100.0	5142	91.2	5440	-298

F1. Viviendas Tasa de Respuesta
Distribución porcentual por resultados de la entrevista según fecha del reporte, República Dominicana, 2019

FECHA	Código de resultado de la entrevista del Cuestionario de Hogar:									Número de Viviendas			
	COMPLETADA	NINGÚN MIEMBRO DEL HOGAR PRESENTE O NINGÚN ENTREVISTADO COMPETENTE PRESENTE EN EL HOGAR	TODO EL HOGAR AUSENTE POR UN PERÍODO EXTENSO DE TIEMPO	RECHAZADA	VIVIENDA VACÍA O LA DIRECCIÓN NO ES UNA VIVIENDA	VIVIENDA DESTRUIDA	NO SE ENCONTRO LA VIVIENDA	OTRO	Total	TOTAL	TASA DE RESPUESTA	ESPERADAS	DIFERENCIA
al 12 setiembre 2019	84.1	9.1	1.7	.8	3.4	.1	.0	.7	100.0	4093	89.5		
al 08 setiembre 2019	83.5	9.7	1.9	1.0	3.1	.2	.0	.6	100.0	2555	88.6	2720	-165
al 05 setiembre 2019	75.9	17.9	2.4	.4	2.3	.4	.0	.8	100.0	1610	80.6		
l 04 setiembre 2019	72.8	20.4	2.7	.5	2.4	.4	.0	.8	100.0	1095	77.7		

Sin duda alguna, la disminución porcentual que se observa de las viviendas con código 02, es decir las viviendas sin la presencia de una persona responsable, se debió al esfuerzo conjunto de entrevistadoras, supervisoras de campo, supervisoras de calidad y supervisoras nacionales, esta situación permitió el aumento porcentual de viviendas en condición de completas, pero todo esto se inicio con el monitoreo efectuado a partir de la información proporcionada por la supervisora de campo a través del internet desde el inicio de la encuesta y al seguimiento efectuado de esta.

Otra de las situaciones en la que se puso especial atención fue en lo relativo a los reportes de viviendas vacías o desocupadas, que alcanzo el 4.1 por ciento de las viviendas visitadas, al 13 de diciembre del 2019, porcentaje que se traducía en 1434 viviendas a ese momento. Teniendo en consideración que dicha situación correspondía a un momento dado y que el proceso de recolección de datos aun no se ha dado por concluido se coordinó con el equipo de supervisores para que en las viviendas que se habían dado como concluidas con código 05, viviendas vacías o desocupadas, se efectuara una verificación de su condición y en caso encontrarlas ocupadas, lo comuniquen a la supervisora de campo para para realizar su entrevista. En el Anexo 3 se puede observar la información de apoyo que se proporciono al equipo de supervisión sobre este punto.

Otro de los problemas relevantes que se observo fue el relativo a las mujeres de 14 años de edad, donde se observaba un abultamiento en relación a las mujeres de 13 años y las de 15 años, este problema fue abordado en todas las reuniones de análisis y evaluación, por lo que se decidió que todos los hogares en donde se había registrado una mujer de 14 años fuera revisitado por el equipo de supervisoras, cuando en el periodo de levantamiento la supervisora de campo una de sus entrevistadoras registraba una mujer de 14 años entonces ella debía efectuar una reentrevista en el hogar y en la reentrevista ella formulaba las preguntas: HL2 que era el registro de los miembros del hogar, se volvía a obtener el registro de todos los miembros, luego se formulaba para cada uno de ellos la pregunta HL3 donde se obtenía la relación de parentesco con el jefe del hogar, se efectuaba la pregunta HL4 para determinar el sexo, se proseguía con la pregunta HL5 en la que se solicitaba la fecha de nacimiento y finalmente se les preguntaba la edad en años cumplidos, las preguntas se efectuaban para todos los miembros y eran anotadas en un formulario diseñado para este fin y que repetía las preguntas de la HL1 a la HL6 de la Lista de Miembros del Hogar del Cuestionario 1.

Esta información se confrontaba con la información captada por la entrevistadora y de acuerdo al resultado se determinaba la pertinencia o no de la entrevista realizada, en los casos en que se detecto algun error se procedió a efectuar las correcciones del caso y si era el caso, a efectuar el levantamiento del cuestionario para mujeres de 15 a 49 años de edad.

Los formatos de las reentrevistas efectuadas fueron entregados a la encargada de la Division de Operaciones de Campo del Departamento de Encuestas. El formato se presenta como Anexo 4 en la parte final del presente documento.

d. Reuniones con el Equipo de Supervision

El equipo de supervisión en el caso de la ENHOGAR MICS 2019 esta constituido por los directivos del proyecto, los supervisores nacionales, los supervisores de control de calidad y los supervisores de campo, como parte de la experiencia ganada a través de diversos proyectos en la ENHOGAR MICS se establecio tener reuniones de coordinación y evaluación con el equipo de supervisión los días lunes, este dia se

escogió porque era el día de descanso del personal de campo y no se alteraba el desarrollo de la encuesta. Estas se realizaron en el Ambiente de Capacitación de la Oficina Nacional de Estadística ubicado en el 8vo piso del Edificio de Oficinas Gubernamentales Juan Pablo Duarte, sito en esquina Av. Mexico y Leopoldo Navarro, las reuniones se desarrollaron entre las 10:00 y 12:00 horas.

Las reuniones se iniciaban con la presentación del avance logrado y en ellas se iban presentando los diversos problemas que se podían observar a través de la información captada en la semana vía telefónica y la transmitida a través del internet por las supervisoras de campo a la sede central.

La cobertura fue uno de los temas que se siguió permanentemente en función del número de viviendas con entrevistas completas situación que ha permitido conocer que al momento de redactar el presente informe se este a punto de lograr la meta establecida, actualmente se observa un 89.7 por ciento de viviendas completadas. Asimismo, se siguió el comportamiento de algunas variables, comparándolas con los valores conocidos de estas, esto permitió que el equipo de supervisores dispensara una atención especial en aquellos que podían tener un comportamiento que no se encontraba dentro de lo esperado, redoblando esfuerzos para verificar y observar que la captación de estos se encuentre dentro de la metodología y los datos captados correspondan a la realidad existente.

Se programaron 14 reuniones con el Equipo de Supervisión con este fin, las mismas que se desarrollaron sin ninguna modificación hasta fines del mes de noviembre, la programación fue la siguiente:

**ENHOGAR MICS 2019
CALENDARIO DE REUNIONES DE SUPERVISORES**

Nº	Numero Ordinal	Fecha	Situacion
1	Primera Reunion	09 setiembre 2019	Realizada
2	Segunda Reunion	16 setiembre 2019	Realizada
3	Tercera Reunion	23 setiembre 2019	Realizada
4	Cuarta Reunion	30 setiembre 2019	Realizada
5	Quinta Reunion	07 octubre 2019	Realizada
6	Sexta Reunion	14 octubre 2019	Realizada
7	Septima Reunion	21 octubre 2019	Realizada
8	Octava Reunion	28 octubre 2019	Realizada
9	Novena Reunion	04 noviembre 2019	Realizada
10	Decima Reunion	11 noviembre 2019	Realizada
11	Decima Primera Reunion	18 noviembre 2019	Realizada
12	Decima Segunda Reunion	25 noviembre 2019	Realizada
13	Decima Tercera Reunion	02 diciembre 2019	Realizada
14	Decima Cuarta Reunion	09 diciembre 2019	Pendiente

Las reuniones contaron con la presencia del Sr. Francisco Caceres Ureña, Director de Censos y Encuestas, Sr. Willy Otañez Reyes, Encargado del Departamento de Encuestas, Sra. Josefina Espinal Mateo, Encargada de la División de Operaciones en Campo del Departamento de Encuestas, Sr. Fausto Zapico, Coordinador, Sr. Felipe Diaz, Oficial de Monitoreo y Evaluación UNICEF y Walter Cavero Dhaga Coordinador Operativo MICS UNICEF, quienes tuvieron a su cargo la presentación de los diversos temas que se abordaron.

3.8 Conclusiones y Comentarios

El marco de muestreo es uno de los elementos importantes dentro del desarrollo de una encuesta probabilística, en el desarrollo de la ENHOGAR MICS 2019 se presentaron algunos inconvenientes relacionados con el marco actualizado, por lo que es conveniente que para nuevas investigaciones se adopten medidas más exigentes de control y supervisión para evitar la pérdida de unidades de muestreo al momento de levantar la información. Es importante recordar que la actualización del marco de muestreo es tan importante como el levantamiento mismo de la información.

En el proceso de obtener información de los hogares, un elemento importante lo constituye la accesibilidad y en la actualidad, no solo para esta encuesta sino para todos los procesos de toma de datos, la accesibilidad se viene convirtiendo en un problema. Cada vez son los hogares donde se tiene más limitaciones para llegar a ellos y para ingresar a sus viviendas. Los porteros electrónicos y los cuerpos de vigilancia constituyen una primera barrera, la segunda, es la propia ocupación de los miembros del hogar que se encuentran ausentes y se tienen viviendas cerradas o personas no competentes para responder las preguntas.

Asimismo, cada día es mayor el número de personas que son reuentes a proporcionar información, aunque en esta oportunidad debemos señalar que la habilidad del personal de campo mantuvo, en un nivel relativamente bajo, el rechazo a la encuesta.

Lo señalado anteriormente ha tenido impacto en algunos aspectos de la captación de algunas variables, por lo que se debe tener presente, al planear las encuestas en el futuro y me refiero fundamentalmente a la observación de partes internas de la vivienda, como los baños o lavatios y la solicitud de observar algunos documentos.

En este sentido, la ENHOGAR MICS 2019, nos ha dejado a la reflexión otro aspecto relacionado con el tiempo y la disponibilidad de los miembros del hogar y es la necesidad de observar algunos documentos que muchas veces no están a la disponibilidad fácilmente, sea por precaución o por otro motivo, aunque en el momento inicial de la entrevista se le haya indicado al miembro del hogar que habría la necesidad de observar tal o cual documento. En este sentido hay que tener en cuenta, para el futuro, que la exigencia reiterada de ellos genero algunos momentos tensos que en algunos casos puso en peligro el buen término de la entrevista. Hay que recordar que en la investigación estadística se suele aplicar el principio de credibilidad en el informante.

A través del desarrollo de sus actividades, en general el personal demostró tener un nivel de conocimiento bueno, lo que demostró que el nivel de capacitación que se le brindó para cumplir con su función fue adecuado, el personal de campo, en general, cumplió alcanzando las metas propuestas tanto para la cobertura y la calidad de los datos, sin embargo no hay que dejar de reconocer que para ello jugó un papel preponderante la supervisión y el control ejercido por los

diferentes niveles de supervisión que fueron implementados, a pesar de las limitaciones que se observaron.

En relación a la supervisión, es importante señalar que en esta ocasión las funciones del Supervisor Nacional y el Supervisor de Control de Calidad no estuvieron bien diferenciadas, dado que, al utilizar el procedimiento CAPI en la ENHOGAR MICS 2019, en esta ocasión los supervisores de control de calidad debieron desarrollar las mismas funciones que los supervisores nacionales, situación que reforzó el control, y la calidad fue observada directamente a través de los procedimientos seguidos, pero a diferencia de ocasiones anteriores no revisaron la información diligenciada por los entrevistadores porque no contaron con una tableta ni el acceso a la información recogida, aunque debemos tener en consideración que la aplicación en sí ya tiene un proceso de consistencia de datos automático.

Que las supervisoras de Control de Calidad constituyan solo un nivel con las Supervisoras Nacionales, uniéndose ambos grupos como Supervisoras Nacionales

Para procesos posteriores es conveniente que las Supervisoras Nacionales tengan una acción directa sobre las Supervisoras de Campo, de tal forma que tengan la posibilidad de controlarlas y tener la capacidad de darles instrucciones.

En cuanto al planeamiento de la ejecución del trabajo de campo, la Supervisora de Campo se vio como parte de dos acciones operativas, la primera, era la persona que debía apoyar el desarrollo de las actividades del antropometrista, anotando las medidas que este le dictaba y, la segunda, efectuar la prueba para evaluar la calidad de agua que consumen los hogares dominicanos.

El antropometrista dispuso de tiempo libre y pudo ser también quien efectuara la prueba de evaluación de calidad de agua.

La situación que sea la supervisora de campo que efectuara la prueba de agua limitó la supervisión en la ejecución de esta teniendo que no siempre los supervisores nacionales y de calidad pudieron realizarla.

Es importante que la programación para la operación de campo se pueda tener disponible antes de iniciar el trabajo de campo, en esta ocasión, el no disponerla completamente sino que ella se iba elaborando solo con un periodo de anticipación, determinó algunas incomodidades tanto en la parte administrativa como para el soporte tecnológico, es un elemento esencial para la elaboración de las nominas, lo que resultó en atrasos del pago de los viáticos al personal de campo, situación que se vio agravada por los sistemas de control y fiscalización que efectúa la ONE antes de efectuar los pagos correspondientes.

La ENHOGAR MICS 2019 estableció como estrategia de trabajo la desconcentración para lo cual se organizó en Centros de Operación, quedando fijo durante todo el desarrollo de la encuesta el personal de supervisión, se sugiere que el personal de supervisión sea rotado cada cierto tiempo para evitar la familiaridad entre la supervisora de campo y las entrevistadoras, dado que en cada centro de operación por lo menos existieron 5 equipos las supervisoras de campo pudieron haber rotado dentro del mismo centro de operación.

Es importante que las Supervisoras Nacionales como las Supervisoras de Campo presenten informes a la Encargada de la Division de Operaciones de Campo sobre las actividades que desarrollen en cada uno de los periodos.

Finalmente señalaremos que como corolario de la información recopilada en campo se podrá obtener el conjunto de tabulados que fuera determinado como un elemento metodológico básico para el desarrollo de la investigación, así como los indicadores previstos para monitorear los Objetivos de Desarrollo Sostenible que se presentan en el Anexo 5.

ANEXO 1

OFICINA NACIONAL DE ESTADISTICA DIRECCION DE CENSOS Y ENCUESTAS DEPARTAMENTO DE ENCUESTAS

ENHOGAR-MICS 2019 DIRECTIVA N 001-2019/DE-DCE-ONE

La Oficina Nacional de Estadística a través de sus órganos técnicos en su Plan de trabajo para el año 2019, estableció el levantamiento de la ENHOGAR-MICS 2019, la misma que viene levantándose en sus diferentes etapas desde inicios del presente año; en la actualidad se está ejecutando la Operación de Campo.

1. FINALIDAD

Hacer de conocimiento al personal de la ENHOGAR-MICS 2019, las disposiciones emanadas de la Dirección del Proyecto sin que se produzcan distorsiones en su comunicación.

Difundir en los diferentes niveles de la organización del proyecto ENHOGAR-MICS 2019, las decisiones adoptadas para lograr su aplicación en la realización de las diferentes actividades de gabinete y campo.

Documentar las decisiones adoptadas, a efectos que queden registradas y puedan servir en el planeamiento de las investigaciones estadísticas que se organicen en el futuro.

2. OBJETIVO

Transmitir al personal de la ENHOGAR-MICS 2019 las decisiones adoptadas para el mejor desarrollo de la encuesta.

3. ALCANCE

La presente directiva es de estricto cumplimiento del personal de campo, directivos, supervisores, antropometristas así como de aquellos que se relacionen con esta actividad y debe ser tenida en cuenta y servir para el desarrollo de sus actividades a todo el personal involucrado con la organización, ejecución y explotación de la ENHOGAR-MICS 2019 en gabinete.

4. VIGENCIA

Desde su expedición hasta la conclusión del proyecto que se efectuará con la presentación y difusión de sus resultados.

5. DISPOSICIONES GENERALES

5.1 Toda disposición que deba ser impartida al personal de campo o gabinete y que implique alguna modificación a lo estatuido a través de los cursos de capacitación y/o

directivas, será transmitida por escrito y rubricada por el Director de Censos y Encuestas o el Encargado del Departamento de Encuestas.

- 5.2 La Encargada de la División de Operación de Campo transmitirá y enviara las directivas al personal de Supervisión a su cargo (Supervisores Nacionales, Supervisores de Calidad, Supervisoras de Campo o Equipo).
- 5.3 Se imprimirán las copias necesarias para que se le entregue un ejemplar a cada uno de los funcionarios de campo.
- 5.4 Las Entrevistadoras solo deben recibir instrucciones técnicas con relación a la captación de datos de su Supervisora de Campo, Supervisor de Calidad o Supervisor Nacional. Ningún otro funcionario está facultado a dar instrucciones para la captación de los datos.
- 5.5 La Supervisora de Campo, Supervisor de Calidad y Supervisor Nacional, deben velar porque las entrevistadoras solo efectúen el levantamiento de los datos en cuestionarios impresos (papel) en casos estrictamente necesarios.
- 5.6 La Supervisora de Campo bajo ningún concepto debe asignar en el mismo periodo la misma vivienda a diferentes entrevistadoras.
- 5.7 La carga de trabajo semanal por equipo es de cuatro UPM o conglomerados, por lo que solo se debe abrir una UPM por día, no hay justificación válida para tal fin. En las UPM de clase alta se le debe dedicar un mayor tiempo en hacer la revisitas.

6. DISPOSICIONES TECNICAS

- 6.1 La esencia de la supervisión es la constatación de todo aquello que capta la Entrevistadora para evitar errores de campo, ya sea porque no ubicó bien la vivienda asignada, o tuvo una falsa apreciación. Se ha indicado que la supervisión y el control que efectuamos en campo debe brindarnos la seguridad que la información obtenida por la Entrevistadora corresponde a la realidad de ese momento, por ello debe ser permanentemente cautelada.

Se dispone: que las Supervisoras de Equipo, deben verificar siempre todos los casos que implique perdida de muestra, sean estos: Todo el Hogar ausente por un período extenso de tiempo, código 03; Rechazada, código 04; Vivienda vacía o la dirección no es una vivienda, código 05; Vivienda destruida, código 06; No se encontró vivienda, código 07; Otro, código 96.

- 6.2 Habiendo informado las supervisoras de ENHOGAR-MICS 2019 que en la captación de datos las informantes han suministrados informaciones de que los niños que al nacer pesaron una libra, en cuyo caso la aplicación en la tableta para el registro de esta información no acepta pesos menores a 4 libras en la pregunta. La frecuencia de estos casos es mínima.

Se dispone: Que en los casos observados y cuando se presenten estos casos se asignará al niño como peso al nacer 4 libras, efectuando en la tableta una nota en la

cual indicará el peso que realmente tuvo el niño al nacer, en este caso 1 libra o en su defecto la indicación cuando el peso sea menor de cuatro libras.

6.3 Habiendo informado las supervisoras de ENHOGAR-MICS 2019, que en la pregunta HL20, Cuestionario de Hogar, que si no existe una diferencia en edades entre la persona responsable y la persona bajo su tutela, de 8 años, no es posible incluirla como responsable al no permitirlo la aplicación.

Se dispone: Modificar el aplicativo para que acepte que entre el responsable y la persona bajo su tutela exista una diferencia mínima de 2 años y que persona responsable no sea menor de 15 años de edad.

6.4 La esencia y el valor de una encuesta se encuentra en registrar lo que sucede al momento en que se capta la información, por ello es importante que cuando se diligencie (llene) la pregunta HH46 del Cuestionario de Hogar se recoja la situación de la entrevista en la visita y se le asigne el código que corresponde a esa visita que de acuerdo a la evolución de la encuesta luego podría ser cambiado.

Se dispone: Cuando se deba diligenciar (llenar) la pregunta HH46 del Cuestionario del Hogar la Entrevistadora debe colocar el código que corresponde a la situación observada en la visita para ello se debe seguir la siguiente instrucción cuando el caso requiera de más de una visita antes de quedar cerrado.

En la primera visita si no se logra entrevistar el hogar y se considera que se debe regresar, se colocara el código correspondiente, generalmente corresponderá al código 02, luego de colocado el código, el sistema preguntará si desea pasar a otro cuestionario, indicar que desea permanecer en este cuestionario y darle el botón de STOP para que quede como parcialmente guardada, lo que reflejará lo sucedido en el terreno.

Cuando por haber logrado la entrevista o luego de varias visitas se haya decidido concluir con la entrevista, se entra al hogar y se finaliza la entrevista con lo que se elimina el parcialmente guardado y se puede cerrar.

Santo Domingo, 11 de octubre 2019

Dr. Francisco Caceres Ureña
Director de Censos Y Encuestas
Oficina Nacional de Estadística

**ANEXO 2
EJECUCION DEL TRABAJO DE CAMPO**

NUMERO DE ORDEN	CENTRO DE OPERACIÓN	PERIODO DE EJECUCION	SUPERVISORA	UPM	CODIGO UPM	PROVINCIA	MUNICIPIO	DISTRITO MUNICIPAL	SECCION	BARRIO PARAJES
63	Santo Domingo	03 Al 08 de septiembre	Catalina Mercedes Feliz	0001	010101002002003	DISTRITO NACIONAL	SANTO DOMINGO DE GUZMÁN	SANTO DOMINGO DE GUZMÁN	SANTO DOMINGO DE GUZMÁN	LOS PERALEJOS
88	Santo Domingo	03 Al 08 de septiembre	Diongelina Grisel Lora Lantigua	0002	010101004004002	DISTRITO NACIONAL	SANTO DOMINGO DE GUZMÁN	SANTO DOMINGO DE GUZMÁN	SANTO DOMINGO DE GUZMÁN	PALMA REAL
89	Santo Domingo	03 Al 08 de septiembre	Diongelina Grisel Lora Lantigua	0003	010101006004002	DISTRITO NACIONAL	SANTO DOMINGO DE GUZMÁN	SANTO DOMINGO DE GUZMÁN	SANTO DOMINGO DE GUZMÁN	PALMA REAL
91	Santo Domingo	03 Al 08 de septiembre	Katerine Josefina Reyes Andújar	0004	010101008004003	DISTRITO NACIONAL	SANTO DOMINGO DE GUZMÁN	SANTO DOMINGO DE GUZMÁN	SANTO DOMINGO DE GUZMÁN	PALMA REAL
6	Santo Domingo	10 al 15 de septiembre 2019	Diongelina Grisel Lora Lantigua	0005	010101011002002	DISTRITO NACIONAL	SANTO DOMINGO DE GUZMÁN	SANTO DOMINGO DE GUZMÁN	SANTO DOMINGO DE GUZMÁN	ARROYO MANZANO
1	Santo Domingo	10 al 15 de septiembre 2019	Katerine Josefina Reyes Andújar	0006	010101013003003	DISTRITO NACIONAL	SANTO DOMINGO DE GUZMÁN	SANTO DOMINGO DE GUZMÁN	SANTO DOMINGO DE GUZMÁN	ALTOS DE ARROYO HONDO
68	Santo Domingo	03 Al 08 de septiembre	Julissa Jiménez Contreras	0007	010101015002003	DISTRITO NACIONAL	SANTO DOMINGO DE GUZMÁN	SANTO DOMINGO DE GUZMÁN	SANTO DOMINGO DE GUZMÁN	LOS RIOS
69	Santo Domingo	03 Al 08 de septiembre	Julissa Jiménez Contreras	0008	010101017002003	DISTRITO NACIONAL	SANTO DOMINGO DE GUZMÁN	SANTO DOMINGO DE GUZMÁN	SANTO DOMINGO DE GUZMÁN	LOS RIOS
71	Santo Domingo	03 Al 08 de septiembre	Carolina Rivera Martínez	0009	010101019003003	DISTRITO NACIONAL	SANTO DOMINGO DE GUZMÁN	SANTO DOMINGO DE GUZMÁN	SANTO DOMINGO DE GUZMÁN	LOS RIOS
72	Santo Domingo	03 Al 08 de septiembre	Carolina Rivera Martínez	0010	010101021003003	DISTRITO NACIONAL	SANTO DOMINGO DE GUZMÁN	SANTO DOMINGO DE GUZMÁN	SANTO DOMINGO DE GUZMÁN	LOS RIOS

NUMERO DE ORDEN	CENTRO DE OPERACIÓN	PERIODO DE EJECUCION	SUPERVISORA	UPM	CODIGO UPM	PROVINCIA	MUNICIPIO	DISTRITO MUNICIPAL	SECCION	BARRIO PARAJES
42	Santo Domingo	03 Al 08 de septiembre	Caisis Rosher Ferreras Feliz	0011	010101024002001	DISTRITO NACIONAL	SANTO DOMINGO DE GUZMÁN	SANTO DOMINGO DE GUZMÁN	SANTO DOMINGO DE GUZMÁN	HONDURAS DEL OESTE
41	Santo Domingo	03 Al 08 de septiembre	Caisis Rosher Ferreras Feliz	0012	010101026003004	DISTRITO NACIONAL	SANTO DOMINGO DE GUZMÁN	SANTO DOMINGO DE GUZMÁN	SANTO DOMINGO DE GUZMÁN	HONDURAS DEL NORTE
59	Santo Domingo	17 al 22 de septiembre 2019	Sofía Gutiérrez Marte	0013	010101028004002	DISTRITO NACIONAL	SANTO DOMINGO DE GUZMÁN	SANTO DOMINGO DE GUZMÁN	SANTO DOMINGO DE GUZMÁN	LOS CACICAZGO
96	Santo Domingo	03 Al 08 de septiembre	Altagracia Clara Paula Medina	0014	010101031001002	DISTRITO NACIONAL	SANTO DOMINGO DE GUZMÁN	SANTO DOMINGO DE GUZMÁN	SANTO DOMINGO DE GUZMÁN	RENACIMIENTO
67	Santo Domingo	03 Al 08 de septiembre	Julissa Jiménez Contreras	0015	010101033003002	DISTRITO NACIONAL	SANTO DOMINGO DE GUZMÁN	SANTO DOMINGO DE GUZMÁN	SANTO DOMINGO DE GUZMÁN	LOS RESTAURADORES
98	Santo Domingo	03 Al 08 de septiembre	Altagracia Clara Paula Medina	0016	010101036001001	DISTRITO NACIONAL	SANTO DOMINGO DE GUZMÁN	SANTO DOMINGO DE GUZMÁN	SANTO DOMINGO DE GUZMÁN	SAN GERONIMO
61	Santo Domingo	03 Al 08 de septiembre	Catalina Mercedes Feliz	0017	010101039001004	DISTRITO NACIONAL	SANTO DOMINGO DE GUZMÁN	SANTO DOMINGO DE GUZMÁN	SANTO DOMINGO DE GUZMÁN	LOS JARDINES
62	Santo Domingo	03 Al 08 de septiembre	Catalina Mercedes Feliz	0018	010101041002002	DISTRITO NACIONAL	SANTO DOMINGO DE GUZMÁN	SANTO DOMINGO DE GUZMÁN	SANTO DOMINGO DE GUZMÁN	LOS JARDINES
86	Santo Domingo	03 Al 08 de septiembre	Diongelina Gricel Lora Lantigua	0019	010101042006002	DISTRITO NACIONAL	SANTO DOMINGO DE GUZMÁN	SANTO DOMINGO DE GUZMÁN	SANTO DOMINGO DE GUZMÁN	NUEVO ARROYO HONDO
87	Santo Domingo	03 Al 08 de septiembre	Diongelina Gricel Lora Lantigua	0020	010101045001003	DISTRITO NACIONAL	SANTO DOMINGO DE GUZMÁN	SANTO DOMINGO DE GUZMÁN	SANTO DOMINGO DE GUZMÁN	NUEVO ARROYO HONDO
13	Santo Domingo	10 al 15 de septiembre 2019	Carolina Rivera Martínez	0021	010101047002001	DISTRITO NACIONAL	SANTO DOMINGO DE GUZMÁN	SANTO DOMINGO DE GUZMÁN	SANTO DOMINGO DE GUZMÁN	CERROS DE ARROYO HONDO
114	Santo Domingo	10 al 15 de septiembre 2019	Katerine Josefina Reyes Andújar	0022	010101049003005	DISTRITO NACIONAL	SANTO DOMINGO DE GUZMÁN	SANTO DOMINGO DE GUZMÁN	SANTO DOMINGO DE GUZMÁN	VIRJO ARROYO HONDO

NUMERO DE ORDEN	CENTRO DE OPERACIÓN	PERIODO DE EJECUCION	SUPERVISORA	UPM	CODIGO UPM	PROVINCIA	MUNICIPIO	DISTRITO MUNICIPAL	SECCION	BARRIO PARAJES
92	Santo Domingo	03 Al 08 de septiembre	Katerine Josefina Reyes Andújar	0023	010101051004001	DISTRITO NACIONAL	SANTO DOMINGO DE GUZMÁN	SANTO DOMINGO DE GUZMÁN	SANTO DOMINGO DE GUZMÁN	PARAISO
44	Santo Domingo	03 Al 08 de septiembre	Caisis Rosher Ferreras Feliz	0024	010101053003003	DISTRITO NACIONAL	SANTO DOMINGO DE GUZMÁN	SANTO DOMINGO DE GUZMÁN	SANTO DOMINGO DE GUZMÁN	JULIETA MORALES
64	Santo Domingo	03 Al 08 de septiembre	Catalina Mercedes Feliz	0025	010101055005001	DISTRITO NACIONAL	SANTO DOMINGO DE GUZMÁN	SANTO DOMINGO DE GUZMÁN	SANTO DOMINGO DE GUZMÁN	LOS PRADOS
66	Santo Domingo	03 Al 08 de septiembre	Julissa Jiménez Contreras	0026	010101058002005	DISTRITO NACIONAL	SANTO DOMINGO DE GUZMÁN	SANTO DOMINGO DE GUZMÁN	SANTO DOMINGO DE GUZMÁN	LOS PRADOS
24	Santo Domingo	10 al 15 de septiembre 2019	Julissa Jiménez Contreras	0027	010101060004001	DISTRITO NACIONAL	SANTO DOMINGO DE GUZMÁN	SANTO DOMINGO DE GUZMÁN	SANTO DOMINGO DE GUZMÁN	EL MILLON
82	Santo Domingo	03 Al 08 de septiembre	Sofía Gutiérrez Marte	0028	010101063001003	DISTRITO NACIONAL	SANTO DOMINGO DE GUZMÁN	SANTO DOMINGO DE GUZMÁN	SANTO DOMINGO DE GUZMÁN	MIRADOR SUR
11	Santo Domingo	17 al 22 de septiembre 2019	Altagracia Clara Paula Medina	0029	010101065002004	DISTRITO NACIONAL	SANTO DOMINGO DE GUZMÁN	SANTO DOMINGO DE GUZMÁN	SANTO DOMINGO DE GUZMÁN	BUENOS AIRE MIRADOR
12	Santo Domingo	17 al 22 de septiembre 2019	Altagracia Clara Paula Medina	0030	010101067003003	DISTRITO NACIONAL	SANTO DOMINGO DE GUZMÁN	SANTO DOMINGO DE GUZMÁN	SANTO DOMINGO DE GUZMÁN	BUENOS AIRE MIRADOR
83	Santo Domingo	03 Al 08 de septiembre	Sofía Gutiérrez Marte	0031	010101069004001	DISTRITO NACIONAL	SANTO DOMINGO DE GUZMÁN	SANTO DOMINGO DE GUZMÁN	SANTO DOMINGO DE GUZMÁN	MIRAMAR
43	Santo Domingo	03 Al 08 de septiembre	Caisis Rosher Ferreras Feliz	0032	010101072003002	DISTRITO NACIONAL	SANTO DOMINGO DE GUZMÁN	SANTO DOMINGO DE GUZMÁN	SANTO DOMINGO DE GUZMÁN	JARDINES DEL SUR
7	Santo Domingo	17 al 22 de septiembre 2019	Sofía Gutiérrez Marte	0033	010101074004001	DISTRITO NACIONAL	SANTO DOMINGO DE GUZMÁN	SANTO DOMINGO DE GUZMÁN	SANTO DOMINGO DE GUZMÁN	ATALA
8	Santo Domingo	10 al 15 de septiembre 2019	Caisis Rosher Ferreras Feliz	0034	010101076005002	DISTRITO NACIONAL	SANTO DOMINGO DE GUZMÁN	SANTO DOMINGO DE GUZMÁN	SANTO DOMINGO DE GUZMÁN	BELLA VISTA

NUMERO DE ORDEN	CENTRO DE OPERACIÓN	PERIODO DE EJECUCION	SUPERVISORA	UPM	CODIGO UPM	PROVINCIA	MUNICIPIO	DISTRITO MUNICIPAL	SECCION	BARRIO PARAJES
9	Santo Domingo	10 al 15 de septiembre 2019	Caisis Rosher Ferreras Feliz	0035	010101079001004	DISTRITO NACIONAL	SANTO DOMINGO DE GUZMÁN	SANTO DOMINGO DE GUZMÁN	SANTO DOMINGO DE GUZMÁN	BELLA VISTA
36	Santo Domingo	17 al 22 de septiembre 2019	Carolina Rivera Martínez	0036	010101081003003	DISTRITO NACIONAL	SANTO DOMINGO DE GUZMÁN	SANTO DOMINGO DE GUZMÁN	SANTO DOMINGO DE GUZMÁN	ENSANCHE QUISQUEYA
37	Santo Domingo	10 al 15 de septiembre 2019	Sofía Gutiérrez Marte	0037	010101083003002	DISTRITO NACIONAL	SANTO DOMINGO DE GUZMÁN	SANTO DOMINGO DE GUZMÁN	SANTO DOMINGO DE GUZMÁN	ENSANCHE QUISQUEYA
93	Santo Domingo	03 Al 08 de septiembre	Katerine Josefina Reyes Andújar	0038	010101085003001	DISTRITO NACIONAL	SANTO DOMINGO DE GUZMÁN	SANTO DOMINGO DE GUZMÁN	SANTO DOMINGO DE GUZMÁN	PIANTINI
94	Santo Domingo	03 Al 08 de septiembre	Katerine Josefina Reyes Andújar	0039	010101087004002	DISTRITO NACIONAL	SANTO DOMINGO DE GUZMÁN	SANTO DOMINGO DE GUZMÁN	SANTO DOMINGO DE GUZMÁN	PIANTINI
84	Santo Domingo	03 Al 08 de septiembre	Sofía Gutiérrez Marte	0040	010101089003002	DISTRITO NACIONAL	SANTO DOMINGO DE GUZMÁN	SANTO DOMINGO DE GUZMÁN	SANTO DOMINGO DE GUZMÁN	NUESTRA SEÑORA DE LA PAZ
4	Santo Domingo	17 al 22 de septiembre 2019	Sofía Gutiérrez Marte	0041	010101091003004	DISTRITO NACIONAL	SANTO DOMINGO DE GUZMÁN	SANTO DOMINGO DE GUZMÁN	SANTO DOMINGO DE GUZMÁN	30 DE MAYO
77	Santo Domingo	17 al 22 de septiembre 2019	Sofía Gutiérrez Marte	0042	010101094001002	DISTRITO NACIONAL	SANTO DOMINGO DE GUZMÁN	SANTO DOMINGO DE GUZMÁN	SANTO DOMINGO DE GUZMÁN	MATA HAMBRE
18	Santo Domingo	17 al 22 de septiembre 2019	Altagracia Clara Paula Medina	0043	010101096001001	DISTRITO NACIONAL	SANTO DOMINGO DE GUZMÁN	SANTO DOMINGO DE GUZMÁN	SANTO DOMINGO DE GUZMÁN	CIUDAD UNIVERSITARIA
48	Santo Domingo	17 al 22 de septiembre 2019	Altagracia Clara Paula Medina	0044	010101098002002	DISTRITO NACIONAL	SANTO DOMINGO DE GUZMÁN	SANTO DOMINGO DE GUZMÁN	SANTO DOMINGO DE GUZMÁN	LA ESPERILLA
34	Santo Domingo	10 al 15 de septiembre 2019	Catalina Mercedes Feliz	0045	010101100002003	DISTRITO NACIONAL	SANTO DOMINGO DE GUZMÁN	SANTO DOMINGO DE GUZMÁN	SANTO DOMINGO DE GUZMÁN	ENSANCHE NACO
31	Santo Domingo	17 al 22 de septiembre 2019	Diongelina Gricel Lora Lantigua	0046	010101102005002	DISTRITO NACIONAL	SANTO DOMINGO DE GUZMÁN	SANTO DOMINGO DE GUZMÁN	SANTO DOMINGO DE GUZMÁN	ENSANCHE LA FE

NUMERO DE ORDEN	CENTRO DE OPERACIÓN	PERIODO DE EJECUCION	SUPERVISORA	UPM	CODIGO UPM	PROVINCIA	MUNICIPIO	DISTRITO MUNICIPAL	SECCION	BARRIO PARAJES
32	Santo Domingo	17 al 22 de septiembre 2019	Diongelina Grisel Lora Lantigua	0047	010101104005002	DISTRITO NACIONAL	SANTO DOMINGO DE GUZMÁN	SANTO DOMINGO DE GUZMÁN	SANTO DOMINGO DE GUZMÁN	ENSANCHE LA FE
46	Santo Domingo	17 al 22 de septiembre 2019	Diongelina Grisel Lora Lantigua	0048	010101107001002	DISTRITO NACIONAL	SANTO DOMINGO DE GUZMÁN	SANTO DOMINGO DE GUZMÁN	SANTO DOMINGO DE GUZMÁN	LA AGUSTINA
47	Santo Domingo	17 al 22 de septiembre 2019	Diongelina Grisel Lora Lantigua	0049	010101109003004	DISTRITO NACIONAL	SANTO DOMINGO DE GUZMÁN	SANTO DOMINGO DE GUZMÁN	SANTO DOMINGO DE GUZMÁN	LA AGUSTINA
53	Santo Domingo	17 al 22 de septiembre 2019	Katerine Josefina Reyes Andújar	0050	010101111004004	DISTRITO NACIONAL	SANTO DOMINGO DE GUZMÁN	SANTO DOMINGO DE GUZMÁN	SANTO DOMINGO DE GUZMÁN	LAS FLORES C. REY
54	Santo Domingo	17 al 22 de septiembre 2019	Katerine Josefina Reyes Andújar	0051	010101113005003	DISTRITO NACIONAL	SANTO DOMINGO DE GUZMÁN	SANTO DOMINGO DE GUZMÁN	SANTO DOMINGO DE GUZMÁN	LAS FLORES C. REY
56	Santo Domingo	17 al 22 de septiembre 2019	Katerine Josefina Reyes Andújar	0052	010101116001004	DISTRITO NACIONAL	SANTO DOMINGO DE GUZMÁN	SANTO DOMINGO DE GUZMÁN	SANTO DOMINGO DE GUZMÁN	LAS FLORES C. REY
57	Santo Domingo	17 al 22 de septiembre 2019	Carolina Rivera Martínez	0053	010101118002004	DISTRITO NACIONAL	SANTO DOMINGO DE GUZMÁN	SANTO DOMINGO DE GUZMÁN	SANTO DOMINGO DE GUZMÁN	LAS FLORES C. REY
58	Santo Domingo	17 al 22 de septiembre 2019	Carolina Rivera Martínez	0054	010101120002004	DISTRITO NACIONAL	SANTO DOMINGO DE GUZMÁN	SANTO DOMINGO DE GUZMÁN	SANTO DOMINGO DE GUZMÁN	LAS FLORES C. REY
51	Santo Domingo	17 al 22 de septiembre 2019	Catalina Mercedes Feliz	0055	010101122002001	DISTRITO NACIONAL	SANTO DOMINGO DE GUZMÁN	SANTO DOMINGO DE GUZMÁN	SANTO DOMINGO DE GUZMÁN	LA ZURZA
52	Santo Domingo	17 al 22 de septiembre 2019	Catalina Mercedes Feliz	0056	010101124003002	DISTRITO NACIONAL	SANTO DOMINGO DE GUZMÁN	SANTO DOMINGO DE GUZMÁN	SANTO DOMINGO DE GUZMÁN	LA ZURZA
112	Santo Domingo	17 al 22 de septiembre 2019	Catalina Mercedes Feliz	0057	010101126005002	DISTRITO NACIONAL	SANTO DOMINGO DE GUZMÁN	SANTO DOMINGO DE GUZMÁN	SANTO DOMINGO DE GUZMÁN	VILLAS AGRICOLAS
113	Santo Domingo	17 al 22 de septiembre 2019	Catalina Mercedes Feliz	0058	010101129001002	DISTRITO NACIONAL	SANTO DOMINGO DE GUZMÁN	SANTO DOMINGO DE GUZMÁN	SANTO DOMINGO DE GUZMÁN	VILLAS AGRICOLAS

NUMERO DE ORDEN	CENTRO DE OPERACIÓN	PERIODO DE EJECUCION	SUPERVISORA	UPM	CODIGO UPM	PROVINCIA	MUNICIPIO	DISTRITO MUNICIPAL	SECCION	BARRIO PARAJES
108	Santo Domingo	10 al 15 de septiembre 2019	Catalina Mercedes Feliz	0059	010101131003003	DISTRITO NACIONAL	SANTO DOMINGO DE GUZMÁN	SANTO DOMINGO DE GUZMÁN	SANTO DOMINGO DE GUZMÁN	VILLA JUANA
109	Santo Domingo	10 al 15 de septiembre 2019	Catalina Mercedes Feliz	0060	010101133005004	DISTRITO NACIONAL	SANTO DOMINGO DE GUZMÁN	SANTO DOMINGO DE GUZMÁN	SANTO DOMINGO DE GUZMÁN	VILLA JUANA
111	Santo Domingo	10 al 15 de septiembre 2019	Catalina Mercedes Feliz	0061	010101136002003	DISTRITO NACIONAL	SANTO DOMINGO DE GUZMÁN	SANTO DOMINGO DE GUZMÁN	SANTO DOMINGO DE GUZMÁN	VILLA JUANA
99	Santo Domingo	03 Al 08 de septiembre	Altagracia Clara Paula Medina	0062	010101139002004	DISTRITO NACIONAL	SANTO DOMINGO DE GUZMÁN	SANTO DOMINGO DE GUZMÁN	SANTO DOMINGO DE GUZMÁN	SAN JUAN BOSCO
38	Santo Domingo	10 al 15 de septiembre 2019	Altagracia Clara Paula Medina	0063	010101141003004	DISTRITO NACIONAL	SANTO DOMINGO DE GUZMÁN	SANTO DOMINGO DE GUZMÁN	SANTO DOMINGO DE GUZMÁN	GAZCUE
17	Santo Domingo	10 al 15 de septiembre 2019	Altagracia Clara Paula Medina	0064	010101143001003	DISTRITO NACIONAL	SANTO DOMINGO DE GUZMÁN	SANTO DOMINGO DE GUZMÁN	SANTO DOMINGO DE GUZMÁN	CIUDAD NUEVA
97	Santo Domingo	03 Al 08 de septiembre	Altagracia Clara Paula Medina	0065	010101145003002	DISTRITO NACIONAL	SANTO DOMINGO DE GUZMÁN	SANTO DOMINGO DE GUZMÁN	SANTO DOMINGO DE GUZMÁN	SAN CARLOS
103	Santo Domingo	17 al 22 de septiembre 2019	Julissa Jiménez Contreras	0066	010101147003001	DISTRITO NACIONAL	SANTO DOMINGO DE GUZMÁN	SANTO DOMINGO DE GUZMÁN	SANTO DOMINGO DE GUZMÁN	VILLA CONSUELO
104	Santo Domingo	17 al 22 de septiembre 2019	Julissa Jiménez Contreras	0067	010101149001003	DISTRITO NACIONAL	SANTO DOMINGO DE GUZMÁN	SANTO DOMINGO DE GUZMÁN	SANTO DOMINGO DE GUZMÁN	VILLA CONSUELO
33	Santo Domingo	17 al 22 de septiembre 2019	Carolina Rivera Martínez	0068	010101151001004	DISTRITO NACIONAL	SANTO DOMINGO DE GUZMÁN	SANTO DOMINGO DE GUZMÁN	SANTO DOMINGO DE GUZMÁN	ENSANCHE LUPERON
26	Santo Domingo	10 al 15 de septiembre 2019	Carolina Rivera Martínez	0069	010101153004004	DISTRITO NACIONAL	SANTO DOMINGO DE GUZMÁN	SANTO DOMINGO DE GUZMÁN	SANTO DOMINGO DE GUZMÁN	ENSANCHE CAPOTILLO
27	Santo Domingo	10 al 15 de septiembre 2019	Carolina Rivera Martínez	0070	010101155004004	DISTRITO NACIONAL	SANTO DOMINGO DE GUZMÁN	SANTO DOMINGO DE GUZMÁN	SANTO DOMINGO DE GUZMÁN	ENSANCHE CAPOTILLO

NUMERO DE ORDEN	CENTRO DE OPERACIÓN	PERIODO DE EJECUCION	SUPERVISORA	UPM	CODIGO UPM	PROVINCIA	MUNICIPIO	DISTRITO MUNICIPAL	SECCION	BARRIO PARAJES
28	Santo Domingo	10 al 15 de septiembre 2019	Carolina Rivera Martínez	0071	010101157005002	DISTRITO NACIONAL	SANTO DOMINGO DE GUZMÁN	SANTO DOMINGO DE GUZMÁN	SANTO DOMINGO DE GUZMÁN	ENSANCHE CAPOTILLO
101	Santo Domingo	10 al 15 de septiembre 2019	Katerine Josefina Reyes Andújar	0072	010101159004003	DISTRITO NACIONAL	SANTO DOMINGO DE GUZMÁN	SANTO DOMINGO DE GUZMÁN	SANTO DOMINGO DE GUZMÁN	SIMON BOLIVAR
102	Santo Domingo	10 al 15 de septiembre 2019	Katerine Josefina Reyes Andújar	0073	010101161003003	DISTRITO NACIONAL	SANTO DOMINGO DE GUZMÁN	SANTO DOMINGO DE GUZMÁN	SANTO DOMINGO DE GUZMÁN	SIMON BOLIVAR
2	Santo Domingo	10 al 15 de septiembre 2019	Diongelina Grisel Lora Lantigua	0074	010101163003004	DISTRITO NACIONAL	SANTO DOMINGO DE GUZMÁN	SANTO DOMINGO DE GUZMÁN	SANTO DOMINGO DE GUZMÁN	24 DE ABRIL
3	Santo Domingo	10 al 15 de septiembre 2019	Diongelina Grisel Lora Lantigua	0075	010101165005001	DISTRITO NACIONAL	SANTO DOMINGO DE GUZMÁN	SANTO DOMINGO DE GUZMÁN	SANTO DOMINGO DE GUZMÁN	24 DE ABRIL
29	Santo Domingo	10 al 15 de septiembre 2019	Diongelina Grisel Lora Lantigua	0076	010101167005002	DISTRITO NACIONAL	SANTO DOMINGO DE GUZMÁN	SANTO DOMINGO DE GUZMÁN	SANTO DOMINGO DE GUZMÁN	ENSANCHE ESPAILLAT
73	Santo Domingo	03 Al 08 de septiembre	Carolina Rivera Martínez	0077	010101169004004	DISTRITO NACIONAL	SANTO DOMINGO DE GUZMÁN	SANTO DOMINGO DE GUZMÁN	SANTO DOMINGO DE GUZMÁN	MARIA AUXILIADORA
74	Santo Domingo	03 Al 08 de septiembre	Carolina Rivera Martínez	0078	010101172001002	DISTRITO NACIONAL	SANTO DOMINGO DE GUZMÁN	SANTO DOMINGO DE GUZMÁN	SANTO DOMINGO DE GUZMÁN	MARIA AUXILIADORA
76	Santo Domingo	10 al 15 de septiembre 2019	Sofía Gutiérrez Marte	0079	010101174001001	DISTRITO NACIONAL	SANTO DOMINGO DE GUZMÁN	SANTO DOMINGO DE GUZMÁN	SANTO DOMINGO DE GUZMÁN	MARIA AUXILIADORA
78	Santo Domingo	10 al 15 de septiembre 2019	Sofía Gutiérrez Marte	0080	010101176001001	DISTRITO NACIONAL	SANTO DOMINGO DE GUZMÁN	SANTO DOMINGO DE GUZMÁN	SANTO DOMINGO DE GUZMÁN	MEJORAMIENTO SOCIAL
79	Santo Domingo	10 al 15 de septiembre 2019	Sofía Gutiérrez Marte	0081	010101178001004	DISTRITO NACIONAL	SANTO DOMINGO DE GUZMÁN	SANTO DOMINGO DE GUZMÁN	SANTO DOMINGO DE GUZMÁN	MEJORAMIENTO SOCIAL
81	Santo Domingo	03 Al 08 de septiembre	Sofía Gutiérrez Marte	0082	010101180002003	DISTRITO NACIONAL	SANTO DOMINGO DE GUZMÁN	SANTO DOMINGO DE GUZMÁN	SANTO DOMINGO DE GUZMÁN	MEJORAMIENTO SOCIAL

NUMERO DE ORDEN	CENTRO DE OPERACIÓN	PERIODO DE EJECUCION	SUPERVISORA	UPM	CODIGO UPM	PROVINCIA	MUNICIPIO	DISTRITO MUNICIPAL	SECCION	BARRIO PARAJES
106	Santo Domingo	10 al 15 de septiembre 2019	Caisis Rosher Ferreras Feliz	0083	010101182003002	DISTRITO NACIONAL	SANTO DOMINGO DE GUZMÁN	SANTO DOMINGO DE GUZMÁN	SANTO DOMINGO DE GUZMÁN	VILLA FRANCISCA
107	Santo Domingo	10 al 15 de septiembre 2019	Caisis Rosher Ferreras Feliz	0084	010101184005001	DISTRITO NACIONAL	SANTO DOMINGO DE GUZMÁN	SANTO DOMINGO DE GUZMÁN	SANTO DOMINGO DE GUZMÁN	VILLA FRANCISCA
14	Santo Domingo	17 al 22 de septiembre 2019	Julissa Jiménez Contreras	0085	010101187001004	DISTRITO NACIONAL	SANTO DOMINGO DE GUZMÁN	SANTO DOMINGO DE GUZMÁN	SANTO DOMINGO DE GUZMÁN	CIUDAD COLONIAL
16	Santo Domingo	17 al 22 de septiembre 2019	Julissa Jiménez Contreras	0086	010101188006001	DISTRITO NACIONAL	SANTO DOMINGO DE GUZMÁN	SANTO DOMINGO DE GUZMÁN	SANTO DOMINGO DE GUZMÁN	CIUDAD COLONIAL
19	Santo Domingo	10 al 15 de septiembre 2019	Altagracia Clara Paula Medina	0087	010101190005003	DISTRITO NACIONAL	SANTO DOMINGO DE GUZMÁN	SANTO DOMINGO DE GUZMÁN	SANTO DOMINGO DE GUZMÁN	DOMINGO SAVIO
21	Santo Domingo	10 al 15 de septiembre 2019	Julissa Jiménez Contreras	0088	010101192006002	DISTRITO NACIONAL	SANTO DOMINGO DE GUZMÁN	SANTO DOMINGO DE GUZMÁN	SANTO DOMINGO DE GUZMÁN	DOMINGO SAVIO
22	Santo Domingo	10 al 15 de septiembre 2019	Julissa Jiménez Contreras	0089	010101194005005	DISTRITO NACIONAL	SANTO DOMINGO DE GUZMÁN	SANTO DOMINGO DE GUZMÁN	SANTO DOMINGO DE GUZMÁN	DOMINGO SAVIO
23	Santo Domingo	10 al 15 de septiembre 2019	Altagracia Clara Paula Medina	0090	010101196005003	DISTRITO NACIONAL	SANTO DOMINGO DE GUZMÁN	SANTO DOMINGO DE GUZMÁN	SANTO DOMINGO DE GUZMÁN	DOMINGO SAVIO
39	Santo Domingo	10 al 15 de septiembre 2019	Julissa Jiménez Contreras	0091	010101198005003	DISTRITO NACIONAL	SANTO DOMINGO DE GUZMÁN	SANTO DOMINGO DE GUZMÁN	SANTO DOMINGO DE GUZMÁN	GUALEY
49	Santo Domingo	17 al 22 de septiembre 2019	Katerine Josefina Reyes Andújar	0092	010101200003001	DISTRITO NACIONAL	SANTO DOMINGO DE GUZMÁN	SANTO DOMINGO DE GUZMÁN	SANTO DOMINGO DE GUZMÁN	LA ISABELA
555	Azua	03 Al 08 de septiembre	Gricelda Nolasco Almonte	0093	020101001003004	AZUA	AZUA	AZUA DE COMPOSTELA	AZUA DE COMPOSTELA	LOS CARTONES
546	Azua	03 Al 08 de septiembre	María Luisa Santana Méndez	0094	020101002002001	AZUA	AZUA	AZUA DE COMPOSTELA	AZUA DE COMPOSTELA	LA BOMBITA

NUMERO DE ORDEN	CENTRO DE OPERACIÓN	PERIODO DE EJECUCION	SUPERVISORA	UPM	CODIGO UPM	PROVINCIA	MUNICIPIO	DISTRITO MUNICIPAL	SECCION	BARRIO PARAJES
548	Azua	03 Al 08 de septiembre	Aurora Altagracia Adames Rosario	0095	020101002004004	AZUA	AZUA	AZUA DE COMPOSTELA	AZUA DE COMPOSTELA	LA BOMBITA
559	Azua	03 Al 08 de septiembre	Evelin Marinese Geraldo Aybar	0096	020101003002004	AZUA	AZUA	AZUA DE COMPOSTELA	AZUA DE COMPOSTELA	SIMON STRIDDELS
549	Azua	03 Al 08 de septiembre	Aurora Altagracia Adames Rosario	0097	020101004001001	AZUA	AZUA	AZUA DE COMPOSTELA	AZUA DE COMPOSTELA	LA BOMBITA
550	Azua	03 Al 08 de septiembre	Aurora Altagracia Adames Rosario	0098	020101004004001	AZUA	AZUA	AZUA DE COMPOSTELA	AZUA DE COMPOSTELA	LA BOMBITA
560	Azua	03 Al 08 de septiembre	Evelin Marinese Geraldo Aybar	0099	020101005002001	AZUA	AZUA	AZUA DE COMPOSTELA	AZUA DE COMPOSTELA	VILLA ESPERANZA
551	Azua	03 Al 08 de septiembre	Aurora Altagracia Adames Rosario	0100	020101005004005	AZUA	AZUA	AZUA DE COMPOSTELA	AZUA DE COMPOSTELA	LA BOMBITA
558	Azua	03 Al 08 de septiembre	Evelin Marinese Geraldo Aybar	0101	020101006002004	AZUA	AZUA	AZUA DE COMPOSTELA	AZUA DE COMPOSTELA	SAVICA
544	Azua	03 Al 08 de septiembre	María Luisa Santana Méndez	0102	020101006005002	AZUA	AZUA	AZUA DE COMPOSTELA	AZUA DE COMPOSTELA	CENTRO DE LA CIUDAD
561	Azua	03 Al 08 de septiembre	Evelin Marinese Geraldo Aybar	0103	020101007003002	AZUA	AZUA	AZUA DE COMPOSTELA	AZUA DE COMPOSTELA	VILLA ESPERANZA
543	Azua	03 Al 08 de septiembre	María Luisa Santana Méndez	0104	020101008002001	AZUA	AZUA	AZUA DE COMPOSTELA	AZUA DE COMPOSTELA	ALTO DE LAS FLORES
556	Azua	03 Al 08 de septiembre	Gricelda Nolasco Almonte	0105	020101009001001	AZUA	AZUA	AZUA DE COMPOSTELA	AZUA DE COMPOSTELA	MEJORAMIENTO SOCIAL YEL PRADO

NUMERO DE ORDEN	CENTRO DE OPERACIÓN	PERIODO DE EJECUCION	SUPERVISORA	UPM	CODIGO UPM	PROVINCIA	MUNICIPIO	DISTRITO MUNICIPAL	SECCION	BARRIO PARAJES
545	Azua	03 Al 08 de septiembre	María Luisa Santana Méndez	0106	020101009004001	AZUA	AZUA	AZUA DE COMPOSTELA	AZUA DE COMPOSTELA	EL PRADO
553	Azua	03 Al 08 de septiembre	Gricelda Nolasco Almonte	0107	020101010003002	AZUA	AZUA	AZUA DE COMPOSTELA	AZUA DE COMPOSTELA	LA COLONIA ESPAÑOLA
554	Azua	03 Al 08 de septiembre	Gricelda Nolasco Almonte	0108	020101011001004	AZUA	AZUA	AZUA DE COMPOSTELA	AZUA DE COMPOSTELA	LA FRONTERA Y LA COLONIA ESPAÑOLA
565	Azua	03 Al 08 de septiembre	María Altagracia Cuás Thompson de Feliz	0109	020102001001003	AZUA	AZUA	BARRO ARRIBA (D. M.).	BARRO ARRIBA (D. M.).	BARRO ARRIBA
566	Azua	03 Al 08 de septiembre	María Altagracia Cuás Thompson de Feliz	0110	020103001003001	AZUA	AZUA	LAS BARÍAS-LA ESTANCIA (D. M.).	LAS BARÍAS-LA ESTANCIA (D. M.).	LAS BAIAS
569	Azua	03 Al 08 de septiembre	Lourdes Gisela Pérez de los Santos	0111	020104001001001	AZUA	AZUA	LOS JOVILLOS (D. M.).	LOS JOVILLOS (D. M.).	KILOMETRO 7
570	Azua	03 Al 08 de septiembre	Lourdes Gisela Pérez de los Santos	0112	020104001004002	AZUA	AZUA	LOS JOVILLOS (D. M.).	LOS JOVILLOS (D. M.).	LOS JOVILLOS
563	Azua	03 Al 08 de septiembre	María Altagracia Cuás Thompson de Feliz	0113	020106001001004	AZUA	AZUA	BARRERAS (D. M.).	BARRERAS (D. M.).	BARRERAS
568	Azua	03 Al 08 de septiembre	Lourdes Gisela Pérez de los Santos	0114	020109001001001	AZUA	AZUA	LAS LOMAS (D. M.).	LAS LOMAS (D. M.).	LAS LOMAS
576	Azua	10 al 15 de septiembre 2019	Aurora Altagracia Adames Rosario	0115	020201001002003	AZUA	LAS CHARCAS	LAS CHARCAS	LAS CHARCAS	LAS CHARCAS

NUMERO DE ORDEN	CENTRO DE OPERACIÓN	PERIODO DE EJECUCION	SUPERVISORA	UPM	CODIGO UPM	PROVINCIA	MUNICIPIO	DISTRITO MUNICIPAL	SECCION	BARRIO PARAJES
578	Azua	10 al 15 de septiembre 2019	Aurora Altagracia Adames Rosario	0116	020202001001001	AZUA	LAS CHARCAS	PALMAR DE OCOA (D. M.).	PALMAR DE OCOA (D. M.).	PALMAR DE OCOA
581	Azua	10 al 15 de septiembre 2019	María Luisa Santana Méndez	0117	020301001002001	AZUA	LAS YAYAS DE VIAJAMA	LAS YAYAS DE VIAJAMA	LAS YAYAS DE VIAJAMA	LAS YAYAS ARRIBA
584	Azua	17 al 22 de septiembre 2019	Aurora Altagracia Adames Rosario	0118	020301001004004	AZUA	LAS YAYAS DE VIAJAMA	LAS YAYAS DE VIAJAMA	LAS YAYAS DE VIAJAMA	VIETNAM
579	Azua	17 al 22 de septiembre 2019	Lourdes Gisela Pérez de los Santos	0119	020303001001001	AZUA	LAS YAYAS DE VIAJAMA	HATO NUEVO CORTÉS (D. M.).	HATO NUEVO CORTÉS (D. M.).	HATO NUEVO CORTES
590	Azua	10 al 15 de septiembre 2019	María Luisa Santana Méndez	0120	020401001003001	AZUA	PADRE LAS CASAS	PADRE LAS CASAS	PADRE LAS CASAS	BASILIO LINIA
591	Azua	10 al 15 de septiembre 2019	Evelin Marinesse Geraldo Aybar	0121	020401002002002	AZUA	PADRE LAS CASAS	PADRE LAS CASAS	PADRE LAS CASAS	LOS MAGINO
586	Azua	10 al 15 de septiembre 2019	Evelin Marinesse Geraldo Aybar	0122	020402001001003	AZUA	PADRE LAS CASAS	LAS LAGUNAS (D. M.).	LAS LAGUNAS	LAS LAGUNAS
595	Azua	10 al 15 de septiembre 2019	Gricelda Nolasco Almonte	0123	020501001001002	AZUA	PERALTA	PERALTA	PERALTA	HIGÜERO
593	Azua	10 al 15 de septiembre 2019	Gricelda Nolasco Almonte	0124	020501001005002	AZUA	PERALTA	PERALTA	PERALTA	CAMBOYA
603	Azua	10 al 15 de septiembre 2019	Lourdes Gisela Pérez de los Santos	0125	020601001003003	AZUA	SABANA YEGUA	SABANA YEGUA	SABANA YEGUA	NUEVO
604	Azua	17 al 22 de septiembre 2019	Aurora Altagracia Adames Rosario	0126	020601002001004	AZUA	SABANA YEGUA	SABANA YEGUA	SABANA YEGUA	SAN FRANCISCO O SAN FEO

NUMERO DE ORDEN	CENTRO DE OPERACIÓN	PERIODO DE EJECUCION	SUPERVISORA	UPM	CODIGO UPM	PROVINCIA	MUNICIPIO	DISTRITO MUNICIPAL	SECCION	BARRIO PARAJES
601	Azua	17 al 22 de septiembre 2019	Aurora Altagracia Adames Rosario	0127	020602001001001	AZUA	SABANA YEGUA	PROYECTO 4 (D. M.).	PROYECTO-4	PROYECTO 4
600	Azua	17 al 22 de septiembre 2019	Aurora Altagracia Adames Rosario	0128	020603001001003	AZUA	SABANA YEGUA	GANADERO (D. M.).	GANADERO	GANADERO NUEVO
610	Azua	10 al 15 de septiembre 2019	María Altagracia Cuás Thompson de Feliz	0129	020801001001002	AZUA	TÁBARA ARRIBA	TÁBARA ARRIBA	TÁBARA ARRIBA	LAS MERCEDES
609	Azua	10 al 15 de septiembre 2019	María Altagracia Cuás Thompson de Feliz	0130	020802001001002	AZUA	TÁBARA ARRIBA	TÁBARA ABAJO (D. M.).	TÁBARA ABAJO	EL PLAN
606	Azua	10 al 15 de septiembre 2019	María Altagracia Cuás Thompson de Feliz	0131	020804001001003	AZUA	TÁBARA ARRIBA	LOS TOROS (D. M.).	LOS TOROS	LOS TOROS
574	Azua	10 al 15 de septiembre 2019	Evelin Marinense Geraldo Aybar	0132	020901001002001	AZUA	GUAYABAL	GUAYABAL	GUAYABAL	GUAYABAL
573	Azua	10 al 15 de septiembre 2019	Aurora Altagracia Adames Rosario	0133	021001001002002	AZUA	ESTEBANÍA	ESTEBANÍA	ESTEBANÍA	LA SABANA O PUEBLO ABAJO
599	Azua	10 al 15 de septiembre 2019	Lourdes Gisela Pérez de los Santos	0134	020701001001004	AZUA	PUEBLO VIEJO	PUEBLO VIEJO	PUEBLO VIEJO	MEDIO O CENTRO 1 Y CENTRO 2
596	Azua	10 al 15 de septiembre 2019	Lourdes Gisela Pérez de los Santos	0135	020702001001004	AZUA	PUEBLO VIEJO	EL ROSARIO (D. M.).	EL ROSARIO	EL ROSARIO

NUMERO DE ORDEN	CENTRO DE OPERACIÓN	PERIODO DE EJECUCION	SUPERVISORA	UPM	CODIGO UPM	PROVINCIA	MUNICIPIO	DISTRITO MUNICIPAL	SECCION	BARRIO PARAJES
564	Azua	03 Al 08 de septiembre	María Altagracia Cuás Thompson de Feliz	0136	020102002003001	AZUA	AZUA	BARRO ARRIBA (D. M.).	BARRO EN MEDIO	AGUAELICO
571	Azua	03 Al 08 de septiembre	Lourdes Gisela Pérez de los Santos	0137	020105002001002	AZUA	AZUA DE COMPOSTELA	PUERTO VIEJO (D. M.).	RANCHERIA	PALMAR DE BUENA VISTA Y (EL PUERTO, LOS NEGROS)
575	Azua	10 al 15 de septiembre 2019	Aurora Altagracia Adames Rosario	0138	020201002002002	AZUA	LAS CHARCAS	LAS CHARCAS	HATILLO	HATILLO
583	Azua	10 al 15 de septiembre 2019	María Luisa Santana Méndez	0139	020301002001003	AZUA	LAS YAYAS DE VIAJAMA	LAS YAYAS DE VIAJAMA	VIAJAMA	VIAJAMA
585	Azua	17 al 22 de septiembre 2019	Lourdes Gisela Pérez de los Santos	0140	020302003001001	AZUA	LAS YAYAS DE VIAJAMA	VILLARPANDO (D. M.).	ARROYO SALADO	EL 40 (LA CUARENTA)
580	Azua	17 al 22 de septiembre 2019	Lourdes Gisela Pérez de los Santos	0141	020303002002004	AZUA	LAS YAYAS DE VIAJAMA	HATO NUEVO CORTÉS (D. M.).	MAGUEYAL	MAGUEYAL
588	Azua	10 al 15 de septiembre 2019	Evelin Marinesse Geraldo Aybar	0142	020402003002001	AZUA	PADRE LAS CASAS	LAS LAGUNAS (D. M.).	LAS CAÑITAS	PALERO, EL ROBLITO Y LA FORTUNA
589	Azua	10 al 15 de septiembre 2019	María Luisa Santana Méndez	0143	020404003002003	AZUA	PADRE LAS CASAS	MONTE BONITO (D. M.).	EL CORBANO	LOS INDIOS
594	Azua	10 al 15 de septiembre 2019	Gricelda Nolasco Almonte	0144	020501003002001	AZUA	PERALTA	PERALTA	PUERTO	EL ALTO Y GUAYUYAL
608	Azua	10 al 15 de septiembre 2019	Gricelda Nolasco Almonte	0145	020802002002002	AZUA	TÁBARA ARRIBA	TÁBARA ABAJO (D. M.).	KILOMETRO 16	CRUCE DEL 15

NUMERO DE ORDEN	CENTRO DE OPERACIÓN	PERIODO DE EJECUCION	SUPERVISORA	UPM	CODIGO UPM	PROVINCIA	MUNICIPIO	DISTRITO MUNICIPAL	SECCION	BARRIO PARAJES
605	Azua	10 al 15 de septiembre 2019	María Altagracia Cuás Thompson de Feliz	0146	020804002004001	AZUA	TÁBARA ARRIBA	LOS TOROS (D. M.).	SAJANOA	ARROYO GUAYABO
598	Azua	10 al 15 de septiembre 2019	Lourdes Gisela Pérez de los Santos	0147	020701002002003	AZUA	PUEBLO VIEJO	PUEBLO VIEJO	GUAYACANAL	GUAYACANAL
628	Azua	22 al 27 de octubre 2019	María Altagracia Cuás Thompson de Feliz	0148	030101001001001	BAHORUCO	NEIBA	NEIBA	NEIBA	CACHON SECO Y LA CUABA
636	Azua	22 al 27 de octubre 2019	María Altagracia Cuás Thompson de Feliz	0149	030101001002004	BAHORUCO	NEIBA	NEIBA	NEIBA	LA TEJA
631	Azua	22 al 27 de octubre 2019	María Altagracia Cuás Thompson de Feliz	0150	030101001004004	BAHORUCO	NEIBA	NEIBA	NEIBA	CERRO AL MEDIO
630	Azua	22 al 27 de octubre 2019	Aurora Altagracia Adames Rosario	0151	030101002001004	BAHORUCO	NEIBA	NEIBA	NEIBA	CENTRO DEL PUEBLO
639	Azua	22 al 27 de octubre 2019	Aurora Altagracia Adames Rosario	0152	030101002003004	BAHORUCO	NEIBA	NEIBA	NEIBA	PUERTO PLATA (INVI)
640	Azua	22 al 27 de octubre 2019	María Luisa Santana Méndez	0153	030101002005004	BAHORUCO	NEIBA	NEIBA	NEIBA	PUERTO PLATA (INVI)

NUMERO DE ORDEN	CENTRO DE OPERACIÓN	PERIODO DE EJECUCION	SUPERVISORA	UPM	CODIGO UPM	PROVINCIA	MUNICIPIO	DISTRITO MUNICIPAL	SECCION	BARRIO PARAJES
633	Azua	22 al 27 de octubre 2019	María Luisa Santana Méndez	0154	030101003001002	BAHORUCO	NEIBA	NEIBA	NEIBA	CNEL. FCO. ALBERTO CAAMAÑO Y LOS COCOS
626	Azua	22 al 27 de octubre 2019	Lourdes Gisela Pérez de los Santos	0155	030101003002003	BAHORUCO	NEIBA	NEIBA	NEIBA	BRISAS DEL NORTE
638	Azua	22 al 27 de octubre 2019	Lourdes Gisela Pérez de los Santos	0156	030101003004002	BAHORUCO	NEIBA	NEIBA	NEIBA	LAS MALVINAS
641	Azua	22 al 27 de octubre 2019	Lourdes Gisela Pérez de los Santos	0157	030101003005005	BAHORUCO	NEIBA	NEIBA	NEIBA	SANTA CRUZ
624	Azua	15 al 20 de octubre 2019	Lourdes Gisela Pérez de los Santos	0158	030102001003002	BAHORUCO	NEIBA	EL PALMAR (D. M.).	EL PALMAR	EL PALMAR
625	Azua	15 al 20 de octubre 2019	Lourdes Gisela Pérez de los Santos	0159	030102001005003	BAHORUCO	NEIBA	EL PALMAR (D. M.).	EL PALMAR	EL PALMAR
614	Azua	15 al 20 de octubre 2019	Gricelda Nolasco Almonte	0160	030201001003001	BAHORUCO	GALVÁN	GALVÁN	GALVÁN	LA PIEDRA
616	Azua	15 al 20 de octubre 2019	Aurora Altagracia Adames Rosario	0161	030201001005002	BAHORUCO	GALVÁN	GALVÁN	GALVÁN	LOS HIERROS
611	Azua	15 al 20 de octubre 2019	Aurora Altagracia Adames Rosario	0162	030202001001004	BAHORUCO	GALVÁN	EL SALADO (D. M.).	EL SALADO	EL SALADO
654	Azua	15 al 20 de octubre 2019	Evelin Marinnesse Geraldo Aybar	0163	030301001002002	BAHORUCO	TAMAYO	TAMAYO	TAMAYO	LOS CHARQUITOS Y CENTRO DEL PUEBLO
653	Azua	15 al 20 de octubre 2019	María Luisa Santana Méndez	0164	030301001004003	BAHORUCO	TAMAYO	TAMAYO	TAMAYO	EL CACIQUE

NUMERO DE ORDEN	CENTRO DE OPERACIÓN	PERIODO DE EJECUCION	SUPERVISORA	UPM	CODIGO UPM	PROVINCIA	MUNICIPIO	DISTRITO MUNICIPAL	SECCION	BARRIO PARAJES
655	Azua	15 al 20 de octubre 2019	María Altagracia Cuás Thompson de Feliz	0165	030301001006004	BAHORUCO	TAMAYO	TAMAYO	TAMAYO	SAN JOSE LACUABA
658	Azua	15 al 20 de octubre 2019	Gricelda Nolasco Almonte	0166	030302001002001	BAHORUCO	TAMAYO	UVILLA (D. M.).	UVILLA	UVILLA ARRIBA
651	Azua	15 al 20 de octubre 2019	María Altagracia Cuás Thompson de Feliz	0167	030303001001003	BAHORUCO	TAMAYO	SANTANA (D. M.).	SANTANA	VILLA LIBERACION Y EL CACIQUE
645	Azua	15 al 20 de octubre 2019	Gricelda Nolasco Almonte	0168	030304001002002	BAHORUCO	TAMAYO	MONSERRATE (MONTSERRAT) (D. M.).	MONSERRATE (MONTSERRAT)	MONTSERRAT
643	Azua	15 al 20 de octubre 2019	Gricelda Nolasco Almonte	0169	030305001001001	BAHORUCO	TAMAYO	CABEZA DE TORO (D. M.).	CABEZA DE TORO	CABESA DE TORO
644	Azua	22 al 27 de octubre 2019	María Altagracia Cuás Thompson de Feliz	0170	030306001002001	BAHORUCO	TAMAYO	MENA (D. M.).	MENA	MENA ARRIBA
648	Azua	15 al 20 de octubre 2019	María Luisa Santana Méndez	0171	030307001002002	BAHORUCO	TAMAYO	SANTA BÁRBARA EL 6 (D. M.).	SANTA BARBARA EL 6	LOS BLOCKS
660	Azua	22 al 27 de octubre 2019	Evelin Marinesse Geraldo Aybar	0172	030401001002002	BAHORUCO	VILLA JARAGUA	VILLA JARAGUA	VILLA JARAGUA	EL OTRO LADO Y ENRRRIQUILLO
664	Azua	22 al 27 de octubre 2019	Evelin Marinesse Geraldo Aybar	0173	030401001004003	BAHORUCO	VILLA JARAGUA	VILLA JARAGUA	VILLA JARAGUA	PALENQUE Y ALTO VELO
659	Azua	22 al 27 de octubre 2019	Evelin Marinesse Geraldo Aybar	0174	030401002001005	BAHORUCO	VILLA JARAGUA	VILLA JARAGUA	VILLA JARAGUA	CENTRO DEL PUEBLO

NUMERO DE ORDEN	CENTRO DE OPERACIÓN	PERIODO DE EJECUCION	SUPERVISORA	UPM	CODIGO UPM	PROVINCIA	MUNICIPIO	DISTRITO MUNICIPAL	SECCION	BARRIO PARAJES
663	Azua	22 al 27 de octubre 2019	Evelin Marinnesse Geraldo Aybar	0175	030401002003001	BAHORUCO	VILLA JARAGUA	VILLA JARAGUA	VILLA JARAGUA	NUEVO
661	Azua	22 al 27 de octubre 2019	Aurora Altagracia Adames Rosario	0176	030401002004004	BAHORUCO	VILLA JARAGUA	VILLA JARAGUA	VILLA JARAGUA	LOS GUAYACANES
619	Azua	22 al 27 de octubre 2019	Gricelda Nolasco Almonte	0177	030501001002003	BAHORUCO	LOS RÍOS	LOS RÍOS	LOS RÍOS	LOS RIOS
620	Azua	22 al 27 de octubre 2019	Gricelda Nolasco Almonte	0178	030501001004003	BAHORUCO	LOS RÍOS	LOS RÍOS	LOS RÍOS	LOS RIOS
629	Azua	22 al 27 de octubre 2019	Gricelda Nolasco Almonte	0179	030101005001002	BAHORUCO	NEIBA	NEIBA	EL ESTERO	CACHON SECO, LA PUENTECITA Y OJEDA
635	Azua	22 al 27 de octubre 2019	Aurora Altagracia Adames Rosario	0180	030101006002001	BAHORUCO	NEIBA	NEIBA	EL MOSQUITO	EL MANGUITO
634	Azua	22 al 27 de octubre 2019	Lourdes Gisela Pérez de los Santos	0181	030101007003003	BAHORUCO	NEIBA	NEIBA	EL AGUACATE	EL AGUACATE
623	Azua	15 al 20 de octubre 2019	Lourdes Gisela Pérez de los Santos	0182	030102002002001	BAHORUCO	NEIBA	EL PALMAR (D. M.).	BATEY ISABELA	BATEY ISABELA
621	Azua	15 al 20 de octubre 2019	Lourdes Gisela Pérez de los Santos	0183	030102002004003	BAHORUCO	NEIBA	EL PALMAR (D. M.).	BATEY ISABELA	BATEY 2
615	Azua	15 al 20 de octubre 2019	Aurora Altagracia Adames Rosario	0184	030201002003002	BAHORUCO	GALVÁN	GALVÁN	EL MAMON	LAS SABILAS

NUMERO DE ORDEN	CENTRO DE OPERACIÓN	PERIODO DE EJECUCION	SUPERVISORA	UPM	CODIGO UPM	PROVINCIA	MUNICIPIO	DISTRITO MUNICIPAL	SECCION	BARRIO PARAJES
613	Azua	15 al 20 de octubre 2019	Aurora Altagracia Adames Rosario	0185	030202002001001	BAHORUCO	GALVÁN	EL SALADO (D. M.).	TAMARINDO	TAMARINDO, GUARAGURITO, CACHON VIEJO, CERRO AL MEDIO Y PREPARO
656	Azua	15 al 20 de octubre 2019	María Luisa Santana Méndez	0186	030301002002004	BAHORUCO	TAMAYO	TAMAYO	BARRANCA	VUELTA GRANDE Y SAN SIMON
649	Azua	15 al 20 de octubre 2019	María Altagracia Cuás Thompson de Feliz	0187	030303002003003	BAHORUCO	TAMAYO	SANTANA (D. M.).	BAYAHONDA	BAYAHONDA
650	Azua	15 al 20 de octubre 2019	María Altagracia Cuás Thompson de Feliz	0188	030303003002002	BAHORUCO	TAMAYO	SANTANA (D. M.).	BAYAHONDA	SAN RAMON
646	Azua	15 al 20 de octubre 2019	María Luisa Santana Méndez	0189	030307002001002	BAHORUCO	TAMAYO	SANTA BÁRBARA EL 6 (D. M.).	LA CASITA	LA CASITA
618	Azua	22 al 27 de octubre 2019	Gricelda Nolasco Almonte	0190	030501002004001	BAHORUCO	LOS RÍOS	LOS RÍOS	LOS MOSQUITOS	LOS PALOS DEL BURRO Y LA SIERRA
670	Azua	19 Al 24 de noviembre de2019	Lourdes Gisela Pérez de los Santos	0191	040101001003003	BARAHONA	BARAHONA	SANTA CRUZ DE BARAHONA	SANTA CRUZ DE BARAHONA	BLANQUIZALES
681	Azua	26 de noviembre Al 01 de diciembre2019	Gricelda Nolasco Almonte	0192	040101002001003	BARAHONA	BARAHONA	SANTA CRUZ DE BARAHONA	SANTA CRUZ DE BARAHONA	PALMARITO
671	Azua	19 Al 24 de noviembre de2019	Lourdes Gisela Pérez de los Santos	0193	040101002004004	BARAHONA	BARAHONA	SANTA CRUZ DE BARAHONA	SANTA CRUZ DE BARAHONA	BLANQUIZALES

NUMERO DE ORDEN	CENTRO DE OPERACIÓN	PERIODO DE EJECUCION	SUPERVISORA	UPM	CODIGO UPM	PROVINCIA	MUNICIPIO	DISTRITO MUNICIPAL	SECCION	BARRIO PARAJES
683	Azua	26 de noviembre Al 01 de diciembre2019	Gricelda Nolasco Almonte	0194	040101003002004	BARAHONA	BARAHONA	SANTA CRUZ DE BARAHONA	SANTA CRUZ DE BARAHONA	PALMARITO
684	Azua	26 de noviembre Al 01 de diciembre2019	Gricelda Nolasco Almonte	0195	040101003005003	BARAHONA	BARAHONA	SANTA CRUZ DE BARAHONA	SANTA CRUZ DE BARAHONA	PALMARITO
680	Azua	26 de noviembre Al 01 de diciembre2019	María Luisa Santana Méndez	0196	040101004003003	BARAHONA	BARAHONA	SANTA CRUZ DE BARAHONA	SANTA CRUZ DE BARAHONA	LAS FLORES
685	Azua	26 de noviembre Al 01 de diciembre2019	María Luisa Santana Méndez	0197	040101005001002	BARAHONA	BARAHONA	SANTA CRUZ DE BARAHONA	SANTA CRUZ DE BARAHONA	SAVICA
668	Azua	26 de noviembre Al 01 de diciembre2019	Gricelda Nolasco Almonte	0198	040101005004002	BARAHONA	BARAHONA	SANTA CRUZ DE BARAHONA	SANTA CRUZ DE BARAHONA	30 DE MAYO O LA POLICIA
675	Azua	26 de noviembre Al 01 de diciembre2019	Aurora Altagracia Adames Rosario	0199	040101006002002	BARAHONA	BARAHONA	SANTA CRUZ DE BARAHONA	SANTA CRUZ DE BARAHONA	CENTRO DE LA CIUDAD
686	Azua	26 de noviembre Al 01 de diciembre2019	María Altagracia Cuás Thompson de Feliz	0200	040101006005001	BARAHONA	BARAHONA	SANTA CRUZ DE BARAHONA	SANTA CRUZ DE BARAHONA	VILLA ESTELA
676	Azua	26 de noviembre Al 01 de diciembre2019	Aurora Altagracia Adames Rosario	0201	040101007002001	BARAHONA	BARAHONA	SANTA CRUZ DE BARAHONA	SANTA CRUZ DE BARAHONA	EL CACIQUE O CANTA LA RANA
673	Azua	26 de noviembre Al 01 de diciembre2019	Aurora Altagracia Adames Rosario	0202	040101007005001	BARAHONA	BARAHONA	SANTA CRUZ DE BARAHONA	SANTA CRUZ DE BARAHONA	CAÑADA DE PAPOY

NUMERO DE ORDEN	CENTRO DE OPERACIÓN	PERIODO DE EJECUCION	SUPERVISORA	UPM	CODIGO UPM	PROVINCIA	MUNICIPIO	DISTRITO MUNICIPAL	SECCION	BARRIO PARAJES
674	Azua	26 de noviembre Al 01 de diciembre2019	Aurora Altagracia Adames Rosario	0203	040101008002005	BARAHONA	BARAHONA	SANTA CRUZ DE BARAHONA	SANTA CRUZ DE BARAHONA	CASANDRA
669	Azua	26 de noviembre Al 01 de diciembre2019	Evelin Marinesse Geraldo Aybar	0204	040101008005003	BARAHONA	BARAHONA	SANTA CRUZ DE BARAHONA	SANTA CRUZ DE BARAHONA	BAITOITA
678	Azua	26 de noviembre Al 01 de diciembre2019	Evelin Marinesse Geraldo Aybar	0205	040101009003002	BARAHONA	BARAHONA	SANTA CRUZ DE BARAHONA	SANTA CRUZ DE BARAHONA	ENRIQUILLO
688	Azua	26 de noviembre Al 01 de diciembre2019	María Altagracia Cuás Thompson de Feliz	0206	040101010001003	BARAHONA	BARAHONA	SANTA CRUZ DE BARAHONA	SANTA CRUZ DE BARAHONA	VILLA ESTELA
679	Azua	26 de noviembre Al 01 de diciembre2019	Evelin Marinesse Geraldo Aybar	0207	040101010004004	BARAHONA	BARAHONA	SANTA CRUZ DE BARAHONA	SANTA CRUZ DE BARAHONA	LA PLAYA
666	Azua	26 de noviembre Al 01 de diciembre2019	María Altagracia Cuás Thompson de Feliz	0208	040102001002003	BARAHONA	BARAHONA	EL CACHÓN (D. M.).	EL CACHÓN	LOS PAPITEROS
694	Azua	19 Al 24 de noviembre de2019	Aurora Altagracia Adames Rosario	0209	040104001003001	BARAHONA	BARAHONA	VILLA CENTRAL (D. M.).	VILLA CENTRAL	VISTA AL MAR
690	Azua	19 Al 24 de noviembre de2019	Aurora Altagracia Adames Rosario	0210	040104001005004	BARAHONA	BARAHONA	VILLA CENTRAL (D. M.).	VILLA CENTRAL	JARRO SUCIO

NUMERO DE ORDEN	CENTRO DE OPERACIÓN	PERIODO DE EJECUCION	SUPERVISORA	UPM	CODIGO UPM	PROVINCIA	MUNICIPIO	DISTRITO MUNICIPAL	SECCION	BARRIO PARAJES
689	Azua	19 Al 24 de noviembre de2019	Aurora Altagracia Adames Rosario	0211	040104002003004	BARAHONA	BARAHONA	VILLA CENTRAL (D. M.).	VILLA CENTRAL	INVI-CEA
691	Azua	19 Al 24 de noviembre de2019	Lourdes Gisela Pérez de los Santos	0212	040104003001003	BARAHONA	BARAHONA	VILLA CENTRAL (D. M.).	VILLA CENTRAL	LA MONTAÑITA
693	Azua	19 Al 24 de noviembre de2019	Lourdes Gisela Pérez de los Santos	0213	040104003004003	BARAHONA	BARAHONA	VILLA CENTRAL (D. M.).	VILLA CENTRAL	LA OCTAVA
696	Azua	05 Al 10 de noviembre de2019	Aurora Altagracia Adames Rosario	0214	040201001001004	BARAHONA	CABRAL	CABRAL	CABRAL	EL GUAYUYO Y 16 DE AGOSTO
698	Azua	05 Al 10 de noviembre de2019	Aurora Altagracia Adames Rosario	0215	040201001004003	BARAHONA	CABRAL	CABRAL	CABRAL	EL LLANO
695	Azua	05 Al 10 de noviembre de2019	Gricelda Nolasco Almonte	0216	040201002002003	BARAHONA	CABRAL	CABRAL	CABRAL	ARRIBA
700	Azua	05 Al 10 de noviembre de2019	Gricelda Nolasco Almonte	0217	040201002005004	BARAHONA	CABRAL	CABRAL	CABRAL	NUEVA YORK CHIQUITO
703	Azua	19 Al 24 de noviembre de2019	María Luisa Santana Méndez	0218	040301001003003	BARAHONA	ENRIQUILLO	ENRIQUILLO	ENRIQUILLO	CENTRO DEL PUEBLO
705	Azua	19 Al 24 de noviembre de2019	Evelin Marinesse Geraldo Aybar	0219	040301001006003	BARAHONA	ENRIQUILLO	ENRIQUILLO	ENRIQUILLO	TAMAYO
716	Azua	19 Al 24 de noviembre de2019	María Luisa Santana Méndez	0220	040401001002004	BARAHONA	PARAÍSO	PARAÍSO	PARAISO	CENTRO DEL PUEBLO

NUMERO DE ORDEN	CENTRO DE OPERACIÓN	PERIODO DE EJECUCION	SUPERVISORA	UPM	CODIGO UPM	PROVINCIA	MUNICIPIO	DISTRITO MUNICIPAL	SECCION	BARRIO PARAJES
718	Azua	19 Al 24 de noviembre de2019	María Altagracia Cuás Thompson de Feliz	0221	040401001005004	BARAHONA	PARAÍSO	PARAÍSO	PARAISO	LA YAGUA O LA CAYA
729	Azua	05 Al 10 de noviembre de2019	María Luisa Santana Méndez	0222	040501001002003	BARAHONA	VICENTE NOBLE	VICENTE NOBLE	VICENTE NOBLE	LAS AUYAMAS
726	Azua	05 Al 10 de noviembre de2019	María Luisa Santana Méndez	0223	040501001005003	BARAHONA	VICENTE NOBLE	VICENTE NOBLE	VICENTE NOBLE	CENTRO DEL PUEBLO
728	Azua	05 Al 10 de noviembre de2019	María Luisa Santana Méndez	0224	040501002003002	BARAHONA	VICENTE NOBLE	VICENTE NOBLE	VICENTE NOBLE	LA CUARENTA
730	Azua	05 Al 10 de noviembre de2019	Lourdes Gisela Pérez de los Santos	0225	040501002005004	BARAHONA	VICENTE NOBLE	VICENTE NOBLE	VICENTE NOBLE	NUEVO
725	Azua	05 Al 10 de noviembre de2019	Lourdes Gisela Pérez de los Santos	0226	040503001001001	BARAHONA	VICENTE NOBLE	QUITA CORAZA (D. M.).	QUITA CORAZA	LA PISTA Y AZUL
723	Azua	05 Al 10 de noviembre de2019	Lourdes Gisela Pérez de los Santos	0227	040504001003002	BARAHONA	VICENTE NOBLE	FONDO NEGRO (D. M.).	FONDO NEGRO	EL CENTRO
708	Azua	26 de noviembre Al 01 de diciembre2019	María Luisa Santana Méndez	0228	040802001001003	BARAHONA	FUNDACIÓN	PESCADERÍA (D. M.).	PESCADERIA	EL CENTRO
714	Azua	26 de noviembre Al 01 de diciembre2019	María Altagracia Cuás Thompson de Feliz	0229	040901001002001	BARAHONA	LAS SALINAS	LAS SALINAS	LAS SALINAS	CERROS DE SANTANA LUCIA
720	Azua	05 Al 10 de noviembre de2019	Aurora Altagracia Adames Rosario	0230	041001001001002	BARAHONA	POLO	POLO	POLO	CAÑADA ARRIBA

NUMERO DE ORDEN	CENTRO DE OPERACIÓN	PERIODO DE EJECUCION	SUPERVISORA	UPM	CODIGO UPM	PROVINCIA	MUNICIPIO	DISTRITO MUNICIPAL	SECCION	BARRIO PARAJES
709	Azua	26 de noviembre Al 01 de diciembre2019	Evelin Marineste Geraldo Aybar	0231	041101001002001	BARAHONA	JAQUIMEYES	JAQUIMEYES	JAQUIMEYES	JAQUIMEYES
701	Azua	05 Al 10 de noviembre de2019	María Luisa Santana Méndez	0232	040601001001002	BARAHONA	EL PEÑÓN	EL PEÑÓN	EL PEÑÓN	LA GRAN PARADA O PUEBLO ABAJO
711	Azua	19 Al 24 de noviembre de2019	María Altagracia Cuás Thompson de Feliz	0233	040701001001001	BARAHONA	LA CIÉNAGA	LA CIÉNAGA	LA CIÉNAGA	CRISTO REY DE JARRO SUCIO Y BELLA VISTA
710	Azua	19 Al 24 de noviembre de2019	María Altagracia Cuás Thompson de Feliz	0234	040702001001004	BARAHONA	LA CIÉNAGA	BAORUCO (D. M.).	BAORUCO	BAORUCO ARRIBA
665	Azua	19 Al 24 de noviembre de2019	Aurora Altagracia Adames Rosario	0235	040101011001002	BARAHONA	BARAHONA	BARAHONA	MANUEL DIAZ	MANUEL DIAZ
699	Azua	05 Al 10 de noviembre de2019	Gricelda Nolasco Almonte	0236	040201003003002	BARAHONA	CABRAL	CABRAL	TIERRA BLANCA	LA LISTA
704	Azua	19 Al 24 de noviembre de2019	Evelin Marineste Geraldo Aybar	0237	040301003004001	BARAHONA	ENRIQUILLO	ENRIQUILLO	CALETON	HONDO VALLE, PEÑALVA Y CALETON
719	Azua	19 Al 24 de noviembre de2019	María Luisa Santana Méndez	0238	040401003002001	BARAHONA	PARAÍSO	PARAÍSO	EL PLATON	VILLA NIZAO
715	Azua	19 Al 24 de noviembre de2019	María Luisa Santana Méndez	0239	040402002001001	BARAHONA	PARAÍSO	LOS PATOS (D. M.).	EL MANIEL	EL MANIEL
724	Azua	05 Al 10 de noviembre de2019	Lourdes Gisela Pérez de los Santos	0240	040503002001003	BARAHONA	VICENTE NOBLE	QUITA CORAZA (D. M.).	EL HIGUERITO	EL HIGUITO Y EL MEMISO

NUMERO DE ORDEN	CENTRO DE OPERACIÓN	PERIODO DE EJECUCION	SUPERVISORA	UPM	CODIGO UPM	PROVINCIA	MUNICIPIO	DISTRITO MUNICIPAL	SECCION	BARRIO PARAJES
706	Azua	26 de noviembre Al 01 de diciembre 2019	María Luisa Santana Méndez	0241	040802002002003	BARAHONA	FUNDACIÓN	PESCADERÍA (D. M.).	HABANERO	CABALLERO, LOS CALLEJONES (NORTE) Y CRUCE DE CABRAL (NORTE)
721	Azua	05 Al 10 de noviembre de 2019	Aurora Altagracia Adames Rosario	0242	041001002002003	BARAHONA	POLO	POLO	LAS AUYAMAS	LAS AUYAMAS
713	Azua	19 Al 24 de noviembre de 2019	María Altagracia Cuás Thompson de Feliz	0243	040701002001002	BARAHONA	LA CIÉNAGA	LA CIÉNAGA	GUAYUYAL	MAJAGUALITO, SAN RAFAEL, CHARCO BLANCO, LA AGUJETA E ISLETA
2011	Valverde	22 al 27 de octubre 2019	Lesly Yaritza Lora	0244	050201001001001	DAJABÓN	LOMA DE CABRERA	LOMA DE CABRERA	LOMA DE CABRERA	LEGION
2013	Valverde	22 al 27 de octubre 2019	Lesly Yaritza Lora	0245	050201001002003	DAJABÓN	LOMA DE CABRERA	LOMA DE CABRERA	LOMA DE CABRERA	NORTE O ENSANCHE QUISQUEYA
2006	Valverde	29 de oct al 3 de noviembre de 2019	Lesly Yaritza Lora	0246	050201001004002	DAJABÓN	LOMA DE CABRERA	LOMA DE CABRERA	LOMA DE CABRERA	CENTRO DEL PUEBLO
2007	Valverde	29 de oct al 3 de noviembre de 2019	Lesly Yaritza Lora	0247	050201002002001	DAJABÓN	LOMA DE CABRERA	LOMA DE CABRERA	LOMA DE CABRERA	GARCIA, SAL SI PUEDES Y GARCIA
2008	Valverde	29 de oct al 3 de noviembre de 2019	Tania Gil Valdez	0248	050201002004001	DAJABÓN	LOMA DE CABRERA	LOMA DE CABRERA	LOMA DE CABRERA	GREGORIO LUPERON O LA GALLERA
2014	Valverde	29 de oct al 3 de noviembre de 2019	Tania Gil Valdez	0249	050203001001001	DAJABÓN	LOMA DE CABRERA	SANTIAGO DE LA CRUZ (D. M.).	SANTIAGO DE LA CRUZ	CENTRO DEL PUEBLO
2018	Valverde	22 al 27 de octubre 2019	Lesly Yaritza Lora	0250	050301001001001	DAJABÓN	PARTIDO	PARTIDO	PARTIDO	PARTIDO O CENTRO DEL PUEBLO

NUMERO DE ORDEN	CENTRO DE OPERACIÓN	PERIODO DE EJECUCION	SUPERVISORA	UPM	CODIGO UPM	PROVINCIA	MUNICIPIO	DISTRITO MUNICIPAL	SECCION	BARRIO PARAJES
2019	Valverde	22 al 27 de octubre 2019	Lesly Yaritza Lora	0251	050301001003001	DAJABÓN	PARTIDO	PARTIDO	PARTIDO	PARTIDO O CENTRO DEL PUEBLO
2022	Valverde	12 Al 18 de noviembre de 2019	Lesly Yaritza Lora	0252	050401001001004	DAJABÓN	RESTAURACIÓN	RESTAURACIÓN	RESTAURACION	CENTRO DEL PUEBLO
2001	Valverde	22 al 27 de octubre 2019	Tania Gil Valdez	0253	050501001001003	DAJABÓN	EL PINO	EL PINO	EL PINO	EL PINO
2003	Valverde	22 al 27 de octubre 2019	Lesly Yaritza Lora	0254	050502001001002	DAJABÓN	EL PINO	MANUEL BUENO (D. M.).	MANUEL BUENO	MANUEL BUENO
1982	Valverde	12 Al 17 de noviembre de 2019	Tania Gil Valdez	0255	050101001002004	DAJABÓN	DAJABÓN	DAJABÓN	DAJABON	ABANICO
1992	Valverde	12 Al 17 de noviembre de 2019	Lesly Yaritza Lora	0256	050101001004001	DAJABÓN	DAJABÓN	DAJABÓN	DAJABON	LA BOMBA
1984	Valverde	05 Al 10 de noviembre de 2019	Jenny Clarisa Berroa	0257	050101002001001	DAJABÓN	DAJABÓN	DAJABÓN	DAJABON	BENITO MONCION
1986	Valverde	05 Al 10 de noviembre de 2019	Jenny Clarisa Berroa	0258	050101002002004	DAJABÓN	DAJABÓN	DAJABÓN	DAJABON	BENITO MONCION
1987	Valverde	05 Al 10 de noviembre de 2019	Tania Gil Valdez	0259	050101002004002	DAJABÓN	DAJABÓN	DAJABÓN	DAJABON	CENTRO DEL PUEBLO
1988	Valverde	05 Al 10 de noviembre de 2019	Tania Gil Valdez	0260	050101003001001	DAJABÓN	DAJABÓN	DAJABÓN	DAJABON	CENTRO DEL PUEBLO
1983	Valverde	12 Al 17 de noviembre de 2019	Lesly Yaritza Lora	0261	050101003002004	DAJABÓN	DAJABÓN	DAJABÓN	DAJABON	BELLER Y LA CUEVA
1993	Valverde	29 de oct al 3 de noviembre de 2019	Jenny Clarisa Berroa	0262	050101003004002	DAJABÓN	DAJABÓN	DAJABÓN	DAJABON	LA CUEVA, NUEVO MEXICO Y LAS FLORES
1996	Valverde	29 de oct al 3 de noviembre de 2019	Lesly Yaritza Lora	0263	050101004002001	DAJABÓN	DAJABÓN	DAJABÓN	DAJABON	NORTE

NUMERO DE ORDEN	CENTRO DE OPERACIÓN	PERIODO DE EJECUCION	SUPERVISORA	UPM	CODIGO UPM	PROVINCIA	MUNICIPIO	DISTRITO MUNICIPAL	SECCION	BARRIO PARAJES
1997	Valverde	29 de oct al 3 de noviembre de 2019	Lesly Yaritza Lora	0264	050101004003004	DAJABÓN	DAJABÓN	DAJABÓN	DAJABON	NORTE
1994	Valverde	19 Al 25 de noviembre de 2019	Lesly Yaritza Lora	0265	050101004005002	DAJABÓN	DAJABÓN	DAJABÓN	DAJABON	LA ESPERANZA Y LA PAZ
2009	Valverde	29 de oct al 3 de noviembre de 2019	Lesly Yaritza Lora	0266	050201004001002	DAJABÓN	LOMA DE CABRERA	LOMA DE CABRERA	EL CAJUIL	LAS LAGUNAS Y LOS COLORADOS
2012	Valverde	29 de oct al 3 de noviembre de 2019	Lesly Yaritza Lora	0267	050201006001002	DAJABÓN	LOMA DE CABRERA	LOMA DE CABRERA	MONTE GRANDE	MONTE GRANDE Y PASO DE JACINTO
2004	Valverde	29 de oct al 3 de noviembre de 2019	Lesly Yaritza Lora	0268	050202002003002	DAJABÓN	LOMA DE CABRERA	CAPOTILLO (D. M.).	LA PEÑITA ABAJO	LA PEÑITA ABAJO
2017	Valverde	29 de oct al 3 de noviembre de 2019	Tania Gil Valdez	0269	050301002001001	DAJABÓN	PARTIDO	PARTIDO	PARTIDO ARRIBA	LOS INDIOS
2021	Valverde	22 al 27 de octubre 2019	Lesly Yaritza Lora	0270	050301003001001	DAJABÓN	PARTIDO	PARTIDO	VACA GORDA	VACA GORDA, AMINILLA Y LA ESTANCIA; Y LA GUASIMA
2016	Valverde	29 de oct al 3 de noviembre de 2019	Tania Gil Valdez	0271	050301004002001	DAJABÓN	PARTIDO	PARTIDO	LA GORRA	LA GORRA
2026	Valverde	05 Al 10 de noviembre de 2019	Tania Gil Valdez	0272	050401002001001	DAJABÓN	RESTAURACIÓN	RESTAURACIÓN	CRUZ DE CABRERA	VILLA ANACAONA
2023	Valverde	05 Al 10 de noviembre de 2019	Tania Gil Valdez	0273	050401003002003	DAJABÓN	RESTAURACIÓN	RESTAURACIÓN	EL CARRIZAL	EL CARRIZAL Y MOCHITO
2024	Valverde	05 Al 10 de noviembre de 2019	Lesly Yaritza Lora	0274	050401004003003	DAJABÓN	RESTAURACIÓN	RESTAURACIÓN	LOS CEREZOS	LAS ROSAS
1999	Valverde	22 al 27 de octubre 2019	Lesly Yaritza Lora	0275	050501002003002	DAJABÓN	EL PINO	EL PINO	EL RODEO	EL FANGO

NUMERO DE ORDEN	CENTRO DE OPERACIÓN	PERIODO DE EJECUCION	SUPERVISORA	UPM	CODIGO UPM	PROVINCIA	MUNICIPIO	DISTRITO MUNICIPAL	SECCION	BARRIO PARAJES
2002	Valverde	22 al 27 de octubre 2019	Lesly Yaritza Lora	0276	050502002003001	DAJABÓN	EL PINO	MANUEL BUENO (D. M.).	LA JAGUA ABAJO	EL MSGUITO, LOS CACAOS, LOMA DE SABANA Y LA JAGUA
1991	Valverde	05 Al 10 de noviembre de2019	Lesly Yaritza Lora	0277	050101005003002	DAJABÓN	DAJABÓN	DAJABÓN	CAÑONGO	CORRAL GRANDE
1998	Valverde	12 Al 17 de noviembre de2019	Lesly Yaritza Lora	0278	050101006003002	DAJABÓN	DAJABÓN	DAJABÓN	CAYUCO	PALO BLANCO
1989	Valverde	12 Al 17 de noviembre de2019	Tania Gil Valdez	0279	050101007001003	DAJABÓN	DAJABÓN	DAJABÓN	CLAVELLINA	CLAVELLINA Y LA PIÑA
1981	Valverde	05 Al 10 de noviembre de2019	Lesly Yaritza Lora	0280	050102002002004	DAJABÓN	DAJABÓN	CAÑONGO (D. M.).	LA VIGIA	LA COLONIA JAPONESA
994	Duarte	08 al 13 de octubre 2019	Marinely Altagracia Terrero González	0281	060101001004004	DUARTE	SAN FRANCISCO DE MACORÍS	SAN FRANCISCO DE MACORÍS	SAN FRANCISCO DE MACORÍS	URBANIZACION LA CAPERUZA
981	Duarte	15 al 20 de octubre 2019	Marinely Altagracia Terrero González	0282	060101002004001	DUARTE	SAN FRANCISCO DE MACORÍS	SAN FRANCISCO DE MACORÍS	SAN FRANCISCO DE MACORÍS	LA PIÑA Y URBANIZACION EL TEJAR
971	Duarte	22 al 27 de octubre 2019	Elizabeth García Semo	0283	060101003003004	DUARTE	SAN FRANCISCO DE MACORÍS	SAN FRANCISCO DE MACORÍS	SAN FRANCISCO DE MACORÍS	ENSANCHE SAN MARTIN DE PORRES
973	Duarte	22 al 27 de octubre 2019	Elizabeth García Semo	0284	060101004003001	DUARTE	SAN FRANCISCO DE MACORÍS	SAN FRANCISCO DE MACORÍS	SAN FRANCISCO DE MACORÍS	ENSANCHE SAN MARTIN DE PORRES
974	Duarte	22 al 27 de octubre 2019	Elizabeth García Semo	0285	060101005003001	DUARTE	SAN FRANCISCO DE MACORÍS	SAN FRANCISCO DE MACORÍS	SAN FRANCISCO DE MACORÍS	ENSANCHE SAN MARTIN DE PORRES
965	Duarte	08 al 13 de octubre 2019	Elizabeth García Semo	0286	060101006002003	DUARTE	SAN FRANCISCO DE MACORÍS	SAN FRANCISCO DE MACORÍS	SAN FRANCISCO DE MACORÍS	EL CAPACITO

NUMERO DE ORDEN	CENTRO DE OPERACIÓN	PERIODO DE EJECUCION	SUPERVISORA	UPM	CODIGO UPM	PROVINCIA	MUNICIPIO	DISTRITO MUNICIPAL	SECCION	BARRIO PARAJES
979	Duarte	22 al 27 de octubre 2019	Elizabeth García Semo	0287	060101007002001	DUARTE	SAN FRANCISCO DE MACORÍS	SAN FRANCISCO DE MACORÍS	SAN FRANCISCO DE MACORÍS	HERMANAS MIRABAL
995	Duarte	15 al 20 de octubre 2019	Nelly Joselyn Contreras	0288	060101008001002	DUARTE	SAN FRANCISCO DE MACORÍS	SAN FRANCISCO DE MACORÍS	SAN FRANCISCO DE MACORÍS	URBANIZACION TORIBIO CAMILO
963	Duarte	22 al 27 de octubre 2019	Tania Soto	0289	060101008005002	DUARTE	SAN FRANCISCO DE MACORÍS	SAN FRANCISCO DE MACORÍS	SAN FRANCISCO DE MACORÍS	27 DE FEBRERO Y VILLA OLIMPICA
976	Duarte	22 al 27 de octubre 2019	Tania Soto	0290	060101009004003	DUARTE	SAN FRANCISCO DE MACORÍS	SAN FRANCISCO DE MACORÍS	SAN FRANCISCO DE MACORÍS	GRULLON PRIMERA ETAPA
978	Duarte	22 al 27 de octubre 2019	Tania Soto	0291	060101010004001	DUARTE	SAN FRANCISCO DE MACORÍS	SAN FRANCISCO DE MACORÍS	SAN FRANCISCO DE MACORÍS	GRULLON PRIMERA ETAPA
980	Duarte	08 al 13 de octubre 2019	Marta Aquino Contrera	0292	060101011003004	DUARTE	SAN FRANCISCO DE MACORÍS	SAN FRANCISCO DE MACORÍS	SAN FRANCISCO DE MACORÍS	HERMANAS MIRABAL
990	Duarte	08 al 13 de octubre 2019	Elizabeth García Semo	0293	060101012003001	DUARTE	SAN FRANCISCO DE MACORÍS	SAN FRANCISCO DE MACORÍS	SAN FRANCISCO DE MACORÍS	SANTA ANA
986	Duarte	22 al 27 de octubre 2019	Tania Soto	0294	060101013001004	DUARTE	SAN FRANCISCO DE MACORÍS	SAN FRANCISCO DE MACORÍS	SAN FRANCISCO DE MACORÍS	PUERTO RICO
984	Duarte	22 al 27 de octubre 2019	Marinelly Altagracia Terrero González	0295	060101013006002	DUARTE	SAN FRANCISCO DE MACORÍS	SAN FRANCISCO DE MACORÍS	SAN FRANCISCO DE MACORÍS	PISA COSTURA
989	Duarte	22 al 27 de octubre 2019	Marinelly Altagracia Terrero González	0296	060101014004003	DUARTE	SAN FRANCISCO DE MACORÍS	SAN FRANCISCO DE MACORÍS	SAN FRANCISCO DE MACORÍS	SAN VICENTE DE PAUL
985	Duarte	22 al 27 de octubre 2019	Marinelly Altagracia Terrero González	0297	060101015004002	DUARTE	SAN FRANCISCO DE MACORÍS	SAN FRANCISCO DE MACORÍS	SAN FRANCISCO DE MACORÍS	PUEBLO NUEVO
988	Duarte	15 al 20 de octubre 2019	Nelly Joselyn Contreras	0298	060101016004001	DUARTE	SAN FRANCISCO DE MACORÍS	SAN FRANCISCO DE MACORÍS	SAN FRANCISCO DE MACORÍS	SAN PEDRO

NUMERO DE ORDEN	CENTRO DE OPERACIÓN	PERIODO DE EJECUCION	SUPERVISORA	UPM	CODIGO UPM	PROVINCIA	MUNICIPIO	DISTRITO MUNICIPAL	SECCION	BARRIO PARAJES
996	Duarte	15 al 20 de octubre 2019	Marinelly Altagracia Terrero González	0299	060101017002002	DUARTE	SAN FRANCISCO DE MACORÍS	SAN FRANCISCO DE MACORÍS	SAN FRANCISCO DE MACORÍS	VISTA DEL VALLE
998	Duarte	15 al 20 de octubre 2019	Marinelly Altagracia Terrero González	0300	060101018001004	DUARTE	SAN FRANCISCO DE MACORÍS	SAN FRANCISCO DE MACORÍS	SAN FRANCISCO DE MACORÍS	VISTA DEL VALLE
999	Duarte	15 al 20 de octubre 2019	Marinelly Altagracia Terrero González	0301	060101019001002	DUARTE	SAN FRANCISCO DE MACORÍS	SAN FRANCISCO DE MACORÍS	SAN FRANCISCO DE MACORÍS	VISTA DEL VALLE
966	Duarte	22 al 27 de octubre 2019	Marinelly Altagracia Terrero González	0302	060101019005003	DUARTE	SAN FRANCISCO DE MACORÍS	SAN FRANCISCO DE MACORÍS	SAN FRANCISCO DE MACORÍS	EL CIRUELILLO
970	Duarte	15 al 20 de octubre 2019	Tania Soto	0303	060101020005001	DUARTE	SAN FRANCISCO DE MACORÍS	SAN FRANCISCO DE MACORÍS	SAN FRANCISCO DE MACORÍS	ENSANCHE AGUILA
975	Duarte	15 al 20 de octubre 2019	Tania Soto	0304	060101021003005	DUARTE	SAN FRANCISCO DE MACORÍS	SAN FRANCISCO DE MACORÍS	SAN FRANCISCO DE MACORÍS	ESPAÑOLA II
993	Duarte	15 al 20 de octubre 2019	Marta Aquino Contrera	0305	060101022003001	DUARTE	SAN FRANCISCO DE MACORÍS	SAN FRANCISCO DE MACORÍS	SAN FRANCISCO DE MACORÍS	URBANIZACION CAMILO
991	Duarte	15 al 20 de octubre 2019	Marta Aquino Contrera	0306	060101023002002	DUARTE	SAN FRANCISCO DE MACORÍS	SAN FRANCISCO DE MACORÍS	SAN FRANCISCO DE MACORÍS	UGAMBA
983	Duarte	15 al 20 de octubre 2019	Marta Aquino Contrera	0307	060101024002001	DUARTE	SAN FRANCISCO DE MACORÍS	SAN FRANCISCO DE MACORÍS	SAN FRANCISCO DE MACORÍS	LAS COLONIAS
956	Duarte	15 al 20 de octubre 2019	Elizabeth García Semo	0308	060103001001002	DUARTE	SAN FRANCISCO DE MACORÍS	CENOVÍ (D. M.).	CENOVÍ	LOS RIELES
933	Duarte	01 al 06 de octubre 2019	Tania Soto	0309	060201001001002	DUARTE	ARENOSO	ARENOSO	ARENOSO	ARENOSO
934	Duarte	01 al 06 de octubre 2019	Tania Soto	0310	060203001001003	DUARTE	ARENOSO	EL AGUACATE (D. M.).	EL AGUACATE	EL AGUACATE

NUMERO DE ORDEN	CENTRO DE OPERACIÓN	PERIODO DE EJECUCION	SUPERVISORA	UPM	CODIGO UPM	PROVINCIA	MUNICIPIO	DISTRITO MUNICIPAL	SECCION	BARRIO PARAJES
936	Duarte	08 al 13 de octubre 2019	Tania Soto	0311	060301001004002	DUARTE	CASTILLO	CASTILLO	CASTILLO	CENTRO DEL PUEBLO
938	Duarte	08 al 13 de octubre 2019	Tania Soto	0312	060301002003003	DUARTE	CASTILLO	CASTILLO	CASTILLO	CENTRO DEL PUEBLO
1008	Duarte	08 al 13 de octubre 2019	Marinelly Altagracia Terrero González	0313	060501001003002	DUARTE	VILLA RIVA	VILLA RIVA	VILLA RIVA	URBANIZACION ABREU
1001	Duarte	01 al 06 de octubre 2019	Marta Aquino Contrera	0314	060502001001003	DUARTE	VILLA RIVA	AGUA SANTA DEL YUNA (D. M.).	AGUA SANTA DEL YUNA	LA REFORMA
1003	Duarte	01 al 06 de octubre 2019	Marta Aquino Contrera	0315	060503001004001	DUARTE	VILLA RIVA	CRISTO REY DE GUARAGUAO (D. M.).	CRISTO REY DE GUARAGUAO	LA GALLERA
946	Duarte	08 al 13 de octubre 2019	Nelly Joselyn Contreras	0316	060601001001002	DUARTE	LAS GUÁRANAS	LAS GUÁRANAS	LAS GUÁRANAS	LOS GENAO
944	Duarte	08 al 13 de octubre 2019	Nelly Joselyn Contreras	0317	060601001006002	DUARTE	LAS GUÁRANAS	LAS GUÁRANAS	LAS GUÁRANAS	EL VATICANO
945	Duarte	08 al 13 de octubre 2019	Nelly Joselyn Contreras	0318	060601002005004	DUARTE	LAS GUÁRANAS	LAS GUÁRANAS	LAS GUÁRANAS	EL VATICANO
950	Duarte	08 al 13 de octubre 2019	Marta Aquino Contrera	0319	060401001005001	DUARTE	PIMENTEL	PIMENTEL	PIMENTEL	CENTRO DEL PUEBLO
951	Duarte	08 al 13 de octubre 2019	Marta Aquino Contrera	0320	060401002005001	DUARTE	PIMENTEL	PIMENTEL	PIMENTEL	LA JABILLA Y CANTAN LOS MACOS
968	Duarte	15 al 20 de octubre 2019	Nelly Joselyn Contreras	0321	060101028001003	DUARTE	SAN FRANCISCO DE MACORÍS	SAN FRANCISCO DE MACORÍS	LA JOYA	EL ESPINO
969	Duarte	15 al 20 de octubre 2019	Tania Soto	0322	060101030003002	DUARTE	SAN FRANCISCO DE MACORÍS	SAN FRANCISCO DE MACORÍS	LOS BEJUCOS	EL JIGÜERO (HIGÜERO) Y EL CERCADO (LA LILA)
964	Duarte	15 al 20 de octubre 2019	Nelly Joselyn Contreras	0323	060101034001002	DUARTE	SAN FRANCISCO DE MACORÍS	SAN FRANCISCO DE MACORÍS	LA MALENA	CRUCE DE LOS BETANCES Y AGUACATE

NUMERO DE ORDEN	CENTRO DE OPERACIÓN	PERIODO DE EJECUCION	SUPERVISORA	UPM	CODIGO UPM	PROVINCIA	MUNICIPIO	DISTRITO MUNICIPAL	SECCION	BARRIO PARAJES
960	Duarte	08 al 13 de octubre 2019	Elizabeth García Semo	0324	060102003003002	DUARTE	SAN FRANCISCO DE MACORÍS	LA PEÑA (D. M.).	DICHOSO	DICHOSO ARRIBA
959	Duarte	08 al 13 de octubre 2019	Elizabeth García Semo	0325	060102007002003	DUARTE	SAN FRANCISCO DE MACORÍS	LA PEÑA (D. M.).	LA PEÑA	CUABA
955	Duarte	15 al 20 de octubre 2019	Elizabeth García Semo	0326	060103002003002	DUARTE	SAN FRANCISCO DE MACORÍS	CENOVÍ (D. M.).	BOMBA DE CENOVI	EL CANAL Y LA AMARGA
953	Duarte	15 al 20 de octubre 2019	Elizabeth García Semo	0327	060103005002001	DUARTE	SAN FRANCISCO DE MACORÍS	CENOVÍ (D. M.).	CRUZ DE CENOVI	CRUZ DE CENIVÍ
954	Duarte	15 al 20 de octubre 2019	Elizabeth García Semo	0328	060103009001001	DUARTE	SAN FRANCISCO DE MACORÍS	CENOVÍ (D. M.).	COLON	EL BARRO Y EL BOBO
958	Duarte	15 al 20 de octubre 2019	Tania Soto	0329	060104005003001	DUARTE	SAN FRANCISCO DE MACORÍS	JAYA (D. M.).	NARANJO DULCE	LAS YERBAS, EL CATEY Y LA YABACOA
961	Duarte	15 al 20 de octubre 2019	Marta Aquino Contrera	0330	060105003002002	DUARTE	SAN FRANCISCO DE MACORÍS	PRESIDENTE DON ANTONIO GUZMÁN FERNÁNDEZ (D. M.).	GENIMO	GÉNIMO
935	Duarte	01 al 06 de octubre 2019	Marta Aquino Contrera	0331	060202005001002	DUARTE	ARENOSO	LAS COLES (D. M.).	LA GARZA	MORRO SUCIO
940	Duarte	08 al 13 de octubre 2019	Tania Soto	0332	060301003002001	DUARTE	CASTILLO	CASTILLO	JINA CLARA	LOS CAFESES
939	Duarte	08 al 13 de octubre 2019	Tania Soto	0333	060301007001001	DUARTE	CASTILLO	CASTILLO	LOS LANOS	LA CEIBITA
1006	Duarte	01 al 06 de octubre 2019	Nelly Joselyn Contreras	0334	060501002001003	DUARTE	VILLA RIVA	VILLA RIVA	CEIBA DE LOS PAJAROS	BOCA DE CEVIDCOS
1000	Duarte	01 al 06 de octubre 2019	Marta Aquino Contrera	0335	060502002002004	DUARTE	VILLA RIVA	AGUA SANTA DEL YUNA (D. M.).	CALLEJON DE TILO	BOROJOL
1004	Duarte	01 al 06 de octubre 2019	Nelly Joselyn Contreras	0336	060504004002001	DUARTE	VILLA RIVA	LAS TARANAS (D. M.).	EL ABANICO	BARRIO DAVID

NUMERO DE ORDEN	CENTRO DE OPERACIÓN	PERIODO DE EJECUCION	SUPERVISORA	UPM	CODIGO UPM	PROVINCIA	MUNICIPIO	DISTRITO MUNICIPAL	SECCION	BARRIO PARAJES
1005	Duarte	01 al 06 de octubre 2019	Nelly Joselyn Contreras	0337	060504006001001	DUARTE	VILLA RIVA	LAS TARANAS (D. M.).	JOBOBAN	FIRME DE LAS TARANAS, LAS CAOBAS, JOBO DULCE Y LA CEIBA GORDA
948	Duarte	08 al 13 de octubre 2019	Nelly Joselyn Contreras	0338	060601003004003	DUARTE	LAS GUÁRANAS	LAS GUÁRANAS	LA ENEA	LOS MEMISOS Y EL TABLON
949	Duarte	08 al 13 de octubre 2019	Marta Aquino Contrera	0339	060401004004002	DUARTE	PIMENTEL	PIMENTEL	CAOBETE	CAOBETE ARRIBA
941	Duarte	08 al 13 de octubre 2019	Marinely Altagracia Terrero González	0340	060701001001004	DUARTE	EUGENIO MARÍA DE HOSTOS	EUGENIO MARÍA DE HOSTOS	EUGENIO MARÍA DE HOSTOS	LOS GUANDULES Y DAVID
943	Duarte	08 al 13 de octubre 2019	Marinely Altagracia Terrero González	0341	060702002002002	DUARTE	EUGENIO MARÍA DE HOSTOS	SABANA GRANDE (D. M.).	MARIA FERNANDEZ	MARIA FERNANDEZ
743	Azua	24 al 29 de septiembre 2019	Aurora Altagracia Adames Rosario	0342	070101001001002	ELÍAS PIÑA	COMENDADOR	COMENDADOR	COMENDADOR	GALINDO
745	Azua	24 al 29 de septiembre 2019	Gricelda Nolasco Almonte	0343	070101001003002	ELÍAS PIÑA	COMENDADOR	COMENDADOR	COMENDADOR	LA VIRGEN
744	Azua	24 al 29 de septiembre 2019	Aurora Altagracia Adames Rosario	0344	070101001004003	ELÍAS PIÑA	COMENDADOR	COMENDADOR	COMENDADOR	GALINDO
736	Azua	24 al 29 de septiembre 2019	Lourdes Gisela Pérez de los Santos	0345	070101001005004	ELÍAS PIÑA	COMENDADOR	COMENDADOR	COMENDADOR	CENTRO DEL PUEBLO
738	Azua	01 al 06 de octubre 2019	Evelin Marinnesse Geraldo Aybar	0346	070101002002001	ELÍAS PIÑA	COMENDADOR	COMENDADOR	COMENDADOR	CENTRO DEL PUEBLO
739	Azua	01 al 06 de octubre 2019	Evelin Marinnesse Geraldo Aybar	0347	070101002003002	ELÍAS PIÑA	COMENDADOR	COMENDADOR	COMENDADOR	CRISTO SALVADOR

NUMERO DE ORDEN	CENTRO DE OPERACIÓN	PERIODO DE EJECUCION	SUPERVISORA	UPM	CODIGO UPM	PROVINCIA	MUNICIPIO	DISTRITO MUNICIPAL	SECCION	BARRIO PARAJES
740	Azua	01 al 06 de octubre 2019	María Luisa Santana Méndez	0348	070101002004004	ELÍAS PIÑA	COMENDADOR	COMENDADOR	COMENDADOR	CRISTO SALVADOR
754	Azua	24 al 29 de septiembre 2019	Lourdes Gisela Pérez de los Santos	0349	070102001001001	ELÍAS PIÑA	COMENDADOR	SABANA LARGA (D. M.).	SABANA LARGA	SABANA LARGA
750	Azua	24 al 29 de septiembre 2019	Gricelda Nolasco Almonte	0350	070103001001005	ELÍAS PIÑA	COMENDADOR	GUAYABO (D. M.).	GUAYABO	GUAYABO
731	Azua	24 al 29 de septiembre 2019	Evelin Marinesse Geraldo Aybar	0351	070201001002003	ELÍAS PIÑA	BÁNICA	BÁNICA	BÁNICA	LA RECTA
755	Azua	01 al 06 de octubre 2019	Aurora Altagracia Adames Rosario	0352	070301001001002	ELÍAS PIÑA	EL LLANO	EL LLANO	EL LLANO	EL LLANO
756	Azua	01 al 06 de octubre 2019	Lourdes Gisela Pérez de los Santos	0353	070301001003001	ELÍAS PIÑA	EL LLANO	EL LLANO	EL LLANO	EL LLANO
764	Azua	24 al 29 de septiembre 2019	María Luisa Santana Méndez	0354	070401001001001	ELÍAS PIÑA	HONDO VALLE	HONDO VALLE	HONDO VALLE	LA COLONIA
761	Azua	24 al 29 de septiembre 2019	Gricelda Nolasco Almonte	0355	070401001002004	ELÍAS PIÑA	HONDO VALLE	HONDO VALLE	HONDO VALLE	CENTRO DEL PUEBLO
763	Azua	24 al 29 de septiembre 2019	María Luisa Santana Méndez	0356	070401001004002	ELÍAS PIÑA	HONDO VALLE	HONDO VALLE	HONDO VALLE	GUACHUPITA
768	Azua	24 al 29 de septiembre 2019	María Luisa Santana Méndez	0357	070402001001004	ELÍAS PIÑA	HONDO VALLE	RANCHO DE LA GUARDIA (D. M.).	RANCHO DE LA GUARDIA	RANCHO DE LA GUARDIA
776	Azua	05 Al 10 de noviembre de 2019	Lesly Yaritza Lora	0358	070502001001001	ELÍAS PIÑA	PEDRO SANTANA	RÍO LIMPIO (D. M.).	RÍO LIMPIO	RIO LIMPIO

NUMERO DE ORDEN	CENTRO DE OPERACIÓN	PERIODO DE EJECUCION	SUPERVISORA	UPM	CODIGO UPM	PROVINCIA	MUNICIPIO	DISTRITO MUNICIPAL	SECCION	BARRIO PARAJES
770	Azua	24 al 29 de septiembre 2019	María Altagracia Cuás Thompson de Feliz	0359	070601001001003	ELÍAS PIÑA	JUAN SANTIAGO	JUAN SANTIAGO	JUAN SANTIAGO	JUAN SANTIAGO
746	Azua	01 al 06 de octubre 2019	María Luisa Santana Méndez	0360	070101004001002	ELÍAS PIÑA	COMENDADOR	COMENDADOR	PUELLO	LAMBEDEROS Y CORRAL DE MARCOS
748	Azua	24 al 29 de septiembre 2019	Lourdes Gisela Pérez de los Santos	0361	070101003002002	ELÍAS PIÑA	COMENDADOR	COMENDADOR	MACASIA	MACASÍA
749	Azua	01 al 06 de octubre 2019	Evelin Marinesse Geraldo Aybar	0362	070101004003002	ELÍAS PIÑA	COMENDADOR	COMENDADOR	EL PINO	MATA BONITA Y LA CUNA
741	Azua	01 al 06 de octubre 2019	Lourdes Gisela Pérez de los Santos	0363	070101005003003	ELÍAS PIÑA	COMENDADOR	COMENDADOR	PINZON	EL HUESO Y LUCAZADA
753	Azua	24 al 29 de septiembre 2019	Lourdes Gisela Pérez de los Santos	0364	070102002001004	ELÍAS PIÑA	COMENDADOR	SABANA LARGA (D. M.).	POTRO BLANCO	POTRO BLANCO, EL SALTO, SABANETA, EL BARRERO Y LA ESTRELLETA
751	Azua	24 al 29 de septiembre 2019	Gricelda Nolasco Almonte	0365	070103002003001	ELÍAS PIÑA	COMENDADOR	GUAYABO (D. M.).	LA MESETA	LA TINAJA O TINAJITA
733	Azua	24 al 29 de septiembre 2019	Evelin Marinesse Geraldo Aybar	0366	070202002001002	ELÍAS PIÑA	BÁNICA	SABANA CRUZ (D. M.).	EL FONDO Y RASTRILLOS	(SABANA GRANDE, FONDO DE SABANA CRUZ Y LOS CERCADILLOS) Y ESPINOSA
734	Azua	24 al 29 de septiembre 2019	Evelin Marinesse Geraldo Aybar	0367	070203002001002	ELÍAS PIÑA	BÁNICA	SABANA HIGÜERO (D. M.).	HIGUERITO	ARROYO SALADO
735	Azua	24 al 29 de septiembre 2019	Evelin Marinesse Geraldo Aybar	0368	070203003002002	ELÍAS PIÑA	BÁNICA	SABANA HIGÜERO (D. M.).	LOS YAREYES	EL VALLECITO, EL CANTON, LOS BOQUERONES Y SABANA DEL PINO

NUMERO DE ORDEN	CENTRO DE OPERACIÓN	PERIODO DE EJECUCION	SUPERVISORA	UPM	CODIGO UPM	PROVINCIA	MUNICIPIO	DISTRITO MUNICIPAL	SECCION	BARRIO PARAJES
758	Azua	01 al 06 de octubre 2019	Aurora Altagracia Adames Rosario	0369	070301002002002	ELÍAS PIÑA	EL LLANO	EL LLANO	REBOSO	REBOSO - PONTON DE EL LLANO
759	Azua	01 al 06 de octubre 2019	Aurora Altagracia Adames Rosario	0370	070302002003002	ELÍAS PIÑA	EL LLANO	GUANITO (D. M.).	GUANITO	GUANITO
760	Azua	01 al 06 de octubre 2019	Aurora Altagracia Adames Rosario	0371	070302002004001	ELÍAS PIÑA	EL LLANO	GUANITO (D. M.).	BLANCO	SABANETA, MATADERO, LA NUNUTA Y CERRO MICO
765	Azua	24 al 29 de septiembre 2019	María Luisa Santana Méndez	0372	070401003001002	ELÍAS PIÑA	HONDO VALLE	HONDO VALLE	RANCHO DE PEDRO	LOS RINCONES
766	Azua	24 al 29 de septiembre 2019	María Altagracia Cuás Thompson de Feliz	0373	070402002002001	ELÍAS PIÑA	HONDO VALLE	RANCHO DE LA GUARDIA (D. M.).	LOS GUINEOS	PRIMER RANCHO ARRIBA Y LAS LAGUNAS
774	Azua	24 al 29 de septiembre 2019	Aurora Altagracia Adames Rosario	0374	070501002001003	ELÍAS PIÑA	PEDRO SANTANA	PEDRO SANTANA	LA PALMA	LOS CERCADILLOS, DAMAJAGUA Y LOS CHICHARRONES
773	Azua	24 al 29 de septiembre 2019	Aurora Altagracia Adames Rosario	0375	070501002003003	ELÍAS PIÑA	PEDRO SANTANA	PEDRO SANTANA	GUAYAJAYUCO	GUAYAJAYUCO
775	Azua	05 Al 10 de noviembre de 2019	Lesly Yaritza Lora	0376	070502002002002	ELÍAS PIÑA	PEDRO SANTANA	RÍO LIMPIO (D. M.).	LA SIERRECITA	(EL CAYUCO, LA CIDRA - LA GINITA Y CAÑADA DE PIEDRA) Y (LA TAYOTA, LA GUAMA, FFRANCISCO JOSE, LA NASA Y LA SIERRECITA

NUMERO DE ORDEN	CENTRO DE OPERACIÓN	PERIODO DE EJECUCION	SUPERVISORA	UPM	CODIGO UPM	PROVINCIA	MUNICIPIO	DISTRITO MUNICIPAL	SECCION	BARRIO PARAJES
769	Azua	24 al 29 de septiembre 2019	María Altagracia Cuás Thompson de Feliz	0377	070601002002001	ELÍAS PIÑA	JUAN SANTIAGO	JUAN SANTIAGO	JUAN SANTIAGO	CAÑADA DE CILANTRO
771	Azua	24 al 29 de septiembre 2019	María Altagracia Cuás Thompson de Feliz	0378	070601003001003	ELÍAS PIÑA	JUAN SANTIAGO	JUAN SANTIAGO	SABANA DE LA LOMA	SABANA DE LA LOMA
1260	La Romana	22 al 27 de octubre 2019	Jeobelly Beatriz García Rosario	0379	080101001002001	EL SEIBO	EL SEIBO	EL SEIBO	EL SEIBO	VILLAN GUERRERO
1262	La Romana	22 al 27 de octubre 2019	Jeobelly Beatriz García Rosario	0380	080101001003005	EL SEIBO	EL SEIBO	EL SEIBO	EL SEIBO	VILLAN GUERRERO
1263	La Romana	22 al 27 de octubre 2019	Jeobelly Beatriz García Rosario	0381	080101001005003	EL SEIBO	EL SEIBO	EL SEIBO	EL SEIBO	VILLAN GUERRERO
1244	La Romana	22 al 27 de octubre 2019	Ana Mercedes Morla	0382	080101002002003	EL SEIBO	EL SEIBO	EL SEIBO	EL SEIBO	EL RETIRO
1259	La Romana	08 al 13 de octubre 2019	Juana María Altagracia Castro	0383	080101002004003	EL SEIBO	EL SEIBO	EL SEIBO	EL SEIBO	VILLA NENE Y CENTRO DEL PUEBLO
1249	La Romana	15 al 20 de octubre 2019	Ana Mercedes Morla	0384	080101003002002	EL SEIBO	EL SEIBO	EL SEIBO	EL SEIBO	LOS CAJUILES
1250	La Romana	15 al 20 de octubre 2019	Ana Mercedes Morla	0385	080101003004003	EL SEIBO	EL SEIBO	EL SEIBO	EL SEIBO	LOS CAJUILES
1252	La Romana	15 al 20 de octubre 2019	Ana Mercedes Morla	0386	080101004001004	EL SEIBO	EL SEIBO	EL SEIBO	EL SEIBO	LOS CAJUILES
1254	La Romana	22 al 27 de octubre 2019	Lucía José de Rodríguez	0387	080101004003002	EL SEIBO	EL SEIBO	EL SEIBO	EL SEIBO	LOS HOYITOS
1240	La Romana	22 al 27 de octubre 2019	Lucía José de Rodríguez	0388	080101004004005	EL SEIBO	EL SEIBO	EL SEIBO	EL SEIBO	BUENO AIRES
1245	La Romana	22 al 27 de octubre 2019	Glenis Villegas Herrera	0389	080101005002004	EL SEIBO	EL SEIBO	EL SEIBO	EL SEIBO	GINANDIANA

NUMERO DE ORDEN	CENTRO DE OPERACIÓN	PERIODO DE EJECUCION	SUPERVISORA	UPM	CODIGO UPM	PROVINCIA	MUNICIPIO	DISTRITO MUNICIPAL	SECCION	BARRIO PARAJES
1248	La Romana	22 al 27 de octubre 2019	Juana María Altagracia Castro	0390	080101005004004	EL SEIBO	EL SEIBO	EL SEIBO	EL SEIBO	LOMA DE LOS CHIVOS Y ENSANCHE PALO HINCADO O BLANCO
1265	La Romana	15 al 20 de octubre 2019	Glenis Villegas Herrera	0391	080102001001003	EL SEIBO	EL SEIBO	PEDRO SÁNCHEZ (D. M.).	PEDRO SÁNCHEZ	CAMPO DE TIRO Y PAVÍN
1270	La Romana	15 al 20 de octubre 2019	Juana María Altagracia Castro	0392	080104001001003	EL SEIBO	EL SEIBO	SANTA LUCÍA (D. M.).	SANTA LUCÍA	CENTRO DEL PUEBLO
1285	La Romana	15 al 20 de octubre 2019	Glenis Villegas Herrera	0393	080201001001001	EL SEIBO	MICHES	MICHES	MICHES	MIRAMAR
1283	La Romana	15 al 20 de octubre 2019	Glenis Villegas Herrera	0394	080201001003001	EL SEIBO	MICHES	MICHES	MICHES	LA JABILLA
1282	La Romana	15 al 20 de octubre 2019	Jeobelly Beatriz García Rosario	0395	080201001004004	EL SEIBO	MICHES	MICHES	MICHES	EL HOSPITAL
1287	La Romana	15 al 20 de octubre 2019	Jeobelly Beatriz García Rosario	0396	080201002002004	EL SEIBO	MICHES	MICHES	MICHES	PUEBLO ARRIBA
1284	La Romana	15 al 20 de octubre 2019	Jeobelly Beatriz García Rosario	0397	080201002005001	EL SEIBO	MICHES	MICHES	MICHES	LOS FRANCESES
1278	La Romana	15 al 20 de octubre 2019	Lucía José de Rodríguez	0398	080202001002001	EL SEIBO	MICHES	EL CEDRO (D. M.).	EL CEDRO	MONO MOJAO
1280	La Romana	15 al 20 de octubre 2019	Jeobelly Beatriz García Rosario	0399	080203001001004	EL SEIBO	MICHES	LA GINA (D. M.).	LA GINA	CENTRO DE PUEBLO O LA GINA
1243	La Romana	22 al 27 de octubre 2019	Lucía José de Rodríguez	0400	080101006001001	EL SEIBO	EL SEIBO	EL SEIBO	ARROYO GRANDE	EL LLANO, BUENAS NOCHES Y YAGUATE
1238	La Romana	22 al 27 de octubre 2019	Ana Mercedes Morla	0401	080101007002003	EL SEIBO	EL SEIBO	EL SEIBO	CAMPIÑA	BATEY ESPAÑOL Y BATEY 30

NUMERO DE ORDEN	CENTRO DE OPERACIÓN	PERIODO DE EJECUCION	SUPERVISORA	UPM	CODIGO UPM	PROVINCIA	MUNICIPIO	DISTRITO MUNICIPAL	SECCION	BARRIO PARAJES
1239	La Romana	22 al 27 de octubre 2019	Ana Mercedes Morla	0402	080101008003003	EL SEIBO	EL SEIBO	EL SEIBO	CAMPIÑA	BATEY JUAN GIL, BATEY BELLA CRUZ Y BATEY GUAYACANES
1257	La Romana	22 al 27 de octubre 2019	Ana Mercedes Morla	0403	080101010001002	EL SEIBO	EL SEIBO	EL SEIBO	CANDELARIA	REPARADERO
1253	La Romana	22 al 27 de octubre 2019	Juana María Altagracia Castro	0404	080101011003001	EL SEIBO	EL SEIBO	EL SEIBO	LAS CUCHILLAS	LOS DIEGUILLOS
1242	La Romana	15 al 20 de octubre 2019	Juana María Altagracia Castro	0405	080101013002003	EL SEIBO	EL SEIBO	EL SEIBO	EL CUEY	CESTEADORO, LA MESETA Y JOBO DULCE
1255	La Romana	15 al 20 de octubre 2019	Juana María Altagracia Castro	0406	080101014003004	EL SEIBO	EL SEIBO	EL SEIBO	EL CUEY	LOS RODRIGUEZ
1237	La Romana	22 al 27 de octubre 2019	Jeobelly Beatriz García Rosario	0407	080101015003003	EL SEIBO	EL SEIBO	EL SEIBO	MAGARIN	AGUA CLARA
1258	La Romana	22 al 27 de octubre 2019	Glenis Villegas Herrera	0408	080101016003002	EL SEIBO	EL SEIBO	EL SEIBO	MATA DE PALMA	SAN MIGUEL
1247	La Romana	22 al 27 de octubre 2019	Lucía José de Rodríguez	0409	080101017003001	EL SEIBO	EL SEIBO	EL SEIBO	ANAMA	LAS DOS BOCAS
1264	La Romana	15 al 20 de octubre 2019	Glenis Villegas Herrera	0410	080102003003001	EL SEIBO	EL SEIBO	PEDRO SÁNCHEZ (D. M.).	ISABELITA	BUENOS AIRES
1267	La Romana	22 al 27 de octubre 2019	Juana María Altagracia Castro	0411	080103002001003	EL SEIBO	EL SEIBO	SAN FRANCISCO-VICENTILLO (D. M.).	YABON	PALO SECO
1268	La Romana	22 al 27 de octubre 2019	Juana María Altagracia Castro	0412	080103002004003	EL SEIBO	EL SEIBO	SAN FRANCISCO-VICENTILLO (D. M.).	EL CERCADO	RANCHO 2
1272	La Romana	15 al 20 de octubre 2019	Ana Mercedes Morla	0413	080104002001002	EL SEIBO	EL SEIBO	SANTA LUCÍA (D. M.).	EL PINTADO	EL 50
1274	La Romana	15 al 20 de octubre 2019	Juana María Altagracia Castro	0414	080104003002003	EL SEIBO	EL SEIBO	SANTA LUCÍA (D. M.).	LA HIGUERA	SANTA RITA

NUMERO DE ORDEN	CENTRO DE OPERACIÓN	PERIODO DE EJECUCION	SUPERVISORA	UPM	CODIGO UPM	PROVINCIA	MUNICIPIO	DISTRITO MUNICIPAL	SECCION	BARRIO PARAJES
1269	La Romana	08 al 13 de octubre 2019	Juana María Altagracia Castro	0415	080104004002001	EL SEIBO	EL SEIBO	SANTA LUCÍA (D. M.).	SANTA LUCIA	BATEY 106
1273	La Romana	08 al 13 de octubre 2019	Juana María Altagracia Castro	0416	080104005003001	EL SEIBO	EL SEIBO	SANTA LUCÍA (D. M.).	SANTA LUCIA	SANTA LUCIA
1279	La Romana	15 al 20 de octubre 2019	Lucía José de Rodríguez	0417	080202005002001	EL SEIBO	MICHES	EL CEDRO (D. M.).	LAS LISAS	SABANA DE NISIBON
1275	La Romana	15 al 20 de octubre 2019	Lucía José de Rodríguez	0418	080202002002002	EL SEIBO	MICHES	EL CEDRO (D. M.).	GUARAGUAO	LOS CUATRO CAMINOS Y (EL PERRO Y LOS CUATRO CAMINOS)
1277	La Romana	15 al 20 de octubre 2019	Lucía José de Rodríguez	0419	080202003003002	EL SEIBO	MICHES	EL CEDRO (D. M.).	GUARAGUAO	LOS HICACOS BLANCOS
1607	Santiago	15 al 20 de octubre 2019	Bárbara Mojica	0420	090101001003003	ESPAILLAT	MOCA	MOCA	MOCA	JOSE HORACIO RODRIGUEZ
1613	Santiago	15 al 20 de octubre 2019	Bárbara Mojica	0421	090101002002003	ESPAILLAT	MOCA	MOCA	MOCA	LOS LOPEZ
1619	Santiago	22 al 27 de octubre 2019	Carmen Dinorah Cabreja Gutiérrez de Tejada	0422	090101003001003	ESPAILLAT	MOCA	MOCA	MOCA	RESIDENCIAL MOCA (MACO TORIBIO O MACO TIBIO)
1617	Santiago	15 al 20 de octubre 2019	Angélica Frias Velázquez	0423	090101004001001	ESPAILLAT	MOCA	MOCA	MOCA	PUERTO RICO VIEJO
1621	Santiago	15 al 20 de octubre 2019	Angélica Frias Velázquez	0424	090101004005002	ESPAILLAT	MOCA	MOCA	MOCA	SAL SI PUEDES
1601	Santiago	22 al 27 de octubre 2019	Ana Mercedes Robles Francisco	0425	090101005003004	ESPAILLAT	MOCA	MOCA	MOCA	CENTRO DE LA CIUDAD
1626	Santiago	15 al 20 de octubre 2019	Yasmelin Andrea Batista Espinal	0426	090101006001005	ESPAILLAT	MOCA	MOCA	MOCA	URBANIZACION DEL ESTE
1609	Santiago	15 al 20 de octubre 2019	Yasmelin Andrea Batista Espinal	0427	090101006005004	ESPAILLAT	MOCA	MOCA	MOCA	LA ESTACION

NUMERO DE ORDEN	CENTRO DE OPERACIÓN	PERIODO DE EJECUCION	SUPERVISORA	UPM	CODIGO UPM	PROVINCIA	MUNICIPIO	DISTRITO MUNICIPAL	SECCION	BARRIO PARAJES
1614	Santiago	22 al 27 de octubre 2019	Ana Mercedes Robles Francisco	0428	090101008001001	ESPAILLAT	MOCA	MOCA	MOCA	LOS LOROS
1604	Santiago			0429	090101008006002	ESPAILLAT	MOCA	MOCA	MOCA	GUAUCÍ ABAJO
1618	Santiago	15 al 20 de octubre 2019	Carmen Dinorah Cabreja Gutiérrez de Tejada	0430	090101009005002	ESPAILLAT	MOCA	MOCA	MOCA	RESIDENCIAL CALAF I
1627	Santiago	15 al 20 de octubre 2019	Carmen Dinorah Cabreja Gutiérrez de Tejada	0431	090101010004002	ESPAILLAT	MOCA	MOCA	MOCA	URBANIZACION YENNY MARIA
1611	Santiago	15 al 20 de octubre 2019	Carmen Dinorah Cabreja Gutiérrez de Tejada	0432	090101011002004	ESPAILLAT	MOCA	MOCA	MOCA	LA MILAGROSA
1603	Santiago	22 al 27 de octubre 2019	Angélica Frias Velázquez	0433	090101012002001	ESPAILLAT	MOCA	MOCA	MOCA	EURÍPIDES
1628	Santiago	22 al 27 de octubre 2019	Angélica Frias Velázquez	0434	090101013001001	ESPAILLAT	MOCA	MOCA	MOCA	VILLA CAIMITO
1602	Santiago	29 de oct al 3 de noviembre de 2019	Elizabeth María Francisco Bretón	0435	090101013004004	ESPAILLAT	MOCA	MOCA	MOCA	EL CAIMITO
1632	Santiago	15 al 20 de octubre 2019	Sulia Mercedes Rivas Martínez	0436	090103001004002	ESPAILLAT	MOCA	SAN VÍCTOR (D. M.).	SAN VÍCTOR	CENTRO DEL PUEBLO
1589	Santiago	15 al 20 de octubre 2019	Elizabeth María Francisco Bretón	0437	090104001001002	ESPAILLAT	MOCA	JUAN LÓPEZ (D. M.).	JUAN LÓPEZ	CENTRO DEL PUEBLO O EL MAMEY
1583	Santiago	15 al 20 de octubre 2019	Ana Mercedes Robles Francisco	0438	090106001003003	ESPAILLAT	MOCA	CANCA LA REYNA (D. M.).	CANCA LA REYNA	CANCA LAN REYNA

NUMERO DE ORDEN	CENTRO DE OPERACIÓN	PERIODO DE EJECUCION	SUPERVISORA	UPM	CODIGO UPM	PROVINCIA	MUNICIPIO	DISTRITO MUNICIPAL	SECCION	BARRIO PARAJES
1631	Santiago	15 al 20 de octubre 2019	Ana Mercedes Robles Francisco	0439	090108001001004	ESPAILLAT	MOCA	MONTE DE LA JAGUA (D. M.).	MONTE DE LA JAGUA	LOS MARINGÜISES
1568	Santiago	03 Al 08 de septiembre	Carmen Dinorah Cabreja Gutiérrez de Tejada	0440	090301001004002	ESPAILLAT	GASPAR HERNÁNDEZ	GASPAR HERNÁNDEZ	GASPAR HERNÁNDEZ	EL SEMILLERO
1569	Santiago	03 Al 08 de septiembre	Carmen Dinorah Cabreja Gutiérrez de Tejada	0441	090301002004001	ESPAILLAT	GASPAR HERNÁNDEZ	GASPAR HERNÁNDEZ	GASPAR HERNÁNDEZ	LA HOYA
1577	Santiago	03 Al 08 de septiembre	Angélica Frias Velázquez	0442	090303001002003	ESPAILLAT	GASPAR HERNÁNDEZ	VERAGUA (D. M.).	VERAGUA	VERAGUA
1578	Santiago	03 Al 08 de septiembre	Angélica Frias Velázquez	0443	090303001006003	ESPAILLAT	GASPAR HERNÁNDEZ	VERAGUA (D. M.).	VERAGUA	VILLA PROGRESO
1579	Santiago	03 Al 08 de septiembre	Angélica Frias Velázquez	0444	090401001002001	ESPAILLAT	JAMAO AL NORTE	JAMAO AL NORTE (D.M)	JAMAO AL NORTE	CENTRO DEL PUEBLO
1566	Santiago	03 Al 08 de septiembre	Carmen Dinorah Cabreja Gutiérrez de Tejada	0445	090201001003002	ESPAILLAT	CAYETANO GERMOSÉN	CAYETANO GERMOSÉN	CAYETANO GERMOSÉN	CENTRO DEL PUEBLO
1612	Santiago	22 al 27 de octubre 2019	Carmen Dinorah Cabreja Gutiérrez de Tejada	0446	090101015002002	ESPAILLAT	MOCA	MOCA	ZAFARRAYA	LA ROSA DE MOCA
1623	Santiago	22 al 27 de octubre 2019	Carmen Dinorah Cabreja Gutiérrez de Tejada	0447	090101017001004	ESPAILLAT	MOCA	MOCA	EL ALGARROBO	SANTA EDUVIGIS Y EL ALGARROBO
1606	Santiago	22 al 27 de octubre 2019	Elizabeth María Francisco Bretón	0448	090101018003001	ESPAILLAT	MOCA	MOCA	LLENAS	ISLETA

NUMERO DE ORDEN	CENTRO DE OPERACIÓN	PERIODO DE EJECUCION	SUPERVISORA	UPM	CODIGO UPM	PROVINCIA	MUNICIPIO	DISTRITO MUNICIPAL	SECCION	BARRIO PARAJES
1608	Santiago	22 al 27 de octubre 2019	Ana Mercedes Robles Francisco	0449	090101020001002	ESPAILLAT	MOCA	MOCA	PASO DE MOCA	LA ERMITA
1616	Santiago	22 al 27 de octubre 2019	Ana Mercedes Robles Francisco	0450	090101021003001	ESPAILLAT	MOCA	MOCA	PASO DE MOCA	PASO DE MOCA
1622	Santiago	22 al 27 de octubre 2019	Carmen Dinorah Cabreja Gutiérrez de Tejada	0451	090101023002002	ESPAILLAT	MOCA	MOCA	SAN LUIS	SAN LUIS
1624	Santiago			0452	090101024002002	ESPAILLAT	MOCA	MOCA	SANTA ROSA	SANTA ROSA
1588	Santiago	15 al 20 de octubre 2019	Carmen Dinorah Cabreja Gutiérrez de Tejada	0453	090102002003001	ESPAILLAT	MOCA	JOSÉ CONTRERAS (D. M.).	RANCHO DE LOS PLATANOS	(LOS CACAOS, LOS TRATRACES Y LA YAUTIA ABAJO) Y ARROYO DICHOSO
1636	Santiago	15 al 20 de octubre 2019	Sulia Mercedes Rivas Martínez	0454	090103003001004	ESPAILLAT	MOCA	SAN VÍCTOR (D. M.).	SAN VICTOR ABAJO	SAN VICTOR ARRIBA
1634	Santiago	15 al 20 de octubre 2019	Sulia Mercedes Rivas Martínez	0455	090103005002002	ESPAILLAT	MOCA	SAN VÍCTOR (D. M.).	PUERTO GRANDE	MOQUITA
1633	Santiago	15 al 20 de octubre 2019	Sulia Mercedes Rivas Martínez	0456	090103007002003	ESPAILLAT	MOCA	SAN VÍCTOR (D. M.).	LA CEIBA DE MADERA	LA CEIBITA DE MADERA
1592	Santiago	15 al 20 de octubre 2019	Elizabeth María Francisco Bretón	0457	090104002001001	ESPAILLAT	MOCA	JUAN LÓPEZ (D. M.).	JUAN LÓPEZ ABAJO	JUAN LOPEZ ABAJO
1593	Santiago	15 al 20 de octubre 2019	Elizabeth María Francisco Bretón	0458	090104004001004	ESPAILLAT	MOCA	JUAN LÓPEZ (D. M.).	LOS ROBLES	LOS TEJADAS
1591	Santiago	15 al 20 de octubre 2019	Elizabeth María Francisco Bretón	0459	090104003004004	ESPAILLAT	MOCA	JUAN LÓPEZ (D. M.).	EL SALITRE	EL SALITRE
1599	Santiago	15 al 20 de octubre 2019	Angélica Frias Velázquez	0460	090105002002004	ESPAILLAT	MOCA	LAS LAGUNAS (D. M.).	LAS LAGUNAS ABAJO	LAS LAGUNAS ARRIBA

NUMERO DE ORDEN	CENTRO DE OPERACIÓN	PERIODO DE EJECUCION	SUPERVISORA	UPM	CODIGO UPM	PROVINCIA	MUNICIPIO	DISTRITO MUNICIPAL	SECCION	BARRIO PARAJES
1597	Santiago	15 al 20 de octubre 2019	Yasmelin Andrea Batista Espinal	0461	090105004001003	ESPAILLAT	MOCA	LAS LAGUNAS (D. M.).	EL AGUACATE ARRIBA	AGUACATE ARRIBA
1596	Santiago	15 al 20 de octubre 2019	Yasmelin Andrea Batista Espinal	0462	090105005002002	ESPAILLAT	MOCA	LAS LAGUNAS (D. M.).	EL AGUACATE ARRIBA	AGUACATE ABAJO
1598	Santiago	15 al 20 de octubre 2019	Angélica Frias Velázquez	0463	090105007002002	ESPAILLAT	MOCA	LAS LAGUNAS (D. M.).	BOCA FERREA ABAJO	BOCA FERREA ARRIBA (ALGARROBO)
1584	Santiago	15 al 20 de octubre 2019	Ana Mercedes Robles Francisco	0464	090106003002001	ESPAILLAT	MOCA	CANCA LA REYNA (D. M.).	SAN FRANCISCO ABAJO	VILLA DURA
1587	Santiago	22 al 27 de octubre 2019	Elizabeth María Francisco Bretón	0465	090107003001003	ESPAILLAT	MOCA	EL HIGÜERITO (D. M.).	LAS GUAZUMAS	LAS GUAZUMAS
1586	Santiago	22 al 27 de octubre 2019	Elizabeth María Francisco Bretón	0466	090107002002003	ESPAILLAT	MOCA	EL HIGÜERITO (D. M.).	BONAGUA ARRIBA	BONAGUA
1629	Santiago	15 al 20 de octubre 2019	Ana Mercedes Robles Francisco	0467	090108003001003	ESPAILLAT	MOCA	MONTE DE LA JAGUA (D. M.).	LOS VARGAS	LA COLINA
1594	Santiago	22 al 27 de octubre 2019	Angélica Frias Velázquez	0468	090109002003003	ESPAILLAT	MOCA	LA ORTEGA (D. M.).	SANTA CRUZ DE TENERIFE	LOS GUZMAN
1571	Santiago	03 Al 08 de septiembre	Ana Mercedes Robles Francisco	0469	090301004002004	ESPAILLAT	GASPAR HERNÁNDEZ	GASPAR HERNÁNDEZ	BEJUCO BLANCO	LOMA AL MEDIO
1572	Santiago	03 Al 08 de septiembre	Ana Mercedes Robles Francisco	0470	090301004002001	ESPAILLAT	GASPAR HERNÁNDEZ	GASPAR HERNÁNDEZ	BEJUCO BLANCO	LOMA AL MEDIO
1576	Santiago	03 Al 08 de septiembre	Angélica Frias Velázquez	0471	090303002001004	ESPAILLAT	GASPAR HERNÁNDEZ	VERAGUA (D. M.).	BATEY GINEBRA	LAS MARIAS
1573	Santiago	03 Al 08 de septiembre	Ana Mercedes Robles Francisco	0472	090303004001003	ESPAILLAT	GASPAR HERNÁNDEZ	VERAGUA (D. M.).	BATEY GINEBRA	BATEY GINEBRA
1574	Santiago	03 Al 08 de septiembre	Ana Mercedes Robles Francisco	0473	090303006003002	ESPAILLAT	GASPAR HERNÁNDEZ	VERAGUA (D. M.).	CAÑO DULCE	CAÑO DULCE Y LA HEBRA

NUMERO DE ORDEN	CENTRO DE OPERACIÓN	PERIODO DE EJECUCION	SUPERVISORA	UPM	CODIGO UPM	PROVINCIA	MUNICIPIO	DISTRITO MUNICIPAL	SECCION	BARRIO PARAJES
1581	Santiago	15 al 20 de octubre 2019	Bárbara Mojica	0474	090401003001002	ESPAILLAT	JAMAO AL NORTE	JAMAO AL NORTE (D.M)	LOS BRAZOS	LOS PEÑA
1582	Santiago	15 al 20 de octubre 2019	Bárbara Mojica	0475	090401005002004	ESPAILLAT	JAMAO AL NORTE	JAMAO AL NORTE (D.M)	LAS CAOBAS	VILLA IVAN GUZMAN (EL SALADILLO)
1567	Santiago	03 Al 08 de septiembre	Carmen Dinorah Cabreja Gutiérrez de Tejada	0476	090201003004001	ESPAILLAT	CAYETANO GERMOSÉN	CAYETANO GERMOSÉN	HATO VIEJO	LOS JAZMINES Y LOS HICACOS
800	Azua	29 de oct al 3 de noviembre de 2019	Lourdes Gisela Pérez de los Santos	0477	100101001001001	INDEPENDENCIA	JIMANÍ	JIMANÍ	JIMANÍ	JIMANI VIEJO
801	Azua	29 de oct al 3 de noviembre de 2019	Lourdes Gisela Pérez de los Santos	0478	100101001002002	INDEPENDENCIA	JIMANÍ	JIMANÍ	JIMANÍ	JIMANI VIEJO
799	Azua	29 de oct al 3 de noviembre de 2019	María Luisa Santana Méndez	0479	100101001003004	INDEPENDENCIA	JIMANÍ	JIMANÍ	JIMANÍ	CUARENTA
803	Azua	29 de oct al 3 de noviembre de 2019	María Luisa Santana Méndez	0480	100101002001002	INDEPENDENCIA	JIMANÍ	JIMANÍ	JIMANÍ	LA Q
804	Azua	29 de oct al 3 de noviembre de 2019	Aurora Altagracia Adames Rosario	0481	100101002002003	INDEPENDENCIA	JIMANÍ	JIMANÍ	JIMANÍ	VILLA ARMONIA O NUEVO
805	Azua	29 de oct al 3 de noviembre de 2019	Aurora Altagracia Adames Rosario	0482	100101002004003	INDEPENDENCIA	JIMANÍ	JIMANÍ	JIMANÍ	VILLA SOLIDARIDAD
798	Azua	29 de oct al 3 de noviembre de 2019	María Luisa Santana Méndez	0483	100102001002002	INDEPENDENCIA	JIMANÍ	EL LIMÓN (D. M.).	EL LIMÓN	EL LIMON

NUMERO DE ORDEN	CENTRO DE OPERACIÓN	PERIODO DE EJECUCION	SUPERVISORA	UPM	CODIGO UPM	PROVINCIA	MUNICIPIO	DISTRITO MUNICIPAL	SECCION	BARRIO PARAJES
794	Azua	29 de oct al 3 de noviembre de 2019	María Altagracia Cuás Thompson de Feliz	0484	100103001001001	INDEPENDENCIA	JIMANÍ	BOCA DE CACHÓN (D. M.).	BOCA DE CACHÓN	BOCA DE CACHON (NUEVO BOCA CACHON)
795	Azua	29 de oct al 3 de noviembre de 2019	María Altagracia Cuás Thompson de Feliz	0485	100103001002002	INDEPENDENCIA	JIMANÍ	BOCA DE CACHÓN (D. M.).	BOCA DE CACHÓN	BOCA DE CACHON (NUEVO BOCA CACHON)
786	Azua	05 Al 10 de noviembre de 2019	María Altagracia Cuás Thompson de Feliz	0486	100201001001004	INDEPENDENCIA	DUVERGÉ	DUVERGÉ	DUVERGÉ	NUEVO AMANECER
784	Azua	29 de oct al 3 de noviembre de 2019	María Luisa Santana Méndez	0487	100201001003001	INDEPENDENCIA	DUVERGÉ	DUVERGÉ	DUVERGÉ	CAMBOYA
785	Azua	29 de oct al 3 de noviembre de 2019	Gricelda Nolasco Almonte	0488	100201001004003	INDEPENDENCIA	DUVERGÉ	DUVERGÉ	DUVERGÉ	LAS MERCEDES
788	Azua	29 de oct al 3 de noviembre de 2019	Gricelda Nolasco Almonte	0489	100201002001003	INDEPENDENCIA	DUVERGÉ	DUVERGÉ	DUVERGÉ	PLACER BONITO
789	Azua	29 de oct al 3 de noviembre de 2019	Gricelda Nolasco Almonte	0490	100201002003001	INDEPENDENCIA	DUVERGÉ	DUVERGÉ	DUVERGÉ	PLACER BONITO
790	Azua	29 de oct al 3 de noviembre de 2019	Gricelda Nolasco Almonte	0491	100201002004002	INDEPENDENCIA	DUVERGÉ	DUVERGÉ	DUVERGÉ	PLACER BONITO Y BUENOS AIRES
791	Azua	29 de oct al 3 de noviembre de 2019	Aurora Altagracia Adames Rosario	0492	100202001001003	INDEPENDENCIA	DUVERGÉ	VENGAN A VER (D. M.).	VENGAN A VER	CENTRO DEL PUEBLO
811	Azua	29 de oct al 3 de noviembre de 2019	Evelin Marinnesse Geraldo Aybar	0493	100301001001002	INDEPENDENCIA	LA DESCUBIERTA	LA DESCUBIERTA	LA DESCUBIERTA	RINCON COLLADO

NUMERO DE ORDEN	CENTRO DE OPERACIÓN	PERIODO DE EJECUCION	SUPERVISORA	UPM	CODIGO UPM	PROVINCIA	MUNICIPIO	DISTRITO MUNICIPAL	SECCION	BARRIO PARAJES
809	Azua	29 de oct al 3 de noviembre de 2019	Evelin Marinesse Geraldo Aybar	0494	100301001002004	INDEPENDENCIA	LA DESCUBIERTA	LA DESCUBIERTA	LA DESCUBIERTA	EL PALMITO
806	Azua	29 de oct al 3 de noviembre de 2019	Evelin Marinesse Geraldo Aybar	0495	100301001004001	INDEPENDENCIA	LA DESCUBIERTA	LA DESCUBIERTA	LA DESCUBIERTA	CENTRO DEL PUEBLO
810	Azua	29 de oct al 3 de noviembre de 2019	María Altagracia Cuás Thompson de Feliz	0496	100301001005002	INDEPENDENCIA	LA DESCUBIERTA	LA DESCUBIERTA	LA DESCUBIERTA	GANADERO
819	Azua	29 de oct al 3 de noviembre de 2019	Lourdes Gisela Pérez de los Santos	0497	100401001001004	INDEPENDENCIA	POSTRER RÍO	POSTRER RÍO	POSTRER RÍO	EL OTRO LADO DEL RIO
818	Azua	22 al 27 de octubre 2019	María Luisa Santana Méndez	0498	100401001003001	INDEPENDENCIA	POSTRER RÍO	POSTRER RÍO	POSTRER RÍO	CENTRO DEL PUEBLO
816	Azua	29 de oct al 3 de noviembre de 2019	Lourdes Gisela Pérez de los Santos	0499	100402001001003	INDEPENDENCIA	POSTRER RÍO	GUAYABAL (D. M.).	GUAYABAL	GUAYABAL
781	Azua	05 Al 10 de noviembre de 2019	Gricelda Nolasco Almonte	0500	100501001001003	INDEPENDENCIA	CRISTÓBAL	CRISTÓBAL	CRISTÓBAL	LOS PARCELEROS O NUEVO
783	Azua	05 Al 10 de noviembre de 2019	Evelin Marinesse Geraldo Aybar	0501	100501001003003	INDEPENDENCIA	CRISTÓBAL	CRISTÓBAL	CRISTÓBAL	EL CEDRO
780	Azua	05 Al 10 de noviembre de 2019	Evelin Marinesse Geraldo Aybar	0502	100502001001002	INDEPENDENCIA	CRISTÓBAL	BATEY 8 (D. M.).	BATEY 8	BATEY 8 (RURAL)
815	Azua	05 Al 10 de noviembre de 2019	María Altagracia Cuás Thompson de Feliz	0503	100601001002001	INDEPENDENCIA	MELLA	MELLA	MELLA	Q DE ABAJO

NUMERO DE ORDEN	CENTRO DE OPERACIÓN	PERIODO DE EJECUCION	SUPERVISORA	UPM	CODIGO UPM	PROVINCIA	MUNICIPIO	DISTRITO MUNICIPAL	SECCION	BARRIO PARAJES
813	Azua	05 Al 10 de noviembre de 2019	María Altagracia Cuás Thompson de Feliz	0504	100602001001001	INDEPENDENCIA	MELLA	LA COLONIA (D. M.).	LA COLONIA	COLONIA MIXTA
796	Azua	29 de oct al 3 de noviembre de 2019	María Altagracia Cuás Thompson de Feliz	0505	100103002001003	INDEPENDENCIA	JIMANÍ	BOCA DE CACHÓN (D. M.).	TIERRA NUEVA	TIERRA NUEVA
793	Azua	29 de oct al 3 de noviembre de 2019	Aurora Altagracia Adames Rosario	0506	100202002001001	INDEPENDENCIA	DUVERGÉ	VENGAN A VER (D. M.).	LAS BAITOAS	LAS BAITOAS, SAN JOSE Y VUELTA GRANDE
808	Azua	29 de oct al 3 de noviembre de 2019	Evelin Marinese Geraldo Aybar	0507	100301002002001	INDEPENDENCIA	LA DESCUBIERTA	LA DESCUBIERTA	LOS PINOS	EL BEJUCO, LOS PINOS DEL EDEN, LA PLENA, EL CAO Y ACITRON
820	Azua	22 al 27 de octubre 2019	María Luisa Santana Méndez	0508	100401002002001	INDEPENDENCIA	POSTRER RÍO	POSTRER RÍO	LOS BOLOS	LOS BOLOS
778	Azua	05 Al 10 de noviembre de 2019	Evelin Marinese Geraldo Aybar	0509	100502002001002	INDEPENDENCIA	CRISTÓBAL	BATEY 8 (D. M.).	BATEY 7	BATEY 7
779	Azua	05 Al 10 de noviembre de 2019	Evelin Marinese Geraldo Aybar	0510	100502002002004	INDEPENDENCIA	CRISTÓBAL	BATEY 8 (D. M.).	BATEY 7	BATEY 7 Y BATEICITO
814	Azua	05 Al 10 de noviembre de 2019	María Altagracia Cuás Thompson de Feliz	0511	100601002001002	INDEPENDENCIA	MELLA	MELLA	ANGOSTURA	ANGOSTURA
1378	La Romana	24 al 29 de septiembre 2019	Juana María Altagracia Castro	0512	110101001003001	LA ALTAGRACIA	HIGÜEY	HIGÜEY	SALVALEÓN HIGÜEY	VILLA CERRO

NUMERO DE ORDEN	CENTRO DE OPERACIÓN	PERIODO DE EJECUCION	SUPERVISORA	UPM	CODIGO UPM	PROVINCIA	MUNICIPIO	DISTRITO MUNICIPAL	SECCION	BARRIO PARAJES
1383	La Romana	24 al 29 de septiembre 2019	Ana Mercedes Morla	0513	110101002002001	LA ALTAGRACIA	HIGÜEY	HIGÜEY	SALVALEÓN HIGÜEY	VILLA CERRO
1379	La Romana	24 al 29 de septiembre 2019	Jeobelly Beatriz García Rosario	0514	110101003001003	LA ALTAGRACIA	HIGÜEY	HIGÜEY	SALVALEÓN HIGÜEY	VILLA CERRO
1380	La Romana	24 al 29 de septiembre 2019	Jeobelly Beatriz García Rosario	0515	110101003005003	LA ALTAGRACIA	HIGÜEY	HIGÜEY	SALVALEÓN HIGÜEY	VILLA CERRO
1382	La Romana	24 al 29 de septiembre 2019	Glenis Villegas Herrera	0516	110101004004003	LA ALTAGRACIA	HIGÜEY	HIGÜEY	SALVALEÓN HIGÜEY	VILLA CERRO
1374	La Romana	08 al 13 de octubre 2019	Ana Mercedes Morla	0517	110101006001002	LA ALTAGRACIA	HIGÜEY	HIGÜEY	SALVALEÓN HIGÜEY	SAN PEDRO
1384	La Romana	08 al 13 de octubre 2019	Ana Mercedes Morla	0518	110101006005003	LA ALTAGRACIA	HIGÜEY	HIGÜEY	SALVALEÓN HIGÜEY	VILLA CRISTAL
1375	La Romana	01 al 06 de octubre 2019	Jeobelly Beatriz García Rosario	0519	110101007004003	LA ALTAGRACIA	HIGÜEY	HIGÜEY	SALVALEÓN HIGÜEY	SANJOUL
1342	La Romana	08 al 13 de octubre 2019	Lucía José de Rodríguez	0520	110101008004001	LA ALTAGRACIA	HIGÜEY	HIGÜEY	SALVALEÓN HIGÜEY	21 DE ENERO
1385	La Romana	01 al 06 de octubre 2019	Jeobelly Beatriz García Rosario	0521	110101009003001	LA ALTAGRACIA	HIGÜEY	HIGÜEY	SALVALEÓN HIGÜEY	ZANJUL
1358	La Romana	01 al 06 de octubre 2019	Jeobelly Beatriz García Rosario	0522	110101010002001	LA ALTAGRACIA	HIGÜEY	HIGÜEY	SALVALEÓN HIGÜEY	LA IMAGEN
1364	La Romana	08 al 13 de octubre 2019	Glenis Villegas Herrera	0523	110101010005004	LA ALTAGRACIA	HIGÜEY	HIGÜEY	SALVALEÓN HIGÜEY	MAMÁ TINGÓ
1365	La Romana	08 al 13 de octubre 2019	Glenis Villegas Herrera	0524	110101011004003	LA ALTAGRACIA	HIGÜEY	HIGÜEY	SALVALEÓN HIGÜEY	PEPE ROSARIO
1344	La Romana	08 al 13 de octubre 2019	Glenis Villegas Herrera	0525	110101012004001	LA ALTAGRACIA	HIGÜEY	HIGÜEY	SALVALEÓN HIGÜEY	DON ANTONIO GUZMAN FERNANDEZ
1367	La Romana	08 al 13 de octubre 2019	Lucía José de Rodríguez	0526	110101013003003	LA ALTAGRACIA	HIGÜEY	HIGÜEY	SALVALEÓN HIGÜEY	PUEBLO NUEVO

NUMERO DE ORDEN	CENTRO DE OPERACIÓN	PERIODO DE EJECUCION	SUPERVISORA	UPM	CODIGO UPM	PROVINCIA	MUNICIPIO	DISTRITO MUNICIPAL	SECCION	BARRIO PARAJES
1377	La Romana	01 al 06 de octubre 2019	Jeobelly Beatriz García Rosario	0527	110101014003003	LA ALTAGRACIA	HIGÜEY	HIGÜEY	SALVALEÓN HIGÜEY	TAMARINDO
1355	La Romana	01 al 06 de octubre 2019	Ana Mercedes Morla	0528	110101015002003	LA ALTAGRACIA	HIGÜEY	HIGÜEY	SALVALEÓN HIGÜEY	LA ANTENA O LA TORRE
1362	La Romana	24 al 29 de septiembre 2019	Lucía José de Rodríguez	0529	110101016001005	LA ALTAGRACIA	HIGÜEY	HIGÜEY	SALVALEÓN HIGÜEY	LOS PLATANITOS
1368	La Romana	08 al 13 de octubre 2019	Glenis Villegas Herrera	0530	110101017001002	LA ALTAGRACIA	HIGÜEY	HIGÜEY	SALVALEÓN HIGÜEY	RESIDENCIAL ANA MELIA
1372	La Romana	01 al 06 de octubre 2019	Glenis Villegas Herrera	0531	110101017005004	LA ALTAGRACIA	HIGÜEY	HIGÜEY	SALVALEÓN HIGÜEY	SAN MARTIN DE PORRES
1373	La Romana	01 al 06 de octubre 2019	Glenis Villegas Herrera	0532	110101018005004	LA ALTAGRACIA	HIGÜEY	HIGÜEY	SALVALEÓN HIGÜEY	SAN MARTIN DE PORRES
1350	La Romana	08 al 13 de octubre 2019	Jeobelly Beatriz García Rosario	0533	110101019005001	LA ALTAGRACIA	HIGÜEY	HIGÜEY	SALVALEÓN HIGÜEY	JUAN PABLO DUARTE O NUEVO
1352	La Romana	08 al 13 de octubre 2019	Jeobelly Beatriz García Rosario	0534	110101020004002	LA ALTAGRACIA	HIGÜEY	HIGÜEY	SALVALEÓN HIGÜEY	JUAN PABLO DUARTE O NUEVO
1353	La Romana	08 al 13 de octubre 2019	Jeobelly Beatriz García Rosario	0535	110101021003001	LA ALTAGRACIA	HIGÜEY	HIGÜEY	SALVALEÓN HIGÜEY	JUAN PABLO DUARTE O NUEVO
1354	La Romana	08 al 13 de octubre 2019	Jeobelly Beatriz García Rosario	0536	110101022002002	LA ALTAGRACIA	HIGÜEY	HIGÜEY	SALVALEÓN HIGÜEY	JUAN PABLO DUARTE O NUEVO
1343	La Romana	17 al 22 de septiembre 2019	Glenis Villegas Herrera	0537	110101023001002	LA ALTAGRACIA	HIGÜEY	HIGÜEY	SALVALEÓN HIGÜEY	CHILLO POUERIET
1359	La Romana	17 al 22 de septiembre 2019	Glenis Villegas Herrera	0538	110101023005004	LA ALTAGRACIA	HIGÜEY	HIGÜEY	SALVALEÓN HIGÜEY	LA MATILLA
1357	La Romana	08 al 13 de octubre 2019	Lucía José de Rodríguez	0539	110101024005002	LA ALTAGRACIA	HIGÜEY	HIGÜEY	SALVALEÓN HIGÜEY	LA CABRERA
1349	La Romana	08 al 13 de octubre 2019	Ana Mercedes Morla	0540	110101025004003	LA ALTAGRACIA	HIGÜEY	HIGÜEY	SALVALEÓN HIGÜEY	HAITI CHIQUITO

NUMERO DE ORDEN	CENTRO DE OPERACIÓN	PERIODO DE EJECUCION	SUPERVISORA	UPM	CODIGO UPM	PROVINCIA	MUNICIPIO	DISTRITO MUNICIPAL	SECCION	BARRIO PARAJES
1363	La Romana	01 al 06 de octubre 2019	Lucía José de Rodríguez	0541	110101026003002	LA ALTAGRACIA	HIGÜEY	HIGÜEY	SALVALEÓN HIGÜEY	LOS SOTO
1345	La Romana	08 al 13 de octubre 2019	Lucía José de Rodríguez	0542	110101027002001	LA ALTAGRACIA	HIGÜEY	HIGÜEY	SALVALEÓN HIGÜEY	EL OBISPADO
1369	La Romana	01 al 06 de octubre 2019	Lucía José de Rodríguez	0543	110101028001003	LA ALTAGRACIA	HIGÜEY	HIGÜEY	SALVALEÓN HIGÜEY	SAN FRANCISCO
1370	La Romana	01 al 06 de octubre 2019	Lucía José de Rodríguez	0544	110101029001004	LA ALTAGRACIA	HIGÜEY	HIGÜEY	SALVALEÓN HIGÜEY	SAN FRANCISCO
1392	La Romana	01 al 06 de octubre 2019	Glenis Villegas Herrera	0545	110102001001003	LA ALTAGRACIA	HIGÜEY	LAS LAGUNAS DE NISIBÓN (D. M.).	LAS LAGUNAS DE NISIBÓN	LA MINA
1390	La Romana	01 al 06 de octubre 2019	Glenis Villegas Herrera	0546	110102001005005	LA ALTAGRACIA	HIGÜEY	LAS LAGUNAS DE NISIBÓN (D. M.).	LAS LAGUNAS DE NISIBÓN	EL PEÑON
1389	La Romana	01 al 06 de octubre 2019	Ana Mercedes Morla	0547	110103001005001	LA ALTAGRACIA	HIGÜEY	LA OTRA BANDA (D. M.).	LA OTRA BANDA	LOS MARTINEZ O LA CANCHA
1388	La Romana	01 al 06 de octubre 2019	Ana Mercedes Morla	0548	110103002004004	LA ALTAGRACIA	HIGÜEY	LA OTRA BANDA (D. M.).	LA OTRA BANDA	JOBO JAGÜEY
1398	La Romana	24 al 29 de septiembre 2019	Juana María Altagracia Castro	0549	110104002005002	LA ALTAGRACIA	HIGÜEY	VERÓN PUNTA CANA (D. M.).	VERÓN PUNTA CANA	BELLO AMANECER
1400	La Romana	24 al 29 de septiembre 2019	Juana María Altagracia Castro	0550	110104003005002	LA ALTAGRACIA	HIGÜEY	VERÓN PUNTA CANA (D. M.).	VERÓN PUNTA CANA	CRISTINA
1408	La Romana	24 al 29 de septiembre 2019	Juana María Altagracia Castro	0551	110104004004002	LA ALTAGRACIA	HIGÜEY	VERÓN PUNTA CANA (D. M.).	VERÓN PUNTA CANA	VERON
1402	La Romana	24 al 29 de septiembre 2019	Lucía José de Rodríguez	0552	110104005005003	LA ALTAGRACIA	HIGÜEY	VERÓN PUNTA CANA (D. M.).	VERÓN PUNTA CANA	LA JARDA DE HOYO CLARO
1403	La Romana	24 al 29 de septiembre 2019	Lucía José de Rodríguez	0553	110104006005001	LA ALTAGRACIA	HIGÜEY	VERÓN PUNTA CANA (D. M.).	VERÓN PUNTA CANA	LA JARDA DE HOYO CLARO
1404	La Romana	24 al 29 de septiembre 2019	Lucía José de Rodríguez	0554	110104007004002	LA ALTAGRACIA	HIGÜEY	VERÓN PUNTA CANA (D. M.).	VERÓN PUNTA CANA	LA JARDA DE HOYO CLARO

NUMERO DE ORDEN	CENTRO DE OPERACIÓN	PERIODO DE EJECUCION	SUPERVISORA	UPM	CODIGO UPM	PROVINCIA	MUNICIPIO	DISTRITO MUNICIPAL	SECCION	BARRIO PARAJES
1393	La Romana	24 al 29 de septiembre 2019	Ana Mercedes Morla	0555	110104008004001	LA ALTAGRACIA	HIGÜEY	VERÓN PUNTA CANA (D. M.).	VERÓN PUNTA CANA	BÁVARO
1394	La Romana	24 al 29 de septiembre 2019	Ana Mercedes Morla	0556	110104009004001	LA ALTAGRACIA	HIGÜEY	VERÓN PUNTA CANA (D. M.).	VERÓN PUNTA CANA	BÁVARO
1395	La Romana	24 al 29 de septiembre 2019	Ana Mercedes Morla	0557	110104010003001	LA ALTAGRACIA	HIGÜEY	VERÓN PUNTA CANA (D. M.).	VERÓN PUNTA CANA	BÁVARO
1397	La Romana	24 al 29 de septiembre 2019	Jeobelly Beatriz García Rosario	0558	110104011003004	LA ALTAGRACIA	HIGÜEY	VERÓN PUNTA CANA (D. M.).	VERÓN PUNTA CANA	BÁVARO
1415	La Romana	01 al 06 de octubre 2019	Juana María Altagracia Castro	0559	110201001004001	LA ALTAGRACIA	SAN RAFAEL DEL YUMA	SAN RAFAEL DEL YUMA	SAN RAFAEL DEL YUMA	LAVADOR
1412	La Romana	01 al 06 de octubre 2019	Juana María Altagracia Castro	0560	110202001002003	LA ALTAGRACIA	SAN RAFAEL DEL YUMA	BOCA DE YUMA (D. M.).	SAN RAFAEL DEL YUMA	CENTRO DEL PUEBLO
1348	La Romana	08 al 13 de octubre 2019	Ana Mercedes Morla	0561	110101032002003	LA ALTAGRACIA	HIGÜEY	HIGÜEY	BEJUCAL	ENEA
1347	La Romana	08 al 13 de octubre 2019	Juana María Altagracia Castro	0562	110101035003004	LA ALTAGRACIA	HIGÜEY	HIGÜEY	SANTANA	EL RANCHO, MANÁ ABAJO, EL PUERTO Y LA CULEBRA
1360	La Romana	01 al 06 de octubre 2019	Lucía José de Rodríguez	0563	110101040001001	LA ALTAGRACIA	HIGÜEY	HIGÜEY	MATA CHALUPE	LAS LIMAS Y LA PIÑA
1387	La Romana	01 al 06 de octubre 2019	Ana Mercedes Morla	0564	110103003002004	LA ALTAGRACIA	HIGÜEY	LA OTRA BANDA (D. M.).	EL BONA0	EL BONA0 Y VILLA PIÓN
1399	La Romana	Esta UPM No fue trabajada debido a que no se pudo hacer la Actualizacion del marco de Muestreo por falta de permiso.		0565	110104021003001	LA ALTAGRACIA	HIGÜEY	VERÓN PUNTA CANA (D. M.).	JUANILLO	CARACOLITO
1405	La Romana	24 al 29 de septiembre 2019	Glenis Villegas Herrera	0566	110104015003005	LA ALTAGRACIA	HIGÜEY	VERÓN PUNTA CANA (D. M.).	JUANILLO	LOS RANCHITOS (ARENA GORDA)

NUMERO DE ORDEN	CENTRO DE OPERACIÓN	PERIODO DE EJECUCION	SUPERVISORA	UPM	CODIGO UPM	PROVINCIA	MUNICIPIO	DISTRITO MUNICIPAL	SECCION	BARRIO PARAJES
1407	La Romana	24 al 29 de septiembre 2019	Glenis Villegas Herrera	0567	110104016006003	LA ALTAGRACIA	HIGÜEY	VERÓN PUNTA CANA (D. M.).	JUANILLO	LOS RANCHITOS (ARENA GORDA)
1409	La Romana	24 al 29 de septiembre 2019	Jeobelly Beatriz García Rosario	0568	110104012004003	LA ALTAGRACIA	HIGÜEY	VERÓN PUNTA CANA (D. M.).	EL SALADO	ZONA TURISTICA DE BÁVARO
1410	La Romana	24 al 29 de septiembre 2019	Glenis Villegas Herrera	0569	110104014005005	LA ALTAGRACIA	HIGÜEY	VERÓN PUNTA CANA (D. M.).	EL SALADO	ZONA TURISTICA DE BÁVARO
1414	La Romana	01 al 06 de octubre 2019	Juana María Altagracia Castro	0570	110201002001003	LA ALTAGRACIA	SAN RAFAEL DEL YUMA	SAN RAFAEL DEL YUMA	BOCA DE YUMA	EL CASCAJAL
1413	La Romana	01 al 06 de octubre 2019	Juana María Altagracia Castro	0571	110201005002001	LA ALTAGRACIA	SAN RAFAEL DEL YUMA	SAN RAFAEL DEL YUMA	LA PIÑITA	BATEY LOS HIGOS
1442	La Romana	03 Al 08 de septiembre	Juana María Altagracia Castro	0572	120101001002003	LA ROMANA	LA ROMANA	LA ROMANA	LA ROMANA	RESIDENCIAL ROMANA DEL OESTE
1440	La Romana	03 Al 08 de septiembre	Lucía José de Rodríguez	0573	120101002002002	LA ROMANA	LA ROMANA	LA ROMANA	LA ROMANA	PASEO DEM LOS CACIQUES II
1434	La Romana	03 Al 08 de septiembre	Ana Mercedes Morla	0574	120101003001002	LA ROMANA	LA ROMANA	LA ROMANA	LA ROMANA	ENSANCHE QUISQUEYA
1448	La Romana	10 al 15 de septiembre 2019	Ana Mercedes Morla	0575	120101003005001	LA ROMANA	LA ROMANA	LA ROMANA	LA ROMANA	VILLA ESPAÑA
1439	La Romana	03 Al 08 de septiembre	Lucía José de Rodríguez	0576	120101004004002	LA ROMANA	LA ROMANA	LA ROMANA	LA ROMANA	LOS COLONOS
1443	La Romana	03 Al 08 de septiembre	Juana María Altagracia Castro	0577	120101005004003	LA ROMANA	LA ROMANA	LA ROMANA	LA ROMANA	SAN CARLOS
1447	La Romana	17 al 22 de septiembre 2019	Glenis Villegas Herrera	0578	120101006003001	LA ROMANA	LA ROMANA	LA ROMANA	LA ROMANA	VILLA ALACRAN
1444	La Romana	03 Al 08 de septiembre	Juana María Altagracia Castro	0579	120101007003001	LA ROMANA	LA ROMANA	LA ROMANA	LA ROMANA	SAVICA

NUMERO DE ORDEN	CENTRO DE OPERACIÓN	PERIODO DE EJECUCION	SUPERVISORA	UPM	CODIGO UPM	PROVINCIA	MUNICIPIO	DISTRITO MUNICIPAL	SECCION	BARRIO PARAJES
1432	La Romana	03 Al 08 de septiembre	Ana Mercedes Morla	0580	120101008003001	LA ROMANA	LA ROMANA	LA ROMANA	LA ROMANA	ENSANCHE PEREIRA
1433	La Romana	03 Al 08 de septiembre	Ana Mercedes Morla	0581	120101009003001	LA ROMANA	LA ROMANA	LA ROMANA	LA ROMANA	ENSANCHE PEREIRA
1449	La Romana	17 al 22 de septiembre 2019	Glenis Villegas Herrera	0582	120101010002003	LA ROMANA	LA ROMANA	LA ROMANA	LA ROMANA	VILLA NAZARETH
1430	La Romana	03 Al 08 de septiembre	Jeobelly Beatriz García Rosario	0583	120101011002003	LA ROMANA	LA ROMANA	LA ROMANA	LA ROMANA	ENSANCHE LA HOS
1437	La Romana	03 Al 08 de septiembre	Lucía José de Rodríguez	0584	120101012002003	LA ROMANA	LA ROMANA	LA ROMANA	LA ROMANA	LA AVIACION
1438	La Romana	03 Al 08 de septiembre	Lucía José de Rodríguez	0585	120101013003003	LA ROMANA	LA ROMANA	LA ROMANA	LA ROMANA	LA AVIACION
1425	La Romana	03 Al 08 de septiembre	Glenis Villegas Herrera	0586	120101014004002	LA ROMANA	LA ROMANA	LA ROMANA	LA ROMANA	CENTRO DE LA CIUDAD
1427	La Romana	03 Al 08 de septiembre	Jeobelly Beatriz García Rosario	0587	120101015002004	LA ROMANA	LA ROMANA	LA ROMANA	LA ROMANA	CENTRO DE LA CIUDAD
1428	La Romana	03 Al 08 de septiembre	Jeobelly Beatriz García Rosario	0588	120101016002003	LA ROMANA	LA ROMANA	LA ROMANA	LA ROMANA	CENTRO DE LA CIUDAD
1429	La Romana	03 Al 08 de septiembre	Jeobelly Beatriz García Rosario	0589	120101017001001	LA ROMANA	LA ROMANA	LA ROMANA	LA ROMANA	CENTRO DE LA CIUDAD
1445	La Romana	03 Al 08 de septiembre	Juana María Altagracia Castro	0590	120101017005003	LA ROMANA	LA ROMANA	LA ROMANA	LA ROMANA	URBANIZACION BUENA VISTA NORTE
1452	La Romana	17 al 22 de septiembre 2019	Jeobelly Beatriz García Rosario	0591	120101018004003	LA ROMANA	LA ROMANA	LA ROMANA	LA ROMANA	VILLA VERDE
1453	La Romana	17 al 22 de septiembre 2019	Jeobelly Beatriz García Rosario	0592	120101019004001	LA ROMANA	LA ROMANA	LA ROMANA	LA ROMANA	VILLA VERDE
1454	La Romana	17 al 22 de septiembre 2019	Jeobelly Beatriz García Rosario	0593	120101020004002	LA ROMANA	LA ROMANA	LA ROMANA	LA ROMANA	VILLA VERDE

NUMERO DE ORDEN	CENTRO DE OPERACIÓN	PERIODO DE EJECUCION	SUPERVISORA	UPM	CODIGO UPM	PROVINCIA	MUNICIPIO	DISTRITO MUNICIPAL	SECCION	BARRIO PARAJES
1455	La Romana	17 al 22 de septiembre 2019	Jeobelly Beatriz García Rosario	0594	120101021005002	LA ROMANA	LA ROMANA	LA ROMANA	LA ROMANA	VILLA VERDE
1457	La Romana	17 al 22 de septiembre 2019	Lucía José de Rodríguez	0595	120101022005004	LA ROMANA	LA ROMANA	LA ROMANA	LA ROMANA	VILLA VERDE
1458	La Romana	17 al 22 de septiembre 2019	Lucía José de Rodríguez	0596	120101024001002	LA ROMANA	LA ROMANA	LA ROMANA	LA ROMANA	VILLA VERDE
1459	La Romana	17 al 22 de septiembre 2019	Lucía José de Rodríguez	0597	120101025001002	LA ROMANA	LA ROMANA	LA ROMANA	LA ROMANA	VILLA VERDE
1460	La Romana	17 al 22 de septiembre 2019	Lucía José de Rodríguez	0598	120101026001002	LA ROMANA	LA ROMANA	LA ROMANA	LA ROMANA	VILLA VERDE
1462	La Romana	10 al 15 de septiembre 2019	Jeobelly Beatriz García Rosario	0599	120101027001002	LA ROMANA	LA ROMANA	LA ROMANA	LA ROMANA	VILLA VERDE
1450	La Romana	10 al 15 de septiembre 2019	Jeobelly Beatriz García Rosario	0600	120101027005004	LA ROMANA	LA ROMANA	LA ROMANA	LA ROMANA	VILLA SAN CARLOS
1435	La Romana	03 Al 08 de septiembre	Ana Mercedes Morla	0601	120101028004001	LA ROMANA	LA ROMANA	LA ROMANA	LA ROMANA	KATANGA
1422	La Romana	03 Al 08 de septiembre	Glenis Villegas Herrera	0602	120102001002004	LA ROMANA	LA ROMANA	CALETA (D. M.).	CALETA	CALETA
1423	La Romana	03 Al 08 de septiembre	Glenis Villegas Herrera	0603	120102002002004	LA ROMANA	LA ROMANA	CALETA (D. M.).	CALETA	RESIDENCIAL VISTA CATALINA
1419	La Romana	10 al 15 de septiembre 2019	Lucía José de Rodríguez	0604	120201001002003	LA ROMANA	GUAYMATE	GUAYMATE	GUAYMATE	CENTRO DEL PUEBLO
1420	La Romana	10 al 15 de septiembre 2019	Lucía José de Rodríguez	0605	120201001006003	LA ROMANA	GUAYMATE	GUAYMATE	GUAYMATE	LA CONSTRUCCION
1483	La Romana	10 al 15 de septiembre 2019	Juana María Altagracia Castro	0606	120301001004004	LA ROMANA	VILLA HERMOSA	VILLA HERMOSA	VILLA HERMOSA	VILLA PROGRESO

NUMERO DE ORDEN	CENTRO DE OPERACIÓN	PERIODO DE EJECUCION	SUPERVISORA	UPM	CODIGO UPM	PROVINCIA	MUNICIPIO	DISTRITO MUNICIPAL	SECCION	BARRIO PARAJES
1484	La Romana	10 al 15 de septiembre 2019	Juana María Altagracia Castro	0607	120301002003003	LA ROMANA	VILLA HERMOSA	VILLA HERMOSA	VILLA HERMOSA	VILLA PROGRESO
1485	La Romana	17 al 22 de septiembre 2019	Juana María Altagracia Castro	0608	120301003002003	LA ROMANA	VILLA HERMOSA	VILLA HERMOSA	VILLA HERMOSA	VILLA PROGRESO
1487	La Romana	17 al 22 de septiembre 2019	Juana María Altagracia Castro	0609	120301004001002	LA ROMANA	VILLA HERMOSA	VILLA HERMOSA	VILLA HERMOSA	VILLA PROGRESO
1475	La Romana	10 al 15 de septiembre 2019	Glenis Villegas Herrera	0610	120301004004004	LA ROMANA	VILLA HERMOSA	VILLA HERMOSA	VILLA HERMOSA	PIEDRA LINDA
1477	La Romana	10 al 15 de septiembre 2019	Glenis Villegas Herrera	0611	120301005004001	LA ROMANA	VILLA HERMOSA	VILLA HERMOSA	VILLA HERMOSA	PIEDRA LINDA
1478	La Romana	10 al 15 de septiembre 2019	Glenis Villegas Herrera	0612	120301006002001	LA ROMANA	VILLA HERMOSA	VILLA HERMOSA	VILLA HERMOSA	PIEDRA LINDA
1479	La Romana	10 al 15 de septiembre 2019	Glenis Villegas Herrera	0613	120301006006001	LA ROMANA	VILLA HERMOSA	VILLA HERMOSA	VILLA HERMOSA	PIEDRA LINDA
1474	La Romana	17 al 22 de septiembre 2019	Ana Mercedes Morla	0614	120301007004001	LA ROMANA	VILLA HERMOSA	VILLA HERMOSA	VILLA HERMOSA	LA SABANITA
1469	La Romana	10 al 15 de septiembre 2019	Juana María Altagracia Castro	0615	120301008004001	LA ROMANA	VILLA HERMOSA	VILLA HERMOSA	VILLA HERMOSA	EL PICAPIEDRA
1470	La Romana	10 al 15 de septiembre 2019	Juana María Altagracia Castro	0616	120301009003004	LA ROMANA	VILLA HERMOSA	VILLA HERMOSA	VILLA HERMOSA	EL PICAPIEDRA
1472	La Romana	17 al 22 de septiembre 2019	Juana María Altagracia Castro	0617	120301010003002	LA ROMANA	VILLA HERMOSA	VILLA HERMOSA	VILLA HERMOSA	EL PICAPIEDRA
1488	La Romana	17 al 22 de septiembre 2019	Ana Mercedes Morla	0618	120301011002001	LA ROMANA	VILLA HERMOSA	VILLA HERMOSA	VILLA HERMOSA	VILLA ZORRILLA

NUMERO DE ORDEN	CENTRO DE OPERACIÓN	PERIODO DE EJECUCION	SUPERVISORA	UPM	CODIGO UPM	PROVINCIA	MUNICIPIO	DISTRITO MUNICIPAL	SECCION	BARRIO PARAJES
1467	La Romana	17 al 22 de septiembre 2019	Ana Mercedes Morla	0619	120301012001004	LA ROMANA	VILLA HERMOSA	VILLA HERMOSA	VILLA HERMOSA	CUMAJON
1480	La Romana	10 al 15 de septiembre 2019	Jeobelly Beatriz García Rosario	0620	120301013001001	LA ROMANA	VILLA HERMOSA	VILLA HERMOSA	VILLA HERMOSA	VILLA CAOBA (LOS MULOS)
1482	La Romana	10 al 15 de septiembre 2019	Jeobelly Beatriz García Rosario	0621	120301013005001	LA ROMANA	VILLA HERMOSA	VILLA HERMOSA	VILLA HERMOSA	VILLA CAOBA (LOS MULOS)
1468	La Romana	17 al 22 de septiembre 2019	Ana Mercedes Morla	0622	120301014003004	LA ROMANA	VILLA HERMOSA	VILLA HERMOSA	VILLA HERMOSA	EL JOBO O VILLA PARAISO
1473	La Romana	17 al 22 de septiembre 2019	Juana María Altagracia Castro	0623	120301015002003	LA ROMANA	VILLA HERMOSA	VILLA HERMOSA	VILLA HERMOSA	LA LECHOSA
1465	La Romana	10 al 15 de septiembre 2019	Ana Mercedes Morla	0624	120302001002003	LA ROMANA	VILLA HERMOSA	CUMAYASA (D. M.).	CUMAYASA	KILOMETRO 10 DE CUMAYASA
1464	La Romana	10 al 15 de septiembre 2019	Ana Mercedes Morla	0625	120302001006004	LA ROMANA	VILLA HERMOSA	CUMAYASA (D. M.).	CUMAYASA	JUAN PABLO DUARTE O KILOMETRO SEIS
1463	La Romana	10 al 15 de septiembre 2019	Ana Mercedes Morla	0626	120302002004002	LA ROMANA	VILLA HERMOSA	CUMAYASA (D. M.).	CUMAYASA	CUCAMA
1424	La Romana	03 Al 08 de septiembre	Glenis Villegas Herrera	0627	120101029002001	LA ROMANA	LA ROMANA	LA ROMANA	ALETON	BATEY CACATA
1417	La Romana	10 al 15 de septiembre 2019	Lucía José de Rodríguez	0628	120201002004004	LA ROMANA	GUAYMATE	GUAYMATE	HIGUERAL	BATEY ESCUADRA
1418	La Romana	10 al 15 de septiembre 2019	Lucía José de Rodríguez	0629	120201004002002	LA ROMANA	GUAYMATE	GUAYMATE	SABANA	BATEY LA MILAGROSA
1681	Santiago	22 al 27 de octubre 2019	Bárbara Mojica	0630	130101001004002	LA VEGA	LA VEGA	LA VEGA	CONCEPCION DE LA VEGA	EL TANQUE
1682	Santiago	22 al 27 de octubre 2019	Bárbara Mojica	0631	130101002004003	LA VEGA	LA VEGA	LA VEGA	CONCEPCION DE LA VEGA	EL TANQUE

NUMERO DE ORDEN	CENTRO DE OPERACIÓN	PERIODO DE EJECUCION	SUPERVISORA	UPM	CODIGO UPM	PROVINCIA	MUNICIPIO	DISTRITO MUNICIPAL	SECCION	BARRIO PARAJES
1711	Santiago	22 al 27 de octubre 2019	Yasmelin Andrea Batista Espinal	0632	130101003004002	LA VEGA	LA VEGA	LA VEGA	CONCEPCION DE LA VEGA	VILLA ROSA
1674	Santiago	22 al 27 de octubre 2019	Sulia Mercedes Rivas Martínez	0633	130101004004002	LA VEGA	LA VEGA	LA VEGA	CONCEPCION DE LA VEGA	DON BOSCO
1691	Santiago	05 Al 10 de noviembre de 2019	Yasmelin Andrea Batista Espinal	0634	130101005004001	LA VEGA	LA VEGA	LA VEGA	CONCEPCION DE LA VEGA	LAS CARMELITAS
1671	Santiago	29 de oct al 3 de noviembre de 2019	Bárbara Mojica	0635	130101006003002	LA VEGA	LA VEGA	LA VEGA	CONCEPCION DE LA VEGA	ALTOS DEL HATICO
1699	Santiago	29 de oct al 3 de noviembre de 2019	Bárbara Mojica	0636	130101007004001	LA VEGA	LA VEGA	LA VEGA	CONCEPCION DE LA VEGA	LOS MULTIFAMILIARES
1706	Santiago	29 de oct al 3 de noviembre de 2019	Sulia Mercedes Rivas Martínez	0637	130101008004003	LA VEGA	LA VEGA	LA VEGA	CONCEPCION DE LA VEGA	PUERTO RICO
1712	Santiago	29 de oct al 3 de noviembre de 2019	Sulia Mercedes Rivas Martínez	0638	130101009004002	LA VEGA	LA VEGA	LA VEGA	CONCEPCION DE LA VEGA	X
1669	Santiago	29 de oct al 3 de noviembre de 2019	Bárbara Mojica	0639	130101010004003	LA VEGA	LA VEGA	LA VEGA	CONCEPCION DE LA VEGA	VILLA REAL
1709	Santiago	05 Al 10 de noviembre de 2019	Yasmelin Andrea Batista Espinal	0640	130101011003005	LA VEGA	LA VEGA	LA VEGA	CONCEPCION DE LA VEGA	VILLA FRANCISCA
1687	Santiago	05 Al 10 de noviembre de 2019	Ana Mercedes Robles Francisco	0641	130101012003004	LA VEGA	LA VEGA	LA VEGA	CONCEPCION DE LA VEGA	LA LAGUNA
1673	Santiago	29 de oct al 3 de noviembre de 2019	Sulia Mercedes Rivas Martínez	0642	130101014001004	LA VEGA	LA VEGA	LA VEGA	CONCEPCION DE LA VEGA	CIUDAD UNIVERSITARIA Y NUEVO
1692	Santiago	05 Al 10 de noviembre de 2019	Carmen Dinorah Cabreja Gutiérrez de Tejada	0643	130101015003003	LA VEGA	LA VEGA	LA VEGA	CONCEPCION DE LA VEGA	LAS MARAS

NUMERO DE ORDEN	CENTRO DE OPERACIÓN	PERIODO DE EJECUCION	SUPERVISORA	UPM	CODIGO UPM	PROVINCIA	MUNICIPIO	DISTRITO MUNICIPAL	SECCION	BARRIO PARAJES
1677	Santiago	05 Al 10 de noviembre de 2019	Carmen Dinorah Cabreja Gutiérrez de Tejada	0644	130101016004002	LA VEGA	LA VEGA	LA VEGA	CONCEPCION DE LA VEGA	EL CAMPITO
1678	Santiago	05 Al 10 de noviembre de 2019	Sulia Mercedes Rivas Martínez	0645	130101017005002	LA VEGA	LA VEGA	LA VEGA	CONCEPCION DE LA VEGA	EL CAMPITO
1704	Santiago	05 Al 10 de noviembre de 2019	Sulia Mercedes Rivas Martínez	0646	130101018005003	LA VEGA	LA VEGA	LA VEGA	CONCEPCION DE LA VEGA	PALMARITO
1701	Santiago	05 Al 10 de noviembre de 2019	Ana Mercedes Robles Francisco	0647	130101019005004	LA VEGA	LA VEGA	LA VEGA	CONCEPCION DE LA VEGA	LOS POMOS
1713	Santiago	29 de oct al 3 de noviembre de 2019	Angélica Frias Velázquez	0648	130102001002002	LA VEGA	LA VEGA	RÍO VERDE ARRIBA (D. M.).	RÍO VERDE ARRIBA	CUTUPÚ
1639	Santiago	05 Al 10 de noviembre de 2019	Sulia Mercedes Rivas Martínez	0649	130201001002001	LA VEGA	CONSTANZA	CONSTANZA	CONSTANZA	EL CERCADO
1637	Santiago	05 Al 10 de noviembre de 2019	Elizabeth María Francisco Bretón	0650	130201002002003	LA VEGA	CONSTANZA	CONSTANZA	CONSTANZA	ARROYO ARRIBA
1641	Santiago	05 Al 10 de noviembre de 2019	Angélica Frias Velázquez	0651	130201003002003	LA VEGA	CONSTANZA	CONSTANZA	CONSTANZA	LA ALTAGRACIA
1643	Santiago	05 Al 10 de noviembre de 2019	Elizabeth María Francisco Bretón	0652	130201004003001	LA VEGA	CONSTANZA	CONSTANZA	CONSTANZA	LOS LAURELES
1638	Santiago	05 Al 10 de noviembre de 2019	Angélica Frias Velázquez	0653	130201005004001	LA VEGA	CONSTANZA	CONSTANZA	CONSTANZA	COLONIA ESPAÑOLA
1659	Santiago	29 de oct al 3 de noviembre de 2019	Ana Mercedes Robles Francisco	654	130301001001002	LA VEGA	JARABACOA	JARABACOA	JARABACOA	VENECIA

NUMERO DE ORDEN	CENTRO DE OPERACIÓN	PERIODO DE EJECUCION	SUPERVISORA	UPM	CODIGO UPM	PROVINCIA	MUNICIPIO	DISTRITO MUNICIPAL	SECCION	BARRIO PARAJES
1661	Santiago	29 de oct al 3 de noviembre de 2019	Carmen Dinorah Cabreja Gutiérrez de Tejada	655	130301002001003	LA VEGA	JARABACOA	JARABACOA	JARABACOA	YERBA BUENA
1652	Santiago	29 de oct al 3 de noviembre de 2019	Carmen Dinorah Cabreja Gutiérrez de Tejada	656	130301003002001	LA VEGA	JARABACOA	JARABACOA	JARABACOA	LA COLONIAN AGRARIA
1653	Santiago	29 de oct al 3 de noviembre de 2019	Yasmelin Andrea Batista Espinal	0657	130301004001003	LA VEGA	JARABACOA	JARABACOA	JARABACOA	LA COLONIAN AGRARIA
1658	Santiago	29 de oct al 3 de noviembre de 2019	Yasmelin Andrea Batista Espinal	0658	130301005002002	LA VEGA	JARABACOA	JARABACOA	JARABACOA	URBANIZACION RINCON
1656	Santiago	29 de oct al 3 de noviembre de 2019	Yasmelin Andrea Batista Espinal	0659	130301006004001	LA VEGA	JARABACOA	JARABACOA	JARABACOA	LA JOYA I
1663	Santiago	05 Al 10 de noviembre de 2019	Bárbara Mojica	0660	130401001003003	LA VEGA	JIMA ABAJO	JIMA ABAJO	JIMA ABAJO	CENTRO DEL PUEBLO
1667	Santiago	05 Al 10 de noviembre de 2019	Bárbara Mojica	0661	130402001003004	LA VEGA	JIMA ABAJO	RINCÓN (D. M.).	RINCÓN	RINCON
1702	Santiago	05 Al 10 de noviembre de 2019	Carmen Dinorah Cabreja Gutiérrez de Tejada	0662	130101021001004	LA VEGA	LA VEGA	LA VEGA	BACUI ARRIBA	MAGUEY
1698	Santiago	05 Al 10 de noviembre de 2019	Yasmelin Andrea Batista Espinal	0663	130101023002004	LA VEGA	LA VEGA	LA VEGA	BARRANCA	LOS HOYOS

NUMERO DE ORDEN	CENTRO DE OPERACIÓN	PERIODO DE EJECUCION	SUPERVISORA	UPM	CODIGO UPM	PROVINCIA	MUNICIPIO	DISTRITO MUNICIPAL	SECCION	BARRIO PARAJES
1672	Santiago	05 Al 10 de noviembre de 2019	Carmen Dinorah Cabreja Gutiérrez de Tejada	0664	130101025002004	LA VEGA	LA VEGA	LA VEGA	BARRANCA	BACUI ABAJO
1696	Santiago	22 al 27 de octubre 2019	Yasmelin Andrea Batista Espinal	0665	130101028001001	LA VEGA	LA VEGA	LA VEGA	BURENDE	LOS CALLEJONES Y LOS MOTAS
1697	Santiago	22 al 27 de octubre 2019	Yasmelin Andrea Batista Espinal	0666	130101029003003	LA VEGA	LA VEGA	LA VEGA	BURENDE	LOS COROZOS
1708	Santiago	22 al 27 de octubre 2019	Yasmelin Andrea Batista Espinal	0667	130101031003001	LA VEGA	LA VEGA	LA VEGA	BURENDE	SANTO CERRO
1707	Santiago	22 al 27 de octubre 2019	Bárbara Mojica	0668	130101033002001	LA VEGA	LA VEGA	LA VEGA	BURENDE	RIO SECO
1693	Santiago	22 al 27 de octubre 2019	Bárbara Mojica	0669	130101034004001	LA VEGA	LA VEGA	LA VEGA	BURENDE	LAS POCILGAS
1684	Santiago	29 de oct al 3 de noviembre de 2019	Sulia Mercedes Rivas Martínez	0670	130101036003003	LA VEGA	LA VEGA	LA VEGA	LA CABIRMOTA	LA CIDRA
1683	Santiago	22 al 27 de octubre 2019	Sulia Mercedes Rivas Martínez	0671	130101040001001	LA VEGA	LA VEGA	LA VEGA	JAMO	LA CARMONA
1688	Santiago	22 al 27 de octubre 2019	Sulia Mercedes Rivas Martínez	0672	130101043001002	LA VEGA	LA VEGA	LA VEGA	LA PENDA	LA PENDA
1676	Santiago	22 al 27 de octubre 2019	Sulia Mercedes Rivas Martínez	0673	130101045002003	LA VEGA	LA VEGA	LA VEGA	LA PENDA	EL CAIMITO ADENTERO
1686	Santiago	05 Al 10 de noviembre de 2019	Yasmelin Andrea Batista Espinal	0674	130101047001001	LA VEGA	LA VEGA	LA VEGA	LAS CABUYAS	LA CUARENTA Y LOS ORNES O REFORMA
1694	Santiago	05 Al 10 de noviembre de 2019	Ana Mercedes Robles Francisco	0675	130101048003003	LA VEGA	LA VEGA	LA VEGA	LICEY	LICEY
1679	Santiago	05 Al 10 de noviembre de 2019	Sulia Mercedes Rivas Martínez	0676	130101051001003	LA VEGA	LA VEGA	LA VEGA	PONTON	EL PINO

NUMERO DE ORDEN	CENTRO DE OPERACIÓN	PERIODO DE EJECUCION	SUPERVISORA	UPM	CODIGO UPM	PROVINCIA	MUNICIPIO	DISTRITO MUNICIPAL	SECCION	BARRIO PARAJES
1703	Santiago	05 Al 10 de noviembre de 2019	Ana Mercedes Robles Francisco	0677	130101053003001	LA VEGA	LA VEGA	LA VEGA	SABANETA	MATANZAS
1689	Santiago	22 al 27 de octubre 2019	Angélica Frias Velázquez	0678	130101009001001	LA VEGA	LA VEGA	LA VEGA	LAS CANAS	LAS CANAS ABAJO
1717	Santiago	29 de oct al 3 de noviembre de 2019	Angélica Frias Velázquez	0679	130102003003005	LA VEGA	LA VEGA	RÍO VERDE ARRIBA (D. M.).	BONAGUA	ROMERO
1714	Santiago	29 de oct al 3 de noviembre de 2019	Bárbara Mojica	0680	130102006003003	LA VEGA	LA VEGA	RÍO VERDE ARRIBA (D. M.).	EL NARANJAL	LAS ARENAS
1716	Santiago	29 de oct al 3 de noviembre de 2019	Angélica Frias Velázquez	0681	130102009003003	LA VEGA	LA VEGA	RÍO VERDE ARRIBA (D. M.).	RIO VERDE ABAJO	RIO VERDE ABAJO
1668	Santiago	29 de oct al 3 de noviembre de 2019	Angélica Frias Velázquez	0682	130103003002001	LA VEGA	LA VEGA	EL RANCHITO (D. M.).	SABANA REY	LA TINA
1719	Santiago	29 de oct al 3 de noviembre de 2019	Elizabeth María Francisco Bretón	0683	130104002003003	LA VEGA	LA VEGA	TAVERAS (D.M.)	LA JINA O LA JINA HUECA	LOS RANCHOSN DE TAVERAS
1718	Santiago	29 de oct al 3 de noviembre de 2019	Elizabeth María Francisco Bretón	0684	130104006001001	LA VEGA	LA VEGA	TAVERAS (D.M.)	JAGUA GORDA	LOMITA LARGA Y JAGUA GORDA
1721	Santiago	29 de oct al 3 de noviembre de 2019	Elizabeth María Francisco Bretón	0685	130104010002001	LA VEGA	LA VEGA	TAVERAS (D.M.)	EL MAMEY	YABANAL
1642	Santiago	05 Al 10 de noviembre de 2019	Elizabeth María Francisco Bretón	0686	130201008001003	LA VEGA	CONSTANZA	CONSTANZA	MALDONADO	LA CULATA
1647	Santiago	05 Al 10 de noviembre de 2019	Angélica Frias Velázquez	0687	130202002002001	LA VEGA	CONSTANZA	TIREO (D. M.).	LA ALTAGRACIA	SURIEL
1646	Santiago	05 Al 10 de noviembre de 2019	Angélica Frias Velázquez	0688	130202006001001	LA VEGA	CONSTANZA	TIREO (D. M.).	EL RIO	LA PELADA Y ARENOCITO O ARENOSO ARRIBA

NUMERO DE ORDEN	CENTRO DE OPERACIÓN	PERIODO DE EJECUCION	SUPERVISORA	UPM	CODIGO UPM	PROVINCIA	MUNICIPIO	DISTRITO MUNICIPAL	SECCION	BARRIO PARAJES
1644	Santiago	05 Al 10 de noviembre de 2019	Elizabeth María Francisco Bretón	0689	130203002002001	LA VEGA	CONSTANZA	LA SABINA (D. M.).	PALERO	EL MEMISO O EL MIMETRO
1654	Santiago	29 de oct al 3 de noviembre de 2019	Ana Mercedes Robles Francisco	0690	130301007001004	LA VEGA	JARABACOA	JARABACOA	PINAR QUEMADO	LA GUAZARA
1657	Santiago	29 de oct al 3 de noviembre de 2019	Carmen Dinorah Cabreja Gutiérrez de Tejada	0691	130301011001003	LA VEGA	JARABACOA	JARABACOA	ESTANCITA	LOS POMOS
1651	Santiago	29 de oct al 3 de noviembre de 2019	Yasmelin Andrea Batista Espinal	0692	130301010003003	LA VEGA	JARABACOA	JARABACOA	LOS COROSOS	LA CIENAGUITA Y VERA DEL YAQUE
1648	Santiago	29 de oct al 3 de noviembre de 2019	Ana Mercedes Robles Francisco	0693	130302003002002	LA VEGA	JARABACOA	BUENA VISTA (D. M.).	BUENA VISTA	LA ATOLLADERA
1649	Santiago	29 de oct al 3 de noviembre de 2019	Ana Mercedes Robles Francisco	0694	130302006003003	LA VEGA	JARABACOA	BUENA VISTA (D. M.).	PASO BAJITO	PIEDRA BLANCA
1662	Santiago	29 de oct al 3 de noviembre de 2019	Carmen Dinorah Cabreja Gutiérrez de Tejada	0695	130303003003002	LA VEGA	JARABACOA	MANABAO (D. M.).	LA CIENAGA	MATA DE LIMON
1664	Santiago	05 Al 10 de noviembre de 2019	Bárbara Mojica	0696	130401003003004	LA VEGA	JIMA ABAJO	JIMA ABAJO	JIMA ARRIBA	LOS PATOS
1666	Santiago	05 Al 10 de noviembre de 2019	Bárbara Mojica	0697	130402002001001	LA VEGA	JIMA ABAJO	RINCÓN (D. M.).	JUMUNUCU	ALGARROBO O ACAPULCO
1100	Duarte	17 al 22 de septiembre 2019	Marinelly Altagracia Terrero González	0698	140101001002001	MARIA TRINIDAD SÁNCHEZ	NAGUA	NAGUA	NAGUA	LOS MAESTROS

NUMERO DE ORDEN	CENTRO DE OPERACIÓN	PERIODO DE EJECUCION	SUPERVISORA	UPM	CODIGO UPM	PROVINCIA	MUNICIPIO	DISTRITO MUNICIPAL	SECCION	BARRIO PARAJES
1105	Duarte	17 al 22 de septiembre 2019	Marinelly Altagracia Terrero González	0699	140101001005001	MARIA TRINIDAD SÁNCHEZ	NAGUA	NAGUA	NAGUA	RESIDENCIAL MIGUEL ABUD, LA CRUZ, PROYECTO JOSE FRANCISCO PEÑA GOMEZ Y RESIDENCIAL DOÑA EMMA BALAGUER
1093	Duarte	17 al 22 de septiembre 2019	Marinelly Altagracia Terrero González	0700	140101002003002	MARIA TRINIDAD SÁNCHEZ	NAGUA	NAGUA	NAGUA	BELLA VISTA
1108	Duarte	17 al 22 de septiembre 2019	Nelly Joselyn Contreras	0701	140101002006002	MARIA TRINIDAD SÁNCHEZ	NAGUA	NAGUA	NAGUA	SAN JOSE DE VILLA CUMAJON
1101	Duarte	17 al 22 de septiembre 2019	Nelly Joselyn Contreras	0702	140101003003003	MARIA TRINIDAD SÁNCHEZ	NAGUA	NAGUA	NAGUA	LUIS MARTIN HILARIO
1103	Duarte	01 al 06 de octubre 2019	Elizabeth García Semo	0703	140101004001004	MARIA TRINIDAD SÁNCHEZ	NAGUA	NAGUA	NAGUA	PUEBLO NUEVO
1096	Duarte	24 al 29 de septiembre 2019	Marta Aquino Contrera	0704	140101004005002	MARIA TRINIDAD SÁNCHEZ	NAGUA	NAGUA	NAGUA	ENSANCHE JOSE RAMIREZ
1094	Duarte	01 al 06 de octubre 2019	Elizabeth García Semo	0705	140101005003003	MARIA TRINIDAD SÁNCHEZ	NAGUA	NAGUA	NAGUA	CENTRO DEL PUEBLO
1106	Duarte	24 al 29 de septiembre 2019	Tania Soto	0706	140101006002001	MARIA TRINIDAD SÁNCHEZ	NAGUA	NAGUA	NAGUA	SALADO ABAJO
1104	Duarte	24 al 29 de septiembre 2019	Tania Soto	0707	140101006005003	MARIA TRINIDAD SÁNCHEZ	NAGUA	NAGUA	NAGUA	QUISQUEYANO
1098	Duarte	01 al 06 de octubre 2019	Marinelly Altagracia Terrero González	0708	140101007003003	MARIA TRINIDAD SÁNCHEZ	NAGUA	NAGUA	NAGUA	LAS QUINIENTAS

NUMERO DE ORDEN	CENTRO DE OPERACIÓN	PERIODO DE EJECUCION	SUPERVISORA	UPM	CODIGO UPM	PROVINCIA	MUNICIPIO	DISTRITO MUNICIPAL	SECCION	BARRIO PARAJES
1099	Duarte	01 al 06 de octubre 2019	Nelly Joselyn Contreras	0709	140101008001002	MARIA TRINIDAD SÁNCHEZ	NAGUA	NAGUA	NAGUA	LOS CACAITOS
1113	Duarte	01 al 06 de octubre 2019	Tania Soto	0710	140102001001004	MARIA TRINIDAD SÁNCHEZ	NAGUA	SAN JOSÉ DE MATANZAS (D. M.).	SAN JOSÉ DE MATANZAS	LOS SUBURBIOS Y NUEVO
1110	Duarte	01 al 06 de octubre 2019	Tania Soto	0711	140102001004005	MARIA TRINIDAD SÁNCHEZ	NAGUA	SAN JOSÉ DE MATANZAS (D. M.).	SAN JOSÉ DE MATANZAS	FOGON APAGADO
1070	Duarte	24 al 29 de septiembre 2019	Elizabeth García Semo	0712	140201001001004	MARIA TRINIDAD SÁNCHEZ	CABRERA	CABRERA	CABRERA	RESIDENCIAL FEDEDRICO LINARES, RESIDENCIAL BRISAS DEL ATLANTICO Y EL NARANJITO
1069	Duarte	24 al 29 de septiembre 2019	Marinely Altagracia Terrero González	0713	140201001005001	MARIA TRINIDAD SÁNCHEZ	CABRERA	CABRERA	CABRERA	EL JAMO
1061	Duarte	24 al 29 de septiembre 2019	Marta Aquino Contrera	0714	140202001002002	MARIA TRINIDAD SÁNCHEZ	CABRERA	ARROYO SALADO (D. M.).	ARROYO SALADO	LOS SOLARES Y LOS PLACERES
1074	Duarte	17 al 22 de septiembre 2019	Tania Soto	0715	140301001001004	MARIA TRINIDAD SÁNCHEZ	EL FACTOR	EL FACTOR	EL FACTOR	EL ABITA
1076	Duarte	17 al 22 de septiembre 2019	Tania Soto	0716	140301001005001	MARIA TRINIDAD SÁNCHEZ	EL FACTOR	EL FACTOR	EL FACTOR	EL PLAY O SAN JOSÉ
1075	Duarte	17 al 22 de septiembre 2019	Marta Aquino Contrera	0717	140301002002005	MARIA TRINIDAD SÁNCHEZ	EL FACTOR	EL FACTOR	EL FACTOR	EL HOSPITAL O LAS MERCEDES
1084	Duarte	17 al 22 de septiembre 2019	Elizabeth García Semo	0718	140302001002002	MARIA TRINIDAD SÁNCHEZ	EL FACTOR	EL POZO (D. M.).	EL POZO	LOS LIMONES
1081	Duarte	17 al 22 de septiembre 2019	Elizabeth García Semo	0719	140302001005003	MARIA TRINIDAD SÁNCHEZ	EL FACTOR	EL POZO (D. M.).	EL POZO	EL POZO

NUMERO DE ORDEN	CENTRO DE OPERACIÓN	PERIODO DE EJECUCION	SUPERVISORA	UPM	CODIGO UPM	PROVINCIA	MUNICIPIO	DISTRITO MUNICIPAL	SECCION	BARRIO PARAJES
1114	Duarte	24 al 29 de septiembre 2019	Nelly Joselyn Contreras	0720	140401001004003	MARIA TRINIDAD SÁNCHEZ	RÍO SAN JUAN	RÍO SAN JUAN	RÍO SAN JUAN	BUENOS AIRES
1115	Duarte	24 al 29 de septiembre 2019	Nelly Joselyn Contreras	0721	140401002003004	MARIA TRINIDAD SÁNCHEZ	RÍO SAN JUAN	RÍO SAN JUAN	RÍO SAN JUAN	CENTRO DEL PUEBLO
1120	Duarte	24 al 29 de septiembre 2019	Marinelly Altagracia Terrero González	0722	140401003002004	MARIA TRINIDAD SÁNCHEZ	RÍO SAN JUAN	RÍO SAN JUAN	RÍO SAN JUAN	SANTA LUCÍA
1095	Duarte	17 al 22 de septiembre 2019	Marinelly Altagracia Terrero González	0723	140101009003001	MARIA TRINIDAD SÁNCHEZ	NAGUA	NAGUA	NAGUA RUAL	EL ESTERO, CAÑO BLANCO Y LA SENDA
1111	Duarte	17 al 22 de septiembre 2019	Nelly Joselyn Contreras	0724	140102003001002	MARIA TRINIDAD SÁNCHEZ	NAGUA	SAN JOSÉ DE MATANZAS (D. M.).	CRUCE DE RINCON	LOS BERRENDOS, LOS RIELES DE MOLINILLO Y LA GUAMA
1109	Duarte	17 al 22 de septiembre 2019	Nelly Joselyn Contreras	0725	140102004002001	MARIA TRINIDAD SÁNCHEZ	NAGUA	SAN JOSÉ DE MATANZAS (D. M.).	LOS YAYALES	EL GUAYABO
1089	Duarte	24 al 29 de septiembre 2019	Marta Aquino Contrera	0726	140103002002003	MARIA TRINIDAD SÁNCHEZ	NAGUA	LAS GORDAS (D. M.).	BOBA	BELLA VISTA
1090	Duarte	01 al 06 de octubre 2019	Elizabeth García Semo	0727	140103003003001	MARIA TRINIDAD SÁNCHEZ	NAGUA	LAS GORDAS (D. M.).	LOS JENGIBRES	LA CATALINA
1091	Duarte	01 al 06 de octubre 2019	Elizabeth García Semo	0728	140103004003001	MARIA TRINIDAD SÁNCHEZ	NAGUA	LAS GORDAS (D. M.).	MATA BONITA	PIRAGUA
1086	Duarte	01 al 06 de octubre 2019	Marinelly Altagracia Terrero González	0729	140104002002001	MARIA TRINIDAD SÁNCHEZ	NAGUA	ARROYO AL MEDIO (D. M.).	EL GUAYABO	LOS CACHIMBOS, LA COLMENAS Y SONADOR

NUMERO DE ORDEN	CENTRO DE OPERACIÓN	PERIODO DE EJECUCION	SUPERVISORA	UPM	CODIGO UPM	PROVINCIA	MUNICIPIO	DISTRITO MUNICIPAL	SECCION	BARRIO PARAJES
1088	Duarte	01 al 06 de octubre 2019	Marinelly Altagracia Terrero González	0730	140104004001001	MARIA TRINIDAD SÁNCHEZ	NAGUA	ARROYO AL MEDIO (D. M.).	EL YAYAL	LOS PONTONES
1085	Duarte	01 al 06 de octubre 2019	Marinelly Altagracia Terrero González	0731	140104005002001	MARIA TRINIDAD SÁNCHEZ	NAGUA	ARROYO AL MEDIO (D. M.).	LAS CÓRCOBAS	(EL PICAO DE LUIS O PICADO DE LUIS Y QUEBRADA HONDA) Y (EL ALTO DEL CEMENTERIO Y LA JAGUA)
1066	Duarte	24 al 29 de septiembre 2019	Marinelly Altagracia Terrero González	0732	140201002003002	MARIA TRINIDAD SÁNCHEZ	CABRERA	CABRERA	ABREU	ABREU
1068	Duarte	24 al 29 de septiembre 2019	Elizabeth García Semo	0733	140201003004001	MARIA TRINIDAD SÁNCHEZ	CABRERA	CABRERA	ABREU	CAYA CLARA, MEDIA GORRA Y LOMA DE CABALLO
1065	Duarte	24 al 29 de septiembre 2019	Marta Aquino Contrera	0734	140201005001001	MARIA TRINIDAD SÁNCHEZ	CABRERA	CABRERA	EL JAMO	(EL DIAMANTE Y JUAN GOMEZ) Y LOMA ALTA
1063	Duarte	24 al 29 de septiembre 2019	Tania Soto	0735	140202002001003	MARIA TRINIDAD SÁNCHEZ	CABRERA	ARROYO SALADO (D. M.).	BAOBA DEL PIÑAL	OCHOA
1064	Duarte	24 al 29 de septiembre 2019	Tania Soto	0736	140202005001001	MARIA TRINIDAD SÁNCHEZ	CABRERA	ARROYO SALADO (D. M.).	PAYITA	POUERTO RICO A PIE
1071	Duarte	24 al 29 de septiembre 2019	Elizabeth García Semo	0737	140203002001004	MARIA TRINIDAD SÁNCHEZ	CABRERA	LA ENTRADA (D. M.).	CAÑO AZUL COLORADO	CAÑO AZUL DE COLORADO
1073	Duarte	24 al 29 de septiembre 2019	Elizabeth García Semo	0738	140203003003002	MARIA TRINIDAD SÁNCHEZ	CABRERA	LA ENTRADA (D. M.).	LA CAPILLA	EL CALLEJÓN, LOMA DE LOS SELECTOS Y EL PI CAO DE LOS TORITOS
1078	Duarte	17 al 22 de septiembre 2019	Tania Soto	0739	140301004001001	MARIA TRINIDAD SÁNCHEZ	EL FACTOR	EL FACTOR	LOS PAJONES	LOS JAPONES Y (QUEBRADA FRÍA Y CAÑO DE LA VACA)

NUMERO DE ORDEN	CENTRO DE OPERACIÓN	PERIODO DE EJECUCION	SUPERVISORA	UPM	CODIGO UPM	PROVINCIA	MUNICIPIO	DISTRITO MUNICIPAL	SECCION	BARRIO PARAJES
1079	Duarte	17 al 22 de septiembre 2019	Tania Soto	0740	140301005003001	MARIA TRINIDAD SÁNCHEZ	EL FACTOR	EL FACTOR	TELANZA	PALMA SOLA
1080	Duarte	17 al 22 de septiembre 2019	Elizabeth García Semo	0741	140302002003003	MARIA TRINIDAD SÁNCHEZ	EL FACTOR	EL POZO (D. M.).	LOS LIMONES	EL HELECHAL (EL ALTO)
1083	Duarte	17 al 22 de septiembre 2019	Elizabeth García Semo	0742	140302004001001	MARIA TRINIDAD SÁNCHEZ	EL FACTOR	EL POZO (D. M.).	MADRE VIEJA	LA PUNTA Y CALLEJON DED LOS MOTA
1119	Duarte	24 al 29 de septiembre 2019	Nelly Joselyn Contreras	0743	140401004001004	MARIA TRINIDAD SÁNCHEZ	RÍO SAN JUAN	RÍO SAN JUAN	LOS CACAOS	SABANA LA PUERTA
1118	Duarte	24 al 29 de septiembre 2019	Nelly Joselyn Contreras	0744	140401005002003	MARIA TRINIDAD SÁNCHEZ	RÍO SAN JUAN	RÍO SAN JUAN	LOS CACAOS	EL CARAQUEÑO, BOBITA AL CENTRO Y EL GUANO
1116	Duarte	24 al 29 de septiembre 2019	Marinelly Altagracia Terrero González	0745	140401007001002	MARIA TRINIDAD SÁNCHEZ	RÍO SAN JUAN	RÍO SAN JUAN	MATA PUERCO	CUERNO DE BUEY
2068	Valverde	12 Al 17 de noviembre de 2019	Lesly Yaritza Lora	0746	150101001001001	MONTE CRISTI	MONTE CRISTI	MONTE CRISTI	SAN FERNANDO DE MONTE CRISTI	SALOMON JORGE
2066	Valverde	26 de noviembre Al 01 de diciembre 2019	Lesly Yaritza Lora	0747	150101001003004	MONTE CRISTI	MONTE CRISTI	MONTE CRISTI	SAN FERNANDO DE MONTE CRISTI	MEJORAMIENTO SOCIAL
2058	Valverde	19 Al 24 de noviembre de 2019	Lesly Yaritza Lora	0748	150101002001001	MONTE CRISTI	MONTE CRISTI	MONTE CRISTI	SAN FERNANDO DE MONTE CRISTI	BELLA VISTA
2059	Valverde	26 de noviembre Al 01 de diciembre 2019	Lesly Yaritza Lora	0749	150101002003004	MONTE CRISTI	MONTE CRISTI	MONTE CRISTI	SAN FERNANDO DE MONTE CRISTI	CENTRO DEL PUEBLO
2062	Valverde	19 Al 24 de noviembre de 2019	Lesly Yaritza Lora	0750	150101003001002	MONTE CRISTI	MONTE CRISTI	MONTE CRISTI	SAN FERNANDO DE MONTE CRISTI	CRISTO REY

NUMERO DE ORDEN	CENTRO DE OPERACIÓN	PERIODO DE EJECUCION	SUPERVISORA	UPM	CODIGO UPM	PROVINCIA	MUNICIPIO	DISTRITO MUNICIPAL	SECCION	BARRIO PARAJES
2064	Valverde	19 Al 24 de noviembre de2019	Lesly Yaritza Lora	0751	150101003004001	MONTE CRISTI	MONTE CRISTI	MONTE CRISTI	SAN FERNANDO DE MONTE CRISTI	LAS FLORES Y PROYECTO JAVIER
2061	Valverde	19 Al 24 de noviembre de2019	Lesly Yaritza Lora	0752	150101004001003	MONTE CRISTI	MONTE CRISTI	MONTE CRISTI	SAN FERNANDO DE MONTE CRISTI	CENTRO DEL PUEBLO Y BELLA VISTA
2063	Valverde	19 Al 24 de noviembre de2019	Lesly Yaritza Lora	0753	150101004004001	MONTE CRISTI	MONTE CRISTI	MONTE CRISTI	SAN FERNANDO DE MONTE CRISTI	LAS FLORES
2027	Valverde	19 Al 24 de noviembre de2019	Yasmelin Andrea Batista Espinal	0754	150201001003001	MONTE CRISTI	CASTAÑUELAS	CASTAÑUELAS	CASTAÑUELAS	CASTAÑUELAS
2031	Valverde	19 Al 24 de noviembre de2019	Yasmelin Andrea Batista Espinal	0755	150202001001004	MONTE CRISTI	CASTAÑUELAS	PALO VERDE (D. M.).	PALO VERDE	PALO VERDE
2042	Valverde	26 de noviembre Al 01 de diciembre2019	Tania Gil Valdez	0756	150301001001003	MONTE CRISTI	GUAYUBÍN	GUAYUBÍN	GUAYUBÍN	MONTE CARMELO Y VENECIA
2049	Valverde	26 de noviembre Al 01 de diciembre2019	Sulia Mercedes Rivas Martínez	0757	150302001002002	MONTE CRISTI	GUAYUBÍN	VILLA ELISA (D. M.).	VILLA ELISA	VILLA ELISA
2046	Valverde	26 de noviembre Al 01 de diciembre2019	Sulia Mercedes Rivas Martínez	0758	150303001003003	MONTE CRISTI	GUAYUBÍN	HATILLO PALMA (D. M.).	HATILLO PALMA	EL CAYITO
2032	Valverde	26 de noviembre Al 01 de diciembre2019	Tania Gil Valdez	0759	150304001002002	MONTE CRISTI	GUAYUBÍN	CANA CHAPETÓN (D. M.).	CANA CHAPETÓN	CANA ARRIBA
2054	Valverde	19 Al 24 de noviembre de2019	Tania Gil Valdez	0760	150401001002002	MONTE CRISTI	LAS MATAS DE SANTA CRUZ	LAS MATAS DE SANTA CRUZ	LAS MATAS DE SANTA CRUZ	SANTA LUCIA
2053	Valverde	19 Al 24 de noviembre de2019	Tania Gil Valdez	0761	150401001004003	MONTE CRISTI	LAS MATAS DE SANTA CRUZ	LAS MATAS DE SANTA CRUZ	LAS MATAS DE SANTA CRUZ	LAS MATAS ABAJO O PEDRO TOMAS

NUMERO DE ORDEN	CENTRO DE OPERACIÓN	PERIODO DE EJECUCION	SUPERVISORA	UPM	CODIGO UPM	PROVINCIA	MUNICIPIO	DISTRITO MUNICIPAL	SECCION	BARRIO PARAJES
2051	Valverde	19 Al 24 de noviembre de2019	Tania Gil Valdez	0762	150401002002001	MONTE CRISTI	LAS MATAS DE SANTA CRUZ	LAS MATAS DE SANTA CRUZ	LAS MATAS DE SANTA CRUZ	BUEN PASTOR
2052	Valverde	19 Al 24 de noviembre de2019	Tania Gil Valdez	0763	150401002004003	MONTE CRISTI	LAS MATAS DE SANTA CRUZ	LAS MATAS DE SANTA CRUZ	LAS MATAS DE SANTA CRUZ	EL CACIQUE (YAGURIZO)
2072	Valverde	12 Al 17 de noviembre de2019	Tania Gil Valdez	0764	150501001003003	MONTE CRISTI	PEPILLO SALCEDO (MANZANILLO)	PEPILLO SALCEDO (MANZANILLO)	PEPILLO SALCEDO (MANZANILLO)	PEPILLO SALCEDO
2074	Valverde	26 de noviembre Al 01 de diciembre2019	Carmen Dinorah Cabreja Gutiérrez de Tejada	0765	150601001002002	MONTE CRISTI	VILLA VÁSQUEZ	VILLA VÁSQUEZ	VILLA VÁSQUEZ	CENTRO DEL PUEBLO
2078	Valverde	26 de noviembre Al 01 de diciembre2019	Carmen Dinorah Cabreja Gutiérrez de Tejada	0766	150601002001001	MONTE CRISTI	VILLA VÁSQUEZ	VILLA VÁSQUEZ	VILLA VÁSQUEZ	LAS FLORES
2076	Valverde	26 de noviembre Al 01 de diciembre2019	Lesly Yaritza Lora	0767	150601002003003	MONTE CRISTI	VILLA VÁSQUEZ	VILLA VÁSQUEZ	VILLA VÁSQUEZ	LA CAPILLA
2077	Valverde	26 de noviembre Al 01 de diciembre2019	Lesly Yaritza Lora	0768	150601003002002	MONTE CRISTI	VILLA VÁSQUEZ	VILLA VÁSQUEZ	VILLA VÁSQUEZ	LA COLINA
2057	Valverde	19 Al 24 de noviembre de2019	Lesly Yaritza Lora	0769	150101006001004	MONTE CRISTI	MONTE CRISTI	MONTE CRISTI	LAS AGUAS	BATEY MANAGUA
2067	Valverde	12 Al 17 de noviembre de2019	Lesly Yaritza Lora	0770	150101007002003	MONTE CRISTI	MONTE CRISTI	MONTE CRISTI	LAS PEÑAS	NUEVA JUDEA
2056	Valverde	19 Al 24 de noviembre de2019	Lesly Yaritza Lora	0771	150101008003002	MONTE CRISTI	MONTE CRISTI	MONTE CRISTI	BAITOAL	BAITOAL

NUMERO DE ORDEN	CENTRO DE OPERACIÓN	PERIODO DE EJECUCION	SUPERVISORA	UPM	CODIGO UPM	PROVINCIA	MUNICIPIO	DISTRITO MUNICIPAL	SECCION	BARRIO PARAJES
2028	Valverde	19 Al 24 de noviembre de 2019	Yasmelin Andrea Batista Espinal	0772	150201003002001	MONTE CRISTI	CASTAÑUELAS	CASTAÑUELAS	LOMA DE CASTAÑUELA	LOMA DE CASTAÑUELAS
2029	Valverde	19 Al 24 de noviembre de 2019	Yasmelin Andrea Batista Espinal	0773	150201003004003	MONTE CRISTI	CASTAÑUELAS	CASTAÑUELAS	LOMA DE CASTAÑUELA	LOMA DE CASTAÑUELAS
2041	Valverde	26 de noviembre Al 01 de diciembre 2019	Yasmelin Andrea Batista Espinal	0774	150301002001001	MONTE CRISTI	GUAYUBÍN	GUAYUBÍN	JUAN GÓMEZ	JUAN GÓMEZ
2037	Valverde	26 de noviembre Al 01 de diciembre 2019	Yasmelin Andrea Batista Espinal	0775	150301003003001	MONTE CRISTI	GUAYUBÍN	GUAYUBÍN	JUAN GÓMEZ	EL CAMPAMENTO
2038	Valverde	26 de noviembre Al 01 de diciembre 2019	Lesly Yaritza Lora	0776	150301004002002	MONTE CRISTI	GUAYUBÍN	GUAYUBÍN	MARTÍN GARCIA	EL POCITO
2039	Valverde	26 de noviembre Al 01 de diciembre 2019	Lesly Yaritza Lora	0777	150301005002003	MONTE CRISTI	GUAYUBÍN	GUAYUBÍN	MARTÍN GARCIA	EL POCITO
2036	Valverde	26 de noviembre Al 01 de diciembre 2019	Lesly Yaritza Lora	0778	150301007002002	MONTE CRISTI	GUAYUBÍN	GUAYUBÍN	MARTÍN GARCIA	CABEZA DE TORO Y VACA VIEJA
2047	Valverde	26 de noviembre Al 01 de diciembre 2019	Yasmelin Andrea Batista Espinal	0779	150302002001003	MONTE CRISTI	GUAYUBÍN	VILLA ELISA (D. M.).	COPEY	EL COPEY
2048	Valverde	26 de noviembre Al 01 de diciembre 2019	Yasmelin Andrea Batista Espinal	0780	150302003002004	MONTE CRISTI	GUAYUBÍN	VILLA ELISA (D. M.).	HATO DEL MEDIO ARRIBA	HATO DEL MEDIO ARRIBA

NUMERO DE ORDEN	CENTRO DE OPERACIÓN	PERIODO DE EJECUCION	SUPERVISORA	UPM	CODIGO UPM	PROVINCIA	MUNICIPIO	DISTRITO MUNICIPAL	SECCION	BARRIO PARAJES
2043	Valverde	26 de noviembre Al 01 de diciembre2019	Sulia Mercedes Rivas Martínez	0781	150303003001001	MONTE CRISTI	GUAYUBÍN	HATILLO PALMA (D. M.).	LOS DERRAMADEROS	CERRO ANTÓN
2044	Valverde	26 de noviembre Al 01 de diciembre2019	Sulia Mercedes Rivas Martínez	0782	150303002003001	MONTE CRISTI	GUAYUBÍN	HATILLO PALMA (D. M.).	DOÑA ANTONIA	DOÑA ANTONIA
2033	Valverde	26 de noviembre Al 01 de diciembre2019	Tania Gil Valdez	0783	150304003002002	MONTE CRISTI	GUAYUBÍN	CANA CHAPETÓN (D. M.).	CERRO GORDO	CERRO GORDO ARRIBA
2034	Valverde	26 de noviembre Al 01 de diciembre2019	Tania Gil Valdez	0784	150304005002002	MONTE CRISTI	GUAYUBÍN	CANA CHAPETÓN (D. M.).	LA CAIDA	LA CAÍDA
2069	Valverde	12 Al 17 de noviembre de2019	Tania Gil Valdez	0785	150501002001001	MONTE CRISTI	PEPILLO SALCEDO (MANZANILLO)	PEPILLO SALCEDO (MANZANILLO)	CARBONERA	CARBONERA
2071	Valverde	12 Al 17 de noviembre de2019	Lesly Yaritza Lora	0786	150501002004003	MONTE CRISTI	PEPILLO SALCEDO (MANZANILLO)	PEPILLO SALCEDO (MANZANILLO)	COPEY	COPEY
2073	Valverde	12 Al 17 de noviembre de2019	Lesly Yaritza Lora	0787	150501003002004	MONTE CRISTI	PEPILLO SALCEDO (MANZANILLO)	PEPILLO SALCEDO (MANZANILLO)	SANTA MARÍA	SANTA MARIA
2081	Valverde	26 de noviembre Al 01 de diciembre2019	Carmen Dinorah Cabreja Gutiérrez de Tejada	0788	150601005001003	MONTE CRISTI	VILLA VÁSQUEZ	VILLA VÁSQUEZ	LOS CONUCOS	LOS CONUCOS
2079	Valverde	26 de noviembre Al 01 de diciembre2019	Carmen Dinorah Cabreja Gutiérrez de Tejada	0789	150601006003003	MONTE CRISTI	VILLA VÁSQUEZ	VILLA VÁSQUEZ	VILLA GARCÍA	LOMA ATRAVESADA, LA FINCA Y SABANA CHIQUITA

NUMERO DE ORDEN	CENTRO DE OPERACIÓN	PERIODO DE EJECUCION	SUPERVISORA	UPM	CODIGO UPM	PROVINCIA	MUNICIPIO	DISTRITO MUNICIPAL	SECCION	BARRIO PARAJES
845	Azua	12 Al 17 de noviembre de2019	Evelin Marinnesse Geraldo Aybar	0790	160101001001002	PEDERNALES	PEDERNALES	PEDERNALES	PEDERNALES	INES
854	Azua	12 Al 17 de noviembre de2019	Aurora Altagracia Adames Rosario	0791	160101001002001	PEDERNALES	PEDERNALES	PEDERNALES	PEDERNALES	LOS GUAYACANES
853	Azua	12 Al 17 de noviembre de2019	Aurora Altagracia Adames Rosario	0792	160101001002004	PEDERNALES	PEDERNALES	PEDERNALES	PEDERNALES	LOS COQUITOS
848	Azua	12 Al 17 de noviembre de2019	Lourdes Gisela Pérez de los Santos	0793	160101001003003	PEDERNALES	PEDERNALES	PEDERNALES	PEDERNALES	LAS MERCEDES
858	Azua	12 Al 17 de noviembre de2019	Lourdes Gisela Pérez de los Santos	0794	160101001004003	PEDERNALES	PEDERNALES	PEDERNALES	PEDERNALES	VICTOR CHECHE
840	Azua	12 Al 17 de noviembre de2019	Aurora Altagracia Adames Rosario	0795	160101001005002	PEDERNALES	PEDERNALES	PEDERNALES	PEDERNALES	CAMPO DE AVIACION VIEJO
841	Azua	12 Al 17 de noviembre de2019	Aurora Altagracia Adames Rosario	0796	160101002001004	PEDERNALES	PEDERNALES	PEDERNALES	PEDERNALES	CAMPO DE AVIACION VIEJO
850	Azua	12 Al 17 de noviembre de2019	María Luisa Santana Méndez	0797	160101002002003	PEDERNALES	PEDERNALES	PEDERNALES	PEDERNALES	LOS CAYUCOS
851	Azua	12 Al 17 de noviembre de2019	María Luisa Santana Méndez	0798	160101002003003	PEDERNALES	PEDERNALES	PEDERNALES	PEDERNALES	LOS CAYUCOS
856	Azua	12 Al 17 de noviembre de2019	María Altagracia Cuás Thompson de Feliz	0799	160101002004002	PEDERNALES	PEDERNALES	PEDERNALES	PEDERNALES	VERDE

NUMERO DE ORDEN	CENTRO DE OPERACIÓN	PERIODO DE EJECUCION	SUPERVISORA	UPM	CODIGO UPM	PROVINCIA	MUNICIPIO	DISTRITO MUNICIPAL	SECCION	BARRIO PARAJES
843	Azua	12 Al 17 de noviembre de 2019	María Altagracia Cuás Thompson de Feliz	0800	160101002004004	PEDERNALES	PEDERNALES	PEDERNALES	PEDERNALES	CENTRO DEL PUEBLO
844	Azua	12 Al 17 de noviembre de 2019	Evelin Marinesse Geraldo Aybar	0801	160101002005003	PEDERNALES	PEDERNALES	PEDERNALES	PEDERNALES	CENTRO DEL PUEBLO
855	Azua	12 Al 17 de noviembre de 2019	Evelin Marinesse Geraldo Aybar	0802	160101002006002	PEDERNALES	PEDERNALES	PEDERNALES	PEDERNALES	MILITAR y LAS FLORES
838	Azua	12 Al 17 de noviembre de 2019	María Luisa Santana Méndez	0803	160102001001002	PEDERNALES	PEDERNALES	JOSÉ FRANCISCO PEÑA GÓMEZ (D. M.).	JOSÉ FRANCISCO PEÑA GÓMEZ	LA ALTAGRACIA O CENTRO DEL PUEBLO Y JARRO SUCIO
829	Azua	12 Al 17 de noviembre de 2019	Gricelda Nolasco Almonte	0804	160201001001004	PEDERNALES	OVIEDO	OVIEDO	OVIEDO	LA POLICIA
833	Azua	12 Al 17 de noviembre de 2019	Gricelda Nolasco Almonte	0805	160201001002003	PEDERNALES	OVIEDO	OVIEDO	OVIEDO	MACANATILLO
830	Azua	12 Al 17 de noviembre de 2019	Evelin Marinesse Geraldo Aybar	0806	160201001003002	PEDERNALES	OVIEDO	OVIEDO	OVIEDO	LAS PALMAS
828	Azua	19 Al 24 de noviembre de 2019	Evelin Marinesse Geraldo Aybar	0807	160202001001002	PEDERNALES	OVIEDO	JUANCHO (D. M.).	JUANCHO	LAS PALMAS, LINDO Y NUEVO
826	Azua	19 Al 24 de noviembre de 2019	Gricelda Nolasco Almonte	0808	160202001002003	PEDERNALES	OVIEDO	JUANCHO (D. M.).	JUANCHO	EL CENTRO Y LAS MALVINAS
846	Azua	12 Al 17 de noviembre de 2019	Lourdes Gisela Pérez de los Santos	0809	160101003001002	PEDERNALES	PEDERNALES	PEDERNALES	CABO ROJO	ISLA BEATA
849	Azua	12 Al 17 de noviembre de 2019	Lourdes Gisela Pérez de los Santos	0810	160101003002003	PEDERNALES	PEDERNALES	PEDERNALES	LAS MERCEDES	LAS MERCEDES Y EL YAYAL [CAMPO AMOR]

NUMERO DE ORDEN	CENTRO DE OPERACIÓN	PERIODO DE EJECUCION	SUPERVISORA	UPM	CODIGO UPM	PROVINCIA	MUNICIPIO	DISTRITO MUNICIPAL	SECCION	BARRIO PARAJES
835	Azua	12 Al 17 de noviembre de2019	María Altagracia Cuás Thompson de Feliz	0811	160102002001003	PEDERNALES	PEDERNALES	JOSÉ FRANCISCO PEÑA GÓMEZ (D. M.).	AGUAS NEGRAS	AGUAS NEGRAS
836	Azua	12 Al 17 de noviembre de2019	María Altagracia Cuás Thompson de Feliz	0812	160102002002002	PEDERNALES	PEDERNALES	JOSÉ FRANCISCO PEÑA GÓMEZ (D. M.).	MENCÍA	COLONIA MENCIA
839	Azua	12 Al 17 de noviembre de2019	María Luisa Santana Méndez	0813	160102003001003	PEDERNALES	PEDERNALES	JOSÉ FRANCISCO PEÑA GÓMEZ (D. M.).	LOS ARROYOS	LA JOYA Y COLONIA LOS ARROYOS
834	Azua	12 Al 17 de noviembre de2019	Gricelda Nolasco Almonte	0814	160201002001001	PEDERNALES	OVIEDO	OVIEDO	LOS TRES CHARCOS	MANUEL GOLLA
831	Azua	12 Al 17 de noviembre de2019	Gricelda Nolasco Almonte	0815	160201002002002	PEDERNALES	OVIEDO	OVIEDO	LOS TRES CHARCOS	LOS TRES CHARCOS ,PALO EL NUEVO Y POLVENIR
823	Azua	19 Al 24 de noviembre de2019	Gricelda Nolasco Almonte	0816	160202002002001	PEDERNALES	OVIEDO	JUANCHO (D. M.).	LA COLONIA VILLA ESPERANZA	COLONIA VILLA ESPERANZA
824	Azua	19 Al 24 de noviembre de2019	Gricelda Nolasco Almonte	0817	160202002002003	PEDERNALES	OVIEDO	JUANCHO (D. M.).	LA COLONIA VILLA ESPERANZA	COLONIA VILLA ESPERANZA
825	Azua	19 Al 24 de noviembre de2019	Gricelda Nolasco Almonte	0818	160202002003003	PEDERNALES	OVIEDO	JUANCHO (D. M.).	LA COLONIA VILLA ESPERANZA	COLONIA VILLA ESPERANZA
821	Azua	19 Al 24 de noviembre de2019	Evelin Marinnesse Geraldo Aybar	0819	160202002004002	PEDERNALES	OVIEDO	JUANCHO (D. M.).	LA COLONIA VILLA ESPERANZA	ARROYO SALADO Y EL CAJUIL
193	Santo Domingo	19 Al 24 de noviembre de2019	Carolina Rivera Martínez	0820	170101001001005	PERAVIA	BANÍ	BANÍ	BANÍ	EL LLANO

NUMERO DE ORDEN	CENTRO DE OPERACIÓN	PERIODO DE EJECUCION	SUPERVISORA	UPM	CODIGO UPM	PROVINCIA	MUNICIPIO	DISTRITO MUNICIPAL	SECCION	BARRIO PARAJES
207	Santo Domingo	19 Al 24 de noviembre de2019	Julissa Jiménez Contreras	0821	170101001004002	PERAVIA	BANÍ	BANÍ	BANÍ	MEJORAMIENTO SOCIAL
183	Santo Domingo	19 Al 24 de noviembre de2019	Carolina Rivera Martínez	0822	170101002002001	PERAVIA	BANÍ	BANÍ	BANÍ	BOCA CANASTA
217	Santo Domingo	19 Al 24 de noviembre de2019	Julissa Jiménez Contreras	0823	170101002004004	PERAVIA	BANÍ	BANÍ	BANÍ	URBANIZACION MARIA DEL CARMEN
214	Santo Domingo	19 Al 24 de noviembre de2019	Catalina Mercedes Feliz	0824	170101003004001	PERAVIA	BANÍ	BANÍ	BANÍ	SANTA ROSA
216	Santo Domingo	19 Al 24 de noviembre de2019	Catalina Mercedes Feliz	0825	170101004003001	PERAVIA	BANÍ	BANÍ	BANÍ	SANTA ROSA
206	Santo Domingo	19 Al 24 de noviembre de2019	Caisis Rosher Ferreras Feliz	0826	170101005001003	PERAVIA	BANÍ	BANÍ	BANÍ	LOS PESCADORES
187	Santo Domingo	19 Al 24 de noviembre de2019	Katerine Josefina Reyes Andújar	0827	170101005004002	PERAVIA	BANÍ	BANÍ	BANÍ	CENTRO DEL PUEBLO
188	Santo Domingo	19 Al 24 de noviembre de2019	Katerine Josefina Reyes Andújar	0828	170101006002001	PERAVIA	BANÍ	BANÍ	BANÍ	CENTRO DEL PUEBLO
189	Santo Domingo	19 Al 24 de noviembre de2019	Katerine Josefina Reyes Andújar	0829	170101006004004	PERAVIA	BANÍ	BANÍ	BANÍ	CENTRO DEL PUEBLO
184	Santo Domingo	19 Al 24 de noviembre de2019	Diongelina Grisel Lora Lantigua	0830	170101007002003	PERAVIA	BANÍ	BANÍ	BANÍ	BRISA DE GUAZUMA
192	Santo Domingo	19 Al 24 de noviembre de2019	Carolina Rivera Martínez	0831	170101007005002	PERAVIA	BANÍ	BANÍ	BANÍ	EL INVI
218	Santo Domingo	26 de noviembre Al 01 de diciembre2019	Diongelina Grisel Lora Lantigua	0832	170101008003002	PERAVIA	BANÍ	BANÍ	BANÍ	VILLA MAJECA

NUMERO DE ORDEN	CENTRO DE OPERACIÓN	PERIODO DE EJECUCION	SUPERVISORA	UPM	CODIGO UPM	PROVINCIA	MUNICIPIO	DISTRITO MUNICIPAL	SECCION	BARRIO PARAJES
209	Santo Domingo	26 de noviembre Al 01 de diciembre2019	Diongelina Grisel Lora Lantigua	0833	170101009001003	PERAVIA	BANÍ	BANÍ	BANÍ	PUEBLO NUEVO
211	Santo Domingo	26 de noviembre Al 01 de diciembre2019	Diongelina Grisel Lora Lantigua	0834	170101009004003	PERAVIA	BANÍ	BANÍ	BANÍ	PUEBLO NUEVO
203	Santo Domingo	26 de noviembre Al 01 de diciembre2019	Sofía Gutiérrez Marte	0835	170101010001003	PERAVIA	BANÍ	BANÍ	BANÍ	LOS CAJUILITOS
204	Santo Domingo	26 de noviembre Al 01 de diciembre2019	Sofía Gutiérrez Marte	0836	170101010004002	PERAVIA	BANÍ	BANÍ	BANÍ	LOS CAJUILITOS
201	Santo Domingo	26 de noviembre Al 01 de diciembre2019	Sofía Gutiérrez Marte	0837	170101011002001	PERAVIA	BANÍ	BANÍ	BANÍ	LOS BARRANCONES
202	Santo Domingo	26 de noviembre Al 01 de diciembre2019	Sofía Gutiérrez Marte	0838	170101011005001	PERAVIA	BANÍ	BANÍ	BANÍ	LOS BARRANCONES
196	Santo Domingo	26 de noviembre Al 01 de diciembre2019	Altagracia Clara Paula Medina	0839	170101012002003	PERAVIA	BANÍ	BANÍ	BANÍ	LA SAONA
197	Santo Domingo	26 de noviembre Al 01 de diciembre2019	Altagracia Clara Paula Medina	0840	170101012005003	PERAVIA	BANÍ	BANÍ	BANÍ	LA SAONA
198	Santo Domingo	26 de noviembre Al 01 de diciembre2019	Altagracia Clara Paula Medina	0841	170101013003002	PERAVIA	BANÍ	BANÍ	BANÍ	LA SAONA

NUMERO DE ORDEN	CENTRO DE OPERACIÓN	PERIODO DE EJECUCION	SUPERVISORA	UPM	CODIGO UPM	PROVINCIA	MUNICIPIO	DISTRITO MUNICIPAL	SECCION	BARRIO PARAJES
191	Santo Domingo	19 Al 24 de noviembre de2019	Altagracia Clara Paula Medina	0842	170101013006004	PERAVIA	BANÍ	BANÍ	BANÍ	EL FUNDO[MIRADOR]
227	Santo Domingo	19 Al 24 de noviembre de2019	Sofía Gutiérrez Marte	0843	170102001004003	PERAVIA	BANÍ	MATANZAS (D. M.).	MATANZAS	MATANZAS ARRIBA
234	Santo Domingo	19 Al 24 de noviembre de2019	Altagracia Clara Paula Medina	0844	170103001001004	PERAVIA	BANÍ	VILLA FUNDACIÓN (D. M.).	VILLA FUNDACIÓN	CENTRO DEL PUEBLO
236	Santo Domingo	19 Al 24 de noviembre de2019	Altagracia Clara Paula Medina	0845	170103001004003	PERAVIA	BANÍ	VILLA FUNDACIÓN (D. M.).	VILLA FUNDACIÓN	CENTRO DEL PUEBLO
233	Santo Domingo	12 Al 17 de noviembre de2019	Julissa Jiménez Contreras	0846	170105001001003	PERAVIA	BANÍ	PAYA (D. M.).	PAYA	PAYA EN MEDIO
232	Santo Domingo	12 Al 17 de noviembre de2019	Julissa Jiménez Contreras	0847	170105001004004	PERAVIA	BANÍ	PAYA (D. M.).	PAYA	paya arriba
239	Santo Domingo	19 Al 24 de noviembre de2019	Diongelina Gricel Lora Lantigua	0848	170106001001004	PERAVIA	BANÍ	VILLA SOMBRERO (D. M.).	VILLA SOMBRERO	MAMA GINA
238	Santo Domingo	19 Al 24 de noviembre de2019	Diongelina Gricel Lora Lantigua	0849	170106001004002	PERAVIA	BANÍ	VILLA SOMBRERO (D. M.).	VILLA SOMBRERO	LAS CASITAS
221	Santo Domingo	12 Al 17 de noviembre de2019	Caisis Rosher Ferreras Feliz	0850	170107001001004	PERAVIA	BANÍ	EL CARRETÓN (D. M.).	EL CARRETÓN	CARRETON
222	Santo Domingo	26 de noviembre Al 01 de diciembre2019	Altagracia Clara Paula Medina	0851	170109001002001	PERAVIA	BANÍ	EL LIMONAL (D. M.).	EL LIMONAL	LA CACHIMBA
241	Santo Domingo	12 Al 17 de noviembre de2019	Catalina Mercedes Feliz	0852	170201001002003	PERAVIA	NIZAO	NIZAO	NIZAO	CENTRO DEL PUEBLO
243	Santo Domingo	12 Al 17 de noviembre de2019	Catalina Mercedes Feliz	0853	170201001005004	PERAVIA	NIZAO	NIZAO	NIZAO	ZAPOTAL

NUMERO DE ORDEN	CENTRO DE OPERACIÓN	PERIODO DE EJECUCION	SUPERVISORA	UPM	CODIGO UPM	PROVINCIA	MUNICIPIO	DISTRITO MUNICIPAL	SECCION	BARRIO PARAJES
244	Santo Domingo	12 Al 17 de noviembre de2019	Caisis Rosher Ferreras Feliz	0854	170202001002002	PERAVIA	NIZAO	PIZARRETE (D. M.).	PIZARRETE	CENTRO DE PUEBLO
247	Santo Domingo	12 Al 17 de noviembre de2019	Catalina Mercedes Feliz	0855	170203001003004	PERAVIA	NIZAO	SANTANA (D. M.).	SANTANA	BUENAS NUEVAS
199	Santo Domingo	19 Al 24 de noviembre de2019	Carolina Rivera Martínez	0856	170101023001003	PERAVIA	BANÍ	BANÍ	LAS CALDERAS	LAS SALINAS
186	Santo Domingo	19 Al 24 de noviembre de2019	Diongelina Gricel Lora Lantigua	0857	170101015001001	PERAVIA	BANÍ	BANÍ	CAÑAFISTOL	CAÑAFISTOL
194	Santo Domingo	19 Al 24 de noviembre de2019	Caisis Rosher Ferreras Feliz	0858	170101016001004	PERAVIA	BANÍ	BANÍ	FUNDACIONDE PERAVIA	FUNDACION DE PERAVIA
208	Santo Domingo	19 Al 24 de noviembre de2019	Caisis Rosher Ferreras Feliz	0859	170101017003001	PERAVIA	BANÍ	BANÍ	FUNDACIONDE PERAVIA	PERAVIA
212	Santo Domingo	19 Al 24 de noviembre de2019	Caisis Rosher Ferreras Feliz	0860	170101018002001	PERAVIA	BANÍ	BANÍ	RIO ARRIBA	RIO ARRIBA
213	Santo Domingo	26 de noviembre Al 01 de diciembre2019	Diongelina Gricel Lora Lantigua	0861	170101020001001	PERAVIA	BANÍ	BANÍ	LA MONTERÍA	SABANA INDIYO LATUNA
182	Santo Domingo	19 Al 24 de noviembre de2019	Katerine Josefina Reyes Andújar	0862	170101022002002	PERAVIA	BANÍ	BANÍ	VALDESIA	ARROYO BLANCO
224	Santo Domingo	19 Al 24 de noviembre de2019	Sofía Gutiérrez Marte	0863	170102005002001	PERAVIA	BANÍ	MATANZAS (D. M.).	GALÍON	GALION [GALEON]
228	Santo Domingo	19 Al 24 de noviembre de2019	Sofía Gutiérrez Marte	0864	170102002003002	PERAVIA	BANÍ	MATANZAS (D. M.).	SAN JOSE	SAN JOSE
226	Santo Domingo	19 Al 24 de noviembre de2019	Sofía Gutiérrez Marte	0865	170102003003002	PERAVIA	BANÍ	MATANZAS (D. M.).	SAN JOSE	HATO FINO

NUMERO DE ORDEN	CENTRO DE OPERACIÓN	PERIODO DE EJECUCION	SUPERVISORA	UPM	CODIGO UPM	PROVINCIA	MUNICIPIO	DISTRITO MUNICIPAL	SECCION	BARRIO PARAJES
237	Santo Domingo	19 Al 24 de noviembre de2019	Altagracia Clara Paula Medina	0866	170103003001001	PERAVIA	BANÍ	VILLA FUNDACIÓN (D. M.).	LAS CARRERAS	LAS CARRERAS
231	Santo Domingo	19 Al 24 de noviembre de2019	Julissa Jiménez Contreras	0867	170105002002002	PERAVIA	BANÍ	PAYA (D. M.).	ESCONDIDO	LAS BAYONAS
229	Santo Domingo	19 Al 24 de noviembre de2019	Julissa Jiménez Contreras	0868	170105002003001	PERAVIA	BANÍ	PAYA (D. M.).	PAYA RURAL	[el retiro,agua mala,ojo de agua] y voladero
219	Santo Domingo	19 Al 24 de noviembre de2019	Catalina Mercedes Feliz	0869	170108002001002	PERAVIA	BANÍ	CATALINA (D. M.).	CATALINA	SAN JOSE
223	Santo Domingo	19 Al 24 de noviembre de2019	Catalina Mercedes Feliz	0870	170110002001001	PERAVIA	BANÍ	LAS BARÍAS (D. M.).	EL ROBLEGAR	ARROYO HONDO
242	Santo Domingo	12 Al 17 de noviembre de2019	Catalina Mercedes Feliz	0871	170201003001001	PERAVIA	NIZAO	NIZAO	DON GREGORIO	DON GREGORIO
246	Santo Domingo	12 Al 17 de noviembre de2019	Caisis Rosher Ferreras Feliz	0872	170202002002003	PERAVIA	NIZAO	PIZARRETE (D. M.).	GUALEY	GUALEY
1827	Santiago	10 al 15 de septiembre 2019	Ana Mercedes Robles Francisco	0873	180101001005001	PUERTO PLATA	PUERTO PLATA	PUERTO PLATA	SAN FELIPE DE PUERTO PLATA	LOS DOMINGUEZ
1828	Santiago	10 al 15 de septiembre 2019	Ana Mercedes Robles Francisco	0874	180101003001002	PUERTO PLATA	PUERTO PLATA	PUERTO PLATA	SAN FELIPE DE PUERTO PLATA	LOS DOMINGUEZ
1829	Santiago	10 al 15 de septiembre 2019	Ana Mercedes Robles Francisco	0875	180101004003003	PUERTO PLATA	PUERTO PLATA	PUERTO PLATA	SAN FELIPE DE PUERTO PLATA	LOS DOMINGUEZ
1823	Santiago	17 al 22 de septiembre 2019	Angélica Frias Velázquez	0876	180101006001001	PUERTO PLATA	PUERTO PLATA	PUERTO PLATA	SAN FELIPE DE PUERTO PLATA	LAS TRES PALMAS
1821	Santiago	17 al 22 de septiembre 2019	Angélica Frias Velázquez	0877	180101007002001	PUERTO PLATA	PUERTO PLATA	PUERTO PLATA	SAN FELIPE DE PUERTO PLATA	HAITI

NUMERO DE ORDEN	CENTRO DE OPERACIÓN	PERIODO DE EJECUCION	SUPERVISORA	UPM	CODIGO UPM	PROVINCIA	MUNICIPIO	DISTRITO MUNICIPAL	SECCION	BARRIO PARAJES
1818	Santiago	17 al 22 de septiembre 2019	Sulia Mercedes Rivas Martínez	0878	180101008003004	PUERTO PLATA	PUERTO PLATA	PUERTO PLATA	SAN FELIPE DE PUERTO PLATA	ENSANCHE DUBEAU
1826	Santiago	17 al 22 de septiembre 2019	Sulia Mercedes Rivas Martínez	0879	180101010001004	PUERTO PLATA	PUERTO PLATA	PUERTO PLATA	SAN FELIPE DE PUERTO PLATA	LOS COQUITOS
1837	Santiago	10 al 15 de septiembre 2019	Angélica Frias Velázquez	0880	180101011003005	PUERTO PLATA	PUERTO PLATA	PUERTO PLATA	SAN FELIPE DE PUERTO PLATA	PLAYA OESTE
1814	Santiago	10 al 15 de septiembre 2019	Yasmelin Andrea Batista Espinal	0881	180101012004005	PUERTO PLATA	PUERTO PLATA	PUERTO PLATA	SAN FELIPE DE PUERTO PLATA	COSTAMBAR
1812	Santiago	17 al 22 de septiembre 2019	Sulia Mercedes Rivas Martínez	0882	180101013005004	PUERTO PLATA	PUERTO PLATA	PUERTO PLATA	SAN FELIPE DE PUERTO PLATA	COLINAS DEL SUR (EL AVISPERO)
1842	Santiago	03 Al 08 de septiembre	Sulia Mercedes Rivas Martínez	0883	180101015002001	PUERTO PLATA	PUERTO PLATA	PUERTO PLATA	SAN FELIPE DE PUERTO PLATA	VILLA PROGRESO
1822	Santiago	17 al 22 de septiembre 2019	Sulia Mercedes Rivas Martínez	0884	180101016003001	PUERTO PLATA	PUERTO PLATA	PUERTO PLATA	SAN FELIPE DE PUERTO PLATA	INVI
1809	Santiago	10 al 15 de septiembre 2019	Yasmelin Andrea Batista Espinal	0885	180101017003003	PUERTO PLATA	PUERTO PLATA	PUERTO PLATA	SAN FELIPE DE PUERTO PLATA	CENTRO HISTORICO DE PUERTO PLATA
1813	Santiago	17 al 22 de septiembre 2019	Yasmelin Andrea Batista Espinal	0886	180101018004004	PUERTO PLATA	PUERTO PLATA	PUERTO PLATA	SAN FELIPE DE PUERTO PLATA	COLINAS DEL SUR (EL AVISPERO)
1824	Santiago	17 al 22 de septiembre 2019	Yasmelin Andrea Batista Espinal	0887	180101020001002	PUERTO PLATA	PUERTO PLATA	PUERTO PLATA	SAN FELIPE DE PUERTO PLATA	LOS COCOS O ENSANCHE MIRAMAR
1816	Santiago	17 al 22 de septiembre 2019	Yasmelin Andrea Batista Espinal	0888	180101021003003	PUERTO PLATA	PUERTO PLATA	PUERTO PLATA	SAN FELIPE DE PUERTO PLATA	CRISTO REY
1833	Santiago	17 al 22 de septiembre 2019	Yasmelin Andrea Batista Espinal	0889	180101022005001	PUERTO PLATA	PUERTO PLATA	PUERTO PLATA	SAN FELIPE DE PUERTO PLATA	MIRADOR SUR

NUMERO DE ORDEN	CENTRO DE OPERACIÓN	PERIODO DE EJECUCION	SUPERVISORA	UPM	CODIGO UPM	PROVINCIA	MUNICIPIO	DISTRITO MUNICIPAL	SECCION	BARRIO PARAJES
1819	Santiago	17 al 22 de septiembre 2019	Elizabeth María Francisco Bretón	0890	180101024001002	PUERTO PLATA	PUERTO PLATA	PUERTO PLATA	SAN FELIPE DE PUERTO PLATA	ENSANCHE LUPERON
1808	Santiago	17 al 22 de septiembre 2019	Elizabeth María Francisco Bretón	0891	180101025002003	PUERTO PLATA	PUERTO PLATA	PUERTO PLATA	SAN FELIPE DE PUERTO PLATA	BAYARDO
1831	Santiago	17 al 22 de septiembre 2019	Elizabeth María Francisco Bretón	0892	180101026003003	PUERTO PLATA	PUERTO PLATA	PUERTO PLATA	SAN FELIPE DE PUERTO PLATA	LOS REYES
1832	Santiago	17 al 22 de septiembre 2019	Elizabeth María Francisco Bretón	0893	180101027005003	PUERTO PLATA	PUERTO PLATA	PUERTO PLATA	SAN FELIPE DE PUERTO PLATA	MARIPICADA O COCA COLA
1836	Santiago	17 al 22 de septiembre 2019	Ana Mercedes Robles Francisco	0894	180101029002003	PUERTO PLATA	PUERTO PLATA	PUERTO PLATA	SAN FELIPE DE PUERTO PLATA	PADRE GRANERO
1811	Santiago	10 al 15 de septiembre 2019	Bárbara Mojica	0895	180101030004001	PUERTO PLATA	PUERTO PLATA	PUERTO PLATA	SAN FELIPE DE PUERTO PLATA	CODETEL
1838	Santiago	17 al 22 de septiembre 2019	Ana Mercedes Robles Francisco	0896	180101038001002	PUERTO PLATA	PUERTO PLATA	PUERTO PLATA	SAN FELIPE DE PUERTO PLATA	SAN MARCOS ABAJO
1839	Santiago	17 al 22 de septiembre 2019	Ana Mercedes Robles Francisco	0897	180101040001003	PUERTO PLATA	PUERTO PLATA	PUERTO PLATA	SAN FELIPE DE PUERTO PLATA	SAN MARCOS ABAJO
1788	Santiago	10 al 15 de septiembre 2019	Carmen Dinorah Cabreja Gutiérrez de Tejada	0898	180201001001003	PUERTO PLATA	ALTAMIRA	ALTAMIRA	ALTAMIRA	LA PIEDRA
1791	Santiago	17 al 22 de septiembre 2019	Angélica Frias Velázquez	0899	180301001003002	PUERTO PLATA	GUANANICO	GUANANICO	GUANANICO	LA ALTAGRACIA
1794	Santiago	10 al 15 de septiembre 2019	Elizabeth María Francisco Bretón	0900	180401001005004	PUERTO PLATA	IMBERT	IMBERT	IMBERT	CLUB

NUMERO DE ORDEN	CENTRO DE OPERACIÓN	PERIODO DE EJECUCION	SUPERVISORA	UPM	CODIGO UPM	PROVINCIA	MUNICIPIO	DISTRITO MUNICIPAL	SECCION	BARRIO PARAJES
1799	Santiago	10 al 15 de septiembre 2019	Bárbara Mojica	0901	180501001002004	PUERTO PLATA	LOS HIDALGOS	LOS HIDALGOS	LOS HIDALGOS	EL MAMEY
1806	Santiago	10 al 15 de septiembre 2019	Angélica Frias Velázquez	0902	180601001005003	PUERTO PLATA	LUPERÓN	LUPERÓN	LUPERÓN	LUPERON O CENTRO DEL PUEBLO
1854	Santiago	03 Al 08 de septiembre	Yasmelin Andrea Batista Espinal	0903	180701001003002	PUERTO PLATA	SOSÚA	SOSÚA	SOSÚA	LOS CHARAMICOS
1851	Santiago	03 Al 08 de septiembre	Yasmelin Andrea Batista Espinal	0904	180701002003002	PUERTO PLATA	SOSÚA	SOSÚA	SOSÚA	EL BATEY
1844	Santiago	03 Al 08 de septiembre	Sulia Mercedes Rivas Martínez	0905	180702001004002	PUERTO PLATA	SOSÚA	CABARETE (D. M.).	CABARETE	CABARETE
1861	Santiago	10 al 15 de septiembre 2019	Sulia Mercedes Rivas Martínez	0906	180801001001001	PUERTO PLATA	VILLA ISABELA	VILLA ISABELA	VILLA ISABELA	VILLA ISABELA
1858	Santiago	10 al 15 de septiembre 2019	Sulia Mercedes Rivas Martínez	0907	180803001001002	PUERTO PLATA	VILLA ISABELA	LA JAIBA (D. M.).	LA JAIBA	LA JOYA Y PASO SECO
1862	Santiago	03 Al 08 de septiembre	Bárbara Mojica	0908	180901001005004	PUERTO PLATA	VILLA MONTELLANO	VILLA MONTELLANO	VILLA MONTELLANO	CENTRO DEL PUEBLO (INGENIO MONTE LLANO)
1863	Santiago	03 Al 08 de septiembre	Bárbara Mojica	0909	180901002004003	PUERTO PLATA	VILLA MONTELLANO	VILLA MONTELLANO	VILLA MONTELLANO	EL MANGO
1817	Santiago	10 al 15 de septiembre 2019	Sulia Mercedes Rivas Martínez	0910	180101031002003	PUERTO PLATA	PUERTO PLATA	PUERTO PLATA	EL CUPEY	EL CUPEY
1834	Santiago	10 al 15 de septiembre 2019	Ana Mercedes Robles Francisco	0911	180101033002004	PUERTO PLATA	PUERTO PLATA	PUERTO PLATA	SABANA GRANDE	MUÑOZ
1841	Santiago	03 Al 08 de septiembre	Sulia Mercedes Rivas Martínez	0912	180101035003004	PUERTO PLATA	PUERTO PLATA	PUERTO PLATA	TUBAGUA	TUBAGUA
1843	Santiago	03 Al 08 de septiembre	Sulia Mercedes Rivas Martínez	0913	180102004001001	PUERTO PLATA	PUERTO PLATA	YÁSICA ARRIBA (D. M.).	GURABITO DE YAROA	LA CABIRMA

NUMERO DE ORDEN	CENTRO DE OPERACIÓN	PERIODO DE EJECUCION	SUPERVISORA	UPM	CODIGO UPM	PROVINCIA	MUNICIPIO	DISTRITO MUNICIPAL	SECCION	BARRIO PARAJES
1807	Santiago	10 al 15 de septiembre 2019	Sulia Mercedes Rivas Martínez	0914	180103008004002	PUERTO PLATA	PUERTO PLATA	MAIMÓN (D. M.).	LOS TEJADA	LOS TEJADA
1786	Santiago	10 al 15 de septiembre 2019	Carmen Dinorah Cabreja Gutiérrez de Tejada	0915	180201002003004	PUERTO PLATA	ALTAMIRA	ALTAMIRA	EL MAMEY	ELCOPEY
1787	Santiago	10 al 15 de septiembre 2019	Carmen Dinorah Cabreja Gutiérrez de Tejada	0916	180201006001001	PUERTO PLATA	ALTAMIRA	ALTAMIRA	PALMAR GRANDE	LA ATRAVESADA
1789	Santiago	10 al 15 de septiembre 2019	Carmen Dinorah Cabreja Gutiérrez de Tejada	0917	180202002002001	PUERTO PLATA	ALTAMIRA	RÍO GRANDE (D. M.).	RÍO GRANDE ABAJO	RIO GRANDE ABAJO
1792	Santiago	17 al 22 de septiembre 2019	Angélica Frias Velázquez	0918	180301003003001	PUERTO PLATA	GUANANICO	GUANANICO	LA ALTAGRACIA	MONTE GORDO Y SABANA DE LOS MUERTOS
1798	Santiago	10 al 15 de septiembre 2019	Elizabeth María Francisco Bretón	0919	180401004003001	PUERTO PLATA	IMBERT	IMBERT	CAONABO	LOS PALMARITOS
1797	Santiago	17 al 22 de septiembre 2019	Ana Mercedes Robles Francisco	0920	180401007003002	PUERTO PLATA	IMBERT	IMBERT	PEREZ	LOS LLANOS DE PEREZ
1796	Santiago	10 al 15 de septiembre 2019	Elizabeth María Francisco Bretón	0921	180401009003001	PUERTO PLATA	IMBERT	IMBERT	PEREZ	EL RINCON
1793	Santiago	10 al 15 de septiembre 2019	Elizabeth María Francisco Bretón	0922	180401012002001	PUERTO PLATA	IMBERT	IMBERT	SABALLO	(ARROYO SECO, LA POTRANCA) Y MORILLO)
1801	Santiago	10 al 15 de septiembre 2019	Bárbara Mojica	0923	180501004002003	PUERTO PLATA	LOS HIDALGOS	LOS HIDALGOS	UNIJICA	LA BOCA DE UNIJICA

NUMERO DE ORDEN	CENTRO DE OPERACIÓN	PERIODO DE EJECUCION	SUPERVISORA	UPM	CODIGO UPM	PROVINCIA	MUNICIPIO	DISTRITO MUNICIPAL	SECCION	BARRIO PARAJES
1802	Santiago	10 al 15 de septiembre 2019	Bárbara Mojica	0924	180502002004003	PUERTO PLATA	LOS HIDALGOS	NAVAS (D. M.).	VISTA ALEGRE	RUINSEÑOR
1804	Santiago	10 al 15 de septiembre 2019	Angélica Frias Velázquez	0925	180601004001006	PUERTO PLATA	LUPERÓN	LUPERÓN	LA SABANA	LA PULGA
1803	Santiago	10 al 15 de septiembre 2019	Angélica Frias Velázquez	0926	180603002002003	PUERTO PLATA	LUPERÓN	BELLOSO (D. M.).	BELLOSO	LOS ARQUIES Y EL HIGO CLARO
1849	Santiago	03 Al 08 de septiembre	Elizabeth María Francisco Bretón	0927	180701004001002	PUERTO PLATA	SOSÚA	SOSÚA	SABANETA DE CANGREJO	BELLA VISTA
1856	Santiago	03 Al 08 de septiembre	Bárbara Mojica	0928	180701005003003	PUERTO PLATA	SOSÚA	SOSÚA	SABANETA DE CANGREJO	SOSUA ABAJO
1853	Santiago	03 Al 08 de septiembre	Yasmelin Andrea Batista Espinal	0929	180701007003004	PUERTO PLATA	SOSÚA	SOSÚA	SABANETA DE CANGREJO	LOMA BAJITA
1852	Santiago	03 Al 08 de septiembre	Yasmelin Andrea Batista Espinal	0930	180701009004002	PUERTO PLATA	SOSÚA	SOSÚA	SABANETA DE CANGREJO	LA UNION
1846	Santiago	03 Al 08 de septiembre	Elizabeth María Francisco Bretón	0931	180702002001003	PUERTO PLATA	SOSÚA	CABARETE (D. M.).	LA CATALINA	LA CATALINA
1847	Santiago	03 Al 08 de septiembre	Elizabeth María Francisco Bretón	0932	180702004002002	PUERTO PLATA	SOSÚA	CABARETE (D. M.).	LA GOLETA	LA CIENAGA
1848	Santiago	03 Al 08 de septiembre	Elizabeth María Francisco Bretón	0933	180703002003004	PUERTO PLATA	SOSÚA	SABANETA DE YÁSICA (D. M.).	LOS CANTABILLOS	CUESTA BARROSA
1859	Santiago	10 al 15 de septiembre 2019	Yasmelin Andrea Batista Espinal	0934	180801004001002	PUERTO PLATA	VILLA ISABELA	VILLA ISABELA	LA BALSA	LA BALSA
1857	Santiago	10 al 15 de septiembre 2019	Yasmelin Andrea Batista Espinal	0935	180804002002003	PUERTO PLATA	VILLA ISABELA	GUALETE (D. M.).	GUALETE	GUALETICO
1864	Santiago	03 Al 08 de septiembre	Bárbara Mojica	0936	180901004003004	PUERTO PLATA	VILLA MONTELLANO	VILLA MONTELLANO	CARABALLO	PANCHO MATEO

NUMERO DE ORDEN	CENTRO DE OPERACIÓN	PERIODO DE EJECUCION	SUPERVISORA	UPM	CODIGO UPM	PROVINCIA	MUNICIPIO	DISTRITO MUNICIPAL	SECCION	BARRIO PARAJES
1015	Duarte	29 de oct al 3 de noviembre de 2019	Elizabeth García Semo	0937	190101001002003	HERMANAS MIRABAL	SALCEDO	SALCEDO	SALCEDO	CLAVIJO
1014	Duarte	29 de oct al 3 de noviembre de 2019	Elizabeth García Semo	0938	190101001004004	HERMANAS MIRABAL	SALCEDO	SALCEDO	SALCEDO	CHOLONGO O LOS COCOS
1023	Duarte	29 de oct al 3 de noviembre de 2019	Marinelly Altagracia Terrero González	0939	190101002002001	HERMANAS MIRABAL	SALCEDO	SALCEDO	SALCEDO	LOS MAESTROS Y EL PLAY
1025	Duarte	29 de oct al 3 de noviembre de 2019	Tania Soto	0940	190101002004003	HERMANAS MIRABAL	SALCEDO	SALCEDO	SALCEDO	MATADERO
1020	Duarte	29 de oct al 3 de noviembre de 2019	Marta Aquino Contrera	0941	190101003002004	HERMANAS MIRABAL	SALCEDO	SALCEDO	SALCEDO	LA GOBERNACION O LA FLORES Y EL HOYO
1024	Duarte	29 de oct al 3 de noviembre de 2019	Marta Aquino Contrera	0942	190101003005003	HERMANAS MIRABAL	SALCEDO	SALCEDO	SALCEDO	LOS MANGOS
1046	Duarte	22 al 27 de octubre 2019	Nelly Joselyn Contreras	0943	190201001002004	HERMANAS MIRABAL	TENARES	TENARES	TENARES	URBANIZACION ROSARIO
1035	Duarte	22 al 27 de octubre 2019	Marta Aquino Contrera	0944	190201001005001	HERMANAS MIRABAL	TENARES	TENARES	TENARES	CRISTO REY
1044	Duarte	29 de oct al 3 de noviembre de 2019	Nelly Joselyn Contreras	0945	190201002002002	HERMANAS MIRABAL	TENARES	TENARES	TENARES	URBANIZACION DINERO 1, URBANIZACION TAVERAS, URBANIZACION TAVERAS Y LA ESPERANZA O EL HOYO
1045	Duarte	29 de oct al 3 de noviembre de 2019	Nelly Joselyn Contreras	0946	190201002005002	HERMANAS MIRABAL	TENARES	TENARES	TENARES	URBANIZACION MARTINEZ Y LAS MERCEDES

NUMERO DE ORDEN	CENTRO DE OPERACIÓN	PERIODO DE EJECUCION	SUPERVISORA	UPM	CODIGO UPM	PROVINCIA	MUNICIPIO	DISTRITO MUNICIPAL	SECCION	BARRIO PARAJES
1055	Duarte	05 Al 10 de noviembre de 2019	Elizabeth García Semo	0947	190301001002002	HERMANAS MIRABAL	VILLA TAPIA	VILLA TAPIA	VILLA TAPIA	LOS INNOVADORES
1058	Duarte	05 Al 10 de noviembre de 2019	Marinelly Altagracia Terrero González	0948	190301001005002	HERMANAS MIRABAL	VILLA TAPIA	VILLA TAPIA	VILLA TAPIA	RANCHITO
1030	Duarte	29 de oct al 3 de noviembre de 2019	Marinelly Altagracia Terrero González	0949	190101004003001	HERMANAS MIRABAL	SALCEDO	SALCEDO	JAYABO AFUERA	SAN JOSE
1016	Duarte	29 de oct al 3 de noviembre de 2019	Tania Soto	0950	190101005002003	HERMANAS MIRABAL	SALCEDO	SALCEDO	JAYABO AFUERA	CONUCO
1019	Duarte	29 de oct al 3 de noviembre de 2019	Tania Soto	0951	190101006001002	HERMANAS MIRABAL	SALCEDO	SALCEDO	JAYABO AFUERA	JAYABO AL MEDIO
1021	Duarte	29 de oct al 3 de noviembre de 2019	Tania Soto	0952	190101007002001	HERMANAS MIRABAL	SALCEDO	SALCEDO	JAYABO AFUERA	LA LUISA
1011	Duarte	29 de oct al 3 de noviembre de 2019	Marinelly Altagracia Terrero González	0953	190101008001003	HERMANAS MIRABAL	SALCEDO	SALCEDO	JAYABO AFUERA	ALTO DE PIEDRA
1018	Duarte	29 de oct al 3 de noviembre de 2019	Marinelly Altagracia Terrero González	0954	190101009002003	HERMANAS MIRABAL	SALCEDO	SALCEDO	JAYABO AFUERA	JAYABITO Y LA PAILITA
1028	Duarte	29 de oct al 3 de noviembre de 2019	Marta Aquino Contrera	0955	190101011001001	HERMANAS MIRABAL	SALCEDO	SALCEDO	PALMARITO	RANCHO AL MEDIO
1013	Duarte	05 Al 10 de noviembre de 2019	Marta Aquino Contrera	0956	190101012002002	HERMANAS MIRABAL	SALCEDO	SALCEDO	PALMARITO	ALTO DE PIEDRA
1026	Duarte	05 Al 10 de noviembre de 2019	Marta Aquino Contrera	0957	190101013002003	HERMANAS MIRABAL	SALCEDO	SALCEDO	PALMARITO	PALMAR ABAJO

NUMERO DE ORDEN	CENTRO DE OPERACIÓN	PERIODO DE EJECUCION	SUPERVISORA	UPM	CODIGO UPM	PROVINCIA	MUNICIPIO	DISTRITO MUNICIPAL	SECCION	BARRIO PARAJES
1029	Duarte	05 Al 10 de noviembre de 2019	Marta Aquino Contrera	0958	190101014003002	HERMANAS MIRABAL	SALCEDO	SALCEDO	PALMARITO	RANCHO ARRIBA
1009	Duarte	29 de oct al 3 de noviembre de 2019	Elizabeth García Semo	0959	190102002003002	HERMANAS MIRABAL	SALCEDO	JAMAO AFUERA (D. M.).	MONTE LLANO	ARROYO GRANDE, LOS MONTE, JAMAO ADETRON Y ARROYO BONITO
1010	Duarte	29 de oct al 3 de noviembre de 2019	Elizabeth García Semo	0960	190102004002001	HERMANAS MIRABAL	SALCEDO	JAMAO AFUERA (D. M.).	MONTE LLANO	EL CATEY
1038	Duarte	29 de oct al 3 de noviembre de 2019	Marta Aquino Contrera	0961	190201003003001	HERMANAS MIRABAL	TENARES	TENARES	BOBA ARRIBA	EL GAJO DEL AMACEY, ALTO GRANDE Y CANTA RANA
1034	Duarte	22 al 27 de octubre 2019	Marta Aquino Contrera	0962	190201004003003	HERMANAS MIRABAL	TENARES	TENARES	GRAN PARADA	ARROYO SECO
1039	Duarte	22 al 27 de octubre 2019	Marta Aquino Contrera	0963	190201005002004	HERMANAS MIRABAL	TENARES	TENARES	GRAN PARADA	GRAN PARADA AFUERA
1036	Duarte	22 al 27 de octubre 2019	Nelly Joselyn Contreras	0964	190201006002001	HERMANAS MIRABAL	TENARES	TENARES	PASO HONDO	EL CORASAL
1041	Duarte	22 al 27 de octubre 2019	Nelly Joselyn Contreras	0965	190201007002002	HERMANAS MIRABAL	TENARES	TENARES	PASO HONDO	LOS POMOS
1043	Duarte	22 al 27 de octubre 2019	Nelly Joselyn Contreras	0966	190201008002003	HERMANAS MIRABAL	TENARES	TENARES	PASO HONDO	PASO HONDO
1040	Duarte	22 al 27 de octubre 2019	Marta Aquino Contrera	0967	190201009004003	HERMANAS MIRABAL	TENARES	TENARES	EL PLACER	LA AMAPOLA
1033	Duarte	29 de oct al 3 de noviembre de 2019	Nelly Joselyn Contreras	0968	190202002001003	HERMANAS MIRABAL	TENARES	BLANCO (D. M.).	BLANCO ARRIBA	LA JIBARA
1031	Duarte	29 de oct al 3 de noviembre de 2019	Nelly Joselyn Contreras	0969	190202003001002	HERMANAS MIRABAL	TENARES	BLANCO (D. M.).	BLANCO ARRIBA	LA GUAMA
1049	Duarte	05 Al 10 de noviembre de 2019	Elizabeth García Semo	0970	190301002001003	HERMANAS MIRABAL	VILLA TAPIA	VILLA TAPIA	LA CEIBA	EL HOSPITAL

NUMERO DE ORDEN	CENTRO DE OPERACIÓN	PERIODO DE EJECUCION	SUPERVISORA	UPM	CODIGO UPM	PROVINCIA	MUNICIPIO	DISTRITO MUNICIPAL	SECCION	BARRIO PARAJES
1053	Duarte	05 Al 10 de noviembre de2019	Elizabeth García Semo	0971	190301002003004	HERMANAS MIRABAL	VILLA TAPIA	VILLA TAPIA	LA CEIBA	LA CEIBA
1056	Duarte	05 Al 10 de noviembre de2019	Elizabeth García Semo	0972	190301003003002	HERMANAS MIRABAL	VILLA TAPIA	VILLA TAPIA	LOS LIMONES	LOS LIMONES AL MEDIO
1048	Duarte	05 Al 10 de noviembre de2019	Marinelly Altigracia Terrero González	0973	190301004003003	HERMANAS MIRABAL	VILLA TAPIA	VILLA TAPIA	SAN JOSE	EL BARRERO
1054	Duarte	05 Al 10 de noviembre de2019	Marinelly Altigracia Terrero González	0974	190301005002002	HERMANAS MIRABAL	VILLA TAPIA	VILLA TAPIA	SAN JOSE	LAS AROMAS
1060	Duarte	05 Al 10 de noviembre de2019	Marinelly Altigracia Terrero González	0975	190301006001004	HERMANAS MIRABAL	VILLA TAPIA	VILLA TAPIA	SAN JOSE	SAN JOSE DE CONUCO
1051	Duarte	05 Al 10 de noviembre de2019	Tania Soto	0976	190301007001004	HERMANAS MIRABAL	VILLA TAPIA	VILLA TAPIA	SANTA ANA	EL TABLON AFUERA
1050	Duarte	05 Al 10 de noviembre de2019	Tania Soto	0977	190301008001003	HERMANAS MIRABAL	VILLA TAPIA	VILLA TAPIA	SANTA ANA	EL TABLON ADENTRO
1059	Duarte	05 Al 10 de noviembre de2019	Tania Soto	0978	190301009002001	HERMANAS MIRABAL	VILLA TAPIA	VILLA TAPIA	SANTA ANA	RANCHO VIEJO
1160	Duarte	03 Al 08 de septiembre	Elizabeth García Semo	0979	200101001003001	SAMANÁ	SAMANÁ	SAMANÁ	SANTA BARBARA DE SAMANA	WILLMORE
1159	Duarte	03 Al 08 de septiembre	Elizabeth García Semo	0980	200101002001003	SAMANÁ	SAMANÁ	SAMANÁ	SANTA BARBARA DE SAMANA	VILLA SALMA
1156	Duarte	03 Al 08 de septiembre	Marinelly Altigracia Terrero González	0981	200101002003004	SAMANÁ	SAMANÁ	SAMANÁ	SANTA BARBARA DE SAMANA	MARIA LUISA
1148	Duarte	03 Al 08 de septiembre	Nelly Joselyn Contreras	0982	200101003001003	SAMANÁ	SAMANÁ	SAMANÁ	SANTA BARBARA DE SAMANA	CENTRO DEL PUEBLO

NUMERO DE ORDEN	CENTRO DE OPERACIÓN	PERIODO DE EJECUCION	SUPERVISORA	UPM	CODIGO UPM	PROVINCIA	MUNICIPIO	DISTRITO MUNICIPAL	SECCION	BARRIO PARAJES
1151	Duarte	03 Al 08 de septiembre	Nelly Joselyn Contreras	0983	200101003004003	SAMANÁ	SAMANÁ	SAMANÁ	SANTA BARBARA DE SAMANA	LA FORTALEZA VIEJA
1139	Duarte	03 Al 08 de septiembre	Marta Aquino Contrera	0984	200102001002003	SAMANÁ	SAMANÁ	EL LIMÓN (D. M.).	EL LIMON	ARROYO SABANA
1140	Duarte	03 Al 08 de septiembre	Marta Aquino Contrera	0985	200102001004005	SAMANÁ	SAMANÁ	EL LIMÓN (D. M.).	EL LIMON	CENTRO DEL PUEBLO O EL LIMON
1143	Duarte	03 Al 08 de septiembre	Tania Soto	0986	200104001001002	SAMANÁ	SAMANÁ	LAS GALERAS (D. M.).	LAS GALERAS	LAS GALERAS
1165	Duarte	10 al 15 de septiembre 2019	Marta Aquino Contrera	0987	200201001002003	SAMANÁ	SÁNCHEZ	SÁNCHEZ	SÁNCHEZ	EL PLAY
1170	Duarte	17 al 22 de septiembre 2019	Marta Aquino Contrera	0988	200201001005001	SAMANÁ	SÁNCHEZ	SÁNCHEZ	SÁNCHEZ	PUEBLO ABAJO
1173	Duarte	17 al 22 de septiembre 2019	Marta Aquino Contrera	0989	200201002001003	SAMANÁ	SÁNCHEZ	SÁNCHEZ	SÁNCHEZ	PUNTO BOTADO
1171	Duarte	10 al 15 de septiembre 2019	Marta Aquino Contrera	0990	200201002004001	SAMANÁ	SÁNCHEZ	SÁNCHEZ	SÁNCHEZ	PUEBLO ARRIBA
1164	Duarte	17 al 22 de septiembre 2019	Marta Aquino Contrera	0991	200201002006002	SAMANÁ	SÁNCHEZ	SÁNCHEZ	SÁNCHEZ	CRUCE DE LA TERRENA Y MONTE NEGRO
1131	Duarte	10 al 15 de septiembre 2019	Elizabeth García Semo	0992	200301001002003	SAMANÁ	LAS TERRENAS	LAS TERRENAS	LAS TERRENAS	LA CEIBA
1133	Duarte	10 al 15 de septiembre 2019	Elizabeth García Semo	0993	200301001005001	SAMANÁ	LAS TERRENAS	LAS TERRENAS	LAS TERRENAS	LA PLAYA
1124	Duarte	10 al 15 de septiembre 2019	Nelly Joselyn Contreras	0994	200301002002003	SAMANÁ	LAS TERRENAS	LAS TERRENAS	LAS TERRENAS	CENTRO DEL PUEBLO
1123	Duarte	10 al 15 de septiembre 2019	Nelly Joselyn Contreras	0995	200301002004005	SAMANÁ	LAS TERRENAS	LAS TERRENAS	LAS TERRENAS	CACAO

NUMERO DE ORDEN	CENTRO DE OPERACIÓN	PERIODO DE EJECUCION	SUPERVISORA	UPM	CODIGO UPM	PROVINCIA	MUNICIPIO	DISTRITO MUNICIPAL	SECCION	BARRIO PARAJES
1125	Duarte	10 al 15 de septiembre 2019	Marinelly Altagracia Terrero González	0996	200301003002003	SAMANÁ	LAS TERRENAS	LAS TERRENAS	LAS TERRENAS	COME PAN
1121	Duarte	10 al 15 de septiembre 2019	Marinelly Altagracia Terrero González	0997	200301003005003	SAMANÁ	LAS TERRENAS	LAS TERRENAS	LAS TERRENAS	ABRA GRANDE
1146	Duarte	03 Al 08 de septiembre	Tania Soto	0998	200101005001002	SAMANÁ	SAMANÁ	SAMANÁ	ACOSTA	ACOSTA
1158	Duarte	03 Al 08 de septiembre	Elizabeth García Semo	0999	200101006001003	SAMANÁ	SAMANÁ	SAMANÁ	ACOSTA	MONTE ROJO
1154	Duarte	03 Al 08 de septiembre	Marinelly Altagracia Terrero González	1000	200101007002002	SAMANÁ	SAMANÁ	SAMANÁ	LOS CACAOS	LOS CACAOS
1153	Duarte	03 Al 08 de septiembre	Marinelly Altagracia Terrero González	1001	200101008003003	SAMANÁ	SAMANÁ	SAMANÁ	LOS CACAOS	LOMA DE LA PIÑA
1155	Duarte	03 Al 08 de septiembre	Marinelly Altagracia Terrero González	1002	200101009003002	SAMANÁ	SAMANÁ	SAMANÁ	HONDURAS	MAJAGUALITO, SANTA MARIA Y LOS ARENOSOS
1150	Duarte	03 Al 08 de septiembre	Nelly Joselyn Contreras	1003	200101011001003	SAMANÁ	SAMANÁ	SAMANÁ	JUANA VICENTA	JUANA VICENTA
1149	Duarte	03 Al 08 de septiembre	Nelly Joselyn Contreras	1004	200101012002003	SAMANÁ	SAMANÁ	SAMANÁ	JUANA VICENTA	EL CUERNO
1138	Duarte	03 Al 08 de septiembre	Marta Aquino Contrera	1005	200102002002003	SAMANÁ	SAMANÁ	EL LIMÓN (D. M.).	LA BARBACOA	ARROYO DE LA SABANA
1135	Duarte	10 al 15 de septiembre 2019	Tania Soto	1006	200103002003004	SAMANÁ	SAMANÁ	ARROYO BARRIL (D. M.).	LA PASCUALA	LOS ARENOSOS
1136	Duarte	10 al 15 de septiembre 2019	Tania Soto	1007	200103004001001	SAMANÁ	SAMANÁ	ARROYO BARRIL (D. M.).	LA PASCUALA	RANCHO ESPAÑOL

NUMERO DE ORDEN	CENTRO DE OPERACIÓN	PERIODO DE EJECUCION	SUPERVISORA	UPM	CODIGO UPM	PROVINCIA	MUNICIPIO	DISTRITO MUNICIPAL	SECCION	BARRIO PARAJES
1134	Duarte	10 al 15 de septiembre 2019	Tania Soto	1008	200103005001003	SAMANÁ	SAMANÁ	ARROYO BARRIL (D. M.).	EL BOTAO	ARROYO POLO Y LOS ROBALOS
1141	Duarte	03 Al 08 de septiembre	Marta Aquino Contrera	1009	200104002002001	SAMANÁ	SAMANÁ	LAS GALERAS (D. M.).	LA GUÁSUMA	ARROYO DEL CABO
1145	Duarte	03 Al 08 de septiembre	Tania Soto	1010	200104003002003	SAMANÁ	SAMANÁ	LAS GALERAS (D. M.).	LA GUÁSUMA	MANUEL QUIQUITO
1144	Duarte	03 Al 08 de septiembre	Tania Soto	1011	200104004004001	SAMANÁ	SAMANÁ	LAS GALERAS (D. M.).	RINCON	LOMA ATRAVEZADA Y LOS GUANOS O LOMA EL GUANO
1168	Duarte	10 al 15 de septiembre 2019	Tania Soto	1012	200201004002001	SAMANÁ	SÁNCHEZ	SÁNCHEZ	LA MAJAGUA	LOS CHICHARRONES
1163	Duarte	10 al 15 de septiembre 2019	Elizabeth García Semo	1013	200201006001001	SAMANÁ	SÁNCHEZ	SÁNCHEZ	LAS GARITAS	ARROYO HIGUERO
1174	Duarte	10 al 15 de septiembre 2019	Elizabeth García Semo	1014	200201007001001	SAMANÁ	SÁNCHEZ	SÁNCHEZ	LAS GARITAS	SANTA CAPUZA
1161	Duarte	03 Al 08 de septiembre	Elizabeth García Semo	1015	200201008001004	SAMANÁ	SÁNCHEZ	SÁNCHEZ	AGUA SANTA DEL YUNA	AGUA SANTA DEL YUNA
1169	Duarte	10 al 15 de septiembre 2019	Marta Aquino Contrera	1016	200201010001001	SAMANÁ	SÁNCHEZ	SÁNCHEZ	MAJAGUAL	MAJAGUAL Y LA MANGA ARRIBA
1166	Duarte	10 al 15 de septiembre 2019	Marta Aquino Contrera	1017	200201010003004	SAMANÁ	SÁNCHEZ	SÁNCHEZ	MAJAGUAL	LOS BEJUCOS
1130	Duarte	10 al 15 de septiembre 2019	Nelly Joselyn Contreras	1018	200301004001002	SAMANÁ	LAS TERRENAS	LAS TERRENAS	JAMITO	HOYO DEL CACAO
1126	Duarte	10 al 15 de septiembre 2019	Marinelly Altigracia Terrero González	1019	200301006001003	SAMANÁ	LAS TERRENAS	LAS TERRENAS	EL COSON	EL COSON

NUMERO DE ORDEN	CENTRO DE OPERACIÓN	PERIODO DE EJECUCION	SUPERVISORA	UPM	CODIGO UPM	PROVINCIA	MUNICIPIO	DISTRITO MUNICIPAL	SECCION	BARRIO PARAJES
1129	Duarte	10 al 15 de septiembre 2019	Marinely Altagracia Terrero González	1020	200301005004001	SAMANÁ	LAS TERRENAS	LAS TERRENAS	LA BARBACOA	EL PORTILLO, EL PORTILLO Y CAROLINA
1128	Duarte	10 al 15 de septiembre 2019	Nelly Joselyn Contreras	1021	200301007003003	SAMANÁ	LAS TERRENAS	LAS TERRENAS	EL NARANJITO	EL NARANJITO
328	Santo Domingo	29 de oct al 3 de noviembre de 2019	Catalina Mercedes Feliz	1022	210101001003002	SAN CRISTÓBAL	SAN CRISTÓBAL	SAN CRISTÓBAL	SAN CRISTÓBAL	LAVAPIE
336	Santo Domingo	22 al 27 de octubre 2019	Catalina Mercedes Feliz	1023	210101003001001	SAN CRISTÓBAL	SAN CRISTÓBAL	SAN CRISTÓBAL	SAN CRISTÓBAL	MADRE VIEJA SUR
337	Santo Domingo	29 de oct al 3 de noviembre de 2019	Sofía Gutiérrez Marte	1024	210101004003001	SAN CRISTÓBAL	SAN CRISTÓBAL	SAN CRISTÓBAL	SAN CRISTÓBAL	MADRE VIEJA SUR
338	Santo Domingo	29 de oct al 3 de noviembre de 2019	Sofía Gutiérrez Marte	1025	210101005004001	SAN CRISTÓBAL	SAN CRISTÓBAL	SAN CRISTÓBAL	SAN CRISTÓBAL	MADRE VIEJA SUR
332	Santo Domingo	22 al 27 de octubre 2019	Sofía Gutiérrez Marte	1026	210101007002004	SAN CRISTÓBAL	SAN CRISTÓBAL	SAN CRISTÓBAL	SAN CRISTÓBAL	MADRE VIEJA DEL NORTE
333	Santo Domingo	22 al 27 de octubre 2019	Sofía Gutiérrez Marte	1027	210101008003005	SAN CRISTÓBAL	SAN CRISTÓBAL	SAN CRISTÓBAL	SAN CRISTÓBAL	MADRE VIEJA DEL NORTE
334	Santo Domingo	22 al 27 de octubre 2019	Caisis Rosher Ferreras Feliz	1028	210101009005003	SAN CRISTÓBAL	SAN CRISTÓBAL	SAN CRISTÓBAL	SAN CRISTÓBAL	MADRE VIEJA DEL NORTE
317	Santo Domingo	29 de oct al 3 de noviembre de 2019	Carolina Rivera Martínez	1029	210101011001004	SAN CRISTÓBAL	SAN CRISTÓBAL	SAN CRISTÓBAL	SAN CRISTÓBAL	CANASTICA O PARAISO
318	Santo Domingo	29 de oct al 3 de noviembre de 2019	Catalina Mercedes Feliz	1030	210101012003004	SAN CRISTÓBAL	SAN CRISTÓBAL	SAN CRISTÓBAL	SAN CRISTÓBAL	CAÑADA HONDA
343	Santo Domingo	29 de oct al 3 de noviembre de 2019	Julissa Jiménez Contreras	1031	210101013005001	SAN CRISTÓBAL	SAN CRISTÓBAL	SAN CRISTÓBAL	SAN CRISTÓBAL	PUEBLO NUEVO
344	Santo Domingo	29 de oct al 3 de noviembre de 2019	Julissa Jiménez Contreras	1032	210101014005004	SAN CRISTÓBAL	SAN CRISTÓBAL	SAN CRISTÓBAL	SAN CRISTÓBAL	PUEBLO NUEVO

NUMERO DE ORDEN	CENTRO DE OPERACIÓN	PERIODO DE EJECUCION	SUPERVISORA	UPM	CODIGO UPM	PROVINCIA	MUNICIPIO	DISTRITO MUNICIPAL	SECCION	BARRIO PARAJES
347	Santo Domingo	29 de oct al 3 de noviembre de 2019	Catalina Mercedes Feliz	1033	210101016001005	SAN CRISTÓBAL	SAN CRISTÓBAL	SAN CRISTÓBAL	SAN CRISTÓBAL	SAN ISIDRO
319	Santo Domingo	22 al 27 de octubre 2019	Caisis Rosher Ferreras Feliz	1034	210101017003003	SAN CRISTÓBAL	SAN CRISTÓBAL	SAN CRISTÓBAL	SAN CRISTÓBAL	CENTRO DE LA CIUDAD
346	Santo Domingo	29 de oct al 3 de noviembre de 2019	Altagracia Clara Paula Medina	1035	210101018004001	SAN CRISTÓBAL	SAN CRISTÓBAL	SAN CRISTÓBAL	SAN CRISTÓBAL	PUERTO RICO
321	Santo Domingo	22 al 27 de octubre 2019	Caisis Rosher Ferreras Feliz	1036	210101019005004	SAN CRISTÓBAL	SAN CRISTÓBAL	SAN CRISTÓBAL	SAN CRISTÓBAL	CENTRO DE LA CIUDAD
352	Santo Domingo	22 al 27 de octubre 2019	Caisis Rosher Ferreras Feliz	1037	210101021001004	SAN CRISTÓBAL	SAN CRISTÓBAL	SAN CRISTÓBAL	SAN CRISTÓBAL	ZONA VERDE
341	Santo Domingo	22 al 27 de octubre 2019	Katerine Josefina Reyes Andújar	1038	210101022002001	SAN CRISTÓBAL	SAN CRISTÓBAL	SAN CRISTÓBAL	SAN CRISTÓBAL	MOSCU
351	Santo Domingo	29 de oct al 3 de noviembre de 2019	Katerine Josefina Reyes Andújar	1039	210101023004004	SAN CRISTÓBAL	SAN CRISTÓBAL	SAN CRISTÓBAL	SAN CRISTÓBAL	VILLA FUNDACION
327	Santo Domingo	29 de oct al 3 de noviembre de 2019	Katerine Josefina Reyes Andújar	1040	210101025001001	SAN CRISTÓBAL	SAN CRISTÓBAL	SAN CRISTÓBAL	SAN CRISTÓBAL	LA GUANDULERA
309	Santo Domingo	29 de oct al 3 de noviembre de 2019	Sofía Gutiérrez Marte	1041	210201001002002	SAN CRISTÓBAL	SABANA GRANDE DE PALENQUE	SABANA GRANDE DE PALENQUE	SABANA GRANDE DE PALENQUE	CENTRO DEL PUEBLO
261	Santo Domingo	22 al 27 de octubre 2019	Diongelina Gricel Lora Lantigua	1042	210301001003003	SAN CRISTÓBAL	BAJOS DE HAINA	BAJOS DE HAINA	BAJOS DE HAINA	SAN GREGORIO O KM. 18
259	Santo Domingo	22 al 27 de octubre 2019	Diongelina Gricel Lora Lantigua	1043	210301002004002	SAN CRISTÓBAL	BAJOS DE HAINA	BAJOS DE HAINA	BAJOS DE HAINA	SAN ANTONIO Y EL DISTRITO
258	Santo Domingo	Haina	Diongelina Gricel Lora Lantigua	1044	210301004002002	SAN CRISTÓBAL	BAJOS DE HAINA	BAJOS DE HAINA	BAJOS DE HAINA	SAN ANTONIO
251	Santo Domingo	22 al 27 de octubre 2019	Carolina Rivera Martínez	1045	210301005003004	SAN CRISTÓBAL	BAJOS DE HAINA	BAJOS DE HAINA	BAJOS DE HAINA	BELLA VISTA

NUMERO DE ORDEN	CENTRO DE OPERACIÓN	PERIODO DE EJECUCION	SUPERVISORA	UPM	CODIGO UPM	PROVINCIA	MUNICIPIO	DISTRITO MUNICIPAL	SECCION	BARRIO PARAJES
253	Santo Domingo	22 al 27 de octubre 2019	Carolina Rivera Martínez	1046	210301007001003	SAN CRISTÓBAL	BAJOS DE HAINA	BAJOS DE HAINA	BAJOS DE HAINA	EL CENTRO Y EL CENTRO
248	Santo Domingo	22 al 27 de octubre 2019	Carolina Rivera Martínez	1047	210301008003001	SAN CRISTÓBAL	BAJOS DE HAINA	BAJOS DE HAINA	BAJOS DE HAINA	BARCEQUILLO
257	Santo Domingo	22 al 27 de octubre 2019	Sofía Gutiérrez Marte	1048	210301010002003	SAN CRISTÓBAL	BAJOS DE HAINA	BAJOS DE HAINA	BAJOS DE HAINA	PIEDRA BLANCA Y VILLA PENCA
249	Santo Domingo	22 al 27 de octubre 2019	Carolina Rivera Martínez	1049	210301011003005	SAN CRISTÓBAL	BAJOS DE HAINA	BAJOS DE HAINA	BAJOS DE HAINA	BARCEQUILLO
256	Santo Domingo	22 al 27 de octubre 2019	Sofía Gutiérrez Marte	1050	210301012005004	SAN CRISTÓBAL	BAJOS DE HAINA	BAJOS DE HAINA	BAJOS DE HAINA	PIEDRA BLANCA
264	Santo Domingo	22 al 27 de octubre 2019	Altagracia Clara Paula Medina	1051	210302001002002	SAN CRISTÓBAL	BAJOS DE HAINA	EL CARRIL (D. M.).	EL CARRIL	LOS SERRANOS Y CENTRO DEL PUEBLO O LA PLACETA
281	Santo Domingo	29 de oct al 3 de noviembre de 2019	Caisis Rosher Ferreras Feliz	1052	210401002001002	SAN CRISTÓBAL	CAMBITA GARABITOS	CAMBITA GARABITOS	CAMBITA GARABITOS	CODETEL Y LA TORRE
279	Santo Domingo	29 de oct al 3 de noviembre de 2019	Caisis Rosher Ferreras Feliz	1053	210402001004003	SAN CRISTÓBAL	CAMBITA GARABITOS	CAMBITA EL PUEBLECITO (D. M.).	CAMBITA EL PUEBLECITO	CAMBITA EL PUEBLECITO
478	Santo Domingo	15 al 20 de octubre 2019	Sofía Gutiérrez Marte	1054	210501002003001	SAN CRISTÓBAL	VILLA ALTAGRACIA	VILLA ALTAGRACIA	VILLA ALTAGRACIA	LAS SARNAS Y MATERNIDAD
483	Santo Domingo	15 al 20 de octubre 2019	Carolina Rivera Martínez	1055	210501003004002	SAN CRISTÓBAL	VILLA ALTAGRACIA	VILLA ALTAGRACIA	VILLA ALTAGRACIA	PUEBLO NUEVO
481	Santo Domingo	15 al 20 de octubre 2019	Carolina Rivera Martínez	1056	210501004005004	SAN CRISTÓBAL	VILLA ALTAGRACIA	VILLA ALTAGRACIA	VILLA ALTAGRACIA	LOS SOLARES
476	Santo Domingo	15 al 20 de octubre 2019	Sofía Gutiérrez Marte	1057	210501006002003	SAN CRISTÓBAL	VILLA ALTAGRACIA	VILLA ALTAGRACIA	VILLA ALTAGRACIA	CATAREY
477	Santo Domingo	15 al 20 de octubre 2019	Sofía Gutiérrez Marte	1058	210501007004003	SAN CRISTÓBAL	VILLA ALTAGRACIA	VILLA ALTAGRACIA	VILLA ALTAGRACIA	CATAREY
471	Santo Domingo	15 al 20 de octubre 2019	Diongelina Grisel Lora Lantigua	1059	210504001002003	SAN CRISTÓBAL	VILLA ALTAGRACIA	LA CUCHILLA (D. M.).	LA CUCHILLA	LA CUCHILLA
357	Santo Domingo	22 al 27 de octubre 2019	Catalina Mercedes Feliz	1060	210701001001004	SAN CRISTÓBAL	SAN GREGORIO DE NIGUA	SAN GREGORIO DE NIGUA	SAN GREGORIO DE NIGUA	PUERTA BLANCA

NUMERO DE ORDEN	CENTRO DE OPERACIÓN	PERIODO DE EJECUCION	SUPERVISORA	UPM	CODIGO UPM	PROVINCIA	MUNICIPIO	DISTRITO MUNICIPAL	SECCION	BARRIO PARAJES
356	Santo Domingo	22 al 27 de octubre 2019	Catalina Mercedes Feliz	1061	210701002002003	SAN CRISTÓBAL	SAN GREGORIO DE NIGUA	SAN GREGORIO DE NIGUA	SAN GREGORIO DE NIGUA	NIGUA SUR II
329	Santo Domingo	22 al 27 de octubre 2019	Caisis Rosher Ferreras Feliz	1062	210101027001001	SAN CRISTÓBAL	SAN CRISTÓBAL	SAN CRISTÓBAL	BORBÓN	LOS CACAITOS
324	Santo Domingo	22 al 27 de octubre 2019	Katerine Josefina Reyes Andújar	1063	210101030001003	SAN CRISTÓBAL	SAN CRISTÓBAL	SAN CRISTÓBAL	HATILLO	HATILLO- LAS HOJAS ANCHA
348	Santo Domingo	22 al 27 de octubre 2019	Katerine Josefina Reyes Andújar	1064	210101032003002	SAN CRISTÓBAL	SAN CRISTÓBAL	SAN CRISTÓBAL	HATILLO	SAN MIGUEL Y SAN MIGUEL
349	Santo Domingo	22 al 27 de octubre 2019	Katerine Josefina Reyes Andújar	1065	210101034002002	SAN CRISTÓBAL	SAN CRISTÓBAL	SAN CRISTÓBAL	HATILLO	SAN RAFAEL
326	Santo Domingo	29 de oct al 3 de noviembre de 2019	Altigracia Clara Paula Medina	1066	210101037002004	SAN CRISTÓBAL	SAN CRISTÓBAL	SAN CRISTÓBAL	INGENIO NUEVO	INGENIO NUEVO
342	Santo Domingo	29 de oct al 3 de noviembre de 2019	Catalina Mercedes Feliz	1067	210101040003001	SAN CRISTÓBAL	SAN CRISTÓBAL	SAN CRISTÓBAL	NAJAYO ARRIBA	POZO PRIETO
316	Santo Domingo	29 de oct al 3 de noviembre de 2019	Diongelina Grisel Lora Lantigua	1068	210101043001003	SAN CRISTÓBAL	SAN CRISTÓBAL	SAN CRISTÓBAL	NAJAYO ARRIBA	CANASTA
339	Santo Domingo	22 al 27 de octubre 2019	Catalina Mercedes Feliz	1069	210101049003002	SAN CRISTÓBAL	SAN CRISTÓBAL	SAN CRISTÓBAL	SAINAGUÁ	MONTAÑO
331	Santo Domingo	12 Al 17 de noviembre de 2019	Julissa Jiménez Contreras	1070	210101052003002	SAN CRISTÓBAL	SAN CRISTÓBAL	SAN CRISTÓBAL	SANTA MARÍA	LOS CHIVOS
323	Santo Domingo	12 Al 17 de noviembre de 2019	Julissa Jiménez Contreras	1071	210101055003003	SAN CRISTÓBAL	SAN CRISTÓBAL	SAN CRISTÓBAL	SANTA MARÍA	FELICIANA
322	Santo Domingo	29 de oct al 3 de noviembre de 2019	Julissa Jiménez Contreras	1072	210101046003002	SAN CRISTÓBAL	SAN CRISTÓBAL	SAN CRISTÓBAL	CAMBITA STERLING	EL FUNDO
314	Santo Domingo	29 de oct al 3 de noviembre de 2019	Katerine Josefina Reyes Andújar	1073	210102004001003	SAN CRISTÓBAL	SAN CRISTÓBAL	HATO DAMAS (D. M.).	DASA	PEDRO CABALLERO Y BOCA DE GAMBOA

NUMERO DE ORDEN	CENTRO DE OPERACIÓN	PERIODO DE EJECUCION	SUPERVISORA	UPM	CODIGO UPM	PROVINCIA	MUNICIPIO	DISTRITO MUNICIPAL	SECCION	BARRIO PARAJES
313	Santo Domingo	29 de oct al 3 de noviembre de 2019	Katerine Josefina Reyes Andújar	1074	210102009001003	SAN CRISTÓBAL	SAN CRISTÓBAL	HATO DAMAS (D. M.).	JAMEY	ARROYO CLARO Y ARROYO MINGO
311	Santo Domingo	29 de oct al 3 de noviembre de 2019	Sofía Gutiérrez Marte	1075	210201003003001	SAN CRISTÓBAL	SABANA GRANDE DE PALENQUE	SABANA GRANDE DE PALENQUE	SABANA PALENQUE	PUERTO PALENQUE
254	Santo Domingo	22 al 27 de octubre 2019	Julissa Jiménez Contreras	1076	210301015001002	SAN CRISTÓBAL	BAJOS DE HAINA	BAJOS DE HAINA	HAINA	EL NARANJAL
252	Santo Domingo	22 al 27 de octubre 2019	Julissa Jiménez Contreras	1077	210301017002002	SAN CRISTÓBAL	BAJOS DE HAINA	BAJOS DE HAINA	HAINA	CALLE EN MEDIO
262	Santo Domingo	22 al 27 de octubre 2019	Altagracia Clara Paula Medina	1078	210302002003002	SAN CRISTÓBAL	BAJOS DE HAINA	EL CARRIL (D. M.).	EL CAJUILITO	CAJUILITO NORTE
266	Santo Domingo	22 al 27 de octubre 2019	Altagracia Clara Paula Medina	1079	210302005001003	SAN CRISTÓBAL	BAJOS DE HAINA	EL CARRIL (D. M.).	QUITA SUEÑO	PIEDRA BLANCA NORTE
267	Santo Domingo	22 al 27 de octubre 2019	Altagracia Clara Paula Medina	1080	210302007002002	SAN CRISTÓBAL	BAJOS DE HAINA	EL CARRIL (D. M.).	QUITA SUEÑO	QUITA SUEÑO NORTE
268	Santo Domingo	22 al 27 de octubre 2019	Julissa Jiménez Contreras	1081	210302009003002	SAN CRISTÓBAL	BAJOS DE HAINA	EL CARRIL (D. M.).	LA PARED	TERESANDON
263	Santo Domingo	22 al 27 de octubre 2019	Julissa Jiménez Contreras	1082	210302013001002	SAN CRISTÓBAL	BAJOS DE HAINA	EL CARRIL (D. M.).	LA PARED	EL CALICHE
282	Santo Domingo	29 de oct al 3 de noviembre de 2019	Caisis Rosher Ferreras Feliz	1083	210401003001004	SAN CRISTÓBAL	CAMBITA GARABITOS	CAMBITA GARABITOS	CAMBITA GARABITOS	CUMÍA ARRIBA
283	Santo Domingo	29 de oct al 3 de noviembre de 2019	Julissa Jiménez Contreras	1084	210401007001002	SAN CRISTÓBAL	CAMBITA GARABITOS	CAMBITA GARABITOS	EL TABLAZO	EL CARAO Y LA YABACOA

NUMERO DE ORDEN	CENTRO DE OPERACIÓN	PERIODO DE EJECUCION	SUPERVISORA	UPM	CODIGO UPM	PROVINCIA	MUNICIPIO	DISTRITO MUNICIPAL	SECCION	BARRIO PARAJES
479	Santo Domingo	15 al 20 de octubre 2019	Sofía Gutiérrez Marte	1085	210501008001001	SAN CRISTÓBAL	VILLA ALTAGRACIA	VILLA ALTAGRACIA	CATAREY	LOMA VIEJA, LOS AGUACATES Y LA LOMITA O EL CORRAL
482	Santo Domingo	15 al 20 de octubre 2019	Carolina Rivera Martínez	1086	210501011002003	SAN CRISTÓBAL	VILLA ALTAGRACIA	VILLA ALTAGRACIA	MANÁ DE HAINA	NANDITA Y KILOMETRO 40
484	Santo Domingo	15 al 20 de octubre 2019	Diongelina Grisel Lora Lantigua	1087	210501014003002	SAN CRISTÓBAL	VILLA ALTAGRACIA	VILLA ALTAGRACIA	MANÁ DE HAINA	REPARADERO
474	Santo Domingo	15 al 20 de octubre 2019	Carolina Rivera Martínez	1088	210502003002003	SAN CRISTÓBAL	VILLA ALTAGRACIA	SAN JOSÉ DEL PUERTO (D. M.).	LOS MOGOTES	LOS MOGOTES
473	Santo Domingo	15 al 20 de octubre 2019	Diongelina Grisel Lora Lantigua	1089	210503003001002	SAN CRISTÓBAL	VILLA ALTAGRACIA	MEDINA (D. M.).	CASTAÑO	CASTAÑO
472	Santo Domingo	15 al 20 de octubre 2019	Diongelina Grisel Lora Lantigua	1090	210504003003001	SAN CRISTÓBAL	VILLA ALTAGRACIA	LA CUCHILLA (D. M.).	EL CAO BAL	LOS MOSQUITOS
491	Santo Domingo	29 de oct al 3 de noviembre de 2019	Carolina Rivera Martínez	1091	210601003003002	SAN CRISTÓBAL	YAGUATE	YAGUATE	LAS GALLARDAS	TÍO LORENZO, PAIMATIA Y ARROYO MAMEY
487	Santo Domingo	29 de oct al 3 de noviembre de 2019	Carolina Rivera Martínez	1092	210601006003002	SAN CRISTÓBAL	YAGUATE	YAGUATE	LAS GALLARDAS	LAS GAYARDAS
486	Santo Domingo	29 de oct al 3 de noviembre de 2019	Carolina Rivera Martínez	1093	210601009002002	SAN CRISTÓBAL	YAGUATE	YAGUATE	NAJAYO EN MEDIO	LA ERMITA O NAJAYO EN MEDIO
489	Santo Domingo	29 de oct al 3 de noviembre de 2019	Altagracia Clara Paula Medina	1094	210601012002001	SAN CRISTÓBAL	YAGUATE	YAGUATE	NAJAYO EN MEDIO	PAJARITO
488	Santo Domingo	29 de oct al 3 de noviembre de 2019	Altagracia Clara Paula Medina	1095	210601014004003	SAN CRISTÓBAL	YAGUATE	YAGUATE	NAJAYO EN MEDIO	LOS SÁNCHEZ
353	Santo Domingo	29 de oct al 3 de noviembre de 2019	Diongelina Grisel Lora Lantigua	1096	210701004002003	SAN CRISTÓBAL	SAN GREGORIO DE NIGUA	SAN GREGORIO DE NIGUA	BOCA DE NIGUA	CAMBELÉN

NUMERO DE ORDEN	CENTRO DE OPERACIÓN	PERIODO DE EJECUCION	SUPERVISORA	UPM	CODIGO UPM	PROVINCIA	MUNICIPIO	DISTRITO MUNICIPAL	SECCION	BARRIO PARAJES
354	Santo Domingo	29 de oct al 3 de noviembre de 2019	Diongelina Gricel Lora Lantigua	1097	210701008002001	SAN CRISTÓBAL	SAN GREGORIO DE NIGUA	SAN GREGORIO DE NIGUA	NAJAYO ABAJO	NAJAYO ABAJO O CRUCE DE NAJAYO
303	Santo Domingo	29 de oct al 3 de noviembre de 2019	Caisis Rosher Ferreras Feliz	1098	210801002003003	SAN CRISTÓBAL	LOS CACAOS	LOS CACAOS	EL GUINEO	LOS GUINEOS ADENTRO
915	Azua	17 al 22 de septiembre 2019	María Altagracia Cuás Thompson de Feliz	1099	220101001003002	SAN JUAN	SAN JUAN	SAN JUAN	SAN JUAN	CORBANO SUR
916	Azua	17 al 22 de septiembre 2019	María Altagracia Cuás Thompson de Feliz	1100	220101002001004	SAN JUAN	SAN JUAN	SAN JUAN	SAN JUAN	CORBANO SUR
919	Azua	17 al 22 de septiembre 2019	María Altagracia Cuás Thompson de Feliz	1101	220101002005002	SAN JUAN	SAN JUAN	SAN JUAN	SAN JUAN	EL CORBANO NORTE
905	Azua	17 al 22 de septiembre 2019	María Luisa Santana Méndez	1102	220101003004002	SAN JUAN	SAN JUAN	SAN JUAN	SAN JUAN	VILLA LIBERACION O CAMPO DE AVIACION
906	Azua	17 al 22 de septiembre 2019	María Luisa Santana Méndez	1103	220101004003004	SAN JUAN	SAN JUAN	SAN JUAN	SAN JUAN	VILLA LIBERACION O CAMPO DE AVIACION
908	Azua	17 al 22 de septiembre 2019	María Luisa Santana Méndez	1104	220101005002002	SAN JUAN	SAN JUAN	SAN JUAN	SAN JUAN	VILLA LIBERACION O CAMPO DE AVIACION

NUMERO DE ORDEN	CENTRO DE OPERACIÓN	PERIODO DE EJECUCION	SUPERVISORA	UPM	CODIGO UPM	PROVINCIA	MUNICIPIO	DISTRITO MUNICIPAL	SECCION	BARRIO PARAJES
909	Azua	01 al 06 de octubre 2019	María Altagracia Cuás Thompson de Feliz	1105	220101005005003	SAN JUAN	SAN JUAN	SAN JUAN	SAN JUAN	VILLA LIBERACION O CAMPO DE AVIACION
920	Azua	08 al 13 de octubre 2019	María Luisa Santana Méndez	1106	220101006004001	SAN JUAN	SAN JUAN	SAN JUAN	SAN JUAN	HERMANAS MIRABAL, CAMPO DE AVIACION Y LUCERO O VILLA CHÁVEZ
924	Azua	17 al 22 de septiembre 2019	Evelin Marinesse Geraldo Aybar	1107	220101007004001	SAN JUAN	SAN JUAN	SAN JUAN	SAN JUAN	QUIJA QUIETA
918	Azua	17 al 22 de septiembre 2019	Evelin Marinesse Geraldo Aybar	1108	220101008002004	SAN JUAN	SAN JUAN	SAN JUAN	SAN JUAN	CRISTO REY
921	Azua	08 al 13 de octubre 2019	Lourdes Gisela Pérez de los Santos	1109	220101009001001	SAN JUAN	SAN JUAN	SAN JUAN	SAN JUAN	MANOGUAYABO
925	Azua	08 al 13 de octubre 2019	Gricelda Nolasco Almonte	1110	220101009004004	SAN JUAN	SAN JUAN	SAN JUAN	SAN JUAN	VILLA FLORES
913	Azua	08 al 13 de octubre 2019	Evelin Marinesse Geraldo Aybar	1111	220101010004001	SAN JUAN	SAN JUAN	SAN JUAN	SAN JUAN	CENTRO DEL PUEBLO
914	Azua	08 al 13 de octubre 2019	Evelin Marinesse Geraldo Aybar	1112	220101011002003	SAN JUAN	SAN JUAN	SAN JUAN	SAN JUAN	CENTRO DEL PUEBLO
926	Azua	15 al 20 de octubre 2019	Evelin Marinesse Geraldo Aybar	1113	220101012001001	SAN JUAN	SAN JUAN	SAN JUAN	SAN JUAN	VILLA FLORES
910	Azua	08 al 13 de octubre 2019	María Altagracia Cuás Thompson de Feliz	1114	220101012004004	SAN JUAN	SAN JUAN	SAN JUAN	SAN JUAN	ANTONIO RONZINO, VILLA ALEXANDRA Y URBANIZACION ESTRELLA

NUMERO DE ORDEN	CENTRO DE OPERACIÓN	PERIODO DE EJECUCION	SUPERVISORA	UPM	CODIGO UPM	PROVINCIA	MUNICIPIO	DISTRITO MUNICIPAL	SECCION	BARRIO PARAJES
928	Azua	08 al 13 de octubre 2019	María Altagracia Cuás Thompson de Feliz	1115	220101013004001	SAN JUAN	SAN JUAN	SAN JUAN	SAN JUAN	VILLA FLORES
901	Azua	08 al 13 de octubre 2019	Evelin Marinesse Geraldo Aybar	1116	220102001002003	SAN JUAN	SAN JUAN	PEDRO CORTO (D. M.).	PEDRO CORTO (D. M.).	PEDRO CORTO
903	Azua	17 al 22 de septiembre 2019	Evelin Marinesse Geraldo Aybar	1117	220104001002001	SAN JUAN	SAN JUAN	SABANA ALTA (D. M.).	SABANA ALTA (D. M.).	LOS BURROS
893	Azua	17 al 22 de septiembre 2019	Gricelda Nolasco Almonte	1118	220107001001003	SAN JUAN	SAN JUAN	GUANITO (D. M.).	GUANITO (D. M.).	GUANITO O CENTRO DEL PUEBLO Y LA ESPARGATA
895	Azua	15 al 20 de octubre 2019	Evelin Marinesse Geraldo Aybar	1119	220110001001004	SAN JUAN	SAN JUAN	LAS CHARCAS DE MARÍA NOVA (D. M.).	LAS CHARCAS DE MARÍA NOVA	LAS CHARCAS DE MARÍA NOVA
863	Azua	01 al 06 de octubre 2019	Gricelda Nolasco Almonte	1120	220201001003001	SAN JUAN	BOHECHÍO	BOHECHÍO	BOHECHÍO	CENTRO DEL PUEBLO O EL MEDIO, EL GAJO DE SABANA Y LOS LUCIANO
865	Azua	08 al 13 de octubre 2019	María Luisa Santana Méndez	1121	220301001001003	SAN JUAN	EL CERCADO	EL CERCADO	EL CERCADO	CENTRO DEL PUEBLO, LAS MARIAS Y CHINO
866	Azua	08 al 13 de octubre 2019	Lourdes Gisela Pérez de los Santos	1122	220301001004004	SAN JUAN	EL CERCADO	EL CERCADO	EL CERCADO	EL JOBITO
874	Azua	08 al 13 de octubre 2019	Aurora Altagracia Adames Rosario	1123	220401001002001	SAN JUAN	JUAN DE HERRERA	JUAN DE HERRERA	JUAN DE HERRERA	LOS BILLETOS Y BUENA VISTA

NUMERO DE ORDEN	CENTRO DE OPERACIÓN	PERIODO DE EJECUCION	SUPERVISORA	UPM	CODIGO UPM	PROVINCIA	MUNICIPIO	DISTRITO MUNICIPAL	SECCION	BARRIO PARAJES
873	Azua	08 al 13 de octubre 2019	Aurora Altagracia Adames Rosario	1124	220402001001001	SAN JUAN	JUAN DE HERRERA	JÍNOVA (D. M.).	JÍNOVA (D. M.).	JÍNOVA ARRIBA
886	Azua	01 al 06 de octubre 2019	Gricelda Nolasco Almonte	1125	220501001004001	SAN JUAN	LAS MATAS DE FARFÁN	LAS MATAS DE FARFÁN	LAS MATAS DE FARFÁN	VILLA ESPERANZA O VILLA FATIMA
888	Azua	01 al 06 de octubre 2019	Gricelda Nolasco Almonte	1126	220501002002001	SAN JUAN	LAS MATAS DE FARFÁN	LAS MATAS DE FARFÁN	LAS MATAS DE FARFÁN	VILLA ESPERANZA O VILLA FATIMA
885	Azua	01 al 06 de octubre 2019	Lourdes Gisela Pérez de los Santos	1127	220501002005003	SAN JUAN	LAS MATAS DE FARFÁN	LAS MATAS DE FARFÁN	LAS MATAS DE FARFÁN	VILLA CARMEN O LA GALLERA
884	Azua	01 al 06 de octubre 2019	Evelin Marinesse Geraldo Aybar	1128	220501003003001	SAN JUAN	LAS MATAS DE FARFÁN	LAS MATAS DE FARFÁN	LAS MATAS DE FARFÁN	RESIDENCIAL EL CRISTO
881	Azua	01 al 06 de octubre 2019	María Luisa Santana Méndez	1129	220501004002001	SAN JUAN	LAS MATAS DE FARFÁN	LAS MATAS DE FARFÁN	LAS MATAS DE FARFÁN	PUEBLO NUEVO
883	Azua	17 al 22 de septiembre 2019	María Altagracia Cuás Thompson de Feliz	1130	220501004005003	SAN JUAN	LAS MATAS DE FARFÁN	LAS MATAS DE FARFÁN	LAS MATAS DE FARFÁN	PUEBLO NUEVO
930	Azua	08 al 13 de octubre 2019	Gricelda Nolasco Almonte	1131	220601001002002	SAN JUAN	VALLEJUELO	VALLEJUELO	VALLEJUELO	EL BOLSILLO, LA CURVITA O EL ABANICO
929	Azua	08 al 13 de octubre 2019	Gricelda Nolasco Almonte	1132	220602001001001	SAN JUAN	VALLEJUELO	JORJILLO (D. M.).	JORJILLO	AZUL
911	Azua	17 al 22 de septiembre 2019	María Altagracia Cuás Thompson de Feliz	1133	220101014002003	SAN JUAN	SAN JUAN	SAN JUAN	CHALONA	CATAMBU

NUMERO DE ORDEN	CENTRO DE OPERACIÓN	PERIODO DE EJECUCION	SUPERVISORA	UPM	CODIGO UPM	PROVINCIA	MUNICIPIO	DISTRITO MUNICIPAL	SECCION	BARRIO PARAJES
923	Azua	17 al 22 de septiembre 2019	María Luisa Santana Méndez	1134	220101018002001	SAN JUAN	SAN JUAN	SAN JUAN	MOGOLLÓN	MOGOLLON Y SAJONCITO
900	Azua	08 al 13 de octubre 2019	Evelin Marinnesse Geraldo Aybar	1135	220102003002003	SAN JUAN	SAN JUAN	PEDRO CORTO (D. M.).	PUNTA CAÑA	LOS MATES
904	Azua	08 al 13 de octubre 2019	Aurora Altagracia Adames Rosario	1136	220103002003002	SAN JUAN	SAN JUAN	SABANETA (D. M.).	LA LOMETA	LA LOMETA
890	Azua	15 al 20 de octubre 2019	Evelin Marinnesse Geraldo Aybar	1137	220105003001001	SAN JUAN	SAN JUAN	EL ROSARIO (D. M.).	PUEBLO NUEVO	LA CULATA
894	Azua	08 al 13 de octubre 2019	María Altagracia Cuás Thompson de Feliz	1138	220106002001004	SAN JUAN	SAN JUAN	HATO DEL PADRE (D. M.).	EL CAJUIL	EL CORBANO
891	Azua	17 al 22 de septiembre 2019	Gricelda Nolasco Almonte	1139	220107002003002	SAN JUAN	SAN JUAN	GUANITO (D. M.).	LOS BANCOS	LOS BANCOS
896	Azua	08 al 13 de octubre 2019	María Altagracia Cuás Thompson de Feliz	1140	220109003003002	SAN JUAN	SAN JUAN	LAS MAGUANAS-HATO NUEVO (D. M.).	HATO NUEVO	MAGUANA ARRIBA
899	Azua	17 al 22 de septiembre 2019	Evelin Marinnesse Geraldo Aybar	1141	220111002002001	SAN JUAN	SAN JUAN	LAS ZANJAS (D. M.).	EL CACHEO	EL CACHEO
898	Azua	17 al 22 de septiembre 2019	Lourdes Gisela Pérez de los Santos	1142	220111005001001	SAN JUAN	SAN JUAN	LAS ZANJAS (D. M.).	LAS CHARCAS DE GARABITO	ÁTICO O EL HÁTICO
861	Azua	01 al 06 de octubre 2019	Gricelda Nolasco Almonte	1143	220202002002001	SAN JUAN	BOHECHÍO	ARROYO CANO (D. M.).	LOS MONTASITOS	EL JENGIBRE
869	Azua	08 al 13 de octubre 2019	María Luisa Santana Méndez	1144	220301002003003	SAN JUAN	EL CERCADO	EL CERCADO	EL PINAR	LA GUAMA

NUMERO DE ORDEN	CENTRO DE OPERACIÓN	PERIODO DE EJECUCION	SUPERVISORA	UPM	CODIGO UPM	PROVINCIA	MUNICIPIO	DISTRITO MUNICIPAL	SECCION	BARRIO PARAJES
868	Azua	08 al 13 de octubre 2019	María Luisa Santana Méndez	1145	220301004003001	SAN JUAN	EL CERCADO	EL CERCADO	EL PINAR	EL PINAR
870	Azua	08 al 13 de octubre 2019	Lourdes Gisela Pérez de los Santos	1146	220301006003002	SAN JUAN	EL CERCADO	EL CERCADO	LA CIENAGA	LA NAVAJA
864	Azua	08 al 13 de octubre 2019	Lourdes Gisela Pérez de los Santos	1147	220303002001002	SAN JUAN	EL CERCADO	BATISTA (D.M)	PINAR DE LA CANA	PINAR DE LA CANA Y (LOS TABLONES Y EL MANIERCITO)
871	Azua	08 al 13 de octubre 2019	Aurora Altagracia Adames Rosario	1148	220402002001003	SAN JUAN	JUAN DE HERRERA	JÍNOVA (D. M.).	JÍNOVA	JÍNOVA AL MEDIO
880	Azua	01 al 06 de octubre 2019	María Altagracia Cuás Thompson de Feliz	1149	220501005001002	SAN JUAN	LAS MATAS DE FARFÁN	LAS MATAS DE FARFÁN	LA ESTANCIA	PETRONICA
876	Azua	01 al 06 de octubre 2019	Gricelda Nolasco Almonte	1150	220501007001001	SAN JUAN	LAS MATAS DE FARFÁN	LAS MATAS DE FARFÁN	YABONICO	EL RODEO Y LOS DERRAMADEROS
879	Azua	01 al 06 de octubre 2019	Gricelda Nolasco Almonte	1151	220501009002002	SAN JUAN	LAS MATAS DE FARFÁN	LAS MATAS DE FARFÁN	YABONICO	PAN DE AZUCAR Y CARRERA DE LIMON
878	Azua	01 al 06 de octubre 2019	María Altagracia Cuás Thompson de Feliz	1152	220501012001002	SAN JUAN	LAS MATAS DE FARFÁN	LAS MATAS DE FARFÁN	LAS CARRERAS	LA MOCHA
889	Azua	01 al 06 de octubre 2019	María Luisa Santana Méndez	1153	220502002002001	SAN JUAN	LAS MATAS DE FARFÁN	MATAYAYA (D. M.).	OLIVERO	EL SALTO, LOS MOLINOS, LUIS SIMÓN, LOS CALABOZOS (LA ESTRELLETA), CUERPO DE GENTE Y SABANA BONITA

NUMERO DE ORDEN	CENTRO DE OPERACIÓN	PERIODO DE EJECUCION	SUPERVISORA	UPM	CODIGO UPM	PROVINCIA	MUNICIPIO	DISTRITO MUNICIPAL	SECCION	BARRIO PARAJES
875	Azua	24 al 29 de septiembre 2019	Lourdes Gisela Pérez de los Santos	1154	220503003001001	SAN JUAN	LAS MATAS DE FARFÁN	CARRERA DE YEGUAS (D. M.).	CARRERA DE YEGUAS Y YACAHUEQUE	GUARDARRAYA, GUAYABO, HOYO PRIETO, LOS MANACLES, PINAL CLARO, LOMA SABANA DE LA SIERRA Y CAÑADA GRANDE
931	Azua	08 al 13 de octubre 2019	Gricelda Nolasco Almonte	1155	220601002003002	SAN JUAN	VALLEJUELO	VALLEJUELO	RIO ARRIBA DEL SUR	EL GUAYABO
1560	La Romana	19 Al 24 de noviembre de2019	Ana Mercedes Morla	1156	230101001005001	SAN PEDRO DE MACORÍS	SAN PEDRO DE MACORÍS	SAN PEDRO DE MACORÍS	SAN PEDRO DE MACORÍS	VILLA FARO
1535	La Romana			1157	230101002003004	SAN PEDRO DE MACORÍS	SAN PEDRO DE MACORÍS	SAN PEDRO DE MACORÍS	SAN PEDRO DE MACORÍS	LAS PIEDRAS
1529	La Romana			1158	230101003002002	SAN PEDRO DE MACORÍS	SAN PEDRO DE MACORÍS	SAN PEDRO DE MACORÍS	SAN PEDRO DE MACORÍS	JAPON
1543	La Romana	19 Al 24 de noviembre de2019	Lucía José de Rodríguez	1159	230101004001001	SAN PEDRO DE MACORÍS	SAN PEDRO DE MACORÍS	SAN PEDRO DE MACORÍS	SAN PEDRO DE MACORÍS	MIRAMAR
1544	La Romana	19 Al 24 de noviembre de2019	Lucía José de Rodríguez	1160	230101005001001	SAN PEDRO DE MACORÍS	SAN PEDRO DE MACORÍS	SAN PEDRO DE MACORÍS	SAN PEDRO DE MACORÍS	MIRAMAR
1550	La Romana	19 Al 24 de noviembre de2019	Lucía José de Rodríguez	1161	230101005006002	SAN PEDRO DE MACORÍS	SAN PEDRO DE MACORÍS	SAN PEDRO DE MACORÍS	SAN PEDRO DE MACORÍS	PUEBLO NUEVO-O LA ARENA
1558	La Romana	12 Al 17 de noviembre de2019	Lucía José de Rodríguez	1162	230101007001002	SAN PEDRO DE MACORÍS	SAN PEDRO DE MACORÍS	SAN PEDRO DE MACORÍS	SAN PEDRO DE MACORÍS	TOCONAL
1547	La Romana	12 Al 17 de noviembre de2019	Lucía José de Rodríguez	1163	230101008001001	SAN PEDRO DE MACORÍS	SAN PEDRO DE MACORÍS	SAN PEDRO DE MACORÍS	SAN PEDRO DE MACORÍS	PEDRO JUSTO CARRION
1545	La Romana	12 Al 17 de noviembre de2019	Lucía José de Rodríguez	1164	230101009001004	SAN PEDRO DE MACORÍS	SAN PEDRO DE MACORÍS	SAN PEDRO DE MACORÍS	SAN PEDRO DE MACORÍS	ORGANIZACIÓN

NUMERO DE ORDEN	CENTRO DE OPERACIÓN	PERIODO DE EJECUCION	SUPERVISORA	UPM	CODIGO UPM	PROVINCIA	MUNICIPIO	DISTRITO MUNICIPAL	SECCION	BARRIO PARAJES
1557	La Romana	12 Al 17 de noviembre de 2019	Lucía José de Rodríguez	1165	230101010002001	SAN PEDRO DE MACORÍS	SAN PEDRO DE MACORÍS	SAN PEDRO DE MACORÍS	SAN PEDRO DE MACORÍS	SARMIENTO
1533	La Romana	19 Al 24 de noviembre de 2019	Ana Mercedes Morla	1166	230101011001003	SAN PEDRO DE MACORÍS	SAN PEDRO DE MACORÍS	SAN PEDRO DE MACORÍS	SAN PEDRO DE MACORÍS	LA PUNTA PESCADORA
1549	La Romana	26 de noviembre Al 01 de diciembre 2019	Glenis Villegas Herrera	1167	230101012002004	SAN PEDRO DE MACORÍS	SAN PEDRO DE MACORÍS	SAN PEDRO DE MACORÍS	SAN PEDRO DE MACORÍS	PLACER BONITO -LA ALTAGRACIA
1548	La Romana	26 de noviembre Al 01 de diciembre 2019	Glenis Villegas Herrera	1168	230101013002002	SAN PEDRO DE MACORÍS	SAN PEDRO DE MACORÍS	SAN PEDRO DE MACORÍS	SAN PEDRO DE MACORÍS	PLACER BONITO
1555	La Romana	26 de noviembre Al 01 de diciembre 2019	Glenis Villegas Herrera	1169	230101014002003	SAN PEDRO DE MACORÍS	SAN PEDRO DE MACORÍS	SAN PEDRO DE MACORÍS	SAN PEDRO DE MACORÍS	SANTA CLARA
1540	La Romana	19 Al 24 de noviembre de 2019	Ana Mercedes Morla	1170	230101015002004	SAN PEDRO DE MACORÍS	SAN PEDRO DE MACORÍS	SAN PEDRO DE MACORÍS	SAN PEDRO DE MACORÍS	MEXICO
1542	La Romana	19 Al 24 de noviembre de 2019	Ana Mercedes Morla	1171	230101016002004	SAN PEDRO DE MACORÍS	SAN PEDRO DE MACORÍS	SAN PEDRO DE MACORÍS	SAN PEDRO DE MACORÍS	MEXICO
1564	La Romana	26 de noviembre Al 01 de diciembre 2019	Glenis Villegas Herrera	1172	230101017002004	SAN PEDRO DE MACORÍS	SAN PEDRO DE MACORÍS	SAN PEDRO DE MACORÍS	SAN PEDRO DE MACORÍS	VILLA PROVIDENCIA
1539	La Romana	26 de noviembre Al 01 de diciembre 2019	Ana Mercedes Morla	1173	230101018003004	SAN PEDRO DE MACORÍS	SAN PEDRO DE MACORÍS	SAN PEDRO DE MACORÍS	SAN PEDRO DE MACORÍS	LOS MAESTROS
1562	La Romana	26 de noviembre Al 01 de diciembre 2019	Ana Mercedes Morla	1174	230101019005003	SAN PEDRO DE MACORÍS	SAN PEDRO DE MACORÍS	SAN PEDRO DE MACORÍS	SAN PEDRO DE MACORÍS	VILLA ORILLA O PARAISO

NUMERO DE ORDEN	CENTRO DE OPERACIÓN	PERIODO DE EJECUCION	SUPERVISORA	UPM	CODIGO UPM	PROVINCIA	MUNICIPIO	DISTRITO MUNICIPAL	SECCION	BARRIO PARAJES
1534	La Romana	26 de noviembre Al 01 de diciembre2019	Ana Mercedes Morla	1175	230101020005003	SAN PEDRO DE MACORÍS	SAN PEDRO DE MACORÍS	SAN PEDRO DE MACORÍS	SAN PEDRO DE MACORÍS	LAS CAOBAS
1532	La Romana	26 de noviembre Al 01 de diciembre2019	Ana Mercedes Morla	1176	230101021005001	SAN PEDRO DE MACORÍS	SAN PEDRO DE MACORÍS	SAN PEDRO DE MACORÍS	SAN PEDRO DE MACORÍS	JUAN PABLO DUARTE
1563	La Romana	26 de noviembre Al 01 de diciembre2019	Lucía José de Rodríguez	1177	230101022003004	SAN PEDRO DE MACORÍS	SAN PEDRO DE MACORÍS	SAN PEDRO DE MACORÍS	SAN PEDRO DE MACORÍS	VILLA PROGRESO
1552	La Romana	12 Al 17 de noviembre de2019	Jeobelly Beatriz García Rosario	1178	230101023003004	SAN PEDRO DE MACORÍS	SAN PEDRO DE MACORÍS	SAN PEDRO DE MACORÍS	SAN PEDRO DE MACORÍS	RESIDENCIAL VILLA ESPAÑA
1538	La Romana	26 de noviembre Al 01 de diciembre2019	Lucía José de Rodríguez	1179	230101024003004	SAN PEDRO DE MACORÍS	SAN PEDRO DE MACORÍS	SAN PEDRO DE MACORÍS	SAN PEDRO DE MACORÍS	LOS GUANDULES
1515	La Romana	26 de noviembre Al 01 de diciembre2019	Jeobelly Beatriz García Rosario	1180	230101025003004	SAN PEDRO DE MACORÍS	SAN PEDRO DE MACORÍS	SAN PEDRO DE MACORÍS	SAN PEDRO DE MACORÍS	24 DE ABRIL
1530	La Romana	26 de noviembre Al 01 de diciembre2019	Lucía José de Rodríguez	1181	230101026003004	SAN PEDRO DE MACORÍS	SAN PEDRO DE MACORÍS	SAN PEDRO DE MACORÍS	SAN PEDRO DE MACORÍS	JARDINES DEL ESTE
1517	La Romana	26 de noviembre Al 01 de diciembre2019	Jeobelly Beatriz García Rosario	1182	230101027003002	SAN PEDRO DE MACORÍS	SAN PEDRO DE MACORÍS	SAN PEDRO DE MACORÍS	SAN PEDRO DE MACORÍS	24 DE ABRIL
1522	La Romana	26 de noviembre Al 01 de diciembre2019	Jeobelly Beatriz García Rosario	1183	230101028003002	SAN PEDRO DE MACORÍS	SAN PEDRO DE MACORÍS	SAN PEDRO DE MACORÍS	SAN PEDRO DE MACORÍS	BATEY 8

NUMERO DE ORDEN	CENTRO DE OPERACIÓN	PERIODO DE EJECUCION	SUPERVISORA	UPM	CODIGO UPM	PROVINCIA	MUNICIPIO	DISTRITO MUNICIPAL	SECCION	BARRIO PARAJES
1525	La Romana	26 de noviembre Al 01 de diciembre2019	Jeobelly Beatriz García Rosario	1184	230101029002004	SAN PEDRO DE MACORÍS	SAN PEDRO DE MACORÍS	SAN PEDRO DE MACORÍS	SAN PEDRO DE MACORÍS	COLINA I
1553	La Romana	12 Al 17 de noviembre de2019	Glenis Villegas Herrera	1185	230101030003002	SAN PEDRO DE MACORÍS	SAN PEDRO DE MACORÍS	SAN PEDRO DE MACORÍS	SAN PEDRO DE MACORÍS	RESTAURACION
1554	La Romana	12 Al 17 de noviembre de2019	Glenis Villegas Herrera	1186	230101031001004	SAN PEDRO DE MACORÍS	SAN PEDRO DE MACORÍS	SAN PEDRO DE MACORÍS	SAN PEDRO DE MACORÍS	RESTAURACION
1527	La Romana	12 Al 17 de noviembre de2019	Glenis Villegas Herrera	1187	230101032002002	SAN PEDRO DE MACORÍS	SAN PEDRO DE MACORÍS	SAN PEDRO DE MACORÍS	SAN PEDRO DE MACORÍS	INDEPENDENCIA
1537	La Romana	12 Al 17 de noviembre de2019	Glenis Villegas Herrera	1188	230101033001004	SAN PEDRO DE MACORÍS	SAN PEDRO DE MACORÍS	SAN PEDRO DE MACORÍS	SAN PEDRO DE MACORÍS	LOMA DE COCHERO
1518	La Romana	26 de noviembre Al 01 de diciembre2019	Lucía José de Rodríguez	1189	230101034001004	SAN PEDRO DE MACORÍS	SAN PEDRO DE MACORÍS	SAN PEDRO DE MACORÍS	SAN PEDRO DE MACORÍS	BARRIO LINDO
1519	La Romana	26 de noviembre Al 01 de diciembre2019	Juana María Altagracia Castro	1190	230101035002003	SAN PEDRO DE MACORÍS	SAN PEDRO DE MACORÍS	SAN PEDRO DE MACORÍS	SAN PEDRO DE MACORÍS	BARRIO LINDO
1520	La Romana	26 de noviembre Al 01 de diciembre2019	Juana María Altagracia Castro	1191	230101036002004	SAN PEDRO DE MACORÍS	SAN PEDRO DE MACORÍS	SAN PEDRO DE MACORÍS	SAN PEDRO DE MACORÍS	BARRIO LINDO
1559	La Romana	26 de noviembre Al 01 de diciembre2019	Juana María Altagracia Castro	1192	230101037002004	SAN PEDRO DE MACORÍS	SAN PEDRO DE MACORÍS	SAN PEDRO DE MACORÍS	SAN PEDRO DE MACORÍS	URBANIZACION PALO DE AZUCAR
1528	La Romana	19 Al 24 de noviembre de2019	Glenis Villegas Herrera	1193	230101038002003	SAN PEDRO DE MACORÍS	SAN PEDRO DE MACORÍS	SAN PEDRO DE MACORÍS	SAN PEDRO DE MACORÍS	INVI - CEA

NUMERO DE ORDEN	CENTRO DE OPERACIÓN	PERIODO DE EJECUCION	SUPERVISORA	UPM	CODIGO UPM	PROVINCIA	MUNICIPIO	DISTRITO MUNICIPAL	SECCION	BARRIO PARAJES
1524	La Romana	26 de noviembre Al 01 de diciembre2019	Juana María Altagracia Castro	1194	230101039004001	SAN PEDRO DE MACORÍS	SAN PEDRO DE MACORÍS	SAN PEDRO DE MACORÍS	SAN PEDRO DE MACORÍS	BUENOS AIRES
1504	La Romana	19 Al 24 de noviembre de2019	Juana María Altagracia Castro	1195	230201001003004	SAN PEDRO DE MACORÍS	LOS LLANOS	LOS LLANOS	SANJOSE DE LO LLANO	LA GUAZARA
1497	La Romana	19 Al 24 de noviembre de2019	Juana María Altagracia Castro	1196	230202001003004	SAN PEDRO DE MACORÍS	EL PUERTO (D. M.).	EL PUERTO	EL PUERTO	EL PUERTO
1510	La Romana	19 Al 24 de noviembre de2019	Jeobelly Beatriz García Rosario	1197	230501001002004	SAN PEDRO DE MACORÍS	QUISQUEYA	QUISQUEYA	QUISQUEYA	LA PLAZA
1509	La Romana	19 Al 24 de noviembre de2019	Jeobelly Beatriz García Rosario	1198	230501002002002	SAN PEDRO DE MACORÍS	QUISQUEYA	QUISQUEYA	QUISQUEYA	LA LOMA
1507	La Romana	19 Al 24 de noviembre de2019	Jeobelly Beatriz García Rosario	1199	230501003002002	SAN PEDRO DE MACORÍS	QUISQUEYA	QUISQUEYA	QUISQUEYA	GUACHUPITA
1499	La Romana	19 Al 24 de noviembre de2019	Glenis Villegas Herrera	1200	230601001002003	SAN PEDRO DE MACORÍS	GUAYACANES	GUAYACANES	GUAYACANES	GUAYACANES
1492	La Romana	12 Al 17 de noviembre de2019	Jeobelly Beatriz García Rosario	1201	230401001001002	SAN PEDRO DE MACORÍS	CONSUELO	CONSUELO	CONSUELO	EL CACHIPERO O VILLA PROGRESO
1495	La Romana	12 Al 17 de noviembre de2019	Juana María Altagracia Castro	1202	230401002001001	SAN PEDRO DE MACORÍS	CONSUELO	CONSUELO	CONSUELO	LA HABANA
1494	La Romana	12 Al 17 de noviembre de2019	Juana María Altagracia Castro	1203	230401002005003	SAN PEDRO DE MACORÍS	CONSUELO	CONSUELO	CONSUELO	LA GUAMITA
1493	La Romana	12 Al 17 de noviembre de2019	Jeobelly Beatriz García Rosario	1204	230401004002002	SAN PEDRO DE MACORÍS	CONSUELO	CONSUELO	CONSUELO	HATO MAYOR
1490	La Romana	12 Al 17 de noviembre de2019	Juana María Altagracia Castro	1205	230401005002004	SAN PEDRO DE MACORÍS	CONSUELO	CONSUELO	CONSUELO	CENTRAL, Y PUERTO RICO

NUMERO DE ORDEN	CENTRO DE OPERACIÓN	PERIODO DE EJECUCION	SUPERVISORA	UPM	CODIGO UPM	PROVINCIA	MUNICIPIO	DISTRITO MUNICIPAL	SECCION	BARRIO PARAJES
1514	La Romana	12 Al 17 de noviembre de2019	Ana Mercedes Morla	1206	230301001002004	SAN PEDRO DE MACORÍS	RAMÓN SANTANA	RAMÓN SANTANA	RAMÓN SANTANA	NUEVO
1523	La Romana	12 Al 17 de noviembre de2019	Ana Mercedes Morla	1207	230101042002003	SAN PEDRO DE MACORÍS	SAN PEDRO DE MACORÍS	SAN PEDRO DE MACORÍS	BOCA DEL SOCO	BATEY MONTE CRISTI
1505	La Romana	19 Al 24 de noviembre de2019	Lucía José de Rodríguez	1208	230201002003001	SAN PEDRO DE MACORÍS	LOS LLANOS	LOS LLANOS	CAYACOA	LOS DOS HERMANOS, LAS MERCEDES, Y LA SALVADORA
1503	La Romana	19 Al 24 de noviembre de2019	Juana María Altagracia Castro	1209	230201004003004	SAN PEDRO DE MACORÍS	LOS LLANOS	LOS LLANOS	EL GUAYABAL	EL GUAYABAL
1502	La Romana	19 Al 24 de noviembre de2019	Juana María Altagracia Castro	1210	230201006004001	SAN PEDRO DE MACORÍS	LOS LLANOS	LOS LLANOS	LOS JIBAROS	BATEY CANUTILLO
1508	La Romana	19 Al 24 de noviembre de2019	Jeobelly Beatriz García Rosario	1211	230501005001003	SAN PEDRO DE MACORÍS	QUISQUEYA	QUISQUEYA	LOS MONTONES	LA JAGUA -LOS MONTONES
1498	La Romana	19 Al 24 de noviembre de2019	Glenis Villegas Herrera	1212	230601003004001	SAN PEDRO DE MACORÍS	GUAYACANES	GUAYACANES	EL CONUCO	EL CONUCO
1500	La Romana	19 Al 24 de noviembre de2019	Glenis Villegas Herrera	1213	230601005002003	SAN PEDRO DE MACORÍS	GUAYACANES	GUAYACANES	EL CONUCO	VILLA DEL MAR
1489	La Romana	12 Al 17 de noviembre de2019	Juana María Altagracia Castro	1214	230401007001002	SAN PEDRO DE MACORÍS	CONSUELO	CONSUELO	LAS CALLAS	BATEY DON JUAN Y BATEY SAN LUIS
1513	La Romana	12 Al 17 de noviembre de2019	Ana Mercedes Morla	1215	230301004001001	SAN PEDRO DE MACORÍS	RAMÓN SANTANA	RAMÓN SANTANA	JAGUAL	EL SOCO
1512	La Romana	12 Al 17 de noviembre de2019	Ana Mercedes Morla	1216	230301006002001	SAN PEDRO DE MACORÍS	RAMÓN SANTANA	RAMÓN SANTANA	MAGARIN	BATEY CAMPIÑA
1175	Duarte	19 Al 24 de noviembre de2019	Elizabeth García Semo	1217	240201001003004	SÁNCHEZ RAMÍREZ	CEVICOS	CEVICOS	CEVICOS	24 DE ABRIL

NUMERO DE ORDEN	CENTRO DE OPERACIÓN	PERIODO DE EJECUCION	SUPERVISORA	UPM	CODIGO UPM	PROVINCIA	MUNICIPIO	DISTRITO MUNICIPAL	SECCION	BARRIO PARAJES
1179	Duarte	19 Al 24 de noviembre de2019	Elizabeth García Semo	1218	240202001001004	SÁNCHEZ RAMÍREZ	CEVICOS	LA CUEVA (D. M.).	LA CUEVA	SAN JOSE
1230	Duarte	05 Al 10 de noviembre de2019	Nelly Joselyn Contreras	1219	240401001001002	SÁNCHEZ RAMÍREZ	LA MATA	LA MATA	LA MATA	INDRHI
1231	Duarte	12 Al 17 de noviembre de2019	Tania Soto	1220	240401001004001	SÁNCHEZ RAMÍREZ	LA MATA	LA MATA	LA MATA	LA ESCUELA
1234	Duarte	12 Al 17 de noviembre de2019	Marta Aquino Contrera	1221	240401002002003	SÁNCHEZ RAMÍREZ	LA MATA	LA MATA	LA MATA	PAZ Y AMOR
1233	Duarte	12 Al 17 de noviembre de2019	Nelly Joselyn Contreras	1222	240401002005002	SÁNCHEZ RAMÍREZ	LA MATA	LA MATA	LA MATA	MONTE ADENTRO
1229	Duarte	05 Al 10 de noviembre de2019	Nelly Joselyn Contreras	1223	240402001003002	SÁNCHEZ RAMÍREZ	LA MATA	LA BIJA (D. M.).	LA BIJA	PUEBLO NUEVO
1221	Duarte	12 Al 17 de noviembre de2019	Tania Soto	1224	240403001003001	SÁNCHEZ RAMÍREZ	LA MATA	ANGELINA (D. M.).	ANGELINA	LA CRUZ DE ANGELINA
1203	Duarte	12 Al 17 de noviembre de2019	Elizabeth García Semo	1225	240101001001002	SÁNCHEZ RAMÍREZ	COTUÍ	COTUÍ	COTUÍ	SABANA AL MEDIO
1198	Duarte	12 Al 17 de noviembre de2019	Elizabeth García Semo	1226	240101001003003	SÁNCHEZ RAMÍREZ	COTUÍ	COTUÍ	COTUÍ	LIBERTAD
1196	Duarte	05 Al 10 de noviembre de2019	Marta Aquino Contrera	1227	240101002001003	SÁNCHEZ RAMÍREZ	COTUÍ	COTUÍ	COTUÍ	LAS YAGUAS Y LA CRUZ
1200	Duarte	05 Al 10 de noviembre de2019	Tania Soto	1228	240101002004001	SÁNCHEZ RAMÍREZ	COTUÍ	COTUÍ	COTUÍ	LOS ESPAÑOLES
1185	Duarte	12 Al 17 de noviembre de2019	Elizabeth García Semo	1229	240101003001004	SÁNCHEZ RAMÍREZ	COTUÍ	COTUÍ	COTUÍ	HICACO O EL ALTO DE LA BATATA, Y LOS ESPAÑOLES

NUMERO DE ORDEN	CENTRO DE OPERACIÓN	PERIODO DE EJECUCION	SUPERVISORA	UPM	CODIGO UPM	PROVINCIA	MUNICIPIO	DISTRITO MUNICIPAL	SECCION	BARRIO PARAJES
1201	Duarte	12 Al 17 de noviembre de 2019	Marinely Altagracia Terrero González	1230	240101003004002	SÁNCHEZ RAMÍREZ	COTUÍ	COTUÍ	COTUÍ	PLAN PILOTO, LA COLONIA O LINDO, Y LOS POMOS
1199	Duarte	12 Al 17 de noviembre de 2019	Elizabeth García Semo	1231	240101004002004	SÁNCHEZ RAMÍREZ	COTUÍ	COTUÍ	COTUÍ	LOS CAJUILES
1191	Duarte	12 Al 17 de noviembre de 2019	Marinely Altagracia Terrero González	1232	240101004005001	SÁNCHEZ RAMÍREZ	COTUÍ	COTUÍ	COTUÍ	LA ESTANCIA, Y LOS CAJUILES
1184	Duarte	19 Al 24 de noviembre de 2019	Nelly Joselyn Contreras	1233	240101005002003	SÁNCHEZ RAMÍREZ	COTUÍ	COTUÍ	COTUÍ	EL TAMARINDO, Y LA GALLERA
1195	Duarte	19 Al 24 de noviembre de 2019	Nelly Joselyn Contreras	1234	240101005005003	SÁNCHEZ RAMÍREZ	COTUÍ	COTUÍ	COTUÍ	LA YUCA
1190	Duarte	19 Al 24 de noviembre de 2019	Elizabeth María Francisco Bretón	1235	240101006003002	SÁNCHEZ RAMÍREZ	COTUÍ	COTUÍ	COTUÍ	LA ESPERANZA
1181	Duarte	19 Al 24 de noviembre de 2019	Marta Aquino Contrera	1236	240101006005004	SÁNCHEZ RAMÍREZ	COTUÍ	COTUÍ	COTUÍ	ACAPULCO
1186	Duarte	19 Al 24 de noviembre de 2019	Marta Aquino Contrera	1237	240101007003002	SÁNCHEZ RAMÍREZ	COTUÍ	COTUÍ	COTUÍ	LA ALTAGRACIA AL NORTE
1205	Duarte	19 Al 24 de noviembre de 2019	Marta Aquino Contrera	1238	240101008001002	SÁNCHEZ RAMÍREZ	COTUÍ	COTUÍ	COTUÍ	VISTA DEL VALLE
1183	Duarte	19 Al 24 de noviembre de 2019	Marta Aquino Contrera	1239	240101008004001	SÁNCHEZ RAMÍREZ	COTUÍ	COTUÍ	COTUÍ	EL LIMPIO
1209	Duarte	12 Al 17 de noviembre de 2019	Marta Aquino Contrera	1240	240102001002002	SÁNCHEZ RAMÍREZ	COTUÍ	QUITA SUEÑO (D. M.).	QUITA SUEÑO	LA ESCUELA Y EL CLUB

NUMERO DE ORDEN	CENTRO DE OPERACIÓN	PERIODO DE EJECUCION	SUPERVISORA	UPM	CODIGO UPM	PROVINCIA	MUNICIPIO	DISTRITO MUNICIPAL	SECCION	BARRIO PARAJES
1210	Duarte	19 Al 24 de noviembre de2019	Marinelly Altagracia Terrero González	1241	240301001001003	SÁNCHEZ RAMÍREZ	FANTINO	FANTINO	FANTINO	EL MALECON
1214	Duarte	19 Al 24 de noviembre de2019	Marinelly Altagracia Terrero González	1242	240301001004002	SÁNCHEZ RAMÍREZ	FANTINO	FANTINO	FANTINO	LA ESPERANZA
1211	Duarte	19 Al 24 de noviembre de2019	Tania Soto	1243	240301002002001	SÁNCHEZ RAMÍREZ	FANTINO	FANTINO	FANTINO	JUAN PABLO DUARTE
1213	Duarte	19 Al 24 de noviembre de2019	Tania Soto	1244	240301002004004	SÁNCHEZ RAMÍREZ	FANTINO	FANTINO	FANTINO	LA ALTAGRACIA
1176	Duarte	19 Al 24 de noviembre de2019	Elizabeth García Semo	1245	240201003002004	SÁNCHEZ RAMÍREZ	CEVICOS	CEVICOS	ABADESA	BATEY DOÑA MARIA
1178	Duarte	19 Al 24 de noviembre de2019	Elizabeth García Semo	1246	240202002002001	SÁNCHEZ RAMÍREZ	CEVICOS	LA CUEVA (D. M.).	SABANA GRANDE	LOS PERALEJOS
1235	Duarte	12 Al 17 de noviembre de2019	Nelly Joselyn Contreras	1247	240401004001002	SÁNCHEZ RAMÍREZ	LA MATA	LA MATA	LOS COROZOS	TRIFURCACION
1226	Duarte	05 Al 10 de noviembre de2019	Nelly Joselyn Contreras	1248	240402002003002	SÁNCHEZ RAMÍREZ	LA MATA	LA BIJA (D. M.).	LA SOLEDAD	LA SOLEDAD
1228	Duarte	05 Al 10 de noviembre de2019	Nelly Joselyn Contreras	1249	240402004002003	SÁNCHEZ RAMÍREZ	LA MATA	LA BIJA (D. M.).	EL CANAL MAYOR	MALMELI(MAIMELY)
1220	Duarte	12 Al 17 de noviembre de2019	Tania Soto	1250	240403003003002	SÁNCHEZ RAMÍREZ	LA MATA	ANGELINA (D. M.).	PADRE FANTINO	EL PESCOZON (SECTOR PADRE FANTINO)
1223	Duarte	12 Al 17 de noviembre de2019	Tania Soto	1251	240403004002004	SÁNCHEZ RAMÍREZ	LA MATA	ANGELINA (D. M.).	EL LIMONCITO	LA FORTUNA

NUMERO DE ORDEN	CENTRO DE OPERACIÓN	PERIODO DE EJECUCION	SUPERVISORA	UPM	CODIGO UPM	PROVINCIA	MUNICIPIO	DISTRITO MUNICIPAL	SECCION	BARRIO PARAJES
1225	Duarte	12 Al 17 de noviembre de 2019	Nelly Joselyn Contreras	1252	240404002002001	SÁNCHEZ RAMÍREZ	LA MATA	HERNANDO ALONZO (D. M.).	LA GUAMITA	LAS AUYAMAS
1224	Duarte	12 Al 17 de noviembre de 2019	Nelly Joselyn Contreras	1253	240404004003001	SÁNCHEZ RAMÍREZ	LA MATA	HERNANDO ALONZO (D. M.).	HERNANDO ALONZO	EL HATO
1193	Duarte	12 Al 17 de noviembre de 2019	Marta Aquino Contrera	1254	240101010002003	SÁNCHEZ RAMÍREZ	COTUÍ	COTUÍ	CHACUEY MALDONADO	LA LLANADA Y EL JAMITO
1204	Duarte	19 Al 24 de noviembre de 2019	Elizabeth María Francisco Bretón	1255	240101012004002	SÁNCHEZ RAMÍREZ	COTUÍ	COTUÍ	HATILLO	TOCOA
1189	Duarte	12 Al 17 de noviembre de 2019	Marta Aquino Contrera	1256	240101014001001	SÁNCHEZ RAMÍREZ	COTUÍ	COTUÍ	LOS CEDROS	LA CABIRMA
1194	Duarte	19 Al 24 de noviembre de 2019	Nelly Joselyn Contreras	1257	240101015002001	SÁNCHEZ RAMÍREZ	COTUÍ	COTUÍ	ZAMBRANA ABAJO	LA PLACETA
1188	Duarte	19 Al 24 de noviembre de 2019	Nelly Joselyn Contreras	1258	240101016003003	SÁNCHEZ RAMÍREZ	COTUÍ	COTUÍ	ZAMBRANA ABAJO	LA ATRAVESADA Y EL LIMPIO
1180	Duarte	19 Al 24 de noviembre de 2019	Elizabeth María Francisco Bretón	1259	240103002001001	SÁNCHEZ RAMÍREZ	COTUÍ	CABALLERO (D. M.).	ATALAYA	LOMA DEL GALLO, LOS GUZMAN, Y EL LLANO
1208	Duarte	12 Al 17 de noviembre de 2019	Marinelly Altagracia Terrero González	1260	240105002001002	SÁNCHEZ RAMÍREZ	COTUÍ	PLATANAL (D. M.).	PLATANAL	PLATANAL
1206	Duarte	12 Al 17 de noviembre de 2019	Marinelly Altagracia Terrero González	1261	240105002003001	SÁNCHEZ RAMÍREZ	COTUÍ	PLATANAL (D. M.).	BABARY	DON MIGUEL
1216	Duarte	19 Al 24 de noviembre de 2019	Marinelly Altagracia Terrero González	1262	240301004001001	SÁNCHEZ RAMÍREZ	FANTINO	FANTINO	SAN MIGUEL	PATRIA NUEVA Y HATO MAYOR O LA LAJA

NUMERO DE ORDEN	CENTRO DE OPERACIÓN	PERIODO DE EJECUCION	SUPERVISORA	UPM	CODIGO UPM	PROVINCIA	MUNICIPIO	DISTRITO MUNICIPAL	SECCION	BARRIO PARAJES
1219	Duarte	19 Al 24 de noviembre de2019	Marinely Altagracia Terrero González	1263	240301005002002	SÁNCHEZ RAMÍREZ	FANTINO	FANTINO	SAN MIGUEL	SAN MIGUEL ARRIBA
1218	Duarte	19 Al 24 de noviembre de2019	Tania Soto	1264	240301006002003	SÁNCHEZ RAMÍREZ	FANTINO	FANTINO	SIERRA PRIETA	PIÑA VIEJA
1215	Duarte	19 Al 24 de noviembre de2019	Tania Soto	1265	240301007002002	SÁNCHEZ RAMÍREZ	FANTINO	FANTINO	SIERRA PRIETA	LOS CAPACES
1908	Santiago	08 al 13 de octubre 2019	Carmen Dinorah Cabreja Gutiérrez de Tejada	1266	250101002004004	SANTIAGO	SANTIAGO	SANTIAGO	SANTIAGO	CIENFUEGOS
1909	Santiago	08 al 13 de octubre 2019	Carmen Dinorah Cabreja Gutiérrez de Tejada	1267	250101004005004	SANTIAGO	SANTIAGO	SANTIAGO	SANTIAGO	CIENFUEGOS
1911	Santiago	08 al 13 de octubre 2019	Carmen Dinorah Cabreja Gutiérrez de Tejada	1268	250101006005004	SANTIAGO	SANTIAGO	SANTIAGO	SANTIAGO	CIENFUEGOS
1912	Santiago	08 al 13 de octubre 2019	Carmen Dinorah Cabreja Gutiérrez de Tejada	1269	250101009001002	SANTIAGO	SANTIAGO	SANTIAGO	SANTIAGO	CIENFUEGOS
1951	Santiago	08 al 13 de octubre 2019	Ana Mercedes Robles Francisco	1270	250101011004004	SANTIAGO	SANTIAGO	SANTIAGO	SANTIAGO	MONTE RICO
1952	Santiago	08 al 13 de octubre 2019	Ana Mercedes Robles Francisco	1271	250101013005004	SANTIAGO	SANTIAGO	SANTIAGO	SANTIAGO	MONTE RICO

NUMERO DE ORDEN	CENTRO DE OPERACIÓN	PERIODO DE EJECUCION	SUPERVISORA	UPM	CODIGO UPM	PROVINCIA	MUNICIPIO	DISTRITO MUNICIPAL	SECCION	BARRIO PARAJES
1953	Santiago	08 al 13 de octubre 2019	Ana Mercedes Robles Francisco	1272	250101016001001	SANTIAGO	SANTIAGO	SANTIAGO	SANTIAGO	MONTE RICO
1943	Santiago	08 al 13 de octubre 2019	Elizabeth María Francisco Bretón	1273	250101018003001	SANTIAGO	SANTIAGO	SANTIAGO	SANTIAGO	LOS MORAN
1947	Santiago	08 al 13 de octubre 2019	Angélica Frias Velázquez	1274	250101020004001	SANTIAGO	SANTIAGO	SANTIAGO	SANTIAGO	LOS SALADOS
1917	Santiago	24 al 29 de septiembre 2019	Carmen Dinorah Cabreja Gutiérrez de Tejada	1275	250101022003004	SANTIAGO	SANTIAGO	SANTIAGO	SANTIAGO	ENSANCHE LIBERTAD
1899	Santiago	24 al 29 de septiembre 2019	Carmen Dinorah Cabreja Gutiérrez de Tejada	1276	250101024006001	SANTIAGO	SANTIAGO	SANTIAGO	SANTIAGO	ALTOS DE VIREYA
1969	Santiago	08 al 13 de octubre 2019	Angélica Frias Velázquez	1277	250101027001002	SANTIAGO	SANTIAGO	SANTIAGO	SANTIAGO	ZONA INDUSTRIAL, Y ESPAILLAT
1918	Santiago	24 al 29 de septiembre 2019	Carmen Dinorah Cabreja Gutiérrez de Tejada	1278	250101029003001	SANTIAGO	SANTIAGO	SANTIAGO	SANTIAGO	ESPAILLAT
1928	Santiago	24 al 29 de septiembre 2019	Ana Mercedes Robles Francisco	1279	250101032001003	SANTIAGO	SANTIAGO	SANTIAGO	SANTIAGO	LA OTRA BANDA
1929	Santiago	24 al 29 de septiembre 2019	Ana Mercedes Robles Francisco	1280	250101034002004	SANTIAGO	SANTIAGO	SANTIAGO	SANTIAGO	LA OTRA BANDA
1927	Santiago	08 al 13 de octubre 2019	Sulia Mercedes Rivas Martínez	1281	250101036003004	SANTIAGO	SANTIAGO	SANTIAGO	SANTIAGO	LA JOYA
1903	Santiago	24 al 29 de septiembre 2019	Elizabeth María Francisco Bretón	1282	250101038004004	SANTIAGO	SANTIAGO	SANTIAGO	SANTIAGO	BELLA VISTA

NUMERO DE ORDEN	CENTRO DE OPERACIÓN	PERIODO DE EJECUCION	SUPERVISORA	UPM	CODIGO UPM	PROVINCIA	MUNICIPIO	DISTRITO MUNICIPAL	SECCION	BARRIO PARAJES
1904	Santiago	24 al 29 de septiembre 2019	Elizabeth María Francisco Bretón	1283	250101041003001	SANTIAGO	SANTIAGO	SANTIAGO	SANTIAGO	BELLA VISTA
1932	Santiago	24 al 29 de septiembre 2019	Elizabeth María Francisco Bretón	1284	250101043002003	SANTIAGO	SANTIAGO	SANTIAGO	SANTIAGO	LA YAGUITA DE PASTOR
1941	Santiago	01 al 06 de octubre 2019	Sulia Mercedes Rivas Martínez	1285	250101046001002	SANTIAGO	SANTIAGO	SANTIAGO	SANTIAGO	LOS JAZMINES
1942	Santiago	01 al 06 de octubre 2019	Sulia Mercedes Rivas Martínez	1286	250101048001002	SANTIAGO	SANTIAGO	SANTIAGO	SANTIAGO	LOS JAZMINES
1944	Santiago	24 al 29 de septiembre 2019	Bárbara Mojica	1287	250101050002001	SANTIAGO	SANTIAGO	SANTIAGO	SANTIAGO	LOS PEPINES - CENTRO DE LA CIUDAD
1957	Santiago	08 al 13 de octubre 2019	Sulia Mercedes Rivas Martínez	1288	250101052001005	SANTIAGO	SANTIAGO	SANTIAGO	SANTIAGO	PUEBLO NUEVO
1916	Santiago	01 al 06 de octubre 2019	Carmen Dinorah Cabreja Gutiérrez de Tejada	1289	250101054003001	SANTIAGO	SANTIAGO	SANTIAGO	SANTIAGO	ENSANCHE BOLIVAR
1938	Santiago	08 al 13 de octubre 2019	Sulia Mercedes Rivas Martínez	1290	250101056002002	SANTIAGO	SANTIAGO	SANTIAGO	SANTIAGO	LOS CIRUELITOS
1939	Santiago	08 al 13 de octubre 2019	Sulia Mercedes Rivas Martínez	1291	250101058002003	SANTIAGO	SANTIAGO	SANTIAGO	SANTIAGO	LOS CIRUELITOS
1934	Santiago	08 al 13 de octubre 2019	Angélica Frias Velázquez	1292	250101060005002	SANTIAGO	SANTIAGO	SANTIAGO	SANTIAGO	LAS COLINAS
1906	Santiago	17 al 22 de septiembre 2019	Carmen Dinorah Cabreja Gutiérrez de Tejada	1293	250101063002004	SANTIAGO	SANTIAGO	SANTIAGO	SANTIAGO	BUENOS AIRES
1961	Santiago	08 al 13 de octubre 2019	Bárbara Mojica	1294	250101065002002	SANTIAGO	SANTIAGO	SANTIAGO	SANTIAGO	URBANIZACION LOS REYES
1962	Santiago	08 al 13 de octubre 2019	Bárbara Mojica	1295	250101067004002	SANTIAGO	SANTIAGO	SANTIAGO	SANTIAGO	URBANIZACION LOS REYES
1949	Santiago	01 al 06 de octubre 2019	Carmen Dinorah Cabreja Gutiérrez de Tejada	1296	250101069004003	SANTIAGO	SANTIAGO	SANTIAGO	SANTIAGO	MEJORAMIENTO SOCIAL
1948	Santiago	08 al 13 de octubre 2019	Elizabeth María Francisco Bretón	1297	250101071004002	SANTIAGO	SANTIAGO	SANTIAGO	SANTIAGO	LOS SANTOS

NUMERO DE ORDEN	CENTRO DE OPERACIÓN	PERIODO DE EJECUCION	SUPERVISORA	UPM	CODIGO UPM	PROVINCIA	MUNICIPIO	DISTRITO MUNICIPAL	SECCION	BARRIO PARAJES
1931	Santiago	08 al 13 de octubre 2019	Bárbara Mojica	1298	250101073004001	SANTIAGO	SANTIAGO	SANTIAGO	SANTIAGO	LA TRINITARIA
1914	Santiago	08 al 13 de octubre 2019	Yasmelin Andrea Batista Espinal	1299	250101075005002	SANTIAGO	SANTIAGO	SANTIAGO	SANTIAGO	EL ENSUEÑO
1954	Santiago	08 al 13 de octubre 2019	Yasmelin Andrea Batista Espinal	1300	250101078001001	SANTIAGO	SANTIAGO	SANTIAGO	SANTIAGO	PEKIN
1956	Santiago	08 al 13 de octubre 2019	Yasmelin Andrea Batista Espinal	1301	250101080002002	SANTIAGO	SANTIAGO	SANTIAGO	SANTIAGO	PEKIN
1966	Santiago	01 al 06 de octubre 2019	Yasmelin Andrea Batista Espinal	1302	250101082003002	SANTIAGO	SANTIAGO	SANTIAGO	SANTIAGO	VILLA OLIMPICA
1967	Santiago	01 al 06 de octubre 2019	Yasmelin Andrea Batista Espinal	1303	250101084003002	SANTIAGO	SANTIAGO	SANTIAGO	SANTIAGO	VILLA OLIMPICA
1968	Santiago	01 al 06 de octubre 2019	Yasmelin Andrea Batista Espinal	1304	250101086003002	SANTIAGO	SANTIAGO	SANTIAGO	SANTIAGO	VILLA OLIMPICA
1963	Santiago	24 al 29 de septiembre 2019	Elizabeth María Francisco Bretón	1305	250101088001003	SANTIAGO	SANTIAGO	SANTIAGO	SANTIAGO	VILLA OLGA
1959	Santiago	01 al 06 de octubre 2019	Elizabeth María Francisco Bretón	1306	250101090003004	SANTIAGO	SANTIAGO	SANTIAGO	SANTIAGO	REPARTO DEL ESTE
1936	Santiago	01 al 06 de octubre 2019	Elizabeth María Francisco Bretón	1307	250101092005003	SANTIAGO	SANTIAGO	SANTIAGO	SANTIAGO	LOS CERROS DE GURABO
1958	Santiago	01 al 06 de octubre 2019	Carmen Dinorah Cabreja Gutiérrez de Tejada	1308	250101094005002	SANTIAGO	SANTIAGO	SANTIAGO	SANTIAGO	REPARTO CONSUELO
1919	Santiago	08 al 13 de octubre 2019	Elizabeth María Francisco Bretón	1309	250101096005003	SANTIAGO	SANTIAGO	SANTIAGO	SANTIAGO	GURABO

NUMERO DE ORDEN	CENTRO DE OPERACIÓN	PERIODO DE EJECUCION	SUPERVISORA	UPM	CODIGO UPM	PROVINCIA	MUNICIPIO	DISTRITO MUNICIPAL	SECCION	BARRIO PARAJES
1964	Santiago	01 al 06 de octubre 2019	Yasmelin Andrea Batista Espinal	1310	250101099002001	SANTIAGO	SANTIAGO	SANTIAGO	SANTIAGO	VILLA OLGA
1902	Santiago	01 al 06 de octubre 2019	Sulia Mercedes Rivas Martínez	1311	250101101002004	SANTIAGO	SANTIAGO	SANTIAGO	SANTIAGO	ARROYO HONDO ARRIBA
1901	Santiago	01 al 06 de octubre 2019	Sulia Mercedes Rivas Martínez	1312	250101103003001	SANTIAGO	SANTIAGO	SANTIAGO	SANTIAGO	ARROYO HONDO ABAJO
1921	Santiago	08 al 13 de octubre 2019	Yasmelin Andrea Batista Espinal	1313	250101105003001	SANTIAGO	SANTIAGO	SANTIAGO	SANTIAGO	HATO MAYOR
1922	Santiago	01 al 06 de octubre 2019	Carmen Dinorah Cabreja Gutiérrez de Tejada	1314	250101107005001	SANTIAGO	SANTIAGO	SANTIAGO	SANTIAGO	JARDINES DEL ESTE
1913	Santiago	01 al 06 de octubre 2019	Elizabeth María Francisco Bretón	1315	250101110002002	SANTIAGO	SANTIAGO	SANTIAGO	SANTIAGO	EL DORADO
1946	Santiago	08 al 13 de octubre 2019	Elizabeth María Francisco Bretón	1316	250101112002002	SANTIAGO	SANTIAGO	SANTIAGO	SANTIAGO	LOS RIELES
1924	Santiago	24 al 29 de septiembre 2019	Ana Mercedes Robles Francisco	1317	250101114001003	SANTIAGO	SANTIAGO	SANTIAGO	SANTIAGO	LA HERRADURA
1923	Santiago	01 al 06 de octubre 2019	Angélica Frias Velázquez	1318	250101117002003	SANTIAGO	SANTIAGO	SANTIAGO	SANTIAGO	LA FARDIQUERA
1888	Santiago	08 al 13 de octubre 2019	Bárbara Mojica	1319	250104001001005	SANTIAGO	SANTIAGO	BAITOA (D. M.).	BAITOA	BAITOA
1896	Santiago	24 al 29 de septiembre 2019	Angélica Frias Velázquez	1320	250106001006001	SANTIAGO	SANTIAGO	SAN FRANCISCO DE JACAGUA (D. M.).	SAN FRANCISCO DE JACAGUA	LOS COCOS O SAN FRANCISCO ABAJO Y SAN FRANCISCO ARRIBA
1891	Santiago	24 al 29 de septiembre 2019	Bárbara Mojica	1321	250107002004001	SANTIAGO	SANTIAGO	HATO DEL YAQUE (D. M.).	HATO DEL YAQUE	SAN ANTONIO
1889	Santiago	24 al 29 de septiembre 2019	Bárbara Mojica	1322	250107004003004	SANTIAGO	SANTIAGO	HATO DEL YAQUE (D. M.).	HATO DEL YAQUE	LA RINCONADA

NUMERO DE ORDEN	CENTRO DE OPERACIÓN	PERIODO DE EJECUCION	SUPERVISORA	UPM	CODIGO UPM	PROVINCIA	MUNICIPIO	DISTRITO MUNICIPAL	SECCION	BARRIO PARAJES
1869	Santiago	17 al 22 de septiembre 2019	Bárbara Mojica	1323	250201002002003	SANTIAGO	BISONÓ	BISONÓ	BISONÓ	SAN MIGUEL
1866	Santiago	17 al 22 de septiembre 2019	Bárbara Mojica	1324	250201004002002	SANTIAGO	BISONÓ	BISONÓ	BISONÓ	LA TRINITARIA
1867	Santiago	17 al 22 de septiembre 2019	Bárbara Mojica	1325	250201006001004	SANTIAGO	BISONÓ	BISONÓ	BISONÓ	LOS CANDELONES
1873	Santiago	24 al 29 de septiembre 2019	Yasmelin Andrea Batista Espinal	1326	250301001002002	SANTIAGO	JÁNICO	JÁNICO	JÁNICO	SAN JOSE
1884	Santiago	24 al 29 de septiembre 2019	Sulia Mercedes Rivas Martínez	1327	250501002002001	SANTIAGO	SAN JOSÉ DE LAS MATAS	SAN JOSÉ DE LAS MATAS (D.M).	SAN JOSE DE LAS MATAS	PARAISO
1976	Santiago	01 al 06 de octubre 2019	Angélica Frias Velázquez	1328	250601001005001	SANTIAGO	TAMBORIL	TAMBORIL	TAMBORIL	VALENTIN, MONCADA Y BOCA DE LICEY
1974	Santiago	01 al 06 de octubre 2019	Ana Mercedes Robles Francisco	1329	250601003005001	SANTIAGO	TAMBORIL	TAMBORIL	TAMBORIL	LOS POLANCO
1971	Santiago	01 al 06 de octubre 2019	Ana Mercedes Robles Francisco	1330	250602001004001	SANTIAGO	TAMBORIL	CANCA LA PIEDRA (D. M.).	CANCA LA PIEDRA	LA HOYA
1979	Santiago	17 al 22 de septiembre 2019	Carmen Dinorah Cabreja Gutiérrez de Tejada	1331	250701002002002	SANTIAGO	VILLA GONZÁLEZ	VILLA GONZÁLEZ (D.M)	VILLA GONZALEZ	CENTRO DEL PUEBLO
1881	Santiago	01 al 06 de octubre 2019	Bárbara Mojica	1332	250801001002001	SANTIAGO	PUÑAL	PUÑAL (D.M)	PUÑAL	PUÑAL
1882	Santiago	24 al 29 de septiembre 2019	Yasmelin Andrea Batista Espinal	1333	250901001002004	SANTIAGO	SABANA IGLESIA	SABANA IGLESIA (D.M)	SABANA IGLESIA	LA ARCILLA
1876	Santiago	01 al 06 de octubre 2019	Angélica Frias Velázquez	1334	250402001002001	SANTIAGO	LICEY AL MEDIO	LAS PALOMAS (D. M.).	LAS PALOMAS	LOS MIRANDAS
1874	Santiago	01 al 06 de octubre 2019	Angélica Frias Velázquez	1335	250402002006001	SANTIAGO	LICEY AL MEDIO	LAS PALOMAS (D. M.).	LAS PALOMAS	LAS PALOMAS ARRIBA

NUMERO DE ORDEN	CENTRO DE OPERACIÓN	PERIODO DE EJECUCION	SUPERVISORA	UPM	CODIGO UPM	PROVINCIA	MUNICIPIO	DISTRITO MUNICIPAL	SECCION	BARRIO PARAJES
1907	Santiago	08 al 13 de octubre 2019	Ana Mercedes Robles Francisco	1336	250101120002002	SANTIAGO	SANTIAGO	SANTIAGO	EL INGENIO ABAJO	CALLEJON DE LOS SANCHEZ
1926	Santiago	24 al 29 de septiembre 2019	Ana Mercedes Robles Francisco	1337	250101124001003	SANTIAGO	SANTIAGO	SANTIAGO	LA HERRADURA	LA HERRADURA ABAJO
1933	Santiago	24 al 29 de septiembre 2019	Carmen Dinorah Cabreja Gutiérrez de Tejada	1338	250101127003002	SANTIAGO	SANTIAGO	SANTIAGO	LAS CHARCAS	LAS CHARCAS
1937	Santiago	08 al 13 de octubre 2019	Angélica Frias Velázquez	1339	250101131003003	SANTIAGO	SANTIAGO	SANTIAGO	MONTE ADENTRO ABAJO	LOS CIRISES
1893	Santiago	01 al 06 de octubre 2019	Elizabeth María Francisco Bretón	1340	250102002002002	SANTIAGO	SANTIAGO	PEDRO GARCÍA (D. M.).	LA AUYAMA	ALTO GORDO, LA FINCA, Y LAS AUYAMAS
1892	Santiago	24 al 29 de septiembre 2019	Bárbara Mojica	1341	250105002001003	SANTIAGO	SANTIAGO	LA CANELA (D. M.).	HATILLO SAN LORENZO	PIEDRA GRANDE O GORDA
1894	Santiago	24 al 29 de septiembre 2019	Angélica Frias Velázquez	1342	250106006004001	SANTIAGO	SANTIAGO	SAN FRANCISCO DE JACAGUA (D. M.).	JACAGUA AL MEDIO	JACAGUA AL MEDIO
1898	Santiago	24 al 29 de septiembre 2019	Angélica Frias Velázquez	1343	250106010002003	SANTIAGO	SANTIAGO	SAN FRANCISCO DE JACAGUA (D. M.).	LA CIENAGA	LOS TOCONES
1897	Santiago	24 al 29 de septiembre 2019	Angélica Frias Velázquez	1344	250106014002003	SANTIAGO	SANTIAGO	SAN FRANCISCO DE JACAGUA (D. M.).	LOS GUINEOS	LOS GUINEOS
1868	Santiago	17 al 22 de septiembre 2019	Bárbara Mojica	1345	250201008003003	SANTIAGO	BISONÓ	BISONÓ	CAÑADA BONITA	LOS CEDROS
1872	Santiago	24 al 29 de septiembre 2019	Yasmelin Andrea Batista Espinal	1346	250301002001003	SANTIAGO	JÁNICO	JÁNICO	CAGUEYES	LAS CEJITAS

NUMERO DE ORDEN	CENTRO DE OPERACIÓN	PERIODO DE EJECUCION	SUPERVISORA	UPM	CODIGO UPM	PROVINCIA	MUNICIPIO	DISTRITO MUNICIPAL	SECCION	BARRIO PARAJES
1871	Santiago	24 al 29 de septiembre 2019	Yasmelin Andrea Batista Espinal	1347	250303002001001	SANTIAGO	JÁNICO	EL CAIMITO (D. M.).	YAQUE ABAJO	EL BRUJITO (YAQUE ABAJO)
1886	Santiago	24 al 29 de septiembre 2019	Sulia Mercedes Rivas Martínez	1348	250501005001002	SANTIAGO	SAN JOSÉ DE LAS MATAS	SAN JOSÉ DE LAS MATAS (D.M).	EUGENIO PERDOMO	PARALIMON
1887	Santiago	24 al 29 de septiembre 2019	Sulia Mercedes Rivas Martínez	1349	250501010003001	SANTIAGO	SAN JOSÉ DE LAS MATAS	SAN JOSÉ DE LAS MATAS (D.M).	PEDREGAL	PEDREGAL
1883	Santiago	24 al 29 de septiembre 2019	Sulia Mercedes Rivas Martínez	1350	250502006001002	SANTIAGO	SAN JOSÉ DE LAS MATAS	EL RUBIO (D. M.).	EL RUBIO	LOS GUAYUYOS
1973	Santiago	01 al 06 de octubre 2019	Ana Mercedes Robles Francisco	1351	250601008001002	SANTIAGO	TAMBORIL	TAMBORIL	GUAZUMAL ARRIBA	GURABO
1972	Santiago	01 al 06 de octubre 2019	Ana Mercedes Robles Francisco	1352	250601011001002	SANTIAGO	TAMBORIL	TAMBORIL	PONTEZUELA	DON PEDRO ABAJO
1978	Santiago	17 al 22 de septiembre 2019	Carmen Dinorah Cabreja Gutiérrez de Tejada	1353	250701003003003	SANTIAGO	VILLA GONZÁLEZ	VILLA GONZÁLEZ	LAS LAVAS	EL MARTILLO Y (ARRENQUILLO, LA LOMITA DEL PALMAR ABAJO)
1977	Santiago	17 al 22 de septiembre 2019	Carmen Dinorah Cabreja Gutiérrez de Tejada	1354	250701008003003	SANTIAGO	VILLA GONZÁLEZ	VILLA GONZÁLEZ	QUINIGUA	BANEGAS
1879	Santiago	01 al 06 de octubre 2019	Bárbara Mojica	1355	250801004002002	SANTIAGO	PUÑAL	PUÑAL	ARENOSO	TIERRA BLANCA
1878	Santiago	01 al 06 de octubre 2019	Bárbara Mojica	1356	250802002002001	SANTIAGO	PUÑAL	GUAYABAL (D. M.).	ESTANCIA NUEVA	LOS CIRUELITOS
1877	Santiago	01 al 06 de octubre 2019	Bárbara Mojica	1357	250803003002003	SANTIAGO	PUÑAL	CANABACOA (D. M.).	COLORADO	COLORADO
2097	Valverde	08 al 13 de octubre 2019	Jenny Clarisa Berroa	1358	260101001001001	SANTIAGO RODRÍGUEZ	SAN IGNACIO DE SABANETA	SAN IGNACIO DE SABANETA	SAN IGNACIO DE SABANETA	CENTRO Y EL CEMENTERIO
2117	Valverde	08 al 13 de octubre 2019	Lesly Yaritza Lora	1359	260101001003001	SANTIAGO RODRÍGUEZ	SAN IGNACIO DE SABANETA	SAN IGNACIO DE SABANETA	SAN IGNACIO DE SABANETA	RODOLFO SCHEAFFLER

NUMERO DE ORDEN	CENTRO DE OPERACIÓN	PERIODO DE EJECUCION	SUPERVISORA	UPM	CODIGO UPM	PROVINCIA	MUNICIPIO	DISTRITO MUNICIPAL	SECCION	BARRIO PARAJES
2114	Valverde	08 al 13 de octubre 2019	Lesly Yaritza Lora	1360	260101001004004	SANTIAGO RODRÍGUEZ	SAN IGNACIO DE SABANETA	SAN IGNACIO DE SABANETA	SAN IGNACIO DE SABANETA	MEJORAMIENTO SOCIAL(BAMESO)
2104	Valverde	15 al 20 de octubre 2019	Tania Gil Valdez	1361	260101002002002	SANTIAGO RODRÍGUEZ	SAN IGNACIO DE SABANETA	SAN IGNACIO DE SABANETA	SAN IGNACIO DE SABANETA	LA JOYA
2109	Valverde	08 al 13 de octubre 2019	Tania Gil Valdez	1362	260101002004001	SANTIAGO RODRÍGUEZ	SAN IGNACIO DE SABANETA	SAN IGNACIO DE SABANETA	SAN IGNACIO DE SABANETA	LAS ESPINAS
2111	Valverde	08 al 13 de octubre 2019	Tania Gil Valdez	1363	260101003001004	SANTIAGO RODRÍGUEZ	SAN IGNACIO DE SABANETA	SAN IGNACIO DE SABANETA	SAN IGNACIO DE SABANETA	LAS ESPINAS
2099	Valverde	15 al 20 de octubre 2019	Tania Gil Valdez	1364	260101003003002	SANTIAGO RODRÍGUEZ	SAN IGNACIO DE SABANETA	SAN IGNACIO DE SABANETA	SAN IGNACIO DE SABANETA	E.LEON JIMENES
2118	Valverde	15 al 20 de octubre 2019	Lesly Yaritza Lora	1365	260101004001001	SANTIAGO RODRÍGUEZ	SAN IGNACIO DE SABANETA	SAN IGNACIO DE SABANETA	SAN IGNACIO DE SABANETA	TAMARINDO Y FRANCISCO BUENO ZAPATA
2096	Valverde	15 al 20 de octubre 2019	Lesly Yaritza Lora	1366	260101004002004	SANTIAGO RODRÍGUEZ	SAN IGNACIO DE SABANETA	SAN IGNACIO DE SABANETA	SAN IGNACIO DE SABANETA	CENTRO
2093	Valverde	22 al 27 de octubre 2019	Tania Gil Valdez	1367	260101004004003	SANTIAGO RODRÍGUEZ	SAN IGNACIO DE SABANETA	SAN IGNACIO DE SABANETA	SAN IGNACIO DE SABANETA	ALEJANDRO BUENO Y TOMINES ARRIBA
2119	Valverde	15 al 20 de octubre 2019	Lesly Yaritza Lora	1368	260201001001005	SANTIAGO RODRÍGUEZ	VILLA LOS ALMÁCIGOS	VILLA LOS ALMÁCIGOS (D.M)	VILLA LOS ALMACIGO	EL FUNDO
2126	Valverde	15 al 20 de octubre 2019	Lesly Yaritza Lora	1369	260201001003004	SANTIAGO RODRÍGUEZ	VILLA LOS ALMÁCIGOS	VILLA LOS ALMÁCIGOS (D.M)	VILLA LOS ALMACIGO	SAN ISIDRO
2082	Valverde	01 al 06 de octubre 2019	Tania Gil Valdez	1370	260301001001001	SANTIAGO RODRÍGUEZ	MONCIÓN	MONCIÓN	MONCION	CAÑADA GRANDE
2084	Valverde	01 al 06 de octubre 2019	Lesly Yaritza Lora	1371	260301001003002	SANTIAGO RODRÍGUEZ	MONCIÓN	MONCIÓN	MONCION	EL CEPILLO
2091	Valverde	01 al 06 de octubre 2019	Lesly Yaritza Lora	1372	260301001005001	SANTIAGO RODRÍGUEZ	MONCIÓN	MONCIÓN	MONCION	NUEVO
2092	Valverde	01 al 06 de octubre 2019	Lesly Yaritza Lora	1373	260301002002001	SANTIAGO RODRÍGUEZ	MONCIÓN	MONCIÓN	MONCION	PLAN SIERRA Y EL CENTRO
2083	Valverde	01 al 06 de octubre 2019	Lesly Yaritza Lora	1374	260301002004001	SANTIAGO RODRÍGUEZ	MONCIÓN	MONCIÓN	MONCION	EL CENTRO

NUMERO DE ORDEN	CENTRO DE OPERACIÓN	PERIODO DE EJECUCION	SUPERVISORA	UPM	CODIGO UPM	PROVINCIA	MUNICIPIO	DISTRITO MUNICIPAL	SECCION	BARRIO PARAJES
2094	Valverde	15 al 20 de octubre 2019	Lesly Yaritza Lora	1375	260101005003002	SANTIAGO RODRÍGUEZ	SAN IGNACIO DE SABANETA	SAN IGNACIO DE SABANETA	ARROYO BLANCO	ARROYO BLANCO ABAJO
2098	Valverde	08 al 13 de octubre 2019	Tania Gil Valdez	1376	260101006001003	SANTIAGO RODRÍGUEZ	SAN IGNACIO DE SABANETA	SAN IGNACIO DE SABANETA	LAS CAOBAS	CERRO CAIMONIES Y LAS CAOBAS ADENTRO
2108	Valverde	08 al 13 de octubre 2019	Tania Gil Valdez	1377	260101006004003	SANTIAGO RODRÍGUEZ	SAN IGNACIO DE SABANETA	SAN IGNACIO DE SABANETA	LAS CAOBAS	LAS CAOBAS
2102	Valverde	08 al 13 de octubre 2019	Lesly Yaritza Lora	1378	260101007003002	SANTIAGO RODRÍGUEZ	SAN IGNACIO DE SABANETA	SAN IGNACIO DE SABANETA	LOS CERCADILLO	HIGUERITO
2116	Valverde	08 al 13 de octubre 2019	Lesly Yaritza Lora	1379	260101008003002	SANTIAGO RODRÍGUEZ	SAN IGNACIO DE SABANETA	SAN IGNACIO DE SABANETA	LOS CERCADILLO	PATA DE VACA
2107	Valverde	15 al 20 de octubre 2019	Lesly Yaritza Lora	1380	260101009001001	SANTIAGO RODRÍGUEZ	SAN IGNACIO DE SABANETA	SAN IGNACIO DE SABANETA	ESTANCIA VIEJA	LA REFORMA Y EL CAPACITO
2106	Valverde	15 al 20 de octubre 2019	Tania Gil Valdez	1381	260101013002001	SANTIAGO RODRÍGUEZ	SAN IGNACIO DE SABANETA	SAN IGNACIO DE SABANETA	PALMAREJO	LA MAGUANITA Y LA CABIRMITA
2112	Valverde	08 al 13 de octubre 2019	Jenny Clarisa Berroa	1382	260101008004002	SANTIAGO RODRÍGUEZ	SAN IGNACIO DE SABANETA	SAN IGNACIO DE SABANETA	SAN JOSE	LOS BOMBONES
2113	Valverde	08 al 13 de octubre 2019	Jenny Clarisa Berroa	1383	260101010001003	SANTIAGO RODRÍGUEZ	SAN IGNACIO DE SABANETA	SAN IGNACIO DE SABANETA	SAN JOSE	LOS TOMINES Y LA BAITOA
2101	Valverde	08 al 13 de octubre 2019	Jenny Clarisa Berroa	1384	260101010003004	SANTIAGO RODRÍGUEZ	SAN IGNACIO DE SABANETA	SAN IGNACIO DE SABANETA	SAN JOSE	EL CAIMITO Y LOS INDIOS
2103	Valverde	22 al 27 de octubre 2019	Tania Gil Valdez	1385	260101012003003	SANTIAGO RODRÍGUEZ	SAN IGNACIO DE SABANETA	SAN IGNACIO DE SABANETA	TOMA	LA BIJA, LA LEONOR Y EL POBLADO
2121	Valverde	22 al 27 de octubre 2019	Tania Gil Valdez	1386	260201003001003	SANTIAGO RODRÍGUEZ	VILLA LOS ALMÁCIGOS	VILLA LOS ALMÁCIGOS (D.M)	EL FUNDO	EL FUNDO
2122	Valverde	15 al 20 de octubre 2019	Lesly Yaritza Lora	1387	260201004002001	SANTIAGO RODRÍGUEZ	VILLA LOS ALMÁCIGOS	VILLA LOS ALMÁCIGOS (D.M)	LA GINITA	LA CANASTICA O CANASTILLA
2124	Valverde	15 al 20 de octubre 2019	Lesly Yaritza Lora	1388	260201005001004	SANTIAGO RODRÍGUEZ	VILLA LOS ALMÁCIGOS	VILLA LOS ALMÁCIGOS (D.M)	LA GINITA	PALMA LARGA

NUMERO DE ORDEN	CENTRO DE OPERACIÓN	PERIODO DE EJECUCION	SUPERVISORA	UPM	CODIGO UPM	PROVINCIA	MUNICIPIO	DISTRITO MUNICIPAL	SECCION	BARRIO PARAJES
2123	Valverde	15 al 20 de octubre 2019	Tania Gil Valdez	1389	260201006001001	SANTIAGO RODRÍGUEZ	VILLA LOS ALMÁCIGOS	VILLA LOS ALMÁCIGOS (D.M)	INAJE	LOS CACAOS, LOS INAJITOS O LOS NAJITOS, LOS CANDELONES Y LOS NARANJOS
2086	Valverde	01 al 06 de octubre 2019	Tania Gil Valdez	1390	260301003001001	SANTIAGO RODRÍGUEZ	MONCIÓN	MONCIÓN	EL MAMONCITO	EL MAMONCITO
2089	Valverde	01 al 06 de octubre 2019	Lesly Yaritza Lora	1391	260301004002002	SANTIAGO RODRÍGUEZ	MONCIÓN	MONCIÓN	GURABO	LOMA DEL DAJAO
2088	Valverde	01 al 06 de octubre 2019	Lesly Yaritza Lora	1392	260301003003002	SANTIAGO RODRÍGUEZ	MONCIÓN	MONCIÓN	LA CACIQUE	LA CACIQUE
2087	Valverde	01 al 06 de octubre 2019	Lesly Yaritza Lora	1393	260301005002002	SANTIAGO RODRÍGUEZ	MONCIÓN	MONCIÓN	RODEO	EL RODEO
2184	Valverde	17 al 22 de septiembre 2019	Lesly Yaritza Lora	1394	270101001003001	VALVERDE	MAO	MAO	MAO	RESIDENCIAL CAROL GISSEL
2176	Valverde	17 al 22 de septiembre 2019	Lesly Yaritza Lora	1395	270101002001002	VALVERDE	MAO	MAO	MAO	LA COMPUERTA
2183	Valverde	24 al 29 de septiembre 2019	Tania Gil Valdez	1396	270101002004003	VALVERDE	MAO	MAO	MAO	MARIA AUXILIADORA
2169	Valverde	24 al 29 de septiembre 2019	Tania Gil Valdez	1397	270101003001004	VALVERDE	MAO	MAO	MAO	DE PERICLE
2186	Valverde	24 al 29 de septiembre 2019	Tania Gil Valdez	1398	270101003004003	VALVERDE	MAO	MAO	MAO	SAN ANTON
2177	Valverde	10 al 15 de septiembre 2019	Tania Gil Valdez	1399	270101004002003	VALVERDE	MAO	MAO	MAO	LA GUARDIA O CARLOS DANIEL
2178	Valverde	10 al 15 de septiembre 2019	Tania Gil Valdez	1400	270101004005004	VALVERDE	MAO	MAO	MAO	LA GUARDIA O CARLOS DANIEL
2187	Valverde	24 al 29 de septiembre 2019	Tania Gil Valdez	1401	270101005003004	VALVERDE	MAO	MAO	MAO	SIBILA

NUMERO DE ORDEN	CENTRO DE OPERACIÓN	PERIODO DE EJECUCION	SUPERVISORA	UPM	CODIGO UPM	PROVINCIA	MUNICIPIO	DISTRITO MUNICIPAL	SECCION	BARRIO PARAJES
2188	Valverde	24 al 29 de septiembre 2019	Lesly Yaritza Lora	1402	270101006002001	VALVERDE	MAO	MAO	MAO	SIBILA
2173	Valverde	24 al 29 de septiembre 2019	Lesly Yaritza Lora	1403	270101006005002	VALVERDE	MAO	MAO	MAO	EL SAMAN
2189	Valverde	24 al 29 de septiembre 2019	Lesly Yaritza Lora	1404	270101007003002	VALVERDE	MAO	MAO	MAO	URBANIZACION BELLO ATARDECER Y LAS FLORES
2179	Valverde	24 al 29 de septiembre 2019	Lesly Yaritza Lora	1405	270101008002004	VALVERDE	MAO	MAO	MAO	LAS CUARENTA (LAS 40)
2174	Valverde	01 al 06 de octubre 2019	Tania Gil Valdez	1406	270101008005004	VALVERDE	MAO	MAO	MAO	ENRIQUILLO
2171	Valverde	01 al 06 de octubre 2019	Tania Gil Valdez	1407	270101009003004	VALVERDE	MAO	MAO	MAO	DON BOSCO
2181	Valverde	24 al 29 de septiembre 2019	Lesly Yaritza Lora	1408	270101010001003	VALVERDE	MAO	MAO	MAO	LOS BONILLA
2172	Valverde	24 al 29 de septiembre 2019	Lesly Yaritza Lora	1409	270101010004003	VALVERDE	MAO	MAO	MAO	EL RINCON
2167	Valverde	24 al 29 de septiembre 2019	Lesly Yaritza Lora	1410	270103001001004	VALVERDE	MAO	JAIBÓN (PUEBLO NUEVO) (D. M.).	JAIBON PUEBLO NUEVO	PUEBLO NUEVO
2168	Valverde	24 al 29 de septiembre 2019	Lesly Yaritza Lora	1411	270103001004004	VALVERDE	MAO	JAIBÓN (PUEBLO NUEVO) (D. M.).	JAIBON PUEBLO NUEVO	PUEBLO NUEVO
2163	Valverde	10 al 15 de septiembre 2019	Lesly Yaritza Lora	1412	270104001001003	VALVERDE	MAO	GUATAPANAL (D. M.).	GUATAPANAL	GUATAPANAL
2144	Valverde	03 Al 08 de septiembre	Lesly Yaritza Lora	1413	270201001003002	VALVERDE	ESPERANZA	ESPERANZA	ESPERANZA	SUR
2141	Valverde	03 Al 08 de septiembre	Lesly Yaritza Lora	1414	270201002001001	VALVERDE	ESPERANZA	ESPERANZA	ESPERANZA	NORTE O RINCON

NUMERO DE ORDEN	CENTRO DE OPERACIÓN	PERIODO DE EJECUCION	SUPERVISORA	UPM	CODIGO UPM	PROVINCIA	MUNICIPIO	DISTRITO MUNICIPAL	SECCION	BARRIO PARAJES
2138	Valverde	03 Al 08 de septiembre	Lesly Yaritza Lora	1415	270201002004002	VALVERDE	ESPERANZA	ESPERANZA	ESPERANZA	LA LOGIA
2132	Valverde	03 Al 08 de septiembre	Tania Gil Valdez	1416	270201003003001	VALVERDE	ESPERANZA	ESPERANZA	ESPERANZA	DUARTE
2142	Valverde	03 Al 08 de septiembre	Lesly Yaritza Lora	1417	270201004001001	VALVERDE	ESPERANZA	ESPERANZA	ESPERANZA	NUEVO
2139	Valverde	03 Al 08 de septiembre	Lesly Yaritza Lora	1418	270201004004001	VALVERDE	ESPERANZA	ESPERANZA	ESPERANZA	LOS PATITOS O MARIA AUXILIADORA
2133	Valverde	03 Al 08 de septiembre	Tania Gil Valdez	1419	270201005002001	VALVERDE	ESPERANZA	ESPERANZA	ESPERANZA	EL PARAISO
2136	Valverde	03 Al 08 de septiembre	Lesly Yaritza Lora	1420	270201005005001	VALVERDE	ESPERANZA	ESPERANZA	ESPERANZA	JOSE FRANCISCO PEÑA GOMEZ
2146	Valverde	10 al 15 de septiembre 2019	Lesly Yaritza Lora	1421	270201006002002	VALVERDE	ESPERANZA	ESPERANZA	ESPERANZA	TITO CABRERA
2143	Valverde	03 Al 08 de septiembre	Lesly Yaritza Lora	1422	270201006005002	VALVERDE	ESPERANZA	ESPERANZA	ESPERANZA	QUISQUEYA
2134	Valverde	03 Al 08 de septiembre	Tania Gil Valdez	1423	270201007003002	VALVERDE	ESPERANZA	ESPERANZA	ESPERANZA	ENRIQUILLO
2137	Valverde	03 Al 08 de septiembre	Lesly Yaritza Lora	1424	270201007006002	VALVERDE	ESPERANZA	ESPERANZA	ESPERANZA	LA ALTAGRACIA
2129	Valverde	10 al 15 de septiembre 2019	Lesly Yaritza Lora	1425	270201008003001	VALVERDE	ESPERANZA	ESPERANZA	ESPERANZA	BUENOS AIRES
2151	Valverde	10 al 15 de septiembre 2019	Tania Gil Valdez	1426	270202001002003	VALVERDE	ESPERANZA	MAIZAL (D. M.).	MAIZAL	MAIZAL
2127	Valverde	10 al 15 de septiembre 2019	Tania Gil Valdez	1427	270204001001002	VALVERDE	ESPERANZA	BOCA DE MAO (D. M.).	BOCA DE MAO	BOCA DE MAO
2158	Valverde	17 al 22 de septiembre 2019	Lesly Yaritza Lora	1428	270301001001003	VALVERDE	LAGUNA SALADA	LAGUNA SALADA	LAGUNA SALADA	LAS FLORES

NUMERO DE ORDEN	CENTRO DE OPERACIÓN	PERIODO DE EJECUCION	SUPERVISORA	UPM	CODIGO UPM	PROVINCIA	MUNICIPIO	DISTRITO MUNICIPAL	SECCION	BARRIO PARAJES
2157	Valverde	17 al 22 de septiembre 2019	Lesly Yaritza Lora	1429	270301001005002	VALVERDE	LAGUNA SALADA	LAGUNA SALADA	LAGUNA SALADA	LA CURVA
2159	Valverde	17 al 22 de septiembre 2019	Lesly Yaritza Lora	1430	270301002003004	VALVERDE	LAGUNA SALADA	LAGUNA SALADA	LAGUNA SALADA	PUEBLO NUEVO, CAMILO RODRIGUEZ Y LINDO
2154	Valverde	17 al 22 de septiembre 2019	Tania Gil Valdez	1431	270302001002004	VALVERDE	LAGUNA SALADA	JAIBÓN (D. M.).	JAIBON	JAIBON
2156	Valverde	17 al 22 de septiembre 2019	Tania Gil Valdez	1432	270302001006003	VALVERDE	LAGUNA SALADA	JAIBÓN (D. M.).	JAIBON	JAIBON
2152	Valverde	17 al 22 de septiembre 2019	Tania Gil Valdez	1433	270304001003002	VALVERDE	LAGUNA SALADA	CRUCE DE GUAYACANES (D. M.).	CRUCE DE GUAYACANES	CRUCE DE GUAYACANES
2182	Valverde	10 al 15 de septiembre 2019	Lesly Yaritza Lora	1434	270101011001002	VALVERDE	MAO	MAO	LOS QUEMADOS	LOS QUEMADOS
2161	Valverde	10 al 15 de septiembre 2019	Lesly Yaritza Lora	1435	270102002003001	VALVERDE	MAO	AMINA (D. M.).	ENTRADA DE MAO	ENTRADA DE MAO
2162	Valverde	10 al 15 de septiembre 2019	Lesly Yaritza Lora	1436	270104002001002	VALVERDE	MAO	GUATAPANAL (D. M.).	BORUCO	BAGUAZUMA
2164	Valverde	10 al 15 de septiembre 2019	Lesly Yaritza Lora	1437	270104002004001	VALVERDE	MAO	GUATAPANAL (D. M.).	BORUCO	LA SABANA
2166	Valverde	10 al 15 de septiembre 2019	Lesly Yaritza Lora	1438	270104004001003	VALVERDE	MAO	GUATAPANAL (D. M.).	POTRERO	POTRERO
2131	Valverde	03 Al 08 de septiembre	Tania Gil Valdez	1439	270201009003004	VALVERDE	ESPERANZA	ESPERANZA	LOMA DE DAMAJAGUA	CRUCE DE ESPERANZA
2149	Valverde	17 al 22 de septiembre 2019	Lesly Yaritza Lora	1440	270202002001003	VALVERDE	ESPERANZA	MAIZAL (D. M.).	DAMAJAGUA	EL PALO

NUMERO DE ORDEN	CENTRO DE OPERACIÓN	PERIODO DE EJECUCION	SUPERVISORA	UPM	CODIGO UPM	PROVINCIA	MUNICIPIO	DISTRITO MUNICIPAL	SECCION	BARRIO PARAJES
2148	Valverde	17 al 22 de septiembre 2019	Lesly Yaritza Lora	1441	270202003002004	VALVERDE	ESPERANZA	MAIZAL (D. M.).	DAMAJAGUA	DAMAJAGUA
2147	Valverde	17 al 22 de septiembre 2019	Lesly Yaritza Lora	1442	270202004002004	VALVERDE	ESPERANZA	MAIZAL (D. M.).	MAIMON	BEJUCAL
2128	Valverde	01 al 06 de octubre 2019	Tania Gil Valdez	1443	270204002001001	VALVERDE	ESPERANZA	BOCA DE MAO (D. M.).	BOCA DE MAO	BOCA DE MAO, EL PUENTE DE LA LAGUNA SALADA Y BATEY 3
2153	Valverde	17 al 22 de septiembre 2019	Tania Gil Valdez	1444	270302002002005	VALVERDE	LAGUNA SALADA	JAIBÓN (D. M.).	ENTRADA DE POZO PRIETO	EL CERRO
1748	Santiago	12 Al 17 de noviembre de 2019	Carmen Dinorah Cabreja Gutiérrez de Tejada	1445	280101001002005	MONSEÑOR NOUEL	BONAO	BONAO	BONAO	PUERTO RICO
1756	Santiago	12 Al 17 de noviembre de 2019	Yasmelin Andrea Batista Espinal	1446	280101001005004	MONSEÑOR NOUEL	BONAO	BONAO	BONAO	VILLA LIBERACION
1738	Santiago	12 Al 17 de noviembre de 2019	Elizabeth María Francisco Bretón	1447	280101002003004	MONSEÑOR NOUEL	BONAO	BONAO	BONAO	LAS MERCEDES
1724	Santiago	12 Al 17 de noviembre de 2019	Ana Mercedes Robles Francisco	1448	280101003001002	MONSEÑOR NOUEL	BONAO	BONAO	BONAO	CENTRO DEL PUEBLO
1739	Santiago	12 Al 17 de noviembre de 2019	Ana Mercedes Robles Francisco	1449	280101003004003	MONSEÑOR NOUEL	BONAO	BONAO	BONAO	LOS AMAPOLOLOS O LAS AMAPOLAS
1737	Santiago	19 Al 24 de noviembre de 2019	Elizabeth María Francisco Bretón	1450	280101004003002	MONSEÑOR NOUEL	BONAO	BONAO	BONAO	LA VILLA
1726	Santiago	26 de noviembre al 01 de diciembre 2019	Angélica Frias Velázquez	1451	280101005002001	MONSEÑOR NOUEL	BONAO	BONAO	BONAO	CENTRO DEL PUEBLO

NUMERO DE ORDEN	CENTRO DE OPERACIÓN	PERIODO DE EJECUCION	SUPERVISORA	UPM	CODIGO UPM	PROVINCIA	MUNICIPIO	DISTRITO MUNICIPAL	SECCION	BARRIO PARAJES
1727	Santiago	12 Al 17 de noviembre de2019	Angélica Frias Velázquez	1452	280101005005001	MONSEÑOR NOUEL	BONAO	BONAO	BONAO	CENTRO DEL PUEBLO
1742	Santiago	12 Al 17 de noviembre de2019	Bárbara Mojica	1453	280101006002003	MONSEÑOR NOUEL	BONAO	BONAO	BONAO	LOS TRANSFORMADORES
1754	Santiago	12 Al 17 de noviembre de2019	Bárbara Mojica	1454	280101006004004	MONSEÑOR NOUEL	BONAO	BONAO	BONAO	SANTA ROSA
1733	Santiago	19 Al 24 de noviembre de2019	Angélica Frias Velázquez	1455	280101007003001	MONSEÑOR NOUEL	BONAO	BONAO	BONAO	ENSANCHE LIBERTAD
1734	Santiago	19 Al 24 de noviembre de2019	Angélica Frias Velázquez	1456	280101007005004	MONSEÑOR NOUEL	BONAO	BONAO	BONAO	ENSANCHE LIBERTAD
1752	Santiago	12 Al 17 de noviembre de2019	Elizabeth María Francisco Bretón	1457	280101008002002	MONSEÑOR NOUEL	BONAO	BONAO	BONAO	SAN JOSE
1753	Santiago	12 Al 17 de noviembre de2019	Elizabeth María Francisco Bretón	1458	280101008005002	MONSEÑOR NOUEL	BONAO	BONAO	BONAO	SAN JOSE
1747	Santiago	19 Al 24 de noviembre de2019	Angélica Frias Velázquez	1459	280101009002001	MONSEÑOR NOUEL	BONAO	BONAO	BONAO	PROYECTO YUNA
1751	Santiago	19 Al 24 de noviembre de2019	Angélica Frias Velázquez	1460	280101009005002	MONSEÑOR NOUEL	BONAO	BONAO	BONAO	RESIDENCIAL Y VILLA LINDA I
1729	Santiago	19 Al 24 de noviembre de2019	Sulia Mercedes Rivas Martínez	1461	280101010003002	MONSEÑOR NOUEL	BONAO	BONAO	BONAO	EL OCHO
1731	Santiago	12 Al 17 de noviembre de2019	Sulia Mercedes Rivas Martínez	1462	280101011001002	MONSEÑOR NOUEL	BONAO	BONAO	BONAO	EL OCHO - URBANIZACIONLOS MAESTRO
1749	Santiago	19 Al 24 de noviembre de2019	Sulia Mercedes Rivas Martínez	1463	280101011004004	MONSEÑOR NOUEL	BONAO	BONAO	BONAO	RESIDENCIAL DON MARIO

NUMERO DE ORDEN	CENTRO DE OPERACIÓN	PERIODO DE EJECUCION	SUPERVISORA	UPM	CODIGO UPM	PROVINCIA	MUNICIPIO	DISTRITO MUNICIPAL	SECCION	BARRIO PARAJES
1743	Santiago	19 Al 24 de noviembre de 2019	Sulia Mercedes Rivas Martínez	1464	280101012003002	MONSEÑOR NOUEL	BONAO	BONAO	BONAO	MAXIMO GOMEZ
1736	Santiago	19 Al 24 de noviembre de 2019	Sulia Mercedes Rivas Martínez	1465	280101013001003	MONSEÑOR NOUEL	BONAO	BONAO	BONAO	LA EMBAJADA
1744	Santiago	26 de noviembre Al 01 de diciembre 2019	Angélica Frias Velázquez	1466	280101013004003	MONSEÑOR NOUEL	BONAO	BONAO	BONAO	PROSPERIDAD
1746	Santiago	26 de noviembre Al 01 de diciembre 2019	Angélica Frias Velázquez	1467	280101014002004	MONSEÑOR NOUEL	BONAO	BONAO	BONAO	PROSPERIDAD
1769	Santiago	12 Al 17 de noviembre de 2019	Carmen Dinorah Cabreja Gutiérrez de Tejada	1468	280102001001004	MONSEÑOR NOUEL	BONAO	SABANA DEL PUERTO (D. M.).	SABANA DEL PUERTO	SABANA DEL PUERTO
1723	Santiago	12 Al 17 de noviembre de 2019	Bárbara Mojica	1469	280104001001002	MONSEÑOR NOUEL	BONAO	ARROYO TORO - MASIPEDRO (D. M.).	ARROYO TORO - MASIPEDRO	EL CRUCE
1766	Santiago	12 Al 17 de noviembre de 2019	Sulia Mercedes Rivas Martínez	1470	280106001003003	MONSEÑOR NOUEL	BONAO	LA SALVIA - LOS QUEMADOS (D. M.).	LA SALVIA - LOS QUEMADOS	LOS QUEMADOS
1782	Santiago	19 Al 24 de noviembre de 2019	Bárbara Mojica	1471	280301001003003	MONSEÑOR NOUEL	PIEDRA BLANCA	PIEDRA BLANCA	PIEDRA BLANCA	V CENTENARIO
1779	Santiago	19 Al 24 de noviembre de 2019	Bárbara Mojica	1472	280301001005005	MONSEÑOR NOUEL	PIEDRA BLANCA	PIEDRA BLANCA	PIEDRA BLANCA	BUENOS AIRES
1784	Santiago	19 Al 24 de noviembre de 2019	Bárbara Mojica	1473	280302001001003	MONSEÑOR NOUEL	PIEDRA BLANCA	VILLA DE SONADOR (D. M.).	VILLA DE SONADOR	SECTOR B
1778	Santiago	19 Al 24 de noviembre de 2019	Ana Mercedes Robles Francisco	1474	280303001001001	MONSEÑOR NOUEL	PIEDRA BLANCA	JUAN ADRIÁN (D. M.).	JUAN ADRIÁN	JUAN ADRIAN

NUMERO DE ORDEN	CENTRO DE OPERACIÓN	PERIODO DE EJECUCION	SUPERVISORA	UPM	CODIGO UPM	PROVINCIA	MUNICIPIO	DISTRITO MUNICIPAL	SECCION	BARRIO PARAJES
1777	Santiago	19 Al 24 de noviembre de 2019	Ana Mercedes Robles Francisco	1475	280201001002003	MONSEÑOR NOUEL	MAIMÓN	MAIMÓN	MAIMÓN	PUERTO RICO
1774	Santiago	19 Al 24 de noviembre de 2019	Ana Mercedes Robles Francisco	1476	280201001005003	MONSEÑOR NOUEL	MAIMÓN	MAIMÓN	MAIMÓN	CENTRO DEL PUEBLO
1771	Santiago	19 Al 24 de noviembre de 2019	Carmen Dinorah Cabreja Gutiérrez de Tejada	1477	280201002003001	MONSEÑOR NOUEL	MAIMÓN	MAIMÓN	MAIMÓN	BELLA VISTA
1772	Santiago	19 Al 24 de noviembre de 2019	Carmen Dinorah Cabreja Gutiérrez de Tejada	1478	280201003001001	MONSEÑOR NOUEL	MAIMÓN	MAIMÓN	MAIMÓN	BUENOS AIRES
1773	Santiago	19 Al 24 de noviembre de 2019	Carmen Dinorah Cabreja Gutiérrez de Tejada	1479	280201003003004	MONSEÑOR NOUEL	MAIMÓN	MAIMÓN	MAIMÓN	BUENOS AIRES
1732	Santiago	12 Al 17 de noviembre de 2019	Angélica Frias Velázquez	1480	280101015001003	MONSEÑOR NOUEL	BONAO	BONAO	EL VERDE	EL VERDE
1741	Santiago	12 Al 17 de noviembre de 2019	Angélica Frias Velázquez	1481	280101018003003	MONSEÑOR NOUEL	BONAO	BONAO	EL VERDE	LOS ARROCES ADENTRO
1728	Santiago	12 Al 17 de noviembre de 2019	Elizabeth María Francisco Bretón	1482	280101019001004	MONSEÑOR NOUEL	BONAO	BONAO	LOS ARROCES	CHARCO PRIETO
1768	Santiago	12 Al 17 de noviembre de 2019	Carmen Dinorah Cabreja Gutiérrez de Tejada	1483	280102003002002	MONSEÑOR NOUEL	BONAO	SABANA DEL PUERTO (D. M.).	PALERO	LOS PLATANITOS

NUMERO DE ORDEN	CENTRO DE OPERACIÓN	PERIODO DE EJECUCION	SUPERVISORA	UPM	CODIGO UPM	PROVINCIA	MUNICIPIO	DISTRITO MUNICIPAL	SECCION	BARRIO PARAJES
1767	Santiago	12 Al 17 de noviembre de2019	Carmen Dinorah Cabreja Gutiérrez de Tejada	1484	280102005001003	MONSEÑOR NOUEL	BONAO	SABANA DEL PUERTO (D. M.).	JIMA	BLANCO
1761	Santiago	12 Al 17 de noviembre de2019	Yasmelin Andrea Batista Espinal	1485	280103002001003	MONSEÑOR NOUEL	BONAO	JUMA BEJUCAL (D. M.).	SAN ISIDRO	BONAITO
1759	Santiago	12 Al 17 de noviembre de2019	Yasmelin Andrea Batista Espinal	1486	280103003002001	MONSEÑOR NOUEL	BONAO	JUMA BEJUCAL (D. M.).	BOCA DE JUMA	BOCA DE YUBOA
1762	Santiago	12 Al 17 de noviembre de2019	Yasmelin Andrea Batista Espinal	1487	280103004003002	MONSEÑOR NOUEL	BONAO	JUMA BEJUCAL (D. M.).	BOCA DE JUMA	PALMARITO
1722	Santiago	12 Al 17 de noviembre de2019	Bárbara Mojica	1488	280104002001003	MONSEÑOR NOUEL	BONAO	ARROYO TORO - MASIPEDRO (D. M.).	EL CRUCE	ARROYO DULCE
1758	Santiago	12 Al 17 de noviembre de2019	Ana Mercedes Robles Francisco	1489	280105002002002	MONSEÑOR NOUEL	BONAO	JAYACO (D. M.).	LA CEIBA	LOMA PRIETA, LOS BRAZOS Y CAÑO PIEDRA I
1757	Santiago	12 Al 17 de noviembre de2019	Ana Mercedes Robles Francisco	1490	280105003003003	MONSEÑOR NOUEL	BONAO	JAYACO (D. M.).	JAYACO ABAJO	JAYACO ABAJO
1764	Santiago	12 Al 17 de noviembre de2019	Sulia Mercedes Rivas Martínez	1491	280106003001001	MONSEÑOR NOUEL	BONAO	LA SALVIA - LOS QUEMADOS (D. M.).	CRUCE DE BLANCO	LOS CAPACES Y LA CEIBA
1763	Santiago	12 Al 17 de noviembre de2019	Sulia Mercedes Rivas Martínez	1492	280106004003002	MONSEÑOR NOUEL	BONAO	LA SALVIA - LOS QUEMADOS (D. M.).	LA CUEVA	BEJUCO APLASTADO
1781	Santiago	19 Al 24 de noviembre de2019	Bárbara Mojica	1493	280301003002003	MONSEÑOR NOUEL	PIEDRA BLANCA	PIEDRA BLANCA	RINCON DE YUBOA	QUIMBAMBA Y RINCON DE YUBOA
1783	Santiago	19 Al 24 de noviembre de2019	Ana Mercedes Robles Francisco	1494	280302003001003	MONSEÑOR NOUEL	PIEDRA BLANCA	VILLA DE SONADOR (D. M.).	LA MINITA	INGENIO

NUMERO DE ORDEN	CENTRO DE OPERACIÓN	PERIODO DE EJECUCION	SUPERVISORA	UPM	CODIGO UPM	PROVINCIA	MUNICIPIO	DISTRITO MUNICIPAL	SECCION	BARRIO PARAJES
1776	Santiago	19 Al 24 de noviembre de2019	Carmen Dinorah Cabreja Gutiérrez de Tejada	1495	280201004001001	MONSEÑOR NOUEL	MAIMÓN	MAIMÓN	HATO VIEJO	HATO VIEJO
146	Santo Domingo	05 Al 10 de noviembre de2019	Katerine Josefina Reyes Andújar	1496	290101001003001	MONTE PLATA	MONTE PLATA	MONTE PLATA	MONTE PLATA	LA CEJA
143	Santo Domingo	05 Al 10 de noviembre de2019	Sofía Gutiérrez Marte	1497	290101002001001	MONTE PLATA	MONTE PLATA	MONTE PLATA	MONTE PLATA	INVI II
139	Santo Domingo	05 Al 10 de noviembre de2019	Julissa Jiménez Contreras	1498	290101002004001	MONTE PLATA	MONTE PLATA	MONTE PLATA	MONTE PLATA	CENTRO DEL PUEBLO
138	Santo Domingo	05 Al 10 de noviembre de2019	Catalina Mercedes Feliz	1499	290101003002002	MONTE PLATA	MONTE PLATA	MONTE PLATA	MONTE PLATA	35 DE MAYO
142	Santo Domingo	05 Al 10 de noviembre de2019	Catalina Mercedes Feliz	1500	290101003005004	MONTE PLATA	MONTE PLATA	MONTE PLATA	MONTE PLATA	GUILLO
133	Santo Domingo	05 Al 10 de noviembre de2019	Catalina Mercedes Feliz	1501	290103001002001	MONTE PLATA	MONTE PLATA	CHIRINO (D. M.).	CHIRINO	CHIRINO
129	Santo Domingo	12 Al 17 de noviembre de2019	Sofía Gutiérrez Marte	1502	290201001002001	MONTE PLATA	BAYAGUANA	BAYAGUANA	BAYAGUANA	VILLA BAYAGUANA (PROYECTO INVI)
128	Santo Domingo	12 Al 17 de noviembre de2019	Sofía Gutiérrez Marte	1503	290201001005001	MONTE PLATA	BAYAGUANA	BAYAGUANA	BAYAGUANA	SANTO CRISTO
116	Santo Domingo	12 Al 17 de noviembre de2019	Sofía Gutiérrez Marte	1504	290201002001004	MONTE PLATA	BAYAGUANA	BAYAGUANA	BAYAGUANA	CENTRO DEL PUEBLO
123	Santo Domingo	12 Al 17 de noviembre de2019	Katerine Josefina Reyes Andújar	1505	290201002004003	MONTE PLATA	BAYAGUANA	BAYAGUANA	BAYAGUANA	LA TORMENTA

NUMERO DE ORDEN	CENTRO DE OPERACIÓN	PERIODO DE EJECUCION	SUPERVISORA	UPM	CODIGO UPM	PROVINCIA	MUNICIPIO	DISTRITO MUNICIPAL	SECCION	BARRIO PARAJES
122	Santo Domingo	12 Al 17 de noviembre de2019	Altagracia Clara Paula Medina	1506	290201003001001	MONTE PLATA	BAYAGUANA	BAYAGUANA	BAYAGUANA	INVI
124	Santo Domingo	12 Al 17 de noviembre de2019	Altagracia Clara Paula Medina	1507	290201003003005	MONTE PLATA	BAYAGUANA	BAYAGUANA	BAYAGUANA	PUEBLO NUEVO
119	Santo Domingo	12 Al 17 de noviembre de2019	Altagracia Clara Paula Medina	1508	290201003007001	MONTE PLATA	BAYAGUANA	BAYAGUANA	BAYAGUANA	EL HOSPITAL
164	Santo Domingo	12 Al 17 de noviembre de2019	Diongelina Grisel Lora Lantigua	1509	290301001003003	MONTE PLATA	SABANA GRANDE DE BOYÁ	SABANA GRANDE DE BOYÁ	SABANA GRANDE DE BOYÁ	PUEBLO NUEVO
163	Santo Domingo	12 Al 17 de noviembre de2019	Carolina Rivera Martínez	1510	290301002001001	MONTE PLATA	SABANA GRANDE DE BOYÁ	SABANA GRANDE DE BOYÁ	SABANA GRANDE DE BOYÁ	PLAY VIEJO O TERCERA BASE
159	Santo Domingo	12 Al 17 de noviembre de2019	Diongelina Grisel Lora Lantigua	1511	290301002004001	MONTE PLATA	SABANA GRANDE DE BOYÁ	SABANA GRANDE DE BOYÁ	SABANA GRANDE DE BOYÁ	EL MATADERO
161	Santo Domingo	12 Al 17 de noviembre de2019	Carolina Rivera Martínez	1512	290301003002001	MONTE PLATA	SABANA GRANDE DE BOYÁ	SABANA GRANDE DE BOYÁ	SABANA GRANDE DE BOYÁ	LA CHAMUSCADA - LA GALLERA
162	Santo Domingo	12 Al 17 de noviembre de2019	Carolina Rivera Martínez	1513	290301003005002	MONTE PLATA	SABANA GRANDE DE BOYÁ	SABANA GRANDE DE BOYÁ	SABANA GRANDE DE BOYÁ	LAS CAÑITAS
154	Santo Domingo	12 Al 17 de noviembre de2019	Diongelina Grisel Lora Lantigua	1514	290302001002002	MONTE PLATA	SABANA GRANDE DE BOYÁ	GONZALO (D. M.).	GONZALO	CENTRO DEL PUEBLO
177	Santo Domingo	05 Al 10 de noviembre de2019	Diongelina Grisel Lora Lantigua	1515	290401001002004	MONTE PLATA	YAMASÁ	YAMASÁ	YAMASÁ	EL MULO
178	Santo Domingo	05 Al 10 de noviembre de2019	Diongelina Grisel Lora Lantigua	1516	290401002001004	MONTE PLATA	YAMASÁ	YAMASÁ	YAMASÁ	EL MULO
174	Santo Domingo	05 Al 10 de noviembre de2019	Altagracia Clara Paula Medina	1517	290401002005003	MONTE PLATA	YAMASÁ	YAMASÁ	YAMASÁ	EL INVI

NUMERO DE ORDEN	CENTRO DE OPERACIÓN	PERIODO DE EJECUCION	SUPERVISORA	UPM	CODIGO UPM	PROVINCIA	MUNICIPIO	DISTRITO MUNICIPAL	SECCION	BARRIO PARAJES
172	Santo Domingo	05 Al 10 de noviembre de 2019	Carolina Rivera Martínez	1518	290401003003003	MONTE PLATA	YAMASÁ	YAMASÁ	YAMASÁ	CERCADILLO
167	Santo Domingo	05 Al 10 de noviembre de 2019	Altagracia Clara Paula Medina	1519	290402001003003	MONTE PLATA	YAMASÁ	LOS BOTADOS (D. M.).	LOS BOTADOS	LA JABILLA
148	Santo Domingo	05 Al 10 de noviembre de 2019	Caisis Rosher Ferreras Feliz	1520	290501001001002	MONTE PLATA	PERALVILLO	PERALVILLO	PERALVILLO	DIONICIO
151	Santo Domingo	05 Al 10 de noviembre de 2019	Caisis Rosher Ferreras Feliz	1521	290501001004004	MONTE PLATA	PERALVILLO	PERALVILLO	PERALVILLO	EL CASERIO
141	Santo Domingo	12 Al 17 de noviembre de 2019	Sofía Gutiérrez Marte	1522	290101004002004	MONTE PLATA	MONTE PLATA	MONTE PLATA	EL DIAN	EL PROYECTO O HATO ARRIBA
144	Santo Domingo	05 Al 10 de noviembre de 2019	Sofía Gutiérrez Marte	1523	290101006002002	MONTE PLATA	MONTE PLATA	MONTE PLATA	LA LUISA	LA CARABELA Y EL DOCE (12)
147	Santo Domingo	05 Al 10 de noviembre de 2019	Julissa Jiménez Contreras	1524	290101008001002	MONTE PLATA	MONTE PLATA	MONTE PLATA	RIO BOYA	LOS ARROYOS
136	Santo Domingo	05 Al 10 de noviembre de 2019	Katerine Josefina Reyes Andújar	1525	290102002002002	MONTE PLATA	MONTE PLATA	DON JUAN (D. M.).	FRIAS	FRIAS
137	Santo Domingo	05 Al 10 de noviembre de 2019	Katerine Josefina Reyes Andújar	1526	290102004002004	MONTE PLATA	MONTE PLATA	DON JUAN (D. M.).	LA JAGUA	LAS CINCO CASAS
134	Santo Domingo	05 Al 10 de noviembre de 2019	Catalina Mercedes Feliz	1527	290103003002001	MONTE PLATA	MONTE PLATA	CHIRINO (D. M.).	YABACAO	EL TALADO
132	Santo Domingo	05 Al 10 de noviembre de 2019	Julissa Jiménez Contreras	1528	290104002001001	MONTE PLATA	MONTE PLATA	BOYÁ (D. M.).	EL MAMEY	MIRADOR
131	Santo Domingo	05 Al 10 de noviembre de 2019	Julissa Jiménez Contreras	1529	290104003003004	MONTE PLATA	MONTE PLATA	BOYÁ (D. M.).	EL CACIQUE	EL CACIQUE

NUMERO DE ORDEN	CENTRO DE OPERACIÓN	PERIODO DE EJECUCION	SUPERVISORA	UPM	CODIGO UPM	PROVINCIA	MUNICIPIO	DISTRITO MUNICIPAL	SECCION	BARRIO PARAJES
127	Santo Domingo	12 Al 17 de noviembre de 2019	Caisis Rosher Ferreras Feliz	1530	290201004003001	MONTE PLATA	BAYAGUANA	BAYAGUANA	ANTON SANCHEZ	SABANA DEL ESTADO
117	Santo Domingo	05 Al 10 de noviembre de 2019	Sofía Gutiérrez Marte	1531	290201006003001	MONTE PLATA	BAYAGUANA	BAYAGUANA	COMATILLO	EL CERCADO, LA LAMEDERA Y LOS SOSA
126	Santo Domingo	12 Al 17 de noviembre de 2019	Katerine Josefina Reyes Andújar	1532	290201008002002	MONTE PLATA	BAYAGUANA	BAYAGUANA	HIDALGO	SABANA DE LOS JAVIER
121	Santo Domingo	12 Al 17 de noviembre de 2019	Katerine Josefina Reyes Andújar	1533	290201009002001	MONTE PLATA	BAYAGUANA	BAYAGUANA	TRINIDAD	GUAZARAL ADETRO, YUVINITA, SIGAR, LOS ANEGADIZOS Y LA LOMITA
118	Santo Domingo	12 Al 17 de noviembre de 2019	Katerine Josefina Reyes Andújar	1534	290201011003003	MONTE PLATA	BAYAGUANA	BAYAGUANA	YUVINA	EL COPEY
158	Santo Domingo	12 Al 17 de noviembre de 2019	Altagracia Clara Paula Medina	1535	290301006001004	MONTE PLATA	SABANA GRANDE DE BOYÁ	SABANA GRANDE DE BOYÁ	JUAN SANCHEZ	BATEY ARA
156	Santo Domingo	12 Al 17 de noviembre de 2019	Diongelina Grisel Lora Lantigua	1536	290302002001002	MONTE PLATA	SABANA GRANDE DE BOYÁ	GONZALO (D. M.).	LOS LIMONES	LOS LIMONES
157	Santo Domingo	12 Al 17 de noviembre de 2019	Carolina Rivera Martínez	1537	290303002002003	MONTE PLATA	SABANA GRANDE DE BOYÁ	MAJAGUAL (D. M.).	LOS MAPOLOS	MAPOLO ABAJO, EL CEDRITO, EL 42 DE LOS MAPOLOS, LA CERCA, MAPOLO ARRIBA, LA RESBALOSA, OJO DE AGUA, ARROYITO, LOS CUACOS, LOS MALANGOS, MANACLAI Y TALA DE SANCHEZ
179	Santo Domingo	05 Al 10 de noviembre de 2019	Sofía Gutiérrez Marte	1538	290401009003002	MONTE PLATA	YAMASÁ	YAMASÁ	LA JINA	LA GINA

NUMERO DE ORDEN	CENTRO DE OPERACIÓN	PERIODO DE EJECUCION	SUPERVISORA	UPM	CODIGO UPM	PROVINCIA	MUNICIPIO	DISTRITO MUNICIPAL	SECCION	BARRIO PARAJES
173	Santo Domingo	05 Al 10 de noviembre de 2019	Carolina Rivera Martínez	1539	290401005001004	MONTE PLATA	YAMASÁ	YAMASÁ	LOS JOBILLOS	CUESTA DEL JOBO
176	Santo Domingo	05 Al 10 de noviembre de 2019	Carolina Rivera Martínez	1540	290401006003003	MONTE PLATA	YAMASÁ	YAMASÁ	PANTOA	EL MOGOTE
181	Santo Domingo	05 Al 10 de noviembre de 2019	Diongelina Grisel Lora Lantigua	1541	290401007004004	MONTE PLATA	YAMASÁ	YAMASÁ	SAN ANTONIO	SAN ANTONIO
166	Santo Domingo	05 Al 10 de noviembre de 2019	Altagracia Clara Paula Medina	1542	290402003002001	MONTE PLATA	YAMASÁ	LOS BOTADOS (D. M.).	LA MAYA	BATEY LAS MAYITAS Y LOS CALLEJONES
168	Santo Domingo	05 Al 10 de noviembre de 2019	Altagracia Clara Paula Medina	1543	290402005002002	MONTE PLATA	YAMASÁ	LOS BOTADOS (D. M.).	REPARADERO	REPARADERO
169	Santo Domingo	05 Al 10 de noviembre de 2019	Diongelina Grisel Lora Lantigua	1544	290403003002001	MONTE PLATA	YAMASÁ	MAMÁ TINGÓ (D. M.).	CONSUELO	EL NARANJO
171	Santo Domingo	05 Al 10 de noviembre de 2019	Carolina Rivera Martínez	1545	290403005001003	MONTE PLATA	YAMASÁ	MAMÁ TINGÓ (D. M.).	SABANA GRANDE	LA MATA CIMARRONA
153	Santo Domingo	05 Al 10 de noviembre de 2019	Caisis Rosher Ferreras Feliz	1546	290501003001003	MONTE PLATA	PERALVILLO	PERALVILLO	GUAZUMA	LA GUAZUMA
152	Santo Domingo	05 Al 10 de noviembre de 2019	Caisis Rosher Ferreras Feliz	1547	290501005002001	MONTE PLATA	PERALVILLO	PERALVILLO	CUABA	LA ENSENADA
149	Santo Domingo	05 Al 10 de noviembre de 2019	Katerine Josefina Reyes Andújar	1548	290501007001002	MONTE PLATA	PERALVILLO	PERALVILLO	CENTRO PENSO	EL CALVARIO
1320	La Romana	05 Al 10 de noviembre de 2019	Ana Mercedes Morla	1549	300101001001004	HATO MAYOR	HATO MAYOR	HATO MAYOR	HATO MAYOR	PUNTA GARZA
1322	La Romana	05 Al 10 de noviembre de 2019	Ana Mercedes Morla	1550	300101001004001	HATO MAYOR	HATO MAYOR	HATO MAYOR	HATO MAYOR	PUNTA GARZA

NUMERO DE ORDEN	CENTRO DE OPERACIÓN	PERIODO DE EJECUCION	SUPERVISORA	UPM	CODIGO UPM	PROVINCIA	MUNICIPIO	DISTRITO MUNICIPAL	SECCION	BARRIO PARAJES
1319	La Romana	05 Al 10 de noviembre de 2019	Jeobelly Beatriz García Rosario	1551	300101002001004	HATO MAYOR	HATO MAYOR	HATO MAYOR	HATO MAYOR	PUERTO RICO
1315	La Romana	12 Al 17 de noviembre de 2019	Jeobelly Beatriz García Rosario	1552	300101002004001	HATO MAYOR	HATO MAYOR	HATO MAYOR	HATO MAYOR	MEDIA CHINA
1298	La Romana	22 al 27 de octubre 2019	Glenis Villegas Herrera	1553	300101003002002	HATO MAYOR	HATO MAYOR	HATO MAYOR	HATO MAYOR	CENTRO DEL PUEBLO
1299	La Romana	22 al 27 de octubre 2019	Glenis Villegas Herrera	1554	300101003004001	HATO MAYOR	HATO MAYOR	HATO MAYOR	HATO MAYOR	CENTRO DEL PUEBLO
1313	La Romana	05 Al 10 de noviembre de 2019	Ana Mercedes Morla	1555	300101004001002	HATO MAYOR	HATO MAYOR	HATO MAYOR	HATO MAYOR	LOS CHALESES
1302	La Romana	05 Al 10 de noviembre de 2019	Ana Mercedes Morla	1556	300101004003004	HATO MAYOR	HATO MAYOR	HATO MAYOR	HATO MAYOR	GUALEY
1312	La Romana	05 Al 10 de noviembre de 2019	Juana María Altagracia Castro	1557	300101005001001	HATO MAYOR	HATO MAYOR	HATO MAYOR	HATO MAYOR	LINDO
1317	La Romana	29 de oct al 3 de noviembre de 2019	Glenis Villegas Herrera	1558	300101005003001	HATO MAYOR	HATO MAYOR	HATO MAYOR	HATO MAYOR	ONDINA
1318	La Romana	29 de oct al 3 de noviembre de 2019	Glenis Villegas Herrera	1559	300101005005002	HATO MAYOR	HATO MAYOR	HATO MAYOR	HATO MAYOR	ONDINA
1309	La Romana	05 Al 10 de noviembre de 2019	Juana María Altagracia Castro	1560	300101006002002	HATO MAYOR	HATO MAYOR	HATO MAYOR	HATO MAYOR	LAS MALVINAS
1314	La Romana	05 Al 10 de noviembre de 2019	Juana María Altagracia Castro	1561	300101006004003	HATO MAYOR	HATO MAYOR	HATO MAYOR	HATO MAYOR	LOS MULTI
1303	La Romana	05 Al 10 de noviembre de 2019	Glenis Villegas Herrera	1562	300101007001004	HATO MAYOR	HATO MAYOR	HATO MAYOR	HATO MAYOR	LA CHINA O VILLA NAVARRO
1304	La Romana	05 Al 10 de noviembre de 2019	Glenis Villegas Herrera	1563	300101007003004	HATO MAYOR	HATO MAYOR	HATO MAYOR	HATO MAYOR	LA CHINA O VILLA NAVARRO

NUMERO DE ORDEN	CENTRO DE OPERACIÓN	PERIODO DE EJECUCION	SUPERVISORA	UPM	CODIGO UPM	PROVINCIA	MUNICIPIO	DISTRITO MUNICIPAL	SECCION	BARRIO PARAJES
1323	La Romana	05 Al 10 de noviembre de 2019	Juana María Altagracia Castro	1564	300101007005004	HATO MAYOR	HATO MAYOR	HATO MAYOR	HATO MAYOR	VILORIO
1305	La Romana	05 Al 10 de noviembre de 2019	Glenis Villegas Herrera	1565	300101008002002	HATO MAYOR	HATO MAYOR	HATO MAYOR	HATO MAYOR	LA FRANJA
1307	La Romana	05 Al 10 de noviembre de 2019	Glenis Villegas Herrera	1566	300101008004002	HATO MAYOR	HATO MAYOR	HATO MAYOR	HATO MAYOR	LA FRANJA
1328	La Romana	05 Al 10 de noviembre de 2019	Lucía José de Rodríguez	1567	300103001001001	HATO MAYOR	HATO MAYOR	MATA PALACIO (D. M.).	MATA PALACIO	MORQUECHO
1295	La Romana	05 Al 10 de noviembre de 2019	Jeobelly Beatriz García Rosario	1568	300104001002003	HATO MAYOR	HATO MAYOR	GUAYABO DULCE (D. M.).	GUAYABO DULCE	LOS HATILLOS
1294	La Romana	05 Al 10 de noviembre de 2019	Jeobelly Beatriz García Rosario	1569	300104001004004	HATO MAYOR	HATO MAYOR	GUAYABO DULCE (D. M.).	GUAYABO DULCE	LA BOMBA
1288	La Romana	29 de oct al 3 de noviembre de 2019	Jeobelly Beatriz García Rosario	1570	300301001002003	HATO MAYOR	EL VALLE	EL VALLE	EL VALLE	CALLEJON SUR
1292	La Romana	29 de oct al 3 de noviembre de 2019	Jeobelly Beatriz García Rosario	1571	300301001004003	HATO MAYOR	EL VALLE	EL VALLE	EL VALLE	LA COLONIA
1289	La Romana	29 de oct al 3 de noviembre de 2019	Jeobelly Beatriz García Rosario	1572	300301001007002	HATO MAYOR	EL VALLE	EL VALLE	EL VALLE	CATANGA
1338	La Romana	29 de oct al 3 de noviembre de 2019	Ana Mercedes Morla	1573	300201001002001	HATO MAYOR	SABANA DE LA MAR	SABANA DE LA MAR	SABANA DE LA MAR	LAS CINCO CASITAS
1332	La Romana	29 de oct al 3 de noviembre de 2019	Ana Mercedes Morla	1574	300201001004001	HATO MAYOR	SABANA DE LA MAR	SABANA DE LA MAR	SABANA DE LA MAR	CATAREY
1333	La Romana	29 de oct al 3 de noviembre de 2019	Ana Mercedes Morla	1575	300201002001001	HATO MAYOR	SABANA DE LA MAR	SABANA DE LA MAR	SABANA DE LA MAR	CATAREY

NUMERO DE ORDEN	CENTRO DE OPERACIÓN	PERIODO DE EJECUCION	SUPERVISORA	UPM	CODIGO UPM	PROVINCIA	MUNICIPIO	DISTRITO MUNICIPAL	SECCION	BARRIO PARAJES
1334	La Romana	29 de oct al 3 de noviembre de 2019	Ana Mercedes Morla	1576	300201002002003	HATO MAYOR	SABANA DE LA MAR	SABANA DE LA MAR	SABANA DE LA MAR	CATAREY
1335	La Romana	29 de oct al 3 de noviembre de 2019	Juana María Altagracia Castro	1577	300201002004003	HATO MAYOR	SABANA DE LA MAR	SABANA DE LA MAR	SABANA DE LA MAR	EL HOSPITAL
1339	La Romana	29 de oct al 3 de noviembre de 2019	Juana María Altagracia Castro	1578	300201003002003	HATO MAYOR	SABANA DE LA MAR	SABANA DE LA MAR	SABANA DE LA MAR	PUEBLO ARRIBA
1340	La Romana	29 de oct al 3 de noviembre de 2019	Glenis Villegas Herrera	1579	300201003004004	HATO MAYOR	SABANA DE LA MAR	SABANA DE LA MAR	SABANA DE LA MAR	SAN CARLOS
1330	La Romana	29 de oct al 3 de noviembre de 2019	Juana María Altagracia Castro	1580	300202001001002	HATO MAYOR	SABANA DE LA MAR	ELUPINA CORDERO DE LAS CAÑITAS (D. M.).	ELUPINA CORDERO DE LAS CAÑITAS	LAS CAÑITAS
1297	La Romana	29 de oct al 3 de noviembre de 2019	Lucía José de Rodríguez	1581	300101009001001	HATO MAYOR	HATO MAYOR	HATO MAYOR	DON LOPEZ	BATEY DOÑA ANA
1310	La Romana	29 de oct al 3 de noviembre de 2019	Lucía José de Rodríguez	1582	300101009003004	HATO MAYOR	HATO MAYOR	HATO MAYOR	DON LOPEZ	LAS PAJAS
1308	La Romana	29 de oct al 3 de noviembre de 2019	Lucía José de Rodríguez	1583	300101010004001	HATO MAYOR	HATO MAYOR	HATO MAYOR	DON LOPEZ	LA LIMA
1300	La Romana	29 de oct al 3 de noviembre de 2019	Lucía José de Rodríguez	1584	300101011003003	HATO MAYOR	HATO MAYOR	HATO MAYOR	MANCHADO	EL CERCADITO
1329	La Romana	29 de oct al 3 de noviembre de 2019	Glenis Villegas Herrera	1585	300102002001004	HATO MAYOR	HATO MAYOR	YERBA BUENA (D. M.).	LAS CLARAS	PALMAREJO, SABANA DE GRANDE, LOMA DE LIMON Y LOMA DEL TORO
1325	La Romana	05 Al 10 de noviembre de 2019	Lucía José de Rodríguez	1586	300103002002001	HATO MAYOR	HATO MAYOR	MATA PALACIO (D. M.).	MAGUA	MIRADOR Y MORQUECHO

NUMERO DE ORDEN	CENTRO DE OPERACIÓN	PERIODO DE EJECUCION	SUPERVISORA	UPM	CODIGO UPM	PROVINCIA	MUNICIPIO	DISTRITO MUNICIPAL	SECCION	BARRIO PARAJES
1327	La Romana	05 Al 10 de noviembre de 2019	Lucía José de Rodríguez	1587	300103003001003	HATO MAYOR	HATO MAYOR	MATA PALACIO (D. M.).	HIGUAMO	MONTE COCA
1324	La Romana	05 Al 10 de noviembre de 2019	Lucía José de Rodríguez	1588	300103003004003	HATO MAYOR	HATO MAYOR	MATA PALACIO (D. M.).	HIGUAMO	LA PRINGAMOSA (PRINGAMOZA)
1293	La Romana	05 Al 10 de noviembre de 2019	Jeobelly Beatriz García Rosario	1589	300104002003001	HATO MAYOR	HATO MAYOR	GUAYABO DULCE (D. M.).	JALONGA	KILOMETRO 25 Y 26
1290	La Romana	29 de oct al 3 de noviembre de 2019	Jeobelly Beatriz García Rosario	1590	300301002002001	HATO MAYOR	EL VALLE	EL VALLE	RINCON FOGON	EL CABAO
1337	La Romana	29 de oct al 3 de noviembre de 2019	Juana María Altagracia Castro	1591	300201004002003	HATO MAYOR	SABANA DE LA MAR	SABANA DE LA MAR	EL CENTRO	LA JAQUETA
521	Santo Domingo	26 de noviembre Al 01 de diciembre 2019	Catalina Mercedes Feliz	1592	310101001002003	SAN JOSÉ DE OCOA	SAN JOSÉ DE OCOA	SAN JOSÉ DE OCOA	SAN JOSE DE OCOA	LA COLINA
522	Santo Domingo	26 de noviembre Al 01 de diciembre 2019	Catalina Mercedes Feliz	1593	310101001004001	SAN JOSÉ DE OCOA	SAN JOSÉ DE OCOA	SAN JOSÉ DE OCOA	SAN JOSE DE OCOA	LA COLINA
532	Santo Domingo	26 de noviembre Al 01 de diciembre 2019	Julissa Jiménez Contreras	1594	310101001005003	SAN JOSÉ DE OCOA	SAN JOSÉ DE OCOA	SAN JOSÉ DE OCOA	SAN JOSE DE OCOA	URBANIZACION BELLA VISTA Y LA COLINA
526	Santo Domingo	26 de noviembre Al 01 de diciembre 2019	Nelly Joselyn Contreras	1595	310101002001005	SAN JOSÉ DE OCOA	SAN JOSÉ DE OCOA	SAN JOSÉ DE OCOA	SAN JOSE DE OCOA	NUEVO ESFUERZO Y SAN ANDRES
523	Santo Domingo	26 de noviembre Al 01 de diciembre 2019	Carolina Rivera Martínez	1596	310101002003001	SAN JOSÉ DE OCOA	SAN JOSÉ DE OCOA	SAN JOSÉ DE OCOA	SAN JOSE DE OCOA	LAS CLAVELLINAS

NUMERO DE ORDEN	CENTRO DE OPERACIÓN	PERIODO DE EJECUCION	SUPERVISORA	UPM	CODIGO UPM	PROVINCIA	MUNICIPIO	DISTRITO MUNICIPAL	SECCION	BARRIO PARAJES
524	Santo Domingo	26 de noviembre Al 01 de diciembre2019	Carolina Rivera Martínez	1597	310101002004004	SAN JOSÉ DE OCOA	SAN JOSÉ DE OCOA	SAN JOSÉ DE OCOA	SAN JOSE DE OCOA	LAS CLAVELLINAS
533	Santo Domingo	26 de noviembre Al 01 de diciembre2019	Nelly Joselyn Contreras	1598	310101003001001	SAN JOSÉ DE OCOA	SAN JOSÉ DE OCOA	SAN JOSÉ DE OCOA	SAN JOSE DE OCOA	URBANIZACION LOS MAESTROS Y URBANIZACION BELLA VISTA
529	Santo Domingo	26 de noviembre Al 01 de diciembre2019	Lourdes Gisela Pérez de los Santos	1599	310101003002002	SAN JOSÉ DE OCOA	SAN JOSÉ DE OCOA	SAN JOSÉ DE OCOA	SAN JOSE DE OCOA	SAN RARAE
517	Santo Domingo	26 de noviembre Al 01 de diciembre2019	Katerine Josefina Reyes Andújar	1600	310101003003004	SAN JOSÉ DE OCOA	SAN JOSÉ DE OCOA	SAN JOSÉ DE OCOA	SAN JOSE DE OCOA	CENTRO DEL PUEBLO
531	Santo Domingo	26 de noviembre Al 01 de diciembre2019	Lourdes Gisela Pérez de los Santos	1601	310101003005001	SAN JOSÉ DE OCOA	SAN JOSÉ DE OCOA	SAN JOSÉ DE OCOA	SAN JOSE DE OCOA	SAN RARAE
527	Santo Domingo	26 de noviembre Al 01 de diciembre2019	Lourdes Gisela Pérez de los Santos	1602	310101004001003	SAN JOSÉ DE OCOA	SAN JOSÉ DE OCOA	SAN JOSÉ DE OCOA	SAN JOSE DE OCOA	PROLONGACION 30 DE ABRIL
518	Santo Domingo	26 de noviembre Al 01 de diciembre2019	Nelly Joselyn Contreras	1603	310101004002005	SAN JOSÉ DE OCOA	SAN JOSÉ DE OCOA	SAN JOSÉ DE OCOA	SAN JOSE DE OCOA	EL RASTRILLO Y CENTRO DEL PUEBLO
528	Santo Domingo	26 de noviembre Al 01 de diciembre2019	Carolina Rivera Martínez	1604	310101004004001	SAN JOSÉ DE OCOA	SAN JOSÉ DE OCOA	SAN JOSÉ DE OCOA	SAN JOSE DE OCOA	SAN LUIS
512	Santo Domingo	26 de noviembre Al 01 de diciembre2019	Katerine Josefina Reyes Andújar	1605	310102001001003	SAN JOSÉ DE OCOA	SAN JOSÉ DE OCOA	LA CIÉNAGA (D. M.).	LA CIÉNAGA	LA CIENAGA

NUMERO DE ORDEN	CENTRO DE OPERACIÓN	PERIODO DE EJECUCION	SUPERVISORA	UPM	CODIGO UPM	PROVINCIA	MUNICIPIO	DISTRITO MUNICIPAL	SECCION	BARRIO PARAJES
516	Santo Domingo	26 de noviembre Al 01 de diciembre2019	Elizabeth García Semo	1606	310103001001003	SAN JOSÉ DE OCOA	SAN JOSÉ DE OCOA	NIZAO - LAS AUYAMAS (D. M.).	NIZAO - LAS AUYAMAS	NIZAO
860	Azua	26 de noviembre Al 01 de diciembre2019	Julissa Jiménez Contreras	1607	310104001002003	SAN JOSÉ DE OCOA	SAN JOSÉ DE OCOA	EL PINAR (D. M.).	EL PINAR	EL PINAR
507	Santo Domingo	26 de noviembre Al 01 de diciembre2019	Elizabeth García Semo	1608	310201001001003	SAN JOSÉ DE OCOA	SABANA LARGA	SABANA LARGA	SABANA LARGA	SABANA LARGA ABAJO O LOS COME DULCE Y CENTRO DEL PUEBLO
502	Santo Domingo	26 de noviembre Al 01 de diciembre2019	Nelly Joselyn Contreras	1609	310201001003002	SAN JOSÉ DE OCOA	SABANA LARGA	SABANA LARGA	SABANA LARGA	EL LIMONAL
499	Santo Domingo	26 de noviembre Al 01 de diciembre2019	Elizabeth García Semo	1610	310201001004003	SAN JOSÉ DE OCOA	SABANA LARGA	SABANA LARGA	SABANA LARGA	CENTRO DEL PUEBLO
503	Santo Domingo	26 de noviembre Al 01 de diciembre2019	Tania Soto	1611	310201001006001	SAN JOSÉ DE OCOA	SABANA LARGA	SABANA LARGA	SABANA LARGA	EL LIMONAL
501	Santo Domingo	26 de noviembre Al 01 de diciembre2019	Tania Soto	1612	310201001007003	SAN JOSÉ DE OCOA	SABANA LARGA	SABANA LARGA	SABANA LARGA	EL CRUCE DE LA ESPERANZA Y EL RINCON
497	Santo Domingo	26 de noviembre Al 01 de diciembre2019	Caisis Rosher Ferreras Feliz	1613	310301001002003	SAN JOSÉ DE OCOA	RANCHO ARRIBA	RANCHO ARRIBA	RANCHO ARRIBA	RANCHO ARRIBA
498	Santo Domingo	26 de noviembre Al 01 de diciembre2019	Caisis Rosher Ferreras Feliz	1614	310301001003004	SAN JOSÉ DE OCOA	RANCHO ARRIBA	RANCHO ARRIBA	RANCHO ARRIBA	RANCHO ARRIBA

NUMERO DE ORDEN	CENTRO DE OPERACIÓN	PERIODO DE EJECUCION	SUPERVISORA	UPM	CODIGO UPM	PROVINCIA	MUNICIPIO	DISTRITO MUNICIPAL	SECCION	BARRIO PARAJES
519	Santo Domingo	26 de noviembre Al 01 de diciembre2019	Lourdes Gisela Pérez de los Santos	1615	310101005001003	SAN JOSÉ DE OCOA	SAN JOSÉ DE OCOA	SAN JOSÉ DE OCOA	LOS RANCHITOS	JENGIBRE
511	Santo Domingo	26 de noviembre Al 01 de diciembre2019	Katerine Josefina Reyes Andújar	1616	310102002001001	SAN JOSÉ DE OCOA	SAN JOSÉ DE OCOA	LA CIÉNAGA (D. M.).	LOS ANONES	EL MANACLAR
513	Santo Domingo	26 de noviembre Al 01 de diciembre2019	Katerine Josefina Reyes Andújar	1617	310102003003001	SAN JOSÉ DE OCOA	SAN JOSÉ DE OCOA	LA CIÉNAGA (D. M.).	EL ROSALITO	SANTANA Y LA HIJUERITA(LA HIGUERETA)
514	Santo Domingo	26 de noviembre Al 01 de diciembre2019	Elizabeth García Semo	1618	310103002002002	SAN JOSÉ DE OCOA	SAN JOSÉ DE OCOA	NIZAO - LAS AUYAMAS (D. M.).	LAS AUYAMAS ARRIBA	LA BOTELLA, LAS PIEDRAS, EL AGUACATE, LA NUEZ, CAÑADA DE MANACLA, LA MARCA, ARROYO AL MEDIO Y CAÑADA NUEVA
508	Santo Domingo	26 de noviembre Al 01 de diciembre2019	Julissa Jiménez Contreras	1619	310104002001004	SAN JOSÉ DE OCOA	SAN JOSÉ DE OCOA	EL PINAR (D. M.).	LOS COROZOS	LA TORONJA, LA AGUITA, EL PERICO, LA ISLETA Y EL CORBANAL
509	Santo Domingo	26 de noviembre Al 01 de diciembre2019	Julissa Jiménez Contreras	1620	310104003001004	SAN JOSÉ DE OCOA	SAN JOSÉ DE OCOA	EL PINAR (D. M.).	LOS TRAMOJOS	LOS TRAMOJOS
859	Azua	26 de noviembre Al 01 de diciembre2019	Carolina Rivera Martínez	1621	310105002002003	SAN JOSÉ DE OCOA	SAN JOSÉ DE OCOA	EL NARANJAL (D. M.).	EL NARANJAL	PARRA
504	Santo Domingo	26 de noviembre Al 01 de diciembre2019	Tania Soto	1622	310201002002003	SAN JOSÉ DE OCOA	SABANA LARGA	SABANA LARGA	LA HORMA	LA CIENAGA AL MEDIO

NUMERO DE ORDEN	CENTRO DE OPERACIÓN	PERIODO DE EJECUCION	SUPERVISORA	UPM	CODIGO UPM	PROVINCIA	MUNICIPIO	DISTRITO MUNICIPAL	SECCION	BARRIO PARAJES
506	Santo Domingo	26 de noviembre Al 01 de diciembre2019	Tania Soto	1623	310201003003001	SAN JOSÉ DE OCOA	SABANA LARGA	SABANA LARGA	LA HORMA	LOS ARROYOS
492	Santo Domingo	26 de noviembre Al 01 de diciembre2019	Caisis Rosher Ferreras Feliz	1624	310301002002003	SAN JOSÉ DE OCOA	RANCHO ARRIBA	RANCHO ARRIBA	ARROYO CAÑA	ARROYO CAÑA
494	Santo Domingo	26 de noviembre Al 01 de diciembre2019	Caisis Rosher Ferreras Feliz	1625	310301003002001	SAN JOSÉ DE OCOA	RANCHO ARRIBA	RANCHO ARRIBA	ARROYO CAÑA	JUAN LUIS
496	Santo Domingo	26 de noviembre Al 01 de diciembre2019	Catalina Mercedes Feliz	1626	310301004003001	SAN JOSÉ DE OCOA	RANCHO ARRIBA	RANCHO ARRIBA	MAHOMA	LA PEÑITA
493	Santo Domingo	26 de noviembre Al 01 de diciembre2019	Catalina Mercedes Feliz	1627	310301005003003	SAN JOSÉ DE OCOA	RANCHO ARRIBA	RANCHO ARRIBA	MAHOMA	DERRUMBADO Y LA MARCA
416	Santo Domingo	24 al 29 de septiembre 2019	Sofía Gutiérrez Marte	1628	320101003004002	SANTO DOMINGO	SANTO DOMINGO ESTE	SANTO DOMINGO ESTE	SANTO DOMINGO ESTE	VILLA DUARTE (Pueblo Nuevo)
414	Santo Domingo	24 al 29 de septiembre 2019	Sofía Gutiérrez Marte	1629	320101007001003	SANTO DOMINGO	SANTO DOMINGO ESTE	SANTO DOMINGO ESTE	SANTO DOMINGO ESTE	VILLA DUARTE (Maquiteria)
377	Santo Domingo	24 al 29 de septiembre 2019	Sofía Gutiérrez Marte	1630	320101010002001	SANTO DOMINGO	SANTO DOMINGO ESTE	SANTO DOMINGO ESTE	SANTO DOMINGO ESTE	ENZANCHE OZAMA
398	Santo Domingo			1631	320101013004001	SANTO DOMINGO	SANTO DOMINGO ESTE	SANTO DOMINGO ESTE	SANTO DOMINGO ESTE	LOS MINA NORTE (Las Frutas)
397	Santo Domingo			1632	320101016005003	SANTO DOMINGO	SANTO DOMINGO ESTE	SANTO DOMINGO ESTE	SANTO DOMINGO ESTE	LOS MINA NORTE (CATANGA)

NUMERO DE ORDEN	CENTRO DE OPERACIÓN	PERIODO DE EJECUCION	SUPERVISORA	UPM	CODIGO UPM	PROVINCIA	MUNICIPIO	DISTRITO MUNICIPAL	SECCION	BARRIO PARAJES
396	Santo Domingo	01 al 06 de octubre 2019	Catalina Mercedes Feliz	1633	320101020003001	SANTO DOMINGO	SANTO DOMINGO ESTE	SANTO DOMINGO ESTE	SANTO DOMINGO ESTE	LOS MINA NORTE
399	Santo Domingo	17 al 22 de septiembre 2019	Caisis Rosher Ferreras Feliz	1634	320101024001001	SANTO DOMINGO	SANTO DOMINGO ESTE	SANTO DOMINGO ESTE	SANTO DOMINGO ESTE	LOS MINA SUR
401	Santo Domingo	17 al 22 de septiembre 2019	Caisis Rosher Ferreras Feliz	1635	320101027001004	SANTO DOMINGO	SANTO DOMINGO ESTE	SANTO DOMINGO ESTE	SANTO DOMINGO ESTE	LOS MINA SUR
402	Santo Domingo	17 al 22 de septiembre 2019	Caisis Rosher Ferreras Feliz	1636	320101031001001	SANTO DOMINGO	SANTO DOMINGO ESTE	SANTO DOMINGO ESTE	SANTO DOMINGO ESTE	LOS MINA SUR
362	Santo Domingo	24 al 29 de septiembre 2019	Sofía Gutiérrez Marte	1637	320101034004003	SANTO DOMINGO	SANTO DOMINGO ESTE	SANTO DOMINGO ESTE	SANTO DOMINGO ESTE	ALMA ROSA (Alma Rosa I)
363	Santo Domingo	17 al 22 de septiembre 2019	Caisis Rosher Ferreras Feliz	1638	320101038001004	SANTO DOMINGO	SANTO DOMINGO ESTE	SANTO DOMINGO ESTE	SANTO DOMINGO ESTE	ALMA ROSA (Alma Rosa II)
388	Santo Domingo	17 al 22 de septiembre 2019	Katerine Josefina Reyes Andújar	1639	320101041005002	SANTO DOMINGO	SANTO DOMINGO ESTE	SANTO DOMINGO ESTE	SANTO DOMINGO ESTE	LAS AMERICAS
403	Santo Domingo	01 al 06 de octubre 2019	Catalina Mercedes Feliz	1640	320101045002002	SANTO DOMINGO	SANTO DOMINGO ESTE	SANTO DOMINGO ESTE	SANTO DOMINGO ESTE	LOS TRES BRAZOS-JARDINES DEL OZAMA
404	Santo Domingo	01 al 06 de octubre 2019	Catalina Mercedes Feliz	1641	320101048003003	SANTO DOMINGO	SANTO DOMINGO ESTE	SANTO DOMINGO ESTE	SANTO DOMINGO ESTE	LOS TRES BRAZOS-JARDINES DEL OZAMA
406	Santo Domingo	01 al 06 de octubre 2019	Catalina Mercedes Feliz	1642	320101051004003	SANTO DOMINGO	SANTO DOMINGO ESTE	SANTO DOMINGO ESTE	SANTO DOMINGO ESTE	LOS TRES BRAZOS-JARDINES DEL OZAMA (Mil Flores)
378	Santo Domingo	24 al 29 de septiembre 2019	Altagracia Clara Paula Medina	1643	320101055002004	SANTO DOMINGO	SANTO DOMINGO ESTE	SANTO DOMINGO ESTE	SANTO DOMINGO ESTE	FARO A COLON (MIRADOR DEL ESTE)

NUMERO DE ORDEN	CENTRO DE OPERACIÓN	PERIODO DE EJECUCION	SUPERVISORA	UPM	CODIGO UPM	PROVINCIA	MUNICIPIO	DISTRITO MUNICIPAL	SECCION	BARRIO PARAJES
394	Santo Domingo	24 al 29 de septiembre 2019	Altagracia Clara Paula Medina	1644	320101059002004	SANTO DOMINGO	SANTO DOMINGO ESTE	SANTO DOMINGO ESTE	SANTO DOMINGO ESTE	LOS MAMEYES (PARQUE DEL ESTE II)
384	Santo Domingo	24 al 29 de septiembre 2019	Altagracia Clara Paula Medina	1645	320101063002002	SANTO DOMINGO	SANTO DOMINGO ESTE	SANTO DOMINGO ESTE	SANTO DOMINGO ESTE	ISABELITA (Urbanización Antare)
383	Santo Domingo	24 al 29 de septiembre 2019	Altagracia Clara Paula Medina	1646	320101066004004	SANTO DOMINGO	SANTO DOMINGO ESTE	SANTO DOMINGO ESTE	SANTO DOMINGO ESTE	ISABELITA (Isabelita I)
407	Santo Domingo	17 al 22 de septiembre 2019	Katerine Josefina Reyes Andújar	1647	320101070004001	SANTO DOMINGO	SANTO DOMINGO ESTE	SANTO DOMINGO ESTE	SANTO DOMINGO ESTE	LOS TRES OJOS (Residencial los Tres Ojos)
417	Santo Domingo	17 al 22 de septiembre 2019	Diongelina Gricel Lora Lantigua	1648	320101074002004	SANTO DOMINGO	SANTO DOMINGO ESTE	SANTO DOMINGO ESTE	SANTO DOMINGO ESTE	VILLA FARO
418	Santo Domingo	17 al 22 de septiembre 2019	Diongelina Gricel Lora Lantigua	1649	320101078002002	SANTO DOMINGO	SANTO DOMINGO ESTE	SANTO DOMINGO ESTE	SANTO DOMINGO ESTE	VILLA FARO
411	Santo Domingo	17 al 22 de septiembre 2019	Diongelina Gricel Lora Lantigua	1650	320101081003002	SANTO DOMINGO	SANTO DOMINGO ESTE	SANTO DOMINGO ESTE	SANTO DOMINGO ESTE	MENDOZA(MI HOGAR)
364	Santo Domingo	01 al 06 de octubre 2019	Caisis Rosher Ferreras Feliz	1651	320101084004004	SANTO DOMINGO	SANTO DOMINGO ESTE	SANTO DOMINGO ESTE	SANTO DOMINGO ESTE	CANCINO (Vista Hemosa)
367	Santo Domingo	01 al 06 de octubre 2019	Caisis Rosher Ferreras Feliz	1652	320101088001001	SANTO DOMINGO	SANTO DOMINGO ESTE	SANTO DOMINGO ESTE	SANTO DOMINGO ESTE	CANCINO(PRADO DEL CACHON)
408	Santo Domingo	01 al 06 de octubre 2019	Caisis Rosher Ferreras Feliz	1653	320101092001002	SANTO DOMINGO	SANTO DOMINGO ESTE	SANTO DOMINGO ESTE	SANTO DOMINGO ESTE	LOS TRINITARIOS (CANCINO I)
409	Santo Domingo	01 al 06 de octubre 2019	Caisis Rosher Ferreras Feliz	1654	320101095004002	SANTO DOMINGO	SANTO DOMINGO ESTE	SANTO DOMINGO ESTE	SANTO DOMINGO ESTE	LOS TRINITARIOS (Urbanización Sol Naciente)
366	Santo Domingo	01 al 06 de octubre 2019	Julissa Jiménez Contreras	1655	320101099002001	SANTO DOMINGO	SANTO DOMINGO ESTE	SANTO DOMINGO ESTE	SANTO DOMINGO ESTE	CANCINO AFUERA

NUMERO DE ORDEN	CENTRO DE OPERACIÓN	PERIODO DE EJECUCION	SUPERVISORA	UPM	CODIGO UPM	PROVINCIA	MUNICIPIO	DISTRITO MUNICIPAL	SECCION	BARRIO PARAJES
373	Santo Domingo	01 al 06 de octubre 2019	Julissa Jiménez Contreras	1656	320101103003004	SANTO DOMINGO	SANTO DOMINGO ESTE	SANTO DOMINGO ESTE	SANTO DOMINGO ESTE	EL TAMARINDO (BARRIO JHON F. KENEDI)
374	Santo Domingo	01 al 06 de octubre 2019	Julissa Jiménez Contreras	1657	320101106005003	SANTO DOMINGO	SANTO DOMINGO ESTE	SANTO DOMINGO ESTE	SANTO DOMINGO ESTE	EL TAMARINDO (PERLA ANTILLANA)
376	Santo Domingo	01 al 06 de octubre 2019	Julissa Jiménez Contreras	1658	320101110003004	SANTO DOMINGO	SANTO DOMINGO ESTE	SANTO DOMINGO ESTE	SANTO DOMINGO ESTE	EL TAMARINDO (PROYECTO FRANCISCO PEÑA GOMEZ)
412	Santo Domingo	17 al 22 de septiembre 2019	Diongeline Grisel Lora Lantigua	1659	320101114002001	SANTO DOMINGO	SANTO DOMINGO ESTE	SANTO DOMINGO ESTE	SANTO DOMINGO ESTE	SAN JOSE DE MENDOZA (Los Coquito)
386	Santo Domingo	17 al 22 de septiembre 2019	Katerine Josefina Reyes Andújar	1660	320101118001004	SANTO DOMINGO	SANTO DOMINGO ESTE	SANTO DOMINGO ESTE	SANTO DOMINGO ESTE	JUAN LOPEZ (Residencial Mirador del Este)
382	Santo Domingo	17 al 22 de septiembre 2019	Carolina Rivera Martínez	1661	320101121001001	SANTO DOMINGO	SANTO DOMINGO ESTE	SANTO DOMINGO ESTE	SANTO DOMINGO ESTE	HAINAMOSA (MENDOZA)
381	Santo Domingo	17 al 22 de septiembre 2019	Carolina Rivera Martínez	1662	320101124003004	SANTO DOMINGO	SANTO DOMINGO ESTE	SANTO DOMINGO ESTE	SANTO DOMINGO ESTE	HAINAMOSA (Invivienda)
379	Santo Domingo	17 al 22 de septiembre 2019	Carolina Rivera Martínez	1663	320101127004002	SANTO DOMINGO	SANTO DOMINGO ESTE	SANTO DOMINGO ESTE	SANTO DOMINGO ESTE	HAINAMOSA (ANA TERESA BALAGUER)
369	Santo Domingo	01 al 06 de octubre 2019	Carolina Rivera Martínez	1664	320101130001001	SANTO DOMINGO	SANTO DOMINGO ESTE	SANTO DOMINGO ESTE	SANTO DOMINGO ESTE	EL ALMIRANTE (BRISA DEL ESTE)
372	Santo Domingo	01 al 06 de octubre 2019	Carolina Rivera Martínez	1665	320101133003002	SANTO DOMINGO	SANTO DOMINGO ESTE	SANTO DOMINGO ESTE	SANTO DOMINGO ESTE	EL ALMIRANTE (EL MANGO)
371	Santo Domingo	01 al 06 de octubre 2019	Carolina Rivera Martínez	1666	320101136003003	SANTO DOMINGO	SANTO DOMINGO ESTE	SANTO DOMINGO ESTE	SANTO DOMINGO ESTE	EL ALMIRANTE (El Almirante II o Los Solares

NUMERO DE ORDEN	CENTRO DE OPERACIÓN	PERIODO DE EJECUCION	SUPERVISORA	UPM	CODIGO UPM	PROVINCIA	MUNICIPIO	DISTRITO MUNICIPAL	SECCION	BARRIO PARAJES
368	Santo Domingo	01 al 06 de octubre 2019	Carolina Rivera Martínez	1667	320101139003003	SANTO DOMINGO	SANTO DOMINGO ESTE	SANTO DOMINGO ESTE	SANTO DOMINGO ESTE	EL ALMIRANTE (BATEY MONSERRAT)
393	Santo Domingo	17 al 22 de septiembre 2019	Caisis Rosher Ferreras Feliz	1668	320101142004002	SANTO DOMINGO	SANTO DOMINGO ESTE	SANTO DOMINGO ESTE	SANTO DOMINGO ESTE	LOS FRAILES II (Kilómetro 11)
392	Santo Domingo	17 al 22 de septiembre 2019	Katerine Josefina Reyes Andújar	1669	320101145004004	SANTO DOMINGO	SANTO DOMINGO ESTE	SANTO DOMINGO ESTE	SANTO DOMINGO ESTE	LOS FRAILES (Las Flores)
391	Santo Domingo	17 al 22 de septiembre 2019	Caisis Rosher Ferreras Feliz	1670	320101148005002	SANTO DOMINGO	SANTO DOMINGO ESTE	SANTO DOMINGO ESTE	SANTO DOMINGO ESTE	LOS FRAILES (Fco. Del R. Sánchez y Resp. Caribe o San Bartolo)
389	Santo Domingo	17 al 22 de septiembre 2019	Caisis Rosher Ferreras Feliz	1671	320101151006003	SANTO DOMINGO	SANTO DOMINGO ESTE	SANTO DOMINGO ESTE	SANTO DOMINGO ESTE	LAS CANAS (BRISAS DEL ESTE)
359	Santo Domingo	01 al 06 de octubre 2019	Katerine Josefina Reyes Andújar	1672	320102001005003	SANTO DOMINGO	SANTO DOMINGO ESTE	SAN LUIS (D. M.).	SAN LUIS	SAN LUIS (LOTIFICACION CAÑA LINDA)
361	Santo Domingo	01 al 06 de octubre 2019	Katerine Josefina Reyes Andújar	1673	320102004005002	SANTO DOMINGO	SANTO DOMINGO ESTE	SAN LUIS (D. M.).	SAN LUIS	SAN LUIS (VILLA VERDE)
469	Santo Domingo	08 al 13 de octubre 2019	Caisis Rosher Ferreras Feliz	1674	320201004003003	SANTO DOMINGO	SANTO DOMINGO OESTE	SANTO DOMINGO OESTE	SANTO DOMINGO OESTE	SANTO DOMINGO COUNTRY CLUB (EL CAFE)
461	Santo Domingo	08 al 13 de octubre 2019	Caisis Rosher Ferreras Feliz	1675	320201008003001	SANTO DOMINGO	SANTO DOMINGO OESTE	SANTO DOMINGO OESTE	SANTO DOMINGO OESTE	LA ALTAGRACIA (GUAJIMIA)
454	Santo Domingo	08 al 13 de octubre 2019	Caisis Rosher Ferreras Feliz	1676	320201011004002	SANTO DOMINGO	SANTO DOMINGO OESTE	SANTO DOMINGO OESTE	SANTO DOMINGO OESTE	FINCA DE ENGOMBE
452	Santo Domingo	08 al 13 de octubre 2019	Caisis Rosher Ferreras Feliz	1677	320201014004003	SANTO DOMINGO	SANTO DOMINGO OESTE	SANTO DOMINGO OESTE	SANTO DOMINGO OESTE	ENGOMBE (El Abanico)

NUMERO DE ORDEN	CENTRO DE OPERACIÓN	PERIODO DE EJECUCION	SUPERVISORA	UPM	CODIGO UPM	PROVINCIA	MUNICIPIO	DISTRITO MUNICIPAL	SECCION	BARRIO PARAJES
463	Santo Domingo	08 al 13 de octubre 2019	Katerine Josefina Reyes Andújar	1678	320201017005002	SANTO DOMINGO	SANTO DOMINGO OESTE	SANTO DOMINGO OESTE	SANTO DOMINGO OESTE	LA ROSA (LAS GALACIAS)
464	Santo Domingo	08 al 13 de octubre 2019	Katerine Josefina Reyes Andújar	1679	320201020004004	SANTO DOMINGO	SANTO DOMINGO OESTE	SANTO DOMINGO OESTE	SANTO DOMINGO OESTE	LAS CAOBAS
447	Santo Domingo	08 al 13 de octubre 2019	Katerine Josefina Reyes Andújar	1680	320201024001002	SANTO DOMINGO	SANTO DOMINGO OESTE	SANTO DOMINGO OESTE	SANTO DOMINGO OESTE	ALAMEDA (DON BOLIVAR)
453	Santo Domingo	08 al 13 de octubre 2019	Katerine Josefina Reyes Andújar	1681	320201028001004	SANTO DOMINGO	SANTO DOMINGO OESTE	SANTO DOMINGO OESTE	SANTO DOMINGO OESTE	ENRIQUILLO
451	Santo Domingo	08 al 13 de octubre 2019	Julissa Jiménez Contreras	1682	320201031005003	SANTO DOMINGO	SANTO DOMINGO OESTE	SANTO DOMINGO OESTE	SANTO DOMINGO OESTE	BUENOS AIRES DE HERRERA
457	Santo Domingo	08 al 13 de octubre 2019	Julissa Jiménez Contreras	1683	320201035004004	SANTO DOMINGO	SANTO DOMINGO OESTE	SANTO DOMINGO OESTE	SANTO DOMINGO OESTE	HERRERA (URB. COLINA DEL OESTE)
456	Santo Domingo	08 al 13 de octubre 2019	Julissa Jiménez Contreras	1684	320201039001004	SANTO DOMINGO	SANTO DOMINGO OESTE	SANTO DOMINGO OESTE	SANTO DOMINGO OESTE	HERRERA
459	Santo Domingo	08 al 13 de octubre 2019	Catalina Mercedes Feliz	1685	320201043001004	SANTO DOMINGO	SANTO DOMINGO OESTE	SANTO DOMINGO OESTE	SANTO DOMINGO OESTE	JUAN PABLO DUARTE (LAS PALMAS DE HERRERAS)
458	Santo Domingo	08 al 13 de octubre 2019	Catalina Mercedes Feliz	1686	320201046003004	SANTO DOMINGO	SANTO DOMINGO OESTE	SANTO DOMINGO OESTE	SANTO DOMINGO OESTE	JUAN PABLO DUARTE
468	Santo Domingo	08 al 13 de octubre 2019	Julissa Jiménez Contreras	1687	320201049005003	SANTO DOMINGO	SANTO DOMINGO OESTE	SANTO DOMINGO OESTE	SANTO DOMINGO OESTE	SAN MIGUEL (ARROYO BONITO)
448	Santo Domingo	08 al 13 de octubre 2019	Catalina Mercedes Feliz	1688	320201053003003	SANTO DOMINGO	SANTO DOMINGO OESTE	SANTO DOMINGO OESTE	SANTO DOMINGO OESTE	BAYONA
466	Santo Domingo	08 al 13 de octubre 2019	Catalina Mercedes Feliz	1689	320201057002001	SANTO DOMINGO	SANTO DOMINGO OESTE	SANTO DOMINGO OESTE	SANTO DOMINGO OESTE	MANOGUAYABO (Ciudad Agraria)

NUMERO DE ORDEN	CENTRO DE OPERACIÓN	PERIODO DE EJECUCION	SUPERVISORA	UPM	CODIGO UPM	PROVINCIA	MUNICIPIO	DISTRITO MUNICIPAL	SECCION	BARRIO PARAJES
273	Santo Domingo	17 al 22 de septiembre 2019	Julissa Jiménez Contreras	1690	320401002003004	SANTO DOMINGO	BOCA CHICA	BOCA CHICA	BOCA CHICA	BOCA CHICA (CENTRO Y BELLA VISTA)
272	Santo Domingo	17 al 22 de septiembre 2019	Julissa Jiménez Contreras	1691	320401006002004	SANTO DOMINGO	BOCA CHICA	BOCA CHICA	BOCA CHICA	ANDRES (Urb. Brisas del Norte o Los Botados)
271	Santo Domingo	17 al 22 de septiembre 2019	Julissa Jiménez Contreras	1692	320401009003002	SANTO DOMINGO	BOCA CHICA	BOCA CHICA	BOCA CHICA	ANDRES (CENTRO)
269	Santo Domingo	17 al 22 de septiembre 2019	Julissa Jiménez Contreras	1693	320401012003004	SANTO DOMINGO	BOCA CHICA	BOCA CHICA	BOCA CHICA	ANDRES (Azul o Andres)
276	Santo Domingo	17 al 22 de septiembre 2019	Catalina Mercedes Feliz	1694	320402001005002	SANTO DOMINGO	BOCA CHICA	LA CALETA (D. M.).	LA CALETA	LA CALETA
277	Santo Domingo	17 al 22 de septiembre 2019	Catalina Mercedes Feliz	1695	320402004006002	SANTO DOMINGO	BOCA CHICA	LA CALETA (D. M.).	LA CALETA	LA CALETA (LA PENCA)
307	Santo Domingo	15 al 20 de octubre 2019	Altagracia Clara Paula Medina	1696	320701001002004	SANTO DOMINGO	PEDRO BRAND	PEDRO BRAND	PEDRO BRAND	LOS COCOS (KILOMETRO 28)
308	Santo Domingo	15 al 20 de octubre 2019	Altagracia Clara Paula Medina	1697	320701005002004	SANTO DOMINGO	PEDRO BRAND	PEDRO BRAND	PEDRO BRAND	PEDRO BRAND
304	Santo Domingo	15 al 20 de octubre 2019	Altagracia Clara Paula Medina	1698	320702002003001	SANTO DOMINGO	PEDRO BRAND	LA GUÁYIGA (D. M.).	LA GUAYIGA	LA GUAYIGA (La Yaguita)
444	Santo Domingo	08 al 13 de octubre 2019	Carolina Rivera Martínez	1699	320301001003004	SANTO DOMINGO	SANTO DOMINGO NORTE	SANTO DOMINGO NORTE	SANTO DOMINGO NORTE	VILLA MELLA (VILLA MARIA)
443	Santo Domingo	08 al 13 de octubre 2019	Carolina Rivera Martínez	1700	320301004005002	SANTO DOMINGO	SANTO DOMINGO NORTE	SANTO DOMINGO NORTE	SANTO DOMINGO NORTE	VILLA MELLA (Los Arqueanos)
446	Santo Domingo	08 al 13 de octubre 2019	Carolina Rivera Martínez	1701	320301008002003	SANTO DOMINGO	SANTO DOMINGO NORTE	SANTO DOMINGO NORTE	SANTO DOMINGO NORTE	VILLA MELLA (VISTA BELLA)

NUMERO DE ORDEN	CENTRO DE OPERACIÓN	PERIODO DE EJECUCION	SUPERVISORA	UPM	CODIGO UPM	PROVINCIA	MUNICIPIO	DISTRITO MUNICIPAL	SECCION	BARRIO PARAJES
442	Santo Domingo	08 al 13 de octubre 2019	Carolina Rivera Martínez	1702	320301011004004	SANTO DOMINGO	SANTO DOMINGO NORTE	SANTO DOMINGO NORTE	SANTO DOMINGO NORTE	VILLA MELLA (El Bonito)
439	Santo Domingo	08 al 13 de octubre 2019	Sofía Gutiérrez Marte	1703	320301014005003	SANTO DOMINGO	SANTO DOMINGO NORTE	SANTO DOMINGO NORTE	SANTO DOMINGO NORTE	SANTA CRUZ (LAS MALVINAS)
438	Santo Domingo	08 al 13 de octubre 2019	Sofía Gutiérrez Marte	1704	320301018002003	SANTO DOMINGO	SANTO DOMINGO NORTE	SANTO DOMINGO NORTE	SANTO DOMINGO NORTE	SANTA CRUZ (CERROS DE BUENA VISTA I)
431	Santo Domingo	01 al 06 de octubre 2019	Altagracia Clara Paula Medina	1705	320301022001002	SANTO DOMINGO	SANTO DOMINGO NORTE	SANTO DOMINGO NORTE	SANTO DOMINGO NORTE	SABANA PERDIDA
432	Santo Domingo	01 al 06 de octubre 2019	Altagracia Clara Paula Medina	1706	320301025003002	SANTO DOMINGO	SANTO DOMINGO NORTE	SANTO DOMINGO NORTE	SANTO DOMINGO NORTE	SABANA PERDIDA (EL CACHON)
538	Santo Domingo	01 al 06 de octubre 2019	Altagracia Clara Paula Medina	1707	320301028005002	SANTO DOMINGO	SANTO DOMINGO NORTE	SANTO DOMINGO NORTE	SANTO DOMINGO NORTE	SABANA PERDIDA (Los Coordinadores)
539	Santo Domingo	01 al 06 de octubre 2019	Altagracia Clara Paula Medina	1708	320301032001003	SANTO DOMINGO	SANTO DOMINGO NORTE	SANTO DOMINGO NORTE	SANTO DOMINGO NORTE	SABANA PERDIDA (LOTERIA)
434	Santo Domingo	01 al 06 de octubre 2019	Diongelina Grisel Lora Lantigua	1709	320301035002004	SANTO DOMINGO	SANTO DOMINGO NORTE	SANTO DOMINGO NORTE	SANTO DOMINGO NORTE	SABANA PERDIDA (Enriquillo)
437	Santo Domingo	01 al 06 de octubre 2019	Diongelina Grisel Lora Lantigua	1710	320301038003003	SANTO DOMINGO	SANTO DOMINGO NORTE	SANTO DOMINGO NORTE	SANTO DOMINGO NORTE	SABANA PERDIDA(MIRA FLORES)
433	Santo Domingo	01 al 06 de octubre 2019	Diongelina Grisel Lora Lantigua	1711	320301041002005	SANTO DOMINGO	SANTO DOMINGO NORTE	SANTO DOMINGO NORTE	SANTO DOMINGO NORTE	SABANA PERDIDA (ELSA PATRICIA)
436	Santo Domingo	01 al 06 de octubre 2019	Diongelina Grisel Lora Lantigua	1712	320301044004001	SANTO DOMINGO	SANTO DOMINGO NORTE	SANTO DOMINGO NORTE	SANTO DOMINGO NORTE	SABANA PERDIDA (MILLONCITO I)
536	Santo Domingo	08 al 13 de octubre 2019	Sofía Gutiérrez Marte	1713	320301048005001	SANTO DOMINGO	SANTO DOMINGO NORTE	SANTO DOMINGO NORTE	SANTO DOMINGO NORTE	EL EDEN

NUMERO DE ORDEN	CENTRO DE OPERACIÓN	PERIODO DE EJECUCION	SUPERVISORA	UPM	CODIGO UPM	PROVINCIA	MUNICIPIO	DISTRITO MUNICIPAL	SECCION	BARRIO PARAJES
537	Santo Domingo	08 al 13 de octubre 2019	Diongelina Grisel Lora Lantigua	1714	320301051004004	SANTO DOMINGO	SANTO DOMINGO NORTE	SANTO DOMINGO NORTE	SANTO DOMINGO NORTE	GUARICANO (PASEO DEL PARQUE O VILLA MARIA)
426	Santo Domingo	08 al 13 de octubre 2019	Diongelina Grisel Lora Lantigua	1715	320301055004004	SANTO DOMINGO	SANTO DOMINGO NORTE	SANTO DOMINGO NORTE	SANTO DOMINGO NORTE	GUARICANO (Guaricano Central)
422	Santo Domingo	08 al 13 de octubre 2019	Altagracia Clara Paula Medina	1716	320301059001002	SANTO DOMINGO	SANTO DOMINGO NORTE	SANTO DOMINGO NORTE	SANTO DOMINGO NORTE	GUARICANO (Brisa del Norte o Ponce)
427	Santo Domingo	08 al 13 de octubre 2019	Diongelina Grisel Lora Lantigua	1717	320301062001004	SANTO DOMINGO	SANTO DOMINGO NORTE	SANTO DOMINGO NORTE	SANTO DOMINGO NORTE	GUARICANO (MIRADOR NORTE)
424	Santo Domingo	08 al 13 de octubre 2019	Diongelina Grisel Lora Lantigua	1718	320301065001004	SANTO DOMINGO	SANTO DOMINGO NORTE	SANTO DOMINGO NORTE	SANTO DOMINGO NORTE	GUARICANO (CIUDAD MODELO O SATELITE Y 26 DE ENERO)
428	Santo Domingo	08 al 13 de octubre 2019	Sofía Gutiérrez Marte	1719	320301068003004	SANTO DOMINGO	SANTO DOMINGO NORTE	SANTO DOMINGO NORTE	SANTO DOMINGO NORTE	GUARICANO (Santa Cruz)
429	Santo Domingo	08 al 13 de octubre 2019	Altagracia Clara Paula Medina	1720	320301071004003	SANTO DOMINGO	SANTO DOMINGO NORTE	SANTO DOMINGO NORTE	SANTO DOMINGO NORTE	GUARICANO (Urbanización Primavera)
423	Santo Domingo	08 al 13 de octubre 2019	Altagracia Clara Paula Medina	1721	320301075001004	SANTO DOMINGO	SANTO DOMINGO NORTE	SANTO DOMINGO NORTE	SANTO DOMINGO NORTE	GUARICANO (COLINA DE LOS ARROYOS)
541	Santo Domingo	08 al 13 de octubre 2019	Altagracia Clara Paula Medina	1722	320301079001003	SANTO DOMINGO	SANTO DOMINGO NORTE	SANTO DOMINGO NORTE	SANTO DOMINGO NORTE	SAN FELIPE (LA ESPERANZA)
534	Santo Domingo	01 al 06 de octubre 2019	Sofía Gutiérrez Marte	1723	320302001003001	SANTO DOMINGO	SANTO DOMINGO NORTE	LA VICTORIA (D. M.).	LA VICTORIA	LA VICTORIA (VICTORIA O CENTRO DEL PUEBLO)
296	Santo Domingo	15 al 20 de octubre 2019	Caisis Rosher Ferreras Feliz	1724	320601002002003	SANTO DOMINGO	LOS ALCARRIZOS	LOS ALCARRIZOS	LOS ALCARRIZOS	SAVICA

NUMERO DE ORDEN	CENTRO DE OPERACIÓN	PERIODO DE EJECUCION	SUPERVISORA	UPM	CODIGO UPM	PROVINCIA	MUNICIPIO	DISTRITO MUNICIPAL	SECCION	BARRIO PARAJES
284	Santo Domingo	15 al 20 de octubre 2019	Caisis Rosher Ferreras Feliz	1725	320601006003001	SANTO DOMINGO	LOS ALCARRIZOS	LOS ALCARRIZOS	LOS ALCARRIZOS	CANTA LA RANA O BARRIO LANDIA
291	Santo Domingo	15 al 20 de octubre 2019	Katerine Josefina Reyes Andújar	1726	320601010001004	SANTO DOMINGO	LOS ALCARRIZOS	LOS ALCARRIZOS	LOS ALCARRIZOS	PUEBLO NUEVO
292	Santo Domingo	15 al 20 de octubre 2019	Katerine Josefina Reyes Andújar	1727	320601012005004	SANTO DOMINGO	LOS ALCARRIZOS	LOS ALCARRIZOS	LOS ALCARRIZOS	PUEBLO NUEVO
293	Santo Domingo	15 al 20 de octubre 2019	Katerine Josefina Reyes Andújar	1728	320601017002001	SANTO DOMINGO	LOS ALCARRIZOS	LOS ALCARRIZOS	LOS ALCARRIZOS	PUEBLO NUEVO (Guachupita)
288	Santo Domingo	15 al 20 de octubre 2019	Caisis Rosher Ferreras Feliz	1729	320601020004001	SANTO DOMINGO	LOS ALCARRIZOS	LOS ALCARRIZOS	LOS ALCARRIZOS	LOS LIBERTADORES (24 de Abril)
287	Santo Domingo	15 al 20 de octubre 2019	Caisis Rosher Ferreras Feliz	1730	320601024001001	SANTO DOMINGO	LOS ALCARRIZOS	LOS ALCARRIZOS	LOS ALCARRIZOS	LOS AMERICANOS (LOS ANGELES) (Villa Colina)
289	Santo Domingo	15 al 20 de octubre 2019	Julissa Jiménez Contreras	1731	320601027001003	SANTO DOMINGO	LOS ALCARRIZOS	LOS ALCARRIZOS	LOS ALCARRIZOS	NAZARENO O MANZANERO
286	Santo Domingo	15 al 20 de octubre 2019	Julissa Jiménez Contreras	1732	320601030004003	SANTO DOMINGO	LOS ALCARRIZOS	LOS ALCARRIZOS	LOS ALCARRIZOS	LA FE (Los Coquitos)
297	Santo Domingo	15 al 20 de octubre 2019	Julissa Jiménez Contreras	1733	320601033003002	SANTO DOMINGO	LOS ALCARRIZOS	LOS ALCARRIZOS	LOS ALCARRIZOS	VALLE ENCANTADO (Canaán)
298	Santo Domingo	15 al 20 de octubre 2019	Julissa Jiménez Contreras	1734	320602001004001	SANTO DOMINGO	LOS ALCARRIZOS	PALMAREJO-VILLA LINDA (D. M.).	PALMAREJO-VILLA LINDA	PALMAREJO
302	Santo Domingo	15 al 20 de octubre 2019	Catalina Mercedes Feliz	1735	320603003003004	SANTO DOMINGO	LOS ALCARRIZOS	PANTOJA (D. M.).	PANTOJA	PANTOJA(VILLA EL PALMAR)
301	Santo Domingo	15 al 20 de octubre 2019	Catalina Mercedes Feliz	1736	320603007001002	SANTO DOMINGO	LOS ALCARRIZOS	PANTOJA (D. M.).	PANTOJA	PANTOJA

NUMERO DE ORDEN	CENTRO DE OPERACIÓN	PERIODO DE EJECUCION	SUPERVISORA	UPM	CODIGO UPM	PROVINCIA	MUNICIPIO	DISTRITO MUNICIPAL	SECCION	BARRIO PARAJES
413	Santo Domingo	17 al 22 de septiembre 2019	Carolina Rivera Martínez	1737	320101158003002	SANTO DOMINGO	SANTO DOMINGO ESTE	SANTO DOMINGO ESTE	MENDOZA	SAN MIGUEL
387	Santo Domingo	17 al 22 de septiembre 2019	Caisis Rosher Ferreras Feliz	1738	320101164001001	SANTO DOMINGO	SANTO DOMINGO ESTE	SANTO DOMINGO ESTE	MENDOZA	LA UREÑA
358	Santo Domingo	01 al 06 de octubre 2019	Katerine Josefina Reyes Andújar	1739	320102007003002	SANTO DOMINGO	SANTO DOMINGO ESTE	SAN LUIS (D. M.).	SAN ISIDRO	EL BONITO
467	Santo Domingo	22 al 27 de octubre 2019	Diongelina Gricel Lora Lantigua	1740	320201059001001	SANTO DOMINGO	SANTO DOMINGO OESTE	SANTO DOMINGO OESTE	MANOGUAYABO	PALAVE
449	Santo Domingo	15 al 20 de octubre 2019	Catalina Mercedes Feliz	1741	320201066004003	SANTO DOMINGO	SANTO DOMINGO OESTE	SANTO DOMINGO OESTE	MANOGUAYABO	BIENVENIDO
462	Santo Domingo	15 al 20 de octubre 2019	Katerine Josefina Reyes Andújar	1742	320201072004004	SANTO DOMINGO	SANTO DOMINGO OESTE	SANTO DOMINGO OESTE	MANOGUAYABO	LA CIENAGA
274	Santo Domingo	17 al 22 de septiembre 2019	Catalina Mercedes Feliz	1743	320402010001003	SANTO DOMINGO	BOCA CHICA	LA CALETA (D. M.).	EL VALIENTE	EL VALIENTE
278	Santo Domingo	17 al 22 de septiembre 2019	Catalina Mercedes Feliz	1744	320402015002003	SANTO DOMINGO	BOCA CHICA	LA CALETA (D. M.).	CAMPO LINDO	LA CIEN MIL-LA PIEDRA
312	Santo Domingo	01 al 06 de octubre 2019	Katerine Josefina Reyes Andújar	1745	320501008003003	SANTO DOMINGO	SAN ANTONIO DE GUERRA	SAN ANTONIO DE GUERRA	LA JOYA	LA JOYA
306	Santo Domingo	15 al 20 de octubre 2019	Altagracia Clara Paula Medina	1746	320701010002002	SANTO DOMINGO	PEDRO BRAND	PEDRO BRAND	FRASQUITO GOMEZ	FRASQUITO GOMEZ
441	Santo Domingo	01 al 06 de octubre 2019	Sofía Gutiérrez Marte	1747	320301085003001	SANTO DOMINGO	SANTO DOMINGO NORTE	SANTO DOMINGO NORTE	SIERRA PRIETA	SIERRA PRIETA
421	Santo Domingo	01 al 06 de octubre 2019	Sofía Gutiérrez Marte	1748	320302007003003	SANTO DOMINGO	SANTO DOMINGO NORTE	LA VICTORIA (D. M.).	MAL NOMBRE	PALMILLA

NUMERO DE ORDEN	CENTRO DE OPERACIÓN	PERIODO DE EJECUCION	SUPERVISORA	UPM	CODIGO UPM	PROVINCIA	MUNICIPIO	DISTRITO MUNICIPAL	SECCION	BARRIO PARAJES
419	Santo Domingo	01 al 06 de octubre 2019	Sofía Gutiérrez Marte	1749	320302015002003	SANTO DOMINGO	SANTO DOMINGO NORTE	LA VICTORIA (D. M.).	HACIENDA ESTRELLA	LA CAMPAÑA
294	Santo Domingo	15 al 20 de octubre 2019	Catalina Mercedes Feliz	1750	320601040001002	SANTO DOMINGO	LOS ALCARRIZOS	LOS ALCARRIZOS	SANTA ROSA	SANTA ROSA
299	Santo Domingo	15 al 20 de octubre 2019	Catalina Mercedes Feliz	1751	320602003004004	SANTO DOMINGO	LOS ALCARRIZOS	PALMAREJO-VILLA LINDA (D. M.).	PALMAREJITO	SANTA ROSA

ANEXO 3
COMUNICACIONES A SUPERVISORES NACIONALES

06 de noviembre 2019

Señor
Supervisor Nacional
Presente.-

Me es grato dirigirme a Ud., para saludarlo atentamente y manifestarle que como es de su conocimiento el equipo de dirección de la ENHOGAR MICS 2019, viene permanentemente monitoreando el avance de la encuesta tanto en lo que se refiere a la cobertura como a la calidad de los datos así como al desenvolvimiento general de esta y viene observando que algunos de los problemas que se les ha venido exponiendo aun subsisten.

Siendo su labor principal el garantizar la cobertura y la calidad de los datos hemos venido transmitiéndole las situaciones que consideramos que deben ser verificadas y confirmadas como parte de su labor, entre ellas le hemos planteado en ver conjuntamente con los supervisores de calidad y las supervisoras de campo:

1. Porqué se está produciendo diferencias entre lo que se espera trabajar en un periodo y lo que se informa como trabajado en ese periodo, si bien notamos que ha habido un significativo descenso con respecto a los dos últimos periodos sin embargo aun subsiste dicho problema lo que se refleja en los datos acumulados, como se les informo, en la reunión del 04 de noviembre 2019, que al cerrar el noveno periodo existía un diferencia negativa entre lo ejecutado y lo esperado de 343 viviendas y les hemos pedido que revisen las diferencias que se viene dando en los equipos del Centro de Operaciones que está supervisando y nos proporcione un informe sobre esta situación.
2. Se ha venido observando que existe un porcentaje significativo de viviendas que se encuentran en condición de vacía (desocupada) o que dicho edificio no corresponde a una vivienda, en este caso también se le ha pedido verificar la condición actual de dichas viviendas y conocer su situación actual, como se les manifestó, es posible que a la fecha alguna o algunas de ellas se encuentren ocupadas, de ser este el caso se tendrá que reprogramar una nueva vista y entrevistar a los ocupantes de estas viviendas.
3. Se ha observado que hay equipos que tienen cantidades significativas de UPMS que no han sido cerradas por lo que es necesario que conjuntamente con los supervisores de calidad y de campo preparen un informe sobre la situación de las UPMS que aun no han sido cerradas, este informe debe ser elaborado para cada UPM indicando el porqué no se ha cerrado, en caso de haber transcurrido un tiempo prudencial para hacerlo.
4. Frente a la observación del abultamiento que se presenta en el número de mujeres de 14 años de edad, en reuniones anteriores se sugirió que el equipo de supervisión efectúe reentrevistas en aquellos hogares que presentaban mujeres de 14 años, señalándose que en la reentrevista se debía efectuar las preguntas: HL2, HL3, HL4, HL5 y HL6. En la reunión del 11 de noviembre 2019 se debe informar en que viviendas se ha llegado a realizar las reentrevistas.

Por lo que agradeceré tomar las previsiones del caso para que conjuntamente con el equipo de supervisión del Centro de Operación que viene supervisando y controlando preparen la información necesaria y expongan el lunes 11 de noviembre 2019 los resultados que encontraron relacionados con los puntos 1, 2, 3 de tal forma que la reunión pueda realizarse dentro del periodo regular en que se han realizado estas reuniones.

Con consideración y estima, le saluda

Josefina Espinal Mateo
Encargada de la División de Operaciones de Campo
Departamento de Encuestas

PROGRESO DE TRABAJO POR EQUIPOS:

CENTRO DE OPERACIÓN: VALVERDE
SUPERVISOR NACIONAL: BIRMANIA SANCHEZ ROSARIO
SUPERVISOR DE CONTROL DE CALIDAD: FRANCISCO JIMENEZ

Equipo 1: Supervisor (10) Tania Gil Valdez Tiempo desde la última entrevista de hogar: 1 días
Conglomerados abiertos: 00249, 00260, 01361, 01432, 01443, 01444,

Equipo 2: Supervisor (20) Lesly Yaritza Lora Tiempo desde la última entrevista de hogar: 4 días
Conglomerados abiertos: 00247, 00266, 00267, 00270, 01430,

Equipo 3: Supervisor (30) Jenny Clarissa Berroa Tiempo desde la última entrevista de hogar: 5 días
Conglomerados abiertos:

CENTRO DE OPERACIÓN: SANTIAGO
SUPERVISOR NACIONAL: BIRMANIA SANCHEZ ROSARIO
SUPERVISOR DE CONTROL DE CALIDAD: FRANCISCO JIMENEZ

Equipo 4: Supervisor (40) Carmen Dinorah Cabreja Gutiérrez de Tejada Tiempo desde la última entrevista de hogar: 1 días **Conglomerados abiertos:** 00430, 00431, 00432, 00441, 00446, 00451, 00453, 00643, 00655, 00656, 00691, 00695, 01266, 01268, 01269, 01275, 01276, 01289, 01293, 01308, 01314,

Equipo 5: Supervisor (50) Ana Mercedes Robles Francisco Tiempo desde la última entrevista de hogar: 1 días **Conglomerados abiertos:** 00641, 00654, 00894, 01270, 01352,

Equipo 6: Supervisor (60) Angélica Frías Velázquez Tiempo desde la última entrevista de hogar: 4 días
Conglomerados abiertos: 00423, 00433, 00434, 00435, 00443, 00460, 00468, 00678, 00679, 00876, 00902, 01274, 01292, 01318, 01335, 01343,

Equipo 7: Supervisor (70) Sulia Mercedes Rivas Martínez Tiempo desde la última entrevista de hogar: 1 días **Conglomerados abiertos:** 00436, 00456, 00637, 00638, 00642, 00646, 00670, 00672, 00673, 01281, 01286, 01311, 01312, 01327, 01348, 01349, 01350,

Equipo 8: Supervisor (80) Elizabeth María Francisco Bretón Tiempo desde la última entrevista de hogar: 4 días **Conglomerados abiertos:** 00437, 00452, 00458, 00459, 00684, 00685, 00890, 00891, 00892, 00893, 00921, 01273, 01284, 01297, 01305, 01306, 01307, 01309, 01315, 01316, 01340,

Equipo 9: Supervisor (90) Yasmelin Andrea Batista Espinal Tiempo desde la última entrevista de hogar: 1 días **Conglomerados abiertos:** 00426, 00461, 00632, 00634, 00657, 00658, 00659, 00667, 00881, 00885, 00887, 00903, 00904, 01301, 01302, 01303, 01304, 01310, 01313,

Equipo 10: Supervisor (100) Bárbara Mojica Tiempo desde la última entrevista de hogar: 1 días **Conglomerados abiertos:** 00420, 00475, 00630, 00636, 00639, 00661, 00669, 00680, 00928, 01294, 01295, 01298, 01319, 01322, 01325, 01332, 01341, 01356, 01357,

CENTRO DE OPERACIÓN: DUARTE

SUPERVISOR NACIONAL: FRANCISCO JAVIER FERMIN VILLAR

SUPERVISOR DE CONTROL DE CALIDAD: ARTURO JIMENEZ JIMENEZ

Equipo 11: Supervisor (110) Elizabeth García Semo Tiempo desde la última entrevista de hogar: 1 días **Conglomerados abiertos:** 00283, 00285, 00287, 00308, 00324, 00727, 00937, 00947, 00959, 00960,

Equipo 12: Supervisor (120) Marinelly Altagracia Terrero González Tiempo desde la última entrevista de hogar: 1 días **Conglomerados abiertos:** 00713, 00948, 01001,

Equipo 13: Supervisor (130) Tania del Carmen Soto Jerez Tiempo desde la última entrevista de hogar: 1 días **Conglomerados abiertos:** 00289, 00294, 00310, 00312, 00332, 01228,

Equipo 14: Supervisor (140) Marta Aquino Contrera Tiempo desde la última entrevista de hogar: 1 días **Conglomerados abiertos:** 00956, 01009,

Equipo 15: Supervisor (150) Nelly Joselyn Contreras Tiempo desde la última entrevista de hogar: 5 días **Conglomerados abiertos:** 00317, 00318, 00321, 00338, 00709, 00725, 00744, 00945, 00946, 00964, 00965, 00968, 00969, 00982,

CENTRO DE OPERACIÓN: AZUA

SUPERVISOR NACIONAL: ELIECIN ESTEBAN HERRERA SOTO

SUPERVISOR DE CONTROL DE CALIDAD: AMAPARO GARCIA MARTINEZ

Equipo 16: Supervisor (160) María Luisa Santana Méndez Tiempo desde la última entrevista de hogar: 4 días **Conglomerados abiertos:** 00104, 00139, 00154, 00189, 00479, 00483, 00487, 00498, 01153,

Equipo 17: Supervisor (170) María Altagracia Cuás Thompson de Feliz Tiempo desde la última entrevista de hogar: 5 días **Conglomerados abiertos:** 00148, 00187, 00378, 00484, 00505, 01105, 01114,

Equipo 18: Supervisor (180) Evelin Marineste Geraldo Aybar Tiempo desde la última entrevista de hogar: 1 días **Conglomerados abiertos:** 00121, 00502, 01117,

Equipo 19: Supervisor (190) Lourdes Gisela Pérez de los Santos Tiempo desde la última entrevista de hogar: 1 días **Conglomerados abiertos:** 00119, 00140, 00141, 00147, 00157, 00183, 00240, 00345, 00349, 00353, 00361, 00364, 00477, 00478, 00499, 01122, 01127, 01146,

Equipo 20: Supervisor (200) Aurora Altagracia Adames Rosario Tiempo desde la última entrevista de hogar: 0 días **Conglomerados abiertos:** 00098, 00126, 00151, 00161, 00162, 00176, 00215, 00352, 00369, 00371, 00481, 00506, 01123, 01124, 01136, 01148,

Equipo 21: Supervisor (210) Gricelda Nolasco Almonte Tiempo desde la última entrevista de hogar: 1 días **Conglomerados abiertos:** 00093, 00168, 00169, 00179, 00190, 00217, 00343, 00350, 00355, 00365, 00488, 00490, 01126, 01131, 01143,

CENTRO DE OPERACIÓN: LA ROMANA

SUPERVISOR NACIONAL: MARIA ISABEL SANTOS ROSARIO

SUPERVISOR DE CONTROL DE CALIDAD: MARIA COLOMBIA SEGURA DE LA ROSA

Equipo 22: Supervisor (220) Jeobelly Beatriz García Rosario Tiempo desde la última entrevista de hogar: 1 días **Conglomerados abiertos:** 00381, 00514, 00521, 00522, 00527, 00533, 00534, 00536, 00558, 00591, 00593, 00594, 00599, 01568,

Equipo 23: Supervisor (230) Juana María Altagracia Castro Tiempo desde la última entrevista de hogar: 1 días **Conglomerados abiertos:** 00390, 00392, 00414, 00415, 00416, 00549, 00571, 00572, 00579, 00590, 01557, 01578,

Equipo 24: Supervisor (240) Ana Mercedes Morla Tiempo desde la última entrevista de hogar: 1 días **Conglomerados abiertos:** 00382, 00385, 00386, 00401, 00517, 00540, 00548, 00555, 00556, 00557, 00564, 00574, 00575, 00618, 01549, 01573, 01574, 01575, 01576,

Equipo 25: Supervisor (250) Glenis Villegas Herrera Tiempo desde la última entrevista de hogar: 1 días **Conglomerados abiertos:** 00389, 00393, 00408, 00524, 00525, 00530, 00532, 00569, 00586, 01554, 01558, 01559, 01562, 01566,

Equipo 26: Supervisor (260) Lucía José de Rodríguez Tiempo desde la última entrevista de hogar: 1 días **Conglomerados abiertos:** 00387, 00388, 00541, 00552, 01583, 01584, 01587,

CENTRO DE OPERACIÓN: SANTO DOMINGO

SUPERVISOR NACIONAL: DARWIN ERIAM ENCARNACION RODRIGUEZ

SUPERVISOR DE CONTROL DE CALIDAD: MARIA COLOMBIA SEGURA DE LA ROSA

Equipo 27: Supervisor (270) Sofía Gutiérrez Marte Tiempo desde la última entrevista de hogar: 3 días **Conglomerados abiertos:** 00013, 00028, 00033, 00037, 01024, 01025, 01057, 01075, 01628, 01630, 01637, 01703, 01704, 01713, 01748,

Equipo 28: Supervisor (280) Altagracia Clara Paula Medina Tiempo desde la última entrevista de hogar: 4 días **Conglomerados abiertos:** 00016, 00029, 00030, 00043, 00044, 00063, 00064, 00087, 01035, 01051, 01066, 01078, 01079, 01080, 01094, 01095, 01631, 01643, 01644, 01645, 01646, 01696, 01697, 01698, 01705, 01706, 01707, 01708, 01716, 01720, 01721, 01722, 01746,

Equipo 29: Supervisor (290) Diongelina Grisel Lora Lantigua Tiempo desde la última entrevista de hogar: 3 días **Conglomerados abiertos:** 00002, 00003, 00005, 00019, 00020, 00046, 00047, 00048, 00049, 00074, 00075, 01038, 01042, 01043, 01044, 01068, 01089, 01096, 01097, 01648, 01649, 01650, 01659, 01709, 01710, 01711, 01712, 01714, 01715, 01717, 01735,

Equipo 30: Supervisor (300) Carolina Rivera Martínez Tiempo desde la última entrevista de hogar: 1 días **Conglomerados abiertos:** 00021, 00036, 00054, 00068, 00071, 00077, 00078, 01029, 01045, 01055, 01086, 01088, 01091, 01092, 01093, 01518, 01661, 01662, 01663, 01664, 01665, 01666, 01667, 01699, 01737,

CENTRO DE OPERACIÓN: SANTO DOMINGO
SUPERVISOR NACIONAL: ANGELA CARRASCO SOSA
SUPERVISOR DE CONTROL DE CALIDAD: ARTURO JIMENEZ JIMENEZ

Equipo 31: Supervisor (310) Julissa Jiménez Contreras Tiempo desde la última entrevista de hogar: 1 días **Conglomerados abiertos:** 00008, 00026, 00027, 00066, 00085, 00086, 01031, 01084, 01498, 01655, 01658, 01690,

Equipo 32: Supervisor (320) Catalina Mercedes Feliz Tiempo desde la última entrevista de hogar: 1 días **Conglomerados abiertos:** 00017, 00025, 00045, 00056, 00057, 00061, 01069, 01499, 01500, 01736, 01744,

Equipo 33: Supervisor (330) Caisis Rosher Ferreras Feliz Tiempo desde la última entrevista de hogar: 1 días **Conglomerados abiertos:** 00011, 00012, 00024, 00032, 00034, 00035, 00083, 00084, 01034, 01098, 01520, 01634, 01636, 01638, 01651, 01652, 01653, 01654, 01668, 01670, 01671, 01674, 01675, 01676, 01725, 01738,

Equipo 34: Supervisor (340) Katerine Josefina Reyes Andújar Tiempo desde la última entrevista **Conglomerados abiertos:** 00023, 00038, 00039, 01039, 01040, 01073, 01496, 01639, 01660, 01669, 01673, 01678, 01679, 01680, 01727, 01728, 01739,

REGISTRO DE MUJERES DE 14 AÑOS

Numero de Mujeres de 12-18 años por edades simples y ratio 15/14 años, según equipo de entrevista, República Dominicana, 2019

	Women's age (12 - 18 years)							Total	Age ratio (women 15/14)	Target not met	
	12	13	14	15	16	17	18				
Total	550	556	641	492	577	603	573	3992	.8	.8	
	13.8	13.9	16.1	12.3	14.5	15.1	14.4	100.0			
BIRMANIA SANCHEZ	Tania Gil Valdez	
	Aryenny Breilina Rodriguez Basilio	2	5	7	8	5	8	8	43	1.1	.
	Ana Esthefany Castillo Valenzuela	4	7	3	4	4	8	7	37	1.3	.
	Gripeldy Elvira Jimenez Aquino	6	6	8	2	5	7	4	38	.3	.3
	Lesly Yaritza Lora
	Sharina Marlene Almonte	4	4	8	3	6	8	3	36	.4	.4
	Janna Mariel Batista Juliao	5	1	7	3	7	7	8	38	.4	.4
	Maryeline Cepeda Roman	2	2	4	4	4	7	2	25	1.0	.
	Jenny Clarissa Berroa
	Ysmerdy Mariela Santos Rodriguez	1	5	4	1	4	7	5	27	.3	.3
	Dianka Maria Rojas Valdez	8	5	7	6	9	6	6	47	.9	.
	Disneya Nairobi Ortega Perez	9	2	3	6	6	4	9	39	2.0	.
	Carmen Cabreja Gutierrez
	Wanda Milagros Morel	6	4	7	2	3	5	9	36	.3	.3
	Ana Rudesmil Angeles Rosario	5	5	6	0	7	5	8	36	.0	.0
	Elba Cecilia Calderon Marrero	7	6	3	4	3	8	2	33	1.3	.
	Ana Mercedes Robles Francisco

Numero de Mujeres de 12-18 años por edades simples y ratio 15/14 años, según equipo de entrevista, República Dominicana, 2019

	Women's age (12 - 18 years)							Total	Age ratio (women 15/14)	Target not met
	12	13	14	15	16	17	18			
Yuderka Francisca Arias Castillo	9	4	6	1	7	11	5	43	.2	.2
Niurka Altagracia Aquino Gonzalez	6	5	6	8	5	11	5	46	1.3	.
Karen Minorca Fernandez	4	6	4	3	8	7	8	40	.8	.8
Angelica Frias Velazquez
Yuli De Leon Liz	9	4	2	3	5	2	7	32	1.5	.
Elizabeth Marte	7	6	6	4	6	3	4	36	.7	.7
Sandra Ayala Valdez	3	3	11	5	5	11	6	44	.5	.5
Sulia Mercedes Rivas Martinez
Colette Angrand Valcourt	5	3	4	6	0	2	4	24	1.5	.
Katherine Almonte De Oleo	5	5	4	3	5	5	4	31	.8	.8
Sindy Luz De Leon Lantigua	4	9	6	10	4	4	6	43	1.7	.
Elizabeth Maria Francisco Breton
Lizbeth Gonzalez Gonzalez	5	4	7	7	5	3	2	33	1.0	.
Maria Luz Martinez Hurtado de Lantigua	4	4	5	5	6	9	6	39	1.0	.
Sandra Maria Silverio Marmolejos	4	6	2	2	6	10	5	35	1.0	.
Yasmelin Andrea Batista Espinal
Johanny Del Carmen Reyes Martinez	6	2	9	5	5	3	3	33	.6	.6
Johanna Figueroa Compres	5	1	11	2	4	2	3	28	.2	.2
Andri Nairobi Santana Franco	4	2	8	3	6	5	7	35	.4	.4

Numero de Mujeres de 12-18 años por edades simples y ratio 15/14 años, según equipo de entrevista, República Dominicana, 2019

	Women's age (12 - 18 years)							Total	Age ratio (women 15/14)	Target not met	
	12	13	14	15	16	17	18				
Barbara Mojica	
	11	4	10	9	9	8	3	54	.9	.	
	Mercedes Colon										
	Anet Meraris Gonzalez Pena	5	6	8	4	2	5	7	37	.5	.5
Katherine Del Carmen Cruz Flores	3	4	5	7	6	11	8	44	1.4	.	
FERMIN VILLAR	Elizabeth Garcia Semo
	Norkely Maria Jimeno	2	3	8	1	5	7	2	28	.1	.1
	Manuela Aurora Olivier Paredes	2	9	9	7	6	4	4	41	.8	.8
	Lidianni Hernandez Valerio	4	3	3	3	6	2	2	23	1.0	.
	Marinely Altagracia Terrero Gonzalez
	Luisa Ramona Lopez Gerardino	1	11	4	3	3	6	4	32	.8	.8
	Carmen Janet Morillo Gil	1	6	6	2	3	7	6	31	.3	.3
	Arisleidy Leon Velasquez	4	2	3	7	4	6	7	33	2.3	.
	Tania del Carmen Soto Jerez
	Jacquelin Medina Cruz	2	3	5	3	7	6	5	31	.6	.6
	Mirian Altagracia Cordero Encarnacion	7	2	1	12	9	2	3	36	12.0	.
	Mirla Duarte Medina	8	5	9	4	7	5	3	41	.4	.4
	Marta Aquino Contreras
	Dianelva Javier Ceballos	9	2	5	3	3	3	6	31	.6	.6
	Xiomara Milagros Abreu Castillo	4	8	1	5	6	6	4	34	5.0	.
	Magaly Torres Hinojosa	3	6	9	4	8	8	7	45	.4	.4

Numero de Mujeres de 12-18 años por edades simples y ratio 15/14 años, según equipo de entrevista, República Dominicana, 2019

	Women's age (12 - 18 years)							Total	Age ratio (women 15/14)	Target not met	
	12	13	14	15	16	17	18				
ELIECIN HERRERA	Nelly Joselyn Contreras	
	Leonora Castillo Meson	4	10	4	6	4	3	6	37	1.5	.
	Maria Magdalena Contreras Burgos	5	6	7	2	5	4	3	32	.3	.3
	Evelin del Carmen Villavizar Moronta	3	4	9	3	5	1	4	29	.3	.3
	Maria Luisa Santana Mendez
	Rosalay Isabel Martinez Mora	10	8	9	5	3	9	7	51	.6	.6
	Lucy Arias Sanchez	5	10	10	10	10	5	6	56	1.0	.
	Marinely Elianny Gonzalez D Oleo	5	7	8	10	2	9	3	44	1.3	.
	Maria Altagracia Cuas Thompson de Feliz	1	1	0	0	0	0	0	2	.	.
	Rosmary Diaz Mejia	9	6	8	5	7	8	5	48	.6	.6
	Ruth Virginia Lebron de los Santos	8	9	9	8	11	7	8	60	.9	.
	Roselys Yanelys Mendez	4	4	5	2	0	1	5	21	.4	.4
	174	7	1	2	0	2	3	2	17	.0	.0
	Evelin Marinesse Geraldo Aybar	1	0	1	1	1	0	1	5	1.0	.
	Lilian Sagrario Acosta Gonzalez	2	12	5	6	8	6	6	45	1.2	.
	Milagros Carolina Gutierrez Mendez	7	6	6	6	6	8	9	48	1.0	.
	Teira Nicaurys Morillo	9	10	10	4	4	11	3	51	.4	.4
	Lourdes Gisela Perez de los Santos

Numero de Mujeres de 12-18 años por edades simples y ratio 15/14 años, según equipo de entrevista, República Dominicana, 2019

	Women's age (12 - 18 years)							Total	Age ratio (women 15/14)	Target not met
	12	13	14	15	16	17	18			
Yafreisy Elizabeth Marte Martinez	12	9	6	5	8	2	7	49	.8	.
Yerica Nicaurys Diaz Ramirez	9	11	11	4	13	8	4	60	.4	.4
Cynthia Andreina Pineda Diaz	4	11	8	7	4	2	9	45	.9	.
Aurora Altagracia Adames Rosario	2	0	0	0	0	0	1	3	.	.
Juana Altagracia Ramirez Mancebo	9	9	9	8	10	9	11	65	.9	.
Sumilqui Claribel Ramirez Beltre	11	6	6	10	11	7	9	60	1.7	.
Miguelina Montero Orozco	7	11	11	7	8	4	11	59	.6	.6
Gricelda Nolasco Almonte
Genesis Dilania Diaz Hiciano	5	11	7	3	7	13	6	52	.4	.4
Emelin Mercedes Ortega	9	6	7	7	5	6	6	46	1.0	.
Karla Jasmill Barreiro Diaz	5	6	5	4	5	5	7	37	.8	.8
Jeobelly Beatriz Garcia Rosario
Yolanda Brisse Jose de Deronet	5	4	6	10	4	7	7	43	1.7	.
Kenia Mota de la Rosa	5	6	7	1	6	3	7	35	.1	.1
Sheyla Guerrero Mercedes	5	5	10	5	9	8	4	46	.5	.5
Juana Maria Altagracia Castro
Ruperta Rosario de los Santos	5	5	6	7	11	3	5	42	1.2	.
Amparo Severino Pontier	4	5	5	4	3	7	3	31	.8	.8
Joneida Encarnacion Castillo	10	6	6	3	0	9	9	43	.5	.5

MARIA ISABEL SANTOS

Numero de Mujeres de 12-18 años por edades simples y ratio 15/14 años, según equipo de entrevista, República Dominicana, 2019

	Women's age (12 - 18 years)							Total	Age ratio (women 15/14)	Target not met
	12	13	14	15	16	17	18			
Ana Mercedes Morla
Eliana De los Santos Lizardo	4	11	4	2	6	2	6	35	.5	.5
Perla Maxiel Denis Elois	2	3	5	4	4	6	4	28	.8	.8
Ruth Esther Cornelio de Leon	7	6	4	4	7	2	4	34	1.0	.
Glenis Villegas Herrera
Catherine Torres Carcano	0	6	10	4	9	4	5	38	.4	.4
Sarah Esther Morales Martinez	6	3	5	4	8	7	5	38	.8	.8
Yohana Francisco	8	4	4	6	1	3	7	33	1.5	.
Lucia Jose de Rodriguez
Johana Altagracia Batista Francisco	3	6	10	5	6	6	5	41	.5	.5
Alba Minauri Montas	7	5	4	1	8	4	2	31	.3	.3
Monica Leonardo Peguero	4	3	3	6	6	7	5	34	2.0	.
Sofia Gutierrez Marte
Carmen Daniela Lopez	3	1	11	4	9	8	3	39	.4	.4
Viana Aurenia Mejia Ramirez	6	7	2	6	9	3	7	40	3.0	.
Sandra Marisol Marte Santana	7	1	6	2	4	9	3	32	.3	.3
Altagracia Clara Paula Medina
Belkis Carvajal Castillo	6	7	2	6	4	7	6	38	3.0	.
Evangelista de Jesus Tolentino	7	5	5	5	5	3	6	36	1.0	.
Gabriela Peralta Geronimo	5	7	9	3	5	5	5	39	.3	.3
DARWIN ENCARNACION										

Numero de Mujeres de 12-18 años por edades simples y ratio 15/14 años, según equipo de entrevista, República Dominicana, 2019

	Women's age (12 - 18 years)							Total	Age ratio (women 15/14)	Target not met
	12	13	14	15	16	17	18			

Diongelina Gricel Lora Lantigua
Darsy Ayesca Santana Diaz	5	9	12	5	4	3	9	47	.4	.4
Wanda Altagracia Cuevas Feliz	1	2	6	4	3	4	4	24	.7	.7
Marie Solange Damis	3	4	8	6	13	9	4	47	.8	.8
Carolina Rivera Martinez
Leony Maria Sanchez Vilorio	2	6	3	7	5	9	7	39	2.3	.
Katherine Andreina Ynfante	5	4	4	8	8	5	4	38	2.0	.
Jeovanny Elizabeth Castillo Velazquez	2	5	6	2	3	8	9	35	.3	.3
Julissa Jimenez Contreras
Cindy Krisel Baez Pena	6	2	7	4	5	5	7	36	.6	.6
Cindy Quezada Garcia	3	3	4	3	4	4	9	30	.8	.8
Darling Melissa Martinez Paula	6	4	8	3	3	3	6	33	.4	.4
Catalina Mercedes Feliz
Lenny Desiree Orta Perez	5	11	4	3	6	10	6	45	.8	.8
Margarita Agustin Johanna Guillen	3	4	8	5	7	7	7	41	.6	.6
Johanna Guillen	6	4	5	8	7	9	0	39	1.6	.
Caisis Rosher Ferreras Feliz
ohanny Alcantara Martinez	3	2	2	1	6	6	6	26	.5	.5
Maria Isabel de los Santos Paniagua	8	6	12	9	3	6	7	51	.8	.8
Francelys Carolina Godoy Gil	1	4	4	5	1	3	3	21	1.3	.

ANGELA
CARRASC
O

Numero de Mujeres de 12-18 años por edades simples y ratio 15/14 años, según equipo de entrevista, República Dominicana, 2019

	Women's age (12 - 18 years)							Total	Age ratio (women 15/14)	Target not met
	12	13	14	15	16	17	18			
Katerine Josefina Reyes Andujar
Rosa Ercilia Torres Gomez	7	5	9	7	4	5	5	42	.8	.8
Leyda Altagracia Damblau	11	5	6	7	5	7	7	48	1.2	.
Eleana Polanco Rojas	6	6	2	6	3	2	9	34	3.0	.

VIVIENDAS VACIAS O DESOCUPADAS Y DIFERENCIA DE VIVIENDAS VISITADAS Y ESPERADAS

Distribución Porcentual Viviendas Vacías y Diferencia entre Viviendas Visitadas y esperadas al 06 de noviembre según Equipos y Entrevistadoras, República Dominicana, 2019

SUPERVISOR NACIONAL	SUPERVISOR DE CAMPO / ENTREVISTADOR	COMPLETADA	VIVIENDA VACÍA O LA DIRECCIÓN NO ES UNA VIVIENDA	NUMERO DE VIVIENDAS	DIFERENCIA ENTRE VIVIENDAS VISITADAS Y VIVIENDAS ESPERADAS	TASA DE RESPUESTA
Total		89.5	4.1	25056	-331	95.9
				25387	746.6	248.8
BIRMANIA SANCHEZ	Tania Gil Valdez	92.2	3.1	740	-7	97.1
	Aryenny Breilina Rodriguez Basilio	91.8	4.1	245	-4	96.6
	Ana Esthefany Castillo Valenzuela	91.8	2.9	246	-3	97.8
	Grispeldy Elvira Jimenez Aquino	92.8	2.4	249	0	97.1
	Lesly Yaritzza Lora	89.9	5.1	724	-23	98.0
	Sharina Marlene Almonte	89.4	4.5	246	-3	96.5
	Janna Mariel Batista Juliao	90.5	5.4	241	-8	99.1
	Maryeline Cepeda Roman	89.9	5.5	237	-12	98.6
	Jenny Clarissa Berroa	92.9	4.2	720	-27	99.3
	Ysmerdy Mariela Santos Rodriguez	90.8	5.0	240	-9	98.2

Distribución Porcentual Viviendas Vacías y Diferencia entre Viviendas Visitadas y esperadas al 06 de noviembre según Equipos y Entrevistadoras, República Dominicana, 2019

SUPERVISOR NACIONAL	SUPERVISOR DE CAMPO / ENTREVISTADOR	COMPLETADA	VIVIENDA VACÍA O LA DIRECCIÓN NO ES UNA VIVIENDA	NUMERO DE VIVIENDAS	DIFERENCIA ENTRE VIVIENDAS VISITADAS Y VIVIENDAS ESPERADAS	TASA DE RESPUESTA
	Dianka Maria Rojas Valdez	94.6	3.7	241	-8	100.0
	Disneya Nairobi Ortega Perez	93.3	3.8	239	-10	99.6
	Carmen Cabreja Gutierrez	90.7	2.7	742	-5	96.4
	Wanda Milagros Morel	91.1	4.0	251	2	97.8
	Ana Rudesmil Angeles Rosario	89.1	2.8	248	-1	95.3
	Elba Cecilia Calderon Marrero	91.8	1.2	243	-6	96.1
	Ana Mercedes Robles Francisco	92.0	3.8	755		98.9
	Yuderka Francisca Arias Castillo	90.9	4.3	253	4	97.5
	Niurka Altagracia Aquino Gonzalez	93.2	1.6	249	0	99.1
	Karen Minorca Fernandez	92.1	5.6	253	4	100.0
	Angelica Frias Velazquez	91.7	3.1	715	-32	97.2
	Yuli De Leon Liz	94.4	2.2	233	-16	98.2
	Elizabeth Marte	89.9	4.2	240	-9	97.3
	Sandra Ayala Valdez	90.8	2.9	242	-7	96.0
	Sulia Mercedes Rivas Martinez	85.6	4.9	721	-26	95.1
	Colette Angrand Valcourt	85.2	4.9	203	-46	95.1
	Katherine Almonte De Oleo	85.8	5.0	261	12	94.9
	Sindy Luz De Leon Lantigua	85.5	4.7	257	8	95.2
	Elizabeth Maria Francisco Breton	88.7	4.2	715	-32	93.9
	Lizbeth Gonzalez Gonzalez	90.9	2.2	233	-16	95.0
	Maria Luz Martinez Hurtado de Lantigua	90.0	2.9	243	-6	93.9
	Sandra Maria Silverio Marmolejos	85.4	7.5	239	-10	92.7
	Yasmelin Andrea Batista Espinal	84.9	5.0	728	-19	95.5

Distribución Porcentual Viviendas Vacías y Diferencia entre Viviendas Visitadas y esperadas al 06 de noviembre según Equipos y Entrevistadoras, República Dominicana, 2019

SUPERVISOR NACIONAL	SUPERVISOR DE CAMPO / ENTREVISTADOR	COMPLETADA	VIVIENDA VACÍA O LA DIRECCIÓN NO ES UNA VIVIENDA	NUMERO DE VIVIENDAS	DIFERENCIA ENTRE VIVIENDAS VISITADAS Y VIVIENDAS ESPERADAS	TASA DE RESPUESTA
	Johanny Del Carmen Reyes Martinez	82.4	3.3	239	-10	95.2
	Johanna Figueroa Compres	88.2	5.7	246	-3	97.7
	Andri Nairobi Santana Franco	84.2	5.8	243	-6	93.5
	Barbara Mojica	93.5	3.0	711	-36	99.0
	Yinette Mercedes Colon	93.7	3.3	239	-10	99.1
	Anet Meraris Gonzalez Pena	92.8	3.0	236	-13	98.6
	Katherine Del Carmen Cruz Flores	94.0	2.6	236	-13	99.1
FERMIN VILLAR	Elizabeth Garcia Semo	91.2	4.5	758		99.0
	Norkely Maria Jimeno	90.4	3.2	220	-29	99.0
	Manuela Aurora Olivier Paredes	91.8	6.0	272	23	99.2
	Lidianni Hernandez Valerio	91.3	4.2	266	17	98.8
	Marinely Altagracia Terrero Gonzalez	93.0	4.3	700	-47	99.8
	Luisa Ramona Lopez Gerardino	92.7	5.6	232	-17	100.0
	Carmen Janet Morillo Gil	91.7	4.3	231	-18	99.5
	Arisleidy Leon Velasquez	94.5	3.0	237	-12	100.0
	Tania del Carmen Soto Jerez	94.3	3.2	757		99.3
	Jacquelin Medina Cruz	96.8	.8	252	3	99.6
	Mirian Altagracia Cordero Encarnacion	94.4	3.2	252	3	100.0
	Mirla Duarte Medina	91.7	5.5	253	4	98.3
	Marta Aquino Contreras	92.6	4.1	759		99.4
	Dianelva Javier Ceballos	93.4	4.3	256	7	99.6
	Xiomara Milagros Abreu Castillo	90.4	2.8	251	2	98.7
Magaly Torres Hinojosa	94.0	5.2	252	3	100.0	

Distribución Porcentual Viviendas Vacías y Diferencia entre Viviendas Visitadas y esperadas al 06 de noviembre según Equipos y Entrevistadoras, República Dominicana, 2019

SUPERVISOR NACIONAL	SUPERVISOR DE CAMPO / ENTREVISTADOR	COMPLETADA	VIVIENDA VACÍA O LA DIRECCIÓN NO ES UNA VIVIENDA	NUMERO DE VIVIENDAS	DIFERENCIA ENTRE VIVIENDAS VISITADAS Y VIVIENDAS ESPERADAS	TASA DE RESPUESTA
	Nelly Joselyn Contreras	90.7	4.7	719	-28	98.3
	Leonora Castillo Meson	89.1	6.0	266	17	98.7
	Maria Magdalena Contreras Burgos	90.0	4.6	241	-8	97.3
	Evelin del Carmen Villavizar Moronta	93.4	3.3	212	-37	99.0
ELIECIN HERRERA	Maria Luisa Santana Mendez	88.0	5.4	747		96.5
	Rosaly Isabel Martinez Mora	87.0	7.7	246	-3	96.8
	Lucy Arias Sanchez	85.6	4.9	243	-6	94.1
	Marinelly Elianny Gonzalez D Oleo	91.3	3.1	254	5	98.3
	Maria Altagracia Cuas Thompson de Feliz	94.6	1.7	718	-29	99.3
	Rosmery Diaz Mejia	91.6	2.5	238	-11	99.1
	Ruth Virginia Lebron de los Santos	95.4	1.1	262	13	98.8
	Roselys Yanelys Mendez	98.2	.0	110	-139	100.0
	174	95.0	3.0	100	-149	100.0
	Evelin Marinasse Geraldo Aybar	94.4	3.0	734	-13	98.9
	Lilian Sagrario Acosta Gonzalez	95.0	2.1	239	-10	99.1
	Milagros Carolina Gutierrez Mendez	95.9	2.1	242	-7	98.7
	Teira Nicaurys Morillo	91.9	5.1	236	-13	98.6
	Lourdes Gisela Perez de los Santos	95.1	2.9	720	-27	99.0
	Yafreisy Elizabeth Marte Martinez	93.6	5.5	236	-13	99.5
	Yerica Nicaurys Diaz Ramirez	96.7	.8	242	-7	100.0
	Cynthia Andreina Pineda Diaz	95.0	2.5	242	-7	97.4
Aurora Altagracia Adames Rosario	91.6	3.7	758		98.7	

Distribución Porcentual Viviendas Vacías y Diferencia entre Viviendas Visitadas y esperadas al 06 de noviembre según Equipos y Entrevistadoras, República Dominicana, 2019

SUPERVISOR NACIONAL	SUPERVISOR DE CAMPO / ENTREVISTADOR	COMPLETADA	VIVIENDA VACÍA O LA DIRECCIÓN NO ES UNA VIVIENDA	NUMERO DE VIVIENDAS	DIFERENCIA ENTRE VIVIENDAS VISITADAS Y VIVIENDAS ESPERADAS	TASA DE RESPUESTA
	Juana Altagracia Ramirez Mancebo	92.2	3.1	257	8	98.3
	Sumilqui Claribel Ramirez Beltre	92.8	3.6	249	0	99.1
	Miguelina Montero Orozco	90.0	4.1	243	-6	98.6
	Gricelda Nolasco Almonte	90.1	2.6	728	-19	97.3
	Genesis Dilania Diaz Hiciano	91.4	2.5	243	-6	97.8
	Emelin Mercedes Ortega	88.8	2.5	240	-9	96.4
	Karla Jasmill Barreiro Diaz	90.2	2.9	245	-4	97.8
MARIA ISABEL SANTOS	Jeobelly Beatriz Garcia Rosario	88.9	3.4	741	-6	94.7
	Yolanda Brisse Jose de Deronet	88.3	2.8	247	-2	93.2
	Kenia Mota de la Rosa	87.6	5.2	249	0	94.8
	Sheyla Guerrero Mercedes	90.9	2.1	245	-4	96.1
	Juana Maria Altagracia Castro	89.0	4.0	759		94.7
	Ruperta Rosario de los Santos	91.2	2.0	251	2	93.9
	Amparo Severino Pontier	88.5	5.2	253	4	95.7
	Joneida Encarnacion Castillo	87.4	4.7	255	6	94.4
	Ana Mercedes Morla	85.5	5.9	740	-7	92.8
	Eliana De los Santos Lizardo	84.2	8.1	247	-2	93.3
	Perla Maxiel Denis Elois	86.6	3.7	246	-3	91.8
	Ruth Esther Cornelio de Leon	85.8	6.1	247	-2	93.4
	Glenis Villegas Herrera	89.9	5.9	740	-7	97.3
	Catherine Torres Carcano	88.4	6.6	245	-4	96.4
Sarah Esther Morales Martinez	92.1	3.7	246	-3	97.4	

Distribución Porcentual Viviendas Vacías y Diferencia entre Viviendas Visitadas y esperadas al 06 de noviembre según Equipos y Entrevistadoras, República Dominicana, 2019

SUPERVISOR NACIONAL	SUPERVISOR DE CAMPO / ENTREVISTADOR	COMPLETADA	VIVIENDA VACÍA O LA DIRECCIÓN NO ES UNA VIVIENDA	NUMERO DE VIVIENDAS	DIFERENCIA ENTRE VIVIENDAS VISITADAS Y VIVIENDAS ESPERADAS	TASA DE RESPUESTA
	Yohanna Francisco	89.3	7.4	249	0	98.2
	Lucia Jose de Rodriguez	94.8	3.2	754		98.5
	Johanna Altagracia Batista Francisco	97.2	1.6	248	-1	99.2
	Alba Minauri Montas	93.7	3.5	255	6	97.6
	Monica Leonardo Peguero	93.6	4.4	251	2	98.7
DARWIN ENCARNACION	Sofia Gutierrez Marte	84.1	8.0	762		94.5
	Carmen Daniela Lopez	82.2	8.3	256	7	91.6
	Viana Aurenia Mejia Ramirez	83.3	8.9	250	1	95.3
	Sandra Marisol Marte Santana	86.9	6.8	256	7	96.5
	Altagracia Clara Paula Medina	81.5	5.8	740	-7	89.1
	Belkis Carvajal Castillo	82.6	4.7	246	-3	88.2
	Evangelista de Jesus Tolentino	80.2	7.0	248	-1	88.2
	Gabriela Peralta Geronimo	81.6	5.6	246	-3	91.0
	Diongelina Gricel Lora Lantigua	87.9	3.5	715	-32	91.4
	Darsy Ayesca Santana Diaz	88.7	3.0	237	-12	91.9
	Wanda Altagracia Cuevas Feliz	86.6	5.5	239	-10	92.0
	Marie Solange Damis	88.4	1.8	239	-10	90.5
	Carolina Rivera Martinez	85.5	5.2	760		93.9
	Leony Maria Sanchez Vilorio	86.7	3.5	257	8	95.7
	Katherine Andreina Ynfante	83.5	6.3	256	7	91.8
Jeovanny Elizabeth Castillo Velazquez	86.2	5.7	247	-2	94.2	
ANGELA CARRASCO	Julissa Jimenez Contreras	84.9	3.6	720	-27	89.5

Distribución Porcentual Viviendas Vacías y Diferencia entre Viviendas Visitadas y esperadas al 06 de noviembre según Equipos y Entrevistadoras, República Dominicana, 2019

SUPERVISOR NACIONAL	SUPERVISOR DE CAMPO / ENTREVISTADOR	COMPLETADA	VIVIENDA VACÍA O LA DIRECCIÓN NO ES UNA VIVIENDA	NUMERO DE VIVIENDAS	DIFERENCIA ENTRE VIVIENDAS VISITADAS Y VIVIENDAS ESPERADAS	TASA DE RESPUESTA
	Cindy Krisel Baez Pena	85.2	3.7	243	-6	90.4
	Cindy Quezada Garcia	85.9	2.1	234	-15	88.9
	Darling Melissa Martinez Paula	83.5	4.9	243	-6	89.0
	Catalina Mercedes Feliz	84.9	4.6	762		91.8
	Lenny Desiree Orta Perez	86.1	3.6	252	3	91.6
	Margarita Agustin	84.7	4.7	255	6	91.1
	Johanna Guillen	83.9	5.5	255	6	92.6
	Caisis Rosher Ferreras Feliz	84.3	3.7	755		89.0
	ohanny Alcantara Martinez	80.5	6.1	247	-2	86.5
	Maria Isabel de los Santos Paniagua	84.8	3.6	250	1	89.5
	Francelys Carolina Godoy Gil	87.5	1.6	258	9	91.1
	Katerine Josefina Reyes Andujar	82.4	3.4	739	-8	86.5
	Rosa Ercilia Torres Gomez	81.3	4.1	252	3	85.5
	Leyda Altagracia Damblau	81.0	3.7	250	1	85.2
	Eleana Polanco Rojas	85.0	2.2	237	-12	88.9

UPMS Y VIVIENDAS CON CODIGO 05 - CENTRO DE OPERACIONES SANTIAGO

Carmen Dinorah Cabreja Gutiérrez de Tejada		Ana Mercedes Robles Francisco		Angélica Frías Velázquez		Sulia Mercedes Rivas Martínez		Elizabeth María Francisco Bretón		Yasmelin Andrea Batista Espinal	
UPM	Vivienda N°	UPM	Vivienda N°	UPM	Vivienda N°	UPM	Vivienda N°	UPM	Vivienda N°	UPM	Vivienda N°
432	5	425	2	442	1	436	4	457	8	666	13
	7		3		9		13		18		4
440	17	428	11	468	13	454	19	458	2	881	6
453	14		6	471	16		455	1	465		2
476	4	472	4	877	5	456	10	890	6		18
1267	17		9		899	12	633		16		9
1268	6	875	18	902	15	673	19	891	12	889	3
1275	1	894	20	918	5	878	17		8	904	5
	4	897	2	925	13		19	16	15		
	13	8	920	19	926	17	905	3	893	5	12
1	19	20		20		5		6		19	
1293	18	1271	19	1277	12	906	12	919	13	1299	3
	19	2	10	1292	18	907	16		14		5
1314	3	1272	8	1339	18	913	9	921	19		20
	20	1279	20	1342	6	1285	5	931	7	1300	2
1338	9	1280	3	1343	5	1286	12	932	14	1302	6
1353	5		9	1317	11	1290	20	933	8		9
			10		12	8	1282	19	1303	2	
		1317	12	1311	6, 8	1291	8	1284	8, 13, 15	16	
		1330	19	1312	12, 18	1311	6, 8	1297	7, 8	1310	10, 15
		1336	15	1327	6	1312	12, 18	1306	5, 17	1313	15
			17	1348	7, 9, 17	1309	14	1309	14	1333	14, 15, 20
		1337	1, 2, 18			1315	9	1315	9	1346	3
										1347	8, 13, 14

C.O SANTIAGO

CENTRO DE OPERACIÓN VALVERDE

CENTRO DE OPERACIÓN AZUA

Bárbara Mojica	
UPM	Vivienda
901	10
908	8
909	9
923	12
	9
	14
	17
924	16
936	16
1287	2
1295	2
1298	10
	9
	14
1321	15
1322	15
1324	13
1325	8
1341	4

Tania Gil Valdez	
UPM	Vivienda
253	1
1362	5
1364	17
1367	13
1381	6
1389	7
1397	19
1398	9
	11
1416	14
1419	17
1423	15
1426	18
1427	9
1432	6
	4
1433	18
1439	5
	6
1443	8
1444	14

Lesly Yaritza Lora	
UPM	Vivienda
250	16
270	1
	1
1359	12
	15
1365	18
	7
1366	17
1371	8
1375	8
	10
1379	17
1393	20
1404	9
	6
1405	20
1418	8
1420	17
1421	13
1425	14
1428	11
1429	17
1430	1
1442	3

Jenny Clarissa Berroa	
UPM	Vivienda
	5
244	8
	6
	20
254	15
1368	15
	4
1369	19
1373	1
1382	16
	3
1384	10
1387	12
1388	4
	11
1390	14
1394	9
1409	2
1413	7
1414	17
1422	8
1437	5
1438	2, 13,
1440	10, 14, 16

María Luisa Santana Méndez	
UPM	Vivienda
102	17
104	14
106	6
120	2
	16
139	5
	17
	20
143	9
153	14
171	12
186	3, 5, 9, 13, 17, 18
189	2
354	10, 15
356	3, 12, 15, 18
360	8
372	18
508	1, 10, 19
1103	7
1106	12
1129	14
1153	12

Gricelda Nolasco Almonte	
UPM	Vivienda
105	12
108	1
	19
123	15
144	9
	10
145	19
160	18
365	15
1110	7
	11
1120	4
	7
	17
1126	3
1131	14
1150	2

CENTRO DE OPERACIÓN LA ROMANA

Jeobelly Beatriz Garcia Rosario

UPM	Vivienda
379	4
380	20
395	12
514	8
519	8
521	11
	19
522	7
527	14
	15
533	9
534	16, 20
536	1, 3
583	4, 11
593	13, 15
599	11, 18
600	19
1570	17

CENTRO DE OPERACIÓN SANTO DOMINGO

Sofia Gutierrez Marte

UPM	Vivienda
13	14
28	7
	8
	11
	16
31	18
	20
33	16
37	9
41	7
	10
	14
42	2, 4,5,19
79	2, 18,20,
81	2, 3, 16
1027	12
1048	3, 16, 20
1054	12

Sofia Gutierrez Marte

UPM	Vivienda
1057	1
1628	18
1629	1
1637	2
	6
1713	16
1719	16
	17
1747	8
	19
1748	5
	9
	13
	19
1749	8
	17

Altigracia Clara Paula Medina

UPM	Vivienda
14	2
16	8
	12
29	10
62	20
63	5, 6, 7, 8, 20
64	4
87	14
1051	15
1078	13
1079	7
1080	20
1644	4, 10, 11
1645	4, 5
1646	19
1696	17
1697	12
1698	1, 18

Altigracia Clara Paula Medina

UPM	Vivienda
1707	1
	10
	17
1716	19
1720	2
1721	15
1722	3
	6
	12
1746	15

ANEXO 4
FORMATO PARA REENTREVISTA DEL EQUIPO DE SUPERVISORES

(Pagina 1)

ENCUESTA NACIONAL DE HOGARES DE PROPÓSITOS MÚLTIPLES
(ENHOGAR–MICS 2019)
CUESTIONARIO DE HOGAR

HH1. Número de conglomerado o UPM:	HH1A. Número de orden de la vivienda ocupada en el Registro:		
HH2. Número de orden de la vivienda en la muestra:	HH2A. Número del hogar original		
HH3. Nombre y código de la entrevistadora:	HH4. Nombre y código de la supervisora:		
HH5. Fecha de la entrevista. Dia: Mes: 2019 Hora inicio: Minutos de Duracion:	HH6. Zona de residencia:	Urbana... 1 Rural..... 2	Anotar codigo de Zona:

(Pagina 2)
ENHOGAR MICS 2019
REENTREVISTA AL HOGAR

Lista de miembros del hogar HL

Primero complete los nombres de todos los miembros del hogar empezando por el jefe o jefa del hogar verticalmente, es decir, desde HL2 hasta HL4. Una vez que se haya completado las preguntas HL2 hasta HL4 para todos los miembros, asegúrese de indagar sobre aquellos miembros que no están actualmente en la casa, infantes o niños(as) pequeños o cualquiera que no sea de la familia, como empleados domésticos, o amigos pero que habitualmente viven en el hogar.

Luego, haga las preguntas HL5 hasta HL6 para cada miembro, uno a la vez.

HL1. Número de línea	HL2. Por favor dígame el nombre de cada una de las personas que habitualmente viven en este hogar, hayan dormido anoche aquí o no, empezando por el jefe o jefa del hogar. ENTREVISTADORA, Indague: ¿Hay alguna otra persona que viva aquí que no haya sido mencionada? Si la respuesta es "Sí", anótela.	HL3. ¿Cuál es la relación de parentesco de (nombre) con el jefe o jefa del hogar?	HL4. ¿Es (nombre) hombre o mujer?	HL5. ¿En qué fecha nació (nombre)?	HL6. ¿Cuántos años cumplidos tiene(nombre)?	
			1 hombre 2 mujer	SI NO SABE EL MES ANOTE 98. SI NO SABE EL AÑO ANOTE 9998.	1. Anote en años cumplidos. 2. Si tiene menos de un año anote "00". Si la edad es 95 o más, anote '95'. 3. Si no se sabe la edad procure estimar la edad con un familiar presente.	
LÍNEA	NOMBRE	RelaCIÓN*	H M	MES	AÑO	EDAD
1		0 1	1 2	___	_____	__
2		__	1 2	___	_____	__
3		__	1 2	___	_____	__
4		__	1 2	___	_____	__
5		__	1 2	___	_____	__
6		__	1 2	___	_____	__
7		__	1 2	___	_____	__
8		__	1 2	___	_____	__
9		__	1 2	___	_____	__
10		__	1 2	___	_____	__
11		__	1 2	___	_____	__
12		__	1 2	___	_____	__
13		__	1 2	___	_____	__
14		__	1 2	___	_____	__
15		__	1 2	___	_____	__

* Códigos para HL3: Relación con el jefe o jefa del hogar:	01 JEFE O JEFA	05 NIETO O NIETA
	02 ESPOSO, ESPOSA O PAREJA	06 PADRE O MADRE
	03 HIJO o HIJA	07 SUEGRO O SUEGRA
	04 YERNO, YERNA O NUERA	08 HERMANO O HERMANA

ANEXO 5 INDICADORES T DEFINICION MICS6

INDICADOR MICS ^[M]	ODS ¹	Módulo ²	Definición ³	Valor
COBERTURA DE LA MUESTRA Y CARACTERÍSTICAS DE LOS ENTREVISTADOS				
SR.1	Acceso a electricidad	7.1.1	HC	Porcentaje de miembros de los hogares con acceso a electricidad
SR.2	Tasa de alfabetización (15-24 años de edad) ^[M]		WB	Porcentaje de mujeres entre 15 y 24 años que pueden leer una oración corta y simple sobre la vida cotidiana o que asistieron a educación secundaria o superior
SR.3	Exposición a los medios masivos de comunicación ^[M]		MT	Porcentaje de mujeres entre 15 y 49 años que, al menos una vez a la semana, leen un periódico o una revista, escuchan la radio y ven televisión
SR.4	Hogares con radio		HC	Porcentaje de hogares que tienen una radio
SR.5	Hogares con televisión		HC	Porcentaje de hogares que tienen una televisión
SR.6	Hogares con teléfono		HC – MT	Porcentaje de hogares que tienen un teléfono (línea fija o teléfono móvil)

¹ Indicadores de los Objetivos de Desarrollo Sostenible (ODS), <http://unstats.un.org/sdgs/indicators/indicators-list/>. El Grupo de Trabajo Interinstitucional sobre Indicadores ODS actualiza continuamente los metadatos de muchos indicadores ODS y se realizan cambios en la lista de indicadores ODS. MICS cubre muchos indicadores ODS con una coincidencia exacta de sus definiciones, mientras que algunos indicadores son sólo parcialmente cubiertos por MICS. Estos últimos casos se incluyen aquí siempre y cuando la metodología internacional actual permita únicamente la forma en que se define el indicador MICS, y/o que el indicador MICS genere una parte significativa del indicador ODS. Para más información sobre los metadatos de los indicadores ODS, véase <http://unstats.un.org/sdgs/metadata/>

^[M] El indicador también está calculado para hombres, para el mismo grupo etario, en encuestas en las que se ha incluido el Cuestionario de Hombres Individuales. Los cálculos se realizan utilizando módulos en el Cuestionario de Hombres individuales

² Algunos indicadores se construyen utilizando las preguntas en varios módulos de los cuestionarios MICS. En tales casos, solamente se indica el módulo/s que contiene la mayor parte de la información necesaria.

³ Todos los indicadores MICS están desagregados, cuando es relevante, por quintiles de riqueza, sexo, edad, origen étnico, estatus migratorio, discapacidad y ubicación geográfica (según los dominios reportados), u otras características, según lo recomendado por el Grupo Interinstitucional de Expertos sobre Indicadores ODS:

<http://unstats.un.org/sdgs/indicators/Official%20List%20of%20Proposed%20SDG%20Indicators.pdf>

SR.7	Hogares con una computadora		HC	Porcentaje de hogares que tienen una computadora	
SR.8	Hogares con internet		HC	Porcentaje de hogares que tienen acceso a internet por cualquier dispositivo desde casa	
SR.9	Uso de computadora ^[M]		MT	Porcentaje de mujeres de 15-49 años que usaron una computadora durante los últimos 3 meses	
SR.10	Propiedad de teléfono móvil ^[M]	5.b.1	MT	Porcentaje de mujeres de 15-49 años que poseen un teléfono móvil	
SR.11	Uso de teléfono móvil ^[M]		MT	Porcentaje de mujeres de 15 a 49 años que usaron un teléfono móvil durante los últimos 3 meses	
SR.12a SR.12b	Uso de internet ^[M]	17.8.1	MT	Porcentaje de mujeres de 15-49 años que usaron Internet (a) durante los últimos 3 meses (b) al menos una vez a la semana durante los últimos 3 meses	
SR.13	Habilidades TIC ^[M]	4.4.1	MT	Porcentaje de mujeres entre 15 y 49 años que han llevado a cabo al menos una de las nueve actividades específicas relacionadas con la informática	
SR.14a	Consumo de tabaco ^[M]	3.a.1	TA	Porcentaje de mujeres de 15 a 49 años que fumaron cigarrillos, o usaron un producto de tabaco fumable o sin humo en cualquier momento durante el último mes	
SR.14b	No fumadores	3.8.1	TA	Porcentaje de mujeres de 15 a 49 años que no fumaron cigarrillos, o usaron un producto de tabaco fumable o sin humo en cualquier momento durante el último mes	
SR.15	Fumar antes de los 15 años de edad ^[M]		TA	Porcentaje de mujeres de 15 a 49 años que fumaron un cigarrillo entero antes de los 15 años de edad	
SR.16	Consumo de alcohol ^[M]		TA	Porcentaje de mujeres de 15 a 49 años que tomaron al menos una bebida alcohólica en cualquier momento durante el último mes	

SR.17	Consumo de alcohol antes de los 15 años de edad ^[M]		TA	Porcentaje de mujeres de 15 a 49 años que tomaron al menos una bebida alcohólica antes de los 15 años de edad	
SR.18	Entorno familiar de los niños/as		HL	Porcentaje de niños/as de 0 a 17 años de edad que no viven con ninguno de los padres biológicos	
SR.19	Prevalencia de niños/as con uno o ambos padres muertos		HL	Porcentaje de niños/as de 0 a 17 años de edad con uno o ambos padres biológicos fallecido	
SR.20	Niños/as con al menos uno de los padres viviendo en el extranjero		HL	Porcentaje de niños/as de 0 a 17 años de edad con al menos uno de los padres biológicos viviendo en el extranjero	

INDICADOR MICS	ODS ³	Módulo ¹	Descripción ²	Valor	
SOBREVIVIR ⁴					
CS.1	Tasa de mortalidad neonatal	3.2.2	BH	Probabilidad de morir durante el primer mes de vida	
CS.2	Tasa de mortalidad post-neonatal		BH	Diferencia entre las tasas de mortalidad infantil y mortalidad neonatal	
CS.3	Tasa de mortalidad infantil		CM / BH	Probabilidad de morir antes de cumplir el primer año	
CS.4	Tasa de mortalidad en la niñez		BH	Probabilidad de morir entre el primer y el quinto año	
CS.5	Tasa de mortalidad de niños/as menores de cinco años	3.2.1	CM / BH	Probabilidad de morir entre el nacimiento y el quinto año	

⁴ Los indicadores de mortalidad se calculan para el último período de 5 años.

INDICADOR MICS	ODS ³	Módulo ¹	Descripción ²	Valor	
PROSPERAR – SALUD REPRODUCTIVA Y SALUD MATERNA					
TM.1	Tasa de natalidad adolescente	3.7.2	CM / BH	Tasa de fecundidad específica por edad de mujeres de 15 a 19 años	
TM.2	Maternidad temprana		CM / BH	Porcentaje de mujeres de entre 20 y 24 años que tuvieron un nacido vivo antes de los 18 años	
TM.3	Tasa de prevalencia de anticonceptivos		CP	Porcentaje de mujeres de entre 15 y 49 años actualmente casadas o en unión que usan (o que sus parejas usan) un método anticonceptivo (moderno o tradicional)	
TM.4	Necesidad de planificación familiar satisfecha con métodos anticonceptivos modernos ⁵	3.7.1	UN	Porcentaje de mujeres en edad reproductiva (15-49 años) que tienen su necesidad de planificación familiar satisfecha con métodos anticonceptivos modernos	
TM.5a TM.5b TM.5c	Cobertura de atención prenatal		MN	Porcentaje de mujeres de entre 15 y 49 años con un nacido vivo en los 2 últimos años que fueron atendidas durante su último embarazo y que resultó en un nacido vivo (a) al menos una vez por personal capacitado (b) al menos cuatro veces por cualquier proveedor (c) al menos ocho veces por cualquier proveedor	
TM.6	Contenido de atención prenatal		MN	Porcentaje de mujeres de entre 15 y 49 años que tuvieron un nacido vivo en los 2 últimos años y a las cuales se les midió la presión arterial y se les tomó muestras de orina y sangre durante el último embarazo que resultó en un nacido vivo	
TM.7	Protección contra el tétanos neonatal		MN	Porcentaje de mujeres de entre 15 y 49 años que tuvieron un nacido vivo en los 2 últimos años y que recibieron al menos dos dosis de la vacuna toxoide contra el tétanos dentro del intervalo apropiado ⁶ antes de su más reciente nacimiento	

⁵ Véase el plan de tabulación de MICS para una descripción detallada

⁶ Véase el plan de tabulación de MICS para una descripción detallada

INDICADOR MICS		ODS ³	Módulo ¹	Descripción ²	Valor
TM.8	Partos institucionales		MN	Porcentaje de mujeres de entre 15 y 49 años que tuvieron un nacido vivo en los 2 últimos años y que dieron a luz en algún centro de salud	
TM.9	Asistencia en el parto por una persona capacitada	3.1.2	MN	Porcentaje de mujeres de entre 15 y 49 años que tuvieron un nacido vivo en los 2 últimos años y que fueron asistidas por personal de salud capacitado cuando dieron a luz a su nacido vivo más reciente	
TM.10	Cesárea		MN	Porcentaje de mujeres de entre 15 y 49 años que tuvieron un nacido vivo en los 2 últimos años y que dieron a luz por cesárea	
TM.11	Niños/as pesados al nacer		MN	Porcentaje de los nacidos vivos más recientes en los 2 últimos años que fueron pesados al nacer	
TM.12	Estancia post-parto en un centro de salud		PN	Porcentaje de mujeres de entre 15 y 49 años que permanecieron en un centro de salud durante 12 horas o más después del parto de su último nacido vivo en los últimos 2 años	
TM.13	Chequeos post-natales para el recién nacido		PN	Porcentaje de los últimos nacidos vivos en los 2 últimos años que recibieron un chequeo mientras estuvieron en un centro de salud o en casa después del parto, o un chequeo post-natal durante una visita dentro de 2 días después del nacimiento	
TM.14	Recién nacidos a los que se secó		MN	Porcentaje de últimos nacidos vivos en los últimos 2 años donde el recién nacido fue secado después del nacimiento	
TM.15	Cuidado piel a piel		MN	Porcentaje de últimos nacidos vivos en los últimos 2 años donde el recién nacido fue colocado en el pecho desnudo de la madre después del nacimiento	
TM.16	Baño retrasado		MN	Porcentaje de últimos nacidos vivos en los últimos 2 años donde el recién nacido fue bañado más de 24 horas después del nacimiento	
TM.17	Corte del cordón con un instrumento limpio		MN	Porcentaje de últimos nacidos vivos fuera de instalaciones de salud en los últimos 2 años en los que se cortó el cordón umbilical con una hoja nueva o un instrumento hervido	

INDICADOR MICS		ODS ³	Módulo ¹	Descripción ²	Valor
TM.18	Nada dañino aplicado al cordón		MN	Porcentaje de últimos nacidos vivos en los últimos 2 años en los que no se aplicó nada dañino al cordón	
TM.19	Funciones fundamentales de la atención postnatal ⁷		PN	Porcentaje de últimos nacidos vivos en los últimos 2 años donde el recién nacido recibió por lo menos 2 funciones de señales de atención postnatal dentro de los 2 días posteriores al nacimiento	
TM.20	Chequeos post-natales para la madre		PN	Porcentaje de mujeres de entre 15 y 49 años que recibieron un chequeo mientras estuvieron en un centro de salud o en casa después del parto o un chequeo post-natal durante una visita dentro de 2 días después del nacimiento de su nacido vivo más reciente en los 2 últimos años	
TM.22	Parejas sexuales múltiples ^[M]		SB	Porcentaje de mujeres de 15 a 49 años que mantuvieron relaciones sexuales con más de un compañero en los 12 últimos meses	
TM.23	Uso de condón durante la última relación sexual entre personas con parejas sexuales múltiples ^[M]		SB	Porcentaje de mujeres de 15 a 49 años que reportan haber tenido más de una pareja sexual en los 12 últimos meses y que también informan haber usado un condón la última vez que mantuvieron relaciones sexuales	
TM.24	Relaciones sexuales antes de los 15 años en jóvenes ^[M]		SB	Porcentaje de mujeres de 15 a 24 años que mantuvieron relaciones sexuales antes de los 15 años de edad	
TM.25	Jóvenes que nunca han mantenido relaciones sexuales ^[M]		SB	Porcentaje de mujeres de 15 a 24 años que jamás se han casado y que nunca han mantenido relaciones sexuales	
TM.26	Mezcla de edades en las parejas sexuales		SB	Porcentaje de mujeres de 15 a 24 años que mantuvieron relaciones sexuales en los 12 últimos meses con una pareja que era mayor por 10 años o más	

^{7 7} Las funciones fundamentales son: 1) Revisión del cordón umbilical, 2) Asesoramiento sobre signos de peligro, 3) Evaluación de la temperatura, 4) Observación / consejería sobre la lactancia y 5) Pesaje del bebé (si procede).

INDICADOR MICS		ODS ³	Módulo ¹	Descripción ²	Valor
TM.27	Relaciones sexuales con parejas sexuales ocasionales ^[M]		SB	Porcentaje de mujeres sexualmente activas de 15 a 24 años que han mantenido relaciones sexuales con un compañero que no es su esposo o pareja cohabitante en los 12 últimos meses	
TM.28	Uso del condón con parejas sexuales ocasionales ^[M]		SB	Porcentaje de mujeres de 15 a 24 años que informan haber usado un condón durante la última relación sexual con un compañero sexual que no era su esposo o pareja cohabitante, en los últimos 12 meses	
TM.29	Conocimiento sobre la prevención del VIH entre mujeres jóvenes ^[M]		HA	Porcentaje de mujeres de 15 a 24 años de edad que identifican correctamente formas de prevenir la transmisión sexual del VIH ⁸ , y que rechazan las concepciones erróneas más comunes sobre la transmisión del VIH	
TM.30	Conocimiento sobre la transmisión del VIH de madre a hijo/a ^[M]		HA	Porcentaje de mujeres de 15 a 49 años que identifican correctamente los tres medios de transmisión ⁹ del VIH de madre a hijo	
TM.31	Actitudes discriminatorias hacia las personas que viven con el VIH ^[M]		HA	Porcentaje de mujeres de 15 a 49 años que expresan actitudes discriminatorias ¹⁰ hacia las personas que viven con el VIH	
TM.32	Personas que saben dónde hacerse la prueba del VIH ^[M]		HA	Porcentaje de mujeres de 15 a 49 años que han declarado tener conocimiento de un lugar para la prueba del VIH	
TM.33	Personas que se hicieron la prueba del VIH y conocen los resultados ^[M]		HA	Porcentaje de mujeres de 15 a 49 años de edad que se hicieron la prueba del VIH durante los últimos 12 meses anteriores a la encuesta y que conocen el resultado	

⁸ Usar condones y limitar el sexo a una pareja fiel y no infectada

⁹ Transmisión durante el embarazo, durante el parto y durante la lactancia

¹⁰ Mujeres que contestaron no a una de las dos preguntas siguientes: 1) ¿Compraría verduras frescas de un tendero o vendedor si supiera que esta persona tiene VIH? 2) ¿Cree que los niños/as que viven con el VIH deberían poder asistir a la escuela con niños/a que son VIH negativos?

INDICADOR MICS		ODS ³	Módulo ¹	Descripción ²	Valor
TM.34	Jóvenes sexualmente activas/os que se hicieron la prueba del VIH y conocen los resultados ^[M]		HA	Porcentaje de mujeres de 15 a 24 años que han mantenido relaciones sexuales durante los últimos 12 meses, que se hicieron la prueba del VIH en los últimos 12 meses y que conocen el resultado	
TM.35a TM.35b	Consejería sobre el VIH durante la atención prenatal		HA	Porcentaje de mujeres de 15 a 49 años que tuvieron un nacido vivo en los últimos 2 años y recibieron atención prenatal durante el embarazo de su hijo/a más reciente, informando que durante una visita de atención prenatal recibieron (a) consejería sobre el VIH (b) información o consejería sobre el VIH después de recibir los resultados de la prueba del VIH	
TM.36	Prueba del VIH durante la atención prenatal		HA	Porcentaje de mujeres de 15 a 49 años que tuvieron un nacido vivo en los 2 últimos años y recibieron cuidados prenatales durante el embarazo de su hijo/a más reciente y que informan que se les ofreció y aceptaron hacerse una prueba de VIH durante la atención prenatal y que recibieron los resultados	

INDICADOR MICS	ODS ³	Módulo ¹	Descripción ²	Valor
PROSPERAR – SALUD INFANTIL, NUTRICIÓN Y DESARROLLO				
TC.1		IM	Porcentaje de niños/as de entre 12 y 23 meses que recibieron la vacuna con BCG antes de cumplir su primer año de vida	
TC.2		IM	Porcentaje de niños/as de entre 12 y 23 meses que recibieron al menos una dosis de la Vacuna Antipoliomielítica Inactivada (IPV) y la tercera/cuarta dosis ya sea de la IPV o de la Vacuna Oral contra la Polio (OPV) antes de cumplir su primer año de vida	
TC.3		IM	Porcentaje de niños/as de entre 12 y 23 meses que recibieron la tercera dosis de la vacuna con DPT (DPT3) antes de cumplir su primer año de vida	
TC.4		IM	Porcentaje de niños/as de entre 12 y 23 meses que recibieron la tercera/cuarta dosis de la vacuna contra la hepatitis B (HepB3) antes de cumplir su primer año de vida	
TC.5		IM	Porcentaje de niños/as de entre 12 y 23 meses que recibieron la tercera dosis de la vacuna con Hib (Hib3) antes de cumplir su primer año de vida	
TC.6		IM	Porcentaje de niños/as de 12-23/24-35 meses que recibieron la tercera dosis de la vacuna (conjugada) contra el neumococo (PCV3) al cumplir su primer/segundo año de vida	
TC.7		IM	Porcentaje de niños/as de 12 a 23 meses que recibieron la segunda/ tercera dosis de la vacuna Rotavirus (Rota2/3) al cumplir su primer año de vida	
TC.8		IM	Porcentaje de niños/as de 12-23/24-35 meses que recibieron la vacuna contra la rubéola antes de cumplir su primer/segundo año de vida	

¹¹ En los países donde la última dosis de la vacuna se administra a los o a partir de los 12 meses de edad, de acuerdo con el calendario de vacunación, el indicador se calcula como la proporción de niños/as de 24-35 meses a los que se les administró la vacuna a los 24 meses de edad.

INDICADOR MICS		ODS ³	Módulo ¹	Descripción ²	Valor
TC.9	Cobertura de vacunación contra la fiebre amarilla		IM	Porcentaje de niños/as de entre 12 y 23 meses que recibieron la vacuna contra la fiebre amarilla antes de cumplir su primer año de vida	
TC.10	Cobertura de vacunación contra el sarampión ¹¹		IM	Porcentaje de niños/as de 12-23/24-35 meses que recibieron la primera/segunda vacuna contra el sarampión antes de cumplir su primer/segundo año de vida	
TC.11	Cobertura de inmunización completa ¹¹	3.b.1	IM	Porcentaje de niños/as de 12-23/ 24-35 meses que recibieron todas las vacunas recomendadas en el plan nacional de inmunización al cumplir su primer/segundo año de vida	
TC.12	Búsqueda de atención por diarrea		CA	Porcentaje de niños/as menores de 5 años con diarrea en las 2 últimas semanas para los que se solicitó consejo o tratamiento de un centro o proveedor de salud	
TC.13a TC.13b	Tratamiento de diarrea con solución salina de rehidratación oral (SRO) y Zinc		CA	Porcentaje de niños/as menores de 5 años con diarrea en las últimas 2 semanas que recibieron a) SRO b) SRO y zinc	
TC.14	Tratamiento de diarrea con terapia de rehidratación oral (TRO) y alimentación continua		CA	Porcentaje de niños/as menores de 5 años con diarrea en las últimas 2 semanas que recibieron TRO (paquete SRO, líquido SRO pre envasado, líquido casero recomendado o fluidos aumentados) y alimentación continua durante el episodio de diarrea	
TC.15	Dependencia principal en combustibles y tecnologías limpias para cocinar		EU	Porcentaje de miembros del hogar que dependen principalmente de combustibles y tecnologías limpias para cocinar	
TC.16	Dependencia principal en combustibles y tecnologías limpias para calefacción		EU	Porcentaje de miembros del hogar que dependen principalmente de combustibles y tecnologías limpias para calefacción	
TC.17	Dependencia principal en combustibles y tecnologías limpias para alumbrado		EU	Porcentaje de miembros del hogar que dependen principalmente de combustibles y tecnologías limpias para alumbrado	

INDICADOR MICS		ODS ³	Módulo ¹	Descripción ²	Valor
TC.18	Dependencia principal en combustibles y tecnologías limpias para cocinar, calefacción y alumbrado	7.1.2	EU	Porcentaje de miembros del hogar que dependen principalmente de combustibles y tecnologías limpias para cocinar, calefacción y alumbrado	
TC.19	Búsqueda de cuidados para niños/as con síntomas de infección respiratoria aguda (IRA)		CA	Porcentaje de niños/as menores de 5 años con síntomas de IRA en las últimas 2 semanas para los que se solicitó consejo o tratamiento de un centro o proveedor de salud	
TC.20	Tratamiento antibiótico para niños/as con síntomas de IRA		CA	Porcentaje de niños/as menores de 5 años con síntomas de IRA en las últimas 2 semanas que recibieron antibióticos	
TC.30	Niños/as que alguna vez fueron amamantados		MN	Porcentaje de mujeres con un nacido vivo en los últimos 2 años que amamantaron en alguna ocasión a su último hijo/a nacido vivo	
TC.31	Iniciación temprana de la lactancia		MN	Porcentaje de mujeres que tuvieron un nacido vivo en los 2 últimos años y que amamantaron al recién nacido dentro de la hora de haber nacido	
TC.32	Lactancia exclusiva antes de los 6 meses		BD	Porcentaje de infantes menores de 6 meses de edad que son amamantados exclusivamente ¹²	
TC.33	Lactancia predominante en infantes menores de 6 meses		BD	Porcentaje de infantes de menos de 6 meses que recibieron leche materna como fuente predominante de alimentación ¹³ durante el día anterior	
TC.34	Lactancia continua hasta el 1er año de edad		BD	Porcentaje de niños/as de 12 a 15 meses que recibieron leche materna durante el día previo	

¹² Infantes alimentados con leche materna, que no reciben ningún otro líquido o alimento con excepción de solución oral rehidratante, vitaminas, suplementos minerales y medicamentos.

¹³ Infantes que reciben leche materna y ciertos líquidos (agua y bebidas a base de agua, jugos de frutas, fluidos rituales, solución oral rehidratante, gotas, vitaminas, minerales y medicamentos) pero que no reciben otra cosa (en particular, leche que no sea de origen humano y fluidos a base de alimentos).

INDICADOR MICS		ODS ³	Módulo ¹	Descripción ²	Valor
TC.35	Lactancia continua hasta los 2 años de edad		BD	Porcentaje de niños/as de 20 a 23 meses que recibieron leche materna durante el día previo	
TC.36	Duración de la lactancia		BD	La edad en meses en que el 50 por ciento de los niños/as de entre 0 y 35 meses no recibió leche materna durante el día anterior	
TC.37	Lactancia apropiada para la edad		BD	Porcentaje de niños/as de 0 a 23 meses alimentados apropiadamente ¹⁴ el día anterior	
TC.38	Introducción de alimentos sólidos, semisólidos o blandos		BD	Porcentaje de infantes de entre 6 y 8 meses que recibieron alimentos sólidos, semisólidos o blandos durante el día anterior	
TC.39a TC.39b	Alimentación mínima aceptable		BD	Porcentaje de niños/as de 6-23 meses de edad que tuvieron al menos la diversidad alimentaria mínima y la frecuencia mínima de comidas durante el día anterior (a) niños/as amamantados (b) niños/as no amamantados	
TC.40	Frecuencia de alimentación con leche para niños/as no amamantados		BD	Porcentaje de niños/as no amamantados de 6 a 23 meses de edad que recibieron al menos 2 tomas de leche durante el día anterior	
TC.41	Diversidad alimentaria mínima		BD	Porcentaje de niños/as de 6 a 23 meses que recibieron alimentos de 4 o más grupos de alimentos ¹⁵ durante el día anterior	
TC.42	Frecuencia mínima de comidas		BD	Porcentaje Número de niños/as de entre 6 y 23 meses que recibieron alimentos sólidos, semisólidos y blandos (y niños/as no amamantados que además son alimentados con leche) la cantidad mínima de veces ¹⁶ o más durante el día anterior	

¹⁴ Infantes de entre 0 y 5 meses que reciben exclusivamente leche materna, y niños/as de entre 6 y 23 meses que reciben leche materna y que comieron alimentos sólidos, semi-sólidos o blandos

¹⁵ El indicador se basa en el consumo de alguna cantidad de alimentos de al menos 4 de los 7 siguientes grupos de alimentos: 1) granos, raíces y tubérculos, 2) legumbres y nueces, 3) productos lácteos (leche, yogurt, queso), 4) alimentos de carne (carne, pescado, aves de corral e hígado/ órganos de carnes), 5) huevos, 6) verduras y frutas ricas en vitamina-A, y 7) otras frutas y verduras

¹⁶ Lactantes: alimentos sólidos, semisólidos o blandos, dos veces para niños/as de 6-8 meses de edad y tres veces para niños/as de 9 a 23 meses; No lactantes: alimentos sólidos, semisólidos o blandos, o alimentos a base de leche, cuatro veces para niños/as de 6 a 23 meses de edad

INDICADOR MICS		ODS ³	Módulo ¹	Descripción ²	Valor
TC.43	Alimentación con biberón		BD	Porcentaje de niños/as de entre 0 y 23 meses que fueron alimentados con biberón durante el día anterior	
TC.44a TC.44b	Prevalencia de bajo peso (underweight)		AN	Número de niños/as menores de 5 años que están por: (a) debajo de menos dos desviaciones estándar (moderada y severa) (b) debajo de menos tres desviaciones estándar (severa) con respecto a la mediana del peso medio por la edad del estándar de la OMS	
TC.45a TC.45b	Prevalencia de baja talla para la edad (stunting)	2.2.1	AN	Número de niños/as menores de 5 años que están por: (a) debajo de menos dos desviaciones estándar (moderada y severa) (b) debajo de menos tres desviaciones estándar (severa) con respecto a la mediana de la altura por la edad del estándar de la OMS	
TC.46a TC.46b	Prevalencia de emaciación (wasting)	2.2.2	AN	Porcentaje de niños/as menores de 5 años que están por debajo de: (a) menos dos desviaciones estándar (moderada y severa) (b) menos tres desviaciones estándar (severa) con respecto a la mediana del peso por la altura estándar de la OMS	
TC.47a TC.47b	Prevalencia de sobrepeso		AN	Porcentaje de niños/as menores de 5 años que están por encima de: (a) dos desviaciones estándar (moderada y severa) (b) tres desviaciones estándar (severa) con respecto a la mediana del peso por la altura estándar de la OMS	
TC.49a TC.49b TC.49c	Estimulación temprana y cuidado receptivo		EC	Porcentaje de niños/as de 24 a 59 meses con los cuales se han realizado cuatro o más actividades para promover estimulación temprana y cuidado receptivo en los últimos 3 días con (a) Cualquier adulto miembro del hogar (b) Padre (c) Madre	
TC.50	Disponibilidad de libros infantiles		EC	Porcentaje de niños/as menores de 5 años que tienen tres o más libros infantiles	

INDICADOR MICS		ODS ³	Módulo ¹	Descripción ²	Valor
TC.51	Disponibilidad juguetes		EC	Porcentaje de niños/as menores de 5 años que juegan con dos o más tipos de juguetes	
TC.52	Supervisión inadecuada		EC	Porcentaje de niños/as menores de 5 años que fueron dejados solos o bajo la supervisión de otro niño/a de menor de 10 años de edad por más de una hora al menos una vez la semana pasada	
TC.53	Índice de desarrollo infantil temprano	4.2.1	EC	Porcentaje de niños/a entre 36 y 59 meses que presentan un desarrollo adecuado en al menos tres de las cuatro siguientes áreas: alfabetización--aptitud numérica, física, socio-emocional y aprendizaje	

INDICADOR MICS	ODS ³	Módulo ¹	Descripción ²	Valor
APRENDER				
LN.1		UB	Porcentaje de niños/as de 36 a 59 meses que asisten a un programa de educación de la primera infancia	
LN.2	4.2.2	ED	Porcentaje de niños/as en el grupo de edad pertinente (un año antes de la edad oficial de ingreso a la escuela primaria) que asisten a un programa de educación para la primera infancia o a la primaria	
LN.3		ED	Porcentaje de niños/as en primer grado de la escuela primaria que asistieron al preescolar durante el año anterior	
LN.4		ED	Porcentaje de niños/as en edad de ingreso escolar que asisten a primer grado de la escuela primaria	
LN.5a LN.5b LN.5c		ED	Porcentaje de niños/as en: (a) edad de asistir a la escuela primaria que actualmente asisten a la escuela primaria o secundaria baja (b) edad de asistir a la secundaria baja que actualmente asisten a la escuela secundaria baja o superior (a) edad de asistir a la escuela secundaria alta que actualmente asisten a la escuela secundaria alta o superior	
LN.6a LN.6b LN.6c		ED	Porcentaje de niños/as: (a) en edad de asistir a la primaria que no asisten a la primaria o a la secundaria baja (b) en edad de asistir a la secundaria baja que no asisten a la primaria, secundaria baja, secundaria alta o superior (a) en edad de asistir a la secundaria alta que no asisten a la primaria, secundaria baja, secundaria alta o superior	
LN.7a LN.7b		ED	Porcentaje de niños/as en edad de asistir al último grado (edad apropiada para el último año) que asisten al último grado de (excluyendo repetidores): (a) Escuela primaria (b) Escuela secundaria baja	

INDICADOR MICS		ODS ³	Módulo ¹	Descripción ²	Valor												
LN.8a LN.8b LN.8c	Tasa de terminación		ED	<p>Porcentaje de niños/as de 3 a 5 años por encima de la edad prevista para el último grado que hayan completado ese grado</p> <p>(a) escuela primaria (b) escuela secundaria baja (a) escuela secundaria alta</p>													
LN.9	Tasa de transición efectiva a la escuela secundaria		ED	<p>Porcentaje de niños/as que asisten al último grado de la escuela primaria durante el año escolar anterior que están en el primer año de escuela secundaria durante el año escolar en curso</p>													
LN.10a LN.10b	Sobre edad para el grado		ED	<p>Porcentaje de estudiantes en cada grado que son 2 o más años mayores de la edad oficial para el grado</p> <p>(a) Escuela primaria (a) Escuela secundaria baja</p>													
LN.11a LN.11b LN.11c	<p>Índice de paridad en educación</p> <p>(a) Género (b) Riqueza (c) Área</p>	4.5.1	ED	<table border="0"> <tr> <td>Tasa de asistencia neta (ajustada) para niñas</td> <td>Tasa de asistencia neta (ajustado) para niños</td> </tr> <tr> <td>(a) escuela primaria (b) escuela secundaria baja (c) escuela secundaria alta</td> <td>(a) escuela primaria (b) escuela secundaria baja (c) escuela secundaria alta</td> </tr> <tr> <td>Tasa de asistencia neta (ajustada) para el quintil más pobre</td> <td>Tasa de asistencia neta (ajustada) para el quintil más rico</td> </tr> <tr> <td>(a) escuela primaria (b) escuela secundaria baja (c) escuela secundaria alta</td> <td>(a) escuela primaria (b) escuela secundaria baja (c) escuela secundaria alta</td> </tr> <tr> <td>Tasa de asistencia neta (ajustada) para residentes rurales</td> <td>Tasa de asistencia neta (ajustada) para residentes urbanos</td> </tr> <tr> <td>(a) escuela primaria (b) escuela secundaria baja (c) escuela secundaria alta</td> <td>(a) escuela primaria (b) escuela secundaria baja (c) escuela secundaria alta</td> </tr> </table>	Tasa de asistencia neta (ajustada) para niñas	Tasa de asistencia neta (ajustado) para niños	(a) escuela primaria (b) escuela secundaria baja (c) escuela secundaria alta	(a) escuela primaria (b) escuela secundaria baja (c) escuela secundaria alta	Tasa de asistencia neta (ajustada) para el quintil más pobre	Tasa de asistencia neta (ajustada) para el quintil más rico	(a) escuela primaria (b) escuela secundaria baja (c) escuela secundaria alta	(a) escuela primaria (b) escuela secundaria baja (c) escuela secundaria alta	Tasa de asistencia neta (ajustada) para residentes rurales	Tasa de asistencia neta (ajustada) para residentes urbanos	(a) escuela primaria (b) escuela secundaria baja (c) escuela secundaria alta	(a) escuela primaria (b) escuela secundaria baja (c) escuela secundaria alta	
Tasa de asistencia neta (ajustada) para niñas	Tasa de asistencia neta (ajustado) para niños																
(a) escuela primaria (b) escuela secundaria baja (c) escuela secundaria alta	(a) escuela primaria (b) escuela secundaria baja (c) escuela secundaria alta																
Tasa de asistencia neta (ajustada) para el quintil más pobre	Tasa de asistencia neta (ajustada) para el quintil más rico																
(a) escuela primaria (b) escuela secundaria baja (c) escuela secundaria alta	(a) escuela primaria (b) escuela secundaria baja (c) escuela secundaria alta																
Tasa de asistencia neta (ajustada) para residentes rurales	Tasa de asistencia neta (ajustada) para residentes urbanos																
(a) escuela primaria (b) escuela secundaria baja (c) escuela secundaria alta	(a) escuela primaria (b) escuela secundaria baja (c) escuela secundaria alta																
LN.12	Disponibilidad de información sobre el rendimiento escolar de los niños/as		PR	<p>Porcentaje de niños/as de 7 a 14 años matriculados en escuelas que proporcionan tarjetas de calificaciones a los padres/madres</p>													

INDICADOR MICS		ODS ³	Módulo ¹	Descripción ²	Valor
LN.13	Oportunidad de participar en la gestión escolar		PR	Porcentaje de niños/as de 7 a 14 años matriculados en escuelas cuyo órgano rector incluye a padres/madres	
LN.14	Participación en la gestión escolar		PR	Porcentaje de niños/as de 7 a 14 años que asisten a la escuela y que pertenecen a hogares en los que algún miembro participó en las reuniones del órgano rector de la escuela	
LN.15	Participación efectiva en la gestión escolar		PR	Porcentaje de niños/as de 7 a 14 años que asisten a la escuela y que pertenecen a hogares en los que algún miembro adulto discutió temas clave de educación/ financiamiento, durante las reuniones del órgano rector de la escuela	
LN.16	Diálogo con maestros sobre el progreso de los niños/as		PR	Porcentaje de niños/as de 7 a 14 años que asisten a la escuela y que pertenecen a hogares en los que algún miembro adulto discutió el progreso del niño/a con los maestros/as	
LN.17	Contacto con la escuela con respecto huelga o ausentismo de los maestros/as		PR	Porcentaje de niños/as de 7 a 14 años que asisten a la escuela y que pertenecen a hogares en los que algún miembro adulto se comunicó con los representantes de la escuela cuando el niño/a no pudo asistir a clase debido a huelga o ausencia del maestro/a	
LN.18	Disponibilidad de libros en casa		PR	Porcentaje de niños/as de 7 a 14 años que tienen tres o más libros para leer en casa	
LN.19	Hábito de lectura en casa		FL	Porcentaje de niños/as de 7 a 14 años que leen libros o a los que se le leen en casa	
LN.20	Idiomas de la escuela y del hogar		FL	Porcentaje de niños/as de 7 a 14 años que asisten a la escuela y para los que el idioma que se habla en el hogar se utiliza en la escuela	
LN.21	Apoyo con las tareas escolares		PR	Porcentaje de niños/as de 7 a 14 años que asisten a la escuela y que reciben ayuda con las tareas escolares	

INDICADOR MICS		ODS ³	Módulo ¹	Descripción ²	Valor
LN.22a	Niños/as con competencias fundacionales en lectura y números	4.1.1	FL	Porcentaje de niños/as que completaron con éxito tres tareas fundacionales de lectura	
LN.22b				(a) 7-14 años	
LN.22c				(b) Edad adecuada para 2/3 grado	
LN.22d				(c) Asisten a 2/3 grado	
LN.22e				Porcentaje de niños/as que completaron con éxito tres tareas fundacionales numéricas	
LN.22f				(d) 7-14 años	
				(e) Edad adecuada para 2/3 grado	
				(f) Asisten a 2/3 grado	

INDICADOR MICS	ODS ³	Módulo ¹	Descripción ²	Valor
PROTEGIDOS DE LA VIOLENCIA Y EXPLOTACIÓN				
PR.1	Registro de nacimiento	16.9.1	BR	Porcentaje de niños/as menores de 5 años cuyo nacimiento fue registrado ante una autoridad civil
PR.2	Disciplina violenta	16.2.1	UCD – FCD	Porcentaje de niños/as entre 1 y 14 años que experimentaron agresión psicológica y/o castigo físico de sus cuidadores durante el último mes
PR.3	Trabajo infantil	8.7.1	CL	Porcentaje de niños/as entre 5 y 17 años que realizan trabajo infantil ¹⁷
PR.4a PR.4b	Matrimonio infantil ^[M]	5.3.1	MA	Porcentaje de mujeres entre 20 y 24 años que se casaron o unieron por primera vez (a) antes de los 15 años, (b) antes de los 18 años
PR.5	Mujeres jóvenes entre 15 y 19 años que están actualmente casadas o en unión ^[M]		MA	Porcentaje de mujeres entre 15 y 19 años actualmente casadas o en unión
PR.7a PR.7b	Diferencia de edad entre los esposos		MA	Porcentaje de mujeres actualmente casadas o en unión cuyos esposos son mayores que ellas por 10 años o más (a) en mujeres entre 15 y 19 años, (b) en mujeres entre 20 y 24 años
PR.12	Experiencia de robo y asalto ^[M]		VT	Porcentaje de mujeres que experimentaron violencia física por robo o asalto en los últimos 12 meses
PR.13	Reporte sobre delitos ^[M]	16.3.1	VT	Porcentaje de mujeres de 15 a 49 años que experimentaron violencia física por robo y/o asalto en los últimos 12 meses y que reportaron a la policía los últimos incidentes de robo y/o agresión experimentados

¹⁷ A los niños/as involucrados en el trabajo infantil se les define como los niños/as que participan en actividades económicas por encima de los umbrales específicos de la edad, niños/as que participan en las tareas del hogar por encima de los umbrales específicos para la edad, y niños/as involucrados en trabajos peligrosos. Consulte el plan de tabulación de MICS para obtener información más detallada sobre los umbrales y clasificaciones

INDICADOR MICS		ODS ³	Módulo ¹	Descripción ²	Valor
PR.14	Seguridad ^[M]	16.1.4	VT	Porcentaje de mujeres de 15 a 49 años que se sienten seguras caminando a solas en su vecindario de noche	
PR.15	Discriminación ^[M]	10.3.1 & 16.b.1	VT	Porcentaje de mujeres de 15 a 49 años que se han sentido personalmente discriminadas o acosadas en los últimos 12 meses sobre la base de un motivo de discriminación prohibido por el derecho internacional en materia de derechos humanos	

INDICADOR MICS	ODS ³	Módulo ¹	Descripción ²	Valor
VIVIR EN UN AMBIENTE SEGURO Y LIMPIO				
WS.1			WS	Porcentaje de miembros del hogar que usan fuentes mejoradas de agua para beber
WS.2	1.4.1		WS	Porcentaje de miembros del hogar que utilizan fuentes mejoradas de agua para beber ya sea en su vivienda/ patio o parcela o en los 30 minutos del viaje de ida y vuelta para recoger agua
WS.3			WS	Porcentaje de miembros del hogar con una fuente de agua que está disponible cuando se necesita
WS.4			WQ	Porcentaje de miembros del hogar cuya fuente de agua fue examinada y está contaminada con <i>E. coli</i>
WS.5			WQ	Porcentaje de miembros del hogar cuya fuente de agua del hogar fue examinada y está contaminada con <i>E. coli</i>
WS.6	6.1.1		WS – WQ	Porcentaje de miembros del hogar con una fuente mejorada de agua para beber en el recinto, libre de <i>E. coli</i> y disponible cuando se necesita
WS.7	1.4.1 & 6.2.1		HW	Porcentaje de miembros del hogar que cuentan con un espacio para el lavado de manos en el que el agua y el jabón o detergente están presentes
WS.8			WS	Porcentaje de miembros del hogar que usan instalaciones de saneamiento mejoradas
WS.9	1.4.1 & 6.2.1		WS	Porcentaje de miembros del hogar que utilizan instalaciones de saneamiento mejoradas que no son compartidas

INDICADOR MICS		ODS ³	Módulo ¹	Descripción ²	Valor
WS.10	Eliminación segura de los residuos de las instalaciones de saneamiento in situ		WS	Porcentaje de miembros del hogar con instalaciones mejoradas de saneamiento que no se tiran al alcantarillado y se han vaciado	
WS.11	Eliminación de excretas para tratamiento fuera del sitio	6.2.1	WS	Porcentaje de miembros del hogar con instalaciones de saneamiento mejoradas que no se tiran al alcantarillado y con los desechos dispuestos in situ o retirados	
WS.12	Gestión de la higiene menstrual		UN	Porcentaje de mujeres que usan materiales de higiene menstrual con un lugar privado para lavarse y cambiarse en el hogar	
WS.13	Exclusión de actividades durante la menstruación		UN	Porcentaje de mujeres de 15-49 años que no participaron en actividades sociales, escuela o trabajo debido a su última menstruación en los últimos 12 meses	

INDICADOR MICS	ODS ³	Módulo ¹	Descripción ²	Valor
OPORTUNIDADES EQUITATIVAS EN LA VIDA				
EQ.1		UCF – FCF	Porcentaje de niños/as de 2 a 17 años reportados con dificultades de funcionamiento en por lo menos un ámbito	
EQ.2a		WB	Porcentaje de la población cubierta por seguro médico	
EQ.2b		CB	a) mujeres de 15 a 49 años de edad	
EQ.2c		AG	b) niños/as de 5 a 17 años c) niños/as menores de 5 años	