

ANUARIO DE **Estadísticas Económicas** **2020**

Créditos

Personal directivo de la publicación Anuario de Estadísticas Económicas 2017

Alexandra Izquierdo, **Directora Nacional de Estadística**

Cecilia González, **Directora de Estadísticas Continuas**

Juan De Aza, **Encargado del Departamento de Estadísticas Económicas**

Equipo técnico

Ricardo González

Arnaldo Andrés Castillo Méndez

Carlos Hernández

Theodore Quant

Elba Delancer

Mariana De León

Apoyo editorial

Gladjorie Rodríguez, **Encargada del Departamento de Comunicaciones**

Raysa Hernández, **Encargada de la División de Publicaciones**

Marianny Oller, **Diagramación**

Alicia Delgado, **Corrección literaria**

ISBN: 2518-8410

Nombre de Publicación**Anuario de Estadísticas Económicas 2020****Objetivo general del producto**

Ofrecer estadísticas actualizadas de la actividad económica nacional, relativas al año 2019, las cuales constituyen un instrumento para la toma de decisiones en los ámbitos público y privado, al tiempo que sirve de base para la investigación científica.

Descripción general del producto

En este compendio se observan las series mensuales y/o trimestrales, para al año 2019, de las principales variables que describen la actividad económica del país. Se estructura con el criterio de los sectores productivos a los que refieren las estadísticas. Cuando es pertinente, se ofrece información desagregada a nivel regional y provincial.

**Año de inicio del producto estadístico
Publicación de la metodología**

2008

Tipo de levantamiento

Recopilación e integración de información de las fuentes relacionadas con el Sistema Estadístico Nacional.

Periodicidad del levantamiento de la información

Mensual y trimestral

Cobertura geográfica

Nacional

Fuentes de información

Registros administrativos y encuestas de instituciones del Sistema Estadístico Nacional

Fecha de la publicación

Agosto 2020

Medios de difusión de las publicaciones

Publicación digital y en línea, a través de la página Web de la ONE.

Datos del contacto

Directora Nacional de Estadística:

Alexandra Izquierdo

Tel. 809-682-7777 ext. 2101

email: alexandra.izquierdo@one.gob.do

Directora de Estadísticas Continuas

Cecilia González

Tel. 809-682-7777 ext. 3838

email: cecilia.gonzalez@one.gob.do

Unidad encargada

La Oficina Nacional de Estadística es la institución responsable de la recopilación e integración de la información estadística a través de la Dirección de Estadísticas Continuas

Índice

Presentación	09
1.- Agricultura y pecuaria	11
Cuadro 1.1 Consolidado nacional del área sembrada por principales cultivos agrícolas, según mes, 2019	13
Cuadro 1.2 Consolidado nacional del área cosechada por principales cultivos agrícolas, según mes, 2019	14
Cuadro 1.3 Consolidado nacional de producción por principales cultivos agrícolas, según mes, 2019	17
Cuadro 1.4 Precios del productor de productos pecuarios, según mes, 2019	19
2.- Energía eléctrica	21
Cuadro 2.1 Capacidad instalada, disponibilidad real promedio y generación del SENI por centrales de generación, según mes, 2019	23
Cuadro 2.2 capacidad instalada, disponibilidad real promedio y generación del seni, por tipo de tecnología, según mes, 2019	26
Cuadro 2.3 Total de generación del SENI y participación porcentual por tipo de combustibles, según mes, 2019	27
Cuadro 2.4 Total de generación del SENI y participación porcentual por tipo de combustibles utilizado en la generación, según mes, 2019	28
Cuadro 2.5 Energía y potencia facturada por empresas distribuidoras de electricidad y tipos de usuarios, según mes, 2019	29
Cuadro 2.6 Valores facturados y cobrados, por empresa distribuidora de electricidad y tipo de usuarios, según mes, 2019	31
Cuadro 2.7 Número de clientes por empresas distribuidoras de electricidad y tipo de usuarios, según mes, 2019	33
Cuadro 2.8 Demanda máxima estimada y abastecida del Sistema Eléctrico Nacional Interconectado (SENI), según mes, 2019	34
Cuadro 2.9 Indicadores de calidad de los servicios de electricidad en la red global de distribución por empresas distribuidoras de electricidad y tipo de indicadores, según mes, 2019	34
3.- Agua potable y residual	35
Cuadro 3.1 Producción agua potable, aguas residuales tratadas, y número clientes de la CAASD, según mes, 2019	37
Cuadro 3.2 Total de producción de agua potable y número de clientes activos de la CAASD por gerencia técnica, según mes, 2019	38
Cuadro 3.3 Capacidad nominal de producción de agua potable en Santo Domingo, por tipo de fuente y sistema de abastecimiento, según mes, 2019 (millones de galones diarios)	39
Cuadro 3.4 Capacidad nominal de producción de agua potable en Santo Domingo, por tipo de fuente y sistema de abastecimiento, según mes, 2019	39
Cuadro 3.5 Capacidad promedio de producción de agua potable en Santo Domingo, por tipo de fuente y sistema de abastecimiento, según mes, 2019	40
Cuadro 3.6 Planta de tratamiento de agua residuales operadas por la CAASD, cantidad de viviendas y habitantes que reciben servicios, según mes, 2019	40
Cuadro 3.7 Clientes enlazados al sistema de la CAASD en el gran Santo Domingo por tipo de usuario, según mes, 2019	41
Cuadro 3.8 Volumen de agua potable facturado en el gran Santo Domingo por tipo de cliente, según mes, 2019	41
Cuadro 3.9 Precio promedio del agua potable en el gran Santo Domingo por tipo de cliente, según mes, 2019	42
Cuadro 3.10 Monto de facturación de agua potable por tipo de cliente en el gran Santo Domingo, según mes, 2019	42
Cuadro 3.11 Monto recaudado por cobro de agua potable en el gran Santo Domingo por tipo de cliente, según mes, 2019	43
Cuadro 3.12 Balance facturación y cobro de agua servida en el gran Santo Domingo, 2019	43
Cuadro 3.13 Promedio mensual facturado de agua potable en el gran Santo Domingo por tipo de cliente, según mes, 2019	44
Cuadro 3.14 Monto promedio recaudado por cliente de agua potable en el gran Santo Domingo por tipo de cliente, según mes, 2019	44
Cuadro 3.15 Volumen de agua potable producida y facturada, saldo no facturado, según mes, 2019	45
4.- Estadísticas de construcción (sector privado)	47
Cuadro 4.1 Licencias mensuales para la construcción en el Sector privado, según provincia, 2019*	49
Cuadro 4.2 Construcciones del Sector privado por mes, según provincia, 2019*	50
Cuadro 4.3 Área construida en el Sector privado por mes, según provincia, 2019*	51
Cuadro 4.4 Inversión mensual en construcciones del Sector privado, según provincia, 2019*	52
Cuadro 4.5 Área construida en el Sector privado, por mes, según provincia y municipio, 2019*	54
Cuadro 4.6 Inversión mensual en construcciones del Sector privado, según provincia y municipio, 2019*	57

Índice

Cuadro 4.7 Licencias para la construcción en el Sector privado por tipo de construcción, según mes, 2019*	.63
Cuadro 4.8 Construcciones del Sector privado por tipo de construcción, según mes, 2019*	.64
Cuadro 4.9 Área construida en el Sector privado por tipo de construcción, según mes, 2019*	.65
Cuadro 4.10 Construcción del Sector privado, por tipo de construcción según mes, 2019*	.66
5.- Comercio Interno	.69
Cuadro 5.1 Consumo de derivados del petróleo por tipo de combustible, según mes, 2019	.71
Cuadro 5.2 Consumo de gas natural, según mes, 2019	.71
6.-Turismo	.73
Cuadro 6.1 Evolución del sector turismo por trimestre, según los principales indicadores, 2019	.75
Cuadro 6.2 Llegada de pasajeros vía aérea, dominicanos y extranjeros, residentes y no residentes, según mes, 2019*	.75
Cuadro 6.3 Llegada de pasajeros vía aérea por nacionalidad, según mes, 2019*	.76
Cuadro 6.4 Llegada de pasajeros vía aérea por motivo del viaje, según mes, 2019*	.78
Cuadro 6.5 Ingresos fiscales mensuales, según actividad turística, 2019*	.78
Cuadro 6.6 Salida de extranjeros vía aérea según nacionalidad y mes del 2019*	.79
Cuadro 6.7 Salida de pasajeros vía aérea, dominicanos y extranjeros, residentes y no residentes, según mes, 2019*	.81
Cuadro 6.8 Tasa promedio mensual de ocupación en alojamientos turísticos, según mes, 2019*	.82
Cuadro 6.9 Llegada mensual de pasajeros vía marítima, según puertos, 2019*	.82
Cuadro 6.10 Movimiento internacional de pasajeros de entrada y salida por aeropuertos internacionales, según mes, 2019*	.83
7.- Transporte	.85
Cuadro 7.1 Salida de pasajeros vía aérea, dominicanos y extranjeros, residentes y no residentes, según mes, 2019*	.87
Cuadro 7.2 Carga internacional vía marítima embarcada y desembarcada por tipo de carga, según mes, 2019*	.88
Cuadro 7.3 Buques para el comercio exterior y transporte de pasajeros por mes, según puerto, 2019*	.89
Cuadro 7.4 Buques para el comercio exterior y transporte de pasajeros por mes, según tipo de buque, 2019*	.90
Cuadro 7.5 Buques para el comercio exterior y transporte de pasajeros por mes, según país de nacionalidad o propiedad de los buques, 2019*	.91
Cuadro 7.6 Salida de pasajeros vía aérea, dominicanos y extranjeros, residentes y no residentes, según mes, 2019*	.97
Cuadro 7.7 Vuelos internacionales por aeropuerto y tipo de vuelo, según mes del 2019*	.99
Cuadro 7.8 Movimiento de pasajeros embarcados y desembarcados por aeropuertos en vuelos internacionales, según mes, 2019*	.100
Cuadro 7.9 Movimiento de pasajeros embarcados y desembarcados en vuelos regulares internacionales por aeropuertos, según mes, 2019*	.101
Cuadro 7.10 Movimiento de pasajeros embarcados y desembarcados en vuelos charters internacionales por aeropuerto, según mes, 2019*	.102
Cuadro 7.11 Cantidad de vehículos registrados por tipo, según mes, 2019*	.103
Cuadro 7.12 Datos generales del transporte en autobuses de la OMSA en Santo Domingo, según mes, 2019*	.103
Cuadro 7.13 Datos generales del transporte en autobuses de la OMSA en Santiago, según mes, 2019*	.104
Cuadro 7.14 Salida de pasajeros vía aérea, dominicanos y extranjeros, residentes y no residentes, según mes, 2019*	.104
Cuadro 7.15 Salida de pasajeros vía aérea, dominicanos y extranjeros, residentes y no residentes, según mes, 2019*	.105
8.- Comunicaciones	.107
Cuadro 8.1 Correspondencia nacional despachada por mes y según tipo, 2019	.109
Cuadro 8.2 Salida de pasajeros vía aérea, dominicanos y extranjeros, residentes y no residentes, según mes, 2019*	.109
Cuadro 8.3 Correspondencia internacional despachada y recibida por mes, según región y provincia, 2019	.110
Cuadro 8.4 Correspondencia nacional despachada por mes, según región y provincia, 2019	.112
Cuadro 8.5 Líneas telefónicas y número de cuentas con acceso a Internet, según el mes del 2019	.112

Índice

9.- Sistema monetario	115
Cuadro 9.1 Indicadores monetarios y financieros mensuales del Banco Central, 2019*	117
Cuadro 9.2 Indicadores monetarios y financieros, mensuales, otras sociedades de depósito (OSD) y de la banca múltiple, 2019*	119
Cuadro 9.3 Tasa de interés, por tipo de tasa y grupo de instituciones financieras, según mes, 2019*	121
Cuadro 9.4 Indicadores de manejo de liquidez de los intermediarios financieros, según mes, 2019*	122
Cuadro 9.5 Indicadores de rentabilidad de los intermediarios financieros, según mes, 2019*	122
Cuadro 9.6 Indicadores de capital de los intermediarios financieros, según mes, 2019	123
Cuadro 9.7 Indicadores de gestión de los intermediarios financieros, según mes, 2019	123
10.- Seguros	125
Cuadro 10.1 Primas netas cobradas por rama de seguros, según mes, 2019*	127
11.- Mercado de Valores	129
Cuadro 11.1 Volúmen transado en la Bolsa de Valores por sector, según mes, 2019*	131
Cuadro 11.2 Volúmen transado en la Bolsa de Valores del Mercado primario, por mes, según emisor, 2019*	131
Cuadro 11.3 Volúmen transado en la Bolsa de Valores del Mercado secundario por mes, según emisor, 2019*	132
Cuadro 11.4 Volúmen transado en la Bolsa de Valores del Mercado primario por instrumento, según mes, 2019*	134
Cuadro 11.5 Volúmen transado en la Bolsa de Valores del mercado secundario por mes, según tipo de instrumento, 2019*	135
Cuadro 11.6 Volúmen transado en la Bolsa de Valores del mercado primario por actividad económica, según mes, 2019*	137
Cuadro 11.7 Volúmen transado en la Bolsa de Valores, mercado secundario por actividad económica, según mes, 2019*	137
12.- Finanzas públicas Gobierno Central	139
Cuadro 12.1 Ingresos fiscales mensuales, según partidas, 2019	141
Cuadro 12.2 Ingresos fiscales mensuales Dirección General de Impuestos Internos según partida, 2019*	144
Cuadro 12.3 Ingresos fiscales mensuales, Dirección General de Aduanas, según partidas, 2019 ^p	146
Cuadro 12.4 Ingresos fiscales mensuales, Tesorería Nacional, según partidas, 2019 ^p	147
Cuadro 12.5 Gastos y asignaciones mensuales del Gobierno Central, según la clasificación institucional, 2019 ^p	150
Cuadro 12.6 Volúmen transado en la Bolsa de Valores del mercado primario por actividad económica, según mes, 2019*	152
Cuadro 12.7 Gastos mensuales del Gobierno Central, según clasificación objetal, 2019 ^p	155
13.- Finanzas públicas Municipales	159
Cuadro 13.1 Ingresos y gastos municipales acumulados, según provincia, 2019	161
Cuadro 13.2 Ingresos y gastos municipales acumulados mensuales, según provincia, 2019	162
Cuadro 13.3 Ingresos y gastos municipales mensuales, según provincia y municipio, 2019	166
Cuadro 13.4 Ingresos municipales mensuales, según Provincia, objeto u origen, 2019 ^p	182
Cuadro 13.5 Gastos municipales agrupados mensuales, según región, provincias y destino del gasto, 2019*	185
Cuadro 13.6 Gastos municipales desagregados mensuales, según provincia y destino del gasto, 2019*	192
14.- Cuentas Nacionales	203
Cuadro 14.1 Producto Interno Bruto (PIB) por trimestre, según valor agregado de actividad económica, 2019*	205
Cuadro 14.2 Producto Interno Bruto (PIB), por trimestre acumulado, según valores a precios corrientes, 2019*	206
Cuadro 14.3 Producto Interno Bruto (PIB) por trimestre, según componentes y el enfoque del gasto a precios corrientes, 2019*	207
Cuadro 14.4 Producto Interno Bruto (PIB) por trimestre acumulado, según componentes y el enfoque del gasto, 2019*	207
Cuadro 14.5 Producto Interno Bruto (PIB) por trimestre, índice de volumen encadenado, según sector de origen, 2019*	208
Cuadro 14.6 Producto Interno Bruto (PIB) por trimestre acumulado, índices de volumen encadenados, según sector de origen, 2019*	210
Cuadro 14.7 Producto Interno Bruto (PIB) por trimestre, índices de volumen encadenado, según componente en el enfoque del gasto, 2019*	212
Cuadro 14.8 Producto Interno Bruto (PIB), por trimestre acumulado, índices de volumen encadenados por el enfoque del gasto, según componente, 2019*	213

Índice

15.- Índice de precios y costos	215
Cuadro 15.1 Índice de Precios al Consumidor (IPC), según mes, 2019	217
Cuadro 15.2 Índice de Precios al Consumidor (IPC) por grupo de bienes y servicios, según mes, 2019	217
Cuadro 15.3 Índice de Precio al Consumidor (IPC) por regiones geográficas, según mes, 2019	218
Cuadro 15.4 Índice de Precio al Consumidor (IPC) por quintiles de ingresos, según mes, 2019	219
Cuadro 15.5 Índice de Precios al Consumidor (IPC) subyacente, según mes, 2019	219
Cuadro 15.6 Índice de Precios al Consumidor (IPC), transables y no transables, según mes, 2019	220
Cuadro 15.7 Índice de Costos Directos de la Construcción de Viviendas (ICDV), según mes, 2019	220
Cuadro 15.8 Índice de Costos Directos de la Construcción de Viviendas (ICDV), por tipo de vivienda, según mes, 2019	221
Cuadro 15.9 Índice de Costos Directos de la Construcción de Viviendas (ICDV), por subgrupos de costos, según mes, 2019	222
Cuadro 15.10 Variación porcentual mensual del Índice de Costos Directos de la Construcción de Viviendas (ICDV), por sub-grupos de costos, según mes, 2019	223
Cuadro 15.11 Variación porcentual acumulada del Índice de Costos Directos de la Construcción de Viviendas (ICDV), por sub-grupos de costos, según mes, 2019	224
Cuadro 15.12 Variación porcentual en los últimos doce meses del Índice de Costos Directos de la Construcción de Viviendas (ICDV), por sub-grupos de costos, según mes, 2019	225
Cuadro 15.13 Índice de Precios del Productor (IPP) de la sección de Industrias Manufactureras, según mes, año 2019	226
Cuadro 15.14 Índice de Precios del Productor (IPP) de la sección de Industrias Manufactureras mensuales, según divisiones de la Clasificación Industrial Internacional Uniforme, revisión 4, año 2019	227
Cuadro 15.15 Variación porcentual mensual del índice de Precios del Productor de la sección de Industrias Manufactureras, mensuales, según divisiones de la Clasificación Industrial Internacional Uniforme revisión 4, año 2019	228
Cuadro 15.16 Variación porcentual mensual acumulada en el año del Índice de Precios del Productor (IPP) de la sección de Industrias Manufactureras, según divisiones de la Clasificación Industrial Internacional Uniforme, revisión 4, año 2019	229
Cuadro 15.17 Variación porcentual doce meses del índice de Precios del Productor (IPP) de la sección de Industrias manufactureras, según divisiones de la Clasificación Industrial Internacional Uniforme, revisión 4, año 2019	230
Cuadro 15.18 Índice de Precios del Productor (IPP), sección Servicios, según mes, año 2019	231
Cuadro 15.19 Índice de Precios del Productor (IPP) mensual, sección Servicios, según divisiones de la Clasificación Industrial Internacional Uniforme revisión 4, año 2019	232
Cuadro 15.20 Variación porcentual mensual del índice de Precios del Productor (IPP) sección Servicios, según divisiones de la Clasificación Industrial Internacional Uniforme revisión 4, año 2019	233
Cuadro 15.21 Variación porcentual acumulada en el año del índice de Precios del Productor (IPP) sección Servicios mensual, según divisiones de la Clasificación Industrial Internacional Uniforme revisión 4, año 2019	234
Cuadro 15.22 Variación porcentual doce meses del índice de Precios del Productor (IPP) sección Servicios, según divisiones de la Clasificación Industrial Internacional Uniforme revisión 4, según mes, 2019	235
Cuadro 15.23 Precio promedio por galón de los principales combustibles derivados del petróleo por tipo de combustible, según mes, 2019	236
16.- Producción industrial	237
Cuadro 16.1 Volumen de producción de algunos productos industriales por trimestres, según tipo de productos, 2019	239
17.- Zonas Francas	241
Cuadro 17.1 Empleo de las empresas de Zonas Francas por tipo de actividad, según mes, 2019	243
Cuadro 17.2 Empleo de las empresas de Zonas Francas según el parque y mes, 2019	245
18.- Sector externo	249
Cuadro 18.01 Tasa de cambio promedio del dólar estadounidense, según mercados oficial, privado y extrabancarios, y mes del 2019*	251
Cuadro 18.02 Balanza de pagos por trimestres, según concepto, 2019*	252
Cuadro 18.03 Deuda interna y externa por trimestres, enero-septiembre del 2019*	254
Cuadro 18.04 Deuda del sector público no financiero, por acreedor y por trimestres, enero-septiembre 2019	254
19.- Mercado Laboral	257
Cuadro 19.1 Población en edad de trabajar, por trimestre, según actividad y con 15 años o más, 2019	259
Cuadro 19.2 Población masculina en edad de trabajar por trimestre, según actividad, con 15 años o más, 2019	259
Cuadro 19.3 Población femenina en edad de trabajar por trimestre, según actividad, con 15 años o más, 2019	259
Cuadro 19.4 Población ocupada por trimestre, según nivel educativo, 15 años o más, 2019	260
Cuadro 19.5 Población ocupada por trimestre, según actividad económica, 15 años o más, 2019	260
Cuadro 19.6 Población masculina ocupada por trimestre, según actividad económica, 15 años o más, 2019	261

Cuadro 19.7 Población femenina ocupada por trimestre, según actividad económica, 15 años o más, 2019261
Cuadro 19.8 Principales Indicadores del mercado laboral por trimestre para personas de 15 años o más, 2019262

20.- Sistema de previsión social 263

Cuadro 20.1 Recaudación del sistema previsional, por subsistema, según mes, 2019265
Cuadro 20.2 Rentabilidad de los fondos del sistema previsional, por administradoras, según mes, 2019265
Cuadro 20.3 Cotizantes de las administradoras de fondos de pensiones,266
Cuadro 20.4 Recaudación según proceso de individualización, 2019266
Cuadro 20.5 Salario mínimo cotizante en RD\$, por sexo y según mes, 2019267

21.- Sistema de Seguridad social 269

Cuadro 21.1 Régimen contributivo, cápitas y monto dispersado por tipo de afiliado, según mes de dispersión, 2019271
Cuadro 21.2 Régimen contributivo, cápitas y monto dispersado durante y posterior al mes de dispersión, por tipo de afiliación y según mes de cobertura y categoría de Administradora de Riesgos de Salud, 2019271
Cuadro 21.3 Régimen subsidiado, monto dispersado por sexo y tipo de afiliación, según mes, 2019272
Cuadro 21.4 Población afiliada en el Seguro Familiar de Salud, por tipo de régimen y sexo del afiliado, según mes de cobertura, 2019272
Cuadro 21.5 Población afiliada al régimen contributivo, por sexo y tipo de afiliación, según mes de cobertura, 2019273
Cuadro 21.6 Población afiliada al régimen subsidiado, por sexo y tipo de afiliación, según mes de cobertura, 2019273
Cuadro 21.7 Programas de subsidios sociales, por cantidad de beneficiarios y montos otorgados, según tipo de programa, 2019274

Presentación

La Oficina Nacional de Estadística (ONE), entidad rectora del Sistema Estadístico Nacional, se complace en presentar a la ciudadanía el volumen de su Anuario de Estadísticas Económicas, con datos correspondientes al año 2019.

En esta publicación se difunde una extensa recopilación mensual y trimestral de las informaciones estadísticas más relevantes, que permiten realizar una descripción de la actividad económica nacional.

El objetivo central es brindar un instrumento idóneo para la toma de decisiones, tanto en el ámbito público como en el privado, así como para el seguimiento y la evaluación de las Políticas y planes establecidos.

Con este Anuario, la ONE continúa respondiendo a las inquietudes de diversos usuarios calificados de las estadísticas económicas en los ámbitos empresarial y académico, en los diferentes estamentos de la sociedad civil y en las instituciones del Estado así como en las agencias internacionales de cooperación y organismos multilaterales.

Cabe mencionar que esta publicación, al igual que la anterior, insume y reconoce como sus antecedentes inmediatos diferentes anuarios y boletines sectoriales elaborados por la ONE, entre los que se pueden mencionar los referidos a las estadísticas bancarias, seguros, indicadores básicos, transporte aéreo y marítimo. Respecto a las finanzas públicas, las informaciones contenidas en esta edición se ordenan acorde con el más reciente sistema de contabilidad gubernamental, el cual adopta una nueva estructura y reclasifica en nuevos objetos los ingresos y los gastos, además incluimos en esta edición los ingresos y egresos municipales.

En esta versión, el lector encontrará los diversos cuadros y tablas que se presentan tradicionalmente en este Anuario, la mayor parte de ellos manteniendo la estructura utilizada en las presentaciones anteriores. De igual manera, podrá apreciar la introducción de nuevos indicadores en los siguientes sectores económicos: Agricultura, Agua potable, Turismo, Sistema monetario, Precios y el Sistema previsional.

No podemos dejar de expresar nuestro agradecimiento a las diferentes instituciones que componen el Sistema Estadístico Nacional, cuyo aporte y colaboración resulta vital para el logro y la sostenibilidad de este nuevo emprendimiento de la ONE.

Alexandra Izquierdo
Directora Nacional

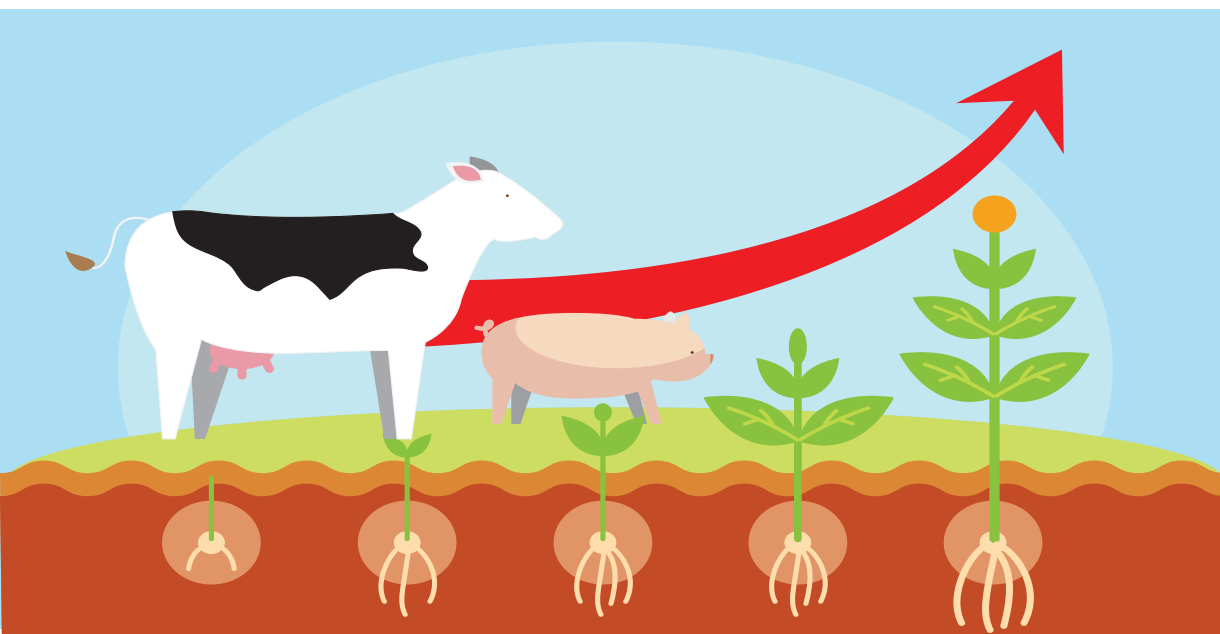

01 Agricultura y Pecuaria

Estadísticas Económicas 2020

Cuadro 1.1
 REPÚBLICA DOMINICANA: Consolidado nacional del área sembrada por principales cultivos agrícolas, según mes, 2019
 En hectáreas (ha)

Mes	Cereales			Oleaginosas		Leguminosas					Raíces y tubérculos					Musáceas					Hortalizas / vegetales					
	Arroz	Maíz	Sorgo	Coco	Maní	Habichuela roja	Habichuela negra	Habichuela blanca	Guandúl	Guard beans	Batata	Ñame	Papa	Yautía	Yuca	Mapuey	Guineo	Plátano	Ajies	Ajo	Auyama	Berenjena	Cebolla	Pepino	Lechuga	Repollo
Total	184,478	26,295	336	470	4,505	18,206	18,858	594	15,378	144	7,203	3,634	3,063	4,000	20,303	177	6,201	17,629	2,881	296	4,939	1,371	4,166	524	1,150	751
Enero	32,793	1,724	20	31	293	956	1,957	38	519	7	830	385	293	433	1,085	19	789	1,517	379	116	431	190	494	45	97	50
Febrero	14,631	1,418	19	21	187	287	305	23	439	13	430	541	239	298	1,485	10	825	1,150	182	18	400	110	169	43	72	52
Marzo	2,499	1,648	0	13	337	277	163	20	605	15	453	511	328	357	1,697	47	384	1,167	205	0	289	100	146	64	85	46
Abril	11,095	2,955	19	33	390	1,035	2,076	58	2,718	2	435	253	224	376	1,542	18	529	1,322	169	0	202	97	328	54	81	47
Mayo	18,303	3,767	13	7	714	1,454	2,227	47	3,429	6	439	328	264	354	1,731	5	245	1,359	237	0	742	124	393	34	91	78
Junio	28,568	2,989	1	20	425	377	707	38	2,076	16	642	391	391	315	2,392	7	693	1,698	251	0	602	88	196	44	113	45
Julio	31,420	2,453	2	126	410	57	92	56	1,011	11	735	230	222	327	1,898	13	683	1,598	201	0	454	82	284	29	112	47
Agosto	11,188	1,863	14	160	582	288	431	16	1,523	8	449	118	265	327	1,599	11	149	1,485	177	0	328	53	163	29	98	89
Septiembre	3,572	2,334	25	5	725	1,455	3,079	166	603	11	484	104	102	291	1,267	22	536	1,503	316	0	453	123	599	54	125	83
Octubre	826	2,022	146	10	265	693	1,501	71	371	5	930	181	217	379	2,342	19	976	1,405	242	0	358	108	181	36	106	74
Noviembre	2,844	1,102	60	19	71	6,283	1,951	34	1,632	23	772	225	253	300	1,904	2	265	1,840	220	16	413	117	368	37	6	79
Diciembre	26,739	2,021	16	24	106	5,043	4,369	26	454	26	603	368	265	244	1,362	5	127	1,586	303	147	267	179	846	56	163	61

Cuadro 1.1, continuación

Mes	Hortalizas / vegetales															Frutales								
	Tayota	Tomate Ensalada	Tomate Industrial	Zanahoria	Remolacha	Rábano	Brócoli	Coliflor	Molondrón	Cundeamor	Tíndora/ Parvol	Bangaña	Calabacín	Musú chino	Vainita China	Apio	Orégano	Bija	Aguacate	Chinola	Lechosa	Melón	Naranja Dulce	Piña
Total	357	974	0	1,013	371	87	439	119	657	170	223	222	4	103	179	247	150	0	3,235	2,883	2,143	722	56	2,890
Enero	3	69	0	83	19	16	45	15	79	26	19	22	0	10	4	15	1	0	111	85	138	89	4	439
Febrero	5	57	0	74	23	7	24	5	83	14	27	26	0	7	41	16	20	0	94	77	153	69	4	270
Marzo	17	71	0	76	22	5	27	9	70	21	22	24	0	4	8	12	8	0	84	284	169	76	6	195
Abril	5	54	0	64	15	3	31	12	53	16	9	16	1	14	16	20	18	0	282	147	88	47	9	196
Mayo	2	54	0	63	24	6	43	9	37	14	6	13	1	6	6	17	12	0	215	100	265	62	5	223
Junio	8	65	0	89	20	7	34	8	32	16	11	8	0	4	19	20	18	0	1,040	149	164	57	2	223
Julio	8	85	0	125	27	17	40	17	32	8	30	9	0	4	13	24	16	0	299	167	567	41	3	167
Agosto	11	64	0	125	43	3	41	6	16	7	16	9	0	3	10	23	13	0	265	159	95	20	2	295
Septiembre	39	52	0	107	25	8	34	6	20	10	17	26	0	13	19	28	25	0	199	231	127	38	5	223
Octubre	223	102	0	62	43	9	40	10	60	9	21	23	1	11	20	23	10	0	336	223	160	72	5	267
Noviembre	20	196	0	43	59	2	39	11	78	15	26	17	2	8	5	20	4	0	208	108	127	89	1	184
Diciembre	15	104	0	102	50	5	42	11	96	12	20	29	0	19	17	29	5	0	102	1,152	91	61	10	209

Cuadro 1.1, continuación

Mes	Frutales										
	Limón agrio	Toronja	Mandarina	Cereza	Granadillo	Guanábana	Guayaba	Mango	Sandía	Pitahaya	Zapote
Total	1,315	6	18	112	33	27	20	663	813	104	17
Enero	69	0	0	1	2	0	1	196	88	3	1
Febrero	64	0	0	7	5	0	6	57	79	4	1
Marzo	110	1	4	38	2	0	0	54	55	6	2
Abril	78	0	0	8	4	3	0	26	62	28	2
Mayo	64	2	0	0	2	1	1	29	54	6	1
Junio	76	0	1	4	4	2	0	18	51	19	4
Julio	170	0	3	4	1	8	1	160	74	5	0
Agosto	61	2	0	1	2	4	9	32	57	10	2
Septiembre	189	1	7	3	2	2	2	29	29	2	0
Octubre	128	1	0	29	4	1	0	21	61	3	0
Noviembre	188	0	1	9	4	1	0	19	92	4	1
Diciembre	117	0	1	8	2	5	0	23	112	14	5

Fuente: Registros administrativos, Sector Agropecuario, Departamento de Seguimiento, Control y Evaluación, Ministerio de Agricultura

Nota: hectárea = 15,9 tareas

Cuadro 1.2
 REPÚBLICA DOMINICANA: Consolidado nacional del área cosechada por principales cultivos agrícolas, según mes, 2019
 En hectáreas (ha)

Mes	Cereales			Oleaginosas		Leguminosas				Raíces y tubérculos					Musáceas			Hortalizas / vegetales									
	Arroz	Maíz	Sorgo	Coco	Maní	Habichuela roja	Habichuela negra	Habichuela blanca	Guandúl	Guard beans	Batata	Ñame	Papa	Yautía	Yuca	Mapuey	Guineo	Plátano	Ajés	Ajo	Auyama	Berenjena	Cebolla	Pepino	Lechuga	Repollo	Tayota
Total	195,507	29,267	478	353,813	5,260	19,515	21,501	729	23,307	145	6,914	4,924	3,494	4,534	23,200	139	346,327	587,728	8,688	338	8,713	4,282	5,069	926	1,554	870	7,262
Enero	1,345	3,434	16	28,437	234	1,389	1,988	145	4,309	9	384	642	315	341	1,613	11	25,800	45,375	838	0	852	448	371	87	294	86	620
Febrero	211	2,013	223	31,314	127	9,370	2,075	61	3,943	11	705	644	347	460	2,235	18	29,729	48,929	874	8	720	436	412	106	149	99	937
Marzo	6,954	1,880	62	26,381	138	2,041	4,940	66	2,360	13	642	469	295	391	1,770	19	30,188	46,869	1,096	25	893	376	663	54	207	104	783
Abril	31,828	1,770	0	27,925	167	1,070	2,146	26	1,598	4	754	582	273	414	1,853	17	29,468	49,594	907	125	519	131	1,005	94	88	35	405
Mayo	30,517	1,392	32	31,368	346	284	314	23	1,176	12	600	356	329	361	1,613	7	31,523	51,660	705	171	621	303	460	59	94	47	354
Junio	12,971	2,508	8	28,437	299	376	516	14	1,047	22	525	416	262	378	1,941	4	30,324	51,711	1,069	0	712	532	371	97	88	78	502
Julio	9,135	2,437	15	29,494	409	1,042	2,651	116	833	10	503	272	223	296	1,393	9	29,066	50,305	404	8	747	327	490	82	135	88	490
Agosto	17,974	2,529	16	28,742	550	1,166	2,173	79	1,102	29	454	243	265	289	1,895	6	29,708	49,908	492	0	607	307	406	63	102	65	582
Septiembre	21,251	3,142	18	30,180	649	293	586	29	824	16	467	305	293	285	1,839	8	27,581	47,374	465	1	670	314	409	50	83	82	607
Octubre	29,259	2,091	16	30,831	378	277	189	16	609	7	390	202	244	341	2,056	13	30,565	49,341	434	0	621	217	175	88	92	66	502
Noviembre	26,800	2,683	7	30,811	1,019	831	1,041	63	1,256	8	929	345	346	437	3,044	18	26,575	47,582	621	0	848	411	127	87	91	60	524
Diciembre	7,261	3,387	64	29,892	943	1,376	2,882	92	4,249	4	563	448	303	541	1,950	9	25,801	49,081	783	0	902	481	180	58	130	61	956

Cuadro 1.2, continuación

Mes	Hortalizas / vegetales													Frutales										
	Tomate Ensalada	Tomate Industrial	Zanahoria	Remolacha	Rábano	Brócoli	Coliflor	Molondrón	Cundeamor	Tindora/Parvol	Bangaña	Calabacin	Musú Chino	Vainita China	Apio	Orégano	Bija	Aguacate	Chinola	Lechosa	Melón	Naranja Dulce	Piña	Limón Agrio
Total	1,629	5,257	2,042	342	122	500	171	1,309	938	3,762	683	6	401	582	216	2,290	596	42,571	13,899	11,582	1,530	23,909	8,751	27,726
Enero	167	994	151	29	8	36	11	104	53	355	56	0	32	18	15	166	22	4,332	896	932	60	3,909	448	2,450
Febrero	173	1,693	117	36	8	43	13	115	70	664	57	0	31	52	18	369	20	5,805	1,410	940	141	3,688	707	2,523
Marzo	214	1,797	164	18	5	27	9	104	64	201	50	0	21	26	12	166	32	4,612	943	882	96	2,026	615	1,706
Abril	205	774	107	29	9	32	16	85	70	212	50	0	26	43	13	242	46	770	693	930	65	1,800	1,485	1,613
Mayo	92	0	94	29	6	37	11	165	53	190	55	0	19	26	12	172	26	720	1,619	830	65	1,689	476	1,895
Junio	157	0	629	23	9	43	20	151	113	368	41	0	26	75	13	164	32	2,824	1,089	796	106	1,322	959	2,800
Julio	69	0	110	27	13	58	21	110	115	237	53	0	36	54	21	223	59	2,077	916	683	87	833	698	3,209
Agosto	103	0	112	27	10	33	8	87	57	420	57	1	43	71	18	169	92	3,410	1,103	831	52	467	393	2,089
Septiembre	90	0	103	22	18	54	25	98	89	273	113	2	34	36	25	204	104	4,813	1,349	603	52	563	567	2,318
Octubre	127	0	145	23	15	38	11	94	75	232	54	1	34	75	24	175	115	4,878	1,364	789	57	854	409	2,182
Noviembre	88	0	160	23	10	35	10	92	98	352	50	2	33	55	18	85	24	4,102	1,028	2,108	708	2,739	1,102	2,238
Diciembre	144	0	149	56	11	63	14	103	81	259	47	1	66	50	28	155	24	4,229	1,488	1,259	42	4,019	893	2,703

Cuadro 1.2, continuación

Mes	Frutales									
	Toronja	Mandarina	Cereza	Granadillo	Guanábana	Guayaba	Mango	Sandía	Pitahaya	Zapote
Total	1,061	2,509	2,486	221	197	244	3,339	1,008	41	3,627
Enero	153	613	160	13	16	20	0	46	1	252
Febrero	164	429	68	18	16	12	1	151	0	232
Marzo	54	442	148	16	14	9	56	104	1	414
Abril	54	13	228	19	7	15	123	61	0	242
Mayo	38	12	188	12	3	25	76	116	0	251
Junio	45	1	190	17	18	34	1,021	76	3	274
Julio	3	30	303	15	25	16	1,056	108	8	307
Agosto	0	18	223	19	52	20	404	76	9	478
Septiembre	16	16	379	48	4	27	335	55	7	278
Octubre	48	7	207	15	15	27	243	83	8	301
Noviembre	119	440	277	18	13	21	25	57	3	307
Diciembre	367	488	118	10	13	19	1	76	1	291

Fuente: Registros administrativos, Sector Agropecuario, Departamento de Seguimiento, Control y Evaluación, Ministerio de Agricultura

Nota: Una hectárea es equivalente a 15.9 tareas

Para realizar el cálculo del área cosechada del año de: frutas (aguacate, chinola, lechosa, naranja, limón, toronja y mandarina), se dividió la sumatoria de los 12 meses entre 3, ya que se realizan aproximadamente esas cosechas al año.

Las Musáceas (plátano y guineo) se dividió entre doce meses, promedio mensual.

El coco seco se dividió la sumatoria entre 6.8.

Cuadro 1.3
REPÚBLICA DOMINICANA: Consolidado nacional de producción por principales cultivos agrícolas, según mes, 2019
Toneladas métricas (t)

Mes	Cereales			Oleaginosas		Leguminosas					Raíces y tubérculos					Musáceas			Hortalizas / vegetales							
	Arroz	Maíz	Sorgo	Coco	Maní	Habichuela roja	Habichuela negra	Habichuela blanca	Guandúl	Guard Beans	Batata	Ñame	Papa	Yautía	Yuca	Mapuey	Guineo	Plátano	Ajís	Ajo	Auyama	Berenjena	Cebolla	Pepino	Lechuga	Repollo
	t	t	t	t	t	t	t	t	t	t	t	t	t	t	t	t	t	t	t	t	t	t	t	t	t	t
Total	639,329	49,840	678	421,559	7,394	21,283	19,933	743	25,322	4,742	54,714	32,180	93,654	30,358	174,690	899	1,209,268	1,027,491	46,772	1,951	41,244	27,821	68,426	16,625	6,265	43,520
Enero	3,409	4,590	17	36,728	408	1,178	1,719	147	4,673	327	3,758	3,874	6,467	2,958	12,317	81	84,926	60,960	5,801	0	3,970	2,786	3,926	2,127	889	3,540
Febrero	522	3,609	261	34,104	182	10,847	2,662	77	4,037	510	4,943	4,139	8,613	3,140	18,033	117	96,428	66,229	4,243	45	3,396	2,812	5,692	1,085	385	4,329
Marzo	23,956	3,312	136	33,013	163	3,653	5,045	84	2,508	727	5,540	3,421	9,537	2,365	12,240	111	98,608	74,839	4,593	148	3,608	2,552	8,997	1,314	925	5,172
Abril	120,451	3,118	0	33,919	465	1,082	2,096	39	1,744	207	6,332	4,108	7,506	2,841	12,835	97	104,087	145,270	4,534	720	2,755	2,360	12,564	1,296	267	1,424
Mayo	115,500	3,583	41	33,924	500	278	308	16	1,502	69	4,989	2,650	9,369	1,643	11,906	42	104,983	128,784	3,649	988	3,129	2,414	6,995	1,275	415	2,256
Junio	46,832	4,594	19	33,066	428	227	297	16	1,025	1,204	4,395	2,187	7,242	2,626	13,403	28	108,469	84,156	4,180	0	3,128	2,674	4,894	1,294	508	4,071
Julio	23,481	5,612	22	36,400	1,028	816	2,006	82	928	342	4,354	1,901	5,715	1,996	10,070	61	112,130	94,490	3,272	43	2,844	2,365	4,989	1,340	402	4,988
Agosto	53,750	3,837	16	35,477	711	1,070	1,861	77	1,073	148	3,911	1,449	7,243	2,156	14,521	42	112,288	108,013	3,458	0	3,867	2,221	7,027	1,249	497	3,613
Septiembre	74,852	5,693	31	34,714	862	226	499	21	818	712	3,407	1,951	8,765	1,956	15,084	51	97,690	83,281	3,134	8	3,038	2,073	6,360	1,112	410	4,634
Octubre	83,700	3,972	30	37,275	447	159	141	18	614	90	3,595	1,521	7,009	2,405	16,063	76	111,643	64,358	2,449	0	2,867	1,658	2,051	1,169	459	3,313
Noviembre	72,367	3,272	15	36,731	1,202	619	840	82	1,356	388	5,171	2,221	8,346	2,365	22,614	123	80,274	55,893	3,064	0	4,171	1,794	2,326	1,453	487	2,977
Diciembre	20,510	4,647	91	36,207	999	1,127	2,459	84	5,044	17	4,319	2,759	7,842	3,908	15,604	69	97,744	61,218	4,394	0	4,471	2,114	2,605	1,912	622	3,202

Cuadro 1.3, continuación

Mes	Hortalizas / vegetales															Frutales							
	Tayota	Tomate ensalada	Tomate industrial	Zanahoria	Remolacha	Rábano	Brócoli	Coliflor	Molondrón	Cundeamor	Tindora/Parvol	Bangaña	Calabacín	Musú chino	Vainita china	Apio	Orégano	Bija	Aguacate	Chinola	Lechosa	Melón	Naranja dulce
	t	t	t	t	t	t	t	t	t	t	t	t	t	t	t	t	t	t	t	t	t	t	t
Total	242,986	33,321	228,283	48,966	10,198	1,681	3,877	1,723	8,547	6,597	22,666	9,245	52	1,993	3,343	296	3,680	548	661,626	43,521	1,171,336	44,037	134,460
Enero	22,463	4,592	41,614	3,492	1,153	82	244	107	681	356	1,303	493	0	174	242	21	293	16	55,767	2,863	81,305	1,792	18,692
Febrero	23,280	2,776	73,198	3,287	1,081	120	355	142	802	396	1,808	369	0	102	356	22	605	16	85,067	4,155	86,984	3,153	20,167
Marzo	21,667	2,717	79,355	5,437	565	77	193	74	636	353	1,049	447	0	67	226	14	277	24	53,626	1,918	63,179	1,421	11,237
Abril	8,370	2,776	34,117	2,813	919	159	306	186	914	449	1,559	463	0	111	127	14	383	34	7,371	1,908	96,401	2,067	10,429
Mayo	23,148	1,790	0	3,184	783	73	338	113	999	324	879	387	8	90	149	18	241	30	15,014	5,242	103,034	1,905	10,229
Junio	30,632	2,449	0	5,227	690	116	465	228	857	724	1,939	510	0	135	317	17	247	23	56,934	3,207	93,927	4,199	6,803
Julio	27,298	2,019	0	4,536	771	109	361	227	772	781	2,334	828	0	110	278	30	298	54	53,637	3,595	92,498	2,489	4,304
Agosto	15,748	2,449	0	4,399	645	157	246	69	745	506	2,246	388	3	210	356	23	296	65	64,773	2,980	97,691	2,215	2,317
Septiembre	23,304	3,014	0	4,490	727	255	418	205	545	840	2,343	1,407	23	197	408	37	228	79	78,373	4,564	97,008	1,175	3,512
Octubre	15,720	2,385	0	4,239	689	211	260	107	433	590	2,318	914	5	342	429	37	362	84	83,397	4,102	91,410	1,427	4,993
Noviembre	8,855	2,629	0	3,837	862	181	284	121	465	752	3,168	2,717	6	155	210	24	211	107	45,696	4,102	153,554	20,572	14,799
Diciembre	22,501	3,724	0	4,026	1,314	142	408	146	700	525	1,719	323	6	298	243	40	238	17	61,969	4,885	114,345	1,621	26,978

Cuadro 1.3, continuación

Mes	Frutales											
	Piña	Limón agrio	Toronja	Mandarina	Cereza	Granadillo	Guanábana	Guayaba	Mango	Sandía	Pitahaya	Zapote
	t	t	t	t	t	t	t	t	t	t	t	t
Total	461,025	37,785	6,329	17,769	6,131	18,456	7,868	2,152	42,030	425,172	98	97,595
Enero	21,367	2,743	924	5,658	268	949	593	266	0	23,800	1	3,393
Febrero	46,133	2,646	847	2,023	143	1,072	179	102	3	44,498	1	6,603
Marzo	52,390	1,829	197	1,495	387	1,113	712	97	673	40,715	1	16,021
Abril	34,952	2,035	309	29	390	1,156	77	136	1,416	29,060	0	4,742
Mayo	28,397	2,507	112	161	255	718	56	125	472	44,511	0	5,610
Junio	36,261	3,295	269	15	463	1,113	773	234	13,063	46,913	2	6,435
Julio	52,134	4,658	18	59	721	1,167	1,471	124	15,236	24,576	15	6,366
Agosto	29,531	4,631	0	33	387	1,286	909	190	5,075	24,862	24	22,143
Septiembre	38,830	3,883	96	107	1,046	5,490	62	230	3,576	40,967	30	8,746
Octubre	37,329	3,747	213	50	787	1,832	1,138	198	2,064	53,710	17	7,211
Noviembre	32,781	3,063	798	3,528	745	2,104	1,289	136	437	23,528	6	4,982
Diciembre	50,919	2,748	2,545	4,611	540	457	610	316	15	28,032	0	5,345

Fuente: Registros administrativos, Sector Agropecuario, Departamento de Seguimiento, Control y Evaluación, Ministerio de Agricultura

Nota: Tonelada métrica es equivalente a 22,046 quintales

t: Tonelada métrica

Cuadro 1.4
 REPÚBLICA DOMINICANA: Precios del productor de productos pecuarios, según mes, 2019

Mes	Res, macho adulto, en pie	Res, hembra adulta en pie	Res. novilla en pie	Cerdo adulto en pie	Cerdito tierno en pie	Chivo adulto en pie	Chivito en pie	Pollo en Pie	Huevo1	Leche2
RD\$/t										
Total	74,581.48	55,942.90	68,597.53	79,234.57	151,365.40	136,444.44	163,824.07	59,588.43	3,098.54	20,552.45
Enero	75,166.67	55,819.44	69,333.33	80,305.56	159,888.89	133,333.33	170,000.00	59,990.28	3,171.00	18,375.00
Febrero	74,638.89	54,902.78	69,847.22	78,527.78	150,444.44	136,111.11	170,000.00	59,647.92	3,270.56	19,048.61
Marzo	73,638.89	54,902.78	67,930.56	78,111.11	146,547.62	135,208.33	168,750.00	62,665.63	3,269.44	21,881.99
Abril	74,347.22	54,763.89	67,250.00	78,236.11	149,325.40	136,388.89	136,666.67	60,788.54	3,175.00	21,581.23
Mayo	73,969.44	56,213.89	66,133.33	78,297.22	152,349.21	135,000.00	165,000.00	64,065.00	3,045.00	21,687.89
Junio	74,625.00	56,000.00	68,791.67	80,041.67	152,436.51	136,458.33	155,000.00	59,625.00	2,934.17	20,097.59
Julio	75,972.22	56,188.89	69,841.67	79,327.78	145,677.46	139,666.67	169,000.00	49,194.44	2,996.67	21,237.24
Agosto	74,958.33	56,847.22	68,250.00	80,180.56	151,809.52	137,083.33	170,000.00	61,275.35	3,000.00	20,506.94
Septiembre	73,916.67	57,847.22	70,000.00	80,083.33	153,809.52	138,750.00	170,000.00	59,043.75	3,025.00	20,555.56
Octubre	n/d	n/d	n/d	n/d	n/d	n/d	n/d	n/d	n/d	n/d
Noviembre	n/d	n/d	n/d	n/d	n/d	n/d	n/d	n/d	n/d	n/d
Diciembre	n/d	n/d	n/d	n/d	n/d	n/d	n/d	n/d	n/d	n/d

Fuente: Registros administrativos, sector agropecuario, Departamento de Economía Agropecuaria, Ministerio de Agricultura

1: Precios por cada mil unidades

2: Precios por mil litros

RD\$/t: Precio por tonelada

t: Tonelada métrica. = 22.046 quintales

n/d : Información no disponible



02 Energía eléctrica

Estadísticas Económicas 2020

Cuadro 2.1
 REPÚBLICA DOMINICANA: Capacidad instalada, disponibilidad real promedio y generación del SENI por centrales de generación, según mes, 2019

Mes	Total			AES Andrés			Agua Clara, S. A.S.1			Hidroeléctrica			Ege-Haina		
	"Capacidad (mw)"	Disponibilidad real promedio (mw)	Generación (gwh)	"Capacidad (mw)"	Disponibilidad real promedio (mw)	Generación (gwh)	"Capacidad (mw)"	Disponibilidad real promedio (mw)	Generación (gwh)	"Capacidad (mw)"	Disponibilidad real promedio (mw)	Generación (gwh)	"Capacidad (mw)"	Disponibilidad real promedio (mw)	Generación (gwh)
Total	4,506.04	1,008.73	19,259.62	416.90	113.51	1,982.99	52.50	14.27	120.30	632.62	3.22	1,053.34	593.80	37.44	3,068.74
Enero	4,506.04	840.63	1,444.88	416.90	115.24	172.13	52.50	0.00	0.00	632.62	3.79	104.96	593.80	34.64	251.40
Febrero	4,506.04	867.58	1,361.12	416.90	116.61	155.62	52.50	0.00	0.00	632.62	3.35	84.45	593.80	38.78	250.52
Marzo	4,506.04	899.37	1,524.55	416.90	119.59	175.63	52.50	11.70	8.71	632.62	2.82	78.03	593.80	39.25	260.74
Abril	4,506.04	989.16	1,501.05	416.90	63.48	91.68	52.50	23.97	17.26	632.62	2.60	69.89	593.80	37.98	250.28
Mayo	4,506.04	1,071.68	1,669.50	416.90	91.67	138.08	52.50	17.91	13.32	632.62	2.68	74.52	593.80	38.25	284.59
Junio	4,506.04	937.94	1,639.83	416.90	119.80	169.02	52.50	21.86	15.74	632.62	3.81	105.63	593.80	35.61	286.00
Julio	4,506.04	1,149.03	1,740.60	416.90	119.09	175.97	52.50	19.61	14.59	632.62	3.32	92.90	593.80	40.49	284.64
Agosto	4,506.04	1,149.21	1,734.35	416.90	137.93	203.30	52.50	19.61	14.59	632.62	3.35	91.67	593.80	39.45	269.88
Septiembre	4,506.04	1,027.25	1,687.21	416.90	75.51	106.00	52.50	10.84	7.73	632.62	3.57	96.03	593.80	36.15	254.02
Octubre	4,506.04	1,052.07	1,740.70	416.90	109.87	159.92	52.50	10.88	8.09	632.62	3.96	104.13	593.80	36.69	241.55
Noviembre	4,506.04	1,019.84	1,616.93	416.90	144.43	211.24	52.50	13.05	9.39	632.62	2.66	74.10	593.80	35.70	221.33
Diciembre	4,506.04	1,101.03	1,598.90	416.90	148.90	224.40	52.50	21.76	10.88	632.62	2.74	77.01	593.80	36.29	213.80

Cuadro 2.1, continuación

Mes	Dominican Power			Itabo			Laesa			CDEE			Generadora La Vega-Palamara			Bersal		
	"Capacidad (mw)"	Disponibilidad real promedio (mw)	Generación (gwh)	"Capacidad (mw)"	Disponibilidad real promedio (mw)	Generación (gwh)	"Capacidad (mw)"	Disponibilidad real promedio (mw)	Generación (gwh)	"Capacidad (mw)"	Disponibilidad real promedio (mw)	Generación (gwh)	"Capacidad (mw)"	Disponibilidad real promedio (mw)	Generación (gwh)	"Capacidad (mw)"	Disponibilidad real promedio (mw)	Generación (gwh)
Total	545.00	69.68	2,439.99	313.00	75.92	1,986.41	113.75	31.51	609.91	1.90	121.46	1529.10	194.50	81.91	1149.74	25.20	15.69	73.03
Enero	545.00	69.84	209.55	313.00	80.14	178.90	113.75	33.03	46.54	1.90	0.00	0.00	194.50	88.59	115.90	25.20	19.53	5.75
Febrero	545.00	48.45	131.92	313.00	81.32	164.71	113.75	28.59	50.56	1.90	0.00	0.00	194.50	87.88	92.06	25.20	18.38	5.96
Marzo	545.00	52.03	154.73	313.00	64.55	142.55	113.75	32.11	57.27	1.90	16.70	12.90	194.50	90.63	108.89	25.20	19.07	7.14
Abril	545.00	61.29	176.34	313.00	81.37	176.43	113.75	33.50	56.26	1.90	127.04	91.43	194.50	88.76	99.43	25.20	19.00	6.71
Mayo	545.00	78.43	233.42	313.00	57.24	126.60	113.75	34.60	58.85	1.90	214.21	160.45	194.50	83.84	111.20	25.20	18.82	8.58
Junio	545.00	74.73	215.14	313.00	81.27	173.46	113.75	34.31	57.39	1.90	0.00	0.01	194.50	81.15	106.42	25.20	14.17	8.48
Julio	545.00	74.61	221.80	313.00	83.27	184.11	113.75	30.43	48.07	1.90	191.59	141.06	194.50	82.24	95.76	25.20	16.96	6.52
Agosto	545.00	74.82	222.67	313.00	72.94	160.33	113.75	33.81	54.00	1.90	179.39	132.23	194.50	87.99	103.93	25.20	16.08	6.03
Septiembre	545.00	76.20	217.40	313.00	77.69	167.76	113.75	31.53	50.60	1.90	179.70	184.46	194.50	56.33	74.60	25.20	7.34	3.86
Octubre	545.00	75.94	223.13	313.00	82.90	185.64	113.75	31.57	48.15	1.90	158.07	234.97	194.50	80.42	84.24	25.20	17.19	4.82
Noviembre	545.00	75.69	214.97	313.00	66.57	144.25	113.75	29.26	44.96	1.90	184.33	265.90	194.50	77.08	89.64	25.20	14.23	6.20
Diciembre	545.00	74.18	218.92	313.00	81.73	181.68	113.75	25.39	37.26	1.90	206.44	305.69	194.50	78.06	67.65	25.20	7.56	2.99

Cuadro 2.1, continuación

Mes	Puerto Plata			San Pedro de Macorís			Complejo Metalúrgico Dominicano			Emerald Solar Energy, S. R. L.			Electric J.R.C.			San Felipe Lp		
	"Capacidad (mw)"	Disponibilidad real promedio (mw)	Generación (gwh)	"Capacidad (mw)"	Disponibilidad real promedio (mw)	Generación (gwh)	"Capacidad (mw)"	Disponibilidad real promedio (mw)	Generación (gwh)	"Capacidad (mw)"	Disponibilidad real promedio (mw)	Generación (gwh)	"Capacidad (mw)"	Disponibilidad real promedio (mw)	Generación (gwh)	"Capacidad (mw)"	Disponibilidad real promedio (mw)	Generación (gwh)
Total	66.50	13.79	191.81	300.90	65.92	1,012.81	40.50	29.28	153.38	32.61	1.43	0.62	31.50	0.46	46.93	359.00	11.58	63.31
Enero	66.50	17.38	20.28	300.90	55.24	41.43	40.50	29.89	14.60	32.61	0.00	0.00	31.50	0.01	3.52	359.00	0.00	0.00
Febrero	66.50	17.93	21.34	300.90	90.44	90.92	40.50	25.40	9.53	32.61	0.00	0.00	31.50	0.01	3.77	359.00	0.00	0.00
Marzo	66.50	18.43	20.70	300.90	89.96	149.06	40.50	28.92	11.61	32.61	0.00	0.00	31.50	0.38	4.41	359.00	0.00	0.00
Abril	66.50	19.30	21.67	300.90	73.17	107.85	40.50	34.74	13.53	32.61	0.00	0.00	31.50	1.32	3.79	359.00	0.00	0.00
Mayo	66.50	21.47	24.99	300.90	56.22	84.18	40.50	34.32	17.04	32.61	0.00	0.00	31.50	1.06	3.50	359.00	0.00	0.00
Junio	66.50	19.76	24.52	300.90	60.13	101.59	40.50	31.90	17.97	32.61	0.00	0.00	31.50	1.30	3.89	359.00	0.00	0.00
Julio	66.50	17.85	19.49	300.90	63.12	80.92	40.50	38.08	13.63	32.61	0.00	0.00	31.50	0.81	3.96	359.00	0.00	0.00
Agosto	66.50	18.72	21.19	300.90	54.42	74.76	40.50	38.90	15.57	32.61	0.00	0.00	31.50	0.01	4.56	359.00	15.56	23.83
Septiembre	66.50	14.61	17.62	300.90	79.08	140.03	40.50	17.63	9.84	32.61	0.00	0.00	31.50	0.10	4.08	359.00	21.79	30.94
Octubre	66.50	0.00	0.00	300.90	62.88	92.61	40.50	25.19	9.58	32.61	0.00	0.00	31.50	0.05	4.30	359.00	8.00	7.44
Noviembre	66.50	0.00	0.00	300.90	54.18	36.66	40.50	26.44	14.52	32.61	0.00	0.00	31.50	0.02	3.91	359.00	0.96	1.10
Diciembre	66.50	0.00	0.00	300.90	52.22	12.82	40.50	19.96	5.95	32.61	1.43	0.62	31.50	0.45	3.25	359.00	0.00	0.00

Cuadro 2.1, continuación

Mes	Grupo Eólico Dominicana, S. A.			Lear Investments			Power Plant			Montecristi Solar FV, S.A.S.			Parques Eolicos del Caribe, S. A.			Poseidon Energía Renovable, S. A.		
	"Capacidad (mw)"	Disponibilidad real promedio (mw)	Generación (gwh)	"Capacidad (mw)"	Disponibilidad real promedio (mw)	Generación (gwh)	"Capacidad (mw)"	Disponibilidad real promedio (mw)	Generación (gwh)	"Capacidad (mw)"	Disponibilidad real promedio (mw)	Generación (gwh)	"Capacidad (mw)"	Disponibilidad real promedio (mw)	Generación (gwh)	"Capacidad (mw)"	Disponibilidad real promedio (mw)	Generación (gwh)
Total	34.00	10.32	56.81	99.00	67.45	443.60	117.80	25.39	308.58	57.96	11.74	100.80	52.50	16.92	95.12	48.00	16.76	1.35
Enero	34.00	0.00	0.00	99.00	65.53	26.17	117.80	19.81	22.85	57.96	11.09	8.23	52.50	0.00	0.00	48.00	0.00	0.00
Febrero	34.00	0.00	0.00	99.00	73.05	45.10	117.80	26.73	27.92	57.96	11.87	7.77	52.50	0.00	0.00	48.00	0.00	0.00
Marzo	34.00	0.00	0.00	99.00	62.45	40.36	117.80	27.21	30.90	57.96	12.53	9.33	52.50	0.00	0.00	48.00	0.00	0.00
Abril	34.00	0.00	0.00	99.00	70.04	43.38	117.80	27.63	29.77	57.96	13.33	9.57	52.50	0.00	0.00	48.00	0.00	0.00
Mayo	34.00	1.23	0.64	99.00	69.78	46.12	117.80	28.16	29.46	57.96	11.99	8.71	52.50	6.88	3.86	48.00	0.00	0.00
Junio	34.00	13.66	9.83	99.00	72.14	40.65	117.80	28.28	31.51	57.96	12.73	9.15	52.50	19.11	14.21	48.00	0.00	0.00
Julio	34.00	15.56	11.58	99.00	71.57	39.02	117.80	27.42	27.15	57.96	12.52	9.27	52.50	21.19	16.60	48.00	0.00	0.00
Agosto	34.00	13.84	10.30	99.00	69.29	43.63	117.80	24.52	21.96	57.96	12.69	9.36	52.50	18.98	13.37	48.00	0.00	0.00
Septiembre	34.00	7.53	5.37	99.00	75.15	38.13	117.80	26.70	28.13	57.96	10.75	7.72	52.50	14.81	9.94	48.00	0.00	0.00
Octubre	34.00	9.02	6.71	99.00	66.64	36.60	117.80	25.08	23.25	57.96	11.49	8.51	52.50	16.20	12.01	48.00	0.00	0.00
Noviembre	34.00	7.72	5.56	99.00	52.99	31.28	117.80	22.30	21.28	57.96	10.13	7.29	52.50	16.52	12.38	48.00	0.00	0.00
Diciembre	34.00	13.99	6.82	99.00	60.75	13.14	117.80	20.79	14.40	57.96	9.81	5.89	52.50	21.66	12.75	48.00	16.76	1.35

Cuadro 2.1, continuación

Mes	Monterio Power			Pueblo Viejo			San Pedro Bio-Energy			Bermura		
	"Capacidad (mw)"	Disponibilidad real promedio (mw)	Generación (gwh)	"Capacidad (mw)"	Disponibilidad real promedio (mw)	Generación (gwh)	"Capacidad (mw)"	Disponibilidad real promedio (mw)	Generación (gwh)	"Capacidad (mw)"	Disponibilidad real promedio (mw)	Generación (gwh)
Total	14.60	10.10	53.05	220.00	71.04	1,583.52	30.00	28.80	231.91	112.00	99.02	902.48
Enero	14.60	7.65	3.34	220.00	106.39	127.22	30.00	28.68	21.60	112.00	54.15	70.49
Febrero	14.60	8.22	3.27	220.00	74.87	125.71	30.00	29.09	19.94	112.00	86.60	70.05
Marzo	14.60	10.88	4.84	220.00	68.06	150.34	30.00	29.96	22.24	112.00	102.16	74.20
Abril	14.60	8.24	3.44	220.00	65.27	134.63	30.00	29.83	21.32	112.00	107.28	76.39
Mayo	14.60	11.63	5.59	220.00	68.70	146.43	30.00	22.32	16.32	112.00	100.25	73.05
Junio	14.60	10.35	5.59	220.00	69.76	146.40	30.00	29.79	21.39	112.00	102.34	75.85
Julio	14.60	9.92	4.39	220.00	70.58	148.56	30.00	29.84	22.10	112.00	108.98	78.52
Agosto	14.60	11.00	4.02	220.00	68.49	132.01	30.00	29.72	22.35	112.00	107.70	78.82
Septiembre	14.60	9.45	4.53	220.00	68.60	132.12	30.00	29.58	21.13	112.00	96.62	75.16
Octubre	14.60	12.16	5.10	220.00	70.21	140.04	30.00	30.50	22.26	112.00	107.17	77.64
Noviembre	14.60	12.53	6.65	220.00	67.02	117.93	30.00	0.00	0.51	112.00	106.01	75.88
Diciembre	14.60	9.22	2.30	220.00	54.56	82.14	30.00	27.46	20.76	112.00	108.91	76.43

Fuente: Registros administrativos, Sector Energía, Informe mensual de operaciones, Organismo Coordinador del Sistema Eléctrico Nacional Interconectado

Nota: Total capacidad instalada, promedio simple

Total generación de energía eléctrica calculada al sumar meses correspondientes

SENI: Sistema Eléctrico Nacional Interconectado

gwh : Gigawatts hora

mw: Megawatts

Cuadro 2.2

REPÚBLICA DOMINICANA: Capacidad instalada, disponibilidad real promedio y generación del SENI, por tipo de tecnología, según mes, 2019

Mes	Total			Biomasa			Ciclo Combinado			Eólica			Hidráulica			Motores Diesel		
	"Capacidad (mw)"	Disponibilidad real promedio (mw)	Generación (gwh)	"Capacidad (mw)"	Disponibilidad real promedio (mw)	Generación (gwh)	"Capacidad (mw)"	Disponibilidad real promedio (mw)	Generación (gwh)	"Capacidad (mw)"	Disponibilidad real promedio (mw)	Generación (gwh)	"Capacidad (mw)"	Disponibilidad real promedio (mw)	Generación (gwh)	"Capacidad (mw)"	Disponibilidad real promedio (mw)	Generación (gwh)
Total	4,570.94	245.48	19,260.63	0.00	0.00	0.00	1,222.90	74.19	4,454.59	284.80	9.42	782.19	632.62	3.22	1,053.34	1,313.85	52.21	7,463.85
Enero	4,570.94	222.66	1,444.88	0.00	0.00	0.00	1,222.90	70.17	340.00	284.80	13.02	52.44	632.62	3.79	104.96	1,313.85	52.54	613.43
Febrero	4,570.94	238.26	1,361.12	0.00	0.00	0.00	1,222.90	49.27	175.40	284.80	15.55	54.70	632.62	3.35	84.45	1,313.85	53.32	611.93
Marzo	4,570.94	239.22	1,524.55	0.00	0.00	0.00	1,222.90	49.04	239.38	284.80	9.68	47.69	632.62	2.82	78.03	1,313.85	53.84	677.06
Abril	4,570.94	242.34	1,501.05	0.00	0.00	0.00	1,222.90	44.20	204.30	284.80	7.56	56.19	632.62	2.60	69.89	1,313.85	53.96	643.26
Mayo	4,570.94	240.46	1,669.50	0.00	0.00	0.00	1,222.90	69.80	374.23	284.80	6.02	64.31	632.62	2.68	74.52	1,313.85	54.57	696.77
Junio	4,570.94	224.57	1,639.83	0.00	0.00	0.00	1,222.90	75.22	405.73	284.80	10.26	99.58	632.62	3.81	105.63	1,313.85	54.88	698.08
Julio	4,570.94	264.95	1,740.60	0.00	0.00	0.00	1,222.90	76.82	396.52	284.80	11.59	102.83	632.62	3.32	92.90	1,313.85	54.24	650.97
Agosto	4,570.94	263.74	1,734.35	0.00	0.00	0.00	1,222.90	84.58	444.74	284.80	10.20	88.63	632.62	3.35	91.67	1,313.85	54.70	650.18
Septiembre	4,570.94	247.21	1,687.21	0.00	0.00	0.00	1,222.90	90.70	471.26	284.80	5.73	41.67	632.62	3.57	96.03	1,313.85	49.63	613.26
Octubre	4,570.94	253.40	1,740.70	0.00	0.00	0.00	1,222.90	91.98	482.90	284.80	6.38	53.64	632.62	3.96	104.13	1,313.85	50.73	594.95
Noviembre	4,570.94	245.73	1,616.93	0.00	0.00	0.00	1,222.90	94.63	463.97	284.80	6.33	49.66	632.62	2.66	74.10	1,313.85	49.38	574.59
Diciembre	4,570.94	263.25	1,599.90	0.00	0.00	0.00	1,222.90	93.90	456.14	284.80	10.74	70.84	632.62	2.74	77.01	1,313.85	44.67	439.38

Cuadro 2.2, continuación

Mes	Fotovoltaico (energía solar)			Turbina a gas			Turbina a vapor		
	"Capacidad (mw)"	Disponibilidad real promedio (mw)	Generación (gwh)	"Capacidad (mw)"	Disponibilidad real promedio (mw)	Generación (gwh)	"Capacidad (mw)"	Disponibilidad real promedio (mw)	Generación (gwh)
Total	188.87	6.00	149.36	460.90	35.02	1,190.99	467.00	65.42	4,166.31
Enero	188.87	5.55	11.75	460.90	24.34	83.30	467.00	53.25	238.99
Febrero	188.87	5.94	11.54	460.90	62.36	203.43	467.00	48.47	219.67
Marzo	188.87	6.46	13.74	460.90	75.74	253.23	467.00	41.63	215.43
Abril	188.87	7.33	13.37	460.90	61.84	187.09	467.00	64.85	326.95
Mayo	188.87	6.53	12.21	460.90	35.16	106.16	467.00	65.70	341.30
Junio	188.87	7.01	13.04	460.90	27.42	88.46	467.00	45.96	229.30
Julio	188.87	6.67	13.23	460.90	37.93	100.20	467.00	74.38	383.95
Agosto	188.87	6.35	13.91	460.90	36.25	93.26	467.00	68.31	351.95
Septiembre	188.87	5.42	11.80	460.90	15.37	42.85	467.00	76.78	410.33
Octubre	188.87	5.77	12.81	460.90	14.11	12.43	467.00	80.46	479.84
Noviembre	188.87	5.07	11.20	460.90	13.77	16.51	467.00	73.88	426.88
Diciembre	188.87	3.93	10.77	460.90	15.95	4.05	467.00	91.33	541.71

Fuente: Registros administrativos, Sector Energía, Informe mensual de operaciones, Organismo Coordinador del Sistema Eléctrico Nacional Interconectado

Notas: Total capacidad instalada, promedio simple

Total de generación de energía eléctrica se calcula con la suma de los meses correspondientes

SENI: Sistema Eléctrico Nacional Interconectado

gwh : Gigawatts hora

mw: Megawatts

Cuadro 2.3
 REPÚBLICA DOMINICANA: Total de generación del SENI y participación porcentual por tipo de combustibles, según mes, 2019

Mes	Total	%	Tipos de combustibles y participación (%)																			
			Biomasa	%	Carbón	%	Fuel oil No. 2	%	Fuel Oil No. 6	%	Fuel Oil No. 2 y No. 6	%	Gas natural	%	Gas y Fuel Oil #6	%	Eólica	%	Hidráulica	%	Fotovoltaica (energía solar)	%
Total	19,260.63	100.00	231.91	100.00	3,934.39	100.00	1,220.87	100.00	6,611.06	100.76	1.73	100.00	5,275.78	100.28	0.00	0.00	782.19	100.00	1,053.34	100.00	149.36	100.00
Enero	1,444.88	7.50	21.60	9.32	217.39	5.53	41.62	3.41	574.66	8.76	0.00	0.00	420.45	7.99	0.00	0.00	52.44	6.70	104.96	9.96	11.75	7.87
Febrero	1,361.12	7.07	19.94	8.60	199.73	5.08	91.30	7.48	554.97	8.46	0.00	0.00	344.49	6.55	0.00	0.00	54.70	6.99	84.45	8.02	11.54	7.73
Marzo	1,524.55	7.92	22.24	9.59	193.19	4.91	162.25	13.29	603.44	9.20	0.00	0.00	403.97	7.68	0.00	0.00	47.69	6.10	78.03	7.41	13.74	9.20
Abril	1,501.05	7.79	21.32	9.19	305.63	7.77	123.37	10.11	567.05	8.64	0.00	0.00	344.23	6.54	0.00	0.00	56.19	7.18	69.89	6.64	13.37	8.95
Mayo	1,669.50	8.67	16.32	7.04	324.99	8.26	108.90	8.92	623.75	9.51	0.00	0.00	444.51	8.45	0.00	0.00	64.31	8.22	74.52	7.07	12.21	8.17
Junio	1,639.83	8.51	21.39	9.22	207.92	5.28	110.03	9.01	626.02	9.54	0.00	0.00	456.22	8.67	0.00	0.00	99.58	12.73	105.63	10.03	13.04	8.73
Julio	1,740.60	9.04	22.10	9.53	361.85	9.20	98.96	8.11	572.45	8.72	0.00	0.00	476.29	9.05	0.00	0.00	102.83	13.15	92.90	8.82	13.23	8.86
Agosto	1,734.35	9.00	22.35	9.64	329.61	8.38	110.31	9.04	571.63	8.71	1.73	100.00	504.52	9.59	0.00	0.00	88.63	11.33	91.67	8.70	13.91	9.31
Septiembre	1,687.21	8.76	21.13	9.11	389.20	9.89	190.71	15.62	538.10	8.20	0.00	0.00	398.56	7.58	0.00	0.00	41.67	5.33	96.03	9.12	11.80	7.90
Octubre	1,740.70	9.04	22.26	9.60	457.58	11.63	112.28	9.20	517.30	7.88	0.00	0.00	460.70	8.76	0.00	0.00	53.64	6.86	104.13	9.89	12.81	8.58
Noviembre	1,616.93	8.39	0.51	0.22	426.38	10.84	54.27	4.45	498.72	7.60	0.00	0.00	502.09	9.54	0.00	0.00	49.66	6.35	74.10	7.04	11.20	7.50
Diciembre	1,599.90	8.31	20.76	8.95	520.95	13.24	16.87	1.38	362.95	5.53	0.00	0.00	519.75	9.88	0.00	0.00	70.84	9.06	77.01	7.31	10.77	7.21

Fuente: Registros Administrativos, Sector Energía, Informe mensual de operaciones, Organismo Coordinador del Sistema Eléctrico

Notas: SENI, Sistema Eléctrico Nacional Interconectado

gwh : Gigawatts hora

Agua: Incluye hidroembalse y agua pasada

Fuel Oil #6: Incluye Fuel Oil #6: y Fuel Oil #2+ 6

Cuadro 2.4

REPÚBLICA DOMINICANA: Total de generación del SENI y participación porcentual por tipo de combustibles utilizado en la generación, según mes, 2019

Mes	Total	%	Biomasa	Carbón	Fuel Oil #2	Fuel Oil #6	Fuel Oil #2 y #6	Gas natural	Eólica	Hidráulica	Fotovoltaica (energía solar)
							%				
Total	19,260.63	100.00	1.21	20.25	6.32	34.54	0.01	27.36	4.04	5.49	0.78
Enero	1,444.88	100.00	1.50	15.05	2.88	39.77	0.00	29.10	3.63	7.26	0.81
Febrero	1,361.12	100.00	1.46	14.67	6.71	40.77	0.00	25.31	4.02	6.20	0.85
Marzo	1,524.55	100.00	1.46	12.67	10.64	39.58	0.00	26.50	3.13	5.12	0.90
Abril	1,501.05	100.00	1.42	20.36	8.22	37.78	0.00	22.93	3.74	4.66	0.89
Mayo	1,669.50	100.00	0.98	19.47	6.52	37.36	0.00	26.63	3.85	4.46	0.73
Junio	1,639.83	100.00	1.30	12.68	6.71	38.18	0.00	27.82	6.07	6.44	0.80
Julio	1,740.60	100.00	1.27	20.79	5.69	32.89	0.00	27.36	5.91	5.34	0.76
Agosto	1,734.35	100.00	1.29	19.00	6.36	32.96	0.10	29.09	5.11	5.29	0.80
Septiembre	1,687.21	100.00	1.25	23.07	11.30	31.89	0.00	23.62	2.47	5.69	0.70
Octubre	1,740.70	100.00	1.28	26.29	6.45	29.72	0.00	26.47	3.08	5.98	0.74
Noviembre	1,616.93	100.00	0.03	26.37	3.36	30.84	0.00	31.05	3.07	4.58	0.69
Diciembre	1,599.90	100.00	1.30	32.56	1.05	22.69	0.00	32.49	4.43	4.81	0.67

Fuente: Registros Administrativos, Sector Energía, Informe mensual de operaciones, Organismo Coordinador del Sistema Eléctrico

Notas: SENI, Sistema Eléctrico Nacional Interconectado

¹: Gigawatts hora

Cuadro 2.5

REPÚBLICA DOMINICANA: Energía y potencia facturada por empresas distribuidoras de electricidad y tipos de usuarios, según mes, 2019

Mes	Total												EdeEste											
	Total		Ayuntamiento		Gobierno		Industrial		Comercial		Residencial		Total		Ayuntamiento		Gobierno		Industrial		Comercial		Residencial	
	Energía (gwh)	Potencia (mw)	Energía (gwh)	Potencia (mw)	Energía (gwh)	Potencia (mw)	Energía (gwh)	Potencia (mw)	Energía (gwh)	Potencia (mw)	Energía (gwh)	Potencia (mw)	Energía (gwh)	Potencia (mw)	Energía (gwh)	Potencia (mw)	Energía (gwh)	Potencia (mw)	Energía (gwh)	Potencia (mw)	Energía (gwh)	Potencia (mw)	Energía (gwh)	Potencia (mw)
Total	10,792.91	16,715.70	275.70	723.44	1,224.19	3,437.39	3,205.71	10,130.18	1,373.80	1,907.05	4,713.50	517.64	2,661.21	3,470.51	103.29	211.84	437.74	1,014.06	661.28	2,229.27	276.36	15.35	1,182.55	0.00
Enero	815.08	1,358.28	22.34	58.81	94.30	285.03	241.50	821.99	102.48	148.50	354.45	43.95	203.79	292.47	8.60	18.08	32.62	86.70	51.97	186.54	21.06	1.16	89.55	0.00
Febrero	795.97	1,307.00	21.36	59.01	96.05	242.59	242.78	813.23	99.36	149.42	336.42	42.76	196.13	246.63	7.83	18.24	33.88	44.97	50.18	182.22	20.21	1.20	84.05	0.00
Marzo	799.50	1,357.76	21.76	59.06	94.20	285.70	244.12	821.12	98.69	148.78	340.73	43.10	202.08	293.00	8.70	18.13	34.22	87.53	52.41	186.09	20.73	1.26	86.01	0.00
Abril	841.43	1,378.83	21.89	58.99	100.08	301.69	262.12	824.58	104.76	150.91	352.58	42.66	202.63	291.05	8.35	17.95	35.45	87.55	49.75	184.48	20.92	1.07	88.16	0.00
Mayo	873.30	1,343.34	22.04	58.66	98.68	269.73	262.86	819.26	108.19	152.21	381.54	43.48	218.81	285.60	8.41	17.21	34.89	87.80	55.70	179.20	22.43	1.39	97.38	0.00
Junio	915.43	1,380.92	22.56	59.13	104.64	287.96	266.16	832.73	118.57	158.16	403.50	42.95	226.29	287.46	8.70	17.42	37.73	88.34	55.34	180.44	23.82	1.26	100.69	0.00
Julio	966.21	1,407.29	22.59	59.25	122.81	299.33	271.75	843.19	121.47	162.01	427.59	43.51	256.79	291.10	8.69	17.40	56.46	89.59	59.68	182.76	24.73	1.35	107.23	0.00
Agosto	987.53	1,431.04	25.06	62.50	100.22	297.42	294.37	864.44	128.18	162.85	439.71	43.83	232.88	294.58	9.60	17.56	30.46	88.48	59.11	187.11	24.90	1.43	108.81	0.00
Septiembre	974.73	1,439.65	23.28	76.99	100.88	284.06	285.12	869.95	125.00	164.81	440.46	43.84	234.80	299.57	8.57	17.42	30.71	89.02	59.55	191.85	25.12	1.28	110.86	0.00
Octubre	957.71	1,423.12	23.29	44.19	102.16	294.62	282.01	872.34	122.10	168.23	428.15	43.74	238.81	295.35	8.50	17.52	36.09	88.10	59.80	188.23	24.90	1.50	109.51	0.00
Noviembre	964.75	1,438.96	24.44	61.02	107.88	293.66	278.86	870.97	127.74	169.08	425.83	44.22	230.38	294.08	8.84	17.44	39.02	87.02	53.78	188.42	24.47	1.20	104.28	0.00
Diciembre	901.25	1,449.52	25.08	65.83	102.29	295.60	274.08	876.37	117.27	172.10	382.54	39.61	217.82	299.61	8.51	17.48	36.20	88.97	54.01	191.93	23.07	1.24	96.03	0.00

Cuadro 2.5, continuación

Mes	EdeSur												EdeNorte											
	Total		Ayuntamiento		Gobierno		Industrial		Comercial		Residencial		Total		Ayuntamiento		Gobierno		Industrial		Comercial		Residencial	
	Energía (gwh)	Potencia (mw)	Energía (gwh)	Potencia (mw)	Energía (gwh)	Potencia (mw)	Energía (gwh)	Potencia (mw)	Energía (gwh)	Potencia (mw)	Energía (gwh)	Potencia (mw)	Energía (gwh)	Potencia (mw)	Energía (gwh)	Potencia (mw)	Energía (gwh)	Potencia (mw)	Energía (gwh)	Potencia (mw)	Energía (gwh)	Potencia (mw)	Energía (gwh)	Potencia (mw)
Total	4,607.10	8,632.77	70.72	225.65	530.98	1,661.45	1,690.39	5,158.70	588.60	1,152.78	1,726.40	434.18	3,524.60	4,612.43	101.69	285.95	255.47	761.88	854.04	2,742.21	508.84	738.92	1,804.55	83.46
Enero	341.94	681.62	5.66	18.14	42.23	136.03	122.65	401.29	42.44	89.51	128.95	36.65	269.34	384.19	8.08	22.59	19.45	62.30	66.87	234.16	38.98	57.84	135.96	7.30
Febrero	336.38	686.76	5.48	18.13	41.70	135.67	126.77	406.82	41.13	89.70	121.31	36.44	263.46	373.61	8.06	22.64	20.47	61.95	65.84	224.19	38.02	58.51	131.07	6.32
Marzo	345.09	691.68	5.35	18.18	41.28	136.15	130.35	412.29	41.51	88.36	126.60	36.70	252.33	373.08	7.70	22.76	18.70	62.02	61.35	222.74	36.45	59.17	128.12	6.39
Abril	365.88	713.35	5.51	18.12	43.51	151.84	141.75	417.13	44.63	90.12	130.48	36.13	272.93	374.43	8.04	22.92	21.12	62.30	70.62	222.96	39.22	59.72	133.93	6.53
Mayo	371.45	680.30	5.62	18.19	43.49	119.68	137.88	415.37	45.64	90.50	138.81	36.55	283.05	377.45	8.00	23.26	20.30	62.25	69.28	224.69	40.11	60.32	145.35	6.93
Junio	387.17	712.23	5.61	18.24	44.94	136.79	135.95	425.68	51.13	95.58	149.54	35.94	301.97	381.24	8.25	23.47	21.96	62.83	74.87	226.61	43.62	61.32	153.27	7.01
Julio	400.67	730.12	5.64	18.26	44.97	146.09	139.54	431.51	52.37	97.89	158.15	36.38	308.76	386.07	8.27	23.60	21.37	63.65	72.53	228.93	44.37	62.77	162.21	7.13
Agosto	429.07	748.76	7.01	21.23	47.47	144.84	158.46	447.88	56.19	98.22	159.95	36.61	325.58	387.69	8.45	23.72	22.29	64.10	76.80	229.45	47.09	63.20	170.95	7.22
Septiembre	412.65	732.84	6.04	18.62	47.41	130.90	147.92	446.36	52.99	100.27	158.29	36.69	327.28	407.24	8.68	40.95	22.76	64.13	77.65	231.74	46.89	63.26	171.31	7.15
Octubre	409.21	750.52	6.27	19.58	43.63	141.63	149.56	450.08	52.17	102.60	157.58	36.62	309.70	377.25	8.52	7.09	22.44	64.89	72.65	234.02	45.02	64.13	161.07	7.11
Noviembre	413.71	751.78	6.23	19.34	45.93	140.62	150.12	450.89	56.67	103.90	154.77	37.03	320.66	393.09	9.37	24.25	22.94	66.02	74.96	231.66	46.61	63.97	166.79	7.19
Diciembre	393.88	752.80	6.30	19.64	44.42	141.20	149.45	453.39	51.73	106.14	141.98	32.43	289.55	397.10	10.27	28.71	21.67	65.43	70.63	231.05	42.46	64.72	144.53	7.18

Fuente: Registros administrativos, Sector Energía, Departamento de Mercado Minorista, Superintendencia de Electricidad

Nota: mw: Megawatts

gwh: Gigawatts hora

Cuadro 2.6
 REPÚBLICA DOMINICANA: Valores facturados y cobrados, por empresa distribuidora de electricidad y tipo de usuarios, según mes, 2019
 (Valores en millones de RD\$)

Mes	Total compañías distribuidoras												EdeEste							
	Total		Ayuntamiento		Gobierno		Industrial		Comercial		Residencial		Total		Ayuntamiento		Gobierno		Industrial	
	Valores facturados	Valores cobrados	Valores facturados	Valores cobrados	Valores facturados	Valores cobrados	Valores facturados	Valores cobrados	Valores facturados	Valores cobrados	Valores facturados	Valores cobrados	Valores facturados	Valores cobrados	Valores facturados	Valores cobrados	Valores facturados	Valores cobrados	Valores facturados	Valores cobrados
Total	85,898.50	80,315.43	2,779.63	1,922.85	10,630.97	9,079.02	25,811.36	24,902.58	13,468.61	13,038.10	33,207.94	31,372.88	22,269.14	19,221.35	979.59	651.84	3,781.72	2,760.92	6,355.08	5,962.87
Enero	6,555.95	5,728.96	229.37	149.92	825.23	146.50	2,030.20	2,038.17	1,025.75	1,016.74	2,445.40	2,377.62	1,733.86	1,347.50	81.56	51.23	292.98	36.11	507.90	485.21
Febrero	6,316.27	5,746.72	217.44	146.01	836.11	788.45	2,024.30	1,778.30	965.26	900.25	2,273.16	2,133.71	1,613.16	1,397.35	75.58	49.59	294.40	229.75	488.12	427.11
Marzo	6,319.94	6,238.61	220.87	142.05	823.45	806.08	1,986.32	2,029.70	970.87	974.83	2,318.42	2,285.96	1,675.38	1,495.03	82.33	49.36	297.04	234.22	510.65	482.58
Abril	6,654.57	6,148.19	220.24	152.50	876.43	924.33	2,083.09	1,917.00	1,070.25	944.29	2,404.56	2,210.06	1,659.80	1,637.87	79.63	52.24	297.26	400.40	484.84	466.06
Mayo	6,868.53	6,679.60	222.14	151.73	841.54	802.59	2,091.82	2,109.20	1,061.26	1,128.41	2,651.78	2,487.67	1,802.87	1,563.76	80.21	54.65	301.90	238.40	528.74	481.59
Junio	7,327.20	6,708.39	226.66	155.32	912.03	1,033.42	2,203.41	2,025.32	1,147.78	1,028.02	2,837.32	2,466.31	1,869.48	1,582.10	82.14	53.81	324.40	247.90	527.69	500.82
Julio	7,817.33	7,223.08	229.43	159.49	1,044.32	833.78	2,231.42	2,172.46	1,190.47	1,166.89	3,121.69	2,890.46	2,151.13	1,730.48	82.00	54.82	460.98	250.05	569.62	513.86
Agosto	7,839.89	7,341.21	249.01	172.49	872.31	833.37	2,310.47	2,216.51	1,224.97	1,163.84	3,183.13	2,954.99	1,974.54	1,764.85	88.91	58.16	269.58	259.60	562.18	533.80
Septiembre	7,830.20	6,966.20	250.59	170.56	874.15	820.74	2,267.04	2,041.32	1,226.90	1,132.27	3,211.52	2,801.31	1,986.08	1,531.78	81.24	52.10	276.34	236.14	565.89	484.66
Octubre	7,655.23	7,649.91	217.25	174.46	899.15	866.46	2,223.80	2,250.71	1,216.23	1,224.71	3,098.80	3,133.56	2,038.04	1,845.82	80.87	57.28	312.87	262.39	569.29	548.88
Noviembre	7,603.57	6,974.41	244.51	178.24	935.50	691.61	2,202.04	2,176.44	1,219.36	1,153.48	3,002.16	2,774.64	1,940.85	1,713.25	84.23	59.92	335.77	221.45	518.38	531.72
Diciembre	7,109.82	6,910.15	252.13	170.08	890.74	531.69	2,157.44	2,147.44	1,149.50	1,204.36	2,660.01	2,856.58	1,823.95	1,611.57	80.89	58.69	318.20	144.49	521.78	506.58

Cuadro 2.6, continuación

Mes	EdeEste								EdeSur											
	Comercial		Residencial		Total		Ayuntamiento		Gobierno		Industrial		Comercial		Residencial		Total		Ayuntamiento	
	Valores facturados	Valores cobrados	Valores facturados	Valores cobrados	Valores facturados	Valores cobrados	Valores facturados	Valores cobrados	Valores facturados	Valores cobrados	Valores facturados	Valores cobrados	Valores facturados	Valores cobrados	Valores facturados	Valores cobrados	Valores facturados	Valores cobrados	Valores facturados	Valores cobrados
Total	2,993.98	2,679.92	8,158.78	7,165.80	35,872.70	34,058.54	737.01	588.40	4,367.23	4,066.07	12,212.55	11,684.81	5,410.77	5,337.60	13,145.14	12,381.66	27,756.66	27,035.54	1,063.02	682.61
Enero	240.19	216.86	611.24	558.08	2,706.28	2,428.78	58.76	43.01	340.99	79.48	948.95	960.05	399.60	404.60	957.97	941.64	2,115.81	1,952.68	89.06	55.68
Febrero	209.36	193.67	545.70	497.22	2,645.98	2,413.69	57.44	45.84	342.89	356.09	970.69	819.51	385.14	358.86	889.82	833.38	2,057.13	1,935.68	84.42	50.57
Marzo	220.46	202.90	564.89	525.97	2,670.77	2,681.42	56.68	43.47	340.40	368.33	944.90	976.15	391.86	395.82	936.93	897.65	1,973.79	2,062.16	81.86	49.22
Abril	220.98	204.90	577.09	514.27	2,815.59	2,529.77	57.23	48.09	373.88	337.16	1,002.25	895.77	415.97	378.21	966.27	870.54	2,179.18	1,980.55	83.38	52.18
Mayo	236.86	217.60	655.17	571.51	2,843.41	2,881.86	58.50	46.68	341.79	356.88	970.91	1,032.42	427.31	461.20	1,044.90	984.68	2,222.25	2,233.99	83.42	50.41
Junio	251.70	212.14	683.56	567.44	3,077.58	2,935.29	58.95	46.92	375.03	598.40	1,039.59	905.12	465.10	417.57	1,138.90	967.28	2,380.14	2,191.00	85.56	54.59
Julio	266.87	243.32	771.65	668.42	3,210.56	3,079.56	61.39	50.09	374.19	373.30	1,044.16	1,028.96	482.59	482.06	1,248.23	1,145.16	2,455.64	2,413.04	86.03	54.58
Agosto	274.27	242.61	779.60	670.68	3,282.45	3,107.31	71.90	51.14	388.05	373.10	1,106.92	1,046.71	484.40	471.65	1,231.19	1,164.71	2,582.90	2,469.05	88.20	63.20
Septiembre	272.92	210.21	789.70	548.67	3,228.29	2,948.16	62.11	54.76	379.71	370.16	1,047.41	911.94	489.76	476.50	1,249.31	1,134.80	2,615.84	2,486.26	107.24	63.70
Octubre	277.10	253.71	797.91	723.56	3,202.35	3,242.11	64.91	53.59	369.45	392.80	1,040.53	1,071.56	495.73	496.52	1,231.73	1,227.64	2,414.84	2,561.99	71.47	63.59
Noviembre	271.87	237.99	730.59	662.17	3,166.18	2,915.65	64.07	52.79	378.25	256.75	1,053.30	1,010.60	492.37	488.71	1,178.18	1,106.80	2,496.55	2,345.51	96.21	65.53
Diciembre	251.39	244.01	651.69	657.81	3,023.26	2,894.95	65.07	52.02	362.58	203.63	1,042.95	1,026.03	480.94	505.89	1,071.72	1,107.38	2,262.60	2,403.63	106.16	59.37

Cuadro 2.6, continuación

Mes	EdeNorte											
	Total		Ayuntamiento		Gobierno		Industrial		Comercial		Residencial	
	Valores facturados	Valores cobrados	Valores facturados	Valores cobrados	Valores facturados	Valores cobrados	Valores facturados	Valores cobrados	Valores facturados	Valores cobrados	Valores facturados	Valores cobrados
Total	27,756.66	27,035.54	1,063.02	682.61	2,482.02	2,252.03	7,243.73	7,254.90	5,063.86	5,020.57	11,904.03	11,825.42
Enero	2,115.81	1,952.68	89.06	55.68	191.26	30.91	573.35	592.91	385.95	395.28	876.19	877.90
Febrero	2,057.13	1,935.68	84.42	50.57	198.82	202.60	565.50	531.67	370.75	347.72	837.64	803.11
Marzo	1,973.79	2,062.16	81.86	49.22	186.01	203.52	530.77	570.97	358.55	376.11	816.60	862.33
Abril	2,179.18	1,980.55	83.38	52.18	205.29	186.77	596.00	555.17	433.30	361.19	861.20	825.26
Mayo	2,222.25	2,233.99	83.42	50.41	197.85	207.31	592.17	595.19	397.09	449.60	951.71	931.48
Junio	2,380.14	2,191.00	85.56	54.59	212.59	187.12	636.13	619.39	430.98	398.31	1,014.87	931.59
Julio	2,455.64	2,413.04	86.03	54.58	209.14	210.43	617.65	629.64	441.01	441.51	1,101.80	1,076.88
Agosto	2,582.90	2,469.05	88.20	63.20	214.68	200.67	641.38	636.01	466.30	449.58	1,172.34	1,119.60
Septiembre	2,615.84	2,486.26	107.24	63.70	218.11	214.44	653.75	644.72	464.23	445.56	1,172.51	1,117.84
Octubre	2,414.84	2,561.99	71.47	63.59	216.82	211.27	613.98	630.28	443.40	474.47	1,069.17	1,182.37
Noviembre	2,496.55	2,345.51	96.21	65.53	221.47	213.41	630.36	634.12	455.11	426.77	1,093.39	1,005.68
Diciembre	2,262.60	2,403.63	106.16	59.37	209.97	183.58	592.70	614.83	417.17	454.46	936.60	1,091.39

Fuente: Registros administrativos, Sector Energía, Departamento de Mercado Minorista, Superintendencia de Electricidad

Cuadro 2.7
República Dominicana
REPÚBLICA DOMINICANA: Número de clientes por empresas distribuidoras de electricidad y tipo de usuarios, según mes, 2019

Mes	Total						EdeEste						EdeSur					
	Total	Ayuntamiento	Gobierno	Industrial	Comercial	Residencial	Total	Ayuntamiento	Gobierno	Industrial	Comercial	Residencial	Total	Ayuntamiento	Gobierno	Industrial	Comercial	Residencial
Total	2,464,099	4,484	13,203	15,062	204,699	2,226,651	725,751	1,944	3,353	6,109	69,173	645,173	701,359	1,019	4,580	5,016	40,361	650,384
Enero	2,413,425	4,297	12,873	14,925	201,489	2,179,841	717,598	1,907	3,283	6,073	68,056	638,279	689,096	966	4,483	4,986	39,559	639,102
Febrero	2,405,668	4,368	12,956	14,966	201,270	2,172,108	707,828	1,959	3,356	6,016	67,511	628,986	688,523	962	4,477	4,963	39,356	638,765
Marzo	2,424,784	4,360	13,062	14,940	202,525	2,189,897	713,572	1,947	3,457	5,998	68,158	634,012	696,966	984	4,544	4,980	39,719	646,739
Abril	2,431,565	4,404	13,176	14,934	200,055	2,198,996	717,181	1,925	3,422	6,060	68,382	637,392	696,039	985	4,552	4,992	39,771	645,739
Mayo	2,449,912	4,441	13,303	15,050	201,663	2,215,455	725,617	1,949	3,460	6,087	68,943	645,178	698,850	994	4,578	4,987	39,959	648,332
Junio	2,441,962	4,491	13,262	14,903	201,302	2,208,004	710,892	1,977	3,424	6,039	67,556	631,896	701,303	1,003	4,586	4,967	40,345	650,402
Julio	2,485,952	4,464	13,217	15,036	205,614	2,247,621	738,690	1,928	3,306	6,132	70,580	656,744	708,332	1,007	4,619	4,987	40,835	656,884
Agosto	2,487,028	4,503	13,245	15,132	205,471	2,248,677	733,525	1,932	3,327	6,263	69,488	652,515	707,385	1,028	4,611	4,969	40,798	655,979
Septiembre	2,495,881	4,586	13,200	14,979	207,377	2,255,739	738,830	1,955	3,267	6,037	70,378	657,193	702,799	1,061	4,609	5,036	40,622	651,471
Octubre	2,511,017	4,616	13,296	15,415	209,632	2,268,058	743,378	1,962	3,316	6,306	71,013	660,781	705,338	1,082	4,608	5,080	40,832	653,736
Noviembre	2,509,967	4,631	13,454	15,181	209,254	2,267,447	732,229	1,968	3,316	6,166	69,888	650,891	710,097	1,077	4,638	5,069	41,152	658,161
Diciembre	2,512,022	4,641	13,394	15,287	210,737	2,267,963	729,676	1,920	3,302	6,127	70,122	648,205	711,585	1,080	4,654	5,173	41,383	659,295

Cuadro 2.7, continuación

Mes	Edenorte					
	Total	Ayuntamiento	Gobierno	Industrial	Comercial	Residencial
Total	1,036,988	1,520	5,270	3,938	95,165	931,094
Enero	1,006,731	1,424	5,107	3,866	93,874	902,460
Febrero	1,009,317	1,447	5,123	3,987	94,403	904,357
Marzo	1,014,246	1,429	5,061	3,962	94,648	909,146
Abril	1,018,345	1,494	5,202	3,882	91,902	915,865
Mayo	1,025,445	1,498	5,265	3,976	92,761	921,945
Junio	1,029,767	1,511	5,252	3,897	93,401	925,706
Julio	1,038,930	1,529	5,292	3,917	94,199	933,993
Agosto	1,046,118	1,543	5,307	3,900	95,185	940,183
Septiembre	1,054,252	1,570	5,324	3,906	96,377	947,075
Octubre	1,062,301	1,572	5,372	4,029	97,787	953,541
Noviembre	1,067,641	1,586	5,500	3,946	98,214	958,395
Diciembre	1,070,761	1,641	5,438	3,987	99,232	960,463

Fuente: Registros administrativos, Sector Energía, Departamento de Mercado Minorista, Superintendencia de Electricidad

Cuadro 2.8

REPÚBLICA DOMINICANA: Demanda máxima estimada y abastecida del Sistema Eléctrico Nacional Interconectado (SENI), según mes, 2019

Mes	Demanda estimada	Abastecida	Abastecida	% Abastecimiento	% abastecida
	Valores en Mw		Valores en Gw		
Demanda máxima promedio	1,605,436.97	1,600,699.59	1,600.70	91.04	88.83
Enero	1,449,155.61	1,444,820.15	1,444.82	90.19	88.52
Febrero	1,361,123.89	1,351,068.34	1,351.07	90.03	88.24
Marzo	1,524,752.79	1,531,791.78	1,531.79	90.19	88.69
Abril	1,501,052.68	1,485,543.64	1,485.54	90.59	88.96
Mayo	1,669,640.38	1,643,410.69	1,643.41	90.68	88.59
Junio	1,639,861.58	1,611,125.53	1,611.13	90.20	88.47
Julio	1,740,604.63	1,747,009.04	1,747.01	91.59	88.92
Agosto	1,734,350.51	1,735,306.26	1,735.31	91.26	88.91
Septiembre	1,687,294.84	1,687,683.25	1,687.68	91.91	87.96
Octubre	1,740,695.29	1,749,513.11	1,749.51	92.77	89.05
Noviembre	1,616,928.01	1,618,716.57	1,618.72	90.95	89.08
Diciembre	1,599,783.48	1,602,406.71	1,602.41	92.07	90.52

Fuente: Registros administrativos, Informe mensual, Organismo Coordinador del Sistema Eléctrico Nacional Interconectado de la República Dominicana

Mw: Megawatts

Gw: Gigawatts

Cuadro 2.9

REPÚBLICA DOMINICANA: Indicadores de calidad de los servicios de electricidad en la red global de distribución por empresas distribuidoras de electricidad y tipo de indicadores, según mes, 2019

Mes	Total						EdeEste						EdeSur						Edenorte					
	Total	SAIFI	SAIDI	CAIDI	ASAI	ASUI	Total	SAIFI	SAIDI	CAIDI	ASAI	ASUI	Total	SAIFI	SAIDI	CAIDI	ASAI	ASUI	Total	SAIFI	SAIDI	CAIDI	ASAI	ASUI
Total promedio	204.16	28.81	72.81	2.54	89.70	10.30	48.32	39.60	99.50	2.51	85.40	14.60	37.94	23.34	63.64	2.74	91.28	8.72	36.23	23.50	55.28	2.38	92.43	7.57
Enero	201.80	26.15	72.85	2.81	90.01	9.99	48.90	38.19	103.61	2.71	85.78	14.22	35.85	19.56	56.78	2.90	92.22	7.78	36.33	20.69	58.16	2.81	92.03	7.97
Febrero	194.72	26.48	65.80	2.45	89.57	10.43	48.47	38.55	101.16	2.62	81.91	18.09	36.22	20.25	57.97	2.86	92.06	7.94	32.15	20.63	38.26	1.85	94.76	5.24
Marzo	204.34	27.67	73.97	2.71	89.85	10.15	51.05	42.22	110.44	2.62	84.82	15.18	38.51	24.52	65.35	2.67	91.05	8.95	33.05	16.26	46.13	2.84	93.68	6.32
Abril	196.84	25.62	68.53	2.69	90.22	9.78	47.49	37.54	97.33	2.59	85.48	14.52	37.56	22.11	62.86	2.84	91.39	8.61	33.05	17.20	45.41	2.64	93.78	6.22
Mayo	215.72	31.80	81.37	2.55	88.64	11.36	51.37	42.92	111.31	2.59	84.11	15.89	40.37	26.20	72.89	2.78	90.02	9.98	37.69	26.27	59.91	2.28	91.79	8.21
Junio	219.51	32.42	84.50	2.59	88.19	11.81	53.60	45.24	120.10	2.65	82.83	17.17	40.56	26.65	73.39	2.75	89.95	10.05	37.55	25.38	60.00	2.36	91.78	8.22
Julio	215.79	32.89	80.45	2.45	88.79	11.21	50.89	44.42	107.62	2.42	84.70	15.30	39.63	26.92	68.69	2.55	90.59	9.41	38.95	27.33	65.05	2.38	91.09	8.91
Agosto	214.85	32.29	80.08	2.48	88.91	11.09	50.94	43.77	108.46	2.48	84.77	15.23	38.87	25.59	66.16	2.59	90.94	9.06	39.10	27.50	65.61	2.39	91.01	8.99
Septiembre	205.69	31.93	71.51	2.24	89.95	10.05	42.90	35.58	76.76	2.16	88.71	11.29	41.55	30.28	75.01	2.48	89.72	10.28	38.96	29.94	62.76	2.10	91.40	8.60
Octubre	191.18	25.64	63.03	2.51	91.16	8.84	42.44	33.74	76.19	2.26	88.94	11.06	35.56	19.63	55.36	2.82	92.42	7.58	36.71	23.56	57.53	2.44	92.12	7.88
Noviembre	200.97	26.92	71.37	2.68	89.75	10.25	47.84	37.33	99.21	2.66	84.98	15.02	36.18	19.23	58.63	3.05	91.97	8.03	36.56	24.20	56.28	2.33	92.29	7.71
Diciembre	188.52	25.96	60.22	2.34	91.43	8.57	43.97	35.71	81.87	2.29	87.82	12.18	34.47	19.17	50.55	2.64	93.08	6.92	34.67	23.01	48.24	2.10	93.39	6.61

Fuente: Registros administrativos, Sector Energía, Departamento de Mercado Minorista, Superintendencia de Electricidad.

SAIFI: System average interruption frequency index

SAIDI: System average interruption duration index

CAIDI: Customer average interruption duration index

ASAI: Average service availability index

ASUI: Average service unavailability Index

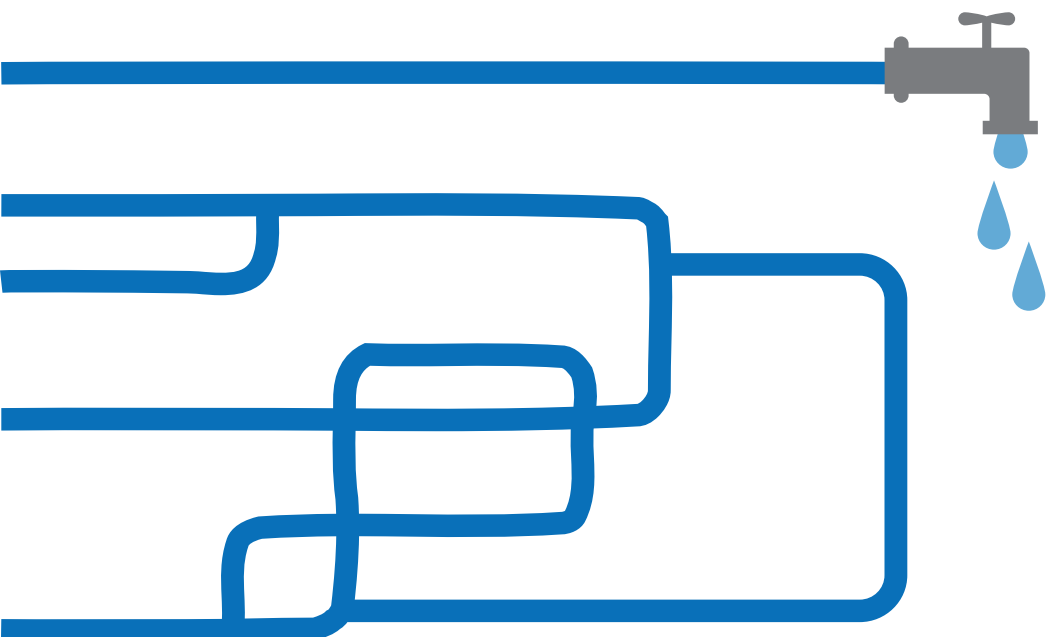

03 Agua potable y residual

Estadísticas Económicas 2020

Cuadro 3.1
 REPÚBLICA DOMINICANA: Producción agua potable, aguas residuales tratadas, y número clientes de la CAASD, según mes, 2019

Mes	Producción de agua potable por la CAASD ¹	Producción de aguas residuales ²	Aguas residuales recolectadas en el sistema de alcantarillado sanitario ³	Cantidad de aguas residuales tratadas	% de aguas residuales tratadas ⁴	% agua residuales real tratadas ⁵	Promedio mensual de usuarios agua potable ⁶	Promedio mensual de usuarios de alcantarillado	Cantidad de usuarios catastrados por mes, jurisdicción CAASD	% de cobertura comercial
	m3 por día	m3 por día	m3 por día	m3 por día	%	%				%
Promedio total⁷	1,423,072.60	887,065.19	231,284.00	56,312.89	24.4	6.3	406,147	142,551	633,729	22.6
Enero	1,556,552.35	881,044.92	227,559.82	56,312.89	24.7	6.4	381,420	140,465	616,249	22.8
Febrero	1,460,114.32	881,997.60	228,240.94	56,312.89	24.6	6.4	381,938	140,646	618,230	22.8
Marzo	1,435,532.59	882,950.28	228,933.94	56,312.89	24.7	6.4	382,572	141,116	621,203	22.7
Abril	1,484,109.32	883,902.96	229,412.30	56,312.89	24.6	6.4	383,063	140,994	622,230	22.7
Mayo	1,459,323.19	885,544.34	230,116.39	56,312.89	24.5	6.4	384,367	142,081	622,995	22.8
Junio	1,424,210.77	886,634.76	231,156.29	56,312.89	24.4	6.4	385,032	142,475	626,006	22.8
Julio	1,419,467.79	887,725.18	231,915.02	56,312.89	24.8	6.3	386,008	143,317	635,483	22.6
Agosto	1,352,047.85	888,815.60	232,459.13	56,312.89	24.2	6.3	512,757	143,007	639,775	22.4
Septiembre	1,317,707.62	889,906.02	232,569.22	56,312.89	24.2	6.3	513,322	143,622	642,961	22.3
Octubre	1,346,456.96	890,996.44	233,476.06	56,312.89	24.1	6.3	387,525	144,736	646,415	22.4
Noviembre	1,419,065.91	892,086.86	234,451.01	56,312.89	24.0	6.3	387,739	145,292	652,893	22.3
Diciembre	1,402,282.53	893,177.28	235,117.87	56,312.89	23.9	6.3	388,016	142,863	660,311	22.8

Fuente: Registros administrativos, Informe estadístico mensual, Departamento de Planificación, Corporación de Acueducto y Alcantarillado de Santo Domingo, CAASD

¹: Los datos proporcionados por la CAASD son en millones de galones diarios (MGD), para convertirlos a M3 se utilizó la fórmula $M3/D = (MGD/264.18) \times 1000000$

²: La producción de aguas residuales equivale al 80% de la producción de agua total, y la dotación por persona para la población del Distrito Nacional y la Provincia de Santo Domingo

³: Aguas residuales recolectadas en el sistema de alcantarillado sanitario es igual a población con servicio de alcantarillado * 300 * 0.8 / 1000

⁴: El porcentaje de aguas residuales tratadas es igual a la cantidad aguas residuales tratadas / cantidad recolectada

⁵: El porcentaje de aguas residuales real tratadas es la cantidad de aguas residuales tratadas entre la producción de aguas residuales, generada en la zona del Distrito Nacional, la Provincia Santo Domingo y sus Municipios.

⁶: Usuarios: Número de viviendas a las que se le facturan los servicios

⁷: Total: Promedio simple de los valores mensuales

m³ por día : Metro cúbico por día

Cuadro 3.2
REPÚBLICA DOMINICANA: Total de producción de agua potable y número de clientes activos de la CAASD
por gerencia técnica, según mes, 2019

Gerencia técnica	Mes	Producción de agua potable por la CAASD ¹	Promedio mensual de usuarios agua potable ²	Promedio mensual de usuarios de alcantarillado ³
		m ³ por día		
Santo Domingo	Promedio total⁴	1,419,066	406,147	142,551
	Enero	1,556,552	381,420	140,465
	Febrero	1,460,114	381,938	140,646
	Marzo	1,435,533	382,572	141,116
	Abril	1,484,109	383,063	140,994
	Mayo	1,459,323	384,367	142,081
	Junio	1,439,606	385,032	142,475
	Julio	1,419,468	386,008	143,317
	Agosto	1,352,048	512,757	143,007
	Septiembre	1,317,708	513,322	143,622
	Octubre	1,346,457	387,525	144,736
	Noviembre	1,355,591	387,739	145,292
	Diciembre	1,402,283	388,016	142,863
Santo Domingo Suroeste	Promedio total	504,652	107,652	54,182
	Enero	540,048	100,979	53,881
	Febrero	496,298	101,380	53,937
	Marzo	492,233	101,591	53,964
	Abril	533,121	101,852	53,966
	Mayo	522,928	102,622	54,245
	Junio	521,217	102,909	54,277
	Julio	505,822	102,968	54,282
	Agosto	513,824	134,619	54,324
	Septiembre	458,619	134,624	54,316
	Octubre	488,769	103,027	54,324
	Noviembre	487,213	102,236	54,315
	Diciembre	495,738	103,021	54,355
Santo Domingo Noroeste	Promedio total	373,409	135,445	55,660
	Enero	451,567	118,899	55,177
	Febrero	413,567	118,993	55,290
	Marzo	376,747	119,246	55,518
	Abril	389,749	119,206	55,546
	Mayo	382,694	119,305	55,557
	Junio	380,570	119,351	55,600
	Julio	370,683	119,737	55,922
	Agosto	346,760	214,718	55,934
	Septiembre	332,890	215,211	56,101
	Octubre	333,348	119,936	56,214
	Noviembre	331,062	120,768	56,700
	Diciembre	371,266	119,974	54,355

Cuadro 3.2, continuación

Gerencia técnica	Mes	Producción de agua potable por la CAASD ¹	Promedio mensual de usuarios agua potable ²	Promedio mensual de usuarios de alcantarillado ³
		m ³ por día		
Santo Domingo Este	Promedio total	396,533	122,130	25,126
	Enero	427,833	120,912	23,991
	Febrero	418,692	120,929	23,994
	Marzo	429,181	121,086	24,179
	Abril	421,330	121,206	24,300
	Mayo	416,057	121,541	24,598
	Junio	397,676	121,824	24,868
	Julio	395,851	122,309	25,351
	Agosto	348,898	122,394	25,368
	Septiembre	366,591	122,435	25,398
	Octubre	370,176	123,459	26,360
	Noviembre	386,710	123,611	26,425
	Diciembre	379,400	123,854	26,674
Santo Domingo Norte	Promedio total	144,472	40,919	7,584
	Enero	137,103	40,630	7,416
	Febrero	131,558	40,636	7,425
	Marzo	137,372	40,649	7,455
	Abril	139,908	40,799	7,182
	Mayo	137,645	40,899	7,681
	Junio	140,143	40,948	7,730
	Julio	147,112	40,994	7,762
	Agosto	142,566	41,026	7,381
	Septiembre	159,607	41,052	7,807
	Octubre	154,164	41,103	7,838
	Noviembre	150,606	41,124	7,852
	Diciembre	155,879	41,167	7,479

Fuente: Registros administrativos, Informe estadístico mensual, Departamento de Planificación, Corporación de Acueducto y Alcantarillado de Santo Domingo, CAASD

(1) Los datos proporcionados por la CAASD vienen dados en Millones de Galones Diarios (MGD), para convertirlos a m³ se utilizó la fórmula M³/D = (MGD/264.18) x 1000000

(2) Usuarios: Número de viviendas a las que le facturan los servicios

(3) Total: Promedio simple de los valores mensuales

m³ por día : Metro cúbico por día

Cuadro 3.3
RREPÚBLICA DOMINICANA: Capacidad nominal de producción de agua potable en Santo Domingo, por tipo de fuente y sistema de abastecimiento, según mes, 2019
(millones de galones diarios)

Mes	Total General	Superficial							Subterráneo					
		Sub-total fuente superficial	Valdesia	Haina – Manoguayabo	Duey	Isa	La Isabela	Acueducto Oriental	Sub-total fuente subterráneo	Sabana Perdida	Mata-Mamón	Los Marenos	La Joya	Otros sistemas sectoriales
Total¹	529.49	380.07	143.81	91.00	27.25	15.20	11.50	91.31	149.42	8.35	13.68	35.00	31.68	60.71
Enero	529.49	380.07	143.81	91.00	27.25	15.20	11.50	91.31	149.42	8.35	13.68	35.00	31.68	60.71
Febrero	529.49	380.07	143.81	91.00	27.25	15.20	11.50	91.31	149.42	8.35	13.68	35.00	31.68	60.71
Marzo	529.49	380.07	143.81	91.00	27.25	15.20	11.50	91.31	149.42	8.35	13.68	35.00	31.68	60.71
Abril	529.49	380.07	143.81	91.00	27.25	15.20	11.50	91.31	149.42	8.35	13.68	35.00	31.68	60.71
Mayo	529.49	380.07	143.81	91.00	27.25	15.20	11.50	91.31	149.42	8.35	13.68	35.00	31.68	60.71
Junio	529.49	380.07	143.81	91.00	27.25	15.20	11.50	91.31	149.42	8.35	13.68	35.00	31.68	60.71
Julio	529.49	380.07	143.81	91.00	27.25	15.20	11.50	91.31	149.42	8.35	13.68	35.00	31.68	60.71
Agosto	529.49	380.07	143.81	91.00	27.25	15.20	11.50	91.31	149.42	8.35	13.68	35.00	31.68	60.71
Septiembre	529.49	380.07	143.81	91.00	27.25	15.20	11.50	91.31	149.42	8.35	13.68	35.00	31.68	60.71
Octubre	529.49	380.07	143.81	91.00	27.25	15.20	11.50	91.31	149.42	8.35	13.68	35.00	31.68	60.71
Noviembre	529.49	380.07	143.81	91.00	27.25	15.20	11.50	91.31	149.42	8.35	13.68	35.00	31.68	60.71
Diciembre	529.49	380.07	143.81	91.00	27.25	15.20	11.50	91.31	149.42	8.35	13.68	35.00	31.68	60.71

Fuente: Registros administrativos, Informe estadístico mensual, Departamento de Planificación, Corporación de Acueducto y Alcantarillado de Santo Domingo, CAASD

(1) Total: Promedio simple de los valores mensuales

(2) En construcción, terminado el Acueducto Oriental su capacidad nominal será de 4.0 M³/S

Cuadro 3.4
REPÚBLICA DOMINICANA: Capacidad nominal de producción de agua potable en Santo Domingo, por tipo de fuente y sistema de abastecimiento, según mes, 2019
(valores en m³/s)

Mes	Total general	Superficial							Subterráneo					
		Sub-total fuente superficial	Valdesia	Haina – Manoguayabo	Duey	Isa	La Isabela	Acueducto Oriental	Sub-total fuente subterráneo	Sabana Perdida	Mata-Mamón	Los Marenos	La Joya	Otros sistemas sectoriales
Total¹	23.20	16.70	6.30	4.00	1.20	0.70	0.50	4.00	6.50	0.40	0.60	1.50	1.40	2.60
Enero	23.20	16.70	6.30	4.00	1.20	0.70	0.50	4.00	6.50	0.40	0.60	1.50	1.40	2.60
Febrero	23.20	16.70	6.30	4.00	1.20	0.70	0.50	4.00	6.50	0.40	0.60	1.50	1.40	2.60
Marzo	23.20	16.70	6.30	4.00	1.20	0.70	0.50	4.00	6.50	0.40	0.60	1.50	1.40	2.60
Abril	23.20	16.70	6.30	4.00	1.20	0.70	0.50	4.00	6.50	0.40	0.60	1.50	1.40	2.60
Mayo	23.20	16.70	6.30	4.00	1.20	0.70	0.50	4.00	6.50	0.40	0.60	1.50	1.40	2.60
Junio	23.20	16.70	6.30	4.00	1.20	0.70	0.50	4.00	6.50	0.40	0.60	1.50	1.40	2.60
Julio	23.20	16.70	6.30	4.00	1.20	0.70	0.50	4.00	6.50	0.40	0.60	1.50	1.40	2.60
Agosto	23.20	16.70	6.30	4.00	1.20	0.70	0.50	4.00	6.50	0.40	0.60	1.50	1.40	2.60
Septiembre	23.20	16.70	6.30	4.00	1.20	0.70	0.50	4.00	6.50	0.40	0.60	1.50	1.40	2.60
Octubre	23.20	16.70	6.30	4.00	1.20	0.70	0.50	4.00	6.50	0.40	0.60	1.50	1.40	2.60
Noviembre	23.20	16.70	6.30	4.00	1.20	0.70	0.50	4.00	6.50	0.40	0.60	1.50	1.40	2.60
Diciembre	23.20	16.70	6.30	4.00	1.20	0.70	0.50	4.00	6.50	0.40	0.60	1.50	1.40	2.60

Fuente: Registros administrativos, Informe estadístico mensual, Departamento de Planificación, Corporación de Acueducto y Alcantarillado de Santo Domingo, CAASD

¹Total: Promedio simple de los valores mensuales

²: En construcción, terminado el Acueducto Oriental su capacidad nominal será de 4.0 m³/s
m³/segundo: Metro cúbico por segundo

Cuadro 3.5
 REPÚBLICA DOMINICANA: Capacidad promedio de producción de agua potable en Santo Domingo, por tipo de fuente y sistema de abastecimiento, según mes, 2019
 (millones de galones diarios)

Mes	Total General	Superficial							Subterráneo					
		Sub-total fuente superficial	Valdesia	Haina – Manoguayabo	Duey	Isa	La Isabela	Acueducto Oriental ²	Sub-total fuente subterráneo	Sabana Perdida	Mata-Mamón	Los Marenos	La Joya	Otros sistemas sectoriales
Total¹	374.84	270.73	134.17	50.74	14.64	9.92	6.33	54.93	104.11	4.32	3.22	24.36	22.83	49.38
Enero	410.61	303.71	143.09	56.92	22.83	13.56	7.37	59.95	106.90	4.34	3.36	26.25	26.18	46.78
Febrero	385.73	283.05	132.36	51.78	20.66	12.73	6.47	59.05	102.68	4.00	3.26	26.18	24.59	44.66
Marzo	379.24	273.62	135.13	47.62	13.96	12.07	4.69	60.16	105.62	4.00	3.17	25.03	27.18	46.23
Abril	392.08	286.52	134.79	57.47	16.43	12.60	6.74	58.49	105.57	3.94	3.34	23.03	26.45	48.81
Mayo	385.52	281.21	133.00	55.75	17.06	12.39	5.04	57.97	104.32	4.22	2.94	23.75	24.84	48.57
Junio	376.25	274.22	134.38	50.43	14.54	12.00	6.09	56.78	102.03	3.78	2.60	22.20	22.77	50.68
Julio	379.06	275.26	134.21	54.59	13.07	10.43	6.60	56.36	103.81	4.22	3.26	23.33	21.78	51.22
Agosto	357.18	254.85	133.66	52.94	12.27	6.36	6.34	43.28	102.33	4.15	3.11	23.19	22.47	49.41
Septiembre	348.11	240.15	130.45	40.12	10.31	6.58	5.75	46.94	107.96	5.37	4.03	24.34	22.45	51.77
Octubre	355.71	250.32	130.31	48.17	10.79	5.97	6.06	49.03	105.39	4.69	2.88	25.12	20.27	52.43
Noviembre	358.12	255.88	133.46	45.91	8.11	6.14	7.21	55.05	102.24	4.48	3.04	24.49	19.53	50.70
Diciembre	370.46	269.91	135.20	47.16	15.61	8.26	7.63	56.06	100.54	4.69	3.64	25.45	15.50	51.26

Fuente: Registros administrativos, Informe estadístico mensual, Depto de Planificación, Corporación de Acueducto y Alcantarillado de Santo Domingo, CAASD

¹ Total: Promedio simple de los valores mensuales

² En construcción, terminado el Acueducto Oriental su capacidad nominal será de 4.0 m³/s

Cuadro 3.6
 REPÚBLICA DOMINICANA: Planta de tratamiento de agua residuales operadas por la CAASD, cantidad de viviendas y habitantes que reciben servicios, según mes, 2019

Mes	Planta en operación	Capacidad (m ³ /día)	Planta fuera de servicio	Capacidad (m ³ /día)	Planta en construcción ²	Cantidad de viviendas que reciben servicios	Cantidad de habitantes beneficiados ³	Cobertura de alcantarillado sanitario, jurisdicción CAASD
Total¹	14	56,313	5	38,308	7	292,086	963,683	26.07%
Enero	14	56,313	5	38,308	7	287,323	948,166	25.83%
Febrero	14	56,313	5	38,308	7	288,183	951,004	25.88%
Marzo	14	56,313	5	38,308	7	289,058	953,891	25.93%
Abril	14	56,313	5	38,308	7	289,662	955,885	25.95%
Mayo	14	56,313	5	38,308	7	290,551	958,818	25.99%
Junio	14	56,313	5	38,308	7	291,864	963,151	26.07%
Julio	14	56,313	5	38,308	7	292,822	966,313	26.12%
Agosto	14	56,313	5	38,308	7	293,509	968,580	26.15%
Septiembre	14	56,313	5	38,308	7	293,509	969,038	26.13%
Octubre	14	56,313	5	38,308	7	294,793	972,817	26.20%
Noviembre	14	56,313	5	38,308	7	296,893	976,879	26.28%
Diciembre	14	56,313	5	38,308	7	296,866	979,658	26.32%

Fuente: Registros administrativos, informe estadístico mensual, Departamento de Planificación, Corporación de Acueducto y Alcantarillado de Santo Domingo, CAASD

¹ Total: Promedio simple de los valores mensuales

² Ampliación plantas de operaciones

³ Este dato se obtuvo mediante la conversión de cantidad de viviendas, utilizando como factor de conversión 3.3 habitantes por vivienda

Cuadro 3.07
 REPÚBLICA DOMINICANA: Clientes enlazados al sistema de la CAASD en el gran Santo Domingo
 por tipo de usuario, según mes, 2019

Mes	Clientes					
	Total	Residencial	Industrial	Comercial	Gubernamentales	Mixto
Promedio anual	381,105	310,337	937	25,615	1,831	42,385
Enero	377,624	307,417	943	25,442	1,812	42,010
Febrero	378,115	307,766	937	25,484	1,819	42,109
Marzo	378,732	308,265	938	25,528	1,823	42,178
Abril	379,284	308,677	941	25,556	1,828	42,282
Mayo	380,496	309,742	942	25,586	1,831	42,395
Junio	381,133	310,258	940	25,628	1,834	42,473
Julio ¹	382,105	311,171	941	25,660	1,828	42,505
Agosto	382,250	311,230	946	25,686	1,832	42,556
Septiembre	382,481	311,431	941	25,705	1,833	42,571
Octubre	383,540	312,506	900	25,725	1,852	42,557
Noviembre	383,794	312,683	939	25,737	1,856	42,579
Diciembre	383,710	312,902	939	25,642	1,822	42,405

Fuente: Corporación de Acueducto y Alcantarillado de Santo Domingo (CAASD)

Cuadro 3.08
 REPÚBLICA DOMINICANA: Volumen de agua potable facturado en el gran Santo Domingo por tipo de cliente, según mes, 2019

Mes	Volumen facturado en m ³					
	Total	Residencial	Industrial	Comercial	Gubernamentales	Mixto
Total	297,729,163	177,864,433	16,993,336	40,676,750	24,015,579	38,179,065
Enero	23,432,324	13,820,743	1,308,259	3,340,260	1,903,630	3,059,432
Febrero	23,677,481	13,822,341	1,412,777	3,369,865	2,005,167	3,067,331
Marzo	24,027,170	14,081,830	1,469,035	3,381,981	2,016,815	3,077,509
Abril	24,122,459	14,271,604	1,388,864	3,360,563	2,004,446	3,096,982
Mayo	24,121,524	14,214,588	1,423,748	3,374,616	2,006,772	3,101,800
Junio	24,452,591	14,576,516	1,373,358	3,375,926	1,999,855	3,126,936
Julio	25,282,119	15,244,887	1,424,086	3,409,650	2,012,651	3,190,845
Agosto	25,296,786	15,280,343	1,382,157	3,395,985	2,013,066	3,225,235
Septiembre	25,775,515	15,612,469	1,448,686	3,435,591	2,011,608	3,267,161
Octubre	25,857,888	15,693,092	1,455,433	3,393,330	2,013,474	3,302,559
Noviembre	25,849,720	15,586,618	1,507,579	3,408,115	2,020,063	3,327,345
Diciembre	25,833,586	15,659,402	1,399,354	3,430,868	2,008,032	3,335,930

Fuente: Corporación de Acueducto y Alcantarillado de Santo Domingo (CAASD)
 m³: Metro cúbico

Cuadro 3.09
REPÚBLICA DOMINICANA: Precio promedio del agua potable en el gran Santo Domingo
por tipo de cliente , según mes, 2019

Mes	Precio promedio (en RD\$) del metro cúbico de agua, tipo cliente					
	Total	Residencial	Industrial	Comercial	Oficiales	Mixto
Promedio anual	5.99	5.79	7.09	5.28	5.36	6.36
Enero	6.00	5.78	7.04	5.31	5.48	6.40
Febrero	6.01	5.77	7.18	5.32	5.41	6.39
Marzo	5.93	5.78	6.75	5.30	5.42	6.38
Abril	6.01	5.78	7.16	5.30	5.42	6.39
Mayo	5.99	5.76	7.13	5.27	5.40	6.38
Junio	6.00	5.80	7.13	5.28	5.40	6.38
Julio	6.01	5.77	7.07	5.28	5.81	6.13
Agosto	5.96	5.80	6.93	5.29	5.40	6.38
Septiembre	5.99	5.80	7.16	5.23	5.40	6.38
Octubre	6.00	5.82	7.12	5.28	5.40	6.38
Noviembre	6.02	5.80	7.25	5.25	5.40	6.38
Diciembre	5.80	5.81	7.16	5.24	4.39	6.38

Fuente: Corporación de Acueducto y Alcantarillado de Santo Domingo (CAASD)

Cuadro 3.10
REPÚBLICA DOMINICANA: Monto de facturación de agua potable por tipo de cliente en el gran Santo Domingo, según mes, 2019

Mes	Total	Valor facturado (en RD\$) por tipo de cliente					
		Promedio mensual facturado por tipo de cliente Total	Residencial	Industrial	Comercial	Gubernamental	Mixto
Total	1,738,405,309	27,961,018	1,029,614,609	120,471,227	214,731,390	130,719,207	242,868,876
Enero	136,782,921	27,356,584	79,825,812	9,207,866	17,750,135	10,431,582	19,567,526
Febrero	138,225,145	27,645,029	79,707,763	10,142,072	17,929,844	10,843,281	19,602,185
Marzo	139,715,957	27,943,191	81,328,227	9,916,171	17,917,873	10,922,475	19,631,211
Abril	140,850,374	28,170,075	82,452,997	9,939,631	17,809,144	10,857,618	19,790,984
Mayo	140,437,865	28,087,573	81,852,290	10,145,671	17,800,751	10,845,930	19,793,223
Junio	142,818,279	28,563,656	84,476,215	9,794,539	17,820,148	10,791,676	19,935,701
Julio	147,351,716	29,470,343	88,038,945	10,064,221	17,998,463	11,685,762	19,564,325
Agosto	147,597,638	29,519,528	88,614,880	9,580,177	17,952,504	10,878,097	20,571,980
Septiembre	150,582,742	30,116,548	90,530,516	10,369,391	17,983,821	10,861,142	20,837,872
Octubre	151,611,707	30,322,341	91,408,835	10,355,815	17,904,224	10,879,458	21,063,375
Noviembre	151,361,869	30,272,374	90,414,104	10,935,925	17,884,793	10,904,674	21,222,373
Diciembre	151,069,096	30,213,819	90,964,025	10,019,748	17,979,690	10,817,512	21,288,121

Fuente: Corporación de Acueducto y Alcantarillado de Santo Domingo (CAASD)

Cuadro 3.11

RREPÚBLICA DOMINICANA: Monto recaudado por cobro de agua potable en el gran Santo Domingo por tipo de cliente, según mes, 2019

Mes	Recaudación (en RD\$) según tipo de cliente						
	Total	Promedio mensual cobrado por tipo de cliente Total	Residencial	Industrial	Comercial	Gubernamentales	Mixto
Total	1,006,358,143	16,772,636	635,308,561	124,382,193	138,629,745	26,854,413	81,183,231
Enero	87,987,730	17,597,546	56,616,548	9,633,148	12,140,824	2,473,949	7,123,261
Febrero	77,012,678	15,402,536	48,569,284	10,453,504	10,388,418	1,408,322	6,193,150
Marzo	85,369,851	17,073,970	53,654,604	9,210,132	12,095,439	3,360,577	7,049,099
Abril	79,495,144	15,899,029	49,229,908	10,208,018	11,454,685	2,075,244	6,527,289
Mayo	86,156,479	17,231,296	54,979,625	10,768,503	11,622,582	1,722,531	7,063,238
Junio	78,989,621	15,797,924	48,932,138	10,621,057	11,278,315	2,042,715	6,115,396
Julio	88,074,297	17,614,859	55,550,935	10,374,518	13,013,124	2,020,438	7,115,282
Agosto	84,087,883	16,817,577	53,600,682	9,459,832	11,287,898	3,161,117	6,578,354
Septiembre	82,877,311	16,575,462	51,693,830	10,970,072	11,334,390	2,228,142	6,650,877
Octubre	86,090,120	17,218,024	54,924,869	10,302,198	11,751,084	1,730,412	7,381,557
Noviembre	84,454,581	16,890,916	52,616,865	12,196,116	11,059,075	2,150,753	6,431,772
Diciembre	85,762,448	17,152,490	54,939,273	10,185,095	11,203,911	2,480,213	6,953,956

Fuente: Corporación de Acueducto y Alcantarillado de Santo Domingo (CAASD)

Cuadro 3.12

REPÚBLICA DOMINICANA: Balance facturación y cobro de agua servida en el gran Santo Domingo, 2019

Concepto	Facturado	Cobrado	Saldo	% de diferencia
Total	1,738,405,309	1,006,358,143	-732,047,166	-42.11
Residencial	1,029,614,609	635,308,561	-394,306,048	-38.30
Industrial	120,471,227	124,382,193	3,910,966	3.25
Comercial	214,731,390	138,629,745	-76,101,645	-35.44
Gubernamental	130,719,207	26,854,413	-103,864,794	-79.46
Mixto	242,868,876	81,183,231	-161,685,645	-66.57

Fuente: Corporación de Acueducto y Alcantarillado de Santo Domingo (CAASD)

Cuadro 3.13

REPÚBLICA DOMINICANA: Promedio mensual facturado de agua potable en el gran Santo Domingo por tipo de cliente, según mes, 2019

Mes	Facturación promedio mensual de agua por tipo de cliente (en RD\$)					
	Total	Residencial	Industrial	Comercial	Oficiales	Mixto
Promedio anual	3,623.46	276.41	10,714.85	698.59	5,949.97	477.47
Enero	3,388.90	259.67	9,764.44	697.67	5,756.94	465.78
Febrero	3,642.63	258.99	10,823.98	703.57	5,961.12	465.51
Marzo	3,598.85	263.83	10,571.61	701.89	5,991.48	465.44
Abril	3,586.90	267.12	10,562.84	696.87	5,939.62	468.07
Mayo	3,624.14	264.26	10,770.35	695.72	5,923.50	466.88
Junio	3,548.19	272.28	10,419.72	695.34	5,884.23	469.37
Julio	3,706.50	282.93	10,695.24	701.42	6,392.65	460.28
Agosto	3,506.38	284.72	10,127.04	698.92	5,937.83	483.41
Septiembre	3,684.94	290.69	11,019.54	699.62	5,925.34	489.49
Octubre	3,772.87	292.50	11,506.46	695.99	5,874.44	494.95
Noviembre	3,800.84	289.16	11,646.35	694.91	5,875.36	498.42
Diciembre	3,620.35	290.71	10,670.66	701.18	5,937.16	502.02

Fuente: Corporación de Acueducto y Alcantarillado de Santo Domingo (CAASD)

Cuadro 3.14

REPÚBLICA DOMINICANA: Monto promedio recaudado por cliente de agua potable en el gran Santo Domingo por tipo de cliente, según mes, 2019

Mes	Monto recaudado (en RD\$)					
	Total	Residencial	Industrial	Comercial	Oficiales	Mixto
Promedio anual	2,613.64	170.59	11,061.17	451.02	1,225.80	159.62
Enero	2,482.33	184.17	10,215.43	477.20	1,365.31	169.56
Febrero	2,528.62	157.81	11,156.35	407.64	774.23	147.07
Marzo	2,495.46	174.05	9,818.90	473.81	1,843.43	167.13
Abril	2,549.08	159.49	10,848.05	448.22	1,135.25	154.38
Mayo	2,634.13	177.50	11,431.53	454.26	940.76	166.61
Junio	2,630.91	157.71	11,299.00	440.08	1,113.80	143.98
Julio	2,596.66	178.52	11,024.99	507.14	1,105.27	167.4
Agosto	2,498.32	172.22	9,999.82	439.46	1,725.50	154.58
Septiembre	2,734.52	165.99	11,657.89	440.94	1,251.57	156.23
Octubre	2,637.45	175.76	11,446.89	456.80	934.35	173.45
Noviembre	2,979.25	168.28	12,988.41	429.70	1,158.81	151.06
Diciembre	2,596.90	175.58	10,846.75	436.94	1,361.26	163.99

Fuente: Corporación de Acueducto y Alcantarillado de Santo Domingo (CAASD)

Cuadro 3.15
 REPÚBLICA DOMINICANA: Volumen de agua potable producida y facturada, saldo no facturado, según mes, 2019

Mes	Volumen de agua potable producido (m ³)	Volumen de agua potable facturado (m ³)	Volumen de agua potable no facturado	% de agua potable no facturado
Total	518,168,016	297,729,163	-220,438,853	-43
Enero	48,215,239	23,432,324	-24,782,915	-51
Febrero	40,911,098	23,677,481	-17,233,617	-42
Marzo	44,531,970	24,027,170	-20,504,800	-46
Abril	44,553,667	24,122,459	-20,431,208	-46
Mayo	45,269,894	24,121,524	-21,148,370	-47
Junio	42,755,451	24,452,591	-18,302,860	-43
Julio	44,510,962	25,282,119	-19,228,843	-43
Agosto	41,942,061	25,296,786	-16,645,275	-40
Septiembre	39,558,208	25,775,515	-13,782,693	-35
Octubre	41,768,534	25,857,888	-15,910,646	-38
Noviembre	40,695,049	25,849,720	-14,845,329	-36
Diciembre	43,455,883	25,833,586	-17,622,297	-41

Fuente: Corporación de Acueducto y Alcantarillado de Santo Domingo (CAASD)
 m³: Metro cúbico

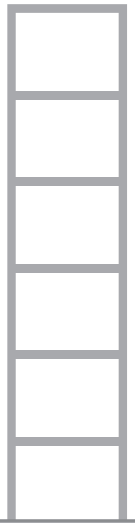

04 Estadísticas de construcción (sector privado)

Estadísticas Económicas 2020

Cuadro 4.1
 REPÚBLICA DOMINICANA: Licencias mensuales para la construcción en el Sector privado, según provincia, 2019*

Provincia	Total	Enero	Febrero	Marzo	Abril	Mayo	Junio	Julio	Agosto	Septiembre	Octubre	Noviembre	Diciembre
Total	1,403	91	120	114	122	137	115	107	123	113	144	114	103
Distrito Nacional	334	14	45	44	26	37	20	23	41	23	39	21	1
Azua	4	1	1	0	1	0	0	0	1	0	0	0	0
Barahona	9	0	1	1	1	2	0	1	2	0	0	0	1
Duarte	52	4	5	4	1	7	5	4	5	4	5	5	3
El Seibo	4	0	0	0	0	0	0	0	0	0	1	1	2
Españat	26	1	4	3	1	2	1	1	2	4	3	3	1
La Altagracia	57	4	2	1	4	7	4	4	3	6	12	4	6
La Romona	19	0	2	0	2	6	2	2	2	1	1	1	0
La Vega	47	7	3	4	4	5	5	5	2	4	2	4	2
María Trinidad Sánchez	6	0	0	1	1	0	1	0	0	0	2	1	0
Monte Cristi	2	0	0	0	0	1	0	0	0	0	0	1	0
Peravia	10	2	1	0	1	0	2	0	2	0	2	0	0
Puerto Plata	28	3	0	0	2	1	3	1	2	3	2	5	6
Hermanas Mirabal	9	1	0	1	4	0	1	1	0	0	0	0	1
Samaná	12	1	1	0	1	2	0	1	1	0	3	0	2
San Cristóbal	15	1	0	2	2	1	3	1	0	1	2	1	1
San Juan	6	0	0	1	0	1	0	0	1	2	1	0	0
San Pedro de Macorís	28	7	4	0	2	0	0	0	2	2	2	6	3
Sánchez Ramírez	6	0	2	1	1	0	1	0	0	0	1	0	0
Santiago	346	21	27	23	25	28	33	32	28	36	31	33	29
Valverde	10	0	0	1	1	3	0	1	2	0	0	0	2
Monseñor Nouel	15	0	0	1	1	1	1	3	2	1	2	2	1
Hato Mayor	2	0	1	0	0	0	0	1	0	0	0	0	0
San José de Ocoa	5	0	0	1	2	0	1	0	0	0	0	0	1
Santo Domingo	351	24	21	25	39	33	32	26	25	26	33	26	41

Fuente: Registros administrativos Departamento de Tramitación de planos, Ministerio de Obras Públicas y Comunicaciones (MOPC)

*: Cifras sujetas a rectificación

Cuadro 4.2

REPÚBLICA DOMINICANA: Construcciones del Sector privado por mes, según provincia, 2019*

Provincia	Total	Enero	Febrero	Marzo	Abril	Mayo	Junio	Julio	Agosto	Septiembre	Octubre	Noviembre	Diciembre
Total	9,243	508	443	1,475	685	2,322	395	447	514	373	613	1,263	205
Distrito Nacional	1,562	17	69	74	61	104	20	24	42	75	52	1,023	1
Azua	77	1	1	0	74	0	0	0	1	0	0	0	0
Barahona	9	0	1	1	1	2	0	1	2	0	0	1	0
Duarte	75	6	5	6	1	11	6	4	5	7	9	11	4
El Seibo	4	0	0	0	0	0	0	0	0	0	1	1	2
Españolat	59	3	8	7	4	20	1	1	2	4	3	4	2
La Altagracia	258	4	2	6	7	12	62	15	10	39	86	4	11
La Romona	70	0	2	0	2	21	7	2	2	1	32	1	0
La Vega	87	30	3	11	4	6	7	5	2	4	2	4	9
María Trinidad Sánchez	8	0	0	1	1	0	3	0	0	0	2	1	0
Monte Cristi	3	0	0	0	0	2	0	0	0	0	0	1	0
Peravia	75	48	5	0	1	0	10	0	9	0	2	0	0
Puerto Plata	72	8	0	0	2	9	3	1	2	8	13	10	16
Hermanas Mirabal	12	1	0	1	6	0	1	1	1	0	0	1	0
Samaná	48	1	16	0	10	2	0	3	1	0	13	0	2
San Cristóbal	43	6	0	11	3	1	16	1	0	1	2	1	1
San Juan	6	0	0	1	0	1	0	0	1	2	1	0	0
San Pedro de Macorís	52	13	12	0	2	0	0	0	9	2	3	8	3
Sánchez Ramírez	16	0	12	1	1	0	1	0	0	0	1	0	0
Santiago	1,332	37	60	42	84	410	198	149	88	42	114	69	39
Valverde	31	0	0	1	2	21	0	1	2	0	0	4	0
Monseñor Nouel	19	0	0	1	1	1	1	4	2	1	2	2	4
Hato Mayor	2	0	1	0	0	0	0	1	0	0	0	0	0
San José de Ocoa	20	0	0	1	17	0	1	0	0	0	0	0	1
Santo Domingo	5,303	333	246	1,310	401	1,699	58	234	333	187	275	117	110

Fuente: Registros administrativos Departamento de Tramitación de planos, Ministerio de Obras Públicas y Comunicaciones (MOPC)

*: Cifras sujetas a rectificación

Cuadro 4.3
 REPÚBLICA DOMINICANA: Área construida en el Sector privado por mes, según provincia, 2019*
 (en m²)

Provincia	Total	Enero	Febrero	Marzo	Abril	Mayo	Junio	Julio	Agosto	Septiembre	Octubre	Noviembre	Diciembre
Total	15,744,690.23	686,166.58	3,886,413.95	1,302,635.54	1,333,093.34	1,488,862.66	633,809.30	527,429.77	903,678.40	996,766.12	1,273,823.21	2,026,284.74	685,726.62
Distrito Nacional	2,388,384.48	66,480.79	192,969.34	251,235.08	726,360.39	265,836.35	46,294.53	93,647.25	190,609.12	94,596.77	161,772.98	296,761.64	1,820.24
Azua	42,993.46	522.92	541.46	0.00	40,262.08	0.00	0.00	0.00	1,667.00	0.00	0.00	0.00	0.00
Barahona	43,661.67	0.00	576.00	7,637.21	15,636.00	13,715.22	0.00	576.00	3,621.37	0.00	0.00	1,899.87	0.00
Duarte	48,916.33	4,255.11	2,298.02	3,429.96	780.36	6,393.61	3,573.81	2,023.36	2,483.70	4,992.84	7,014.68	9,122.58	2,548.30
El Seibo	119,709.08	0.00	0.00	0.00	0.00	0.00	0.00	0.00	0.00	0.00	5,828.75	14,382.33	99,498.00
Españillat	40,624.74	1,595.69	14,374.98	5,793.22	3,096.60	1,633.50	778.44	2,045.26	153.80	3,536.84	1,629.93	4,019.51	1,966.97
La Altagracia	4,672,816.45	20,816.74	3,385,676.75	6,240.00	6,289.34	28,312.29	26,753.58	30,984.92	31,741.40	105,801.60	317,100.09	475,105.40	237,994.34
La Romona	37,125.18	0.00	5,504.08	0.00	1,056.70	22,078.36	1,414.51	844.34	1,952.12	451.00	3,400.50	423.57	0.00
La Vega	114,264.81	40,349.92	1,335.46	17,765.05	2,477.79	5,474.84	6,790.33	3,903.79	703.38	4,145.97	2,781.64	4,383.66	24,152.98
María Trinidad Sánchez	6,999.74	0.00	0.00	366.86	1,392.00	0.00	3,037.13	0.00	0.00	0.00	1,232.75	971.00	0.00
Monte Cristi	3,044.01	0.00	0.00	0.00	0.00	1,500.12	0.00	0.00	0.00	0.00	0.00	1,543.89	0.00
Peravia	55,994.25	42,218.00	3,125.95	0.00	1,558.05	0.00	6,755.15	0.00	1,375.10	0.00	962.00	0.00	0.00
Puerto Plata	177,897.08	51,974.93	0.00	0.00	8,133.71	45,955.70	2,427.79	4,502.12	1,779.34	29,170.09	7,046.77	10,888.73	16,017.90
Hermanas Mirabal	11,331.87	548.70	0.00	243.61	9,339.70	0.00	242.66	304.70	0.00	0.00	0.00	0.00	652.50
Samaná	53,923.43	350.00	2,626.75	0.00	32,460.80	2,461.88	0.00	4,535.00	860.76	0.00	3,558.92	0.00	7,069.32
San Cristóbal	63,738.15	4,197.00	0.00	18,760.00	2,537.95	460.23	12,726.85	4,197.00	0.00	3,245.00	2,814.00	660.12	14,140.00
San Juan	5,825.05	0.00	0.00	1,826.92	0.00	498.19	0.00	0.00	440.00	2,587.94	472.00	0.00	0.00
San Pedro de Macorís	105,283.19	57,632.90	1,165.36	0.00	749.18	0.00	0.00	0.00	4,789.00	16,030.73	20,681.42	2,101.58	2,133.02
Sánchez Ramírez	14,455.45	0.00	10,167.07	1,444.90	827.47	0.00	1,444.90	0.00	0.00	0.00	571.11	0.00	0.00
Santiago	1,160,514.75	44,151.50	62,396.54	29,750.20	92,347.14	180,591.43	137,130.16	207,739.46	106,369.76	67,100.23	80,447.49	61,251.11	91,239.73
Valverde	16,437.91	0.00	0.00	5,064.17	1,370.38	2,707.11	0.00	199.18	3,281.14	0.00	0.00	3,815.93	0.00
Monseñor Nouel	13,165.65	0.00	0.00	827.14	910.89	827.14	538.72	2,363.42	1,098.22	1,072.11	1,500.63	973.15	3,054.23
Hato Mayor	877.11	0.00	695.55	0.00	0.00	0.00	0.00	181.56	0.00	0.00	0.00	0.00	0.00
San José de Ocoa	24,895.24	0.00	0.00	914.01	20,323.35	0.00	1,181.76	0.00	0.00	0.00	0.00	0.00	2,476.12
Santo Domingo	6,521,811.15	351,072.38	202,960.64	951,337.21	365,183.46	910,416.69	382,718.98	169,382.41	550,753.19	664,035.00	655,007.55	1,137,980.67	180,962.97

Fuente: Registros administrativos Departamento de Tramitación de planos, Ministerio de Obras Públicas y Comunicaciones (MOPC)

*: Cifras sujetas a rectificación

Cuadro 4.4
 REPÚBLICA DOMINICANA: Inversión mensual en construcciones del Sector privado, según provincia, 2019*
 (en RD\$)

Provincia	Total	Enero	Febrero	Marzo	Abril	Mayo	Junio
Total	203,820,930,647.54	9,420,783,104.43	29,206,522,026.71	17,853,122,759.55	15,632,971,312.91	20,223,197,183.65	8,446,791,228.77
01. Distrito Nacional	37,013,218,575.23	1,076,581,427.91	3,177,089,033.89	4,096,435,238.31	9,698,740,615.28	4,037,175,022.36	700,183,181.12
02. Azua	587,107,338.00	8,235,990.00	7,512,757.50	0.00	546,497,590.50	0.00	0.00
04. Barahona	706,805,814.84	0.00	8,856,000.00	162,386,177.62	211,086,000.00	242,307,804.37	0.00
06. Duarte	876,537,565.20	63,826,650.00	35,311,475.00	46,765,950.00	11,705,400.00	93,422,384.80	47,594,535.00
08. El Seibo	1,953,268,290.87	0.00	0.00	0.00	0.00	0.00	0.00
09. Espaillat	600,223,011.00	23,935,350.00	212,499,126.00	86,898,300.00	46,449,000.00	23,730,900.00	11,676,600.00
11. La Altagracia	36,032,525,934.48	103,855,395.00	21,651,486,937.00	84,240,000.00	93,622,473.00	416,341,673.62	404,414,232.50
12. La Romana	497,198,392.52	0.00	74,305,080.00	0.00	16,932,208.47	295,278,724.05	17,458,260.00
13. La Vega	1,663,949,147.60	554,729,937.00	14,701,151.70	214,756,450.50	35,529,150.00	74,800,374.00	88,304,004.00
14. María Trinidad Sánchez	106,112,130.00	0.00	0.00	6,878,625.00	20,547,000.00	0.00	41,001,255.00
15. Monte Cristi	38,488,820.63	0.00	0.00	0.00	0.00	20,251,620.00	0.00
17. Peravia	1,037,026,018.50	843,591,375.00	47,636,137.50	0.00	21,033,675.00	0.00	91,194,525.00
18. Puerto Plata	2,723,758,150.16	847,384,606.91	0.00	0.00	144,880,404.75	758,269,050.00	36,715,372.50
19. Hermanas Mirabal	209,517,327.95	8,230,500.00	0.00	3,197,381.25	180,801,069.00	0.00	3,479,137.70
20. Samaná	990,792,576.50	5,512,500.00	39,190,264.50	0.00	636,868,515.00	34,202,880.00	0.00
21. San Cristóbal	789,236,951.75	56,659,500.00	0.00	213,492,743.25	39,021,588.50	7,248,622.50	172,764,364.50
22. San Juan	82,572,197.50	0.00	0.00	24,068,272.50	0.00	6,725,565.00	0.00
23. San Pedro de Macorís	2,050,478,395.25	1,117,201,148.50	13,632,516.00	0.00	145,570,740.00	0.00	0.00
24. Sánchez Ramírez	207,321,133.00	0.00	138,496,650.00	19,351,224.00	12,412,050.00	0.00	19,351,224.00
25. Santiago	16,375,885,453.45	786,663,010.88	980,257,045.50	414,987,148.95	506,717,316.15	3,191,226,013.14	1,745,346,165.76
27. Valverde	242,374,903.13	0.00	0.00	85,647,775.13	18,500,130.00	39,727,623.00	0.00
28. Monseñor Nouel	171,400,464.00	0.00	0.00	11,166,390.00	12,297,015.00	11,166,390.00	7,272,720.00
30. Hato Mayor	13,292,820.00	0.00	10,433,250.00	0.00	0.00	0.00	0.00
31. San José de Ocoa	346,152,186.37	0.00	0.00	12,339,135.00	284,830,515.37	0.00	15,554,916.00
32. Santo Domingo	98,505,687,049.61	3,924,375,713.23	2,795,114,602.12	12,370,511,948.04	2,948,928,856.89	10,971,322,536.81	5,044,480,735.69

Cuadro 4.4, continuación

Provincia	Julio	Agosto	Septiembre	Octubre	Noviembre	Diciembre
Total	11,497,787,527.47	13,321,559,811.56	22,444,474,806.04	22,913,185,342.52	22,423,854,724.57	10,436,680,819.36
01. Distrito Nacional	1,531,435,118.62	3,740,985,145.88	1,596,907,813.88	2,703,454,307.49	4,626,928,070.49	27,303,600.00
02. Azua	0.00	24,861,000.00	0.00	0.00	0.00	0.00
04. Barahona	8,856,000.00	48,423,317.30	0.00	0.00	24,890,515.55	0.00
06. Duarte	75,133,575.00	81,969,624.00	81,848,272.40	114,141,269.00	133,794,530.00	91,023,900.00
08. El Seibo	0.00	0.00	0.00	123,933,796.87	262,240,994.00	1,567,093,500.00
09. Espaillat	27,611,010.00	2,110,080.00	52,624,725.00	23,522,340.00	59,661,030.00	29,504,550.00
11. La Altagracia	441,642,801.00	487,422,064.12	1,877,475,340.12	5,126,735,499.12	1,661,860,455.00	3,683,429,064.00
12. La Romana	8,287,100.00	29,846,467.50	7,103,250.00	41,316,075.00	6,671,227.50	0.00
13. La Vega	54,325,242.80	19,164,205.00	57,966,489.00	37,822,140.00	73,799,056.60	438,050,947.00
14. María Trinidad Sánchez	0.00	0.00	0.00	21,299,625.00	16,385,625.00	0.00
15. Monte Cristi	0.00	0.00	0.00	0.00	18,237,200.63	0.00
17. Peravia	0.00	18,418,806.00	0.00	15,151,500.00	0.00	0.00
18. Puerto Plata	65,604,858.00	25,232,745.00	431,734,695.00	24,931,395.00	156,331,323.00	232,673,700.00
19. Hermanas Mirabal	4,022,040.00	0.00	0.00	0.00	9,787,200.00	0.00
20. Samaná	71,426,250.00	14,525,325.00	0.00	63,764,372.00	0.00	125,302,470.00
21. San Cristóbal	56,659,500.00	0.00	3,243.00	42,100,500.00	10,396,890.00	190,890,000.00
22. San Juan	0.00	5,599,000.00	39,807,360.00	6,372,000.00	0.00	0.00
23. San Pedro de Macorís	0.00	72,344,250.00	248,276,023.75	392,809,995.00	29,080,987.50	31,562,734.50
24. Sánchez Ramírez	0.00	0.00	0.00	17,709,985.00	0.00	0.00
25. Santiago	2,575,242,157.80	1,531,553,926.00	1,139,894,424.63	1,188,118,527.75	987,392,098.51	1,328,487,618.38
27. Valverde	2,688,930.00	44,295,390.00	0.00	0.00	51,515,055.00	0.00
28. Monseñor Nouel	32,904,157.50	15,793,726.50	14,473,485.00	20,258,505.00	4,835,970.00	41,232,105.00
30. Hato Mayor	2,859,570.00	0.00	0.00	0.00	0.00	0.00
31. San José de Ocoa	0.00	0.00	0.00	0.00	0.00	33,427,620.00
32. Santo Domingo	6,539,089,216.75	7,159,014,739.26	16,896,359,684.26	12,949,743,510.29	14,290,046,495.79	2,616,699,010.48

Fuente: Registros administrativos Departamento de Tramitación de planos, Ministerio de Obras Públicas y Comunicaciones (MOPC)

*: Cifras sujetas a rectificación

Cuadro 4.5
 REPÚBLICA DOMINICANA: Área construida en el Sector privado, por mes, según provincia y municipio, 2019*
 (en m²)

Provincia y municipio	Total general	Enero	Febrero	Marzo	Abril	Mayo	Junio	Julio	Agosto	Septiembre	Octubre	Noviembre	Diciembre
Total	15,744,690.23	686,166.58	3,886,413.95	1,302,635.54	1,333,093.34	1,488,862.66	633,809.30	527,429.77	903,678.40	996,766.12	1,273,823.21	2,026,937.24	685,074.12
Azua	42,993.46	522.92	541.46	0.00	40,262.08	0.00	0.00	0.00	1,667.00	0.00	0.00	0.00	0.00
Azua	41,929.08	0.00	0.00	0.00	40,262.08	0.00	0.00	0.00	1,667.00	0.00	0.00	0.00	0.00
Padre Las Casas	541.46	0.00	541.46	0.00	0.00	0.00	0.00	0.00	0.00	0.00	0.00	0.00	0.00
Sabana Yegua	522.92	522.92	0.00	0.00	0.00	0.00	0.00	0.00	0.00	0.00	0.00	0.00	0.00
Barahona	43,661.67	0.00	576.00	7,637.21	15,636.00	13,715.22	0.00	576.00	3,621.37	0.00	0.00	1,899.87	0.00
Barahona	7,637.21	0.00	0.00	7,637.21	0.00	0.00	0.00	0.00	0.00	0.00	0.00	0.00	0.00
La Ciénaga	12,390.75	0.00	0.00	0.00	0.00	12,390.75	0.00	0.00	0.00	0.00	0.00	0.00	0.00
Santa Cruz de Barahona	5,521.24	0.00	0.00	0.00	0.00	0.00	0.00	0.00	3,621.37	0.00	0.00	1,899.87	0.00
Vicente Noble	16,788.00	0.00	576.00	0.00	15,636.00	0.00	0.00	576.00	0.00	0.00	0.00	0.00	0.00
Villa Central	1,324.47	0.00	0.00	0.00	0.00	1,324.47	0.00	0.00	0.00	0.00	0.00	0.00	0.00
Distrito Nacional	2,390,373.34	68,469.65	192,969.34	251,235.08	726,360.39	265,836.35	46,294.53	93,647.25	190,609.12	94,596.77	161,772.98	296,761.64	1,820.24
Santo Domingo de Guzmán	2,390,373.34	68,469.65	192,969.34	251,235.08	726,360.39	265,836.35	46,294.53	93,647.25	190,609.12	94,596.77	161,772.98	296,761.64	1,820.24
Duarte	48,916.33	4,255.11	2,298.02	3,429.96	780.36	6,393.61	3,573.81	2,023.36	2,483.70	4,992.84	7,014.68	9,122.58	2,548.30
Arenoso	586.35	0.00	0.00	0.00	0.00	586.35	0.00	0.00	0.00	0.00	0.00	0.00	0.00
Castillo	427.45	0.00	427.45	0.00	0.00	0.00	0.00	0.00	0.00	0.00	0.00	0.00	0.00
San Francisco de Macorís	47,902.53	4,255.11	1,870.57	3,429.96	780.36	5,807.26	3,573.81	2,023.36	2,483.70	4,992.84	7,014.68	9,122.58	2,548.30
El Seibo	119,709.08	0.00	0.00	0.00	0.00	0.00	0.00	0.00	0.00	0.00	5,828.75	14,382.33	99,498.00
Miches	119,709.08	0.00	0.00	0.00	0.00	0.00	0.00	0.00	0.00	0.00	5,828.75	14,382.33	99,498.00
Españillat	40,624.74	1,595.69	14,374.98	5,793.22	3,096.60	1,633.50	778.44	2,045.26	153.80	3,536.84	1,629.93	4,019.51	1,966.97
Cayetano Germosén	332.49	0.00	0.00	0.00	0.00	0.00	0.00	0.00	0.00	0.00	332.49	0.00	0.00
Gaspar Hernández	514.40	0.00	0.00	0.00	0.00	514.40	0.00	0.00	0.00	0.00	0.00	0.00	0.00
Juan López	1,880.79	0.00	0.00	0.00	0.00	0.00	0.00	0.00	0.00	0.00	0.00	1,880.79	0.00
Moca	37,897.06	1,595.69	14,374.98	5,793.22	3,096.60	1,119.10	778.44	2,045.26	153.80	3,536.84	1,297.44	2,138.72	1,966.97
Hato Mayor	877.11	0.00	695.55	0.00	0.00	0.00	0.00	181.56	0.00	0.00	0.00	0.00	0.00
Hato Mayor	695.55	0.00	695.55	0.00	0.00	0.00	0.00	0.00	0.00	0.00	0.00	0.00	0.00
Sabana de la Mar	181.56	0.00	0.00	0.00	0.00	0.00	0.00	181.56	0.00	0.00	0.00	0.00	0.00
Hermanas Mirabal	11,331.87	548.70	0.00	243.61	9,339.70	0.00	242.66	304.70	0.00	0.00	0.00	652.50	0.00
Salcedo	304.70	0.00	0.00	0.00	0.00	0.00	0.00	304.70	0.00	0.00	0.00	0.00	0.00
Tenares	9,467.50	548.70	0.00	0.00	8,918.80	0.00	0.00	0.00	0.00	0.00	0.00	0.00	0.00
Villa Tapia	1,559.67	0.00	0.00	243.61	420.90	0.00	242.66	0.00	0.00	0.00	0.00	652.50	0.00
La Altagracia	4,672,816.45	20,816.74	3,385,676.75	6,240.00	6,289.34	28,312.29	26,753.58	30,984.92	31,741.40	105,801.60	317,100.09	475,105.40	237,994.34
Higüey	20,076.66	405.00	0.00	6,240.00	0.00	13,431.66	0.00	0.00	0.00	0.00	0.00	0.00	0.00
Salvaleón de Higüey	31,754.94	0.00	0.00	0.00	1,764.28	0.00	0.00	29,736.66	0.00	0.00	0.00	0.00	254.00
Verón Punta cana	4,620,984.85	20,411.74	3,385,676.75	0.00	4,525.06	14,880.63	26,753.58	1,248.26	31,741.40	105,801.60	317,100.09	475,105.40	237,740.34
La Romana	37,125.18	0.00	5,504.08	0.00	1,056.70	22,078.36	1,414.51	844.34	1,952.12	451.00	3,400.50	423.57	0.00
La Romana	36,462.69	0.00	5,504.08	0.00	1,056.70	21,866.87	1,414.51	844.34	1,952.12	0.00	3,400.50	423.57	0.00
Ramón Santana	211.49	0.00	0.00	0.00	0.00	211.49	0.00	0.00	0.00	0.00	0.00	0.00	0.00
Villa Hermosa	451.00	0.00	0.00	0.00	0.00	0.00	0.00	0.00	0.00	451.00	0.00	0.00	0.00
La Vega	114,264.81	40,349.92	1,335.46	17,765.05	2,477.79	5,474.84	6,790.33	3,903.79	703.38	4,145.97	2,781.64	4,383.66	24,152.98
Concepción de la Vega	107,097.80	34,632.31	1,335.46	17,765.05	2,477.79	4,385.64	6,430.13	3,903.79	703.38	4,145.97	2,781.64	4,383.66	24,152.98
Jarabacoa	7,167.01	5,717.61	0.00	0.00	0.00	1,089.20	360.20	0.00	0.00	0.00	0.00	0.00	0.00

Cuadro 4.5, continuación

Provincia y municipio	Total general	Enero	Febrero	Marzo	Abril	Mayo	Junio	Julio	Agosto	Septiembre	Octubre	Noviembre	Diciembre
María Trinidad Sánchez	6,999.74	0.00	0.00	366.86	1,392.00	0.00	3,037.13	0.00	0.00	0.00	1,232.75	971.00	0.00
Cabrera	1,513.75	0.00	0.00	0.00	0.00	0.00	0.00	0.00	0.00	0.00	542.75	971.00	0.00
Nagua	4,429.13	0.00	0.00	0.00	1,392.00	0.00	3,037.13	0.00	0.00	0.00	0.00	0.00	0.00
No identificado	690.00	0.00	0.00	0.00	0.00	0.00	0.00	0.00	0.00	0.00	690.00	0.00	0.00
Río San Juan	366.86	0.00	0.00	366.86	0.00	0.00	0.00	0.00	0.00	0.00	0.00	0.00	0.00
Monseñor Nouel	13,165.65	0.00	0.00	827.14	910.89	827.14	538.72	2,363.42	1,098.22	1,072.11	1,500.63	973.15	3,054.23
Bonao	12,497.53	0.00	0.00	827.14	910.89	827.14	538.72	2,363.42	430.10	1,072.11	1,500.63	973.15	3,054.23
Maimón	668.12	0.00	0.00	0.00	0.00	0.00	0.00	0.00	668.12	0.00	0.00	0.00	0.00
Peravia	55,994.25	42,218.00	3,125.95	0.00	1,558.05	0.00	6,755.15	0.00	1,375.10	0.00	962.00	0.00	0.00
Baní	55,994.25	42,218.00	3,125.95	0.00	1,558.05	0.00	6,755.15	0.00	1,375.10	0.00	962.00	0.00	0.00
Monte Cristi	3,044.01	0.00	0.00	0.00	0.00	1,500.12	0.00	0.00	0.00	0.00	0.00	1,543.89	0.00
Guayubín	1,543.89	0.00	0.00	0.00	0.00	0.00	0.00	0.00	0.00	0.00	0.00	1,543.89	0.00
Monte Cristi	1,500.12	0.00	0.00	0.00	0.00	1,500.12	0.00	0.00	0.00	0.00	0.00	0.00	0.00
Puerto Plata	177,897.08	51,974.93	0.00	0.00	8,133.71	45,955.70	2,427.79	4,502.12	1,779.34	29,170.09	7,046.77	10,888.73	16,017.90
Maimón	26,110.00	0.00	0.00	0.00	0.00	0.00	0.00	0.00	0.00	26,110.00	0.00	0.00	0.00
Puerto Plata	106,161.43	45,955.70	0.00	0.00	0.00	45,955.70	1,239.77	4,502.12	0.00	1,266.77	5,780.00	1,461.37	0.00
San Felipe de Puerto Plata	34,503.64	6,019.23	0.00	0.00	1,188.71	0.00	789.99	0.00	1,779.34	1,793.32	1,266.77	9,427.36	12,238.92
Sosúa	11,122.01	0.00	0.00	0.00	6,945.00	0.00	398.03	0.00	0.00	0.00	0.00	0.00	3,778.98
Samaná	53,923.43	350.00	2,626.75	0.00	32,460.80	2,461.88	0.00	4,535.00	860.76	0.00	3,558.92	0.00	7,069.32
El Limón	2,976.75	350.00	2,626.75	0.00	0.00	0.00	0.00	0.00	0.00	0.00	0.00	0.00	0.00
Las Terrenas	50,946.68	0.00	0.00	0.00	32,460.80	2,461.88	0.00	4,535.00	860.76	0.00	3,558.92	0.00	7,069.32
San Cristóbal	63,738.15	4,197.00	0.00	18,760.00	2,537.95	460.23	12,726.85	4,197.00	0.00	3,245.00	2,814.00	660.12	14,140.00
Bajos de Haina	3,198.07	0.00	0.00	0.00	2,537.95	0.00	0.00	0.00	0.00	0.00	0.00	660.12	0.00
Sabana Grande de Palenque	409.15	0.00	0.00	0.00	0.00	0.00	409.15	0.00	0.00	0.00	0.00	0.00	0.00
San Cristóbal	59,816.93	4,197.00	0.00	18,760.00	0.00	460.23	12,317.70	4,197.00	0.00	3,245.00	2,500.00	0.00	14,140.00
Yaguajay	314.00	0.00	0.00	0.00	0.00	0.00	0.00	0.00	0.00	0.00	314.00	0.00	0.00
San José de Ocoa	24,895.24	0.00	0.00	914.01	20,323.35	0.00	1,181.76	0.00	0.00	0.00	0.00	0.00	2,476.12
San José de Ocoa	24,895.24	0.00	0.00	914.01	20,323.35	0.00	1,181.76	0.00	0.00	0.00	0.00	0.00	2,476.12
San Juan	5,825.05	0.00	0.00	1,826.92	0.00	498.19	0.00	0.00	440.00	2,587.94	472.00	0.00	0.00
San Juan de la Maguana	5,825.05	0.00	0.00	1,826.92	0.00	498.19	0.00	0.00	440.00	2,587.94	472.00	0.00	0.00
San Pedro de Macorís	105,283.19	57,632.90	1,165.36	0.00	749.18	0.00	0.00	0.00	4,789.00	16,030.73	20,681.42	2,101.58	2,133.02
Consuelo	115.50	0.00	0.00	0.00	0.00	0.00	0.00	0.00	0.00	0.00	0.00	0.00	115.50
Guayacanes	88,576.20	54,635.99	0.00	0.00	0.00	0.00	0.00	0.00	0.00	13,742.73	20,197.48	0.00	0.00
Ramón Santana	10,612.92	614.74	1,165.36	0.00	0.00	0.00	0.00	0.00	4,789.00	0.00	483.94	1,542.36	2,017.52
San José de los Llanos	2,847.22	0.00	0.00	0.00	0.00	0.00	0.00	0.00	0.00	2,288.00	0.00	559.22	0.00
San Pedro de Macorís	3,131.35	2,382.17	0.00	0.00	749.18	0.00	0.00	0.00	0.00	0.00	0.00	0.00	0.00
Sánchez Ramírez	14,455.45	0.00	10,167.07	1,444.90	827.47	0.00	1,444.90	0.00	0.00	0.00	571.11	0.00	0.00
Cotuí	14,455.45	0.00	10,167.07	1,444.90	827.47	0.00	1,444.90	0.00	0.00	0.00	571.11	0.00	0.00

Cuadro 4.5, continuación

Provincia y municipio	Total general	Enero	Febrero	Marzo	Abril	Mayo	Junio	Julio	Agosto	Septiembre	Octubre	Noviembre	Diciembre
Santiago	1,160,514.75	44,151.50	62,396.54	29,750.20	92,347.14	180,591.43	137,130.16	207,739.46	106,369.76	67,100.23	80,447.49	61,251.11	91,239.73
Baitoa	3,462.26	0.00	0.00	0.00	0.00	0.00	0.00	3,462.26	0.00	0.00	0.00	0.00	0.00
Bisonó	13,341.02	0.00	0.00	0.00	0.00	13,341.02	0.00	0.00	0.00	0.00	0.00	0.00	0.00
Licey al Medio	8,722.24	0.00	0.00	0.00	0.00	0.00	0.00	3,399.91	0.00	0.00	0.00	2,326.56	2,995.77
Puñal	152,590.34	0.00	5,073.92	0.00	0.00	116,884.01	1,305.85	739.16	7,377.70	9,655.35	5,705.77	5,637.33	211.25
San José de las matas	3,900.31	0.00	3,852.73	0.00	0.00	0.00	0.00	0.00	0.00	47.58	0.00	0.00	0.00
Santiago	29,035.57	0.00	0.00	0.00	0.00	0.00	0.00	0.00	0.00	0.00	29,035.57	0.00	0.00
Santiago de los Caballeros	915,696.99	44,151.50	52,567.67	29,750.20	92,347.14	49,269.50	135,438.31	199,821.64	98,992.06	57,235.28	19,988.48	48,102.50	88,032.71
Tamboril	29,354.49	0.00	902.22	0.00	0.00	1,096.90	0.00	316.49	0.00	162.02	25,717.67	1,159.19	0.00
Villa Bisonó, Navarrete	4,025.53	0.00	0.00	0.00	0.00	0.00	0.00	0.00	0.00	0.00	0.00	4,025.53	0.00
Villa González	386.00	0.00	0.00	0.00	0.00	0.00	386.00	0.00	0.00	0.00	0.00	0.00	0.00
Santo Domingo	6,519,822.29	349,083.52	202,960.64	951,337.21	365,183.46	910,416.69	382,718.98	169,382.41	550,753.19	664,035.00	655,007.55	1,137,980.67	180,962.97
Boca Chica	18,913.43	7,242.00	1,266.10	0.00	0.00	1,432.06	1,796.69	618.00	6558.58	0.00	0.00	0.00	0.00
Distrito Nacional, Santo Domingo de Guzmán	75,593.55	2,816.00	0.00	0.00	0.00	0.00	0.00	0.00	0.00	0.00	0.00	0.00	72,777.55
Los Alcarrizos	177,042.14	10,185.78	0.00	0.00	2,118.11	134,025.87	835.33	0.00	2,140.58	65.35	752.00	6,431.68	20,487.44
Pedro Brand	596,597.24	142,576.06	0.00	0.00	3,038.00	142,576.06	0.00	0.00	151,439.06	0.00	143,468.06	0.00	13,500.00
San Antonio de Guerra	3,180.72	0.00	0.00	594.72	0.00	0.00	0.00	2,586.00	0.00	0.00	0.00	0.00	0.00
Santo Domingo Este	2,382,101.98	165,444.08	133,104.39	527,229.19	152,655.53	552,183.47	57,888.66	160,672.41	97,862.58	102,442.67	53,801.18	324,966.83	53,850.99
Santo Domingo Norte	3,063,445.23	4,465.10	23,947.83	356,562.05	201,513.20	58,567.23	318,217.04	4,260.48	279,327.69	559,049.42	443,993.10	806,119.60	7,422.49
Santo Domingo Oeste	202,948.00	16,354.50	44,642.32	66,951.25	5,858.62	21,632.00	3,981.26	1,245.52	13,424.70	2,477.56	12,993.21	462.56	12,924.50
Valverde	16,437.91	0.00	0.00	5,064.17	1,370.38	2,707.11	0.00	199.18	3,281.14	0.00	0.00	3,815.93	0.00
Mao	16,437.91	0.00	0.00	5,064.17	1,370.38	2,707.11	0.00	199.18	3,281.14	0.00	0.00	3,815.93	0.00

Fuente: Registros administrativos Departamento de Tramitación de planos, Ministerio de Obras Públicas y Comunicaciones (MOPC)

*: Cifras sujetas a rectificación

Cuadro 4.6

REPÚBLICA DOMINICANA: Inversión mensual en construcciones del Sector privado, según provincia y municipio, 2019*

Provincia y municipio	Total general	Enero	Febrero	Marzo	Abril	Mayo
Total	203,820,930,647.54	9,420,783,104.43	29,206,522,026.71	17,853,122,759.55	15,632,971,312.91	20,223,197,183.65
Azua	587,107,338.00	8,235,990.00	7,512,757.50	0.00	546,497,590.50	0.00
Azua	571,358,590.50	0.00	0.00	0.00	546,497,590.50	0.00
Padre Las Casas	7,512,757.50	0.00	7,512,757.50	0.00	0.00	0.00
Sabana Yegua	8,235,990.00	8,235,990.00	0.00	0.00	0.00	0.00
Barahona	706,805,814.84	0.00	8,856,000.00	162,386,177.62	211,086,000.00	242,307,804.37
Barahona	162,386,177.62	0.00	0.00	162,386,177.62	0.00	0.00
La Cienaga	224,427,459.37	0.00	0.00	0.00	0.00	224,427,459.37
Santa Cruz de Barahona	73,313,832.85	0.00	0.00	0.00	0.00	0.00
Vicente Noble	228,798,000.00	0.00	8,856,000.00	0.00	211,086,000.00	0.00
Villa Central	17,880,345.00	0.00	0.00	0.00	0.00	17,880,345.00
Distrito Nacional	37,042,882,483.23	1,106,245,335.91	3,177,089,033.89	4,096,435,238.31	9,698,740,615.28	4,037,175,022.36
Santo Domingo de Guzmán	37,042,882,483.23	1,106,245,335.91	3,177,089,033.89	4,096,435,238.31	9,698,740,615.28	4,037,175,022.36
Duarte	876,537,565.20	63,826,650.00	35,311,475.00	46,765,950.00	11,705,400.00	93,422,384.80
Arenoso	7,911,675.00	0.00	0.00	0.00	0.00	7,911,675.00
Castillo	8,292,530.00	0.00	8,292,530.00	0.00	0.00	0.00
San Francisco de Macorís	860,333,360.20	63,826,650.00	27,018,945.00	46,765,950.00	11,705,400.00	85,510,709.80
El Seibo	1,953,268,290.87	0.00	0.00	0.00	0.00	0.00
Miches	1,953,268,290.87	0.00	0.00	0.00	0.00	0.00
Españat	600,223,011.00	23,935,350.00	212,499,126.00	86,898,300.00	46,449,000.00	23,730,900.00
Cayetano Germosén	4,488,615.00	0.00	0.00	0.00	0.00	0.00
Gaspar Hernández	6,944,400.00	0.00	0.00	0.00	0.00	6,944,400.00
Juan López	28,211,850.00	0.00	0.00	0.00	0.00	0.00
Moca	560,578,146.00	23,935,350.00	212,499,126.00	86,898,300.00	46,449,000.00	16,786,500.00
Hato Mayor	13,292,820.00	0.00	10,433,250.00	0.00	0.00	0.00
Hato Mayor	10,433,250.00	0.00	10,433,250.00	0.00	0.00	0.00
Sabana de la Mar	2,859,570.00	0.00	0.00	0.00	0.00	0.00
Hermanas Mirabal	209,517,327.95	8,230,500.00	0.00	3,197,381.25	180,801,069.00	0.00
Salcedo	4,022,040.00	0.00	0.00	0.00	0.00	0.00
Tenares	183,349,419.00	8,230,500.00	0.00	0.00	175,118,919.00	0.00
Villa Tapia	22,145,868.95	0.00	0.00	3,197,381.25	5,682,150.00	0.00
La Altagracia	36,032,525,934.48	103,855,395.00	21,651,486,937.00	84,240,000.00	93,622,473.00	416,341,673.62
Higüey	271,946,160.00	6,378,750.00	0.00	84,240,000.00	0.00	181,327,410.00
Salvaleón de Higüey	453,118,959.00	0.00	0.00	0.00	26,199,558.00	0.00
Verón Punta cana	35,307,460,815.48	97,476,645.00	21,651,486,937.00	0.00	67,422,915.00	235,014,263.62
La Romana	497,198,392.52	0.00	74,305,080.00	0.00	16,932,208.47	295,278,724.05
La Romana	487,319,336.27	0.00	74,305,080.00	0.00	16,932,208.47	292,502,917.80
Ramón Santana	2,775,806.25	0.00	0.00	0.00	0.00	2,775,806.25
Villa Hermosa	7,103,250.00	0.00	0.00	0.00	0.00	0.00
La Vega	1,663,949,147.60	554,729,937.00	14,701,151.70	214,756,450.50	35,529,150.00	74,800,374.00
Concepción de la Vega	1,566,324,957.60	477,656,797.00	14,701,151.70	214,756,450.50	35,529,150.00	59,112,024.00
Jarabacoa	97,624,190.00	77,073,140.00	0.00	0.00	0.00	15,688,350.00

Cuadro 4.6, continuación

Provincia y municipio	Julio	Agosto	Septiembre	Octubre	Noviembre	Diciembre
Total	11,497,787,527.47	13,321,559,811.56	22,444,474,806.04	22,913,185,342.52	22,423,854,724.57	10,436,680,819.36
Azua	0.00	24,861,000.00	0.00	0.00	0.00	0.00
Azua	0.00	24,861,000.00	0.00	0.00	0.00	0.00
Padre Las Casas	0.00	0.00	0.00	0.00	0.00	0.00
Sabana Yegua	0.00	0.00	0.00	0.00	0.00	0.00
Barahona	8,856,000.00	48,423,317.30	0.00	0.00	24,890,515.55	0.00
Barahona	0.00	0.00	0.00	0.00	0.00	0.00
La Cienaga	0.00	0.00	0.00	0.00	0.00	0.00
Santa Cruz de Barahona	0.00	48,423,317.30	0.00	0.00	24,890,515.55	0.00
Vicente Noble	8,856,000.00	0.00	0.00	0.00	0.00	0.00
Villa Central	0.00	0.00	0.00	0.00	0.00	0.00
Distrito Nacional	1,531,435,118.62	3,740,985,145.88	1,596,907,813.88	2,703,454,307.49	4,626,928,070.49	27,303,600.00
Santo Domingo de Guzmán	1,531,435,118.62	3,740,985,145.88	1,596,907,813.88	2,703,454,307.49	4,626,928,070.49	27,303,600.00
Duarte	75,133,575.00	81,969,624.00	81,848,272.40	114,141,269.00	133,794,530.00	91,023,900.00
Arenoso	0.00	0.00	0.00	0.00	0.00	0.00
Castillo	0.00	0.00	0.00	0.00	0.00	0.00
San Francisco de Macorís	75,133,575.00	81,969,624.00	81,848,272.40	114,141,269.00	133,794,530.00	91,023,900.00
El Seibo	0.00	0.00	0.00	123,933,796.87	262,240,994.00	1,567,093,500.00
Miches	0.00	0.00	0.00	123,933,796.87	262,240,994.00	1,567,093,500.00
Españat	27,611,010.00	2,110,080.00	52,624,725.00	23,522,340.00	59,661,030.00	29,504,550.00
Cayetano Germosén	0.00	0.00	0.00	4,488,615.00	0.00	0.00
Gaspar Hernández	0.00	0.00	0.00	0.00	0.00	0.00
Juan López	0.00	0.00	0.00	0.00	28,211,850.00	0.00
Moca	27,611,010.00	2,110,080.00	52,624,725.00	19,033,725.00	31,449,180.00	29,504,550.00
Hato Mayor	2,859,570.00	0.00	0.00	0.00	0.00	0.00
Hato Mayor	0.00	0.00	0.00	0.00	0.00	0.00
Sabana de la Mar	2,859,570.00	0.00	0.00	0.00	0.00	0.00
Hermanas Mirabal	4,022,040.00	0.00	0.00	0.00	9,787,200.00	0.00
Salcedo	4,022,040.00	0.00	0.00	0.00	0.00	0.00
Tenares	0.00	0.00	0.00	0.00	0.00	0.00
Villa Tapia	0.00	0.00	0.00	0.00	9,787,200.00	0.00
La Altagracia	441,642,801.00	487,422,064.12	1,877,475,340.12	5,126,735,499.12	1,661,860,455.00	3,683,429,064.00
Higüey	0.00	0.00	0.00	0.00	0.00	0.00
Salvaleón de Higüey	422,918,901.00	0.00	0.00	0.00	0.00	4,000,500.00
Verón Punta cana	18,723,900.00	487,422,064.12	1,877,475,340.12	5,126,735,499.12	1,661,860,455.00	3,679,428,564.00
La Romana	8,287,100.00	29,846,467.50	7,103,250.00	41,316,075.00	6,671,227.50	0.00
La Romana	8,287,100.00	29,846,467.50	0.00	41,316,075.00	6,671,227.50	0.00
Ramón Santana	0.00	0.00	0.00	0.00	0.00	0.00
Villa Hermosa	0.00	0.00	7,103,250.00	0.00	0.00	0.00
La Vega	54,325,242.80	19,164,205.00	57,966,489.00	37,822,140.00	73,799,056.60	438,050,947.00
Concepción de la Vega	54,325,242.80	19,164,205.00	57,966,489.00	37,822,140.00	73,799,056.60	438,050,947.00
Jarabacoa	0.00	0.00	0.00	0.00	0.00	0.00

Cuadro 4.6, continuación

Provincia y municipio	Total general	Enero	Febrero	Marzo	Abril	Mayo	Junio
María Trinidad Sánchez	106,112,130.00	0.00	0.00	6,878,625.00	20,547,000.00	0.00	41,001,255.00
Cabrera	23,712,750.00	0.00	0.00	0.00	0.00	0.00	0.00
Nagua	61,548,255.00	0.00	0.00	0.00	20,547,000.00		41,001,255.00
No identificado	13,972,500.00	0.00	0.00	0.00	0.00	0.00	0.00
Rio San Juan	6,878,625.00	0.00	0.00	6,878,625.00	0.00	0.00	0.00
Monseñor Nouel	171,400,464.00	0.00	0.00	11,166,390.00	12,297,015.00	11,166,390.00	7,272,720.00
Bonao	162,380,844.00	0.00	0.00	11,166,390.00	12,297,015.00	11,166,390.00	7,272,720.00
Maimón	9,019,620.00	0.00	0.00	0.00	0.00	0.00	0.00
Monte Cristi	38,488,820.63	0.00	0.00	0.00	0.00	20,251,620.00	0.00
Guayubín	18,237,200.63	0.00	0.00	0.00	0.00	0.00	0.00
Monte Cristi	20,251,620.00	0.00	0.00	0.00		20,251,620.00	0.00
Peravia	1,037,026,018.50	843,591,375.00	47,636,137.50	0.00	21,033,675.00	0.00	91,194,525.00
Baní	1,037,026,018.50	843,591,375.00	47,636,137.50		21,033,675.00		91,194,525.00
Puerto Plata	2,723,758,150.16	847,384,606.91	0.00	0.00	144,880,404.75	758,269,050.00	36,715,372.50
Maimón	387,733,500.00	0.00	0.00	0.00	0.00	0.00	0.00
Puerto Plata	1,647,591,453.00	758,269,050.00	0.00	0.00	0.00	758,269,050.00	18,596,550.00
San Felipe de Puerto Plata	497,354,569.91	89,115,556.91	0.00	0.00	17,830,650.00	0.00	11,849,850.00
Sosúa	191,078,627.25	0.00	0.00	0.00	127,049,754.75	0.00	6,268,972.50
Samaná	990,792,576.50	5,512,500.00	39,190,264.50	0.00	636,868,515.00	34,202,880.00	0.00
El Limón	44,702,764.50	5,512,500.00	39,190,264.50	0.00	0.00	0.00	0.00
Las Terrenas	946,089,812.00	0.00	0.00	0.00	636,868,515.00	34,202,880.00	0.00
San Cristóbal	789,236,951.75	56,659,500.00	0.00	213,492,743.25	39,021,588.50	7,248,622.50	172,764,364.50
Bajos de Haina	49,418,478.50	0.00	0.00	0.00	39,021,588.50	0.00	0.00
Sabana Grande de Palenque	5,377,414.50	0.00	0.00	0.00	0.00	0.00	5,377,414.50
San Cristóbal	729,495,558.75	56,659,500.00	0.00	213,492,743.25	0.00	7,248,622.50	167,386,950.00
Yaguajay	4,945,500.00	0.00	0.00	0.00	0.00	0.00	0.00
San José de Ocoa	346,152,186.37	0.00	0.00	12,339,135.00	284,830,515.37	0.00	15,554,916.00
San José de Ocoa	346,152,186.37	0.00	0.00	12,339,135.00	284,830,515.37	0.00	15,554,916.00
San Juan	82,572,197.50	0.00	0.00	24,068,272.50	0.00	6,725,565.00	0.00
San Juan de la Maguana	82,572,197.50	0.00	0.00	24,068,272.50	0.00	6,725,565.00	0.00
San Pedro de Macorís	2,050,478,395.25	1,117,201,148.50	13,632,516.00	0.00	145,570,740.00	0.00	0.00
Consuelo	1,602,562.50	0.00	0.00	0.00	0.00	0.00	0.00
Guayacanes	1,675,841,168.25	1,078,269,889.50	0.00	0.00	0.00	0.00	0.00
Ramón Santana	151,347,678.00	8,298,990.00	13,632,516.00	0.00	0.00	0.00	0.00
San José de los Llanos	45,483,977.50	0.00	0.00	0.00	0.00	0.00	0.00
San Pedro de Macorís	176,203,009.00	30,632,269.00	0.00	0.00	145,570,740.00	0.00	0.00
Sánchez Ramírez	207,321,133.00	0.00	138,496,650.00	19,351,224.00	12,412,050.00	0.00	19,351,224.00
Cotuí	207,321,133.00	0.00	138,496,650.00	19,351,224.00	12,412,050.00	0.00	19,351,224.00

Cuadro 4.6, continuación

Provincia y municipio	Julio	Agosto	Septiembre	Octubre	Noviembre	Diciembre
María Trinidad Sánchez	0.00	0.00	0.00	21,299,625.00	16,385,625.00	0.00
Cabrera	0.00	0.00	0.00	7,327,125.00	16,385,625.00	0.00
Nagua	0.00	0.00	0.00	0.00	0.00	0.00
No identificado	0.00	0.00	0.00	13,972,500.00	0.00	0.00
Río San Juan	0.00	0.00	0.00	0.00	0.00	0.00
Monseñor Nouel	32,904,157.50	15,793,726.50	14,473,485.00	20,258,505.00	4,835,970.00	41,232,105.00
Bonao	32,904,157.50	6,774,106.50	14,473,485.00	20,258,505.00	4,835,970.00	41,232,105.00
Maimón	0.00	9,019,620.00	0.00	0.00	0.00	0.00
Monte Cristi	0.00	0.00	0.00	0.00	18,237,200.63	0.00
Guayubín	0.00	0.00	0.00	0.00	18,237,200.63	0.00
Monte Cristi	0.00	0.00	0.00	0.00	0.00	0.00
Peravia	0.00	18,418,806.00	0.00	15,151,500.00	0.00	0.00
Baní		18,418,806.00	0.00	15,151,500.00	0.00	0.00
Puerto Plata	65,604,858.00	25,232,745.00	431,734,695.00	24,931,395.00	156,331,323.00	232,673,700.00
Maimón	0.00	0.00	387,733,500.00			
Puerto Plata	65,604,858.00	0.00	17,101,395.00	7,830,000.00	21,920,550.00	
San Felipe de Puerto Plata	0.00	25,232,745.00	26,899,800.00	17,101,395.00	134,410,773.00	174,913,800.00
Sosúa	0.00	0.00	0.00	0.00	0.00	57,759,900.00
Samaná	71,426,250.00	14,525,325.00	0.00	63,764,372.00	0.00	125,302,470.00
El Limón	0.00	0.00	0.00	0.00	0.00	0.00
Las Terrenas	71,426,250.00	14,525,325.00		63,764,372.00		125,302,470.00
San Cristóbal	56,659,500.00	0.00	3,243.00	42,100,500.00	10,396,890.00	190,890,000.00
Bajos de Haina	0.00	0.00	0.00	0.00	10,396,890.00	0.00
Sabana Grande de Palenque	0.00	0.00	0.00	0.00	0.00	0.00
San Cristóbal	56,659,500.00	0.00	3,243.00	37,155,000.00	0.00	190,890,000.00
Yaguajay	0.00	0.00	0.00	4,945,500.00	0.00	0.00
San José de Ocoa	0.00	0.00	0.00	0.00	0.00	33,427,620.00
San José de Ocoa	0.00	0.00	0.00	0.00	0.00	33,427,620.00
San Juan	0.00	5,599,000.00	39,807,360.00	6,372,000.00	0.00	0.00
San Juan de la Maguana	0.00	5,599,000.00	39,807,360.00	6,372,000.00	0.00	0.00
San Pedro de Macorís	0.00	72,344,250.00	248,276,023.75	392,809,995.00	29,080,987.50	31,562,734.50
Consuelo	0.00	0.00	0.00	0.00	0.00	1,602,562.50
Guayacanes	0.00	0.00	211,294,473.75	386,276,805.00	0.00	0.00
Ramón Santana	0.00	72,344,250.00	0.00	6,533,190.00	20,578,560.00	29,960,172.00
San José de los Llanos	0.00	0.00	36,981,550.00	0.00	8,502,427.50	0.00
San Pedro de Macorís	0.00	0.00	0.00	0.00	0.00	0.00
Sánchez Ramírez	0.00	0.00	0.00	17,709,985.00	0.00	0.00
Cotuí	0.00	0.00	0.00	17,709,985.00	0.00	0.00

Cuadro 4.6, continuación

Provincia y municipio	Total general	Enero	Febrero	Marzo	Abril	Mayo	Junio
Santiago	16,375,885,453.45	786,663,010.88	980,257,045.50	414,987,148.95	506,717,316.15	3,191,226,013.14	1,745,346,165.76
Baitoa	52,202,499.38	0.00		0.00	0.00	0.00	0.00
Bisonó	263,060,811.00	0.00		0.00	0.00	263,060,811.00	0.00
Licey al Medio	125,612,914.50	0.00		0.00	0.00	0.00	0.00
Puñal	2,749,235,469.62	0.00	69,498,864.00	0.00	0.00	2,187,192,037.12	26,933,156.25
San José de las Matas	58,504,650.00	0.00	57,790,950.00	0.00	0.00	0.00	0.00
Santiago	465,483,424.50	0.00		0.00	0.00	0.00	0.00
Santiago de los Caballeros	12,202,743,748.95	786,663,010.88	840,787,261.50	414,987,148.95	506,717,316.15	724,684,200.02	1,712,333,509.51
Tamboril	398,617,780.50	0.00	12,179,970.00	0.00	0.00	16,288,965.00	0.00
Villa Bisonó, Navarrete	54,344,655.00	0.00		0.00	0.00	0.00	0.00
Villa González	6,079,500.00	0.00		0.00	0.00	0.00	6,079,500.00
Santo Domingo	98,476,023,141.61	3,894,711,805.23	2,795,114,602.12	12,370,511,948.04	2,948,928,856.89	10,971,322,536.81	5,044,480,735.69
Boca Chica	329,489,101.60	149,366,250.00	18,991,500.00	0.00	0.00	30,524,565.00	30,364,276.60
Distrito Nacional, Santo Domingo de Guzmán	1,197,095,076.51	41,931,000.00		0.00	0.00	0.00	0.00
Los Alcarrizos	1,098,835,483.77	146,040,030.00		0.00	62,493,570.00	474,299,949.27	11,080,759.50
Pedro Brand	8,018,895,235.00	1,924,776,810.00		0.00	50,920,495.00	1,924,776,810.00	0.00
San Antonio de Guerra	54,869,722.50	0.00		7,838,140.50	0.00	0.00	0.00
Santo Domingo Este	48,274,363,042.05	1,354,086,768.48	1,819,661,077.12	7,127,433,122.00	2,120,486,074.11	7,439,738,966.04	926,318,774.58
Santo Domingo Norte	37,176,498,792.93	59,653,017.00	342,156,705.00	4,825,724,158.54	615,782,797.78	778,124,316.00	4,021,426,094.01
Santo Domingo Oeste	2,325,976,687.25	218,857,929.75	614,305,320.00	409,516,527.00	99,245,920.00	323,857,930.50	55,290,831.00
Valverde	242,374,903.13	0.00	0.00	85,647,775.13	18,500,130.00	39,727,623.00	0.00
Mao	242,374,903.13	0.00	0.00	85,647,775.13	18,500,130.00	39,727,623.00	0.00

Fuente: Registros administrativos Departamento de Tramitación de planos, Ministerio de Obras Públicas y Comunicaciones (MOPC)

*: Cifras sujetas a rectificación

Cuadro 4.6, continuación

Provincia y municipio	Julio	Agosto	Septiembre	Octubre	Noviembre	Diciembre
Santiago	2,575,242,157.80	1,531,553,926.00	1,139,894,424.63	1,188,118,527.75	987,392,098.51	1,328,487,618.38
Baitoa	52,202,499.38	0.00	0.00	0.00	0.00	0.00
Bisonó	0.00	0.00	0.00	0.00	0.00	0.00
Licey al Medio	46,781,779.50	0.00	0.00	0.00	34,898,400.00	43,932,735.00
Puñal	11,354,787.00	126,390,165.00	162,584,665.75	86,611,395.00	76,103,955.00	2,566,444.50
San José de las Matas	0.00	0.00	713,700.00	0.00	0.00	0.00
Santiago	0.00	0.00	0.00	465,483,424.50	0.00	0.00
Santiago de los Caballeros	2,460,630,476.92	1,405,163,761.00	974,736,879.38	288,835,163.25	805,216,582.51	1,281,988,438.88
Tamboril	4,272,615.00	0.00	1,859,179.50	347,188,545.00	16,828,506.00	0.00
Villa Bisonó, Navarrete	0.00	0.00	0.00	0.00	54,344,655.00	0.00
Villa González	0.00	0.00	0.00	0.00	0.00	0.00
Santo Domingo	6,539,089,216.75	7,159,014,739.26	16,896,359,684.26	12,949,743,510.29	14,290,046,495.79	2,616,699,010.48
Boca Chica	9,270,000.00	90,972,510.00	0.00	0.00	0.00	0.00
Distrito Nacional, Santo Domingo de Guzmán	0.00	0.00	0.00	0.00	0.00	1,155,164,076.51
Los Alcarrizos	0.00	29,350,830.00	882,225.00	11,280,000.00	86,827,680.00	276,580,440.00
Pedro Brand	0.00	2,044,427,310.00	0.00	1,938,156,810.00	0.00	135,837,000.00
San Antonio de Guerra	47,031,582.00	0.00	0.00	0.00	0.00	0.00
Santo Domingo Este	6,408,525,652.75	1,329,429,369.00	9,895,820,853.74	4,921,340,858.25	4,169,617,826.01	761,903,699.97
Santo Domingo Norte	57,516,480.00	3,481,631,770.26	6,962,639,593.52	5,903,870,302.04	10,027,551,477.78	100,422,081.00
Santo Domingo Oeste	16,745,502.00	183,202,950.00	37,017,012.00	175,095,540.00	6,049,512.00	186,791,713.00
Valverde	2,688,930.00	44,295,390.00	0.00	0.00	51,515,055.00	0.00
Mao	2,688,930.00	44,295,390.00	0.00	0.00	51,515,055.00	0.00

Fuente: Registros administrativos Departamento de Tramitación de planos, Ministerio de Obras Públicas y Comunicaciones (MOPC)

*: Cifras sujetas a rectificación

Cuadro 4.7

REPÚBLICA DOMINICANA: Licencias para la construcción en el Sector privado por tipo de construcción, según mes, 2019*

Mes	Total general	Almacén	Apartamentos o edificios	Centros de recreación y de deportes	Colegios y centros educativos	Combinados (almacén y oficinas)	Combinados (comercio y oficinas)	Combinados (comercio y viviendas)	Edificios comerciales	Edificios institucionales	Estación de combustibles	Estacionamientos	Estructuras especiales	Hospitales (clínicas, centro médico y similares)	Hoteles y aparta-hoteles
Total	1,403	22	798	5	2	1	40	12	50	3	35	6	4	6	32
Enero	91	1	56	0	0	1	6	0	0	0	3	0	0	1	3
Febrero	121	2	69	1	1	0	12	0	0	0	3	1	0	1	3
Marzo	113	3	74	0	0	0	4	1	0	0	1	0	0	1	2
Abril	122	2	78	1	0	0	7	1	0	1	4	3	1	1	1
Mayo	136	5	73	0	0	0	0	3	2	0	4	1	0	0	3
Junio	116	1	62	2	1	0	0	1	6	0	3	1	1	0	3
Julio	107	2	65	0	0	0	5	1	0	0	3	0	1	0	2
Agosto	123	1	73	0	0	0	3	3	4	0	3	0	0	1	0
Septiembre	113	1	56	0	0	0	0	0	8	0	1	0	1	0	4
Octubre	144	3	88	0	0	0	0	0	8	1	3	0	0	0	6
Noviembre	118	0	57	1	0	0	2	2	10	1	4	0	0	1	1
Diciembre	99	1	47	0	0	0	1	0	12	0	3	0	0	0	4

Cuadro 4.7, continuación

Mes	Industrias (naves industriales)	Modificación colegios y centros educativos	Modificación y diseño (remodelación edificios)	Modificación y diseño (remodelación viviendas)	Naves industriales	Obras sociales	Restaurantes	Sistema contra incendios	Viviendas	Viviendas a bajo costo	Parques industriales (logísticos)	Parques industriales (eólicos)	Iglesias	Parques con energía fotovoltaica	Comercios, restaurantes	Plantas de generación eléctrica
Total	9	2	55	11	7	4	1	2	260	29	1	1	1	2	1	1
Enero	1	0	3	0	0	1	0	0	14	1	0	0	0	0	0	0
Febrero	4	1	0	0	0	0	0	0	21	1	0	0	0	1	0	0
Marzo	3	0	1	0	0	0	0	1	17	4	0	0	0	0	1	0
Abril	0	0	5	1	0	0	1	0	15	0	0	0	0	0	0	0
Mayo	0	0	11	1	1	1	0	0	24	6	0	0	0	0	0	1
Junio	0	1	1	1	0	0	0	0	31	1	0	0	0	0	0	0
Julio	0	0	4	1	1	1	0	1	18	1	0	0	0	1	0	0
Agosto	0	0	8	0	1	1	0	0	25	0	0	0	0	0	0	0
Septiembre	1	0	4	4	1	0	0	0	19	13	0	0	0	0	0	0
Octubre	0	0	5	0	0	0	0	0	27	2	1	0	0	0	0	0
Noviembre	0	0	6	2	3	0	0	0	26	0	0	1	1	0	0	0
Diciembre	0	0	7	1	0	0	0	0	23	0	0	0	0	0	0	0

Fuente: Registros administrativos Departamento. Tramitación de planos, Ministerio de Obras Públicas y Comunicaciones (MOPC)

(m²) : Metros cuadrados

*: Cifras sujetas a rectificación

Cuadro 4.8
REPÚBLICA DOMINICANA: Construcciones del Sector privado por tipo de construcción, según mes, 2019*

Mes	Total general	Almacén	Apartamentos o edificios	Centros de recreación y deportes	Colegios y centros educativos	Combinados (almacén y oficina)	Combinados (comercios y oficinas)	Combinados (comercios y viviendas)	Edificios comerciales	Edificios institucionales	Estaciones de combustibles	Estacionamientos	Estructuras especiales	Hospital (clínica, centros médicos y similares)	Hoteles y aparta-hoteles
Total	9,243	23	5,669	5	2	1	53	12	53	3	35	13	4	6	67
Enero	508	1	398	0	0	1	6	0	0	0	3	0	0	1	9
Febrero	443	3	331	1	1	0	16	0	0	0	3	8	0	1	24
Marzo	1,475	3	783	0	0	0	13	1	0	0	1	0	0	1	2
Abril	685	2	640	1	0	0	7	1	0	1	4	3	1	1	1
Mayo	2,322	5	1,615	0	0	0	0	3	2	0	4	1	0	0	11
Junio	395	1	134	2	1	0	0	1	6	0	3	1	1	0	3
Julio	447	2	403	0	0	0	5	1	0	0	3	0	1	0	2
Agosto	514	1	457	0	0	0	3	3	4	0	3	0	0	1	0
Septiembre	373	1	111	0	0	0	0	0	9	0	1	0	1	0	4
Octubre	613	3	415	0	0	0	0	0	9	1	3	0	0	0	6
Noviembre	1,263	0	235	1	0	0	2	2	10	1	4	0	0	1	1
Diciembre	205	1	147	0	0	0	1	0	13	0	3	0	0	0	4

Cuadro 4.8, continuación

Mes	Industrias (naves industriales)	Modificación colegios y centros educativos	Modificación y diseño (remodelación edificios)	Modificación y diseño (remodelación viviendas)	Nave industrial	Obras sociales	Restaurantes	Sistema contra incendios	Viviendas	Viviendas de bajo costo	Parque industrial (logístico)	Parque industrial (eólica)	Iglesia	Parques de energía Fotovoltaica	Comercios, restaurantes	Plantas de generación eléctrica
Total	9	2	56	12	7	4	1	2	1614	1,583	1	1	1	2	1	1
Enero	1	0	3	0	0	1	0	0	21	63	0	0	0	0	0	0
Febrero	4	0	0	0	0	0	0	0	41	9	0	0	0	1	0	0
Marzo	3	1	1	0	0	0	0	1	23	641	0	0	0	0	1	0
Abril	0	0	6	1	0	0	1	0	15	0	0	0	0	0	0	0
Mayo	0	1	11	1	1	1	0	0	61	604	0	0	0	0	0	1
Junio	0	0	1	2	0	0	0	0	216	23	0	0	0	0	0	0
Julio	0	0	4	1	1	1	0	1	18	3	0	0	0	1	0	0
Agosto	0	0	8	0	1	1	0	0	32	0	0	0	0	0	0	0
Septiembre	1	0	4	4	1	0	0	0	27	209	0	0	0	0	0	0
Octubre	0	0	5	0	0	0	0	0	139	31	1	0	0	0	0	0
Noviembre	0	0	6	2	3	0	0	0	993	0	0	1	1	0	0	0
Diciembre	0	0	7	1	0	0	0	0	28	0	0	0	0	0	0	0

Fuente: Registros administrativos Departamento Tramitación de planos, Ministerio de Obras Públicas y Comunicaciones (MOPC)

*: Cifras sujetas a rectificación

Cuadro 4.9
 REPÚBLICA DOMINICANA: Área construida en el Sector privado por tipo de construcción, según mes, 2019*

Mes	Total general	Almacén	Apartamentos o edificios	Centros de recreación y deportes	Colegios y centros educativos	Combinados (almacén y oficinas)	Combinados (comercios y oficinas)	Combinados (comercios y viviendas)	Edificios comerciales	Edificios institucionales	Estaciones de combustibles	Estacionamientos	Estructuras especiales	Hospitales (clínicas, centros médicos y similares)	Hoteles y aparta-hoteles	Industrias (naves industriales)
Total	15,744,690.23	51,936.51	7,712,776.81	3,851,465.85	23,110.84	246.51	129,680.28	144,851.51	138,783.52	10,433.70	14,181.79	32,797.28	29,765.33	37,701.77	975,688.20	26,210.78
Enero	686,166.58	1,053.86	407,359.04	0.00	0.00	246.51	59,983.98	0.00	0.00	0.00	1,277.92	0.00	0.00	458.47	100,189.69	5,688.00
Febrero	3,886,413.95	4,977.32	398,582.67	3,378,445.00	4,360.84	0.00	20,770.98	0.00	0.00	0.00	1,371.60	160.00	0.00	15,602.71	29,760.95	9,875.04
Marzo	1,302,635.54	14,896.33	864,084.64	0.00	0.00	0.00	28,704.33	283.52	0.00	0.00	408.81	0.00	0.00	15,907.00	9,602.10	7,402.74
Abril	1,333,093.34	16,281.99	1,232,845.42	1,305.85	0.00	0.00	9,860.71	493.16	0.00	8,092.00	1,595.77	31,039.73	576.00	1,630.00	7,231.75	0.00
Mayo	1,488,862.66	4,127.20	888,207.22	0.00	0.00	0.00	0.00	16,184.38	3,851.42	0.00	1,412.66	715.55	0.00	0.00	67,345.63	0.00
Junio	633,809.30	576.81	503,198.16	1,715.00	18,750.00	0.00	0.00	241.61	20,703.65	0.00	1,272.03	882.00	2,794.01	0.00	13,676.46	0.00
Julio	527,429.77	2,570.26	488,083.53	0.00	0.00	0.00	3,363.99	1,604.14	0.00	0.00	1,045.40	0.00	285.32	0.00	4,364.54	0.00
Agosto	903,678.40	1,413.52	755,031.36	0.00	0.00	0.00	1,672.35	110,850.37	3,077.26	0.00	1,692.54	0.00	0.00	641.28	0.00	0.00
Septiembre	996,766.12	755.04	184,041.10	0.00	0.00	0.00	0.00	0.00	34,186.67	0.00	451.00	0.00	26,110.00	0.00	79,881.91	3,245.00
Octubre	1,273,823.21	2,854.29	775,340.80	0.00	0.00	0.00	0.00	0.00	13,455.13	1,730.00	1,276.00	0.00	0.00	0.00	293,855.24	0.00
Noviembre	2,026,937.24	0.00	992,524.08	470,000.00	0.00	0.00	2,867.42	15,194.33	18,264.03	611.70	1,642.91	0.00	0.00	3,462.31	36,167.77	0.00
Diciembre	685,074.12	2,429.89	223,478.79	0.00	0.00	0.00	2,456.52	0.00	45,245.36	0.00	735.15	0.00	0.00	0.00	333,612.16	0.00

Cuadro 4.9, continuación

Mes	Modificación colegios y centros educativos	Modificación y diseño (remodelación edificios)	Modificación y diseño (remodelación viviendas)	Naves Industriales	Obras sociales	Restaurantes	Sistema contra incendios	Viviendas	Viviendas a bajo costo	Parque industrial (logístico)	Parque industrial (eólico)	Iglesias	Parques de energía fotovoltaica	Comercios, restaurantes	Plantas de generación eléctrica
Total	8,916.99	277,424.75	21,455.14	17,400.66	10,789.48	4,202.39	830.00	373,878.49	1,576,368.43	3,388.00	1,543.89	266,018.00	1,152.00	366.86	1,324.47
Enero	0.00	2,889.56	0.00	0.00	7,242.00	0.00	0.00	10,796.35	88,981.20	0.00	0.00	0.00	0.00	0.00	0.00
Febrero	0.00	0.00	0.00	0.00	0.00	0.00	0.00	14,922.84	7,008.00	0.00	0.00	0.00	576.00	0.00	0.00
Marzo	8,370.99	4,220.86	0.00	0.00	0.00	0.00	432.00	14,148.29	333,807.07	0.00	0.00	0.00	0.00	366.86	0.00
Abril	0.00	8,581.38	370.85	0.00	0.00	4,202.39	0.00	8,986.34	0.00	0.00	0.00	0.00	0.00	0.00	0.00
Mayo	546.00	147,438.46	59.13	1,342.30	192.40	0.00	0.00	22,601.48	333,514.36	0.00	0.00	0.00	0.00	0.00	1,324.47
Junio	0.00	155.09	14,657.96	0.00	0.00	0.00	0.00	40,967.40	14,219.12	0.00	0.00	0.00	0.00	0.00	0.00
Julio	0.00	374.57	5.50	1,248.26	2,586.00	0.00	398.00	7,424.26	13,500.00	0.00	0.00	0.00	576.00	0.00	0.00
Agosto	0.00	15,494.30	0.00	1,838.58	769.08	0.00	0.00	11,197.76	0.00	0.00	0.00	0.00	0.00	0.00	0.00
Septiembre	0.00	9,897.95	4,165.68	2,506.56	0.00	0.00	0.00	11,567.42	639,957.79	0.00	0.00	0.00	0.00	0.00	0.00
Octubre	0.00	13,080.77	0.00	0.00	0.00	0.00	0.00	23,462.09	145,380.89	3,388.00	0.00	0.00	0.00	0.00	0.00
Noviembre	0.00	10,712.56	1,105.39	10,464.96	0.00	0.00	0.00	196,357.89	0.00	0.00	1,543.89	266,018.00	0.00	0.00	0.00
Diciembre	0.00	64,579.25	1,090.63	0.00	0.00	0.00	0.00	11,446.37	0.00	0.00	0.00	0.00	0.00	0.00	0.00

Fuente: Registros administrativos Departamento. Tramitación de planos, Ministerio de Obras Públicas y Comunicaciones (MOPC)

(m²): Metros cuadrados

*: Cifras sujetas a rectificación

Cuadro 4.10
REPÚBLICA DOMINICANA: Construcción del Sector privado, por tipo de construcción según mes, 2019*

Mes	Total general	Almacén	Apartamentos o edificios	Centros de recreación y deportes	Colegios y centros educativos	Combinados (almacenes y oficinas)	Combinados (comercios y oficinas)	Combinados (comercios y viviendas)	Edificios comerciales	Edificios institucionales	Estaciones de combustibles	Estacionamientos
Total	203,820,930,647.54	691,875,351.50	114,591,682,135.82	23,183,080,602.00	113,778,750.00	3,697,650.00	2,088,218,513.11	2,077,730,684.37	1,947,164,231.49	30,051,488.53	231,406,167.47	570,293,263.50
Enero	9,420,783,104.43	16,203,097.00	4,960,268,009.79	0.00	0.00	3,697,650.00	1,026,291,026.66	0.00	0.00	0.00	20,127,240.00	0.00
Febrero	29,206,522,026.71	68,059,800.00	5,970,600,762.51	21,537,586,875.00	81,765,750.00	0.00	313,598,127.20	0.00	0.00	0.00	22,147,955.00	540,000.00
Marzo	17,853,122,759.55	160,635,072.00	12,119,698,762.49	0.00	0.00	0.00	437,593,972.87	3,827,520.00	0.00	0.00	5,518,935.00	0.00
Abril	15,632,971,312.91	249,580,345.00	13,971,867,083.18	26,933,156.25	0.00	0.00	163,106,908.50	6,824,101.50	0.00	110,421.03	26,172,560.97	548,445,346.50
Mayo	20,223,197,183.65	58,660,440.00	13,274,187,853.86	0.00	0.00	0.00	0.00	266,466,174.00	66,160,178.62	0.00	30,149,572.50	10,062,417.00
Junio	8,446,791,228.77	7,786,935.00	6,754,889,167.96	32,310,570.75	32,013,000.00	0.00	0.00	3,261,735.00	337,248,346.63	0.00	20,034,472.50	11,245,500.00
Julio	11,497,787,527.47	34,698,510.00	10,922,938,411.39	0.00	0.00	0.00	49,353,000.00	21,562,449.00	0.00	0.00	16,465,050.00	0.00
Agosto	13,321,559,811.56	15,706,845.00	11,251,186,393.06	0.00	0.00	0.00	22,312,546.88	1,502,585,710.87	43,442,520.00	0.00	26,657,536.50	0.00
Septiembre	22,444,474,806.04	10,193,040.00	3,337,015,840.90	0.00	0.00	0.00	0.00	0.00	397,593,110.25	0.00	7,103,250.00	0.00
Octubre	22,913,185,342.52	37,547,752.50	15,262,169,055.04	0.00	0.00	0.00	0.00	0.00	216,017,898.74	21,453,730.00	20,097,000.00	0.00
Noviembre	22,423,854,724.57	0.00	13,338,137,256.16	1,586,250,000.00	0.00	0.00	43,906,992.00	273,202,994.00	266,893,907.50	8,487,337.50	25,570,545.00	0.00
Diciembre	10,436,680,819.36	32,803,515.00	3,428,723,539.48	0.00	0.00	0.00	32,055,939.00	0.00	619,808,269.75	0.00	11,362,050.00	0.00

Cuadro 4.10, continuación

Mes	Estructuras especiales	Hospitales (clínicas, centros médicos y similares)	Hoteles y aparta-hoteles	Industrias (naves industriales)	Modificación colegios y centros educativos	Modificación y diseño (remodelación edificios)	Modificación y diseño (remodelación viviendas)	Naves industriales	Obras sociales	Restaurantes	Sistema contra incendios	Viviendas
Total	437,152,379.00	666,602,788.50	16,267,159,861.73	339,047,458.13	142,208,302.50	4,037,059,150.29	349,766,466.50	254,842,422.75	208,656,702.00	76,588,557.75	3,085,856.00	4,902,458,445.30
Enero	0.00	37,670,143.50	1,830,508,939.50	85,320,000.00	0.00	36,632,227.00	0.00	0.00	149,366,250.00	0.00	0.00	150,969,487.50
Febrero	0.00	280,848,780.00	478,090,601.50	133,876,620.00	0.00	0.00	0.00	0.00	0.00	0.00	0.00	215,942,755.50
Marzo	0.00	251,316,000.00	188,243,159.62	119,847,595.13	131,970,802.50	78,982,842.75	0.00	0.00	0.00	0.00	1,493,856.00	191,052,903.65
Abril	8,856,000.00	25,463,484.00	113,900,062.00	0.00	0.00	285,764,572.48	5,006,205.00	0.00	0.00	76,588,557.75	0.00	124,352,508.75
Mayo	0.00	0.00	1,124,433,594.37	0.00	10,237,500.00	1,980,735,576.25	731,733.00	18,121,050.00	2,453,100.00	0.00	0.00	310,983,770.30
Junio	36,711,059.00	0.00	208,285,485.00	0.00	0.00	1,779,657.75	258,535,485.00	0.00	0.00	0.00	0.00	550,731,694.18
Julio	3,851,820.00	0.00	64,195,281.00	0.00	0.00	6,334,674.38	72,732.00	18,723,900.00	47,031,582.00	0.00	1,592,000.00	103,662,117.70
Agosto	0.00	10,388,736.00	0.00	0.00	0.00	249,684,893.00	0.00	24,820,830.00	9,805,770.00	0.00	0.00	164,968,030.25
Septiembre	387,733,500.00	0.00	1,463,599,149.75	3,243.00	0.00	149,070,277.50	54,588,269.00	34,684,524.00	0.00	0.00	0.00	161,103,006.00
Octubre	0.00	0.00	4,825,170,545.37	0.00	0.00	217,931,513.50	0.00	0.00	0.00	0.00	0.00	304,417,832.37
Noviembre	0.00	60,915,645.00	769,017,209.62	0.00	0.00	148,849,254.05	16,108,537.50	158,492,118.75	0.00	0.00	0.00	2,410,079,833.60
Diciembre	0.00	0.00	5,201,715,834.00	0.00	0.00	881,293,661.63	14,723,505.00	0.00	0.00	0.00	0.00	214,194,505.50

Cuadro 4.10, continuación

Mes	Viviendas a bajo costo	Parque industrial (logístico)	Parque industrial (eólico)	Iglesias	Parques de energía fotovoltaica	Comercios, restaurante	Plantas de generación eléctrica
Total	27,201,171,355.41	45,738,000.00	18,237,200.63	3,299,705,893.26	17,712,000.00	6,878,625.00	17,880,345.00
Enero	1,103,729,033.48	0.00	0.00	0.00	0.00	0.00	0.00
Febrero	94,608,000.00	0.00	0.00	0.00	8,856,000.00	0.00	0.00
Marzo	4,156,062,712.54	0.00	0.00	0.00	0.00	6,878,625.00	0.00
Abril	0.00	0.00	0.00	0.00	0.00	0.00	0.00
Mayo	3,051,933,878.75	0.00	0.00	0.00	0.00	0.00	17,880,345.00
Junio	191,958,120.00	0.00	0.00	0.00	0.00	0.00	0.00
Julio	198,450,000.00	0.00	0.00	0.00	8,856,000.00	0.00	0.00
Agosto	0.00	0.00	0.00	0.00	0.00	0.00	0.00
Septiembre	16,441,787,595.64	0.00	0.00	0.00	0.00	0.00	0.00
Octubre	1,962,642,015.00	45,738,000.00	0.00	0.00	0.00	0.00	0.00
Noviembre	0.00	0.00	18,237,200.63	3,299,705,893.26	0.00	0.00	0.00
Diciembre	0.00	0.00	0.00	0.00	0.00	0.00	0.00

Fuente: Registros administrativos Departamento Tramitación de planos, Ministerio de Obras Públicas y Comunicaciones (MOPC)

*: Cifras sujetas a rectificación



05 Comercio interno

Estadísticas Económicas 2020

Cuadro 5.1
REPÚBLICA DOMINICANA: Consumo de derivados del petróleo por tipo de combustible, según mes, 2019

Meses	Total	G.L.P. uso general	Gasolina premium	Gasolina regular	Kerosene	Avtur	Gasoil regular	Gasoil generación (interconectado)	Gasoil generación (no interconectado)	Gasoil optimo	Fuel oil carga	Fuel oil exonerado a zonas francas	Fuel oil generación eléctrica (interconectado)	Fuel oil generación eléctrica (no interconectado)
Total	1,659,455,127	499,703,961	250,626,022	174,606,740	4,803,591	172,495,719	278,203,197	15,123,288	308,666	119,154,070	114,770,765	3,345,287	18,143,694	8,170,128
Enero	140,849,641	40,618,997	20,310,114	15,324,579	424,869	18,381,911	23,125,570	175,221	11,921	9,494,602	10,542,693	259,123	1,263,240	916,801
Febrero	129,083,345	37,676,532	18,584,919	14,040,391	391,295	16,170,904	21,210,103	193,986	28,639	8,673,361	9,790,926	331,650	1,279,235	711,404
Marzo	140,024,425	41,247,420	20,031,945	14,860,424	410,349	16,460,231	23,665,866	1,449,478	21,750	9,738,001	9,967,162	275,149	1,284,109	612,541
Abril	140,090,785	40,684,177	19,778,572	14,713,462	366,513	17,267,184	23,823,173	1,423,727	11,841	9,405,196	10,161,587	225,460	1,512,170	717,723
Mayo	138,947,724	42,499,963	20,059,840	14,207,508	387,595	12,488,303	23,854,545	2,063,388	28,617	10,143,872	10,069,655	300,902	2,149,788	693,748
Junio	137,775,005	41,167,374	20,649,425	14,977,300	397,466	13,544,102	23,275,440	674,197	24,599	10,120,279	10,017,299	279,730	1,735,970	911,824
Julio	143,846,660	42,604,615	21,076,424	14,720,604	378,837	15,655,172	24,048,144	1,875,634	40,356	10,344,586	10,544,194	267,355	1,659,192	631,547
Agosto	140,720,663	42,974,323	21,354,747	14,834,957	424,394	13,094,753	23,759,519	1,413,910	40,401	10,184,309	9,928,656	376,797	1,707,390	626,508
Septiembre	133,857,272	40,067,828	21,192,200	14,268,051	422,736	9,670,024	22,603,736	2,278,926	30,563	9,759,156	11,381,348	270,304	1,289,554	622,846
Octubre	133,104,213	41,950,351	22,204,866	14,219,947	416,593	9,901,903	23,113,907	1,409,950	18,708	10,252,768	7,406,591	235,125	1,359,734	613,770
Noviembre	136,560,023	41,746,771	21,056,568	13,362,771	427,384	12,474,849	24,057,379	1,721,402	31,538	9,971,139	9,218,786	402,090	1,653,219	436,127
Diciembre	144,595,370	46,465,610	24,326,402	15,076,746	355,560	17,386,383	21,665,815	443,469	19,733	11,066,801	5,741,868	121,602	1,250,093	675,289

Fuente: Ministerio de Industria, Comercio y Mipymes, Departamento de Hidrocarburos, Mecado de los Combustibles de República Dominicana.
Nota: Estas informaciones de las empresas pueden estar sujetas a cambios futuros si las suministran posteriormente a la publicación del MICM.

Cuadro 5.2
REPÚBLICA DOMINICANA: Consumo de gas natural, según mes, 2019¹

Mes	Total MMBtu	Total M ³	GNV		Generación		Industrial		Seaboard		AES Dominicana		Otros (Exportaciones)	
			MMBtu	m ³	MMBtu	m ³	MMBtu	m ³	MMBtu	m ³	MMBtu	m ³	MMBtu	m ³
Total	52,652,646	1,829,577	864,917	32,034	3,441,115	127,449	3,823,442	141,609	6,182,747	108,469	36,693,315	1,359,012	1,647,109	61,004
Enero	4,533,209	162,039	75,368	2,791	317,080	11,744	326,120	12,079	300,511	5,272	3,508,412	129,941	5,719	212
Febrero	4,378,567	153,349	71,079	2,633	290,383	10,755	317,087	11,744	452,456	7,938	3,241,830	120,068	5,732	212
Marzo	5,078,656	176,824	81,207	3,008	314,100	11,633	372,225	13,786	578,365	10,147	3,726,967	138,036	5,792	215
Abril	4,109,386	140,409	77,354	2,865	314,093	11,633	343,631	12,727	604,831	10,611	2,768,520	102,538	957	35
Mayo	4,682,864	162,135	87,280	3,233	314,500	11,648	368,110	13,634	579,900	10,174	3,333,075	123,447	0	0
Junio	4,867,997	169,113	81,266	3,010	321,813	11,919	340,937	12,627	573,675	10,064	3,550,306	131,493	0	0
Julio	5,040,992	174,474	81,888	3,033	325,600	12,059	372,692	13,803	627,383	11,007	3,633,429	134,571	0	0
Agosto	5,364,216	186,394	91,100	3,374	331,895	12,292	348,993	12,926	629,984	11,052	3,961,292	146,715	953	35
Septiembre	4,555,614	156,985	78,636	2,912	299,408	11,089	325,257	12,047	602,328	10,567	2,735,169	101,303	514,815	19,067
Octubre	4,323,632	147,990	72,306	2,678	308,198	11,415	346,990	12,851	623,033	10,930	2,969,598	109,985	3,507	130
Noviembre	5,717,512	199,863	67,433	2,498	304,044	11,261	361,402	13,385	610,281	10,707	3,264,719	120,916	1,109,634	41,098
Diciembre	n/d	n/d	n/d	n/d	n/d	n/d	n/d	n/d	n/d	n/d	n/d	n/d	n/d	n/d

Fuente: Registros administrativos, Departamento de Hidrocarburos, Ministerio de Industria y Comercio

¹: Cifras sujetas a rectificación

n/d: No disponible



06 Turismo

Estadísticas Económicas 2019

Cuadro 6.1

REPÚBLICA DOMINICANA: Evolución del sector turismo por trimestre, según los principales indicadores, 2019

Principales indicadores	2018 ¹			
	Enero-marzo	Enero-junio	Enero-septiembre	Enero-diciembre*
Habitaciones hoteleras	83,408	83,033	82,706	83,041
Tasa de ocupación hotelera (%)	85.4	79.6	74.1	71.6
Ingresos por turismo (millones US\$)	2,181.9	4,091.1	5,767.2	7,468.1

Fuente: Asociación Nacional de Hoteles y Restaurantes ASONAHORES, y Banco Central de la República Dominicana (BCRD)

Incluye subsectores: hoteles, bares y restaurantes

* Cifras sujetas a rectificación

Cuadro 6.2

REPÚBLICA DOMINICANA: Llegada de pasajeros vía aérea, dominicanos y extranjeros, residentes y no residentes, según mes, 2019*

Mes	Total residentes / no residentes	Total residentes	Dominicanos residentes	Extranjeros residentes	Total no residentes	Dominicanos no residentes	Extranjeros no residentes
Total	7,126,857	680,821	636,167	44,654	6,446,036	1,088,417	5,357,619
Enero	678,169	79,971	74,346	5,625	598,198	75,566	522,632
Febrero	641,168	36,191	33,528	2,663	604,977	69,656	535,321
Marzo	714,085	41,116	37,834	3,282	672,969	77,369	595,600
Abril	637,263	52,984	49,316	3,668	584,279	79,956	504,323
Mayo	574,462	46,730	43,323	3,407	527,732	81,389	446,343
Junio	636,105	48,962	45,745	3,217	587,143	101,712	485,431
Julio	660,763	69,415	65,358	4,057	591,348	120,786	470,562
Agosto	576,085	78,695	74,132	4,563	497,390	101,136	396,254
Septiembre	385,025	61,363	57,569	3,794	323,662	72,808	250,854
Octubre	425,903	53,698	50,143	3,555	372,205	77,879	294,326
Noviembre	515,166	53,301	49,328	3,973	461,865	79,067	382,798
Diciembre	682,663	58,395	55,545	2,850	624,268	151,093	473,175

Fuentes: Registros administrativos, Sector Turismo, Departamento de Cuentas Nacionales, Banco Central de la República Dominicana (BCRD)

*: Cifras sujetas a rectificación

Cuadro 6.3
REPÚBLICA DOMINICANA: Llegada de pasajeros vía aérea por nacionalidad, según mes, 2019*

Mes	Total no residentes, extranjeros+dominicanos	Extranjeros	Dominicanos	América del Norte	Canadá	Estados Unidos	México	América Central y el Caribe	Aruba	Caicos y Turcas, Islas	Costa Rica	Cuba	Curazao	El Salvador	Guadalupe	Guatemala	Haití
Total	6,446,036	5,357,619	1,088,417	2,952,218	865,927	2,030,257	56,034	272,186	510	1,554	12,732	45,468	876	7,456	901	10,553	31,191
Enero	598,198	522,632	75,566	308,863	126,503	178,634	3,726	14,676	75	100	970	2,000	174	366	0	571	2,531
Febrero	604,977	535,321	69,656	338,936	124,662	210,177	4,097	14,532	25	80	860	1,920	68	513	4	700	2,192
Marzo	672,969	595,600	77,369	397,708	131,579	261,513	4,616	18,932	51	86	951	3,168	78	499	16	943	2,490
Abril	584,279	504,323	79,956	303,572	95,233	203,185	5,154	18,311	29	145	1,200	2,554	29	612	16	981	2,460
Mayo	527,732	446,343	81,389	261,306	46,211	210,175	4,920	24,341	43	117	1,013	3,633	50	584	33	868	2,377
Junio	587,143	485,431	101,712	295,312	36,792	254,169	4,351	38,412	49	117	997	7,505	93	548	41	913	2,450
Julio	591,348	470,562	120,786	254,482	45,493	203,194	5,795	38,655	43	160	1,180	7,948	80	804	374	938	2,735
Agosto	497,390	396,254	101,136	184,450	40,416	139,243	4,791	25,471	61	159	883	5,564	42	805	281	837	2,944
Septiembre	323,662	250,854	72,808	86,798	20,630	61,633	4,535	17,915	5	163	1,032	3,711	34	611	8	784	2,360
Octubre	372,205	294,326	77,879	110,470	27,438	78,672	4,360	19,372	64	132	1,055	2,642	85	759	79	960	2,489
Noviembre	461,865	382,798	79,067	176,478	68,442	103,236	4,800	19,419	11	134	1,156	2,368	34	697	8	1,164	2,473
Diciembre	624,268	473,175	151,093	233,843	102,528	126,426	4,889	22,150	54	161	1,435	2,455	109	658	41	894	3,690

Cuadro 6.3, continuación

Mes	Honduras	Jamaica	Martinica	Panamá	Puerto Rico	San Martín	Trinidad y Tobago	Virgenes americanas, Islas	Otros	América del Sur	Argentina	Bolivia	Brasil	Chile	Colombia	Ecuador	Perú	Uruguay
Total	5,335	6,616	113	16,758	117,039	903	4,991	59	9,131	753,836	189,211	14,997	111,260	114,080	116,812	17,228	43,634	25,567
Enero	300	363	4	1,407	4,893	69	128	0	725	64,474	19,280	1,650	10,762	9,620	10,944	678	2,757	1,573
Febrero	374	401	4	1,229	5,428	34	200	0	500	57,515	16,209	468	8,821	12,363	6,370	1,511	3,516	1,431
Marzo	474	743	16	1,693	6,542	156	235	13	778	56,284	15,970	654	11,725	6,376	6,839	1,381	3,540	1,797
Abril	549	490	12	1,052	7,064	37	299	5	777	60,812	16,153	697	10,037	7,973	9,351	1,109	3,253	3,185
Mayo	414	890	12	1,459	11,760	60	330	0	698	70,776	19,747	1,140	10,136	12,805	8,735	1,375	5,380	2,780
Junio	326	503	12	1,666	21,766	104	581	5	736	60,492	16,127	1,726	7,588	9,990	11,722	1,243	2,812	2,705
Julio	529	535	36	1,088	19,747	149	1,351	2	956	64,862	16,180	1,671	8,726	11,723	9,125	2,036	4,263	2,006
Agosto	404	609	0	1,257	9,995	77	624	15	914	63,724	14,160	974	7,051	9,741	11,231	2,802	3,632	2,384
Septiembre	454	464	0	1,519	5,790	36	299	8	637	58,314	12,100	1,550	6,506	9,760	9,305	1,319	2,969	2,194
Octubre	593	621	4	1,165	7,441	70	346	2	865	62,365	13,614	1,433	8,152	9,703	10,323	1,462	5,204	2,302
Noviembre	429	490	5	1,640	7,682	28	372	1	727	62,834	16,107	1,440	9,239	7,674	9,995	1,151	3,154	1,750
Diciembre	489	507	8	1,583	8,931	83	226	8	818	71,384	13,564	1,594	12,517	6,352	12,872	1,161	3,154	1,460

Cuadro 6.3, continuación

Mes	Venezuela	Otros	Asia	China	Corea del Sur	India	Israel	Japón	Taiwán	Otros	Europa	Alemania	Austria	Bélgica	Bulgaria	Dinamarca	Escocia	España	Finlandia	Francia
Total	111,576	9,471	45,684	11,880	3,544	8,560	4,594	2,709	637	13,760	1,326,846	180,567	11,798	32,796	3,591	4,556	823	170,138	4,923	219,750
Enero	6,137	1,073	2,772	594	305	254	326	194	25	1,074	131,490	18,470	2,014	3,317	420	707	0	10,090	1,132	25,523
Febrero	6,070	756	2,515	605	189	311	302	212	59	837	121,243	16,975	1,325	2,508	409	1,093	1	10,881	1,010	29,392
Marzo	7,307	695	4,740	1,515	366	717	315	268	103	1,456	117,288	20,609	1,516	2,499	300	705	140	10,451	574	23,687
Abril	8,324	730	3,114	660	294	637	416	162	32	913	117,915	19,186	907	3,236	137	194	17	12,433	35	23,744
Mayo	7,454	1,224	2,727	672	262	500	274	133	49	837	86,622	14,271	604	1,919	249	66	15	10,598	68	13,742
Junio	6,052	527	2,490	591	230	486	230	241	40	672	88,310	12,888	339	2,802	92	117	22	16,235	35	11,558
Julio	8,575	557	2,795	659	251	378	344	183	41	939	109,311	12,909	895	3,551	81	166	136	19,954	42	17,632
Agosto	11,109	640	3,290	948	187	610	367	89	57	1,032	118,742	12,767	626	2,390	75	49	8	24,353	28	20,199
Septiembre	11,818	793	3,026	819	195	619	358	153	38	844	84,363	12,034	525	2,048	166	95	141	12,525	27	7,727
Octubre	9,359	813	3,480	881	228	554	587	239	74	917	98,047	11,517	366	2,329	404	215	132	13,493	41	13,121
Noviembre	11,438	886	5,992	1,412	531	1,379	414	322	48	1,886	117,362	15,025	1,107	3,094	512	316	86	13,403	118	13,960
Diciembre	17,933	777	8,743	2,524	506	2,115	661	513	71	2,353	136,153	13,916	1,574	3,103	746	833	125	15,722	1,813	19,465

Cuadro 6.3, continuación

Mes	Grecia	Holanda	Hungría	Inglaterra	Irlanda	Italia	Luxemburgo	Noruega	Polonia	Portugal	República Checa	Rumanía	Rusia	Suecia	Suiza	Ucrania	Otros	Resto del mundo	Australia	Otros
Total	1,300	36,630	6,184	158,085	2,016	92,674	962	1,487	40,870	39,789	7,843	10,770	217,082	9,742	32,738	29,769	9,963	6,849	2,355	4,494
Enero	116	2,690	1,257	10,500	77	9,614	47	158	6,743	1,182	887	975	25,062	1,814	3,850	3,973	872	357	153	204
Febrero	155	2,453	628	9,118	123	8,338	77	109	5,490	966	831	829	19,931	1,762	3,430	2,519	890	580	150	430
Marzo	100	2,054	420	9,560	141	9,450	97	145	3,466	1,578	1,030	900	20,233	1,472	2,542	2,405	1,214	648	190	458
Abril	88	3,049	413	13,309	152	8,753	137	67	2,093	4,421	490	845	18,013	65	3,451	2,011	669	599	181	418
Mayo	52	2,527	258	16,626	134	4,400	25	39	1,679	3,359	471	855	10,502	88	2,273	1,183	619	571	231	340
Junio	52	2,274	331	15,005	43	5,310	18	107	1,824	5,287	347	275	10,241	53	2,164	555	336	415	115	300
Julio	103	3,309	237	17,352	141	6,535	71	203	2,404	5,383	587	446	12,449	138	3,033	788	766	457	136	321
Agosto	46	3,200	147	17,158	162	10,947	137	62	2,003	6,224	275	639	13,993	119	1,306	1,526	303	577	168	409
Septiembre	82	2,597	369	13,921	200	4,041	65	114	2,548	4,044	274	997	15,256	133	1,728	2,130	576	438	151	287
Octubre	105	3,737	608	13,922	270	5,065	64	91	2,209	2,579	426	1,287	19,362	206	2,699	2,885	914	592	241	351
Noviembre	177	4,664	691	10,147	254	9,154	80	143	5,369	2,517	1,157	1,274	24,774	935	2,556	4,588	1,261	713	306	407
Diciembre	224	4,076	825	11,467	319	11,067	144	249	5,042	2,249	1,068	1,448	27,266	2,957	3,706	5,206	1,543	902	333	569

Fuente: Departamento de Cuentas Nacionales, Banco Central de la República Dominicana (BCRD)

* Cifras sujetas a rectificación

Cuadro 6.4
REPÚBLICA DOMINICANA: Llegada de pasajeros vía aérea por motivo del viaje, según mes, 2019*

Mes	Total	Recreación	Negocio	Conferencia/ Conversatorio	Estudio	Amigo/Particular	Otros
Total	7,126,857	6,388,191	96,312	22,102	25,982	519,117	75,153
Enero	678,169	616,395	8,005	1,239	677	45,800	6,053
Febrero	641,168	591,926	9,219	1,681	265	32,795	5,282
Marzo	714,085	657,569	9,091	2,494	608	37,065	7,258
Abril	637,263	580,462	7,377	1,760	220	42,436	5,008
Mayo	574,462	526,746	8,045	1,901	21,605	13,498	2,667
Junio	636,105	576,321	6,573	1,501	388	44,553	6,769
Julio	660,763	576,546	7,857	1,612	339	66,044	8,365
Agosto	576,085	517,071	6,706	1,505	396	43,409	6,998
Septiembre	385,025	337,555	8,942	1,721	440	30,726	5,641
Octubre	425,903	366,335	8,460	2,336	300	43,246	5,226
Noviembre	515,166	447,068	10,124	3,292	415	48,787	5,480
Diciembre	682,663	594,197	5,913	1,060	329	70,758	10,406

Fuente: Registros administrativos, Sector Turismo, Departamento de Cuentas Nacionales, Banco Central de la República Dominicana (BCRD)

* Cifras sujetas a rectificación

Cuadro 6.5
REPÚBLICA DOMINICANA: Ingresos fiscales mensuales, según actividad turística, 2019*
(En RD\$)

Ingresos fiscales relacionados con el turismo	Total general	Enero	Febrero	Marzo	Abril	Mayo	Junio	Julio	Agosto	septiembre	Octubre	Noviembre	Diciembre
Total	996,314,851	1,076,854,994	1,055,203,358	1,116,432,639	955,589,179	875,381,103	921,280,193	919,613,290	829,411,453	678,694,271	748,640,443	748,640,443	813,098,724
Impuestos	737,016,525	688,550,253	702,431,939	735,610,464	649,642,208	589,138,413	669,133,725	663,874,858	591,556,994	444,474,010	492,053,109	492,053,109	528,561,656
Impuesto por salida de pasajeros al exterior, vía aérea	692,794,364	669,547,085	676,559,724	703,753,846	620,699,541	570,280,098	639,327,064	637,909,294	571,041,255	427,462,442	473,508,750	473,508,750	497,146,193
Impuesto salida de pasajeros al exterior, vía terrestre	44,222,161	19,003,167	25,872,215	31,856,618	28,942,667	18,858,315	29,806,661	25,965,563	20,515,739	17,011,568	18,544,360	18,544,360	31,415,463
Tasas	259,298,326	388,304,741	352,771,419	380,822,176	305,946,971	286,242,690	252,146,468	255,738,432	237,854,459	234,220,261	256,587,334	256,587,334	284,537,068
Tarjetas de turismo	259,298,326	388,304,741	352,771,419	380,822,176	305,946,971	286,242,690	252,146,468	255,738,432	237,854,459	234,220,261	256,587,334	256,587,334	284,537,068

Fuentes: Registros administrativos, Sector Turismo, Departamento de Cuentas Nacionales, Banco Central de la República Dominicana (BCRD)

*: Cifras sujetas a rectificación

Cuadro 6.6
REPUBLICA DOMINICANA: Salida de extranjeros vía aérea según nacionalidad y mes del 2019*

Mes	Total	América del Norte	Canadá	Estados Unidos	México	América Central y el Caribe	Aruba	Caicos y Turcas, Islas	Costa Rica	Cuba	Curazao	El Salvador	Guadalupe	Guatemala	Haití
Total	5,435,539	3,103,291	896,179	2,164,072	43,040	313,980	616	1,689	12,854	29,649	880	6,695	1,098	8,416	44,131
Enero	572,616	348,047	127,186	217,206	3,655	23,618	98	120	1,070	2,246	170	619	0	450	4,026
Febrero	531,422	330,764	125,508	201,606	3,650	22,113	4	20	1,070	1,809	70	884	20	589	3,304
Marzo	619,473	413,229	141,818	267,185	4,226	22,631	25	110	1,027	2,679	90	556	0	589	4,607
Abril	530,049	338,591	110,623	224,517	3,451	22,194	82	169	1,062	1,971	60	460	50	708	3,810
Mayo	457,314	272,669	54,367	215,030	3,272	28,388	44	207	933	2,901	90	529	20	996	3,154
Junio	466,077	285,581	40,354	242,208	3,019	38,175	54	140	960	3,618	30	346	40	650	3,117
Julio	468,051	266,181	49,718	213,242	3,221	36,252	83	140	1,060	2,331	80	442	50	690	3,218
Agosto	453,248	245,279	49,750	191,660	3,869	31,874	27	274	1,183	2,697	150	690	828	656	3,649
Septiembre	289,467	114,718	24,780	87,179	2,759	20,963	22	110	810	1,814	60	426	50	469	3,373
Octubre	287,101	117,603	28,158	85,997	3,448	19,680	61	159	909	2,556	20	393	0	680	2,973
Noviembre	355,557	167,033	55,794	106,961	4,278	23,515	24	130	1,410	2,130	30	834	20	870	4,023
Diciembre	405,164	203,596	88,123	111,281	4,192	24,577	92	110	1,360	2,897	30	516	20	1,069	4,877

Cuadro 6.6, continuación

Mes	Honduras	Jamaica	Martinica	Panamá	Puerto Rico	San Martín	Trinidad y Tobago	Virgenes Americanas, Islas	Otros	América del Sur	Argentina	Bolivia	Brasil	Chile	Colombia
Total	5,894	5,137	130.00	56,584	126,769	1,060	4,228	10.00	8,140	697,087	162,976	4,882	97,254	87,137	124,702
Enero	478	328	20.00	5,448	7,446	120	180	0.00	799	65,383	14,855	640	8,881	7,310	14,078
Febrero	660	310	0.00	6,510	5,923	190	140	0.00	610	52,006	11,841	90	8,720	6,258	9,788
Marzo	789	599	0.00	3,864	6,719	50	269	0.00	658	55,897	14,595	228	9,313	5,180	9,699
Abril	528	439	0.00	2,891	8,705	50	250	0.00	959	54,734	14,048	170	7,809	9,744	8,550
Mayo	319	460	0.00	6,530	11,137	130	319	0.00	619	62,738	17,164	140	8,880	8,412	9,904
Junio	320	569	10	8,181	19,120	30	400	0.00	590	55,355	14,990	452	5,711	7,595	11,545
Julio	710	430	0.00	2,330	22,871	110	1,020	0.00	687	61,841	14,131	550	10,512	8,501	10,242
Agosto	422	472	40	6,564	12,751	110	701	10.00	650	55,758	11,116	473	6,303	6,037	10,458
Septiembre	250	360	0.00	3,852	8,277	150	260	0.00	680	58,683	12,905	190	7,688	6,530	9,611
Octubre	508	400	20.00	2,247	7,656	50	339	0.00	709	57,754	14,277	521	6,765	7,734	10,265
Noviembre	410	430	10	4,462	7,872	30	230	0.00	600	58,374	12,100	918	7,373	7,873	10,663
Diciembre	500	340	30.00	3,705	8,292	40	120	0.00	579	58,564	10,954	510	9,299	5,963	9,899

Cuadro 6.6, continuación

Mes	Ecuador	Perú	Uruguay	Venezuela	Otros	Asia	China	Corea del Sur	India	Israel	Japón	Taiwán	Otros	Europa	Alemania
Total	13,168	77,521	21,856	99,198	8,393	27,246	7,729	2,540	4,749	2,300	1,830	660	7,438	1,289,999	194,502
Enero	977	7,088	1,750	8,814	990	2,167	520	230	279	100	190	50	798	132,931	22,846
Febrero	1,108	7,509	1,090	5,103	499	2,163	420	260	540	120	170	80	573	124,125	19,713
Marzo	1,060	7,016	1,111	6,054	1,641	2,768	975	100	609	270	140	20	654	124,514	22,378
Abril	658	5,135	1,801	6,439	380	2,221	581	160	390	190	130	60	710	111,976	19,907
Mayo	1,064	8,290	1,746	6,189	949	2,010	521	210	419	130	120	60	550	91,290	13,011
Junio	735	7,399	1,378	5,178	372	2,056	657	210	339	120	130	50	550	84,617	12,825
Julio	1,168	6,819	2,430	7,028	460	1,800	550	220	230	150	110	70	470	101,669	11,557
Agosto	2,334	7,346	2,229	9,051	411	1,747	624	120	282	180	170	40	331	118,343	12,635
Septiembre	1,089	4,596	2,388	12,774	912	1,671	680	190	241	90	120	50	300	93,215	12,046
Octubre	1,120	5,473	2,480	8,799	320	2,093	470	180	360	370	120	70	523	89,657	14,571
Noviembre	868	4,768	2,334	10,638	839	2,322	731	300	370	150	130	30	611	103,931	14,821
Diciembre	987	6,082	1,119	13,131	620	4,228	1,000	360	690	430	300	80	1,368	113,731	18,192

Cuadro 6.6, continuación

Mes	Austria	Bélgica	Bulgaria	Dinamarca	Escocia	España	Finlandia	Francia	Grecia	Holanda	Hungría	Inglaterra	Irlanda	Italia	Luxemburgo
Total	3,167	46,893	750	4,299	70	185,668	3,990	236,458	840	28,278	870	161,581	580	75,512	360
Enero	360	3,930	100	720	0	14,447	710	26,474	80	2,580	160	10,550	110	7,674	60
Febrero	220	4,390	150	1,900	0	11,543	1,000	29,386	100	2,400	50	10,420	40	8,700	0
Marzo	407	4,372	30	599	0.00	12,230	1,010	26,579	120	2,351	80	10,407	40	9,170	20
Abril	140	3,904	40	150	0.00	13,197	70	24,235	40	2,001	70	13,052	40	7,553	10
Mayo	140	3,916	40	60	0.00	12,536	50	18,946	80	1,969	40	15,826	60	4,772	20
Junio	180	3,226	50	60	0.00	14,946	30	14,851	70	2,701	20	14,693	30	4,408	10
Julio	320	3,710	50	150	0.00	21,274	20	17,406	70	2,360	50	16,950	30	4,511	30
Agosto	230	4,133	20	70	10.00	24,396	50	22,810	50	2,828	30	17,504	30	8,447	60.00
Septiembre	130	3,412	20	70	0.00	18,119	10	12,287	40.00	2,257	30	15,448	30	4,064	20
Octubre	170	3,865	100	50	30	13,518	50	10,882	90	2,257	120	14,814	50	3,304	20
Noviembre	210	4,261	50	90	10	15,752	20	15,641	60	2,545	60	11,610	40	6,500	70
Diciembre	660	3,774	100	380	20.00	13,710	970	16,961	40	2,029	160	10,307	80	6,409	40

Cuadro 6.6, continuación

Mes	Noruega	Polonia	Portugal	República Checa	Rumanía	Rusia	Suecia	Suiza	Ucrania	Otros	Resto del mundo	Australia	Otros
Total	1,140	27,763	28,759	1,740	1,416	208,415	8,309	49,720	16,442	2,477	3,936	1,706	2,230
Enero	150	5,381	730	100	170	26,359	1,860	5,450	1,650	280	470	130	340
Febrero	70	4,838	630	190	69	20,415	1,620	4,299	1,780	202	251	130	121
Marzo	140	3,211	694	170	94	20,661	1,731	5,505	2,144	371	434	204	230
Abril	150	1,019	2,112	130	140	17,386	610	4,156	1,674	190	333	100	233
Mayo	110	495	1,565	170	96	12,284	60	4,017	826	201	219	60	159
Junio	80	307	3,512	70	44	8,516	50	3,678	140	120	293	91	202
Julio	110	1,530	5,320	190	50	11,321	0	4,400	170	90	308	190	118
Agosto	80	1,501	5,285	80	73	12,984	10	4,346	610	71	247	100	147
Septiembre	20.00	1,485	4,297	60	70	14,959	0	3,122	1,059	160	217	50	167
Octubre	30	1,636	1,837	130	210	16,978	40	3,042	1,663	200	314	140	174
Noviembre	120	2,374	1,279	130	80	21,529	100	3,980	2,389	210	382	261	121
Diciembre	80	3,986	1,498	320	320	25,023	2,228	3,725	2,337	382	468	250	218

Fuentes: Registros administrativos, Sector Turismo, Departamento de Cuentas Nacionales, Banco Central de la República Dominicana (BCRD)

* Cifras sujetas a rectificación

Cuadro 6.7

REPÚBLICA DOMINICANA: Salida de pasajeros vía aérea, dominicanos y extranjeros, residentes y no residentes, según mes, 2019*

Mes	Total residentes / no residentes	Total residentes	Dominicanos residentes	Extranjeros residentes	Total no residentes	Dominicanos no residentes	Extranjeros no residentes
Total	7,192,427	568,880	532,059	36,821	6,623,547	1,188,008	5,435,539
Enero	747,947	37,709	35,263	2,446	710,238	137,622	572,616
Febrero	648,446	33,060	30,486	2,574	615,386	83,964	531,422
Marzo	752,626	36,081	33,452	2,629	716,545	97,072	619,473
Abril	663,843	46,373	43,041	3,332	617,470	87,421	530,049
Mayo	602,615	48,134	45,033	3,101	554,481	97,167	457,314
Junio	615,193	55,573	51,431	4,142	559,620	93,543	466,077
Julio	642,313	60,198	56,932	3,266	582,115	114,064	468,051
Agosto	633,120	50,175	47,132	3,043	582,945	129,697	453,248
Septiembre	440,197	45,271	42,706	2,565	394,926	105,459	289,467
Octubre	422,368	46,541	43,563	2,978	375,827	88,726	287,101
Noviembre	477,404	43,915	41,573	2,342	433,489	77,932	355,557
Diciembre	546,355	65,850	61,447	4,403	480,505	75,341	405,164

Fuentes: Registros administrativos, Sector Turismo, Departamento de Cuentas Nacionales, Banco Central de la República Dominicana (BCRD)

* Cifras sujetas a rectificación

Cuadro 6.8

REPÚBLICA DOMINICANA: Tasa promedio mensual de ocupación en alojamientos turísticos, según mes, 2019*

Meses	Total	Santo Domingo	Boca Chica Juan Dolio	Romana Bayahíbe	Punta Cana Bávaro	Puerto Plata*	Sosúa Cabarete	Samaná	Santiago
Promedio	71.6	61.1	65.5	79.7	76.2	55.7	57.3	68.3	63.8
Enero	82.7	57.6	87.7	90.4	86.8	73.6	74.6	78.5	55.9
Febrero	89.1	65.0	91.3	93.1	92.4	82.4	83.0	91.5	62.0
Marzo	84.3	70.6	82.3	89.9	87.3	77.4	74.9	83.5	64.0
Abril	79.8	59.6	63.2	91.0	85.4	65.8	66.9	82.0	57.2
Mayo	70.4	63.4	42.9	79.5	79.1	44.6	46.8	62.1	70.1
Junio	71.5	60.0	50.6	78.9	79.9	48.3	46.7	62.0	71.6
Julio	69.7	60.8	57.9	74.2	74.8	53.7	54.7	63.5	66.0
Agosto	65.5	57.1	54.1	77.0	71.4	46.5	41.6	64.1	58.5
Septiembre	54.0	52.8	58.4	61.5	57.1	36.6	41.2	47.5	62.2
Octubre	55.1	64.5	58.7	62.6	58.4	35.3	38.7	46.0	68.9
Noviembre	68.9	68.7	74.0	84.7	71.0	47.3	52.8	68.0	68.1
Diciembre	68.3	52.9	64.7	73.1	71.3	56.4	65.4	70.4	61.6

Fuente: Departamento de Cuentas Nacionales, Banco Central de la República Dominicana (BCRD)

* Puerto Plata, incluye Playa Dorada, Costa Dorada y Cofresi

Cuadro 6.9

REPÚBLICA DOMINICANA: Llegada mensual de pasajeros vía marítima, según puertos, 2019*

Puertos	Total	Enero	Febrero	Marzo	Abril	Mayo	Junio	Julio	Agosto	Septiembre	Octubre	Noviembre	Diciembre
Total	1,103,898	156,229	116,520	112,240	74,452	55,694	58,374	83,325	65,288	49,921	64,947	111,128	155,780
Santo Domingo**	84,495	8,589	6,339	7,300	10,307	4,349	7,008	9,354	5,181	2,838	4,978	5,879	12,373
Don Diego (Ferry)	59,198	3,543	307	2,121	5,504	4,349	7,008	9,354	5,181	2,838	3,738	3,768	11,487
Sans Soucí	25,297	5,046	6,032	5,179	4,803	0	0	0	0	0	1,240	2,111	886
Puerto Plata	653,106	84,946	56,960	53,446	45,520	39,497	41,483	56,301	50,295	38,197	51,000	53,655	81,806
La Romana***	292,348	44,280	38,755	41,535	12,686	9,075	9,883	14,859	9,812	8,886	8,969	38,862	54,746
Samaná	53,905	12,891	11,624	7,030	0	2,773	0	0	0	0	0	12,732	6,855
Cap Cana	20,044	5,523	2,842	2,929	5,939	0	0	2,811	0	0	0	0	0

Fuente: Registros administrativos, Unidad de estadísticas, Dirección de Planificación y Desarrollo, Autoridad Portuaria Dominicana (APORDOM) y Registros administrativos, Sector Turismo, Departamento de Cuentas Nacionales, Banco Central de la República Dominicana (BCRD)

* Cifras sujetas a rectificación

** El total de Santo Domingo incluye al puerto de Don Diego y Sans Soucí

*** No Incluye el Fondeadero de Isla Catalina

Cuadro 6.10

REPÚBLICA DOMINICANA: Movimiento internacional de pasajeros de entrada y salida por aeropuertos internacionales, según mes, 2019*

Mes	Total de pasajeros entrada	Total de pasajeros salida	Aeropuertos internacionales															
			Internacional Las Américas, Santo Domingo		Internacional Gregorio Luperón, Puerto Plata		Internacional Punta Cana		Internacional de La Romana		Internacional del Cibao		Internacional Dr. Joaquín Balaquer, La Isabela		Internacional Profesor Juan Bosch, El Catey (Samaná)		Internacional María Montez, Barahona	
			Entrada	Salida	Entrada	Salida	Entrada	Salida	Entrada	Salida	Entrada	Salida	Entrada	Salida	Entrada	Salida	Entrada	Salida
Total	7,229,845	7,326,725	2,104,586	2,142,490	426,309	416,211	3,508,388	3,562,713	199,921	197,122	851,423	869,722	56,135	55,372	82,982	82,999	101	96
Enero	680,063	737,628	166,752	197,519	54,887	56,231	355,169	366,170	24,027	25,035	64,842	76,895	3,814	5,218	10,563	10,552	9	8
Febrero	639,440	652,312	145,846	154,543	54,030	52,936	348,577	351,351	20,320	21,014	56,057	58,180	3,906	3,566	10,690	10,713	14	9
Marzo	721,485	763,366	164,844	179,641	57,311	60,272	400,356	413,974	19,677	21,349	62,606	70,864	4,454	4,595	12,234	12,668	3	3
Abril	639,445	674,416	167,753	171,816	41,302	46,866	338,157	358,313	13,841	15,335	66,176	68,460	4,690	4,658	7,504	8,949	22	19
Mayo	594,989	624,516	177,599	190,367	25,190	26,797	311,351	318,363	8,250	9,361	64,603	70,836	4,512	4,465	3,478	4,325	6	2
Junio	597,127	624,433	177,751	172,707	28,837	26,890	283,617	329,599	11,386	10,193	84,852	75,281	4,824	4,566	5,850	5,187	10	10
Julio	667,643	653,191	198,259	192,366	32,057	29,464	309,339	313,497	15,098	13,933	101,044	92,798	5,681	5,112	6,156	6,014	9	7
Agosto	591,572	644,409	186,647	201,198	25,019	27,996	266,656	286,555	15,769	15,981	86,253	100,392	4,636	5,351	6,583	6,919	9	17
Septiembre	400,448	455,079	152,632	171,139	15,583	16,917	158,870	172,716	11,534	12,030	54,455	74,147	4,164	4,223	3,200	3,898	10	9
Octubre	445,332	439,188	161,848	165,651	18,838	17,554	183,762	172,958	14,295	12,502	59,610	63,825	4,486	4,214	2,487	2,480	6	4
Noviembre	536,820	495,693	175,585	167,559	25,819	21,427	244,036	220,808	19,979	18,810	61,609	58,209	4,466	4,624	5,325	4,250	1	6
Diciembre	715,481	562,494	229,070	177,984	47,436	32,861	308,498	258,409	25,745	21,579	89,316	59,835	6,502	4,780	8,912	7,044	2	2

Fuentes: Departamento de Estadísticas, Dirección General de Migración (DGM)

* Cifras sujetas a rectificación



07 Transporte

Estadísticas Económicas 2020

Cuadro 7.1
 REPÚBLICA DOMINICANA: Salida de pasajeros vía aérea, dominicanos y extranjeros, residentes y no residentes, según mes, 2019*
 Valores en toneladas métricas (Tm)

Mes	Total		Amber Cove		Arroyo Barril, Samaná		Azua		Barahona		Boca Chica		Calderas, Baní		Cap Cana, La Altagracia	
	Embarcada	Desembarcada	Embarcada	Desembarcada	Embarcada	Desembarcada	Embarcada	Desembarcada	Embarcada	Desembarcada	Embarcada	Desembarcada	Embarcada	Desembarcada	Embarcada	Desembarcada
Total	3,343,518	20,235,655	0	0	0	0	0	314,639	125,385	211,743	32,530	1,234,916	0	0	0	0
Enero	252,804	1,641,542	0	0	0	0	0	51,975	16,512	21,761	0	101,864	0	0	0	0
Febrero	245,109	1,578,520	0	0	0	0	0	3,130	7,546	20,294	0	99,079	0	0	0	0
Marzo	381,479	1,562,622	0	0	0	0	0	58,384	18,844	0	3	123,817	0	0	0	0
Abril	284,133	1,444,127	0	0	0	0	0	13,011	11,185	20,351	0	63,807	0	0	0	0
Mayo	354,505	1,956,104	0	0	0	0	0	12,219	13,497	21,250	13	116,236	0	0	0	0
Junio	292,268	1,508,624	0	0	0	0	0	47,500	11,726	0	0	86,051	0	0	0	0
Julio	280,534	1,755,828	0	0	0	0	0	9,436	12,237	21,997	3,087	117,195	0	0	0	0
Agosto	263,570	1,739,210	0	0	0	0	0	55,178	10,267	21,499	1,003	122,922	0	0	0	0
Septiembre	246,988	1,912,035	0	0	0	0	0	0	5,107	22,000	0	71,014	0	0	0	0
Octubre	269,940	1,614,330	0	0	0	0	0	9,338	3,584	41,995	0	123,999	0	0	0	0
Noviembre	257,204	1,787,600	0	0	0	0	0	54,468	14,880	0	21,424	84,821	0	0	0	0
Diciembre	214,984	1,735,112	0	0	0	0	0	0	0	20,596	7,000	124,111	0	0	0	0

Cuadro 7.1, continuación

Mes	Multi Modal Caucedo, Boca Chica		Haina Occidental, San Cristóbal		Haina Oriental, Santo Domingo Oeste		La Cana, San Pedro de Macorís		La Romana		Luperón, Puerto Plata		Manzanillo, Monte Cristi		Pedernales	
	Embarcada	Desembarcada	Embarcada	Desembarcada	Embarcada	Desembarcada	Embarcada	Desembarcada	Embarcada	Desembarcada	Embarcada	Desembarcada	Embarcada	Desembarcada	Embarcada	Desembarcada
Total	970,512	3,327,598	197,496	5,851,695	720,302	4,316,270	37,347	1,146,279	214,248	56,363	0	0	229,482	190,138	7,551	0
Enero	65,871	267,480	20,878	515,422	51,809	308,671	0	47,888	15,934	14,954	0	0	16,870	331	0	0
Febrero	80,748	245,028	5,494	484,002	46,014	312,324	0	82,105	40,577	10,085	0	0	19,581	29,711	0	0
Marzo	104,622	263,281	18,479	448,948	54,837	321,541	0	89,150	57,831	0	0	0	25,857	295	0	0
Abril	90,117	278,341	17,614	376,694	59,289	360,017	0	100,968	11,654	7,151	0	0	13,159	299	0	0
Mayo	93,557	289,452	15,996	589,860	71,874	414,166	0	90,039	42,489	17,535	0	0	20,338	33,282	0	0
Junio	77,715	274,906	7,499	446,550	51,199	285,194	0	82,086	35,120	0	0	0	16,864	337	0	0
Julio	91,166	286,387	19,905	463,171	67,305	376,767	0	136,528	0	0	0	0	14,913	28,793	7,551	0
Agosto	77,624	270,657	26,644	467,615	63,041	429,546	0	66,875	0	6,638	0	0	25,868	31,296	0	0
Septiembre	82,135	292,724	8,445	664,217	76,722	358,363	0	98,540	10,643	0	0	0	19,809	33,188	0	0
Octubre	72,191	287,719	18,894	459,832	66,100	354,553	37,347	96,456	0	0	0	0	17,611	31,417	0	0
Noviembre	72,117	293,994	25,054	465,242	57,083	356,168	0	139,401	0	0	0	0	15,503	841	0	0
Diciembre	62,649	277,629	12,594	470,142	55,029	438,960	0	116,243	0	0	0	0	23,109	348	0	0

Cuadro 7.1, continuación

Mes	Plaza Marina, Santo Domingo Este		Puerto Plata		Punta Catalina		San Pedro De Macorís		Santa Bárbara		Santo Domingo	
	Embarcada	Desembarcada	Embarcada	Desembarcada	Embarcada	Desembarcada	Embarcada	Desembarcada	Embarcada	Desembarcada	Embarcada	Desembarcada
Total	0	239,615	224,444	967,384	0	560,480	351,159	1,117,366	107	16	232,955	701,153
Enero	0	7,500	12,061	99,945	0	0	38,599	104,411	0	0	14,270	99,340
Febrero	0	20,977	16,482	64,653	0	62,068	7,801	109,864	18	13	20,848	35,187
Marzo	0	9,738	26,764	63,395	0	62,525	53,854	70,880	0	0	20,388	50,668
Abril	0	5,500	15,885	59,738	0	0	41,701	104,497	12	1	23,517	53,752
Mayo	0	29,475	34,012	108,303	0	62,740	41,993	92,455	0	0	20,736	79,092
Junio	0	25,414	25,040	74,816	0	63,273	39,347	83,972	17	2	27,741	38,523
Julio	0	20,604	17,025	81,499	0	0	28,640	134,805	30	0	18,675	78,646
Agosto	0	23,455	12,860	81,356	0	57,783	25,729	51,267	0	0	20,534	53,123
Septiembre	0	14,928	18,707	119,508	0	66,759	7,006	126,744	30	0	18,384	44,050
Octubre	0	15,149	17,613	65,813	0	0	19,001	75,006	0	0	17,599	53,053
Noviembre	0	31,750	17,548	90,708	0	125,569	16,143	71,724	0	0	17,452	72,914
Diciembre	0	35,125	10,447	57,650	0	59,763	31,345	91,741	0	0	12,811	42,804

Fuente: Registros administrativos, unidad de estadísticas, Dirección de Planificación y Desarrollo, Autoridad Portuaria Dominicana, (APORDOM)

* Cifras sujetas a rectificación

Cuadro 7.2

REPÚBLICA DOMINICANA: Carga internacional vía marítima embarcada y desembarcada por tipo de carga, según mes, 2019*
Valores en toneladas métricas (Tm)

Mes	Total		Suelta		En contenedores		A granel sólida		A granel líquida	
	Embarcada	Desembarcada	Embarcada	Desembarcada	Embarcada	Desembarcada	Embarcada	Desembarcada	Embarcada	Desembarcada
Total	3,343,518	20,235,655	638,844	1,394,454	1,919,107	5,073,620	559,566	5,775,686	226,001	7,991,895
Enero	252,804	1,641,542	45,055	127,986	128,805	401,764	63,020	446,260	15,934	665,532
Febrero	245,109	1,578,520	27,710	85,762	150,721	371,846	35,901	465,365	30,777	655,547
Marzo	381,479	1,562,622	72,567	94,232	180,696	403,654	104,685	318,638	23,531	746,098
Abril	284,133	1,444,127	51,154	116,098	168,421	408,379	44,686	341,567	19,872	578,083
Mayo	354,505	1,956,104	78,776	152,979	181,744	447,488	68,496	587,735	25,489	767,902
Junio	292,268	1,508,624	62,938	68,087	158,193	418,361	55,517	423,518	15,620	598,658
Julio	280,534	1,755,828	51,106	151,209	166,464	423,355	62,964	467,324	0	713,940
Agosto	263,570	1,739,210	45,431	122,367	163,865	443,982	36,313	581,139	17,961	591,722
Septiembre	246,988	1,912,035	34,250	108,975	167,887	427,413	26,805	655,511	18,046	720,136
Octubre	269,940	1,614,330	61,571	127,808	154,856	448,199	16,156	425,631	37,347	612,692
Noviembre	257,204	1,787,600	60,282	109,036	152,367	454,394	23,131	537,835	21,424	686,335
Diciembre	214,984	1,735,112	48,004	129,914	145,088	424,785	21,892	525,163	0	655,250

Fuente: Registros administrativos, unidad de estadísticas, Dirección de Planificación y Desarrollo, Autoridad Portuaria Dominicana (APORDOM)

* Cifras sujetas a rectificación

Nota: El total general no incluye la carga en tránsito.

Cuadro 7.3

REPÚBLICA DOMINICANA: Buques para el comercio exterior y transporte de pasajeros por mes, según puerto, 2019*

Puerto	Total	Enero	Febrero	Marzo	Abril	Mayo	Junio	Julio	Agosto	Septiembre	Octubre	Noviembre	Diciembre
Total	5,025	435	415	491	433	454	379	396	396	387	388	412	439
Amber Cove, Maimón, Puerto Plata	204	29	19	17	12	11	11	15	13	12	16	19	30
Arroyo Barril, Samaná	8	0	1	4	1	0	2	0	0	0	0	0	0
Azua	27	3	1	4	2	2	2	1	8	0	1	3	0
Barahona	50	4	2	6	6	6	4	4	5	3	4	5	1
Boca chica	70	4	6	5	4	6	4	8	9	5	6	6	7
Calderas, Baní	31	1	6	6	4	3	3	0	3	1	3	0	1
Cap Cana, La Altagracia	7	2	1	1	2	0	0	1	0	0	0	0	0
Multi Modal Caucedo, Boca Chica	1,068	89	88	95	87	90	87	85	89	92	91	89	86
Haina Occidental, San Cristóbal	425	34	31	39	36	41	33	35	36	38	35	37	30
Haina Oriental, Santo Domingo Oeste	1,356	108	99	114	123	118	100	114	112	119	118	106	125
La Cana, San Pedro de Macorís	61	2	6	7	8	6	4	6	4	4	4	5	5
La Romana	151	22	24	24	10	14	5	3	3	6	2	17	21
Luperón, Puerto Plata	217	21	19	47	30	35	15	11	7	4	3	9	16
Manzanillo, Monte Cristi	147	11	11	16	9	16	9	11	16	12	12	12	12
Pedernales	2	0	1	0	0	0	0	1	0	0	0	0	0
Plaza Marina, Santo Domingo	32	1	2	2	1	4	2	4	3	3	3	4	3
Puerto Plata	521	37	38	44	40	52	49	47	42	49	44	42	37
Punta Catalina, Peravia	9	0	1	1	0	1	1	0	1	1	0	2	1
San Pedro de Macorís	173	20	14	15	19	14	17	16	10	11	10	13	14
Santa Bárbara, Samaná	72	14	13	13	4	2	1	2	0	2	1	10	10
Santo Domingo	394	33	32	31	35	33	30	32	35	25	35	33	40

Fuente: Registros administrativos, Unidad de estadísticas, Dirección de Planificación y Desarrollo, Autoridad Portuaria Dominicana (APORDOM)

* Cifras sujetas a rectificación

Cuadro 7.4

REPÚBLICA DOMINICANA: Buques para el comercio exterior y transporte de pasajeros por mes, según tipo de buque, 2019*

Tipo de buque	Total	Enero	Febrero	Marzo	Abril	Mayo	Junio	Julio	Agosto	Septiembre	Octubre	Noviembre	Diciembre
Total	5,025	435	415	491	433	454	379	396	396	387	388	412	439
Barcaza	159	10	17	18	12	18	16	9	17	11	13	9	9
Carguero	3,050	245	236	266	258	259	241	256	259	254	265	252	259
Crucero	367	57	47	41	20	14	13	19	15	14	20	46	61
Draga	4	0	0	0	1	0	0	0	1	1	0	0	1
Ferry	139	13	1	7	13	13	13	13	13	12	14	13	14
Granelero	306	27	24	23	24	31	22	33	24	29	17	28	24
Otros	22	1	3	3	1	4	3	1	0	1	1	3	1
Pesquero	3	1	0	0	0	0	0	0	1	0	0	1	0
Remolcador	168	10	17	22	14	19	17	8	18	12	13	10	8
Tanquero	555	45	43	56	55	58	39	46	41	48	42	40	42
Yate	252	26	27	55	35	38	15	11	7	5	3	10	20
Otros2	19	1	1	0	3	1	3	0	6	1	1	1	1

Fuente: Registros administrativos, Unidad de estadísticas, Dirección de Planificación y Desarrollo, Autoridad Portuaria Dominicana (APORDOM)

* Cifras sujetas a rectificación

Cuadro 7.5
 REPÚBLICA DOMINICANA: Buques para el comercio exterior y transporte de pasajeros por mes, según país de nacionalidad o propiedad de los buques, 2019*

País de nacionalidad o de propiedad del buque	Total general	Enero	Febrero	Marzo	Abril	Mayo	Junio	Julio	Agosto	Septiembre	Octubre	Noviembre	Diciembre
Total general	5,025	435	415	491	433	454	379	396	396	387	388	412	439
África del Sur	1	0	0	0	0	0	0	0	0	0	0	1	0
Yate	1	0	0	0	0	0	0	0	0	0	0	1	0
Alemania	68	4	8	5	5	7	5	6	6	6	5	6	5
Carguero	60	3	5	3	3	7	5	6	6	6	5	6	5
Yate	8	1	3	2	2	0	0	0	0	0	0	0	0
Antigua y Barbuda	267	22	16	17	18	13	27	24	27	35	24	21	23
Barcaza	2	0	0	0	0	1	1	0	0	0	0	0	0
Carguero	257	22	15	17	17	12	25	23	26	34	24	19	23
Granelero	6	0	1	0	1	0	0	1	0	1	0	2	0
Remolcador	2	0	0	0	0	0	1	0	1	0	0	0	0
Australia	10	1	2	2	0	3	1	0	0	0	0	0	1
Yate	10	1	2	2	0	3	1	0	0	0	0	0	1
Bahamas	186	22	11	20	12	14	7	12	16	21	12	18	21
Carguero	80	6	5	9	7	9	4	6	7	8	5	7	7
Crucero	42	8	5	4	1	0	0	2	3	2	1	8	8
Granelero	52	7	1	3	2	4	3	3	6	10	5	3	5
Tanquero	9	1	0	1	2	1	0	1	0	1	1	0	1
Yate	3	0	0	3	0	0	0	0	0	0	0	0	0
Barbados	1	0	0	0	0	0	0	1	0	0	0	0	0
Tanquero	1	0	0	0	0	0	0	1	0	0	0	0	0
Bélgica	4	1	0	0	1	2	0	0	0	0	0	0	0
Otros	1	0	0	0	0	1	0	0	0	0	0	0	0
Tanquero	1	0	0	0	1	0	0	0	0	0	0	0	0
Yate	2	1	0	0	0	1	0	0	0	0	0	0	0
Bermudas	21	5	3	4	3	2	2	0	0	0	1	0	1
Carguero	6	1	0	1	1	1	2	0	0	0	0	0	0
Crucero	8	3	2	1	0	0	0	0	0	0	1	0	1
Tanquero	7	1	1	2	2	1	0	0	0	0	0	0	0
Bolivia	6	0	0	2	0	0	3	1	0	0	0	0	0
Barcaza	1	0	0	1	0	0	0	0	0	0	0	0	0
Carguero	5	0	0	1	0	0	3	1	0	0	0	0	0
Brasil	1	0	0	0	0	1	0	0	0	0	0	0	0
Yate	1	0	0	0	0	1	0	0	0	0	0	0	0
Canadá	40	7	0	13	7	3	4	2	0	0	0	1	3
Otros	1	0	0	0	0	0	1	0	0	0	0	0	0
Yate	39	7	0	13	7	3	3	2	0	0	0	1	3
Chile	1	0	0	0	1	0	0	0	0	0	0	0	0
Carguero	1	0	0	0	1	0	0	0	0	0	0	0	0
China	7	1	0	1	0	0	0	0	1	2	1	1	0
Carguero	6	1	0	1	0	0	0	0	0	2	1	1	0
Granelero	1	0	0	0	0	0	0	0	1	0	0	0	0
Chipre	211	15	21	16	20	21	18	20	14	12	26	16	12
Carguero	177	13	15	12	19	16	17	18	13	11	21	12	10
Granelero	33	2	6	4	1	4	1	2	1	1	5	4	2
Tanquero	1	0	0	0	0	1	0	0	0	0	0	0	0

Cuadro 7.5, continuación

País de nacionalidad o de propiedad del buque	Total general	Enero	Febrero	Marzo	Abril	Mayo	Junio	Julio	Agosto	Septiembre	Octubre	Noviembre	Diciembre
Colombia	3	0	0	0	0	0	0	0	0	0	0	3	0
Carguero	2	0	0	0	0	0	0	0	0	0	0	2	0
Otros	1	0	0	0	0	0	0	0	0	0	0	1	0
Croacia	2	0	0	0	1	0	1	0	0	0	0	0	0
Carguero	1	0	0	0	0	0	1	0	0	0	0	0	0
Tanquero	1	0	0	0	1	0	0	0	0	0	0	0	0
Dinamarca	19	0	1	0	0	4	4	0	0	2	1	1	6
Carguero	5	0	1	0	0	0	1	0	0	2	1	0	0
Crucero	2	0	0	0	0	0	0	0	0	0	0	0	2
Granelero	2	0	0	0	0	0	2	0	0	0	0	0	0
Tanquero	9	0	0	0	0	3	1	0	0	0	0	1	4
Yate	1	0	0	0	0	1	0	0	0	0	0	0	0
Dominica	1	0	0	0	0	1	0	0	0	0	0	0	0
Otros	1	0	0	0	0	1	0	0	0	0	0	0	0
Egipto	31	0	1	1	3	4	0	0	4	5	4	4	5
Carguero	31	0	1	1	3	4	0	0	4	5	4	4	5
España	14	0	1	6	2	0	1	0	0	1	1	1	1
Draga	3	0	0	0	1	0	0	0	0	1	0	0	1
Otros	6	0	1	3	0	0	1	0	0	0	1	0	0
Remolcador	3	0	0	2	1	0	0	0	0	0	0	0	0
Tanquero	2	0	0	1	0	0	0	0	0	0	0	1	0
Estados Unidos de Norteamérica	322	21	31	44	31	42	31	17	23	16	17	23	26
Barcaza	88	6	10	10	7	9	11	4	8	5	7	6	5
Carguero	9	0	0	0	0	1	0	1	0	1	1	2	3
Crucero	4	0	0	0	0	0	0	0	0	0	0	2	2
Granelero	3	0	0	0	0	0	1	1	0	1	0	0	0
Otros	2	0	0	0	1	1	0	0	0	0	0	0	0
Pesquero	1	0	0	0	0	0	0	0	1	0	0	0	0
Remolcador	83	6	9	10	7	9	9	4	8	5	6	6	4
Tanquero	3	1	0	0	0	1	0	0	0	0	1	0	0
Yate	129	8	12	24	16	21	10	7	6	4	2	7	12
Filipinas	3	1	0	0	0	0	0	0	0	1	1	0	0
Carguero	2	1	0	0	0	0	0	0	0	1	0	0	0
Tanquero	1	0	0	0	0	0	0	0	0	0	1	0	0
Finlandia	4	0	0	0	0	0	0	3	1	0	0	0	0
Carguero	4	0	0	0	0	0	0	3	1	0	0	0	0
Francia	45	6	10	8	7	2	2	3	0	0	1	3	3
Carguero	12	2	2	2	3	1	1	0	0	0	0	1	0
Crucero	7	0	2	0	0	0	0	0	0	0	0	2	3
Granelero	1	0	0	0	0	0	0	1	0	0	0	0	0
Tanquero	2	0	0	0	0	0	1	1	0	0	0	0	0
Yate	23	4	6	6	4	1	0	1	0	0	1	0	0
Gibraltar	7	0	1	2	0	0	0	0	1	1	0	1	1
Carguero	2	0	0	1	0	0	0	0	0	0	0	0	1
Tanquero	5	0	1	1	0	0	0	0	1	1	0	1	0

Cuadro 7.5, continuación

País de nacionalidad o de propiedad del buque	Total general	Enero	Febrero	Marzo	Abril	Mayo	Junio	Julio	Agosto	Septiembre	Octubre	Noviembre	Diciembre
Grecia	167	14	3	7	14	14	16	16	15	12	19	18	19
Carguero	2	0	0	0	0	0	0	1	0	0	0	0	1
Ferry	139	13	1	7	13	13	13	13	13	12	14	13	14
Tanquero	26	1	2	0	1	1	3	2	2	0	5	5	4
Guayana Francesa	1	0	0	0	0	1	0	0	0	0	0	0	0
Tanquero	1	0	0	0	0	1	0	0	0	0	0	0	0
Haití	1	0	0	0	0	0	0	0	0	1	0	0	0
Carguero	1	0	0	0	0	0	0	0	0	1	0	0	0
Hong Kong	79	7	8	5	5	6	7	10	9	7	5	6	4
Carguero	33	3	2	0	2	4	1	6	4	2	5	2	2
Granelero	19	0	1	2	2	0	4	3	4	2	0	0	1
Tanquero	27	4	5	3	1	2	2	1	1	3	0	4	1
Irlanda	1	0	0	1	0	0	0	0	0	0	0	0	0
Tanquero	1	0	0	1	0	0	0	0	0	0	0	0	0
Islas Caimán	3	0	0	0	0	1	0	0	0	1	0	1	0
Carguero	3	0	0	0	0	1	0	0	0	1	0	1	0
Islas Cook	56	4	6	6	0	7	4	6	4	6	4	2	7
Barcaza	27	2	3	3	0	3	2	3	2	3	2	1	3
Carguero	2	0	0	0	0	1	0	0	0	0	0	0	1
Remolcador	27	2	3	3	0	3	2	3	2	3	2	1	3
Islas Man	20	3	2	1	0	5	0	0	2	2	1	3	1
Carguero	4	0	0	0	0	0	0	0	1	0	0	2	1
Granelero	3	0	0	0	0	1	0	0	0	1	0	1	0
Tanquero	13	3	2	1	0	4	0	0	1	1	1	0	0
Islas Marshall	300	20	29	27	27	27	14	21	22	26	30	30	27
Carguero	145	9	20	16	10	8	8	6	13	13	16	17	9
Crucero	3	1	0	0	0	0	0	0	0	0	0	1	1
Granelero	43	3	5	0	5	5	1	6	1	5	3	5	4
Tanquero	109	7	4	11	12	14	5	9	8	8	11	7	13
Islas Vírgenes	1	0	0	0	0	0	0	0	0	0	0	0	1
Remolcador	1	0	0	0	0	0	0	0	0	0	0	0	1
Italia	111	20	16	15	4	2	3	2	2	3	6	19	19
Carguero	29	3	3	2	3	2	2	2	1	3	3	2	3
Crucero	70	16	13	13	1	0	0	0	0	0	0	11	16
Granelero	1	1	0	0	0	0	0	0	0	0	0	0	0
Tanquero	11	0	0	0	0	0	1	0	1	0	3	6	0
Jamaica	65	3	7	9	9	11	5	4	4	4	4	2	3
Carguero	60	3	7	8	8	11	5	4	3	3	4	1	3
Tanquero	3	0	0	0	0	0	0	0	1	1	0	1	0
Yate	2	0	0	1	1	0	0	0	0	0	0	0	0
Japón	16	1	1	1	1	1	1	1	2	2	1	2	2
Carguero	16	1	1	1	1	1	1	1	2	2	1	2	2
Corea	5	2	0	0	0	1	0	1	1	0	0	0	0
Carguero	3	2	0	0	0	1	0	0	0	0	0	0	0
Tanquero	2	0	0	0	0	0	0	1	1	0	0	0	0

Cuadro 7.5, continuación

País de nacionalidad o de propiedad del buque	Total general	Enero	Febrero	Marzo	Abril	Mayo	Junio	Julio	Agosto	Septiembre	Octubre	Noviembre	Diciembre
Liberia	639	55	55	58	48	56	46	38	56	54	57	56	60
Carguero	575	50	50	51	38	49	42	36	49	47	53	53	57
Granelero	19	3	0	4	1	3	2	0	1	1	1	1	2
Tanquero	45	2	5	3	9	4	2	2	6	6	3	2	1
Malasia	1	0	0	0	0	0	0	0	1	0	0	0	0
Yate	1	0	0	0	0	0	0	0	1	0	0	0	0
Malta	325	34	32	40	29	24	29	26	24	20	20	20	27
Carguero	145	15	12	13	14	11	13	15	12	8	12	10	10
Crucero	49	8	11	10	6	1	0	1	0	0	0	6	6
Granelero	6	0	0	1	1	1	1	0	1	0	0	1	0
Tanquero	122	11	9	16	7	10	15	10	11	12	8	3	10
Yate	3	0	0	0	1	1	0	0	0	0	0	0	1
México	6	0	0	1	0	1	0	1	0	0	2	0	1
Carguero	4	0	0	1	0	0	0	1	0	0	2	0	0
Granelero	1	0	0	0	0	0	0	0	0	0	0	0	1
Otros	1	0	0	0	0	1	0	0	0	0	0	0	0
Moldava	36	0	3	5	3	4	4	5	1	1	4	3	3
Barcaza	1	0	0	0	0	0	1	0	0	0	0	0	0
Carguero	35	0	3	5	3	4	3	5	1	1	4	3	3
Noruega	48	2	2	2	7	4	2	6	2	5	5	8	3
Carguero	9	0	0	0	1	1	1	0	0	1	1	2	2
Crucero	1	0	1	0	0	0	0	0	0	0	0	0	0
Granelero	1	0	0	0	0	0	0	0	0	0	0	1	0
Tanquero	34	1	1	2	6	3	1	5	2	4	4	4	1
Yate	3	1	0	0	0	0	0	1	0	0	0	1	0
Países Bajos	76	10	9	10	8	9	6	5	2	2	3	6	6
Carguero	38	2	2	6	5	5	4	4	2	1	2	3	2
Crucero	23	7	4	3	1	0	0	0	0	0	1	3	4
Granelero	2	0	0	0	0	0	0	1	0	1	0	0	0
Otros	2	0	1	0	0	0	1	0	0	0	0	0	0
Tanquero	5	0	1	1	0	2	1	0	0	0	0	0	0
Yate	6	1	1	0	2	2	0	0	0	0	0	0	0
Panamá	680	52	51	59	61	60	50	65	60	58	52	58	54
Barcaza	22	0	4	2	3	2	1	1	3	2	2	2	0
Carguero	328	21	21	27	31	27	27	30	31	28	28	29	28
Crucero	158	14	9	10	11	13	13	16	12	12	17	13	18
Draga	1	0	0	0	0	0	0	0	1	0	0	0	0
Granelero	86	9	6	8	9	8	5	10	6	6	3	9	7
Pesquero	1	0	0	0	0	0	0	0	0	0	0	1	0
Remolcador	35	1	4	5	4	5	3	1	4	3	2	3	0
Tanquero	49	7	7	7	3	5	1	7	3	7	0	1	1
Portugal	216	22	22	21	21	23	25	14	18	18	8	12	12
Carguero	206	21	20	20	21	21	25	14	18	18	7	12	9
Granelero	7	1	2	1	0	2	0	0	0	0	0	0	1
Tanquero	3	0	0	0	0	0	0	0	0	0	1	0	2

Cuadro 7.5, continuación

País de nacionalidad o de propiedad del buque	Total general	Enero	Febrero	Marzo	Abril	Mayo	Junio	Julio	Agosto	Septiembre	Octubre	Noviembre	Diciembre
Reino Unido	115	6	6	10	13	11	7	7	5	11	12	14	13
Carguero	61	2	0	4	6	6	0	2	4	7	9	12	9
Granelero	4	0	1	0	0	0	1	1	0	0	0	1	0
Remolcador	6	0	1	1	0	1	2	0	0	0	1	0	0
Tanquero	39	3	4	4	7	4	4	4	1	3	2	1	2
Yate	5	1	0	1	0	0	0	0	0	1	0	0	2
República Checa	1	0	1	0	0	0	0	0	0	0	0	0	0
Yate	1	0	1	0	0	0	0	0	0	0	0	0	0
República Dominicana	107	8	7	6	9	10	6	12	11	9	7	11	11
Barcaza	9	1	0	0	0	2	0	1	3	0	1	0	1
Carguero	86	6	5	6	9	6	6	10	6	9	6	9	8
Otros	5	0	1	0	0	0	0	1	0	0	0	2	1
Pesquero	1	1	0	0	0	0	0	0	0	0	0	0	0
Remolcador	2	0	0	0	0	0	0	0	2	0	0	0	0
Yate	4	0	1	0	0	2	0	0	0	0	0	0	1
Rumanía	40	4	4	3	4	3	2	3	4	3	4	4	2
Carguero	40	4	4	3	4	3	2	3	4	3	4	4	2
San Martín	1	0	0	0	0	0	1	0	0	0	0	0	0
Yate	1	0	0	0	0	0	1	0	0	0	0	0	0
San Vicente	128	15	8	10	17	12	10	5	11	10	14	8	8
Barcaza	7	1	0	1	2	1	0	0	0	1	1	0	0
Carguero	109	13	8	8	12	9	10	5	9	8	11	8	8
Granelero	2	0	0	0	0	1	0	0	1	0	0	0	0
Remolcador	9	1	0	1	2	1	0	0	1	1	2	0	0
Tanquero	1	0	0	0	1	0	0	0	0	0	0	0	0
Santa Lucía	1	0	1	0	0	0	0	0	0	0	0	0	0
Yate	1	0	1	0	0	0	0	0	0	0	0	0	0
Singapur	457	42	32	45	35	39	33	54	42	28	34	29	44
Carguero	423	38	30	43	31	36	30	48	39	27	33	26	42
Granelero	13	1	1	0	2	2	1	4	2	0	0	0	0
Tanquero	21	3	1	2	2	1	2	2	1	1	1	3	2
St. John	6	1	2	0	3	0	0	0	0	0	0	0	0
Carguero	6	1	2	0	3	0	0	0	0	0	0	0	0
Suecia	5	1	0	2	1	0	0	0	0	0	0	0	1
Carguero	1	0	0	0	0	0	0	0	0	0	0	0	1
Otros	1	1	0	0	0	0	0	0	0	0	0	0	0
Yate	3	0	0	2	1	0	0	0	0	0	0	0	0
Suiza	2	0	0	0	1	1	0	0	0	0	0	0	0
Yate	2	0	0	0	1	1	0	0	0	0	0	0	0
Tailandia	1	0	0	0	0	0	0	0	0	0	0	0	1
Granelero	1	0	0	0	0	0	0	0	0	0	0	0	1
Tanzania	11	0	1	1	1	1	0	3	3	0	1	0	0
Barcaza	2	0	0	1	0	0	0	0	1	0	0	0	0
Carguero	8	0	1	0	1	1	0	3	1	0	1	0	0
Tanquero	1	0	0	0	0	0	0	0	1	0	0	0	0

Cuadro 7.5, continuación

País de nacionalidad o de propiedad del buque	Total general	Enero	Febrero	Marzo	Abril	Mayo	Junio	Julio	Agosto	Septiembre	Octubre	Noviembre	Diciembre
Togo	3	0	0	1	0	0	0	1	0	0	0	0	1
Carguero	3	0	0	1	0	0	0	1	0	0	0	0	1
Turcos y Caicos	2	1	0	0	0	0	0	0	0	0	0	0	1
Carguero	1	0	0	0	0	0	0	0	0	0	0	0	1
Yate	1	1	0	0	0	0	0	0	0	0	0	0	0
Uruguay	1	0	0	0	0	0	0	0	0	1	0	0	0
Otros	1	0	0	0	0	0	0	0	0	1	0	0	0
Vanuatu	2	0	0	1	0	1	0	0	0	0	0	0	0
Yate	2	0	0	1	0	1	0	0	0	0	0	0	0
Venezuela	13	2	1	3	1	0	1	1	2	1	1	0	0
Carguero	13	2	1	3	1	0	1	1	2	1	1	0	0
Zanzibar	1	0	0	0	0	0	1	0	0	0	0	0	0
Carguero	1	0	0	0	0	0	1	0	0	0	0	0	0

Fuente: Registros administrativos suministrados por la Autoridad Portuaria Dominicana

*Cifras sujetas a rectificación

Cuadro 7.6
REPÚBLICA DOMINICANA: Salida de pasajeros vía aérea, dominicanos y extranjeros, residentes y no residentes, según mes, 2019*

Mes y puerto	Importación	Exportación	Movimiento de contenedores en tránsito		Total TEUS*
			Entrada cargados y vacíos	Salida cargados y vacíos	
Total	605,475	635,523	291,264	290,567	1,822,829
Enero	50,124	47,753	25,450	23,519	146,846
Multimodal Caucedo	27,546	23,516	23,729	21,626	96,417
Haina Oriental	18,146	19,774	1,706	1,758	41,384
Manzanillo	342	404	0	0	746
Puerto Plata	1,528	1,209	15	135	2,887
Santo Domingo	2,562	2,850	0	0	5,412
Febrero	45,096	47,272	24,143	27,425	143,936
Multimodal Caucedo	24,658	24,017	21,971	25,172	95,818
Haina Oriental	15,245	18,946	2,150	2,006	38,347
Manzanillo	448	394	0	0	842
Puerto Plata	2,039	1,227	22	247	3,535
Santo Domingo	2,706	2,688	0	0	5,394
Marzo	50,527	49,646	24,914	24,073	149,160
Multimodal Caucedo	27,847	24,613	23,086	22,163	97,709
Haina Oriental	17,165	20,339	1,812	1,608	40,924
Manzanillo	734	602	0	0	1,336
Puerto Plata	2,045	1,834	16	302	4,197
Santo Domingo	2,736	2,258	0	0	4,994
Abril	49,383	50,421	23,103	24,003	146,910
Multimodal Caucedo	27,615	25,953	21,492	22,192	97,252
Haina Oriental	16,706	19,660	1,593	1,528	39,487
Manzanillo	564	654	0	0	1,218
Puerto Plata	2,096	1,450	18	283	3,847
Santo Domingo	2,402	2,704	0	0	5,106
Mayo	47,001	55,887	23,801	22,860	149,549
Multimodal Caucedo	24,148	26,637	22,575	21,498	94,858
Haina Oriental	17,270	23,678	1,211	1,076	43,235
Manzanillo	694	1,314	0	0	2,008
Puerto Plata	1,891	1,370	15	286	3,562
Santo Domingo	2,998	2,888	0	0	5,886
Junio	53,995	52,735	21,408	22,576	150,714
Multimodal Caucedo	31,324	26,574	20,340	21,264	99,502
Haina Oriental	17,114	21,011	1,061	1,024	40,210
Manzanillo	780	624	0	0	1,404
Puerto Plata	1,955	1,578	7	288	3,828
Santo Domingo	2,822	2,948	0	0	5,770

Cuadro 7.6, continuación

Mes y puerto	Importación	Exportación	Movimiento de contenedores en tránsito		Total TEUS*
			Entrada cargados y vacíos	Salida cargados y vacíos	
Julio	50,087	51,000	23,909	23,847	148,843
Multimodal Caucedo	28,920	25,939	22,159	22,128	99,146
Haina Oriental	15,936	20,384	1,736	1,364	39,420
Manzanillo	580	384	0	0	964
Puerto Plata	2,033	1,670	14	355	4,072
Santo Domingo	2,618	2,623	0	0	5,241
Agosto	50,142	56,868	25,914	24,467	157,391
Multimodal Caucedo	24,925	27,629	24,752	23,102	100,408
Haina Oriental	19,239	24,058	1,148	1,111	45,556
Manzanillo	1,038	746	0	0	1,784
Puerto Plata	1,915	1,667	14	254	3,850
Santo Domingo	3,025	2,768	0	0	5,793
Septiembre	50,960	59,839	25,786	25,344	161,929
Multimodal Caucedo	28,005	28,027	24,241	24,018	104,291
Haina Oriental	17,856	27,168	1,507	1,078	47,609
Manzanillo	866	610	0	0	1,476
Puerto Plata	1,825	1,475	38	248	3,586
Santo Domingo	2,408	2,559	0	0	4,967
Octubre	46,704	56,553	24,736	23,991	151,984
Multimodal Caucedo	23,047	27,701	23,591	22,703	97,042
Haina Oriental	18,314	24,206	1,114	1,018	44,652
Manzanillo	696	532	0	0	1,228
Puerto Plata	1,998	1,634	31	270	3,933
Santo Domingo	2,649	2,480	0	0	5,129
Noviembre	54,140	55,641	25,018	26,285	161,084
Multimodal Caucedo	30,260	27,646	23,968	25,029	106,903
Haina Oriental	19,491	23,575	1,026	966	45,058
Manzanillo	66	936	0	0	1,002
Puerto Plata	1,789	1,154	24	290	3,257
Santo Domingo	2,534	2,330	0	0	4,864
Diciembre	57,316	51,908	23,082	22,177	154,483
Multimodal Caucedo	34,449	26,192	21,752	20,856	103,249
Haina Oriental	18,618	21,162	1,286	995	42,061
Manzanillo	660	686	0	0	1,346
Puerto Plata	1,503	1,952	44	326	3,825
Santo Domingo	2,086	1,916	0	0	4,002

Fuente: Registros administrativos, unidad de estadísticas, Dirección de Planificación y Desarrollo, Autoridad Portuaria Dominicana (APORDOM)

* TEUS representa una unidad de medida de capacidad inexacta del transporte marítimo

* Cifras sujetas a rectificación

Cuadro 7.7
 REPÚBLICA DOMINICANA: Vuelos internacionales por aeropuerto y tipo de vuelo, según mes del 2019*

Mes	Total	Total de vuelos regulares	Total de vuelos chárteres	Aeropuerto internacional								
				Las Américas, Dr. José Francisco Peña Gómez			General Gregorio Luperón, Puerto Plata			Punta Cana, La Altagracia		
				Total de vuelos	Vuelos regulares	Vuelos chárteres	Total de vuelos	Vuelos regulares	Vuelos chárteres	Total de vuelos	Vuelos regulares	Vuelos chárteres
Total	116,788	98,324	18,464	39,082	33,773	5,309	5,851	5,118	733	47,371	41,395	5,976
Enero	10,663	8,923	1,740	3,370	2,953	417	723	635	88	4,251	3,719	532
Febrero	9,545	7,890	1,655	2,786	2,457	329	716	600	116	4,136	3,510	626
Marzo	11,051	9,137	1,914	3,065	2,657	408	782	657	125	5,055	4,342	713
Abril	9,802	8,197	1,605	2,952	2,504	448	596	498	98	4,336	3,832	504
Mayo	9,622	8,258	1,364	3,235	2,789	446	360	312	48	4,131	3,753	378
Junio	10,305	8,606	1,699	3,217	2,761	456	398	367	31	4,681	3,897	784
Julio	11,226	9,348	1,878	3,508	2,987	521	466	418	48	5,027	4,195	832
Agosto	10,184	8,764	1,420	3,481	3,011	470	389	350	39	4,083	3,664	419
Septiembre	7,828	6,709	1,119	3,223	2,771	452	259	233	26	2,509	2,298	211
Octubre	7,643	6,506	1,137	3,168	2,716	452	273	255	18	2,506	2,279	227
Noviembre	8,539	7,237	1,302	3,242	2,796	446	350	315	35	3,055	2,759	296
Diciembre	10,380	8,749	1,631	3,835	3,371	464	539	478	61	3,601	3,147	454

Cuadro 7.7, continuación

Mes	Aeropuerto internacional											
	La Romana			Presidente Juan Bosch, El Catey, Samaná			Dr. Joaquín Balaguer, La Isabela, Santo Domingo			Cibao, Santiago		
	Total de vuelos	Vuelos regulares	Vuelos charters	Total de vuelos	Vuelos regulares	Vuelos charters	Total de vuelos	Vuelos regulares	Vuelos charters	Total de vuelos	Vuelos regulares	Vuelos charters
Total	2,643	1,348	1,295	961	765	196	7,517	3,074	4,443	13,363	12,851	512
Enero	363	139	224	121	106	15	722	268	454	1,113	1,103	10
Febrero	288	136	152	117	102	15	641	238	403	861	847	14
Marzo	339	153	186	144	116	28	676	264	412	990	948	42
Abril	242	109	133	96	72	24	612	254	358	968	928	40
Mayo	152	72	80	44	34	10	633	269	364	1,067	1,029	38
Junio	139	96	43	69	44	25	578	266	312	1,223	1,175	48
Julio	159	79	80	66	50	16	592	272	320	1,408	1,347	61
Agosto	163	84	79	72	52	20	612	275	337	1,384	1,328	56
Septiembre	86	59	27	40	26	14	574	244	330	1,137	1,078	59
Octubre	96	53	43	30	20	10	556	223	333	1,014	960	54
Noviembre	259	158	101	66	51	15	600	236	364	967	922	45
Diciembre	357	210	147	96	92	4	721	265	456	1,231	1,186	45

Fuente: Registros administrativos, Departamento de Estadísticas, Instituto Dominicano de Aviación Civil (IDAC)
 Nota: excluye pasajeros menores de dos años de edad

Cuadro 7.8
REPÚBLICA DOMINICANA: Movimiento de pasajeros embarcados y desembarcados por aeropuertos en vuelos internacionales, según mes, 2019*

Mes	Total de pasajeros embarcados	Total de pasajeros desembarcados	Aeropuerto internacional					
			Las Américas, Dr. José Francisco Peña Gómez		General Gregorio Luperón, Puerto Plata		Punta Cana, La Altagracia	
			Embarcados	Desembarcados	Embarcados	Desembarcados	Embarcados	Desembarcados
Total	7,268,166	7,190,876	2,105,139	2,056,324	423,368	419,406	3,560,861	3,558,759
Enero	745,759	679,657	200,508	169,816	57,086	54,501	368,963	353,331
Febrero	650,025	642,195	154,094	146,324	53,399	52,480	349,950	354,278
Marzo	755,868	719,634	176,804	162,299	62,255	57,046	409,505	403,800
Abril	666,719	639,099	169,174	164,667	46,404	40,123	356,656	345,494
Mayo	609,410	578,396	177,215	161,830	26,730	24,878	318,974	313,687
junio	618,545	639,138	171,233	175,035	27,673	28,389	327,960	332,757
Julio	650,049	665,604	189,848	194,957	29,962	31,196	315,235	314,824
Agosto	637,363	582,391	196,649	183,588	28,912	24,764	286,501	263,251
Septiembre	450,345	393,199	168,726	150,216	17,945	15,756	170,996	155,783
Octubre	435,893	436,634	163,880	158,721	18,508	18,759	172,862	181,132
Noviembre	488,824	524,712	163,741	171,387	21,057	25,345	221,377	239,727
Diciembre	559,366	690,217	173,267	217,484	33,437	46,169	261,882	300,695

Cuadro 7.8, continuación

Mes	Aeropuerto internacional							
	La Romana		Presidente Juan Bosch, El Catey, Samaná		Dr. Joaquín Balaguer, La Isabela, Santo Domingo		Cibao, Santiago	
	Embarcados	Desembarcados	Embarcados	Desembarcados	Embarcados	Desembarcados	Embarcados	Desembarcados
Total	193,792	193,702	81,750	81,498	40,878	40,984	862,378	840,203
Enero	25,013	23,303	10,561	10,447	3,933	2,434	79,695	65,825
Febrero	20,738	19,884	10,751	10,778	2,419	2,675	58,674	55,776
Marzo	21,262	19,343	12,609	12,081	3,292	3,017	70,141	62,048
Abril	14,860	13,040	8,803	7,506	3,429	3,495	67,393	64,774
Mayo	8,968	7,761	4,203	3,435	3,170	3,217	70,150	63,588
junio	9,795	11,022	4,811	5,497	3,178	3,502	73,895	82,936
Julio	13,778	14,674	5,949	5,886	3,788	4,489	91,489	99,578
Agosto	15,439	15,184	6,861	6,534	4,122	3,432	98,879	85,638
Septiembre	12,081	12,027	3,884	3,126	3,723	3,072	72,990	53,219
Octubre	12,243	13,452	2,628	2,642	3,041	3,284	62,731	58,644
Noviembre	17,852	19,522	4,187	5,122	3,389	3,245	57,221	60,364
Diciembre	21,763	24,490	6,503	8,444	3,394	5,122	59,120	87,813

Fuente: Registros administrativos, Departamento de Estadísticas, Instituto Dominicano de Aviación Civil (IDAC)

Nota: Excluye pasajeros menores de 2 años de edad

Cuadro 7.9
REPÚBLICA DOMINICANA: Movimiento de pasajeros embarcados y desembarcados en vuelos regulares internacionales por aeropuertos, según mes, 2019*

Mes	Total de pasajeros embarcados	Total de pasajeros desembarcados	Aeropuertos internacionales					
			Las Américas, Dr. José Francisco Peña Gómez		General Gregorio Luperón, Puerto Plata		Punta Cana, La Altagracia	
			Embarcados	Desembarcados	Embarcados	Desembarcados	Embarcados	Desembarcados
Total	6,632,687	6,557,395	2,048,532	2,001,169	376,844	372,976	3,123,527	3,120,768
Enero	672,913	607,370	194,891	165,514	50,661	48,000	327,231	309,624
Febrero	575,349	567,725	149,480	142,679	46,401	44,616	301,850	305,922
Marzo	670,652	638,768	171,022	157,740	53,726	49,320	353,717	349,122
Abril	601,424	581,697	163,366	159,556	39,956	34,686	315,131	309,166
Mayo	568,459	539,678	173,350	158,334	24,016	22,923	290,376	285,455
Junio	563,253	578,564	167,667	171,351	25,188	25,983	282,769	283,570
Julio	590,877	607,350	185,360	189,495	26,852	28,396	268,318	269,205
Agosto	595,437	543,725	191,136	178,352	25,883	22,044	257,271	236,684
Septiembre	417,051	361,950	163,504	145,531	16,323	14,184	148,958	134,495
Octubre	402,505	401,661	159,461	154,626	17,048	17,186	149,621	157,654
Noviembre	453,295	484,593	159,530	166,316	19,531	23,035	195,183	211,454
Diciembre	521,472	644,314	169,765	211,675	31,259	42,603	233,102	268,417

Cuadro 7.9, continuación

Mes	Aeropuertos internacionales							
	La Romana		Presidente Juan Bosch, El Catey, Samaná		Dr. Joaquín Balaguer, La Isabela, Santo Domingo		Cibao, Santiago	
	Embarcados	Desembarcados	Embarcados	Desembarcados	Embarcados	Desembarcados	Embarcados	Desembarcados
Total	135,574	136,114	59,886	59,883	30,574	30,831	857,750	835,654
Enero	9,534	8,602	7,907	8,104	3,000	1,712	79,689	65,814
Febrero	9,158	8,824	8,073	8,113	1,878	1,955	58,509	55,616
Marzo	10,321	9,460	9,589	9,078	2,507	2,322	69,770	61,726
Abril	7,192	6,316	6,099	4,838	2,622	2,692	67,058	64,443
Mayo	6,058	5,082	2,504	2,252	2,356	2,421	69,799	63,211
Junio	8,967	9,441	2,796	3,010	2,487	2,718	73,379	82,491
Julio	12,127	13,289	4,236	4,261	3,005	3,652	90,979	99,052
Agosto	14,784	14,418	4,720	4,394	3,285	2,601	98,358	85,232
Septiembre	11,096	11,056	2,353	1,692	2,297	2,173	72,520	52,819
Octubre	10,438	10,268	1,438	1,570	2,287	2,257	62,212	58,100
Noviembre	16,182	17,472	3,669	4,129	2,431	2,283	56,769	59,904
Diciembre	19,717	21,886	6,502	8,442	2,419	4,045	58,708	87,246

Fuente: Registros administrativos, Departamento de Estadísticas, Instituto Dominicano de Aviación Civil (IDAC)

Nota : Excluye pasajeros menores de 2 años de edad

Cuadro 7.10

REPÚBLICA DOMINICANA: Movimiento de pasajeros embarcados y desembarcados en vuelos charters internacionales por aeropuerto, según mes, 2019*

Mes	Total de pasajeros embarcados	Total de pasajeros desembarcados	Aeropuertos internacionales					
			Las Américas, Dr. José Francisco Peña Gómez		General Gregorio Luperón, Puerto Plata		Punta Cana, La Altagracia	
			Embarcados	Desembarcados	Embarcados	Desembarcados	Embarcados	Desembarcados
Total	635,479	633,481	56,607	55,155	46,524	46,430	437,334	437,991
Enero	72,846	72,287	5,617	4,302	6,425	6,501	41,732	43,707
Febrero	74,676	74,470	4,614	3,645	6,998	7,864	48,100	48,356
Marzo	85,216	80,866	5,782	4,559	8,529	7,726	55,788	54,678
Abril	65,295	57,402	5,808	5,111	6,448	5,437	41,525	36,328
Mayo	40,951	38,718	3,865	3,496	2,714	1,955	28,598	28,232
junio	55,292	60,574	3,566	3,684	2,485	2,406	45,191	49,187
julio	59,172	58,254	4,488	5,462	3,110	2,800	46,917	45,619
Agosto	41,926	38,666	5,513	5,236	3,029	2,720	29,230	26,567
Septiembre	33,294	31,249	5,222	4,685	1,622	1,572	22,038	21,288
Octubre	33,388	34,973	4,419	4,095	1,460	1,573	23,241	23,478
Noviembre	35,529	40,119	4,211	5,071	1,526	2,310	26,194	28,273
Diciembre	37,894	45,903	3,502	5,809	2,178	3,566	28,780	32,278

Cuadro 7.10, continuación

Mes	Aeropuertos internacionales							
	La Romana		Presidente Juan Bosch, El Catey, Samaná		Dr. Joaquín Balaguer, La Isabela, Santo Domingo		Cibao, Santiago	
	Embarcados	Desembarcados	Embarcados	Desembarcados	Embarcados	Desembarcados	Embarcados	Desembarcados
Total	58,218	57,588	21,864	21,615	10,304	10,153	4,628	4,549
Enero	15,479	14,701	2,654	2,343	933	722	6	11
Febrero	11,580	11,060	2,678	2,665	541	720	165	160
Marzo	10,941	9,883	3,020	3,003	785	695	371	322
Abril	7,668	6,724	2,704	2,668	807	803	335	331
Mayo	2,910	2,679	1,699	1,183	814	796	351	377
junio	828	1,581	2,015	2,487	691	784	516	445
julio	1,651	1,385	1,713	1,625	783	837	510	526
Agosto	655	766	2,141	2,140	837	831	521	406
Septiembre	985	971	1,531	1,434	1,426	899	470	400
Octubre	1,805	3,184	1,190	1,072	754	1,027	519	544
Noviembre	1,670	2,050	518	993	958	962	452	460
Diciembre	2,046	2,604	1	2	975	1,077	412	567

Fuente: Registros administrativos, Departamento de Estadísticas, Instituto Dominicano de Aviación Civil (IDAC)

Nota: Excluye pasajeros menores de 2 años de edad

Cuadro 7.11
REPÚBLICA DOMINICANA: Cantidad de vehículos registrados por tipo, según mes, 2019*

Mes	Total	Automóviles ¹	Autobuses ⁴	Jeeps	Carga ²	Motocicletas	Volteo	Máquinas pesadas	Otros ³
Total	258,857	34,756	4,989	29,747	13,698	173,822	383	406	1,056
Enero	21,546	3,389	592	2,747	1,148	13,488	35	92	55
Febrero	23,597	3,223	453	2,808	1,312	15,719	20	19	43
Marzo	28,904	3,460	392	3,364	1,405	20,116	23	47	97
Abril	28,475	3,388	489	2,660	1,231	20,531	26	19	131
Mayo	25,436	4,245	531	3,320	1,291	15,887	16	41	105
Junio	19,295	3,196	386	2,477	910	12,166	27	42	91
Julio	22,737	3,149	472	2,246	956	15,793	37	31	53
Agosto	18,186	2,719	411	2,345	1,283	11,289	32	32	75
Septiembre	17,621	2,355	383	1,895	800	12,033	30	20	105
Octubre	20,672	2,496	426	2,122	1,231	14,222	45	18	112
Noviembre	17,673	1,873	280	1,993	1,116	12,202	54	35	120
Diciembre	14,715	1,263	174	1,770	1,015	10,376	38	10	69

Fuente: Registros administrativos, Gerencia de Estudios Económicos y Tributarios, Dirección General de Impuestos Internos (DGII)

1: La categoría Automóvil incluye automóvil inter-urbano, automóvil interurbano (público), automóvil privado, automóvil turístico y automóvil público Urbano).

2: La categoría carga incluye camiones y camionetas

3: La categoría Otros incluye remolques, ambulancias, montacargas y fúnebres

4: La categoría Autobús incluye autobús privado, autobús público inter-urbano, autobús público urbano, autobús turístico

Cuadro 7.12
REPÚBLICA DOMINICANA: Datos generales del transporte en autobuses de la OMSA en Santo Domingo, según mes, 2019*

Mes	Recaudaciones, en (RD\$)	Promedio de recaudaciones diarias, en (RD\$)	Promedio diario de pasajeros transportados	Días en operación	Número de pasajeros a la fecha
Total	326,929,433	10,751,360	717,784	365	21,826,623
Enero	26,447,220	853,136	56,998	31	1,766,951
Febrero	25,806,235	921,651	61,509	28	1,722,246
Marzo	29,000,538	935,501	62,465	31	1,936,413
Abril	26,420,400	880,680	58,854	30	1,765,633
Mayo	29,735,726	959,217	64,125	31	1,987,873
Junio	27,215,285	907,176	60,595	30	1,817,838
Julio	28,281,010	912,291	60,895	31	1,887,739
Agosto	26,015,830	839,220	56,117	31	1,739,638
Septiembre	26,518,500	883,950	58,988	30	1,769,637
Octubre	29,312,209	945,555	63,042	31	1,954,297
Noviembre	27,779,405	925,980	61,729	30	1,851,859
Diciembre	24,397,075	787,002	52,468	31	1,626,499

Fuente: Registros administrativos, Oficina Metropolitana de Servicios y Autobuses (OMSA)

* Cifras sujetas a rectificación

Cuadro 7.13
REPÚBLICA DOMINICANA: Datos generales del transporte en autobuses de la OMSA en Santiago, según mes, 2019*

Mes	Recaudaciones (RD\$)	Promedio de recaudaciones diarias (RD\$)	Promedio diario de pasajeros transportados	Días en operación	Número de pasajeros a la fecha
Total	30,999,335	1,020,239	68,263	365	2,074,166
Enero	2,284,195	73,684	4,908	31	152,156
Febrero	2,646,020	94,501	6,293	28	176,203
Marzo	2,992,045	96,518	6,440	31	199,635
Abril	2,630,150	87,672	5,869	30	176,072
Mayo	2,836,025	91,485	6,188	31	191,826
Junio	2,519,840	83,995	5,751	30	172,524
Julio	2,744,850	88,544	5,952	31	184,510
Agosto	2,642,510	85,242	5,675	31	175,936
Septiembre	2,682,380	89,413	5,949	30	178,465
Octubre	2,607,205	84,103	5,589	31	173,253
Noviembre	2,504,515	83,484	5,549	30	166,484
Diciembre	1,909,600	61,600	4,100	31	127,102

Fuente: Registros administrativos, Oficina Metropolitana de Servicios y Autobuses (OMSA)
* Cifras sujetas a rectificación

Cuadro 7.14
REPÚBLICA DOMINICANA: Salida de pasajeros vía aérea, dominicanos y extranjeros, residentes y no residentes, según mes, 2019*

Mes	Total	Laborales	Sábados	Festivos
Total	98,807,210	79,665,304	11,627,949	7,513,957
Enero	1,921,699	491,777	609,154	820,768
Febrero	8,678,793	7,046,479	998,492	633,822
Marzo	9,338,178	7,527,594	1,202,423	608,161
Abril	8,057,971	6,692,732	749,891	615,348
Mayo	8,982,445	7,576,500	918,804	487,141
Junio	8,154,528	6,325,619	1,112,849	716,060
Julio	8,741,711	7,418,984	867,115	455,612
Agosto	8,539,730	6,871,288	1,075,174	593,268
Septiembre	8,903,649	7,218,043	965,912	719,694
Octubre	9,855,685	8,458,744	931,654	465,287
Noviembre	9,218,772	7,351,368	1,244,113	623,291
Diciembre	8,414,049	6,686,176	952,368	775,505

Fuente: Oficina para el Reordenamiento del Transporte (OPRET)

Notas: a partir del 2015 la Oficina para el Reordenamiento del Transporte (OPRET) presentaron los valores agrupados en la Línea 1 y Línea2. Usuario: cantidad de entradas, tickets vendidos, pasajes consumidos, espacios o plazas por kilómetros

Cuadro 7.15
 REPÚBLICA DOMINICANA: Salida de pasajeros vía aérea, dominicanos y extranjeros, residentes y no residentes, según mes, 2019*

Mes	Jimaní		Dajabón		Elías Piña		Pedernales		Pedernales	
	Entrada	Salida	Entrada	Salida	Entrada	Salida	Entrada	Salida	Entrada	Salida
Total	124,981	100,457	101,763	80,981	51,733	38,787	7,320	3,203	4,284	2,971
Enero	12,682	9,895	9,376	6,410	7,648	4,111	617	257	789	561
Febrero	6,676	5,719	6,613	5,763	3,297	2,414	459	226	421	263
Marzo	13,259	11,716	9,601	8,374	5,331	3,540	489	278	296	182
Abril	15,339	12,617	8,531	7,448	5,911	4,485	689	187	293	168
Mayo	11,614	9,893	8,368	6,918	5,204	3,997	638	237	260	158
Junio	7,788	6,069	7,326	3,036	4,252	6,552	568	300	339	220
Julio	12,657	10,893	8,965	7,208	3,683	1,450	650	347	526	392
Agosto	10,137	9,164	9,296	8,012	4,122	3,105	742	230	319	207
Septiembre	7,345	6,012	7,554	6,157	3,062	2,087	525	175	239	192
Octubre	5,696	2,951	7,823	5,657	1,250	1,068	610	285	216	207
Noviembre	7,428	4,356	8,797	6,492	645	482	667	258	279	181
Diciembre	14,360	11,172	9,513	9,506	7,328	5,496	666	423	307	240

Fuente: Departamento de Estadísticas, Dirección General de Migración (DGM)

* Cifras sujetas a rectificación



08 Comunicaciones

Estadísticas Económicas 2020

Cuadro 8.1
REPÚBLICA DOMINICANA: Correspondencia nacional despachada por mes y según tipo, 2019

Tipo	Enero	Febrero	Marzo	Abril	Mayo	Junio	Julio	Agosto	Septiembre	Otubre	Noviembre	Diciembre	Total
Total	62,793	45,596	35,670	47,346	53,980	49,188	30,681	28,961	22,543	26,252	29,856	26,811	459,676
Ordinaria	51,288	38,037	24,786	34,578	39,765	36,823	20,449	18,226	12,956	14,002	16,200	22,163	329,273
Certificada	1,082	802	523	779	3,489	2,728	1,478	1,260	925	1,020	1,121	1,522	16,728
Mensajería expresa	10,423	6,757	3,091	11,989	10,726	9,637	8,754	9,475	8,662	11,230	12,535	3,126	106,406
Máquina franqueadora	0	0	7,270	0	0	0	0	0	0	0	0	0	7,270

Fuente: Registros administrativos, Unidad de Estadísticas, Instituto Postal Dominicano (INPOSDOM)

Cuadro 8.2
REPÚBLICA DOMINICANA: Salida de pasajeros vía aérea, dominicanos y extranjeros, residentes y no residentes, según mes, 2019*

Tipo	Enero		Febrero		Marzo		Abril		Mayo		Junio		Julio	
	Despachada	Recibida	Despachada	Recibida	Despachada	Recibida	Despachada	Recibida	Despachada	Recibida	Despachada	Recibida	Despachada	Recibida
Total	70,621	159,095	31,929	70,039	19,346	78,411	30,857	63,162	42,597	99,429	41,689	89,757	37,504	60,697
Certificada	2,882	5,667	1,003	2,857	1,092	3,987	900	4,127	3,489	7,026	4,344	4,565	3,974	4,923
EMS (Servicio de correo expreso)	1,547	939	1,387	576	1,826	820	1,551	761	2,022	819	1,389	589	1,677	729
Encomiendas	215	1,800	309	1,878	347	2,057	1,833	334	678	1,872	746	254	741	1,211
Inpospack (compras por Internet)	0	689	0	1,576	0	600	0	529	0	780	0	623	0	578
Máquina franqueadora	0	0	0	0	0	0	0	0	0	0	0	0	0	0
Ordinaria	65,977	150,000	29,230	63,152	16,081	70,947	26,573	57,411	36,408	88,932	35,210	83,726	31,112	53,256

Cuadro 8.2, continuación

Tipo	Agosto		Septiembre		Octubre		Noviembre		Diciembre		Total	
	Despachada	Recibida	Despachada	Recibida	Despachada	Recibida	Despachada	Recibida	Despachada	Recibida	Despachada	Recibida
Total	32,458	55,438	26,665	60,132	23,901	62,778	22,678	77,875	n/d	n/d	380,245	876,813
Certificada	3,319	5,096	2,647	6,097	7,225	4,286	3,574	6,491	n/d	n/d	34,449	55,122
EMS (Servicio de correo expreso)	1,479	708	1,359	700	1,683	753	1,445	691	n/d	n/d	17,365	8,085
Encomiendas	282	2,277	757	1,282	437	2,628	483	1,928	n/d	n/d	6,828	17,521
Inpospack (Compras por Internet)	0	492	0	502	0	599	0	625	n/d	n/d	0	7,593
Máquina franqueadora	0	0	0	0	0	0	0	0	n/d	n/d	0	0
Ordinaria	27,378	46,865	21,902	51,551	14,556	54,512	17,176	68,140	n/d	n/d	321,603	788,492

Fuente: Registros administrativos, Unidad de estadísticas, Instituto Postal Dominicano (INPOSDOM)

Cuadro 8.3
REPÚBLICA DOMINICANA: Correspondencia internacional despachada y recibida por mes, según región y provincia, 2019

Región y provincia	Enero		Febrero		Marzo		Abril		Mayo		Junio	
	Despachada	Recibida	Despachada	Recibida	Despachada	Recibida	Despachada	Recibida	Despachada	Recibida	Despachada	Recibida
Total	70,621	159,095	31,929	70,039	19,346	78,411	30,857	60,656	41,997	99,429	41,689	89,757
Región I: Cibao Norte	2,205	4,606	1,525	2,300	762	1,654	508	980	1,002	2,785	885	2,153
Santiago	1,455	2,106	885	1,175	279	699	305	495	771	1,750	726	1,298
Puerto Plata	566	2,150	520	775	379	578	129	378	123	690	82	550
Españillat	184	350	120	350	104	377	74	107	108	345	77	305
Región II: Cibao Sur	1,398	4,027	1,122	1,719	835	1,586	652	884	738	1,236	489	1,106
La Vega	658	2,200	150	209	147	215	125	115	124	355	116	308
Monseñor Nouel	364	862	300	862	282	762	222	560	288	273	198	292
Sánchez Ramírez	376	965	672	648	406	609	305	209	326	608	175	506
Región III: Cibao Nordeste	3,192	5,694	1,499	2,387	1,253	1,963	994	1,030	1,516	2,423	850	1,820
Duarte	1,614	2,200	372	382	312	377	211	177	332	602	263	586
Salcedo	134	324	165	294	162	295	126	105	180	466	98	279
María Trinidad Sánchez	674	1,350	478	725	377	495	307	322	404	735	234	435
Samaná	769	1,820	484	986	402	796	350	426	600	620	255	520
Región IV: Cibao Noroeste	1,388	2,890	873	1,901	775	1,998	510	1,118	1,364	2,732	678	1,515
Valverde	702	1,250	460	527	355	500	258	475	444	952	305	710
Santiago Rodríguez	80	200	94	130	96	275	76	120	107	276	100	190
Monte Cristi	228	584	69	519	77	600	67	420	306	791	256	493
Dajabón	378	856	250	725	247	623	109	103	507	712	17	122
Región V: Valdesia	2,211	5,426	915	1,910	935	5,518	722	561	1,755	2,939	854	2,019
San Cristóbal	1,200	2,102	384	393	405	4,163	229	184	325	763	360	700
Azua	530	1,890	253	447	303	466	276	143	475	734	175	436
Peravia	276	907	150	875	102	703	112	125	763	729	226	650
San José de Ocoa	206	526	128	195	125	186	105	109	192	713	93	233
Región VI: El Valle	648	1,496	396	1,198	379	1,184	301	885	1,014	1,318	395	792
San Juan	408	1,046	279	881	277	777	249	577	548	817	329	617
Elías Piña	240	450	117	317	102	407	52	308	466	501	66	175
Región VII: Enriquillo	1,023	1,642	360	734	555	1,220	422	1,031	643	1,546	529	1,286
Barahona	801	1,200	250	500	263	455	200	358	347	781	247	688
Baoruco	218	430	108	220	289	756	219	658	292	756	279	578
Independencia	3	7	2	10	4	10	2	13	4	10	1	15
Pedernales	1	5	0	4	0	0	1	2	0	0	2	5
Región VIII: Yuma	2,449	5,767	1,358	2,036	642	1,725	791	1,139	707	1,609	806	1,371
La Romana	1,224	3,250	724	1,050	323	750	423	489	265	448	300	572
La Altagracia	1,152	2,350	552	826	240	820	280	526	346	928	428	620
El Seibo	73	167	82	160	79	155	88	124	96	233	78	179
Región IX: Higuamo	1,507	2,423	824	1,212	684	1,058	611	510	428	602	360	627
San Pedro de Macorís	1,450	2,300	750	1,058	620	908	480	409	351	403	255	399
Monte Plata	36	73	42	92	35	90	70	75	48	123	68	173
Hato Mayor	22	50	32	62	29	60	61	26	29	75	37	55
Región X: Ozama	54,600	125,124	23,057	54,642	12,526	60,505	25,346	52,518	32,831	82,239	35,843	77,068
Santo Domingo	4,600	49,474	2,350	8,150	1,157	6,500	2,971	6,465	1,150	4,750	2,125	3,890
Distrito Nacional	50,000	75,650	20,707	46,492	11,369	54,005	22,375	46,053	31,681	77,489	33,718	73,178

Cuadro 8.3, continuación...

Región y provincia	Julio		Agosto		Septiembre		Octubre		Noviembre		Diciembre		Total	
	Despachada	Recibida	Despachada	Recibida	Despachada	Recibida	Despachada	Recibida	Despachada	Recibida	Despachada	Recibida	Despachada	Recibida
Total	37,504	60,697	32,458	55,438	26,665	60,132	23,901	62,778	22,678	77,875	n/d	n/d	380,245	876,813
Región I: Cibao Norte	1,073	1,705	915	1,810	825	1,703	723	1,766	666	1,903	n/d	n/d	11,089	23,365
Santiago	535	1,025	426	812	383	893	326	900	303	1,000	n/d	n/d	6,394	12,153
Puerto Plata	326	578	289	523	262	288	222	300	200	325	n/d	n/d	3,098	7,135
Españat	212	102	200	475	180	522	175	566	163	578	n/d	n/d	1,597	4,077
Región II: Cibao Sur	868	768	807	819	715	932	540	963	463	988	n/d	n/d	8,627	15,028
La Vega	338	266	352	399	317	475	222	489	178	495	n/d	n/d	2,727	5,526
Monseñor Nouel	259	136	229	175	202	188	192	199	169	205	n/d	n/d	2,705	4,514
Sánchez Ramírez	271	366	226	245	196	269	126	275	116	288	n/d	n/d	3,195	4,988
Región III: Cibao Nordeste	954	1,330	809	1,181	731	1,255	558	1,323	563	1,388	n/d	n/d	12,919	21,794
Duarte	226	342	174	420	157	460	145	478	155	500	n/d	n/d	3,961	6,524
Salcedo	103	246	99	229	90	252	85	264	90	276	n/d	n/d	1,333	3,030
María Trinidad Sánchez	265	333	236	199	212	203	102	215	96	222	n/d	n/d	3,385	5,234
Samaná	360	409	300	333	272	340	226	366	222	390	n/d	n/d	4,240	7,006
Región IV: Cibao Noroeste	612	1,104	539	792	455	875	392	920	397	960	n/d	n/d	7,983	16,804
Valverde	345	488	328	407	300	450	255	462	252	470	n/d	n/d	4,004	6,691
Santiago Rodríguez	68	189	59	65	42	73	35	86	40	99	n/d	n/d	796	1,703
Monte Cristi	125	302	100	275	70	301	62	310	67	315	n/d	n/d	1,427	4,910
Dajabón	74	125	52	45	43	51	40	62	38	76	n/d	n/d	1,755	3,500
Región V: Valdesia	862	1,455	642	1,190	575	637	525	740	536	879	n/d	n/d	10,532	23,274
San Cristóbal	285	486	229	488	209	222	200	288	210	300	n/d	n/d	4,036	10,089
Azua	179	155	107	300	97	110	90	125	99	200	n/d	n/d	2,584	5,006
Peravia	275	486	206	302	199	220	175	235	170	268	n/d	n/d	2,654	5,500
San José de Ocoa	123	328	100	100	70	85	60	92	57	111	n/d	n/d	1,259	2,679
Región VI: El Valle	223	376	198	225	179	252	175	311	205	345	n/d	n/d	4,113	8,382
San Juan	123	250	113	200	102	222	100	266	120	289	n/d	n/d	2,648	5,942
Elías Piña	100	126	85	25	77	30	75	45	85	56	n/d	n/d	1,465	2,440
Región VII: Enriquillo	272	336	255	263	204	286	187	309	172	381	n/d	n/d	4,622	9,034
Barahona	192	276	199	188	160	199	152	203	125	222	n/d	n/d	2,936	5,070
Baoruco	75	50	46	60	39	72	35	81	47	99	n/d	n/d	1,646	3,759
Independencia	5	10	8	5	5	10	0	15	0	25	n/d	n/d	33	129
Pedernales	0	0	2	10	0	5	0	10	0	35	n/d	n/d	6	76
Región VIII: Yuma	586	1,032	506	619	483	678	391	691	397	795	n/d	n/d	9,116	17,462
La Romana	305	462	298	369	288	398	206	400	200	475	n/d	n/d	4,556	8,663
La Altagracia	195	393	153	145	145	163	140	169	145	178	n/d	n/d	3,776	7,118
El Seibo	86	177	55	105	50	117	45	122	52	142	n/d	n/d	784	1,681
Región IX: Higuamo	299	292	285	570	270	562	254	520	258	571	n/d	n/d	5,780	8,947
San Pedro de Macorís	229	145	200	400	196	350	185	300	177	333	n/d	n/d	4,893	7,005
Monte Plata	55	102	60	100	52	126	50	130	59	139	n/d	n/d	574	1,223
Hato Mayor	15	45	25	70	22	86	19	90	22	99	n/d	n/d	312	718
Región X: Ozama	31,755	52,299	27,502	47,969	22,228	52,952	20,156	55,235	19,021	69,665	n/d	n/d	305,465	732,722
Santo Domingo	1,275	2,748	1,745	4,560	1,326	5,720	1,278	7,436	1,200	9,200	n/d	n/d	21,177	108,893
Distrito Nacional	30,480	49,551	25,757	43,409	20,902	47,232	18,878	47,799	17,821	60,465	n/d	n/d	284,288	623,829

Registros administrativos, Unidad de Estadísticas, Instituto Postal Dominicano (INPOSDOM)

Cuadro 8.4

REPÚBLICA DOMINICANA: Correspondencia nacional despachada por mes, según región y provincia, 2019

Región y provincia	Enero	Febrero	Marzo	Abril	Mayo	Junio	Julio	Agosto	Septiembre	Octubre	Noviembre	Diciembre	Total
Total	47,808	44,657	25,969	47,346	53,980	49,188	56,306	28,961	22,543	26,252	29,856	n/d	432,867
Región I: Cibao Norte	4,223	3,645	3,076	3,467	4,492	2,594	4,500	1,855	1,768	1,932	2,166	n/d	33,718
Santiago	2,555	2,088	1,641	2,214	2,100	1,269	2,978	1,003	992	1,026	1,226	n/d	19,092
Puerto Plata	1,566	1,439	1,328	1,078	2,351	1,300	1,400	770	701	803	825	n/d	13,561
Españillat	102	118	107	175	40	25	122	82	75	103	115	n/d	1,064
Región II: Cibao Sur	583	515	544	841	781	550	629	365	312	441	486	n/d	6,047
La Vega	352	321	365	520	512	325	397	170	126	215	222	n/d	3,525
Monseñor Nouel	128	97	89	171	178	126	130	103	98	120	135	n/d	1,375
Sánchez Ramírez	103	97	90	150	91	99	102	92	88	106	129	n/d	1,147
Región III: Cibao Nordeste	865	684	540	983	734	468	726	529	482	595	639	n/d	7,245
Duarte	195	128	117	287	304	132	198	88	60	125	132	n/d	1,766
Salcedo	60	41	28	100	159	78	92	55	49	85	90	n/d	837
María Trinidad Sánchez	304	227	220	243	127	133	206	186	177	182	195	n/d	2,200
Samaná	306	288	175	353	145	125	230	200	196	203	222	n/d	2,443
Región IV: Cibao Noroeste	671	463	319	589	289	274	409	390	325	426	481	n/d	4,637
Valverde	341	214	175	235	160	120	209	190	157	198	205	n/d	2,204
Santiago Rodríguez	72	53	16	75	15	10	37	37	29	45	65	n/d	455
Monte Cristi	104	78	48	180	43	75	66	66	58	72	88	n/d	878
Dajabón	154	118	80	99	71	69	97	97	81	111	123	n/d	1,100
Región V: Valdesia	1,023	798	431	278	589	398	2,605	1,771	1,331	1,574	1,726	n/d	12,524
San Cristóbal	475	376	207	136	226	123	1,262	999	822	903	1,000	n/d	6,528
Azua	320	247	107	82	148	108	178	126	103	121	126	n/d	1,666
Peravia	144	111	75	44	177	117	1,116	526	329	450	475	n/d	3,564
San José de Ocoa	83	64	42	16	39	50	49	120	77	100	125	n/d	766
Región VI: El Valle	289	237	148	115	142	179	177	161	142	165	185	n/d	1,940
San Juan	153	128	82	115	77	102	109	79	65	105	115	n/d	1,130
Elías Piña	136	109	66	0	65	77	68	82	77	60	70	n/d	810
Región VII: Enriquillo	415	320	217	333	292	277	318	270	249	301	338	n/d	3,331
Barahona	326	251	172	233	251	229	246	203	199	220	246	n/d	2,576
Baoruco	88	68	44	21	41	48	62	55	42	56	63	n/d	589
Independencia	1	1	0	66	1	0	10	5	6	10	12	n/d	112
Pedernales	0	0	1	13	0	0	0	7	2	15	17	n/d	55
Región VIII: Yuma	1,487	320	181	346	252	318	462	346	346	464	509	n/d	5,031
La Romana	989	213	117	91	128	176	286	186	186	209	222	n/d	2,803
La Altagracia	468	101	49	220	61	88	152	125	125	185	199	n/d	1,772
El Seibo	30	6	15	35	64	54	24	35	35	70	88	n/d	456
Región IX: Higuamo	503	851	413	218	341	136	424	338	281	256	282	n/d	4,043
San Pedro de Macorís	361	834	386	123	321	100	364	222	188	156	168	n/d	3,223
Monte Plata	57	11	17	62	7	15	31	71	60	65	72	n/d	468
Hato Mayor	85	7	10	33	13	21	29	45	33	35	42	n/d	353
Región X: Ozama	37,750	36,824	20,100	40,176	46,067	43,994	46,056	22,936	17,307	20,098	23,044	n/d	354,352
Santo Domingo	2,750	2,709	1,750	4,325	10,806	9,700	10,326	3,726	3,250	4,201	6,203	n/d	59,746
Distrito Nacional	35,000	34,115	18,350	35,851	35,261	34,294	35,730	19,210	14,057	15,897	16,841	n/d	294,606

Fuente: Registros administrativos, Unidad de estadísticas, Instituto Postal Dominicano (INPOSDOM)

Cuadro 8.5
República Dominicana
REPÚBLICA DOMINICANA: Líneas telefónicas y número de cuentas con acceso a Internet, según el mes del 2019

Meses	Total líneas telefónicas	Líneas telefónicas				Número de cuentas con acceso a Internet	
		Líneas fijas	Líneas móviles				
			Total	Prepago	Pospago		
Enero	10,221,636	900,492	8,946,223	6,751,405	2,194,818	374,921	7,502,899
Febrero	10,239,727	891,960	8,966,442	6,764,146	2,202,296	381,325	7,450,187
Marzo	10,266,807	881,208	8,996,462	6,779,827	2,216,635	389,137	7,629,291
Abril	10,226,407	870,820	8,960,706	6,733,407	2,227,299	394,881	7,647,990
Mayo	10,219,408	861,858	8,956,906	6,717,875	2,239,031	400,644	7,711,394
Junio	10,212,874	854,317	8,953,261	6,700,656	2,252,605	405,296	7,808,168
Julio	10,228,692	845,359	8,972,091	6,708,418	2,263,673	411,242	7,921,928
Agosto	10,133,238	835,020	8,882,069	6,606,762	2,275,307	416,149	7,847,627
Septiembre	10,126,529	826,536	8,879,854	6,593,759	2,286,095	420,139	7,956,352
Octubre	10,112,649	818,252	8,870,846	6,572,016	2,298,830	423,551	8,044,419
Noviembre	10,092,780	789,721	8,875,579	6,560,843	2,314,736	427,480	8,005,041
Diciembre	10,158,125	782,190	8,948,107	6,608,807	2,339,300	427,828	8,264,585

Fuente: Registros administrativos, Unidad de Estadísticas, Instituto Dominicano de las Telecomunicaciones (INDOTEL)



09 Sistema monetario

Estadísticas Económicas 2020

Cuadro 9.1

REPÚBLICA DOMINICANA: Indicadores monetarios y financieros mensuales del Banco Central, 2019*

Indicadores	Enero	Febrero	Marzo	Abril	Mayo	Junio	Julio	Agosto	Septiembre	Octubre	Noviembre	Diciembre
Activos internacionales brutos (activos externos) (US\$) ⁽¹⁾	7,491.4	8,730.6	8,262.4	7,879.9	7,578.9	7,262.6	8,055.2	8,096.8	7,988.7	7,639.3	7,342.1	8,285.4
Reservas internacionales brutas (activos de reserva oficial) (US\$) ⁽¹⁾	6,806.5	8,050.3	7,577.2	7,202.8	6,911.4	6,598.4	7,391.7	7,434.8	7,329.1	6,985.2	6,687.6	7,627.6
Reservas internacionales netas (US\$) ⁽¹⁾	6,804.0	8,050.1	7,576.8	7,202.2	6,911.2	6,598.0	7,391.0	7,430.7	7,328.6	6,984.5	6,687.3	7,627.1
Activos internos	563,031.2	564,122.7	563,920.6	564,098.5	604,289.2	604,041.8	603,498.6	602,844.4	601,543.5	597,897.0	594,598.7	603,521.2
Activos frente al Gobierno central ⁽²⁾	555,313.4	556,606.7	556,333.4	556,247.3	597,001.5	596,863.9	595,738.3	595,601.1	594,234.6	590,651.6	587,196.2	596,253.4
De los cuales: Bono de capitalización ⁽³⁾	132,362.2	132,362.2	132,362.2	132,362.2	132,362.2	132,362.2	132,362.2	132,362.2	132,362.2	132,362.2	132,362.2	132,362.2
Activos frente al sector privado ⁽⁴⁾	6,251.1	6,248.7	6,247.0	6,261.0	6,319.0	6,209.0	6,239.4	6,261.6	6,258.3	6,273.2	6,286.3	6,272.5
Crédito a otras sociedades de depósito (OSD) ⁽⁵⁾	1,466.7	1,267.2	1,340.1	1,590.1	968.7	969.0	1,520.8	981.6	1,050.7	972.2	1,116.1	995.2
Valores en circulación ⁽⁶⁾	511,157.6	531,881.8	530,927.5	532,035.8	535,132.8	539,591.9	561,119.8	564,219.8	564,785.4	559,228.7	553,037.1	553,356.4
Descuento en valores emitidos	12,223.2	11,888.7	11,468.6	11,706.1	11,852.2	11,818.2	12,292.8	11,931.9	11,559.3	11,326.9	11,008.1	10,684.1
Depósitos remunerados de corto plazo	30,650.7	20,784.2	8,990.2	21,688.8	25,601.8	20,949.8	8,702.5	8,273.5	8,258.5	12,991.4	22,456.7	12,949.3
Base monetaria												
Base monetaria restringida	215,474.1	213,132.6	219,224.4	218,020.7	217,637.0	218,061.3	216,502.1	217,448.6	216,292.6	215,509.2	218,103.3	242,828.8
Billetes y monedas emitidos	122,249.9	121,714.4	126,828.2	125,781.9	125,187.5	124,311.0	123,993.3	123,897.9	123,035.8	123,023.8	125,839.4	146,567.4
De los que: Tenencias (OSD) en (MN)	28,920.2	27,421.8	26,901.8	28,485.2	27,725.0	27,790.9	26,911.4	25,653.7	26,334.3	25,951.7	27,517.4	29,483.7
Depósitos encaje legal y saldos de compensación de OSD en BCRD (MN)	93,224.2	91,418.2	92,396.2	92,238.8	92,449.5	93,750.2	92,508.8	93,550.7	93,256.8	92,485.5	92,263.9	96,261.5
Valores del BCRD en posesión de las OSD para fines de encaje legal (MN)	0.0	0.0	0.0	0.0	0.0	0.0	0.0	0.0	0.0	0.0	0.0	0.0
Base monetaria ampliada	375,726.8	370,301.7	357,471.5	354,321.1	349,448.7	338,928.6	323,122.5	339,153.5	342,187.7	341,715.8	347,755.5	387,014.9
Base monetaria restringida	215,474.1	213,132.6	219,224.4	218,020.7	217,637.0	218,061.3	216,502.1	217,448.6	216,292.6	215,509.2	218,103.3	242,828.8
Depósitos encaje legal y saldos de compensación de OSD en BCRD (ME)	72,913.1	91,698.9	86,426.9	80,631.4	81,761.8	84,211.1	91,631.3	84,170.6	88,175.8	85,857.8	82,553.1	106,594.3
Depósitos remunerados de corto plazo (Overnight)	30,650.7	20,784.2	8,990.2	21,688.8	25,601.8	20,949.8	8,702.5	8,273.5	8,258.5	12,991.4	22,456.7	12,949.3
Otros depósitos de OSD en BCRD	47,864.3	35,137.5	35,137.5	25,880.7	16,871.7	10,056.1	0.0	24,377.5	24,377.5	24,377.5	24,377.5	24,377.5
Valores a corto plazo emitidos por BCRD en manos de las OSD (MN y ME)	8,824.4	9,548.5	7,692.4	8,099.4	7,576.4	5,650.4	6,286.6	4,883.4	5,083.4	2,979.9	264.9	264.9
Agregados monetarios												
Medio circulante (M1)	335,547.6	331,419.2	342,207.2	338,785.3	338,582.3	345,625.6	340,973.1	339,358.4	333,008.7	330,124.6	334,809.5	362,717.4
Billetes y monedas en poder del público	93,329.7	94,292.6	99,926.4	97,296.7	97,462.5	96,520.1	97,081.9	98,244.1	96,701.6	97,072.1	98,321.9	117,083.7
Depósitos transferibles en (MN)	242,217.9	237,126.6	242,280.8	241,488.6	241,119.9	249,105.5	243,891.2	241,114.3	236,307.2	233,052.6	236,487.6	245,633.7
Oferta monetaria ampliada (M2)	1,002,651.8	998,166.6	1,011,447.3	1,019,911.3	1,020,770.0	1,037,136.1	1,023,629.4	1,018,566.1	1,014,120.2	1,014,341.7	1,026,319.9	1,067,323.8
Medio circulante (M1)	335,547.6	331,419.2	342,207.2	338,785.3	338,582.3	345,625.6	340,973.1	339,358.4	333,008.7	330,124.6	334,809.5	362,717.4
Otros depósitos MN	305,104.3	306,199.9	308,588.8	313,006.8	313,948.9	316,361.6	318,077.2	316,516.9	316,963.8	316,442.3	316,330.2	325,033.2
Valores distintos de acciones MN- emitidos por las OSD	342,151.7	341,031.0	338,681.0	345,206.8	344,679.5	348,703.3	345,925.1	344,816.3	344,649.1	350,474.1	355,398.8	355,728.5
Valores distintos de acciones MN- emitidos por el BCRD	19,848.1	19,516.7	21,970.3	22,912.4	23,559.4	26,445.6	18,653.9	17,874.5	19,498.6	17,300.7	19,781.4	23,844.8
Dinero en sentido amplio (M3)	1,302,202.1	1,309,130.0	1,326,809.6	1,334,957.7	1,340,117.9	1,355,644.5	1,347,829.6	1,341,962.3	1,343,790.3	1,346,553.2	1,358,731.1	1,401,115.1
Oferta monetaria ampliada (M2)	1,002,651.8	998,166.6	1,011,447.3	1,019,911.3	1,020,770.0	1,037,136.1	1,023,629.4	1,018,566.1	1,014,120.2	1,014,341.7	1,026,319.9	1,067,323.8
Otros depósitos (ME)	299,550.3	310,963.4	315,362.3	315,046.4	319,347.9	318,508.4	324,200.2	323,396.3	329,670.1	332,211.6	332,411.2	333,791.3
Valores distintos de acciones (ME)	0.0	0.0	0.0	0.0	0.0	0.0	0.0	0.0	0.0	0.0	0.0	0.0

Cuadro 9.1, continuación...

Indicadores	Enero	Febrero	Marzo	Abril	Mayo	Junio	Julio	Agosto	Septiembre	Octubre	Noviembre	Diciembre
Multiplicadores monetarios												
Multiplicador del dinero (K2)												
K2.1 = M1/BM restringida	1.6	1.6	1.6	1.6	1.6	1.6	1.6	1.6	1.5	1.5	1.5	1.5
K2.2 = M2/BM restringida	4.7	4.7	4.6	4.7	4.7	4.8	4.7	4.7	4.7	4.7	4.7	4.4
K2.3 = M3/BM ampliada	3.5	3.5	3.7	3.8	3.8	4.0	4.2	4.0	3.9	3.9	3.9	3.6
Tasa de cambio	48.5	48.9	49.2	49.3	49.3	49.3	49.6	49.7	49.8	50.0	50.1	50.2

Fuente: Estadísticas del Sector financiero y monetario, Banco Central de la República Dominicana (BCRD)

* Cifras sujetas a rectificación, al final de cada mes.

1 : A partir de febrero del 2008 se revisaron los activos externos y las reservas internacionales de acuerdo a reclasificaciones contables, de auditoría y conforme a los criterios establecidos en el Manual de Estadísticas Monetarias y Financieras del F. M. I.

2 : Incluye bonos y valores de mediano y largo plazo de la Administración Central y sus intereses; también incluye las cuentas a recibir del Gobierno acorde a lo establecido por la Ley Monetaria y Financiera (183-02 de fecha 21/11/2002)

3 : Incluye títulos emitidos por el Estado Dominicano para la capitalización del Banco Central

4 : Incluye las partidas pendientes de cobro por salvamento financiero; los acuerdos de crédito especiales/Rosario Dominicana; el plan de préstamos al personal y (ARS) plan salud Banco Central

5 : Incluye bonos y valores en (OSD); bonos con descuentos (PDI) y acciones en bancos del Estado

6 : La presentación de los valores en circulación fue modificada conforme al Manual de Estadísticas Monetarias y Financieras del (FMI), el cual excluye de dicho balance los depósitos remunerados de corto plazo (overnight)

Notas:

7 : Los certificados de inversión cero cupón están expresados por el valor de compra, incluyendo los intereses generados a la fecha

8 : A partir del 01/06/2006 se inició un programa de desmonte de los recursos del coeficiente de inversión, según la 4ta. resolución de la Junta Monetaria del 15 de febrero de 2006

Cuadro 9.2
 REPÚBLICA DOMINICANA: Indicadores monetarios y financieros, mensuales, otras sociedades de depósito (OSD) y de la banca múltiple, 2019*
 (en RD\$ y US\$)

Indicadores ⁽⁴⁾ ⁽⁵⁾ ⁽⁶⁾	Enero	Febrero	Marzo	Abril	Mayo	Junio	Julio	Agosto	Septiembre	Octubre	Noviembre	Diciembre
Activos externos (US\$)	954.5	987.5	1,066.4	1,143.7	855.8	1,010.8	1,248.5	1,164.3	1,278.8	1,302.2	1,272.4	795.0
Bancos múltiples	934.3	966.7	1,042.6	1,118.4	836.3	995.2	1,232.6	1,146.9	1,261.2	1,281.6	1,248.0	769.5
Resto OSD	20.2	20.8	23.8	25.3	19.6	15.6	15.9	17.3	17.6	20.6	24.4	25.5
Pasivos externos (US\$)	1,617.3	1,800.1	2,172.6	2,212.8	2,181.3	1,828.3	1,720.7	1,516.6	1,427.3	1,595.9	1,560.1	2,280.9
Bancos múltiples	1,575.5	1,759.4	2,131.6	2,171.5	2,140.0	1,786.8	1,681.9	1,478.3	1,389.5	1,556.2	1,522.0	2,241.8
Resto OSD	41.8	40.7	41.0	41.3	41.4	41.5	38.8	38.3	37.8	39.6	38.1	39.2
Inversiones en valores distintos de acciones	279,931.5	286,469.5	312,481.9	313,641.2	326,860.9	327,486.9	315,155.8	317,858.6	320,195.2	322,688.5	319,683.1	326,735.3
Bancos múltiples	220,390.5	226,640.0	252,223.9	253,589.4	263,221.2	263,823.6	253,935.2	254,393.3	257,607.5	258,271.2	252,794.1	257,779.3
Resto OSD	59,541.0	59,829.5	60,258.0	60,051.8	63,639.7	63,663.2	61,220.7	63,465.4	62,587.6	64,417.2	66,889.1	68,956.0
Total de préstamos ⁽²⁾, ⁽⁸⁾	1,184,219.8	1,199,458.3	1,207,007.5	1,207,446.3	1,218,918.1	1,217,008.8	1,218,364.8	1,226,282.8	1,245,470.5	1,265,287.8	1,291,464.9	1,305,348.6
De los cuales: En MN	914,930.6	920,072.3	926,846.8	925,263.4	936,852.5	950,196.5	958,637.2	968,450.4	977,868.9	993,725.0	1,011,487.7	1,022,046.1
Bancos múltiples	699,485.4	702,085.6	708,063.2	706,374.5	715,351.5	726,067.0	732,703.6	740,931.9	747,878.4	761,543.2	776,123.8	784,959.8
Resto OSD	215,445.2	217,986.7	218,783.6	218,888.9	221,500.9	224,129.4	225,933.5	227,518.4	229,990.4	232,181.9	235,363.9	237,086.4
En US\$	5,349.0	5,542.1	5,552.8	5,592.3	5,588.1	5,262.5	5,101.0	5,037.2	5,121.5	5,148.1	5,302.6	5,355.2
Bancos múltiples	5,338.8	5,532.1	5,542.9	5,581.8	5,577.9	5,251.8	5,090.1	5,026.1	5,110.3	5,136.7	5,290.5	5,343.5
Resto OSD	10.2	10.0	9.9	10.5	10.2	10.7	10.9	11.1	11.2	11.4	12.1	11.7
Sector público	71,348.5	78,169.1	78,585.6	79,730.8	83,297.8	62,825.2	61,728.1	63,478.4	64,469.9	64,347.6	65,033.3	65,959.9
De los cuales: En MN	28,004.3	27,984.7	28,342.6	28,228.7	31,819.3	28,201.2	28,142.0	29,460.2	29,261.3	28,968.2	29,070.9	30,124.3
Bancos múltiples	27,966.6	27,943.0	28,303.4	28,188.2	31,747.1	28,087.4	27,786.7	29,155.4	28,961.0	28,820.9	28,946.1	29,604.6
Resto OSD	37.8	41.7	39.2	40.4	72.2	113.8	355.3	304.8	300.3	147.3	124.7	519.7
En US\$	861.0	995.5	995.8	1,020.7	1,019.9	682.9	659.6	664.6	673.8	670.7	681.1	677.4
Bancos Múltiples	861.0	995.5	995.8	1,020.7	1,019.9	682.9	659.6	664.6	673.8	670.7	681.1	677.4
Resto OSD	0.0	0.0	0.0	0.0	0.0	0.0	0.0	0.0	0.0	0.0	0.0	0.0
Sector privado	1,087,937.3	1,094,232.7	1,101,287.1	1,103,772.8	1,111,641.9	1,129,670.9	1,138,727.2	1,147,908.4	1,165,889.6	1,184,867.1	1,208,480.4	1,217,740.9
De los cuales: En MN	867,045.3	870,133.5	877,903.6	879,715.0	888,249.5	904,926.8	917,333.5	926,865.6	936,293.9	952,199.8	967,818.0	973,680.0
Bancos múltiples	655,408.7	656,788.5	663,032.9	663,621.3	669,720.9	684,100.0	693,647.4	700,198.6	708,019.9	721,102.7	733,778.9	738,614.4
Resto OSD	211,636.7	213,345.0	214,870.7	216,093.7	218,528.6	220,826.8	223,686.1	226,667.0	228,274.0	231,097.1	234,039.1	235,065.6
En US\$	4,387.7	4,445.4	4,427.5	4,440.4	4,425.7	4,432.8	4,348.2	4,318.5	4,394.1	4,410.8	4,558.0	4,613.4
Bancos múltiples	4,377.5	4,435.4	4,417.6	4,429.9	4,415.5	4,422.1	4,337.3	4,307.3	4,382.9	4,399.4	4,545.9	4,601.8
Resto OSD	10.2	10.0	9.9	10.5	10.2	10.7	10.9	11.1	11.2	11.4	12.1	11.7
Sociedades financieras	24,929.0	27,051.6	27,130.2	23,938.2	23,974.4	24,508.2	17,905.7	14,892.0	15,107.0	15,959.7	17,837.5	21,534.6
De los cuales: En M/N	19,875.9	21,949.2	20,596.0	17,315.1	16,779.6	17,064.0	13,157.8	12,120.6	12,309.8	12,443.6	14,485.3	18,128.7
En US\$ (1)	100.4	101.2	129.5	131.3	142.5	146.8	93.2	54.1	53.5	66.7	63.5	64.4
No residentes	5.0	5.0	4.7	4.5	4.1	4.4	3.9	4.0	3.9	113.5	113.6	113.2
De los cuales: En M/N	5.0	5.0	4.7	4.5	4.1	4.4	3.9	4.0	3.9	113.5	113.6	113.2
En US\$ (1)	0.0	0.0	0.0	0.0	0.0	0.0	0.0	0.0	0.0	0.0	0.0	0.0
Total de depósitos y valores distintos de acciones ⁽³⁾, ⁽⁷⁾, ⁽⁸⁾	1,513,367.6	1,522,090.6	1,545,927.2	1,556,158.3	1,535,472.0	1,569,868.4	1,578,884.4	1,581,054.7	1,607,926.5	1,614,221.7	1,645,296.7	1,682,109.1
De los cuales: En MN	1,122,289.1	1,131,132.9	1,144,477.5	1,156,227.5	1,131,198.5	1,164,975.9	1,166,155.1	1,167,281.0	1,178,874.4	1,183,111.5	1,209,769.1	1,236,889.2
Bancos múltiples	892,020.2	903,350.8	911,982.4	921,899.0	892,349.6	925,446.2	925,108.5	925,888.0	936,792.0	939,895.5	960,439.7	983,109.8
Resto OSD	230,268.9	227,782.1	232,495.0	234,328.5	238,849.0	239,529.8	241,046.5	241,393.0	242,082.3	243,216.0	249,329.4	253,779.4
En US\$	7,768.2	7,755.3	7,956.8	7,925.9	8,009.2	7,986.0	8,106.0	8,083.8	8,211.4	8,172.7	8,248.7	8,415.9
Bancos múltiples	7,767.7	7,754.8	7,956.3	7,925.4	8,008.7	7,985.5	8,105.5	8,083.3	8,210.9	8,172.3	8,248.2	8,415.5
Resto OSD	0.5	0.5	0.5	0.5	0.5	0.5	0.5	0.5	0.5	0.4	0.4	0.4

Cuadro 9.2, continuación...

Indicadores ^{(4) (5) (6)}	Enero	Febrero	Marzo	Abril	Mayo	Junio	Julio	Agosto	Septiembre	Octubre	Noviembre	Diciembre
Sector público	100,675.8	111,534.2	104,873.5	108,143.1	81,756.6	109,747.5	111,397.0	106,904.4	111,460.3	112,048.4	125,984.0	111,673.5
De los cuales: En MN	83,311.5	95,704.0	90,060.9	90,314.3	64,034.0	90,037.8	90,578.8	90,293.5	93,920.4	96,437.9	112,296.1	91,692.5
Bancos múltiples	78,848.7	91,751.6	85,764.8	86,177.8	59,848.9	86,067.6	86,002.4	85,514.9	89,598.8	91,705.6	107,575.7	85,596.1
Resto OSD	4,462.8	3,952.4	4,296.1	4,136.5	4,185.1	3,970.2	4,576.3	4,778.6	4,321.6	4,732.4	4,720.3	6,096.4
En US\$	344.9	314.0	293.6	353.3	351.1	388.7	408.9	324.5	335.7	295.9	259.2	377.7
Bancos múltiples	344.9	314.0	293.6	353.3	351.1	388.7	408.9	324.5	335.7	295.9	259.2	377.7
Resto OSD	0.0	0.0	0.0	0.0	0.0	0.0	0.0	0.0	0.0	0.0	0.0	0.0
Sector privado	1,247,117.5	1,249,246.4	1,274,455.8	1,287,124.9	1,294,923.8	1,306,420.2	1,317,535.1	1,323,549.9	1,335,840.5	1,343,554.6	1,360,643.0	1,412,978.1
De los cuales: En MN	913,553.2	913,490.9	926,764.3	941,220.2	950,701.5	962,630.2	969,214.9	969,380.7	967,329.3	970,361.4	985,181.9	1,031,068.6
Bancos múltiples	707,823.1	706,449.2	716,784.5	728,595.0	732,586.4	742,744.5	747,507.4	747,396.4	745,392.5	747,282.8	759,302.9	801,367.0
Resto OSD	205,730.1	207,041.7	209,979.8	212,625.3	218,115.1	219,885.7	221,707.6	221,984.3	221,936.8	223,078.7	225,879.1	229,701.6
En US\$	6,625.8	6,660.3	6,891.3	6,855.2	6,819.5	6,780.8	6,841.0	6,919.3	7,052.7	7,074.8	7,111.0	7,219.2
Bancos múltiples	6,625.3	6,659.8	6,890.8	6,854.7	6,819.0	6,780.3	6,840.5	6,918.8	7,052.2	7,074.3	7,110.6	7,218.7
Resto OSD	0.5	0.5	0.5	0.5	0.5	0.5	0.5	0.5	0.5	0.4	0.4	0.4
Sociedades financieras	139,087.6	134,687.2	141,670.6	134,702.0	130,380.6	124,830.4	121,786.9	125,341.9	135,455.8	133,072.3	132,429.3	128,248.2
De los cuales: En MN	124,226.9	120,740.2	126,499.9	123,613.1	115,050.5	110,852.9	104,950.7	105,865.9	116,211.9	114,828.6	110,236.3	112,254.8
En US\$	295.2	276.7	300.7	219.8	303.7	275.7	330.7	380.5	368.3	345.9	420.3	302.3
No residentes	26,486.8	26,622.8	24,927.3	26,188.3	28,410.9	28,870.4	28,165.4	25,258.5	25,170.0	25,546.4	26,240.5	29,209.3
De los cuales: En M/N	1,197.6	1,197.8	1,152.3	1,079.9	1,412.5	1,455.1	1,410.7	1,740.9	1,412.7	1,483.5	2,054.9	1,873.4
En US\$ (1)	502.3	504.3	471.2	497.6	534.9	540.7	525.5	459.5	454.7	456.2	458.1	516.7
Total de depósitos y valores distintos de acciones (por tipo de instrumento)	1,513,367.6	1,522,090.6	1,545,927.2	1,556,158.3	1,535,472.0	1,569,868.4	1,578,884.4	1,581,054.7	1,607,926.5	1,614,221.7	1,645,296.7	1,682,109.1
Depósitos transferibles	281,597.4	278,991.8	289,658.5	301,666.0	291,611.0	311,812.0	305,393.4	301,212.8	308,968.2	310,454.3	332,557.6	362,912.9
Otros depósitos (de ahorro no transferibles y depósitos a plazo)	732,306.1	734,493.5	750,410.9	753,427.9	760,519.8	763,378.1	767,808.1	771,679.6	789,267.1	792,064.2	795,100.6	813,519.6
Valores distintos de acciones	499,464.1	508,605.3	505,857.8	501,064.4	483,341.1	494,678.2	505,682.9	508,162.3	509,691.2	511,703.2	517,638.4	505,676.7
Tasa de cambio	50.3	50.4	50.5	50.5	50.5	50.7	50.9	51.2	52.3	52.8	52.8	52.9

Fuente: Estadísticas del Sector financiero y monetario, Banco Central de la República Dominicana (BCRD)

* Cifras sujetas a rectificación

1 En millones de RD\$ y US\$

2: Se diferencia del tradicional en: a) se incluyen las AAYP, los Bancos de Ahorro y Crédito, las Corporaciones de crédito y las Entidades Financieras Públicas, b) se excluyen las instituciones en proceso de liquidación y c) se incluyen los intereses devengados

3: Se diferencia del tradicional en: a) se incluyen las AAYP, los Bancos de Ahorro y Crédito, las Corporaciones de Crédito y las Entidades Financieras Públicas, b) se excluyen las instituciones en proceso de liquidación, los depósitos restringidos, otras obligaciones por pagar, y c) se incluyen los intereses devengados

5: En febrero de 1998 se incorporan las Asociaciones de Ahorros y Préstamos, en marzo del mismo año se incorporan las Financieras

6: A partir de noviembre 2012 las Estadísticas Monetarias Armonizadas incluyen las informaciones mensuales correspondientes a las Cooperativas de ahorro y crédito. Se incluyeron datos a partir de Enero 2009 y se está trabajando en la inclusión de la serie para períodos anteriores

7: A partir de enero 2014 dejan de incluirse las informaciones de las Cajas de ahorros para obreros y Monte de Piedad

8: A partir de enero 2019 las inversiones en Valores, el total de Préstamos y el total de Depósitos y Valores distintos de acciones se presentan por los siguientes sectores de contrapartida: Sector Público, Sector Privado, Sociedades Financieras y No Residentes.

Cuadro 9.3
 REPÚBLICA DOMINICANA: Tasa de interés, por tipo de tasa y grupo de instituciones financieras, según mes, 2019*

Mes	Tasa de interés real								Tasa de interés nominal							
	Bancos múltiples		Asociaciones de Ahorro y Préstamos		Bancos de Ahorro y Crédito		Corporaciones de Créditos		Bancos múltiples		Asociaciones de Ahorro y Préstamos ³		Bancos de Ahorro y Crédito ³		Corporaciones de créditos	
	Activas	Pasivas	Activas	Pasivas	Activas	Pasivas	Activas	Pasivas	Activas	Pasivas	Activas	Pasivas	Activas	Pasivas	Activas ³	Pasivas
Promedio	9.17	2.81	9.60	2.45	22.52	5.12	20.66	6.51	12.49	6.12	12.92	5.77	25.83	8.43	23.97	9.82
Enero	9.41	3.38	9.86	3.11	24.19	5.83	22.05	6.59	12.62	6.59	13.07	6.32	27.40	9.04	25.26	9.80
Febrero	10.36	3.20	10.78	2.85	24.03	5.65	21.57	7.23	13.40	6.24	13.83	5.89	27.07	8.70	24.61	10.27
Marzo	9.02	2.84	10.55	2.29	22.87	5.07	21.60	6.35	12.75	6.57	14.28	6.02	26.60	8.80	25.33	10.08
Abril	10.21	2.86	10.67	3.18	22.47	5.32	20.50	6.89	13.39	6.04	13.85	6.36	25.65	8.50	23.68	10.07
Mayo	8.79	2.58	9.65	2.24	23.57	4.97	20.84	5.74	12.39	6.18	13.25	5.84	27.17	8.57	24.44	9.34
Junio	8.63	2.59	9.30	2.23	21.88	5.20	21.21	7.07	11.82	5.78	12.49	5.42	25.07	8.39	24.40	10.26
Julio	9.56	2.95	9.79	2.45	22.52	5.15	20.82	6.63	12.64	6.03	12.87	5.53	25.60	8.23	23.90	9.71
Agosto	8.48	1.94	9.32	1.60	22.47	4.35	20.30	6.49	12.03	5.49	12.87	5.15	26.02	7.90	23.85	10.04
Septiembre	8.77	2.25	8.77	1.76	21.70	4.85	20.29	6.29	12.14	5.62	12.14	5.13	25.07	8.22	23.66	9.66
Octubre	9.00	2.66	8.74	2.08	22.07	4.96	20.13	6.43	12.31	5.97	12.05	5.39	25.38	8.27	23.44	9.74
Noviembre	8.91	3.31	9.03	3.06	22.44	5.22	20.16	6.35	11.91	6.31	12.03	6.06	25.44	8.22	23.16	9.35
Diciembre	8.94	3.17	8.76	2.60	20.06	4.88	18.42	6.09	12.43	6.66	12.25	6.09	23.55	8.37	21.91	9.58

Fuente: Estadísticas del Sector financiero y monetario, Banco Central de la República Dominicana (BCRD)

* Cifras sujetas a rectificación

Notas:

Los valores son promedios ponderados

Tasa de rendimiento de los certificados Cero Cupón: promedio ponderado

Los certificados financieros y/o depósitos a plazos de 30 días corresponden a la Banca Múltiple (nominales en % anual)

La tasa de interés de los certificados de depósitos corresponde a la Banca Múltiple

Datos de la tasa de interés real anualizada por el Banco Central de la República Dominicana

1) Calculado en base a la diferencia entre las tasas nominales y el IPC de los últimos 12 meses

2) Promedio Ponderado

Cuadro 9.4

REPÚBLICA DOMINICANA: Indicadores de manejo de liquidez de los intermediarios financieros, según mes, 2019*

Mes	Manejo de liquidez (ratios %)				
	Disponibilidades / captaciones + obligaciones con costo	Disponibilidades / captaciones	Disponibilidades / depósitos	Disponibilidades + inversiones en depósitos y valores / activos netos	Activos productivos / captaciones + obligaciones con costo
Promedio	17.79	19.27	27.57	33.91	94.23
Enero	17.09	18.40	26.91	33.23	94.83
Febrero	17.26	18.68	27.51	33.09	94.56
Marzo	17.63	19.32	28.16	34.43	94.10
Abril	18.26	19.99	28.91	34.86	93.53
Mayo	17.42	19.09	27.25	33.28	94.56
Junio	18.16	19.65	28.06	34.11	93.86
Julio	18.36	19.80	28.53	34.31	93.88
Agosto	17.90	19.20	27.71	33.88	94.60
Septiembre	18.24	19.51	27.97	33.82	94.22
Octubre	18.82	20.33	27.15	33.49	92.12
Noviembre	17.59	18.93	26.98	33.29	95.02
Diciembre	16.71	18.35	25.64	35.13	95.45

Fuente: Superintendencia de Bancos de la República Dominicana

* Indicadores del Sistema Financiero

Cuadro 9.5

REPÚBLICA DOMINICANA: Indicadores de rentabilidad de los intermediarios financieros, según mes, 2019*

Mes	Rentabilidad (ratios%)					
	ROA (rentabilidad de los activos)	ROE (rentabilidad del patrimonio)	Ingresos financieros / activos productivos	Margen de intermediación neto (min) / margen operacional bruto	Activos productivos / activos brutos	Margen de intermediación bruto (min) / activos productivos
Promedio	2.24	18.68	12.37	76.48	78.15	8.33
Enero	2.48	20.52	12.65	76.47	78.46	8.38
Febrero	2.00	16.57	12.27	76.78	78.28	8.14
Marzo	2.01	16.82	12.22	76.64	78.16	8.14
Abril	2.01	16.94	12.37	76.96	77.66	8.24
Mayo	2.07	17.39	12.53	76.75	78.34	8.38
Junio	2.12	17.77	12.53	76.73	77.78	8.41
Julio	2.35	19.61	12.64	76.67	77.67	8.54
Agosto	2.38	19.82	12.64	76.52	77.98	8.57
Septiembre	2.39	19.83	12.49	76.27	77.70	8.49
Octubre	2.43	20.12	12.35	76.17	78.07	8.42
Noviembre	2.38	19.69	12.12	76.14	78.31	8.28
Diciembre	2.30	19.11	11.60	75.63	79.40	7.93

Fuente: Superintendencia de Bancos de la República Dominicana

* Indicadores del Sistema Financiero

Cuadro 9.6
REPÚBLICA DOMINICANA: Indicadores de capital de los intermediarios financieros, según mes, 2019

Mes	Indicadores (ratios %)										
	Índice de solvencia	Endeudamiento (pasivos / patrimonio neto) veces	Activos netos / patrimonio neto (veces)	Cartera de créditos vencida / patrimonio neto	Cartera de créditos / patrimonio neto (veces)	Activos improductivos / patrimonio neto (veces)	Otros activos / patrimonio neto (veces)	Patrimonio neto / activos netos	Patrimonio neto / pasivos	Patrimonio neto / captaciones	Patrimonio neto / activos netos (excluyendo disponibilidades)
Promedio	17.51	7.29	8.29	8.37	5.18	1.85	0.12	12.06	13.72	15.25	14.22
Enero	17.46	7.28	8.28	8.42	5.22	1.84	0.13	12.08	13.74	15.17	14.15
Febrero	17.06	7.31	8.31	8.41	5.24	1.86	0.13	12.04	13.68	15.20	14.13
Marzo	17.31	7.53	8.53	8.43	5.28	1.92	0.12	11.72	13.28	14.94	13.82
Abril	17.59	7.52	8.52	8.55	5.24	1.95	0.13	11.74	13.30	14.96	13.93
Mayo	17.16	7.28	8.28	8.26	5.22	1.84	0.12	12.08	13.74	15.44	14.21
Junio	17.73	7.38	8.38	8.14	5.22	1.90	0.12	11.93	13.55	15.04	14.13
Julio	17.61	7.23	8.23	8.19	5.11	1.87	0.12	12.16	13.84	15.30	14.43
Agosto	18.15	7.11	8.11	8.25	5.07	1.82	0.11	12.32	14.05	15.48	14.55
Septiembre	n/d	7.17	8.17	8.59	5.10	1.85	0.12	12.24	13.95	15.35	14.50
Octubre	n/d	7.11	8.11	8.46	5.10	1.80	0.12	12.32	14.06	15.57	14.53
Noviembre	n/d	7.20	8.20	8.70	5.17	1.79	0.13	12.19	13.89	15.39	14.35
Diciembre	n/d	7.40	8.40	8.01	5.17	1.74	0.11	11.90	13.51	15.20	13.90

Fuente: Estados de Contabilidad Analíticos al 31 de diciembre 2019 reportados a la Central de Balances, Superintendencia de Bancos de la República Dominicana

Cuadro 9.7
REPÚBLICA DOMINICANA: Indicadores de gestión de los intermediarios financieros, según mes, 2019

Mes	Indicadores de gestión (ratios %)									
	Total gastos generales y administrativos / total captaciones	Gastos de explotación / margen operacional bruto (cost / income)	Gastos financieros de captaciones / captaciones con costo	Gastos financieros / total captaciones + obligaciones con costo	Gastos financieros / captaciones con costos + obligaciones con costo	Total gastos generales y administrativos / total captaciones + obligaciones con costo	Ingresos financieros / activos productivos	Gastos financieros / activos productivos (ce)	Gastos financieros / activos financieros (cf)	gastos financieros / ingresos financieros
Promedio	7.54	67.77	4.23	3.82	3.32	6.96	12.37	3.99	3.43	32.68
Enero	7.38	66.00	4.45	4.06	3.54	6.86	12.65	4.28	3.65	33.80
Febrero	7.57	69.71	4.35	3.91	3.43	6.99	12.27	4.13	3.52	33.69
Marzo	7.54	68.84	4.32	3.84	3.36	6.88	12.22	4.08	3.46	33.40
Abril	7.51	68.45	4.32	3.86	3.36	6.86	12.37	4.13	3.48	33.38
Mayo	7.73	68.28	4.37	3.93	3.43	7.05	12.53	4.16	3.54	33.16
Junio	7.57	68.04	4.29	3.87	3.35	6.99	12.53	4.12	3.48	32.90
Julio	7.59	67.41	4.23	3.85	3.35	7.04	12.64	4.10	3.46	32.45
Agosto	7.60	67.05	4.20	3.85	3.35	7.09	12.64	4.07	3.45	32.20
Septiembre	7.50	66.98	4.10	3.77	3.27	7.01	12.49	3.37	3.37	32.00
Octubre	7.55	67.09	4.08	3.72	3.24	7.00	12.35	3.93	3.33	31.81
Noviembre	7.46	67.29	4.07	3.65	3.15	6.93	12.12	3.84	3.27	31.71
Diciembre	7.45	68.14	4.02	3.50	3.00	6.78	11.60	3.66	3.14	31.60

Cuadro 9.7, continuación...

Mes	Indicadores de gestión (ratios %)									
	Gastos operacionales / ingresos operacionales brutos	Total gastos generales y administrativos / activos totales	Gastos de explotación / activos productivos	Gasto de personal / gastos de explotación	Activos productivos / número de empleados (millones de RD\$)	Número de empleados / total de oficinas (número de personas)	Activos totales bruto / número oficinas (millones de RD\$)	Activos totales bruto / número de empleados (millones de RD\$)	Gastos generales y administrativos / número empleados (millones de RD\$)	Gastos de personal / número empleados (millones en RD\$)
Promedio	86.04	5.96	7.37	52.54	35.78	29.60	1,354.91	45.77	1.45	0.75
Enero	85.09	5.88	7.23	53.33	34.56	29.39	1,294.48	44.04	0.21	0.11
Febrero	87.49	5.99	7.39	54.28	34.87	29.39	1,309.41	44.55	0.43	0.23
Marzo	86.91	5.92	7.31	53.33	35.53	29.37	1,335.17	45.46	0.65	0.35
Abril	87.01	5.90	7.34	52.91	35.55	29.37	1,344.44	45.77	0.87	0.46
Mayo	86.68	6.05	7.46	52.49	35.32	29.37	1,324.16	45.08	1.10	0.58
Junio	86.25	6.00	7.45	52.23	35.23	29.51	1,336.57	45.29	1.31	0.69
Julio	85.64	6.03	7.49	52.19	35.27	29.51	1,340.17	45.41	1.54	0.80
Agosto	85.33	6.05	7.49	52.21	35.46	29.67	1,349.00	45.47	1.77	0.92
Septiembre	85.25	5.98	7.44	52.17	35.48	30.07	1,373.19	45.66	1.98	1.03
Octubre	85.23	5.97	7.39	51.95	35.98	30.07	1,385.95	46.08	2.22	1.15
Noviembre	85.54	5.91	7.29	51.89	36.74	30.07	1,410.88	46.91	2.46	1.27
Diciembre	86.07	5.83	7.11	51.54	39.33	29.38	1,455.53	49.54	2.80	1.44

Fuente: Estados de Contabilidad Analíticos al 31 de diciembre reportados a la Central de Balances, Superintendencia de Bancos de la República Dominicana

Nota: Solo incluye los bancos múltiples



10 Seguros

Estadísticas Económicas 2020

Cuadro 10.1
 REPÚBLICA DOMINICANA: Primas netas cobradas por rama de seguros, según mes, 2019*
 (en valores RD\$)

Mes	Total	Vida individual	Vida colectivo	Salud	Accidentes personales	Incendio y líneas aliadas	Naves marítimas y aéreas	Transporte de carga	Vehículo de motor y responsabilidad civil	Agrícola y pecuario	Fianzas	Otros seguros
Total	69,203,538,381.49	388,765,771.70	10,376,256,041.72	18,802,735,502.00	767,349,954.33	15,775,434,763.25	490,021,572.85	783,986,743.35	16,857,264,189.19	276,412,993.97	1,346,874,587.62	3,338,436,261.51
Enero	5,637,944,336.43	27,370,891.18	730,442,823.23	1,392,804,405.89	55,215,856.11	1,571,264,925.56	16,729,242.54	46,212,469.11	1,357,869,721.25	14,618,396.17	236,999,220.66	188,416,384.73
Febrero	5,031,053,172.52	23,617,115.31	781,125,531.65	1,361,801,078.30	46,088,902.58	1,025,386,702.21	28,141,784.10	61,570,813.49	1,330,949,596.81	24,931,153.21	92,354,566.95	255,085,927.91
Marzo	5,842,372,353.04	28,472,714.15	845,725,583.10	1,580,683,223.46	56,683,389.89	1,103,258,403.18	168,918,223.29	80,018,572.65	1,576,979,024.55	15,722,525.73	108,926,491.17	276,984,201.87
Abril	5,553,155,586.73	29,053,859.01	777,362,644.58	1,416,999,415.56	39,870,430.10	1,419,951,706.48	22,827,439.47	58,844,393.59	1,370,396,088.27	15,539,744.38	76,773,984.97	325,535,880.32
Mayo	6,154,267,764.95	35,962,977.83	954,259,070.01	1,476,945,868.95	67,960,392.12	1,457,661,086.04	37,566,921.91	64,430,252.50	1,603,991,606.95	17,887,370.66	122,862,035.83	314,740,182.15
Junio	5,492,400,095.44	30,960,239.48	829,582,029.57	1,371,246,033.41	78,368,182.34	1,377,478,846.45	26,392,560.74	68,484,865.63	1,277,291,738.68	15,722,525.73	83,157,679.96	333,715,393.45
Julio	6,501,787,017.47	34,970,897.42	911,035,441.65	1,951,744,983.82	59,056,306.93	1,455,909,423.73	25,619,197.50	68,313,941.74	1,433,373,223.94	82,771,275.06	103,896,064.86	375,096,260.82
Agosto	5,907,084,730.64	32,204,874.97	881,818,839.54	1,575,272,815.75	78,775,714.36	1,469,162,851.81	27,672,922.27	80,415,244.75	1,361,874,172.28	18,653,178.17	112,163,832.82	269,070,283.92
Septiembre	5,861,270,802.47	33,804,622.76	875,836,045.22	1,693,524,358.20	71,617,219.35	1,405,501,301.52	48,475,302.50	83,214,358.33	1,285,776,618.69	17,850,715.81	77,612,294.24	268,057,965.85
Octubre	5,621,864,111.12	43,218,078.33	915,186,463.77	1,681,024,968.75	76,603,927.47	1,100,616,081.36	21,417,366.05	61,133,039.33	1,400,365,845.90	7,449,991.68	84,418,322.98	230,430,025.50
Noviembre	5,309,407,760.57	32,548,713.92	907,863,671.56	1,534,643,172.10	64,952,469.34	1,030,609,235.83	32,401,277.82	60,327,719.26	1,269,531,303.20	9,253,680.73	118,128,045.36	249,148,471.45
Diciembre	6,290,930,650.11	36,580,787.34	966,017,897.84	1,766,045,177.81	72,157,163.74	1,358,634,199.08	33,859,334.66	51,021,072.97	1,588,865,248.67	36,012,436.64	129,582,047.82	252,155,283.54

Fuente: Registro administrativo de la Superintendencia de Seguros de la República Dominicana

*: Cifras sujetas a rectificación

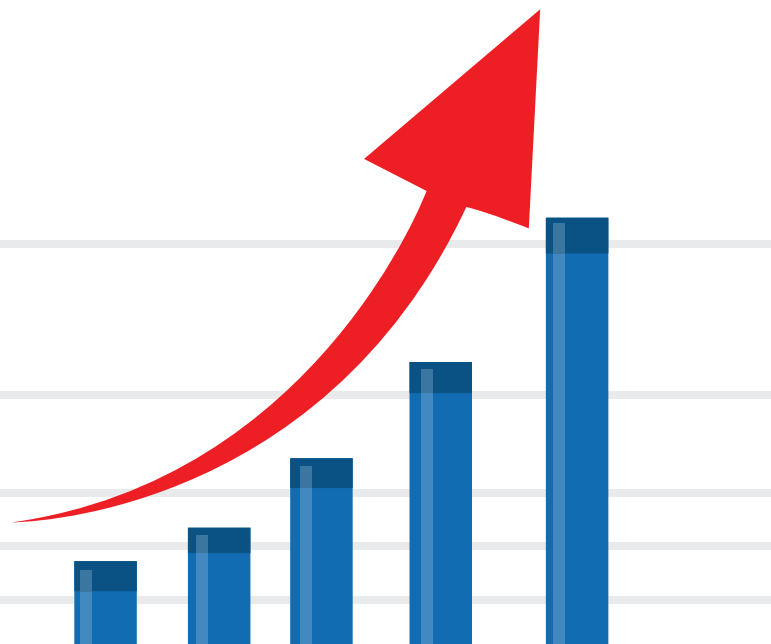

11 Mercado de valores

Estadísticas Económicas 2020

Cuadro 11.1
REPÚBLICA DOMINICANA: Volúmen transado en la Bolsa de Valores por sector, según mes, 2019*
(en valores RD\$)

Mes	Total	Sector Público	Sector Privado	Sector Extranjero
Total	204,268,923,128.15	177,281,417,907.06	26,487,138,554.43	500,366,666.66
Enero	8,296,724,212.03	7,036,622,720.09	1,260,101,491.93	0.00
Febrero	10,679,418,668.51	10,524,709,465.70	154,709,202.81	0.00
Marzo	10,756,626,163.93	9,100,435,336.67	1,656,190,827.26	0.00
Abril	22,351,804,636.09	21,790,075,481.70	561,729,154.40	0.00
Mayo	15,624,379,736.41	9,390,385,507.97	6,233,994,228.44	0.00
Junio	19,095,551,676.01	14,660,172,171.53	4,435,379,504.47	0.00
Julio	54,300,858,554.36	52,629,266,890.26	1,671,591,664.10	0.00
Agosto	28,225,866,857.45	26,880,362,378.19	1,345,504,479.26	0.00
Septiembre	6,648,983,613.41	5,484,291,659.45	664,325,287.30	500,366,666.66
Octubre	11,727,690,054.66	8,079,533,742.21	3,648,156,312.45	0.00
Noviembre	9,381,024,139.63	5,874,371,955.81	3,506,652,183.82	0.00
Diciembre	7,179,994,815.67	5,831,190,597.49	1,348,804,218.18	0.00

Fuente: Registros administrativos, Bolsa de Valores de la República Dominicana

Nota: los valores presentados aquí incluyen montos transados en US\$ en su equivalencia en RD\$, de acuerdo a la tasa de cambio de ese día presentada por (BCRD)

* Cifras sujetas a rectificación

Cuadro 11.2
REPÚBLICA DOMINICANA: Volúmen transado en la Bolsa de Valores del Mercado primario, por mes, según emisor, 2019*
(en valores RD\$)

Emisor	Enero	Febrero	Marzo	Abril	Mayo	Junio	Julio	Agosto	Septiembre	Octubre	Noviembre	Diciembre	Total
Total	0.00	0.00	597,874,984.29	31,981,159.56	5,595,217,626.36	3,511,381,358.09	0.00	500,579,864.88	527,759,672.28	2,976,563,467.78	3,002,731,452.07	0.00	16,744,089,585.31
Parallax Valores, Puesto de Bolsa S.A.	0.00	0.00	593,363,199.95	6,824,447.23	0.00	0.00	0.00	0.00	0.00	1,001,579,556.46	0.00	0.00	1,601,767,203.64
Fideicomiso para la Operación, Mantenimiento Y Expansión de la Red Vial Principal en la República dominicana	0.00	0.00	4,511,784.34	0.00	576,970,552.72	0.00	0.00	0.00	0.00	0.00	0.00	0.00	581,482,337.06
Alpha Sociedad de Valores, S. A., Puesto de Bolsa	0.00	0.00	0.00	25,156,712.33	0.00	0.00	0.00	0.00	0.00	0.00	0.00	0.00	25,156,712.33
Asociacion Cibao de Ahorros y Préstamos	0.00	0.00	0.00	0.00	3,002,627,205.48	0.00	0.00	0.00	0.00	0.00	3,002,731,452.07	0.00	6,005,358,657.55
Gulfstream Petroleum Dominicana, S. De R. L.,	0.00	0.00	0.00	0.00	1,515,465,662.00	3,511,381,358.09	0.00	0.00	0.00	0.00	0.00	0.00	5,026,847,020.09
Consortio Minero Dominicano	0.00	0.00	0.00	0.00	500,154,206.16	0.00	0.00	500,579,864.88	0.00	0.00	0.00	0.00	1,000,734,071.04
Corporacion Interamericana de Inversiones	0.00	0.00	0.00	0.00	0.00	0.00	0.00	0.00	500,366,666.66	0.00	0.00	0.00	500,366,666.66
UC United Capital Puesto de Bolsa, S.A	0.00	0.00	0.00	0.00	0.00	0.00	0.00	0.00	27,393,005.62	974705829.1	0.00	0.00	1,002,098,834.75
Banco Múltiple Santa Cruz, S. A.	0.00	0.00	0.00	0.00	0.00	0.00	0.00	0.00	0.00	1,000,278,082.19	0.00	0.00	1,000,278,082.19

Fuente: Registro administrativo, Bolsa de Valores de la República Dominicana

Nota: Los valores presentados, incluyen montos transados en USD en su equivalencia en DOP, de acuerdo a la tasa de cambio de ese día presentada por BCRD

* Cifras sujetas a rectificación

Cuadro 11.3
 REPÚBLICA DOMINICANA: Volúmen transado en la Bolsa de Valores del Mercado secundario por mes, según emisor, 2019*
 (valores en RD\$)

Emisor	Enero	Febrero	Marzo	Abril	Mayo	Junio
Total	8,296,724,212.02	10,679,418,668.52	10,158,751,179.64	22,319,823,476.55	10,029,162,110.05	15,584,170,317.92
Banco Central de la República Dominicana	3,896,865,412.57	5,655,954,852.32	4,809,934,469.04	4,905,644,067.61	6,663,945,956.62	1,226,201,015.65
Ministerio de Hacienda	3,139,757,307.52	4,868,754,613.38	4,290,500,867.63	16,884,431,414.09	2,726,439,551.35	13,433,971,155.88
Fideicomiso para la Operación Mantenimiento Y Expansión Red Vial Principal República Dominicana	52,015,041.32	0.00	172,265,691.82	0.00	0.00	0.00
Banco BACC de Ahorro y Crédito del Caribe, S.A	588,566.06	0.00	0.00	0.00	0.00	0.00
Consortio Remix	8,102,190.10	0.00	2,027,226.99	2,046,676.62	0.00	5,021,963.00
Asociación la Nacional de Ahorros y Préstamos	4,455,533.90	17,972,120.90	15,130,446.72	38,379,585.79	14,338,719.00	33,515,794.42
Asociación Popular de Ahorros y Prestamos						
Banco de Ahorro y Crédito Fondesa,S.A	597,905.91	4,702,118.28	11,205,198.35	1,710,374.66	4,484,001.62	351,217.04
Asociación La Vega Real de Ahorros y Préstamos	0.00	0.00	0.00	0.00	0.00	0.00
Banco Múltiple BHD León, S.A.	7,528,244.88	23,132,645.39	17,875,935.90	0.00	0.00	0.00
Motor Crédito S. A.	50,938.38	0.00	0.00	947,254.50	0.00	0.00
Empresa Generadora de Electricidad de Haina	11,219,460.52	31,144,791.98	65,100,634.07	119,024,603.24	26,640,682.64	148,929,035.37
Banco Múltiple Santa Cruz, S. A.	0.00	0.00	0.00	0.00	0.00	0.00
Banco Múltiple Caribe Internacional, S.A.	0.00	0.00	0.00	0.00	0.00	0.00
Dominican Power Partner	1,122,391,521.43	63,182,437.01	459,698,496.99	325,599,877.56	221,274,729.27	464,198,396.76
Gulfstream Petroleum Dominicana, S. De R. L.,	0.00	0.00	0.00	0.00	0.00	149,504,257.98
Alpha Sociedad de Valores, S. A., Puesto de Bolsa	47,260,975.06	13,283,343.02	10,213,736.55	25,726,501.51	94,051,183.70	0.00
Banco Múltiple Promerica	0.00	0.00	0.00	0.00	0.00	0.00
Asociacion Cibao de Ahorros y Prestamos	0.00	0.00	0.00	0.00	0.00	0.00
Consortio Energético Punta Cana Macao	539,867.16	1,291,746.24	245,132,835.29	525,049.59	10,786,392.64	79,432.58
Consortio Minero Dominicano	4,251,127.64	0.00	1,047,568.28	3,899,394.45	266,829,138.27	122,297,441.02
Banco de Ahorro y Crédito Confisa, S.A	1,100,119.57	0.00	0.00	953,046.21	120,080.55	100,608.22
United Capital Puesto de Bolsa, S.A	0.00	0.00	58,618,072.01	1,973,759.40	251,674.39	0.00
Parallax Valores, S. A., Puesto de Bolsa	0.00	0.00	0.00	8,961,871.32	0.00	0.00

Cuadro 11.3, continuación

Emisor	Julio	Agosto	Septiembre	Octubre	Noviembre	Diciembre	Total
Total	54,300,858,554.37	27,725,286,992.57	6,121,223,941.13	8,751,126,586.88	6,378,292,687.55	7,179,994,815.66	187,524,833,542.86
Banco Central de la República Dominicana	26,187,957,598.44	9,358,383,610.38	2,366,180,276.84	5,693,566,774.63	658,506,983.25	1,714,679,227.86	73,137,820,245.21
Ministerio de Hacienda	26,441,309,291.82	17,521,978,767.81	3,118,111,382.61	2,385,966,967.58	5,215,864,972.55	4,116,511,369.63	104,143,597,661.85
Fideicomiso para la Operación Mantenimiento Y Expansión Red Vial Principal República Dominicana	0.00	0.00	0.00	0.00	1,474,913.07	0.00	225,755,646.21
Banco BACC de Ahorro y Crédito del Caribe, S.A	836,078.50	77,693.23	0.00	65,016.21	0.00	0.00	1,567,354.00
Consorcio Remix	20,689,576.65	49,459,058.18	7,265,693.53	976,052.89	8,602,445.70	18,549,842.07	122,740,725.73
Asociación la Nacional de Ahorros y Préstamos	0.00	2,229,988.41	49,738,801.84	0.00	5,239,879.68	0.00	181,000,870.66
Asociación Popular de Ahorros y Prestamos						47,054,070.90	47,054,070.90
Banco de Ahorro y Crédito Fondesa, S.A	858,482.07	0.00	2,864,473.66	2,878,541.30	0.00	451,670.76	30,103,983.65
Asociación La Vega Real de Ahorros y Préstamos	0.00	0.00	0.00	2,012,569.86	0.00	0.00	2,012,569.86
Banco Múltiple BHD León, S.A.	0.00	0.00	0.00	0.00	0.00	0.00	48,536,826.17
Motor Crédito S. A.	14,066.93	2,218,138.36	0.00	643,944.12	0.00	0.00	3,874,342.29
Empresa Generadora de Electricidad de Haina	31,235,346.17	72,001,645.49	27,648,810.99	47,016,188.50	2,423,534.55	4,060,038.71	586,444,772.23
Banco Múltiple Santa Cruz, S. A.	0.00	0.00	25,719,425.67	0.00	0.00	0.00	25,719,425.67
Banco Múltiple Caribe Internacional, S.A.	0.00	70,202,586.44	0.00	60,258,927.63	60,674,081.01	14,015,526.38	205,151,121.46
Dominican Power Partner	613,092,266.87	115,147,137.26	54,978,748.13	148,072,014.90	38,782,227.85	62,001,263.33	3,688,419,117.36
Gulfstream Petroleum Dominicana, S. De R. L.,	531,106,297.07	182,476,039.82	278,923,951.33	18,609,736.49	184,159,866.23	827,123,177.53	2,171,903,326.45
Alpha Sociedad de Valores, S. A., Puesto de Bolsa	50,139,756.76	75,853,814.93	77,379,457.88	3,595,655.48	10,453,638.39	9,974,409.94	417,932,473.22
Banco Múltiple Promerica	0.00	74,043,556.76	36,910,169.70	116,988,818.33	15,425,734.81	82,316,017.12	325,684,296.72
Asociacion Cibao de Ahorros y Prestamos	204,272,129.89	31,326,663.48	15,221,421.53	28,608,225.94	0.00	0.00	279,428,440.84
Consorcio Energético Punta Cana Macao	5,547,626.50	14,498,553.60	537,762.04	38,651,674.48	7,840,865.04	275,473.38	325,707,278.54
Consorcio Minero Dominicano	53,342,555.80	144,306,415.91	59,743,565.38	202,924,635.99	116,728,952.58	144,813,543.85	1,120,184,339.17
Banco de Ahorro y Crédito Confisa, S.A	204,132.04	1,747,554.90	0.00	290,842.55	391,541.64	1,567,048.69	6,474,974.37
United Capital Puesto de Bolsa, S.A	10,150,434.49	0.00	0.00	0.00	31,308,581.34	74,620,906.43	176,923,428.06
Parallax Valores, S. A., Puesto de Bolsa	150,102,914.37	9,335,767.61	0.00	0.00	20,414,469.86	61,981,229.08	250,796,252.24

Fuente: Registro administrativo, Bolsa de Valores de la República Dominicana

Empresa Generadora de Electricidad de Haina

* Cifras sujetas a rectificación

Cuadro 11.4
 REPUBLICA DOMINICANA: Volúmen transado en la Bolsa de Valores del Mercado primario por instrumento, según mes, 2019*
 (valores en RD\$)

Mes	Total	Tipo de instrumento		
		Bonos Corporativos	Valores de Fideicomiso Representativos de Deuda	Bonos Subordinados
Total	16,744,089,585.31	9,206,181,388.95	4,511,784.34	7,533,396,412.02
Enero	0.00	0.00	0.00	0.00
Febrero	0.00	0.00	0.00	0.00
Marzo	597,874,984.29	593,363,199.95	4,511,784.34	0.00
Abril	31,981,159.56	31,981,159.56	0.00	0.00
Mayo	5,595,217,626.36	2,592,590,420.88	0.00	3,002,627,205.48
Junio	3,511,381,358.09	3,511,381,358.09	0.00	0.00
Julio	0.00	0.00	0.00	0.00
Agosto	500,579,864.88	500,579,864.88	0.00	0.00
Septiembre	527,759,672.28	0.00	0.00	527,759,672.28
Octubre	2,976,563,467.78	1,976,285,385.59	0.00	1,000,278,082.19
Noviembre	3,002,731,452.07	0.00	0.00	3,002,731,452.07
Diciembre	0.00	0.00	0.00	0.00

Fuente: Registro administrativo, Bolsa de Valores de la República Dominicana

Nota: Los valores presentados aquí incluyen montos transados en USD en su equivalencia en DOP, de acuerdo a la tasa de cambio de ese día presentada por (BCRD)

* Cifras sujetas a rectificación

Cuadro 11.5
 REPÚBLICA DOMINICANA: Volúmen transado en la Bolsa de Valores del mercado secundario por mes, según tipo de instrumento, 2019*
 (valores en RD\$)

Tipo de instrumento	Enero	Febrero	Marzo	Abril	Mayo	Junio
Total	8,296,724,212.02	10,679,418,668.52	8,176,828,620.78	22,319,823,476.53	10,029,162,110.04	15,584,170,317.92
Bonos Corporativos	1,196,102,671.83	113,604,436.53	853,043,768.53	491,368,409.05	624,437,883.08	890,482,351.96
Bonos de Deuda Ley 493-19	0.00	0.00	0.00	0.00	0.00	0.00
Valores de Fideicomiso representativos de deuda	52,015,041.32	0.00	172,265,691.82	0.00	0.00	0.00
Bonos de Deuda Ley 64-18	986,268,237.54	1,582,738,187.11	245,272,175.27	7,460,973,197.25	1,244,717,889.17	7,177,349,994.03
Bonos Subordinados	11,983,778.78	41,104,766.29	33,006,382.62	38,379,585.79	14,338,719.00	33,515,794.42
Notas Renta Fija Banco Central RD	2,869,800,621.66	3,750,934,139.24	0.00	2,815,702,900.64	1,921,808,344.60	1,093,661,644.85
Bonos Ley 155-13 y 152-14	431,236,658.36	914,737,618.90	678,475,086.18	1,195,903,165.61	2,908,900,102.11	458,336,084.41
Bonos de Deuda Ley 366-09	0.00	0.00	0.00	0.00	0.00	0.00
Certificados Inversión Especial Banco Central (RD)	1,027,064,790.91	1,905,020,713.08	0.00	2,089,941,166.97	0.00	0.00
Bonos de Deuda Ley 131-11	47,563,429.60	32,113,589.77	0.00	0.00	0.00	0.00
Bonos de Deuda Ley 58-13	7,867,847.78	148,381,755.15	0.00	36,484,913.53	357,454.94	107,865,692.29
Bonos de Deuda Soberana Ley 548-14	41,990,735.43	32,051,556.11	1,041,798.00	52,426,841.85	0.00	268,594,849.04
Bonos de Deuda Ley 331-15	260,382,603.06	136,559,081.36	2,162,571,256.68	887,970,175.86	487,416,041.40	1,153,265,219.88
Bonos de Deuda Soberana Ley 143-13	120,987,600.28	0.00	55,412,840.37	121,918,658.19	0.00	0.00
Bonos de Deuda Ley 693-16	358,330,606.16	1,237,322,698.14	0.00	2,943,481,076.64	989,026,782.59	2,947,593,564.58
Bonos de Deuda Soberana Ley 248-17	885,129,589.31	114,635,645.62	348,071,166.86	2,732,855,718.49	643,459,993.48	842,436,811.60
Bonos de Deuda Soberana Ley 294-11	0.00	641,956,637.97	543,618,823.50	1,135,933,910.54	390,067,692.92	418,155,236.20
Letras del Banco Central	0.00	0.00	0.00	0.00	97,165,285.60	0.00
Bonos de Deuda Ley 175-12	0.00	17,221,815.73	39,412,960.69	22,875,375.05	0.00	0.00
Bonos de Deuda Ley 687-16	0.00	11,036,027.52	161,635,111.27	0.00	0.00	0.00
Bonos de Deuda Ley 57-13	0.00	0.00	54,989,648.81	0.00	0.00	0.00
Certificados Inversión Especial BC	0.00	0.00	2,828,011,910.18	0.00	707,465,921.15	132,539,370.80
Bonos de Deuda Soberana Ley 5-06	0.00	0.00	0.00	293,608,381.07	0.00	60,373,703.86

Cuadro 11.5, continuación

Tipo de instrumento	Julio	Agosto	Septiembre	Octubre	Noviembre	Diciembre	Total
Total	54,300,858,554.37	27,725,286,992.59	6,121,223,941.25	8,751,126,586.87	6,378,292,687.20	7,179,994,815.21	185,542,910,983.30
Bonos Corporativos	1,467,319,534.21	667,121,819.31	509,342,463.06	465,736,872.77	421,106,122.83	1,205,418,603.32	8,905,084,936.48
Bonos de Deuda Ley 493-19	0.00	0.00	0.00	0.00	0.00	2,383,926,163.65	2,383,926,163.65
Valores de Fideicomiso representativos de deuda	0.00	0.00	0.00	0.00	1,474,913.07	0.00	225,755,646.21
Bonos de Deuda Ley 64-18	2,938,276,149.46	2,547,467,466.92	361,474,319.52	275,248,628.55	3,727,117,250.79	823,887,149.38	29,370,790,644.99
Bonos Subordinados	204,272,129.89	177,802,795.09	127,589,818.74	205,855,971.90	81,339,695.50	143,385,614.40	1,112,575,052.42
Notas Renta Fija Banco Central RD	11,176,074,606.39	5,552,983,097.29	1,141,089,737.54	4,719,545,111.13	292,712,988.10	1,033,770,639.10	36,368,083,830.54
Bonos Ley 155-13 y 152-14	1,896,205,519.93	2,561,937,730.96	213,884,178.36	145,897,176.99	799,839,992.31	105,975,664.72	12,311,328,978.84
Bonos de Deuda Ley 366-09	1,703,456,320.33	70,259,670.57	0.00	703,757,547.87	0.00	0.00	2,477,473,538.77
Certificados Inversión Especial Banco Central (RD)	14,953,807,391.85	3,805,400,513.09	1,223,057,004.09	812,365,047.20	177,453,378.19	680,908,588.76	26,675,018,594.14
Bonos de Deuda Ley 131-11	1,054,036,929.24	1,059,125,335.39	0.00	0.00	0.00	9,267,186.61	2,202,106,470.61
Bonos de Deuda Ley 58-13	114,268,515.05	1,832,519,061.35	9,403,131.53	0.00	0.00	7,539,116.38	2,264,687,488.00
Bonos de Deuda Soberana Ley 548-14	2,464,310,503.49	900,328,511.27	848,318,977.77	0.00	0.00	28,786,632.74	4,637,850,405.70
Bonos de Deuda Ley 331-15	5,792,458,596.41	1,100,027,193.49	676,570,272.36	491,533,251.84	0.00	32,773,737.61	13,181,527,429.95
Bonos de Deuda Soberana Ley 143-13	0.00	401,207,272.52	0.00	0.00	0.00	0.00	699,526,371.36
Bonos de Deuda Ley 693-16	5,909,565,693.55	745,427,986.53	857,671,367.83	760,410,295.31	624,019,225.10	265,352,432.13	17,638,201,728.56
Bonos de Deuda Soberana Ley 248-17	4,188,538,548.04	5,669,903,526.93	123,937,814.93	9,120,067.01	5,196,289.04	458,405,355.23	16,021,690,526.54
Bonos de Deuda Soberana Ley 294-11	356,994,384.99	0.00	25,977,638.94	0.00	0.00	0.00	3,512,704,325.06
Letras del Banco Central	58,075,600.20	0.00	2,033,535.21	161,656,616.30	188,340,616.96	0.00	507,271,654.27
Bonos de Deuda Ley 175-12	23,198,131.34	139,508,529.09	873,681.37	0.00	0.00	597,931.18	243,688,424.45
Bonos de Deuda Ley 687-16	0.00	111,697,749.78	0.00	0.00	59,692,215.31	0.00	344,061,103.88
Bonos de Deuda Ley 57-13	0.00	223,485,690.92	0.00	0.00	0.00	0.00	278,475,339.73
Certificados Inversión Especial BC	0.00	0.00	0.00	0.00	0.00	0.00	3,668,017,202.13
Bonos de Deuda Soberana Ley 5-06	0.00	159,083,042.09	0.00	0.00	0.00	0.00	513,065,127.02

Fuente: Registro administrativo, Bolsa de Valores de la República Dominicana

Nota: Los valores presentados, incluyen montos transados en USD en su equivalencia en DOP, de acuerdo a la tasa de cambio de ese día presentada por BCRD

* Cifras sujetas a rectificación

Cuadro 11.6
 REPÚBLICA DOMINICANA: Volúmen transado en la Bolsa de Valores del mercado primario por actividad económica, según mes, 2019*
 (valores en RD\$)

Mes	Total	Actividad económica							
		Servicios	Industrial	Sector Construcción	Energía y Agua	Sector Intermediación Financiera, Seguros y Actividades Conexas	Otras Actividades de Servicios	Sector Explotación de Minas y Canteras	Servicios de Intermediación Financiera Medidos Indirectamente
Total	16,744,089,585.31	0.00	0.00	0.00	0.00	10,188,748,821.90	5,026,847,020.09	1,028,127,076.66	500,366,666.66
Enero	0.00	0.00	0.00	0.00	0.00	0.00	0.00	0.00	0.00
Febrero	0.00	0.00	0.00	0.00	0.00	0.00	0.00	0.00	0.00
Marzo	597,874,984.29	0.00	0.00	0.00	0.00	597,874,984.29	0.00	0.00	0.00
Abril	31,981,159.56	0.00	0.00	0.00	0.00	31,981,159.56	0.00	0.00	0.00
Mayo	5,595,217,626.36	0.00	0.00	0.00	0.00	3,579,597,758.20	1,515,465,662.00	500,154,206.16	0.00
Junio	3,511,381,358.09	0.00	0.00	0.00	0.00	0.00	3,511,381,358.09	0.00	0.00
Julio	0.00	0.00	0.00	0.00	0.00	0.00	0.00	0.00	0.00
Agosto	500,579,864.88	0.00	0.00	0.00	0.00	0.00	0.00	500,579,864.88	0.00
Septiembre	527,759,672.28	0.00	0.00	0.00	0.00	0.00	0.00	27,393,005.62	500,366,666.66
Octubre	2,976,563,467.78	0.00	0.00	0.00	0.00	2,976,563,467.78	0.00	0.00	0.00
Noviembre	3,002,731,452.07	0.00	0.00	0.00	0.00	3,002,731,452.07	0.00	0.00	0.00
Diciembre	0.00	0.00	0.00	0.00	0.00	0.00	0.00	0.00	0.00

Fuente: Registro administrativo, Bolsa de Valores de la República Dominicana

* Cifras sujetas a rectificación

Cuadro 11.7
 REPÚBLICA DOMINICANA: Volúmen transado en la Bolsa de Valores, mercado secundario por actividad económica, según mes, 2019*
 (valores en RD\$)

Mes	Total	Actividad económica					
		Sector Administración Pública y Defensa; Seguridad Social de Afiliación Obligatoria	Explotación de Minas y Canteras	Sector de Energía y Agua	Otras Actividades de Servicios	Sector Intermediación Financiera, Seguros y Actividades Conexas	Sector Construcción
Total	187,524,833,542.84	177,281,417,907.06	1,120,184,339.17	4,600,571,168.12	2,171,903,326.45	2,228,016,076.32	122,740,725.72
Enero	8,296,724,212.03	7,036,622,720.09	4,251,127.64	1,134,150,849.11	0.00	113,597,325.08	8,102,190.10
Febrero	10,679,418,668.51	10,524,709,465.70	0.00	95,618,975.22	0.00	59,090,227.59	0.00
Marzo	10,158,751,179.64	9,100,435,336.67	1,047,568.28	769,931,966.35	0.00	285,309,081.35	2,027,226.99
Abril	22,319,823,476.53	21,790,075,481.70	3,899,394.45	445,149,530.38	0.00	78,652,393.39	2,046,676.62
Mayo	10,029,162,110.05	9,390,385,507.97	266,829,138.27	258,701,804.55	0.00	113,245,659.26	0.00
Junio	15,584,170,317.92	14,660,172,171.53	122,297,441.02	613,206,864.70	149,504,257.98	33,967,619.68	5,021,963.00
Julio	54,300,858,554.36	52,629,266,890.26	53,342,555.80	649,875,239.53	531,106,297.07	416,577,995.05	20,689,576.65
Agosto	27,725,286,992.57	26,880,362,378.19	144,306,415.91	201,647,336.35	182,476,039.82	267,035,764.12	49,459,058.18
Septiembre	6,121,223,941.13	5,484,291,659.45	59,743,565.38	83,165,321.16	278,923,951.33	207,833,750.28	7,265,693.53
Octubre	8,751,126,586.88	8,079,533,742.21	202,924,635.99	233,739,877.88	18,609,736.49	215,342,541.42	976,052.89
Noviembre	6,378,292,687.56	5,874,371,955.81	116,728,952.58	49,046,627.44	184,159,866.23	145,382,839.80	8,602,445.70
Diciembre	7,179,994,815.67	5,831,190,597.49	144,813,543.85	66,336,775.43	827,123,177.53	291,980,879.30	18,549,842.07

Fuente: Registro administrativo, Bolsa de Valores de la República Dominicana

Nota: Los valores presentados aquí incluyen montos transados en USD en su equivalencia en DOP, de acuerdo a la tasa de cambio de ese día presentados por (BCRD)

* Cifras sujetas a rectificación



12 Finanzas públicas Gobierno Central

Estadísticas Económicas 2020

Cuadro 12.1
 REPÚBLICA DOMINICANA: Ingresos fiscales mensuales, según partidas, 2019
 (en millones RD\$)

Partida	Enero	Febrero	Marzo	Abril	Mayo	Junio	Julio	Agosto	Septiembre	Octubre	Noviembre	Diciembre	Total
Total general	83,079.60	67,370.90	51,999.80	76,826.20	69,113.80	182,517.60	58,529.90	53,608.80	58,057.80	59,787.6	66,973.80	85,693.10	913,558.90
Ingresos corrientes	58,569.40	46,831.80	51,103.70	66,551.20	55,745.30	54,087.50	56,624.40	52,308.30	51,323.40	58,578.1	51,174.60	57,324.90	660,222.60
1) Impuestos	54,864.50	43,221.70	47,468.80	62,758.50	51,050.30	46,886.50	52,882.20	48,669.80	47,226.20	55,125.5	47,395.20	54,197.70	611,746.90
1) Impuestos sobre los ingresos	17,271.70	12,598.40	14,311.40	28,385.50	14,774.90	15,085.00	18,060.40	14,105.30	13,571.20	16,773.5	13,139.80	16,203.70	194,280.80
Impuestos sobre la renta de personas físicas	5,895.30	4,890.90	5,026.20	5,274.60	5,456.00	4,590.60	4,366.40	4,886.20	4,553.90	5122	4,521.20	4,864.30	59,447.70
Impuestos sobre los ingresos de las empresas y otras corporaciones	7,188.00	5,148.80	5,868.70	19,943.90	5,717.50	6,223.40	10,609.70	6,457.60	6,137.40	8487	6,119.70	8,280.00	96,181.40
Impuestos sobre los ingresos aplicados sin distinción de persona jurídica	4,032.50	2,435.40	3,218.60	2,983.00	3,446.70	4,111.30	2,881.50	2,536.80	2,702.10	2969	2,246.50	2,832.50	36,395.40
Accesorios sobre los impuestos a los ingresos	155.90	123.30	197.90	184.00	154.70	159.70	202.80	224.70	177.80	196	252.40	226.90	2,256.30
2) Impuestos sobre la propiedad	1,777.40	1,971.00	3,117.20	3,666.60	2,325.40	1,920.10	2,198.30	2,163.90	2,609.40	3,636.2	2,107.80	2,071.2	29,564.50
Impuestos sobre la propiedad y transacciones financieras y de capital	1,595.30	1,779.30	2,882.60	3,543.60	2,115.10	1,760.10	2,016.00	2,006.90	2,419.10	3,433.5	1,946.10	1,876.6	27,374.20
Impuesto a la propiedad inmobiliaria (IVI) impuesto a las viviendas suntuarias (IVSS)	83.80	201.50	951.00	134.50	109.90	92.80	88.70	185.00	829.10	109	64.60	54.10	2,904.30
Impuestos sobre activos	209.00	107.10	147.00	1,812.50	266.50	145.90	245.00	105.70	141.70	1685	160.70	128.90	5,155.00
Impuestos sobre operaciones inmobiliarias	469.20	510.80	739.00	537.00	605.70	680.70	728.50	669.20	608.80	725	620.50	631.70	7,525.90
Impuestos sobre transferencias de bienes muebles	130.40	111.20	122.20	112.20	132.00	108.50	126.20	115.90	100.80	132	107.10	123.70	1,422.20
Impuesto sobre cheques	616.90	612.80	828.70	617.60	830.80	631.50	667.90	851.30	638.60	673	851.90	825.80	8,646.50
Otros	86.00	235.90	94.70	329.80	170.20	100.70	159.70	79.80	100.10	110	141.30	112.40	1,720.30
Accesorios sobre la propiedad	182.10	191.70	234.60	123.00	210.30	160.00	182.30	157.00	190.30	202.7	161.70	194.6	2,190.30
3) Impuestos internos sobre mercancías y servicios	32,450.60	25,564.80	26,707.90	27,542.20	30,325.10	26,783.00	29,045.90	28,960.70	27,725.70	30,845.4	28,427.20	32,518.1	346,896.60
Impuestos sobre los bienes y servicios	19,553.90	15,600.80	16,851.10	17,600.50	18,640.30	17,091.00	18,533.00	17,991.40	17,451.80	18,513.5	17,791.00	18,705.7	214,324.00
ITBI interno	11,907.00	9,127.00	9,509.00	10,543.90	10,067.90	9,903.20	10,004.30	9,832.50	9,974.30	9390	9,448.60	10,897.50	120,605.60
ITBI externo	7,646.90	6,473.80	7,342.10	7,056.60	8,572.40	7,187.80	8,528.70	8,158.90	7,477.50	9123	8,342.40	7,808.20	93,718.40
Impuestos adicionales y selectivos sobre bienes y servicios	10,622.10	8,639.70	8,522.10	8,819.20	10,328.60	8,589.00	9,294.00	9,704.50	9,111.50	10,563.7	9,033.1	11,263.90	114,491.40
Impuestos específicos sobre los hidrocarburos, Ley No. 112-00	3,757.80	3,085.90	2,978.90	2,939.90	3,666.40	2,898.90	3,304.20	3,639.20	3,281.10	3781	3,053	4,204.40	40,590.70
Impuestos selectivo Ad Valorem sobre hidrocarburos, Ley No. 557-05	1,725.20	1,545.40	1,502.50	1,595.90	2,033.70	1,452.90	1,576.90	1,819.80	1,518.10	1885	1561	2,021.40	20,237.60
Impuestos selectivos a bebidas alcohólicas	3,308.30	2,130.40	2,301.80	2,528.40	2,581.90	2,146.80	2,539.50	2,316.20	2,478.90	2988	2410	2,880.20	30,610.30
Impuestos selectivo al tabaco y los cigarrillos	367.60	262.10	243.00	265.90	363.10	315.70	279.30	286.40	322.70	291	439	487.70	3,922.80
Impuestos selectivo a las telecomunicaciones	620.80	595.60	595.60	616.00	595.70	619.10	610.10	605.90	621.00	618	611	605.10	7,313.00
Impuestos electivo a los seguros	565.00	584.10	473.30	593.20	573.60	642.10	555.20	616.50	590.00	567	529	492.80	6,782.30
Otros	277.40	436.20	427.00	279.90	514.20	513.50	428.80	420.50	299.70	435	430	572.30	5,034.70
Impuestos sobre el uso de bienes y licencias	2,143.90	1,218.60	1,193.50	988.50	1,178.10	966.90	1,070.40	1,104.30	1,013.70	1,614.6	1,452.90	2,353.80	16,299.20
17% Registro de propiedad de vehículo	994.10	1,039.70	1,023.60	834.80	1,013.10	817.50	911.90	947.10	792.60	1085	936	1,047.50	11,442.00
Derecho de circulación de los vehículos de motor	1,019.20	59.60	48.90	41.10	45.70	34.20	39.20	38.60	106.00	414	382	1,178.30	3,406.60
Licencias para portar armas de fuego	18.90	9.90	13.10	9.90	12.00	7.80	15.40	11.70	11.20	13.1	33.00	26.10	182.10
Fondo general	18.90	9.90	12.90	9.70	11.60	7.30	14.60	10.30	9.10	10	26	21.90	162.00
Recursos de captación directa del Ministerio de Interior y Policía	0.00	0.00	0.20	0.20	0.40	0.50	0.80	1.40	2.10	3	7	4.20	20.10
Impuesto específico a las Bancas de apuestas de lotería	88.30	86.20	83.90	77.70	83.90	83.40	80.00	83.60	80.70	80	79	79.00	985.80
Impuesto específico bancas de apuestas deportivas	23.40	23.20	24.00	25.00	23.40	24.00	23.90	23.30	23.20	23	23	22.90	282.70
Accesorios sobre impuestos internos a mercancías y servicios	130.70	105.70	141.20	134.00	178.10	136.10	148.50	160.50	148.70	153.6	150.2	194.70	1,782.00
4) Impuestos sobre el comercio y las transacciones/comercio exterior	3,294.50	3,014.80	3,257.30	3,104.40	3,550.30	3,039.90	3,507.90	3,366.10	3,263.30	3,791.7	3,651.1	3,327.60	40,168.90
Sobre las importaciones	2,539.70	2,312.20	2,538.30	2,353.50	2,882.70	2,435.20	2,820.80	2,686.10	2,656.70	3,328.3	3,142	2,782.90	32,478.40
Arancel	2,539.70	2,312.20	2,538.30	2,353.50	2,882.70	2,435.20	2,820.80	2,686.10	2,656.70	3328	3142	2,782.90	32,478.40
Otros	0.00	0.00	0.00	0.00	0.00	0.00	0.00	0.00	0.00	0	0	0.00	0.00

Cuadro 12.1, continuación

Partida	Enero	Febrero	Marzo	Abril	Mayo	Junio	Julio	Agosto	Septiembre	Octubre	Noviembre	Diciembre	Total
Sobre las exportaciones	0.00	0.00	0.00	0.00	0.00	0.00	0.00	0.00	0.00	0	0.00	0.00	0.00
Otros impuestos sobre el comercio exterior	754.80	702.60	719.00	750.90	667.60	604.70	687.10	680.00	606.60	463.40	509.10	544.70	7,690.50
Impuestos a la salida de pasajeros al exterior, por aeropuertos y puertos	692.80	669.50	676.60	703.80	620.70	570.30	639.30	637.90	571.00	427.50	473.50	497.20	7,180.10
Derechos consulares	14.20	12.10	13.30	11.50	14.20	12.60	15.40	13.80	12.70	13.70	11.40	10.50	155.40
Otros	47.80	21.00	29.10	35.60	32.70	21.80	32.40	28.30	22.90	22.20	24.20	37.00	355.00
5) Impuestos ecológicos	70.00	72.70	74.90	59.70	74.20	58.40	69.70	73.70	56.50	78.60	69.10	77.00	834.50
6) Impuestos diversos	0.30	0.00	0.10	0.10	0.40	0.10	0.00	0.10	0.10	0.10	0.20	0.10	1.60
II) Contribuciones sociales	192.80	176.20	215.90	190.40	183.80	351.30	254.00	190.80	201.20	185.90	217.00	194.00	2,553.30
III) Transferencias	0.10	0.10	0.30	0.20	0.20	0.10	0.10	0.40	0.20	0.30	0.10	0.20	2.30
Transferencias corrientes	0.10	0.10	0.30	0.20	0.20	0.10	0.10	0.40	0.20	0.30	0.10	0.20	2.30
IV) Ingresos por contraprestaciones	2,270.80	1,746.90	2,306.70	2,220.80	2,285.40	1,973.60	2,051.60	2,190.40	2,617.70	2,074.80	1,895.20	1,643.20	25,277.10
Ventas de bienes y servicios	1,919.50	1,287.10	1,873.30	1,763.60	1,867.90	1,587.30	1,716.20	1,862.40	1,608.80	1,465.70	1,594.20	1,296.50	19,842.50
Ventas de mercancías del estado	107.90	81.00	112.80	92.10	110.60	115.20	104.30	72.50	85.50	115.00	93.10	99.30	1,189.30
PROMESE	81.80	78.30	99.80	89.20	107.80	86.00	101.30	69.80	82.90	102.30	80.70	97.80	1,077.70
Otra ventas de mercancías del Gobierno Central	1.20	2.00	2.40	2.00	2.40	2.00	2.60	2.30	2.10	2.20	1.90	1.20	24.30
Ingresos de las instituciones centralizadas en servicios en la Cuenta Única del Tesoro	24.80	0.70	10.40	0.80	0.40	26.10	0.30	0.40	0.50	10.40	10.50	0.30	85.60
Otras ventas	0.10	0.00	0.20	0.10	0.00	1.10	0.10	0.00	0.00	0.10	0.00	0.00	1.70
Ventas de servicios del Estado	1,811.60	1,206.10	1,760.50	1,671.50	1,757.30	1,472.10	1,611.90	1,789.90	1,523.30	1,350.70	1,501.10	1,197.20	18,653.20
Otras ventas de servicios del Gobierno Central	28.30	25.90	23.90	22.20	23.50	18.00	22.50	18.90	18.80	22.20	24.00	26.30	274.50
Ingresos de las instituciones centralizadas en servicios en la Cuenta Única del Tesoro	1,702.30	1,142.00	1,636.80	1,558.60	1,605.00	1,304.90	1,495.70	1,577.90	1,372.60	1,269.80	1,135.80	1,070.10	16,871.50
Otros	81.00	38.20	99.80	90.70	128.80	149.20	93.70	193.10	131.90	58.70	341.30	100.80	1,507.20
Tasas	341.50	454.70	428.10	452.50	377.80	350.40	330.10	311.30	283.60	286.50	296.50	330.90	4,243.90
Tarjetas de turismo	259.30	388.30	352.80	380.80	305.90	286.20	252.10	255.70	237.80	234.20	256.60	284.10	3,493.80
Expedición y renovación de pasaportes	79.40	63.80	72.50	69.00	68.70	61.60	75.10	52.70	43.20	49.30	37.40	44.60	717.30
Otros	2.80	2.60	2.80	2.70	3.20	2.60	2.90	2.90	2.60	3.00	2.50	2.20	32.80
Derechos administrativos	9.80	5.10	5.30	4.70	39.70	35.90	5.30	16.70	725.30	322.60	4.50	15.80	1,190.70
Ingresos de las instituciones centralizadas en servicios en la Cuenta Única del Tesoro	5.50	0.00	0.00	0.00	34.00	31.30	0.00	11.80	720.80	317.30	0.00	11.90	1,132.60
Otros	4.30	5.10	5.30	4.70	5.70	4.60	5.30	4.90	4.50	5.30	4.50	3.90	58.10
V) Otros ingresos	1,241.20	1,686.90	1,112.00	1,381.30	2,225.60	4,876.00	1,436.50	1,256.90	1,278.10	1,191.60	1,667.10	1,289.80	20,643.00
Rentas de la propiedad	702.20	1,091.30	353.30	845.60	1,504.00	3,527.20	340.00	209.20	532.00	270.20	832.60	646.10	10,853.70
Dividendos por inversiones empresariales	0.00	0.00	0.00	0.00	0.00	3,150.00	0.00	0.00	0.00	0.00	0.00	0.00	3,150.00
Intereses	474.20	880.90	191.90	646.80	1,351.50	196.60	133.30	4.70	358.50	20.90	655.80	379.80	5,294.90
Arriendo de activos tangibles no producidos	228.00	210.40	161.40	198.80	152.50	179.30	206.70	204.50	172.90	249.30	176.80	266.30	2,406.90
Otros	0.00	0.00	0.00	0.00	0.00	1.30	0.00	0.00	0.60	0.00	0.00	0.00	1.90
Multas y sanciones	18.80	15.80	17.60	31.00	27.90	22.50	300.50	30.20	23.40	20	20.00	23.50	551.20
Ingresos diversos	520.20	579.80	741.10	504.70	693.70	1,326.30	796.00	1,017.50	722.70	901.4	814.50	620.20	9,238.10
Ingresos por diferencial del gas licuado de petróleo	518.00	575.40	735.20	501.80	689.70	1,323.40	792.30	1,008.70	716.70	897.40	809.30	615.10	9,183.00
B) Ingresos de capital	0.00	0.00	0.00	0.00	0.00	11.50	7.70	0.30	0.00	0	0.10	0.00	19.60
Ventas de activos no financieros	0.00	0.00	0.00	0.00	0.00	11.50	7.70	0.30	0.00	0.00	0.10	0.00	19.60
Transferencias de capital	0.00	0.00	0.00	0.00	0.00	0.00	0.00	0.00	0.00	0.00	0.00	0.00	0.00
Total	58,569.40	46,831.80	51,103.70	66,551.20	55,745.30	54,099.00	56,632.10	52,308.60	51,323.40	58,578.1	51,174.70	57,324.90	660,242.20
Donaciones	33.10	31.70	49.10	211.50	8.90	11.10	92.70	49.80	211.40	53.1	10.20	275.80	1,038.40
Fuentes financieras	23,722.00	19,857.10	154.20	9,388.90	12,570.30	127,735.70	1,109.80	622.50	5,951.10	533.8	15,098.30	27,575.50	244,319.20
Disminución de activos financieros	0.00	32.10	0.00	91.30	0.00	0.00	0.00	30.30	0.00	92.7	22.70	9.70	278.80
Recuperación de préstamos internos	0.00	32.10	0.00	91.30	0.00	0.00	0.00	30.30	0.00	92.70	22.70	9.70	278.80
Disminución de otros activos financieros externos de largo plazo	0.00	0.00	0.00	0.00	0.00	0.00	0.00	0.00	0.00	0.00	0.00	0.00	0.00

Cuadro 12.1, continuación

Partida	Enero	Febrero	Marzo	Abril	Mayo	Junio	Julio	Agosto	Septiembre	Octubre	Noviembre	Diciembre	Total
Incremento de pasivos financieros	23,722.00	19,825.00	154.20	9,297.60	12,570.30	127,735.70	1,109.80	592.20	5,951.10	441.10	15,075.60	27,565.80	244,040.40
Incremento de pasivos corrientes	0.00	0.00	0.00	0.00	0.00	0.00	0.00	0.00	0.00	0.00	0.00	0.00	0.00
Obtención de préstamos internos a corto plazo	0.00	0.00	0.00	0.00	0.00	0.00	0.00	0.00	0.00	0.00	0.00	0.00	0.00
Incremento de pasivos no corrientes	23,722.00	19,825.00	154.20	9,297.60	12,570.30	127,735.70	1,109.80	592.20	5,951.10	441.10	15,075.60	27,565.80	244,040.40
Incremento de documentos por pagar externo de largo plazo	0.00	0.00	0.00	0.00	0.00	0.00	0.00	0.00	0.00	0.00	0.00	0.00	0.00
Colocación de títulos, valores de la deuda pública a largo plazo	23,507.70	18,774.30	0.00	9,118.00	12,000.00	126,817.30	1,000.00	0.00	4,160.20	0.00	14,800.00	2,515.70	212,693.20
De la deuda pública interna a largo plazo	23,507.70	18,774.30	0.00	9,118.00	12,000.00	1,500.00	1,000.00	0.00	4,160.20	0.00	14,800.00	2,515.70	87,375.90
De la deuda pública externa a largo plazo	0.00	0.00	0.00	0.00	0.00	125,317.30	0.00	0.00	0.00	0.00	0.00	0.00	125,317.30
Obtención de préstamos de la deuda pública a largo plazo	214.30	1,050.70	154.20	179.60	570.30	918.40	109.80	592.20	1,790.90	441.10	275.60	25,050.10	31,347.20
De la deuda pública interna a largo plazo	0.00	0.00	0.00	0.00	0.00	0.00	0.00	0.00	0.00	0.00	0.00	0.00	0.00
De la deuda pública externa a largo plazo	214.30	1,050.70	154.20	179.60	570.30	918.40	109.80	592.20	1,790.90	441.10	275.60	25,050.10	31,347.20
PETROCARIBE	0.00	0.00	0.00	0.00	0.00	0.00	0.00	0.00	0.00	0.00	0.00	0.00	0.00
Otros	214.30	1,050.70	154.20	179.60	570.30	918.40	109.80	592.20	1,790.90	441.10	275.60	25,050.10	31,347.20
Aplicaciones financieras	16.00	3.30	6.00	2.20	6.70	2.40	3.90	4.80	2.40	9.00	0.70	0.80	58.20
Incremento de disponibilidades (reintegros de cheques de períodos anteriores)	16.00	3.30	6.00	2.20	6.70	2.40	3.90	4.80	2.40	9.00	0.70	0.80	58.20
Total	82,340.50	66,723.90	51,313.00	76,153.80	68,331.20	181,848.20	57,838.50	52,985.70	57,488.30	59,174.00	66,283.90	85,177.00	905,658.00
Otros Ingresos:	2,471.70	1,789.70	2,334.20	2,232.00	2,422.40	2,032.20	2,188.20	2,214.60	2,665.50	2,214.30	1,843.30	1,602.60	26,010.70
Depósitos a cargo del Estado de fondos especiales y terceros	375.00	327.20	368.60	352.90	394.30	338.80	355.10	344.20	349.40	343.20	344.30	361.60	4,254.60
Devolución de recursos a empleados por retenciones excesivas de la Tesorería de la Seguridad Social (TSS)	0.00	0.00	0.00	0.00	0.00	0.00	0.00	0.00	0.00	0.00	0.00	0.00	0.00
Devolución impuesto selectivo al consumo de combustibles	287.50	241.00	235.70	237.10	300.00	229.00	256.90	187.40	148.40	175.20	68.60	62.90	2,429.70
Fondo para Registro y devolución de los depósitos en excesos en la Cuenta Única del Tesoro	0.80	0.00	0.00	0.00	0.10	(1.70)	0.00	0.10	0.40	0.40	(0.20)	0.20	0.10
Ingresos de las instituciones centralizadas en la Cuenta Única del Tesorero, no presupuestarias	75.80	78.80	82.50	82.40	88.20	103.30	79.40	91.40	71.30	94.80	277.20	91.40	1,216.50
Ingresos de las instituciones centralizadas en la Cuenta Única del Tesorero, no presupuestarias	1,732.60	1,142.70	1,647.40	1,559.60	1,639.80	1,362.80	1,496.80	1,591.50	2,096.00	1,600.70	1,153.40	1,086.50	18,109.80

Fuente: Ministerio de Hacienda, Sistema Integrado de Gestión Financiera (SIGEF), Informe de Ejecución de Ingresos

p: Cifras preliminares sujetas a rectificación

1: Incluye los dólares convertidos a la tasa oficial

2: Excluye los Depósitos a Cargo del Estado, Fondos Especiales y de Terceros, ingresos de las instituciones centralizadas en la CUT no presupuestaria, Fondo de devolución del Impuesto selectivo al consumo de combustibles, los depósitos en exceso de las recaudadoras y del TSS.

3: Las informaciones presentadas difieren de las del Portal de Transparencia Fiscal, ya que solo incluyen los ingresos presupuestarios.

Cuadro 12.2
 REPÚBLICA DOMINICANA: Ingresos fiscales mensuales Dirección General de Impuestos Internos según partida, 2019*
 (en millones RD\$)

Partida	Enero	Febrero	Marzo	Abril	Mayo	Junio	Julio	Agosto	Septiembre	Octubre	Noviembre	Diciembre	Total acumulado
Total general	44,761.80	34,575.50	37,686.80	53,405.90	39,564.30	37,958.50	41,632.80	38,091.20	37,106.00	42,410.60	35,457.60	43,088.40	485,739.40
A) Ingresos corrientes	44,456.00	34,322.70	37,421.80	53,156.70	39,244.70	37,723.90	41,360.80	37,889.40	36,945.60	42,225.10	35,368.50	43,011.60	483,126.80
I) Impuestos	43,447.70	33,120.60	36,140.60	52,065.60	38,056.50	35,900.00	40,104.50	36,373.70	35,781.10	40,832.00	34,093.50	41,811.50	467,727.30
1) Impuestos sobre los ingresos	17,271.70	12,598.40	14,311.40	28,385.50	14,774.90	15,085.00	18,060.40	14,105.30	13,571.20	16,773.50	13,139.80	16,203.70	194,280.80
Impuestos Sobre la Renta de las personas	5,895.30	4,890.90	5,026.20	5,274.60	5,456.00	4,590.60	4,366.40	4,886.20	4,553.90	5,122.10	4,521.20	4,864.30	59,447.70
Impuestos sobre los ingresos de las empresas	7,188.00	5,148.80	5,868.70	19,943.90	5,717.50	6,223.40	10,609.70	6,457.60	6,137.40	8,486.70	6,119.70	8,280.00	96,181.40
Impuestos sobre los ingresos aplicados sin distinción de las personas	4,032.50	2,435.40	3,218.60	2,983.00	3,446.70	4,111.30	2,881.50	2,536.80	2,702.10	2,968.50	2,246.50	2,832.50	36,395.40
Accesorios sobre los impuestos a los ingresos	155.90	123.30	197.90	184.00	154.70	159.70	202.80	224.70	177.80	196.20	252.40	226.90	2,256.30
2) Impuestos sobre la propiedad	1,777.40	1,971.00	3,117.20	3,666.60	2,325.40	1,920.10	2,198.30	2,163.90	2,609.40	3,636.20	2,107.80	2,071.20	29,564.50
Impuestos sobre la propiedad, y transacciones financieras y de capital	1,595.30	1,779.30	2,882.60	3,543.60	2,115.10	1,760.10	2,016.00	2,006.90	2,419.10	3,433.50	1,946.10	1,876.60	27,374.20
Impuesto a la Propiedad Inmobiliaria (IPI), Impuesto a las Viviendas Suntuarias (IVSS)	83.80	201.50	951.00	134.50	109.90	92.80	88.70	185.00	829.10	109.30	64.60	54.10	2,904.30
Impuestos sobre activos	209.00	107.10	147.00	1,812.50	266.50	145.90	245.00	105.70	141.70	1,685.00	160.70	128.90	5,155.00
Impuesto sobre operaciones inmobiliarias	469.20	510.80	739.00	537.00	605.70	680.70	728.50	669.20	608.80	724.80	620.50	631.70	7,525.90
Impuestos sobre transferencias de bienes muebles	130.40	111.20	122.20	112.20	132.00	108.50	126.20	115.90	100.80	132.00	107.10	123.70	1,422.20
Impuesto sobre las sucesiones y donaciones	51.00	45.50	56.30	42.40	52.40	78.50	52.10	49.50	66.10	50.70	97.60	72.50	714.60
Impuesto sobre los cheques	616.90	612.80	828.70	617.60	830.80	631.50	667.90	851.30	638.60	672.70	851.90	825.80	8,646.50
Otros	35.00	190.40	38.40	287.40	117.80	22.20	107.60	30.30	34.00	59.00	43.70	39.90	1,005.70
Accesorio sobre la propiedad	182.10	191.70	234.60	123.00	210.30	160.00	182.30	157.00	190.30	202.70	161.70	194.60	2,190.30
3) Impuestos internos sobre mercancías y servicios	23,635.30	17,808.70	17,960.40	19,249.50	20,260.70	18,265.80	19,136.70	19,392.70	18,972.60	19,916.10	18,302.50	22,962.20	235,863.20
Impuestos sobre bienes y servicios	11,907.00	9,127.00	9,509.00	10,543.90	10,067.90	9,903.20	10,004.30	9,832.50	9,974.30	9,390.40	9,448.60	10,897.50	120,605.60
Impuestos sobre transferencias de bienes industrializados y servicios	11,907.00	9,127.00	9,509.00	10,543.90	10,067.90	9,903.20	10,004.30	9,832.50	9,974.30	9,390.40	9,448.60	10,897.50	120,605.60
Impuestos adicionales y selectivos sobre bienes y servicios	9,510.30	7,391.70	7,160.30	7,619.90	8,889.70	7,298.00	7,964.70	8,340.30	7,878.80	8,802.40	7,321.00	9,564.50	97,741.60
Impuesto específico sobre los hidrocarburos, Ley No. 112-00	3,757.80	3,085.90	2,978.90	2,939.90	3,666.40	2,898.90	3,304.20	3,639.20	3,281.10	3,780.70	3,053.30	4,204.40	40,590.70
Impuesto selectivo Ad Valorem sobre hidrocarburos, Ley No.557-05	1,725.20	1,545.40	1,502.50	1,595.90	2,033.70	1,452.90	1,576.90	1,819.80	1,518.10	1,884.80	1,561.00	2,021.40	20,237.60
Impuestos selectivos a productos derivados del alcohol	933.50	419.20	412.30	478.80	637.10	381.20	414.50	473.30	481.90	474.40	517.90	843.80	6,467.90
Impuesto selectivo a las cervezas	1,860.30	1,138.80	1,175.30	1,369.50	1,354.00	1,255.60	1,479.30	1,156.10	1,361.10	1,453.40	1,024.20	1,347.30	15,974.90
Impuesto selectivo al tabaco y los cigarrillos	46.30	22.70	21.70	26.20	28.50	30.40	23.80	28.80	24.90	23.60	24.70	49.00	350.60
Impuestos selectivo a las telecomunicaciones	620.80	595.60	595.60	616.00	595.70	619.10	610.10	605.90	621.00	617.60	610.50	605.10	7,313.00
Impuestos selectivo a los seguros	565.00	584.10	473.30	593.20	573.60	642.10	555.20	616.50	590.00	567.10	529.40	492.80	6,782.30
Otros	1.40	0.00	0.70	0.40	0.70	17.80	0.70	0.70	0.70	0.80	0.00	0.70	24.60
Impuestos sobre el uso de bienes y licencias	2,125.00	1,208.70	1,180.40	978.60	1,166.10	959.10	1,055.00	1,092.60	1,002.50	1,601.50	1,419.90	2,327.70	16,117.10
17% impuesto por Registro de Propiedad de un vehículo	994.10	1,039.70	1,023.60	834.80	1,013.10	817.50	911.90	947.10	792.60	1,084.50	935.60	1,047.50	11,442.00
Por derecho de circulación de vehículos de motor	1,019.20	59.60	48.90	41.10	45.70	34.20	39.20	38.60	106.00	414.00	381.80	1,178.30	3,406.60
Impuesto específico a las Bancas de Apuestas de la Lotería	88.30	86.20	83.90	77.70	83.90	83.40	80.00	83.60	80.70	79.70	79.40	79.00	985.80
Impuesto específico a las Bancas de Apuestas deportivas	23.40	23.20	24.00	25.00	23.40	24.00	23.90	23.30	23.20	23.30	23.10	22.90	282.70
Accesorios sobre Impuestos Internos a mercancías y servicios	93.00	81.30	110.70	107.10	137.00	105.50	112.70	127.30	117.00	121.80	113.00	172.50	1,398.90
4) Impuestos sobre el comercio y transacciones/comercio exterior	693.00	669.80	676.60	704.20	620.90	570.60	639.40	638.00	571.30	427.50	474.10	497.30	7,182.70
Impuesto de salida de pasajeros del país por los aeropuertos	692.80	669.50	676.60	703.80	620.70	570.30	639.30	637.90	571.00	427.50	473.50	497.20	7,180.10
Otros	0.20	0.30	0.00	0.40	0.20	0.30	0.10	0.10	0.30	0.00	0.60	0.10	2.60
5) Impuestos ecológicos	70.00	72.70	74.90	59.70	74.20	58.40	69.70	73.70	56.50	78.60	69.10	77.00	834.50
6) Impuestos por contraprestación	0.30	0.00	0.10	0.10	0.40	0.10	0.00	0.10	0.10	0.10	0.20	0.10	1.60

Cuadro 12.2, continuación

Partida	Enero	Febrero	Marzo	Abril	Mayo	Junio	Julio	Agosto	Septiembre	Octubre	Noviembre	Diciembre	Total acumulado
II) Ingresos por contraprestación	266.50	396.10	361.10	388.30	314.80	294.50	260.40	263.50	244.90	242.60	263.70	290.20	3,586.60
Ventas de bienes y servicios	0.10	0.00	0.20	0.10	0.00	1.10	0.10	0.00	0.00	0.10	0.10	0.00	1.80
Ventas de mercancías del Estado	0.10	0.00	0.20	0.10	0.00	1.10	0.10	0.00	0.00	0.10	0.10	0.00	1.80
Ventas servicios del Estado	0.00	0.00	0.00	0.00	0.00	0.00	0.00	0.00	0.00	0.00	0.00	0.00	0.00
Tasas	262.10	391.00	355.60	383.50	309.10	288.80	255.00	258.60	240.40	237.20	259.10	286.30	3,526.70
Tarjetas de Turismo	259.30	388.30	352.80	380.80	305.90	286.20	252.10	255.70	237.80	234.20	256.60	284.10	3,493.80
Otros	2.80	2.70	2.80	2.70	3.20	2.60	2.90	2.90	2.60	3.00	2.50	2.20	32.90
Derechos administrativos	4.30	5.10	5.30	4.70	5.70	4.60	5.30	4.90	4.50	5.30	4.50	3.90	58.10
III) Otros ingresos	741.80	806.00	920.10	702.80	873.40	1,529.40	995.90	1,252.20	919.60	1,150.50	1,011.30	909.90	11,812.90
Rentas de la propiedad	202.80	210.40	161.40	167.10	151.70	180.60	178.70	204.50	173.50	229.10	176.80	266.30	2,302.90
Arriendo de activos tangibles no producidos	202.80	210.40	161.40	167.10	151.70	180.60	178.70	204.50	173.50	229.10	176.80	266.30	2,302.90
Regalía neta por fundición (RNF)	202.80	210.30	161.40	167.10	151.70	179.30	178.70	204.50	172.90	229.10	176.80	266.30	2,300.90
Otros	0.00	0.10	0.00	0.00	0.00	1.30	0.00	0.00	0.60	0.00	0.00	0.00	2.00
Multas y sanciones	18.80	15.80	17.60	31.00	28.00	22.50	21.20	30.20	23.40	20.00	20.00	23.40	271.90
Ingresos diversos	520.20	579.80	741.10	504.70	693.70	1,326.30	796.00	1,017.50	722.70	901.40	814.50	620.20	9,238.10
Ingresos por diferencial del gas licuado de petróleo	518.00	575.40	735.20	501.80	689.70	1,323.40	792.30	1,008.70	716.70	897.40	809.30	615.10	9,183.00
VI) Ingresos a especificar	0.00	0.00	0.00	0.00	0.00	0.00	0.00	0.00	0.00	0.00	0.00	0.00	0.00
B) Ingresos de capital	0.00	0.00	0.00	0.00	0.00	0.00	0.00	0.00	0.00	0.00	0.00	0.00	0.00
Otros Ingresos:	305.80	252.80	265.00	249.20	319.50	236.30	272.00	201.70	160.00	185.10	89.30	76.60	2,612.50
Depósitos a cargo del estado o fondos especiales y de terceros	17.50	11.80	29.30	12.10	19.50	7.30	15.10	14.30	11.60	9.90	20.70	13.70	182.80
Devolución impuesto selectivo al consumo de combustibles	287.50	241.00	235.70	237.10	300.00	229.00	256.90	187.40	148.40	175.20	68.60	62.90	2,429.70
Fondo para registros y devolución de los depósitos en exceso en la Cuenta Única del Tesoro	0.80	0.00	0.00	0.00	0.10	(1.70)	0.00	0.10	0.40	0.40	(0.20)	0.20	0.10

Fuente: Ministerio de Hacienda, Sistema Integrado de Gestión Financiera (SIGEF), Informe de Ejecución de Ingresos.

Notas:

(1) Cifras sujetas a rectificación. Incluye los dólares convertidos a la tasa oficial.

Excluye los Depósitos a Cargo del Estado, Fondos Especiales y de Terceros, Fondo de devolución impuesto Selectivo al consumo de combustibles, los depósitos en exceso de la recaudadora.

Las informaciones presentadas difieren de las presentadas en Portal de Transparencia Fiscal, ya que solo incluyen los ingresos presupuestarios.

Cuadro 12.3
 REPÚBLICA DOMINICANA: Ingresos fiscales mensuales, Dirección General de Aduanas, según partidas, 2019^a
 (en millones RD\$)

Partida	Enero	Febrero	Marzo	Abril	Mayo	Junio	Julio	Agosto	Septiembre	Octubre	Noviembre	Diciembre	Total
Total general	11,489.00	9,939.20	11,288.10	10,794.00	12,927.60	10,889.70	13,038.50	12,374.70	11,553.30	14,242.60	13,515.10	12,175.00	144,226.80
I) Impuestos	11,383.70	9,901.60	11,188.70	10,671.50	12,797.80	10,740.40	12,637.40	12,181.20	11,421.20	14,163.40	13,173.80	12,074.00	142,334.70
1) Impuestos internos sobre mercancías y servicios	8,796.40	7,568.70	8,621.30	8,282.80	9,882.60	8,283.70	9,784.30	9,467.00	8,741.90	10,812.90	10,008.20	9,254.20	109,504.00
Impuestos sobre los bienes y servicios	7,646.90	6,473.80	7,342.10	7,056.60	8,572.40	7,187.80	8,528.70	8,158.90	7,477.50	9,123.10	8,342.40	7,808.20	93,718.40
Impuestos transferencias de bienes industrializados y servicios	7,646.90	6,473.80	7,342.10	7,056.60	8,572.40	7,187.80	8,528.70	8,158.90	7,477.50	9,123.10	8,342.40	7,808.20	93,718.40
Impuestos adicionales y selectivos sobre bienes y servicios	1,111.80	1,070.50	1,248.70	1,199.30	1,269.10	1,065.30	1,219.80	1,274.90	1,232.70	1,658.00	1,628.50	1,423.80	15,402.40
Impuestos selectivos a productos derivados del alcohol	514.60	572.40	714.30	680.10	590.80	510.00	645.70	686.90	636.00	1,059.90	868.00	689.20	8,167.90
Impuesto selectivo a los cervezas	0.00	0.00	0.00	0.00	0.00	0.00	0.00	0.00	0.00	0.00	0.00	0.00	0.00
Impuesto selectivo al tabaco y los cigarrillos	321.30	239.40	221.30	239.70	334.70	285.30	255.50	257.60	297.80	267.10	413.90	438.70	3,572.30
Impuesto selectivo a las demás mercancías	103.20	132.50	114.20	142.00	207.30	133.90	198.00	165.40	174.60	208.00	212.30	145.40	1,936.80
Impuesto adicional de RD\$2.0 al consumo de gasoil y gasolina premium-regular	172.70	126.20	198.90	137.50	136.30	136.10	120.60	165.00	124.30	123.00	134.30	150.50	1,725.40
Otros	0.00	0.00	0.00	0.00	0.00	0.00	0.00	0.00	0.00	0.00	0.00	0.00	0.00
Accesorios sobre impuestos internos a mercancías y servicios	37.70	24.40	30.50	26.90	41.10	30.60	35.80	33.20	31.70	31.80	37.30	22.20	383.20
2) Impuestos sobre el comercio y las transacciones comercio exterior	2,587.30	2,332.90	2,567.40	2,388.70	2,915.20	2,456.70	2,853.10	2,714.20	2,679.30	3,350.50	3,165.60	2,819.80	32,830.70
Impuestos sobre las importaciones	2,539.70	2,312.20	2,538.30	2,353.50	2,882.70	2,435.20	2,820.80	2,686.10	2,656.70	3,328.30	3,142.00	2,782.90	32,478.40
Subasta contingentes arancelarios	0.00	0.00	0.00	0.00	0.00	0.00	0.00	0.00	0.00	0.00	0.00	0.00	0.00
Impuestos sobre las exportaciones	0.00	0.00	0.00	0.00	0.00	0.00	0.00	0.00	0.00	0.00	0.00	0.00	0.00
Otros impuestos sobre el comercio exterior	47.60	20.70	29.10	35.20	32.50	21.50	32.30	28.10	22.60	22.20	23.60	36.90	352.30
Salida de pasajeros por la región fronteriza	44.20	19.00	25.90	31.90	29.00	18.90	29.80	26.00	20.50	17.00	18.60	33.40	314.20
Otros	3.40	1.70	3.20	3.30	3.50	2.60	2.50	2.10	2.10	5.20	5.00	3.50	38.10
II) Transferencias corrientes	0.10	0.10	0.30	0.20	0.20	0.10	0.10	0.40	0.20	0.30	0.10	0.20	2.30
III) Ingresos por contraprestaciones	80.00	37.50	99.10	90.60	128.80	149.20	93.70	193.10	131.90	58.70	341.20	100.80	1,504.60
Ventas de bienes y servicios	80.00	37.50	99.10	90.60	128.80	149.20	93.70	193.10	131.90	58.70	341.20	100.80	1,504.60
Ventas servicios del estado	80.00	37.50	99.10	90.60	128.80	149.20	93.70	193.10	131.90	58.70	341.20	100.80	1,504.60
Otros ingresos	25.20	0.00	0.00	31.70	0.80	0.00	307.30	0.00	0.00	20.20	0.00	0.00	385.20
Fondo para registro y devolución de los depósitos en excesos en la Cuenta Única del Tesoro	0.00	0.00	0.00	0.00	0.00	0.00	0.00	0.00	0.00	0.00	0.00	0.00	0.00

Fuente: Ministerio de Hacienda, sistema integrado de Gestión financiera (siGef), informe de ejecución de ingresos
 p Cifras preliminares sujetas a rectificación

Nota: 1. Incluye los dólares convertidos a la tasa oficial

2. Excluye los depósitos en exceso de la Dirección General de Aduanas

3. Las informaciones presentadas difieren de las del Portal de Transparencia Fiscal, ya que solo incluyen los ingresos presupuestarios

Cuadro 12.4
 REPÚBLICA DOMINICANA: Ingresos fiscales mensuales, Tesorería Nacional, según partidas, 2019^P
 (en millones RD\$)

Partida	Enero	Febrero	Marzo	Abril	Mayo	Junio	Julio	Agosto	Septiembre	Octubre	Noviembre	Diciembre	Total
Total general	26,828.80	22,856.20	3,024.90	12,626.30	16,621.90	133,669.40	3,858.60	3,142.90	9,398.50	3,134.40	18,001.00	30,429.70	283,592.60
Total Ingresos corrientes + ingresos de capital + donaciones + fuentes financieras + aplicaciones financieras y otros ingresos	26,395.50	22,462.00	2,603.10	12,203.10	16,158.90	133,234.50	3,439.20	2,721.60	8,989.40	2,706.40	17,400.30	29,990.40	278,304.40
Total Ingresos corrientes + ingresos de capital	2,624.40	2,569.90	2,393.80	2,600.50	3,573.00	5,485.30	2,232.80	2,044.50	2,824.50	2,110.50	2,291.10	2,138.30	32,888.60
A) Ingresos corrientes	2,624.40	2,569.90	2,393.80	2,600.50	3,573.00	5,473.80	2,225.10	2,044.20	2,824.50	2,110.50	2,291.00	2,138.30	32,869.00
I) Impuestos	33.10	199.40	139.50	21.40	196.00	246.00	140.30	114.90	23.90	130.20	127.90	312.30	1,684.90
1) Impuestos internos sobre mercancías y servicios	18.90	187.30	126.20	9.90	181.80	233.40	124.90	101.10	11.20	116.50	116.50	301.80	1,529.50
Impuestos adicionales y selectivos sobre bienes y servicios	0.00	177.40	113.10	0.00	169.80	225.60	109.60	89.40	0.00	103.40	83.50	275.70	1,347.50
Impuesto para contribuir al desarrollo de las telecomunicaciones	0.00	60.10	0.00	0.00	61.40	0.00	0.00	0.00	0.00	0.00	0.00	0.00	121.50
Impuesto por uso de servicios de las telecomunicaciones para el sistema de emergencia 9-1-1	0.00	117.30	113.10	0.00	108.40	225.60	109.60	89.40	0.00	103.40	83.50	275.70	1,226.00
Impuestos sobre uso de bienes y licencias	18.90	9.90	13.10	9.90	12.00	7.80	15.30	11.70	11.20	13.10	33.00	26.10	182.00
Licencias para portar armas de fuego	18.90	9.90	13.10	9.90	12.00	7.80	15.30	11.70	11.20	13.10	33.00	26.10	182.00
Recursos de captación directa del Ministerio de Interior y Policía (licencia para armas de fuego)	18.90	9.90	12.90	9.70	11.60	7.30	14.60	10.30	9.10	9.90	25.90	21.90	162.00
Fondo General	0.00	0.00	0.20	0.20	0.40	0.50	0.70	1.40	2.10	3.20	7.10	4.20	20.00
Otros	0.00	0.00	0.00	0.00	0.00	0.00	0.00	0.00	0.00	0.00	0.00	0.00	0.00
2) Impuestos sobre el comercio y las transacciones/comercio exterior	14.20	12.10	13.30	11.50	14.20	12.60	15.40	13.80	12.70	13.70	11.40	10.50	155.40
Derechos consulares	14.20	12.10	13.30	11.50	14.20	12.60	15.40	13.80	12.70	13.70	11.40	10.50	155.40
II) Contribuciones sociales	192.80	176.20	215.90	190.40	183.80	351.30	254.00	190.80	201.20	185.90	217.00	194.00	2,553.30
III) Transferencias corrientes	0.00	0.00	0.00	0.00	0.00	0.00	0.00	0.00	0.00	0.00	0.00	0.00	0.00
IV) Ingresos por contraprestaciones	1,924.30	1,313.40	1,846.50	1,742.00	1,841.70	1,529.90	1,697.50	1,733.80	2,240.90	1,773.50	1,290.30	1,252.20	20,186.00
Ventas de bienes y servicios	1,839.40	1,249.60	1,774.00	1,673.00	1,739.10	1,437.00	1,622.40	1,669.30	1,476.90	1,406.90	1,252.90	1,195.70	18,336.20
Ventas de mercancías del Estado	107.80	81.00	112.60	92.00	110.60	114.10	104.20	72.50	85.50	114.90	93.10	99.30	1,187.60
PROMESE	81.80	78.30	99.80	89.20	107.80	86.00	101.30	69.80	82.90	102.30	80.70	97.80	1,077.70
Otras ventas de mercancías del Gobierno Central	1.20	2.00	2.40	2.00	2.40	2.00	2.60	2.30	2.10	2.20	1.90	1.20	24.30
Ingresos de las instituciones centralizadas por servicios en la Cuenta Única del Tesoro	24.80	0.70	10.40	0.80	0.40	26.10	0.30	0.40	0.50	10.40	10.50	0.30	85.60
Otras ventas	0.00	0.00	0.00	0.00	0.00	0.00	0.00	0.00	0.00	0.00	0.00	0.00	0.00
Ventas servicios del Estado	1,731.60	1,168.60	1,661.40	1,581.00	1,628.50	1,322.90	1,518.20	1,596.80	1,391.40	1,292.00	1,159.80	1,096.40	17,148.60
Otras ventas de servicios del Gobierno Central	28.30	25.90	23.90	22.20	23.50	18.00	22.50	18.90	18.80	22.20	24.00	26.30	274.50
Ingresos de las instituciones centralizadas por servicios en la Cuenta Única del Tesoro	1,702.30	1,142.00	1,636.80	1,558.60	1,605.00	1,304.90	1,495.70	1,577.90	1,372.60	1,269.80	1,135.80	1,070.10	16,871.50
Otros	1.00	0.70	0.70	0.20	0.00	0.00	0.00	0.00	0.00	0.00	0.00	0.00	2.60

Cuadro 12.4, continuación

Partida	Enero	Febrero	Marzo	Abril	Mayo	Junio	Julio	Agosto	Septiembre	Octubre	Noviembre	Diciembre	Total
Tasas	79.40	63.80	72.50	69.00	68.70	61.60	75.10	52.70	43.20	49.30	37.40	44.60	717.30
Expedición y renovación de pasaportes	79.40	63.80	72.50	69.00	68.70	61.60	75.10	52.70	43.20	49.30	37.40	44.60	717.30
Otros	0.00	0.00	0.00	0.00	0.00	0.00	0.00	0.00	0.00	0.00	0.00	0.00	0.00
Derechos administrativos	5.50	0.00	0.00	0.00	33.90	31.30	0.00	11.80	720.80	317.30	0.00	11.90	1,132.50
Ingresos de las instituciones centralizadas en servicios en la Cuenta Única del Tesoro	5.50	0.00	0.00	0.00	22.10	0.00	0.00	0.00	5.90	5.90	0.00	11.90	51.30
Licencia por subastas de productos agropecuarios	0.00	0.00	0.00	0.00	11.80	31.30	0.00	11.80	714.90	311.40	0.00	0.00	1,081.20
V) Otros ingresos	474.20	880.90	191.90	646.70	1,351.50	3,346.60	133.30	4.70	358.50	20.90	655.80	379.80	8,444.80
Rentas de propiedades	474.20	880.90	191.90	646.70	1,351.50	3,346.60	133.30	4.70	358.50	20.90	655.80	379.80	8,444.80
Dividendos por inversiones empresariales	0.00	0.00	0.00	0.00	0.00	3,150.00	0.00	0.00	0.00	0.00	0.00	0.00	3,150.00
Dividendos Banco de Reservas	0.00	0.00	0.00	0.00	0.00	3,150.00	0.00	0.00	0.00	0.00	0.00	0.00	3,150.00
Dividendos de la Refinería Dominicana de Petróleo	0.00	0.00	0.00	0.00	0.00	0.00	0.00	0.00	0.00	0.00	0.00	0.00	0.00
Otros dividendos	0.00	0.00	0.00	0.00	0.00	0.00	0.00	0.00	0.00	0.00	0.00	0.00	0.00
Intereses	474.20	880.90	191.90	646.70	1,351.50	196.60	133.30	4.70	358.50	20.90	655.80	379.80	5,294.80
Intereses por colocación de bonos del mercado interno	0.00	158.60	0.00	149.70	314.60	51.70	42.70	0.00	33.10	0.00	60.50	25.90	836.80
Intereses por colocación de inversiones financieras	5.10	28.30	191.90	60.20	130.70	16.80	13.00	4.70	9.30	20.90	1.60	261.70	744.20
Ganancias por colocación de bonos internos	469.10	694.00	0.00	436.80	906.20	128.10	77.60	0.00	316.10	0.00	593.70	92.20	3,713.80
Intereses percibidos del mercado interno	0.00	0.00	0.00	0.00	0.00	0.00	0.00	0.00	0.00	0.00	0.00	0.00	0.00
Intereses por colocación de bonos del mercado externo	0.00	0.00	0.00	0.00	0.00	0.00	0.00	0.00	0.00	0.00	0.00	0.00	0.00
Ganancia por colocación de bonos externos	0.00	0.00	0.00	0.00	0.00	0.00	0.00	0.00	0.00	0.00	0.00	0.00	0.00
Arriendo de activos tangibles no producidos	0.00	0.00	0.00	0.00	0.00	0.00	0.00	0.00	0.00	0.00	0.00	0.00	0.00
Multas y sanciones	0.00	0.00	0.00	0.00	0.00	0.00	0.00	0.00	0.00	0.00	0.00	0.00	0.00
Ingresos diversos	0.00	0.00	0.00	0.00	0.00	0.00	0.00	0.00	0.00	0.00	0.00	0.00	0.00
B) Ingresos de capital	0.00	0.00	0.00	0.00	0.00	11.50	7.70	0.30	0.00	0.00	0.10	0.00	19.60
Ventas de activos no financieros	0.00	0.00	0.00	0.00	0.00	11.50	7.70	0.30	0.00	0.00	0.10	0.00	19.60
Transferencias Capital	0.00	0.00	0.00	0.00	0.00	0.00	0.00	0.00	0.00	0.00	0.00	0.00	0.00
Donaciones	33.10	31.70	49.10	211.50	8.90	11.10	92.70	49.80	211.40	53.10	10.20	275.80	1,038.40
Fuentes financieras	23,722.00	19,857.10	154.20	9,388.90	12,570.30	127,735.70	1,109.80	622.50	5,951.10	533.80	15,098.30	27,575.50	244,319.20
Disminución de activos financieros	0.00	32.10	0.00	91.30	0.00	0.00	0.00	30.30	0.00	92.70	22.70	9.70	278.80
Recuperación de préstamos Internos	0.00	32.10	0.00	91.30	0.00	0.00	0.00	30.30	0.00	92.70	22.70	9.70	278.80
Disminución de otros activos financieros externos de largo plazo	0.00	0.00	0.00	0.00	0.00	0.00	0.00	0.00	0.00	0.00	0.00	0.00	0.00

Cuadro 12.4, continuación

Partida	Enero	Febrero	Marzo	Abril	Mayo	Junio	Julio	Agosto	Septiembre	Octubre	Noviembre	Diciembre	Total
Incremento de pasivos financieros	23,722.00	19,825.00	154.20	9,297.60	12,570.30	127,735.70	1,109.80	592.20	5,951.10	441.10	15,075.60	27,565.80	244,040.40
Incremento de pasivos corrientes	0.00	0.00	0.00	0.00	0.00	0.00	0.00	0.00	0.00	0.00	0.00	0.00	0.00
Obtención de préstamos internos a corto plazo	0.00	0.00	0.00	0.00	0.00	0.00	0.00	0.00	0.00	0.00	0.00	0.00	0.00
Incremento de pasivos no corrientes	23,722.00	19,825.00	154.20	9,297.60	12,570.30	127,735.70	1,109.80	592.20	5,951.10	441.10	15,075.60	27,565.80	244,040.40
Incremento de documentos por pagar externo de largo plazo	0.00	0.00	0.00	0.00	0.00	0.00	0.00	0.00	0.00	0.00	0.00	0.00	0.00
Colocación de títulos, valores de la deuda pública a largo plazo	23,507.70	18,774.30	0.00	9,118.00	12,000.00	126,817.30	1,000.00	0.00	4,160.20	0.00	14,800.00	2,515.70	212,693.20
De la deuda pública interna a largo plazo	23,507.70	18,774.30	0.00	9,118.00	12,000.00	1,500.00	1,000.00	0.00	4,160.20	0.00	14,800.00	2,515.70	87,375.90
De la deuda pública externa a largo plazo	0.00	0.00	0.00	0.00	0.00	125,317.30	0.00	0.00	0.00	0.00	0.00	0.00	125,317.30
Obtención de préstamos de la deuda pública a largo plazo	214.30	1,050.70	154.20	179.60	570.30	918.40	109.80	592.20	1,790.90	441.10	275.60	25,050.10	31,347.20
De la deuda pública interna a largo plazo	0.00	0.00	0.00	0.00	0.00	0.00	0.00	0.00	0.00	0.00	0.00	0.00	0.00
De la deuda pública externa a largo plazo	214.30	1,050.70	154.20	179.60	570.30	918.40	109.80	592.20	1,790.90	441.10	275.60	25,050.10	31,347.20
PETROCARIBE	0.00	0.00	0.00	0.00	0.00	0.00	0.00	0.00	0.00	0.00	0.00	0.00	0.00
Otros	214.30	1,050.70	154.20	179.60	570.30	918.40	109.80	592.20	1,790.90	441.10	275.60	25,050.10	31,347.20
Aplicaciones financieras	16.00	3.30	6.00	2.20	6.70	2.40	3.90	4.80	2.40	9.00	0.70	0.80	58.20
Incremento de disponibilidades	16.00	3.30	6.00	2.20	6.70	2.40	3.90	4.80	2.40	9.00	0.70	0.80	58.20
Otros ingresos	433.30	394.20	421.80	423.20	463.00	434.90	419.40	421.30	409.10	428.00	600.70	439.30	5,288.20
Depósitos a cargo del Estado, o fondos especiales y de terceros	357.50	315.40	339.30	340.80	374.80	331.60	340.00	329.90	337.80	333.20	323.50	347.90	4,071.70
Devolución de recursos a empleados por retenciones excesivas por TSS	0.00	0.00	0.00	0.00	0.00	0.00	0.00	0.00	0.00	0.00	0.00	0.00	0.00
Ingresos de la Cuenta Única del Tesoro no presupuestaria	75.80	78.80	82.50	82.40	88.20	103.30	79.40	91.40	71.30	94.80	277.20	91.40	1,216.50

FFuente: Ministerio de Hacienda, Sistema Integrado de Gestión Financiera (SIGEF), Informe de Ejecución de Ingresos
p Cifras preliminares sujetas a rectificación

Nota: 1. Incluye los dólares convertidos a la tasa oficial

2. Excluye los Depósitos a Cargo del Estado, Fondos Especiales y de Terceros, ingresos de las instituciones centralizadas en la Cuenta Única del Tesoro no presupuestaria, Fondo de devolución Impuesto Selectivo al consumo de combustibles, los depósitos en exceso de las recaudadoras y la Tesorería de la Seguridad Social (TSS)

3. Las informaciones presentadas difieren de las del Portal de Transparencia Fiscal, ya que solo incluyen los ingresos presupuestarios

Cuadro 12.5
 REPÚBLICA DOMINICANA: Gastos y asignaciones mensuales del Gobierno Central, según la clasificación institucional, 2019^P
 (en millones RD\$)

Instituciones	Enero	Febrero	Marzo	Abril	Mayo	Junio	Julio	Agosto	Septiembre	Octubre	Noviembre	Diciembre	Total
Total gastos + aplicaciones	53,915.17	67,864.16	81,590.66	98,839.46	65,189.47	77,927.95	62,682.21	65,411.02	56,781.95	62,995.96	73,966.52	118,777.84	885,942.36
Total gastos	48,051.77	58,631.63	63,435.38	53,414.82	56,675.43	72,961.78	55,985.81	61,252.46	50,526.28	56,684.95	66,239.08	100,407.72	744,267.11
Poder Legislativo (Congreso Nacional)	606.23	607.48	606.85	606.85	722.41	614.63	614.63	674.63	614.63	614.63	614.63	847.41	7,745.01
Senado de la República	210.69	211.94	211.31	211.31	211.31	211.31	211.31	211.31	211.31	211.31	211.31	211.31	2,535.78
Cámara de Diputados	395.54	395.54	395.54	395.54	511.09	403.32	403.32	463.32	403.32	403.32	403.32	636.09	5,209.23
Poder Ejecutivo	46,040.79	56,618.75	60,873.72	51,402.90	54,548.36	70,462.01	53,957.39	58,563.69	48,499.88	54,627.73	64,696.25	97,079.48	717,370.95
Presidencia de la República	2,383.75	3,925.09	3,497.14	4,697.22	4,813.06	3,621.43	5,481.16	4,389.59	4,197.74	4,356.04	5,735.71	9,356.31	56,454.25
Ministerio de Interior y Policía	2,544.37	3,067.17	2,805.90	3,040.51	2,855.96	2,952.26	2,997.15	2,951.89	2,983.71	3,027.59	3,749.52	4,706.94	37,682.97
Ministerio de Defensa	1,926.19	2,481.87	2,470.83	2,362.63	2,513.31	2,308.92	2,249.33	2,500.71	2,451.01	2,313.71	3,752.24	4,129.62	31,460.38
Ministerio de Relaciones Exteriores	595.23	701.46	749.10	775.46	701.87	823.71	791.99	738.94	828.08	738.78	898.74	1,562.57	9,905.91
Ministerio de Hacienda	1,323.90	1,469.24	1,453.86	1,446.17	1,753.06	1,575.07	1,566.06	1,683.72	1,516.29	1,608.28	1,885.67	3,633.31	20,914.63
Ministerio de Educación	10,801.63	15,180.30	16,627.90	12,988.21	17,180.80	14,321.48	13,850.00	13,356.87	10,561.82	12,249.66	18,806.31	13,312.79	169,237.80
Ministerio de Salud Pública y Asistencia Social	4,354.58	6,064.51	6,413.71	5,862.64	7,254.26	6,138.17	5,741.39	6,222.04	7,610.42	6,899.67	8,504.78	8,828.73	79,894.89
Ministerio de Deportes, Educación Física y Recreación	98.95	138.67	236.15	242.46	261.62	182.05	282.98	199.28	153.63	236.15	246.58	496.20	2,774.73
Ministerio de Trabajo	151.46	163.74	202.82	176.18	175.83	265.20	189.70	178.75	169.95	171.55	247.23	267.52	2,359.93
Ministerio de Agricultura	612.66	727.53	792.50	973.42	1,037.39	995.30	809.53	988.69	927.35	1,074.51	1,110.48	1,615.86	11,665.20
Ministerio de Obras Públicas y Comunicaciones	817.30	2,888.56	1,979.73	3,353.65	2,980.02	5,153.77	3,105.99	4,005.53	1,740.49	4,066.97	2,480.92	4,631.18	37,204.10
Ministerio de Industria y Comercio	297.80	485.79	394.74	396.56	568.03	382.15	508.08	568.29	405.54	474.65	671.59	1,035.87	6,189.09
Ministerio de Turismo	90.19	488.00	538.49	385.14	441.79	393.93	723.19	562.00	394.71	705.66	770.44	871.41	6,364.96
Procuraduría General de la República	501.95	2,565.48	505.84	491.31	524.41	535.92	523.63	522.87	504.20	502.32	510.74	2,506.35	10,195.02
Ministerio de la Mujer	25.40	50.01	52.51	47.59	78.15	55.88	45.26	51.88	53.43	53.09	62.57	133.98	709.75
Ministerio de Cultura	54.48	229.92	235.19	169.41	187.60	200.69	170.94	201.33	194.92	232.08	262.81	428.32	2,567.68
Ministerio de la Juventud	29.32	46.27	38.75	50.23	50.69	47.70	48.41	55.38	43.19	47.86	57.46	77.41	592.68
Ministerio de Medio Ambiente y Recursos Naturales	154.07	1,998.85	867.85	640.62	698.80	1,005.69	863.12	1,161.04	630.74	613.71	762.42	3,858.47	13,255.37
Ministerio de Educación Superior, Ciencia y Tecnología	779.24	853.28	1,053.74	1,078.30	1,128.05	1,148.75	935.79	1,048.39	1,165.70	1,230.05	2,153.42	2,056.32	14,631.04
Ministerio de Economía, Planificación y Desarrollo	100.36	118.99	123.30	126.02	163.07	165.58	148.23	151.74	288.35	157.09	186.76	807.12	2,536.61
Ministerio de Administración Pública	50.11	59.17	64.32	46.70	66.34	62.53	74.05	56.12	82.83	95.39	118.11	184.77	960.43
Ministerio de Energía y Minas	76.45	88.37	97.10	95.08	95.18	93.29	87.46	129.68	98.85	101.38	148.41	150.10	1,261.33
Administración de Deuda Pública y Activos Financieros	13,710.13	8,282.27	15,399.94	7,939.15	4,620.97	24,374.40	8,276.99	12,855.74	7,723.41	11,428.90	6,102.06	24,175.29	144,889.24
Administración de Obligaciones del Tesoro Nacional	4,561.26	4,544.22	4,272.32	4,018.27	4,398.12	3,658.11	4,486.96	3,983.23	3,773.52	2,242.62	5,471.30	8,253.03	53,662.96
Poder Judicial	671.02	671.02	671.02	671.02	671.02	697.33	679.79	679.79	679.79	679.79	679.79	684.37	8,135.72
Junta Central Electoral	501.69	501.69	1,051.10	501.69	501.69	956.67	501.69	1,101.69	501.69	501.69	0.00	1,544.28	8,165.56

Cuadro 12.5, continuación

Instituciones	Enero	Febrero	Marzo	Abril	Mayo	Junio	Julio	Agosto	Septiembre	Octubre	Noviembre	Diciembre	Total
Cámara de Cuentas de la República Dominicana	72.20	72.85	72.85	72.53	72.13	71.30	72.50	72.85	72.85	72.85	72.85	85.26	883.04
Tribunal Constitucional	96.08	96.08	96.08	96.08	96.08	96.08	96.08	96.08	96.08	96.08	96.08	97.86	1,154.78
Defensor del Pueblo	13.75	13.75	13.75	13.75	13.75	13.75	13.73	13.73	11.36	16.18	13.75	13.75	165.00
Tribunal Superior Electoral (TSE)	50.00	50.00	50.00	50.00	50.00	50.00	50.00	50.00	50.00	76.00	65.73	55.31	647.04
Aplicaciones Financieras	5,863.40	9,232.53	18,155.28	45,424.64	8,514.03	4,966.18	6,696.40	4,158.56	6,255.66	6,311.01	7,727.43	18,370.12	141,675.25
Presidencia de la República	0.00	383.97	378.20	711.00	70.38	0.00	565.72	0.00	3.02	333.85	266.29	49.88	2,762.30
Ministerio de Interior y Policía	0.00	0.00	0.00	100.00	1.60	0.64	3.85	0.42	40.00	0.52	0.00	38.28	185.31
Ministerio de Defensa	1.38	6.98	0.00	0.00	1.08	0.63	30.17	2.99	49.96	0.83	7.50	24.66	126.17
Ministerio de Relaciones Exteriores	0.00	6.57	32.11	10.50	40.21	7.18	53.70	24.40	1.12	1.80	0.39	63.06	241.03
Ministerio de Hacienda	0.00	0.00	266.00	0.00	0.00	0.64	0.30	0.00	0.00	0.00	162.08	22.19	451.21
Ministerio de Salud Pública y Asistencia social	0.00	142.37	22.05	22.97	1.92	1.22	58.85	12.92	148.28	16.96	76.63	53.59	557.74
Ministerio de Agricultura	166.67	218.13	229.72	166.77	235.25	184.78	168.05	170.21	166.70	171.16	173.81	468.98	2,520.22
Ministerio de Obras Públicas y Comunicaciones	27.33	1,910.42	1,816.87	642.11	1,683.32	104.40	112.40	81.17	171.30	198.73	261.42	703.34	7,712.80
Ministerio de Industria y Comercio y Mipymes	0.00	0.00	0.00	0.00	0.00	0.00	0.00	0.00	0.00	0.00	0.00	0.00	0.00
Ministerio de Turismo	0.00	0.00	0.00	0.00	0.00	0.00	0.00	0.00	0.00	0.00	0.00	0.00	0.00
Procuraduría General de la República	0.00	0.00	0.00	0.00	0.00	0.00	0.00	0.00	0.00	0.00	0.00	0.00	0.00
Ministerio de la Mujer	0.00	0.00	0.00	0.00	0.00	0.00	0.00	0.00	0.00	0.00	0.00	1.08	1.08
Ministerio de Cultura	0.00	0.00	0.00	0.00	0.00	0.00	0.00	0.00	0.00	0.00	0.00	0.00	0.00
Ministerio de Medio Ambiente y Recursos Naturales	0.00	0.00	0.00	0.00	0.00	0.00	0.00	0.00	0.00	0.00	0.00	1.12	1.12
Ministerio de Educación Superior Ciencia y Tecnología	2.81	24.98	112.80	44.49	63.92	15.46	9.22	0.00	14.27	0.26	0.92	9.93	299.07
Ministerio de Economía, Planificación y Desarrollo	0.70	30.09	3.29	0.76	0.00	0.00	0.00	0.00	0.00	0.02	0.14	0.00	35.00
Junta Central Electoral	300.00	450.00	438.00	0.00	0.00	0.00	0.00	0.00	0.00	0.00	0.00	0.00	1,188.00
Administración de Deuda Pública y Activos Financieros	3,934.25	2,099.88	12,741.07	42,310.09	4,941.50	3,220.61	4,174.64	2,403.56	3,462.68	3,394.81	4,579.26	16,492.02	103,754.37
Administración de Obligaciones del Tesoro Nacional	1,430.26	3,959.15	2,115.18	1,415.95	1,474.85	1,430.62	1,519.53	1,462.88	2,198.34	2,192.08	2,199.00	441.99	21,839.84

Fuente: Dirección General de Presupuesto, Sistema de Información de la Gestión Financiera (SIGEF)

Cuadro 12.6
REPÚBLICA DOMINICANA: Volúmen transado en la Bolsa de Valores del mercado primario por actividad económica, según mes, 2019*
(en millones RD\$)

Clasificación funcional	Enero	Febrero	Marzo	Abril	Mayo	Junio	Julio	Agosto	Septiembre	Octubre	Noviembre	Diciembre	Total
Total gastos + aplicaciones financieras	53,915.17	67,864.16	81,590.66	98,839.46	65,189.47	77,927.95	62,682.21	65,411.02	56,781.95	62,995.96	73,946.52	118,797.84	885,942.36
Total gastos	48,051.77	58,631.63	63,435.38	53,414.82	56,675.43	72,961.78	55,985.81	61,252.46	50,526.28	56,684.95	66,219.08	100,427.72	744,267.11
1- Servicios generales	8,889.88	12,699.37	10,920.22	10,669.43	11,052.49	11,030.89	11,016.66	11,901.03	11,031.56	10,945.49	12,955.50	22,351.14	145,463.64
1.1 - Administración general	4,415.10	5,178.92	5,595.13	5,240.78	5,536.27	5,474.06	5,543.00	6,007.17	5,265.04	5,355.50	5,416.11	10,478.28	69,505.36
Órganos ejecutivos y legislativos	561.84	561.93	561.89	561.89	677.44	568.96	568.96	628.96	565.60	569.72	568.41	777.38	7,172.99
Gestión administrativa, financiera, fiscal, económica y planificación	1,801.03	2,379.94	2,397.44	2,307.74	2,731.05	2,367.89	2,666.46	2,602.58	2,551.75	2,534.76	3,185.15	6,552.41	34,078.19
Transferencias a instituciones públicas, incluidos los gobiernos locales	1,500.54	1,685.37	1,534.70	1,819.47	1,576.09	1,530.54	1,755.89	1,623.93	1,596.00	1,673.33	1,596.82	1,548.90	19,441.58
Órganos electorales y promoción de la participación ciudadana	551.69	551.69	1,101.10	551.69	551.69	1,006.67	551.69	1,151.69	551.69	577.69	65.73	1,599.59	8,812.60
1.2 - Relaciones internacionales	597.33	698.18	751.13	774.17	702.11	828.93	794.00	731.78	823.24	760.35	890.47	1,575.04	9,926.73
Relaciones internacionales desde las oficinas en el país	113.67	190.95	249.28	250.21	182.81	297.27	195.20	159.83	218.31	185.08	292.60	711.69	3,046.89
Relaciones internacionales desde las oficinas en el exterior	483.67	507.23	501.85	523.96	519.30	531.66	598.80	571.95	604.93	575.28	597.88	863.35	6,879.84
1.3 - Defensa nacional	1,496.67	1,940.17	1,937.38	2,029.41	1,990.45	1,912.49	1,897.22	1,996.88	2,043.02	1,857.65	2,894.51	3,824.96	25,820.80
Defensa militar	1,432.00	1,827.07	1,824.73	1,813.97	1,875.68	1,714.35	1,641.24	1,889.55	1,894.21	1,723.59	2,573.49	3,361.48	23,571.36
Defensa civil y gestión de riesgo de desastre.	61.66	108.97	107.34	211.65	110.92	194.19	252.16	102.29	144.69	128.14	313.86	454.26	2,190.12
Investigación y desarrollo para la defensa militar y civil, y gestión de riesgo de desastre	3.00	4.13	5.31	3.79	3.85	3.95	3.82	5.04	4.13	5.92	7.16	9.23	59.32
1.4 - Justicia, orden público y seguridad	2,380.78	4,882.09	2,636.59	2,625.07	2,823.67	2,815.41	2,782.44	3,165.21	2,900.26	2,971.98	3,754.41	6,472.85	40,210.75
Servicios de seguridad interior	881.07	1,233.43	1,046.61	1,064.55	1,110.97	1,161.52	1,124.57	1,107.10	1,135.63	1,152.44	1,825.70	2,199.66	15,043.25
Servicios de protección contra Incendios	17.83	23.03	21.02	21.00	23.86	22.14	22.67	15.13	54.15	55.74	64.26	196.56	537.40
Administración y servicios de justicia	1,099.40	1,130.09	1,126.27	1,106.74	1,144.71	1,178.01	1,158.07	1,578.81	1,149.25	1,151.64	1,177.36	2,170.57	15,170.92
Prisiones	63.91	2,151.86	72.04	71.69	71.49	72.14	72.08	73.06	73.17	73.56	67.03	1,063.91	3,925.94
Servicios de migraciones	68.00	97.56	115.22	89.53	106.32	123.06	147.92	135.30	129.18	127.09	195.50	372.61	1,707.28
Investigación y desarrollo relacionado con la justicia, orden público y seguridad	250.57	246.13	255.42	271.55	366.32	258.53	257.14	255.81	358.88	411.51	424.57	469.55	3,825.97
2- Servicios económicos	5,071.35	9,400.39	7,117.73	7,891.51	8,039.38	9,711.01	8,526.28	8,972.03	5,867.75	7,017.01	9,317.24	16,418.13	103,349.80
2.1- Asuntos económicos y laborales	351.89	567.66	469.37	459.30	726.33	507.36	594.95	679.73	445.80	524.21	764.86	1,169.37	7,260.83
Asuntos económicos y regulación del comercio	304.97	508.44	401.12	404.40	652.21	419.08	516.69	622.38	387.12	464.07	662.75	1,017.68	6,360.91
Asuntos laborales generales	46.93	59.22	68.25	54.90	74.11	88.28	78.26	57.36	58.68	60.14	102.10	151.70	899.92
2.2- Agropecuaria, caza, pesca y silvicultura	598.80	720.94	864.16	970.13	1,059.11	984.06	838.82	1,001.55	963.36	1,096.63	1,132.50	1,618.37	11,848.43
Agropecuaria	593.15	715.10	858.33	958.70	1,049.46	975.85	832.82	989.75	955.49	1,088.18	1,123.05	1,601.29	11,741.18
Caza y pesca	5.64	5.84	5.83	11.43	9.65	8.21	6.00	11.81	7.86	8.45	9.45	17.07	107.25
2.3- Riego	93.81	1,755.40	553.18	394.84	280.09	739.23	532.01	835.08	322.67	232.96	336.56	2,896.12	8,971.96
Riego	93.81	1,755.40	553.18	394.84	280.09	739.23	532.01	835.08	322.67	232.96	336.56	2,896.12	8,971.96
2.4- Energía y combustible	2,998.61	2,972.64	2,654.99	2,263.90	2,547.29	1,913.25	2,739.52	2,265.05	1,995.19	464.00	3,718.49	4,804.67	31,337.62
Energía eléctrica	2,998.61	2,972.64	2,654.99	2,263.90	2,547.29	1,913.25	2,739.52	2,265.05	1,995.19	464.00	3,718.49	4,804.67	31,337.62
2.5 - Minería, manufactura y construcción	24.72	27.46	29.46	27.36	28.42	27.93	29.73	28.79	30.56	28.85	37.39	50.11	370.77
Extracción de recursos minerales	24.72	27.46	29.46	27.36	28.42	27.93	29.73	28.79	30.56	28.85	37.39	50.11	370.77
Manufacturas	0.00	0.00	0.00	0.00	0.00	0.00	0.00	0.00	0.00	0.00	0.00	0.00	0.00
Supervisión y regulación de la construcción	0.00	0.00	0.00	0.00	0.00	0.00	0.00	0.00	0.00	0.00	0.00	0.00	0.00

Cuadro 12.6, continuación

Clasificación funcional	Enero	Febrero	Marzo	Abril	Mayo	Junio	Julio	Agosto	Septiembre	Octubre	Noviembre	Diciembre	Total
2.6 - Transporte	798.36	2,746.73	1,833.00	3,270.11	2,776.23	5,030.71	2,957.13	3,465.79	1,596.62	3,842.63	2,402.69	4,599.03	35,319.04
Transporte por carretera	650.75	2,398.26	1,355.61	2,751.79	2,217.09	2,883.50	2,450.75	2,947.58	1,261.16	1,542.89	1,546.09	3,553.35	25,558.82
Transporte por agua	2.60	3.95	4.63	3.60	4.19	4.10	3.74	3.60	4.46	3.82	6.16	15.21	60.06
Transporte por ferrocarril	68.73	219.95	269.78	263.94	381.98	217.99	313.07	312.56	157.97	276.43	706.42	652.67	3,841.47
Transporte aéreo	0.00	1.94	0.96	73.54	51.51	27.41	53.19	1.15	42.11	39.57	19.01	39.58	349.96
Planificación, gestión y supervisión del transporte	76.29	122.64	202.03	177.24	121.47	1,897.71	136.38	200.90	130.92	1,979.93	125.01	338.22	5,508.73
2.7 - Comunicaciones	38.42	55.67	128.04	54.85	121.70	57.10	53.49	72.60	58.07	63.37	94.69	147.52	945.50
Comunicaciones	38.42	55.67	128.04	54.85	121.70	57.10	53.49	72.60	58.07	63.37	94.69	147.52	945.50
2.8 - Banca y seguros	76.53	65.89	47.04	65.89	58.42	57.44	57.44	57.44	57.44	57.44	57.44	122.61	781.03
Operación de la banca y del sector seguros	76.53	65.89	47.04	65.89	58.42	57.44	57.44	57.44	57.44	57.44	57.44	122.61	781.03
2.9 - Otros servicios económicos	90.19	488.00	538.49	385.14	441.79	393.93	723.19	566.00	398.04	706.91	772.61	1,010.31	6,514.62
Comercio de distribución almacenamiento y depósito	0.00	0.00	0.00	0.00	0.00	0.00	0.00	0.00	0.00	0.00	0.00	0.00	0.00
Hoteles y restaurantes	0.00	0.00	0.00	0.00	0.00	0.00	0.00	0.00	0.00	0.00	0.00	3.66	3.66
Turismo	90.19	488.00	538.49	385.14	441.79	393.93	723.19	562.00	394.71	705.66	770.44	877.41	6,370.96
Proyectos de desarrollo de servicios integrados	0.00	0.00	0.00	0.00	0.00	0.00	0.00	4.00	3.33	1.25	2.17	129.24	140.00
Investigación y desarrollo relacionados con los servicios económicos	0.00	0.00	0.00	0.00	0.00	0.00	0.00	0.00	0.00	0.00	0.00	0.00	0.00
3 - Protección del medio ambiente	73.49	261.22	333.93	268.10	442.09	285.88	351.46	347.69	330.32	412.74	456.24	1,005.45	4,568.59
3.1 - Protección del aire, agua y suelo	5.73	31.09	19.88	13.34	23.66	29.76	16.14	26.66	54.18	17.02	53.85	131.48	422.78
Reducción de la contaminación	5.73	27.69	18.24	11.65	22.00	28.14	14.55	24.67	52.58	15.41	52.25	124.96	397.88
Administración del agua	0.00	3.40	1.64	1.68	1.66	1.62	1.58	1.99	1.61	1.61	1.60	6.53	24.90
Ordenación de aguas residuales, drenaje y alcantarillado	0.00	0.00	0.00	0.00	0.00	0.00	0.00	0.00	0.00	0.00	0.00	0.00	0.00
3.2 - Protección de la biodiversidad y ordenación de desechos	67.75	230.13	314.05	254.76	418.44	256.12	335.33	321.03	276.14	395.72	402.40	873.96	4,145.81
Protección de la biodiversidad y el paisaje	62.39	162.63	269.71	194.54	366.07	206.17	276.05	250.81	219.76	304.49	336.13	707.54	3,356.29
Planificación, gestión y supervisión de la protección del medio ambiente	5.37	67.49	44.34	60.23	52.36	49.96	59.27	70.21	56.37	91.23	66.27	166.42	789.52
4 - Servicios sociales	20,306.92	27,988.39	29,663.56	26,646.64	32,520.50	27,559.60	27,814.42	27,175.97	25,573.25	26,880.83	37,388.05	36,477.72	345,995.84
4.1 - Vivienda y servicios comunitarios	461.00	1,661.69	1,292.02	1,051.89	2,029.37	1,128.74	970.05	1,394.97	1,096.56	1,584.34	1,124.02	1,458.80	15,253.47
Urbanización y servicios comunitarios	11.92	37.19	66.00	80.73	68.90	45.79	63.35	75.30	38.11	122.02	91.48	149.46	850.25
Desarrollo comunitario	0.00	36.63	0.81	11.19	61.48	44.18	12.31	18.40	38.37	0.68	0.53	57.59	282.16
Abastecimiento de agua potable	449.08	1,587.44	1,225.21	955.24	1,895.98	1,038.72	894.40	1,299.71	1,020.07	1,460.12	1,032.02	1,249.53	14,107.52
Planificación, gestión y supervisión de vivienda y servicios comunitarios	0.00	0.43	0.00	4.74	3.01	0.05	0.00	1.57	0.00	1.51	0.00	2.22	13.53
4.2 - Salud	4,125.92	5,136.58	5,473.27	6,183.24	6,396.90	5,394.68	6,012.71	5,557.21	6,909.40	6,262.39	8,863.74	9,626.54	75,942.58
Servicios hospitalarios	98.39	131.56	139.86	120.57	131.28	141.27	147.51	128.76	138.55	125.07	206.69	308.93	1,818.44
Servicios de la salud pública y prevención de la salud	220.37	492.79	808.16	1,419.89	728.50	633.13	640.06	698.44	2,136.60	804.05	1,673.32	2,533.24	12,788.53
Investigación y desarrollo relacionada con la salud	0.43	0.43	0.43	0.43	0.43	0.43	0.43	0.02	0.43	0.83	0.02	0.83	5.13
Planificación, gestión y supervisión de la salud	3,806.73	4,511.80	4,524.82	4,642.36	5,536.70	4,619.84	5,224.71	4,729.99	4,633.83	5,332.43	6,983.70	6,783.54	61,330.47
4.3 - Actividades deportivas, recreativas, culturales y religiosas	174.42	466.42	579.41	657.12	563.50	444.77	655.34	569.35	439.66	577.33	720.63	1,510.44	7,358.39
Deportes de alto rendimiento	42.73	36.86	120.05	137.92	153.38	82.77	141.57	75.52	37.99	116.18	65.18	150.66	1,160.80
Servicios recreativos y deportivos	26.02	39.58	79.70	60.52	63.32	58.76	111.97	149.74	84.87	108.10	147.78	382.58	1,312.93
Servicios culturales	57.25	241.62	245.56	190.04	204.47	206.91	189.13	216.12	201.27	245.93	272.05	456.64	2,726.99
Servicios de radio, televisión y servicios editoriales	0.00	0.00	0.00	0.00	0.00	0.00	0.00	0.00	0.00	0.00	0.00	0.00	0.00
Servicios religiosos y otros servicios comunitarios religiosos	0.00	47.64	45.83	62.02	22.77	9.00	84.24	31.30	12.68	14.65	80.67	124.11	534.90
Investigación y desarrollo relacionados con el esparcimiento, el deporte, la cultura y la religión	0.00	1.04	0.00	0.00	0.00	0.00	0.00	0.85	0.00	0.00	0.00	0.00	1.90
Planificación, gestión y supervisión de las actividades deportivas, recreativas, culturales y religiosas	48.42	99.68	88.27	206.61	119.56	87.34	128.44	95.81	102.86	92.47	154.95	396.46	1,620.88

Cuadro 12.6, continuación

Clasificación funcional	Enero	Febrero	Marzo	Abril	Mayo	Junio	Julio	Agosto	Septiembre	Octubre	Noviembre	Diciembre	Total
4.4 - Educación	11,545.65	16,067.18	17,674.77	13,952.29	18,202.07	15,612.53	14,910.02	14,479.33	11,864.08	13,513.65	21,134.00	15,484.00	184,439.57
Educación Inicial	328.10	740.37	840.94	606.19	764.05	546.71	467.84	545.77	439.10	494.48	512.86	679.52	6,965.91
Educación Básica	4,625.93	6,555.81	6,365.26	5,852.57	6,970.54	5,198.11	5,690.11	5,002.86	4,568.53	5,002.78	8,896.47	5,166.53	69,895.49
Educación Media	1,399.75	1,879.46	1,552.54	1,465.23	1,504.84	1,479.68	1,568.39	1,620.70	1,419.44	1,722.29	2,780.96	1,550.89	19,944.17
Educación Superior	861.86	1,020.04	1,244.41	1,233.76	1,474.99	1,352.59	1,139.10	1,225.85	1,323.46	1,387.75	2,319.42	2,316.78	16,900.01
Educación para adultos	341.71	357.82	496.59	418.45	460.40	457.42	318.63	496.02	313.57	328.51	601.64	926.70	5,517.48
Educación técnica	477.32	693.97	662.45	858.47	627.78	709.25	807.29	647.57	577.02	914.84	981.82	770.56	8,728.35
Educación vocacional	49.01	96.86	73.71	69.37	81.42	65.96	93.34	76.83	65.87	66.12	131.18	111.19	980.86
Enseñanza y capacitación para defensa y seguridad	24.15	34.00	35.98	29.31	34.82	30.94	32.56	40.67	30.73	34.32	52.38	50.70	430.57
Enseñanza no atribuible a ningún nivel	4.99	6.02	6.68	7.07	9.97	8.12	9.89	8.23	11.70	8.64	16.28	19.73	117.32
Investigación y desarrollo relacionada con la educación	7.46	11.50	14.36	13.86	20.85	12.64	13.30	12.65	14.28	42.13	32.92	38.21	234.17
Planificación, gestión y supervisión de la educación	3,425.36	4,671.33	6,381.84	3,398.00	6,252.43	5,751.12	4,769.58	4,802.15	3,100.38	3,511.79	4,808.06	3,853.20	54,725.24
4.5 - Protección social	3,999.93	4,656.51	4,644.09	4,802.09	5,328.65	4,978.87	5,266.30	5,175.11	5,263.55	4,943.12	5,545.65	8,397.94	63,001.83
Edad avanzada, pensiones (por edad o incapacidad)	2,224.82	2,342.97	2,347.88	2,568.77	2,668.25	2,385.47	2,398.52	2,404.29	2,416.34	2,435.94	2,932.60	4,177.30	31,303.15
Enfermedad	0.00	0.00	1.25	0.00	0.85	3.07	0.03	0.80	0.00	0.00	0.51	0.84	7.34
Invalidez	14.37	14.37	14.37	14.37	14.37	14.62	14.45	14.45	14.45	14.63	20.01	14.46	178.89
Familia e hijos	73.52	74.02	73.52	73.52	73.52	73.52	73.52	73.52	73.52	73.52	102.54	85.39	923.67
Desempleo	0.00	18.48	47.00	29.45	19.89	79.58	43.75	144.82	103.53	12.65	22.20	111.65	632.99
Vivienda social	2.87	92.11	86.60	47.88	104.84	48.78	104.66	72.42	105.23	82.51	74.61	108.13	930.64
Equidad de género	17.89	21.59	20.98	25.11	30.93	28.82	17.79	25.82	24.41	28.57	51.72	70.04	363.67
Juventud	29.32	46.27	38.75	50.23	50.69	74.87	272.57	55.38	370.42	50.94	173.80	464.76	1,678.00
Asistencia social	1,619.19	2,004.28	1,969.27	1,953.50	2,302.04	2,222.71	2,251.28	2,340.26	2,045.31	2,201.15	2,122.24	3,015.08	26,046.32
Investigación y desarrollo relacionado con la protección social	0.00	0.00	0.00	0.00	0.00	0.00	0.00	0.00	0.00	0.00	0.00	0.00	0.00
Planificación, gestión y supervisión de la protección social	17.94	42.42	44.48	39.27	63.27	47.43	89.74	43.35	110.35	43.21	45.43	350.28	937.17
5 - Intereses de la deuda pública	13,710.13	8,282.27	15,399.94	7,939.15	4,620.97	24,374.40	8,276.99	12,855.74	7,723.41	11,428.90	6,102.06	24,175.29	144,889.24
5.1 - Intereses y comisiones de deuda pública	13,710.13	8,282.27	15,399.94	7,939.15	4,620.97	24,374.40	8,276.99	12,855.74	7,723.41	11,428.90	6,102.06	24,175.29	144,889.24
Intereses y comisiones de deuda pública	13,710.13	8,282.27	15,399.94	7,939.15	4,620.97	24,374.40	8,276.99	12,855.74	7,723.41	11,428.90	6,102.06	24,175.29	144,889.24
Aplicaciones financieras	5,863.40	9,232.53	18,155.28	45,424.64	8,514.03	4,966.18	6,696.40	4,158.56	6,255.66	6,311.01	7,727.43	18,370.12	141,675.25
0.0 - N/A	5,863.40	9,232.53	18,155.28	45,424.64	8,514.03	4,966.18	6,696.40	4,158.56	6,255.66	6,311.01	7,727.43	18,370.12	141,675.25
0.0.00 - N/A	5,863.40	9,232.53	18,155.28	45,424.64	8,514.03	4,966.18	6,696.40	4,158.56	6,255.66	6,311.01	7,727.43	18,370.12	141,675.25

Fuente: Dirección General de Presupuesto, Sistema de Información de la Gestión Financiera (SIGEF)

p Cifras sujeta a rectificación

Nota: Los intereses y comisiones de deuda pública incluyen las transferencias destinadas al pago de intereses de la deuda de la recapitalización del Banco Central de la República Dominicana. Cuenta N/A se refiere a la parte de las aplicaciones financieras que no aplican para una clasificación funcional. Los pagos de intereses de la deuda se incluyen en la función 5

Cuadro 12.7
 REPÚBLICA DOMINICANA: Gastos mensuales del Gobierno Central, según clasificación objetal, 2019^P
 (en millones RD\$)

Clasificación objetal	Enero	Febrero	Marzo	Abril	Mayo	Junio	Julio	Agosto	Septiembre	Octubre	Noviembre	Diciembre	Total
Total gastos + aplicaciones financieras	53,915.17	67,864.16	81,590.66	98,839.46	65,189.47	77,927.95	62,682.21	65,411.02	56,781.95	62,995.96	73,966.52	118,777.84	885,942.36
Total gastos	48,051.77	58,631.63	63,435.38	53,414.82	56,675.43	72,961.78	55,985.81	61,252.46	50,526.28	56,684.95	66,239.08	100,407.72	744,267.11
2.1 Remuneraciones y contribuciones	14,622.35	16,280.67	15,529.25	15,425.99	15,946.69	15,741.44	15,636.77	15,929.87	15,840.10	16,400.62	25,398.96	22,004.08	204,756.80
Remuneraciones	12,142.40	13,551.93	12,837.62	12,791.65	13,106.52	13,030.75	12,879.63	13,162.16	13,196.48	13,533.24	22,605.74	16,711.09	169,549.21
Sobresueldo	606.27	655.37	785.75	699.88	879.62	757.00	835.58	779.06	672.75	728.04	777.39	3,161.44	11,338.15
Dietas y gastos de representación	127.82	129.90	130.98	130.64	132.72	131.22	132.73	132.74	133.22	138.31	104.18	165.28	1,589.74
Gratificaciones y bonificaciones	42.13	25.59	23.55	23.56	23.60	23.35	30.36	44.24	36.61	51.27	14.85	86.75	425.87
Contribuciones a la Seguridad Social	1,703.73	1,917.88	1,751.35	1,780.26	1,804.24	1,799.12	1,758.47	1,811.67	1,801.04	1,949.76	1,896.81	1,879.52	21,853.84
2.2 Contrataciones de servicios	1,249.31	4,535.71	6,631.59	3,327.06	6,802.21	6,809.33	4,584.11	4,832.68	3,415.86	5,796.30	4,398.84	7,643.85	60,026.85
Servicios básicos	156.66	548.38	488.44	445.31	518.59	489.88	499.74	606.69	493.25	498.81	375.09	371.51	5,492.35
Publicidad, impresión y encuadernación	162.61	548.43	411.15	304.16	491.47	286.56	396.99	311.21	370.50	627.56	607.01	1,204.78	5,722.42
Viáticos	108.73	209.93	211.10	226.82	200.05	255.91	272.34	218.41	280.70	249.96	207.69	628.83	3,070.47
Transporte y almacenaje	7.14	64.57	148.44	107.56	103.84	134.34	94.41	143.54	114.06	91.76	74.03	470.63	1,554.32
Alquileres y rentas	187.12	374.06	309.75	313.24	368.79	357.90	367.57	414.64	390.50	389.73	393.33	639.61	4,506.24
Seguros	107.67	620.05	188.98	246.41	304.83	246.23	206.67	301.49	215.49	247.81	156.54	441.80	3,283.98
Servicios de conservación, reparaciones menores e instalaciones temporales	27.14	51.28	216.81	171.81	285.77	163.94	340.75	229.12	297.38	226.13	576.41	717.44	3,303.97
Otros servicios no incluidos en conceptos anteriores	98.99	478.56	655.49	407.81	891.85	2,350.91	684.48	945.88	851.28	2,411.30	524.34	2,628.81	12,929.71
Otras contrataciones de servicios	393.26	1,640.45	4,001.43	1,103.93	3,637.02	2,523.66	1,721.16	1,661.71	402.71	1,053.23	1,484.40	540.43	20,163.39
2.3 Materiales y suministros	413.21	1,739.76	2,601.66	2,194.68	2,312.61	2,278.14	1,649.78	1,903.06	2,961.80	2,298.18	2,001.66	5,146.14	27,500.68
Alimentos y productos agroforestales	169.51	291.78	515.27	364.36	453.36	722.28	339.23	426.07	502.19	421.12	320.34	1,054.19	5,579.71
Textiles y vestuarios	7.57	192.45	206.26	83.37	74.74	61.66	39.83	53.12	63.89	87.25	123.04	382.63	1,375.81
Productos de papel, cartón e impresos	67.57	162.19	105.80	310.92	137.39	219.24	98.20	116.91	112.10	131.13	144.69	334.95	1,941.08
Productos farmacéuticos	1.30	381.20	772.90	460.40	677.59	455.81	243.43	357.94	1,364.91	420.63	392.35	606.33	6,134.80
Productos de cuero, caucho y plástico	10.19	46.78	57.09	70.73	54.61	37.01	59.39	43.16	41.55	30.89	54.33	178.71	684.43
Productos de minerales, metálicos y no metálicos	14.09	22.15	56.57	39.10	59.52	29.43	29.85	67.23	30.31	44.86	61.02	105.05	559.16
Combustibles, lubricantes, productos químicos y conexos	67.85	376.05	501.54	527.96	453.95	432.01	398.04	443.28	471.39	512.19	481.79	1,001.22	5,667.27
Gastos que se asignarán durante el ejercicio (ART. 32 Y 33 LEY 423-06)	0.00	0.00	0.00	0.00	0.00	0.00	0.00	0.00	0.00	0.00	0.00	0.00	0.00
Producto y útiles varios	75.13	267.17	386.22	337.84	401.45	320.70	441.81	395.35	375.47	650.11	424.10	1,483.06	5,558.42
2.4 Transferencias corrientes	14,412.70	15,667.66	21,284.62	16,361.64	17,117.59	16,986.06	17,593.93	20,568.42	16,945.39	16,971.51	23,611.23	21,535.03	219,055.79
Transferencias corrientes al sector privado	4,434.54	5,031.86	5,114.63	5,288.44	5,713.50	6,019.62	5,880.32	5,417.36	5,934.59	5,817.54	6,606.12	9,063.65	70,322.17
Transferencias corrientes al Gobierno nacional	6,065.96	6,135.06	6,442.42	6,458.99	6,791.23	6,716.90	6,613.68	6,579.52	6,622.77	7,224.34	10,234.42	7,808.38	83,693.67
Transferencias corrientes a los gobiernos locales	930.30	1,057.47	930.30	1,170.48	939.60	940.59	1,022.93	933.80	988.39	957.67	958.13	637.32	11,466.97
Transferencias corrientes a empresas públicas no financieras	2,373.37	2,334.85	2,355.17	2,378.67	2,183.97	2,425.58	2,438.86	2,460.11	2,222.02	574.95	4,151.64	2,615.50	28,514.67
Transferencias corrientes a instituciones públicas financieras	53.36	179.44	5,053.90	53.90	179.44	54.17	54.17	4,179.17	54.17	1,451.18	197.20	85.46	11,595.54
Subvenciones	0.00	0.00	0.00	0.00	0.00	0.00	0.00	0.00	0.00	0.00	0.00	214.00	
Transferencias corrientes al sector externo	10.41	47.36	27.29	48.80	40.64	23.88	58.82	38.59	236.42	11.41	91.91	77.19	712.72
Transferencias corrientes a otras instituciones públicas	544.77	881.63	1,360.91	962.37	1,269.22	805.32	1,525.15	959.86	887.04	934.42	1,371.82	1,033.54	12,536.04

Cuadro 12.7, continuación

Clasificación objetal	Enero	Febrero	Marzo	Abril	Mayo	Junio	Julio	Agosto	Septiembre	Octubre	Noviembre	Diciembre	Total
2.5 Transferencias de capital	1,766.96	4,793.32	2,983.47	2,108.48	3,383.81	2,045.48	2,842.54	2,878.99	2,011.53	2,476.32	1,680.71	8,730.16	37,701.78
Transferencias de capital al sector privado	8.33	51.36	58.12	61.69	39.35	46.09	153.76	62.88	53.55	38.92	74.18	233.08	881.32
Transferencias de capital al Gobierno nacional	24.67	1,701.98	499.21	372.21	240.37	648.42	482.91	794.98	258.76	191.38	102.08	4,107.93	9,424.88
Transferencias de capital gobiernos generales locales	570.24	627.90	604.40	649.14	636.48	590.24	740.12	620.63	638.74	666.69	650.52	618.60	7,613.70
Transferencias de capital empresas públicas no financieras	1,163.72	2,408.37	1,697.28	1,007.58	2,448.48	696.14	1,395.89	1,253.50	1,006.80	1,544.32	836.21	3,656.11	19,114.40
Transferencias de capital a instituciones públicas financieras	0.00	0.00	0.00	0.00	0.00	60.00	0.00	5.00	0.00	0.00	0.00	0.00	65.00
Transferencias de capital al sector externo	0.00	0.00	0.00	0.00	0.00	0.00	0.00	0.00	0.00	0.00	0.00	0.00	0.00
Transferencias de capital a otras instituciones públicas	0.00	3.71	124.46	17.86	19.13	4.60	69.86	142.00	53.68	35.02	17.71	114.44	602.48
2.6 Bienes muebles, inmuebles e intangibles	1,400.23	1,352.73	1,204.48	838.41	1,146.41	1,793.66	2,005.73	1,833.19	903.11	974.50	998.04	4,876.97	19,327.47
Mobiliario y equipo	749.14	760.75	930.21	225.30	460.73	1,286.49	760.26	1,248.10	127.80	323.61	213.34	1,763.93	8,849.65
Mobiliario y equipo educacional y recreativo	2.06	6.97	17.21	60.78	9.59	33.92	25.95	17.42	7.97	16.05	24.79	370.11	592.82
Equipo e instrumental, científico y de laboratorios	0.01	0.46	2.30	1.97	0.69	2.84	230.99	90.50	31.02	145.83	6.64	539.58	1,052.82
Vehículos y equipo de transporte, tracción y elevación	624.00	167.15	37.30	209.46	215.28	177.90	348.49	101.97	558.99	165.39	230.78	1,299.63	4,136.33
Maquinarias, otros equipos y herramientas	9.85	21.39	43.48	169.04	55.45	87.57	91.80	82.57	32.00	102.73	181.94	315.18	1,193.00
Equipos de defensa y seguridad	0.35	0.40	0.35	0.55	105.41	13.64	6.14	18.57	11.06	3.05	45.88	186.26	391.66
Activos biológicos cultivables	0.00	0.00	1.24	15.39	7.31	6.88	12.30	28.94	2.18	72.01	64.04	70.74	281.03
Bienes intangibles	10.41	25.85	37.38	67.89	110.34	98.73	332.00	102.93	69.61	38.40	140.11	193.27	1,226.91
Edificios, estructuras, tierras, terrenos y objetos de valor	4.41	369.75	135.02	88.03	181.61	85.70	197.80	142.20	62.49	107.43	90.53	138.27	1,603.25
2.7 Obras	476.87	5,979.50	2,800.38	5,219.42	5,345.14	2,933.26	3,395.96	4,450.50	725.06	1,735.63	2,047.58	6,281.49	41,390.80
Obras en edificaciones	174.30	3,818.12	1,801.30	2,795.75	3,370.37	1,093.59	1,927.37	1,451.63	517.48	993.44	1,558.14	3,281.20	22,782.68
Infraestructura	302.57	2,161.38	999.08	2,423.67	1,974.78	1,839.66	1,468.59	2,998.88	207.59	742.19	489.44	3,000.29	18,608.11
Gastos que se asignarán durante el ejercicio para la inversión (ART. 32 Y 33 LEY 423-06)	0.00	0.00	0.00	0.00	0.00	0.00	0.00	0.00	0.00	0.00	0.00	0.00	0.00
2.9 Gastos financieros	13,710.13	8,282.27	10,399.94	7,939.15	4,620.97	24,374.40	8,276.99	8,855.74	7,723.41	10,031.88	6,102.06	24,190.01	134,506.94
Interes de la deuda pública interna	4,759.20	5,778.25	4,299.88	2,978.68	3,220.37	10,037.44	5,889.37	6,240.60	1,685.59	5,982.47	2,401.49	7,115.93	60,389.28
Interes de la deuda pública externa	8,926.07	2,491.17	6,085.48	4,868.38	1,382.20	14,111.34	2,382.82	2,540.94	6,026.25	4,045.08	3,682.95	17,050.72	73,593.37
Comisiones y otros gastos ganancieros de la deuda pública	24.86	12.85	14.58	92.09	18.40	225.62	4.80	74.20	11.58	4.33	17.62	23.35	524.29
Aplicaciones financieras	5,863.40	9,232.53	18,155.28	45,424.64	8,514.03	4,966.18	6,696.40	4,158.56	6,255.66	6,311.01	7,727.43	18,370.12	141,675.25
4.1 Incremento de activos financieros	166.67	166.67	798.23	166.67	166.67	166.67	166.67	166.67	166.67	244.40	815.34	166.67	3,357.97
Incremento de activos financieros no corrientes	166.67	166.67	798.23	166.67	166.67	166.67	166.67	166.67	166.67	244.40	815.34	166.67	3,357.97
Compra de acciones y participaciones de capital con fines de liquidez	166.67	166.67	798.23	166.67	166.67	166.67	166.67	166.67	166.67	244.40	815.34	166.67	3,357.97
Compra de acciones y participaciones de capital de instituciones públicas financieras	166.67	166.67	166.67	166.67	166.67	166.67	166.67	166.67	166.67	166.67	166.67	166.67	2,000.00
Compra de acciones y participaciones de capital de organismos e instituciones internacionales	0.00	0.00	631.56	0.00	0.00	0.00	0.00	0.00	0.00	77.73	648.67	0.00	1,357.97

Cuadro 12.7, continuación

Clasificación objetal	Enero	Febrero	Marzo	Abril	Mayo	Junio	Julio	Agosto	Septiembre	Octubre	Noviembre	Diciembre	Total
4.2 Disminución de pasivos	5,696.74	9,065.87	17,357.05	45,257.97	8,347.36	4,799.51	6,529.73	3,991.89	6,089.00	6,066.61	6,912.10	18,203.45	138,317.29
Disminución de pasivos corrientes	5,696.74	9,065.87	17,357.05	45,257.97	8,347.36	4,799.51	6,529.73	3,991.89	6,089.00	6,066.61	6,912.10	18,203.15	138,316.99
Disminución de cuentas por pagar de corto plazo	1,762.49	7,228.85	6,940.19	7,264.36	4,050.05	1,950.02	2,465.94	1,608.28	2,972.06	2,752.17	2,981.50	16,608.70	58,584.61
Disminución de cuentas por pagar internas de corto plazo	1.38	54.89	122.13	0.10	106.47	18.74	136.09	70.90	0.03	5.19	14.64	320.02	850.59
Disminución de cuentas por pagar externas de corto plazo	0.00	0.00	0.00	0.00	0.00	0.00	0.00	0.00	0.00	0.00	0.00	0.00	0.00
Disminución de cuentas por pagar internas de corto plazo deuda administrativa	1,743.09	7,170.41	6,510.23	7,264.26	3,864.55	1,863.77	2,316.92	1,534.39	2,626.29	2,743.81	2,804.79	15,529.35	55,971.86
Disminución de cuentas por pagar internas de corto plazo sentencias condenatorias	18.02	3.55	307.83	0.00	79.03	67.50	12.93	2.99	345.74	3.16	162.08	759.32	1,762.16
Disminución de préstamos de corto plazo	0.00	0.00	0.00	0.00	0.00	0.00	0.00	0.00	0.00	0.00	0.00	300.00	300.00
Disminución de préstamos internos de corto plazo	0.00	0.00	0.00	0.00	0.00	0.00	0.00	0.00	0.00	0.00	0.00	300.00	300.00
Amortización de la porción de corto plazo de la deuda pública en títulos valores de largo plazo	0.00	0.00	6,000.00	35,275.65	0.00	0.00	0.00	0.00	0.00	0.00	0.00	0.00	41,275.65
Amortización de la porción de corto plazo de la deuda pública interna en títulos valores de largo plazo	0.00	0.00	6,000.00	10,000.00	0.00	0.00	0.00	0.00	0.00	0.00	0.00	0.00	16,000.00
Amortización de la porción de corto plazo de la deuda pública externa en títulos valores de largo plazo	0.00	0.00	0.00	25,275.65	0.00	0.00	0.00	0.00	0.00	0.00	0.00	0.00	25,275.65
Amortización de la porción de corto plazo de la deuda pública en préstamos de largo plazo	3,934.25	1,837.02	4,416.86	2,717.96	4,297.32	2,849.49	4,063.80	2,383.61	3,116.94	3,314.44	3,930.59	1,294.46	38,156.73
Amortización de la porción de corto plazo de la deuda pública interna en préstamos de largo plazo	374.42	364.97	397.93	332.14	355.57	400.95	372.00	356.03	341.61	366.25	400.96	139.51	4,202.34
Amortización de la porción de corto plazo de la deuda pública externa en préstamos de largo plazo	3,559.83	1,472.04	4,018.93	2,385.82	3,941.75	2,448.54	3,691.80	2,027.57	2,775.33	2,948.19	3,529.63	1,154.95	33,954.39
Disminución de pasivos no corrientes	0.00	0.00	0.00	0.00	0.00	0.00	0.00	0.00	0.00	0.00	0.00	0.30	0.30
Disminución de otros pasivos de largo plazo	0.00	0.00	0.00	0.00	0.00	0.00	0.00	0.00	0.00	0.00	0.00	0.30	0.30
Disminución de otros pasivos internos de largo plazo	0.00	0.00	0.00	0.00	0.00	0.00	0.00	0.00	0.00	0.00	0.00	0.00	0.00
Disminución de otros pasivos contingentes de corto plazo	0.00	0.00	0.00	0.00	0.00	0.00	0.00	0.00	0.00	0.00	0.00	0.30	0.30

Fuente: Dirección General de Presupuesto, Sistema de Información de la Gestión Financiera (SIGEF)

*: Cifras sujeta a rectificación

Nota: Los intereses y comisiones de deuda pública incluyen las transferencias destinadas al pago de intereses de la deuda de recapitalización del Banco Central de la República Dominicana. Cuenta N/A se refiere a la parte de las aplicaciones financieras que no aplican para una clasificación funcional. Los pagos de intereses de la deuda se incluyen en la función 5



13 Finanzas públicas Municipales

Estadísticas Económicas 2020

Cuadro 13.1
 REPÚBLICA DOMINICANA: Ingresos y gastos municipales acumulados, según provincia, 2019
 (en RD\$)

Código y Provincia	Ingresos	%	Gastos	%
Total general	20,677,222,010.34	100	20,235,844,970.26	100
01 - Distrito Nacional	3,990,772,172.84	19.30	4,305,736,918.98	21.28
32 - Santo Domingo	3,495,991,108.55	16.91	3,576,995,308.20	17.68
25 - Santiago	2,473,379,187.56	11.96	2,157,492,398.19	10.66
21 - San Cristóbal	905,304,208.65	4.38	853,396,826.32	4.22
18 - Puerto Plata	1,030,276,095.06	4.98	779,934,222.73	3.85
13 - La Vega	799,940,972.90	3.87	750,307,038.58	3.71
11 - La Altagracia	726,183,865.75	3.51	693,472,506.36	3.43
06 - Duarte	263,827,978.72	1.28	537,376,074.28	2.66
09 - Espailat	541,261,280.38	2.62	525,167,612.05	2.60
23 - San Pedro de Macorís	563,874,294.57	2.73	515,513,273.95	2.55
12 - La Romana	465,065,862.40	2.25	477,192,098.70	2.36
22 - San Juan	488,267,869.62	2.36	452,100,895.19	2.23
02 - Azua	474,046,442.63	2.29	446,219,044.30	2.21
04 - Barahona	421,891,481.23	2.04	418,456,709.33	2.07
17 - Peravia	324,454,174.96	1.57	334,872,706.59	1.65
24 - Sánchez Ramírez	365,464,923.63	1.77	322,339,469.36	1.59
27 - Valverde	330,545,724.78	1.60	321,279,380.52	1.59
29 - Monte Plata	327,736,237.15	1.59	306,526,941.00	1.51
28 - Monseñor Nouel	310,710,118.46	1.50	289,580,859.71	1.43
03 - Bahoruco	259,045,224.00	1.25	242,984,222.29	1.20
20 - Samaná	220,182,280.83	1.06	223,800,477.70	1.11
14 - María Trinidad Sánchez	230,664,232.00	1.12	216,115,987.32	1.07
05 - Dajabón	216,588,083.27	1.05	205,832,144.69	1.02
07 - Elías Piña	204,150,890.18	0.99	199,808,094.04	0.99
15 - Monte Cristi	208,961,616.25	1.01	178,171,466.93	0.88
10 - Independencia	188,618,983.44	0.91	164,485,582.28	0.81
19 - Hermanas Mirabal	187,759,619.17	0.91	162,320,790.02	0.80
08 - El Seibo	175,659,942.32	0.85	135,999,934.13	0.67
30 - Hato Mayor	147,201,897.32	0.71	129,983,015.60	0.64
31 - San José de Ocoa	151,051,638.49	0.73	126,952,761.39	0.63
26 - Santiago Rodríguez	115,143,250.00	0.56	107,675,320.62	0.53
16 - Pedernales	73,200,353.23	0.35	77,754,888.91	0.38

Fuente: Dirección General de Presupuesto, (DIGEPRES)

* Cifras sujetas a rectificación

Cuadro 13.2

REPÚBLICA DOMINICANA: Ingresos y gastos municipales acumulados mensuales, según provincia, 2019
(en RD\$)

Provincia	Total			Enero			Febrero			Marzo		
	Ingresos	Gastos	Saldo	Ingresos	Gastos	Saldo	Ingresos	Gastos	Saldo	Ingresos	Gastos	Saldo
Total general	20,677,222,010.34	20,235,844,970.26	441,377,040.08	2,035,708,184.49	1,289,570,206.22	746,137,978.27	1,486,410,978.83	1,749,107,193.75	-262,696,214.92	2,213,801,958.17	1,843,198,229.17	370,603,729.00
01 - Distrito Nacional	3,990,772,172.84	4,305,736,918.98	-314,964,746.14	272,194,582.05	327,643,057.85	-55,448,475.80	219,080,913.00	351,913,901.67	-132,832,988.67	361,327,142.00	322,208,520.37	39,118,621.63
02 - Azua	474,046,442.63	446,219,044.30	27,827,398.33	37,656,096.36	28,576,488.84	9,079,607.52	65,104,777.45	36,475,778.75	28,628,998.70	40,250,014.87	40,830,619.08	-580,604.21
03 - Bahoruco	259,045,224.00	242,984,222.29	16,061,001.71	21,118,287.58	10,891,300.42	10,226,987.16	20,184,500.75	24,545,875.01	-4,361,374.26	21,527,326.58	18,762,266.62	2,765,059.96
04 - Barahona	421,891,481.23	418,456,709.33	3,434,771.90	40,866,017.00	17,978,397.47	22,887,619.53	43,026,740.00	50,394,872.64	-7,368,132.64	60,339,481.00	50,844,059.53	9,495,421.47
05 - Dajabón	216,588,083.27	205,832,144.69	10,755,938.58	15,832,525.40	16,046,059.40	-213,534.00	13,971,344.50	14,554,675.28	-583,330.78	34,448,437.20	24,471,938.16	9,976,499.04
06 - Duarte	263,827,978.72	537,376,074.28	-273,548,095.56	36,118,533.56	26,819,040.21	9,299,493.35	21,604,675.22	55,484,350.75	-33,879,675.53	26,085,676.62	48,539,966.82	-22,454,290.20
07 - Elías Piña	204,150,890.18	199,808,094.04	4,342,796.14	22,603,821.00	8,748,754.63	13,855,066.37	14,390,323.00	15,497,552.69	-1,107,229.69	25,448,296.51	21,472,746.74	3,975,549.77
08 - El Seibo	175,659,942.32	135,999,934.13	39,660,008.19	29,457,928.40	5,440,097.58	24,017,830.82	17,983,306.60	13,571,735.43	4,411,571.17	14,833,183.60	9,108,162.79	5,725,020.81
09 - Espaillat	541,261,280.38	525,167,612.05	16,093,668.33	37,023,222.00	30,608,543.60	6,414,678.40	37,680,191.00	37,062,834.57	617,356.43	54,751,357.00	48,980,847.85	5,770,509.15
10 - Independencia	188,618,983.44	164,485,582.28	24,133,401.16	19,360,762.67	9,180,194.27	10,180,568.40	23,573,721.27	17,244,839.94	6,328,881.33	15,845,097.90	13,662,327.00	2,182,770.90
11 - La Altagracia	726,183,865.75	693,472,506.36	32,711,359.39	61,353,277.00	41,673,418.07	19,679,858.93	79,966,397.04	43,758,563.13	36,207,833.91	166,978,290.00	82,443,003.28	84,535,286.72
12 - La Romana	465,065,862.40	477,192,098.70	-12,126,236.30	37,868,594.00	24,755,840.72	13,112,753.28	45,961,045.00	44,066,939.00	1,894,106.00	47,802,785.00	39,715,724.00	8,087,061.00
13 - La Vega	799,940,972.90	750,307,038.58	49,633,934.32	62,870,454.71	40,127,611.15	22,742,843.56	53,197,835.00	78,447,216.15	-25,249,381.15	77,062,635.53	74,344,474.84	2,718,160.69
14 - María Trinidad Sánchez	230,664,232.00	216,115,987.32	14,548,244.68	23,474,406.83	19,237,316.41	4,237,090.42	19,902,531.00	23,116,401.77	-3,213,870.77	29,412,919.45	24,305,878.34	5,107,041.11
15 - Monte Cristi	208,961,616.25	178,171,466.93	30,790,149.32	29,010,845.58	18,804,479.61	10,206,365.97	15,730,901.77	21,660,645.12	-5,929,743.35	32,237,615.23	20,943,101.60	11,294,513.63
16 - Pedernales	73,200,353.23	77,754,888.91	-4,554,535.68	3,850,282.17	2,858,160.87	992,121.30	3,632,032.17	3,755,372.34	-123,340.17	9,637,730.17	8,366,792.13	1,270,938.04
17 - Peravia	324,454,174.96	334,872,706.59	-10,418,531.63	36,731,406.35	20,966,634.54	15,764,771.81	27,324,293.75	29,566,451.31	-2,242,157.56	32,426,799.81	37,612,014.59	-5,185,214.78
18 - Puerto Plata	1,030,276,095.06	779,934,222.73	250,341,872.33	326,678,098.02	57,055,110.67	269,622,987.35	51,138,461.38	84,973,942.77	-33,835,481.39	86,109,264.30	86,885,745.27	-776,480.97
19 - Hermanas Mirabal	187,759,619.17	162,320,790.02	25,438,829.15	13,216,231.00	9,027,679.70	4,188,551.30	13,271,136.00	12,941,106.81	330,029.19	20,113,378.00	17,841,409.74	2,271,968.26
20 - Samaná	220,182,280.83	223,800,477.70	-3,618,196.87	15,212,539.00	10,707,385.81	4,505,153.19	15,124,369.00	18,429,248.02	-3,304,879.02	21,461,650.00	20,452,957.30	1,008,692.70
21 - San Cristóbal	905,304,208.65	853,396,826.32	51,907,382.33	85,484,653.64	67,006,527.11	18,478,126.53	101,996,202.27	85,545,583.59	16,450,618.68	106,212,801.41	97,456,053.65	8,756,747.76
22 - San Juan	488,267,869.62	452,100,895.19	36,166,974.43	39,655,448.08	28,776,175.56	10,879,272.52	34,930,128.52	41,223,381.58	-6,293,253.06	56,571,314.17	45,505,799.09	11,065,515.08
23 - San Pedro de Macorís	563,874,294.57	515,513,273.95	48,361,020.62	46,285,957.55	38,531,042.65	7,754,914.90	47,472,745.13	43,890,520.68	3,582,224.45	52,995,071.98	56,603,914.53	-3,608,842.55
24 - Sánchez Ramírez	365,464,923.63	322,339,469.36	43,125,454.27	30,424,828.08	17,407,282.68	13,017,545.40	35,780,673.18	26,778,000.87	9,002,672.31	40,820,069.99	34,471,325.44	6,348,744.55
25 - Santiago	2,473,379,187.56	2,157,492,398.19	315,886,789.37	288,799,298.31	153,530,073.64	135,269,224.67	138,858,514.55	130,773,824.75	8,084,689.80	246,123,044.60	154,194,554.84	91,928,489.76
26 - Santiago Rodríguez	115,143,250.00	107,675,320.62	7,467,929.38	10,093,405.00	8,417,548.89	1,675,856.11	7,146,204.00	11,575,452.60	-4,429,248.60	13,568,859.00	11,157,757.69	2,411,101.31
27 - Valverde	330,545,724.78	321,279,380.52	9,266,344.26	24,246,059.00	20,556,359.89	3,689,699.11	26,703,573.00	28,646,970.49	-1,943,397.49	35,004,202.00	28,830,935.16	6,173,266.84
28 - Monseñor Nouel	310,710,118.46	289,580,859.71	21,129,258.75	31,289,529.91	26,141,688.60	5,147,841.31	21,533,706.05	26,092,334.30	-4,558,628.25	36,662,185.43	32,442,519.39	4,219,666.04
29 - Monte Plata	327,736,237.15	306,526,941.00	21,209,296.15	23,617,377.08	18,012,206.86	5,605,170.22	36,697,866.08	31,313,617.91	5,384,248.17	29,311,947.08	29,002,682.68	309,264.40
30 - Hato Mayor	147,201,897.32	129,983,015.60	17,218,881.72	14,352,000.24	9,454,779.82	4,897,220.42	12,347,416.00	16,265,527.04	-3,918,111.04	19,231,788.00	16,562,630.75	2,669,157.25
31 - San José de Ocoa	151,051,638.49	126,952,761.39	24,098,877.10	11,076,538.00	8,933,659.25	2,142,878.75	10,642,287.00	12,469,684.07	-1,827,397.07	14,732,388.92	13,512,457.11	1,219,931.81
32 - Santo Domingo	3,495,991,108.55	3,576,995,308.20	-81,004,199.65	287,885,178.92	165,657,289.45	122,227,889.47	210,452,168.15	317,069,992.72	-106,617,824.57	384,469,204.82	311,665,042.79	72,804,162.03

Cuadro 13.2, continuación

Provincia	Abril			Mayo			Junio			Julio		
	Ingresos	Gastos	Saldo	Ingresos	Gastos	Saldo	Ingresos	Gastos	Saldo	Ingresos	Gastos	Saldo
Total general	1,539,700,007.79	1,720,283,191.13	-180,583,183.34	2,025,632,077.38	1,994,992,062.20	30,640,015.18	1,560,219,763.38	1,704,103,763.56	-143,884,000.18	1,800,313,774.00	1,675,118,417.10	125,195,356.90
01 - Distrito Nacional	341,456,499.55	411,957,801.28	-70,501,301.73	363,463,974.87	363,229,248.47	234,726.40	244,833,392.97	299,063,419.28	-54,230,026.31	357,576,559.72	306,148,898.87	51,427,660.85
02 - Azua	42,266,814.02	37,082,297.73	5,184,516.29	37,744,439.02	46,333,561.58	-8,589,122.56	36,232,416.31	40,201,035.61	-3,968,619.30	45,899,235.58	38,419,794.07	7,479,441.51
03 - Bahoruco	18,462,238.57	16,488,804.39	1,973,434.18	22,799,690.00	21,396,036.87	1,403,653.13	24,182,165.60	24,522,716.11	-340,550.51	17,961,818.00	16,254,149.18	1,707,668.82
04 - Barahona	36,648,263.02	46,436,051.50	-9,787,788.48	38,455,908.99	33,966,835.65	4,489,073.34	30,260,942.88	34,437,610.05	-4,176,667.17	29,698,873.92	26,982,098.95	2,716,774.97
05 - Dajabón	18,199,201.00	17,206,485.95	992,715.05	17,620,775.54	18,284,379.78	-663,604.24	18,393,261.00	16,010,661.10	2,382,599.90	19,451,122.50	21,589,711.61	-2,138,589.11
06 - Duarte	20,795,791.81	40,717,338.04	-19,921,546.23	26,226,955.59	56,007,821.81	-29,780,866.22	21,560,113.51	48,314,314.55	-26,754,201.04	22,835,099.14	56,296,101.51	-33,461,002.37
07 - Elías Piña	13,148,023.33	16,222,787.79	-3,074,764.46	20,047,188.00	18,413,288.77	1,633,899.23	18,989,809.57	16,715,358.31	2,274,451.26	17,153,950.47	14,840,968.49	2,312,981.98
08 - El Seibo	15,786,513.20	16,648,839.28	-862,326.08	13,181,566.50	22,345,224.89	-9,163,658.39	17,073,749.80	14,166,792.12	2,906,957.68	13,386,903.00	17,684,695.17	-4,297,792.17
09 - Espaillat	30,163,426.68	38,208,024.09	-8,044,597.41	61,004,221.17	43,009,911.40	17,994,309.77	30,889,004.43	40,040,389.76	-9,151,385.33	60,363,583.90	52,467,123.31	7,896,460.59
10 - Independencia	14,117,605.67	13,274,845.42	842,760.25	18,506,505.63	13,973,890.38	4,532,615.25	16,507,655.00	16,039,167.48	468,487.52	14,391,651.00	11,489,818.09	2,901,832.91
11 - La Altagracia	57,744,425.64	64,214,194.40	-6,469,768.76	73,119,917.26	95,625,386.46	-22,505,469.20	73,767,830.01	80,572,965.31	-6,805,135.30	44,112,412.77	68,525,401.74	-24,412,988.97
12 - La Romana	30,448,736.01	38,551,316.07	-8,102,580.06	38,607,304.29	41,925,313.59	-3,318,009.30	44,771,535.50	41,292,282.33	3,479,253.17	39,117,259.88	36,346,214.22	2,771,045.66
13 - La Vega	44,739,532.85	61,546,212.59	-16,806,679.74	81,703,700.55	73,636,383.74	8,067,316.81	71,963,377.08	51,671,966.32	20,291,410.76	72,223,010.28	60,409,470.01	11,813,540.27
14 - María Trinidad Sánchez	19,936,838.75	23,227,228.92	-3,290,390.17	28,962,633.45	24,264,947.32	4,697,686.13	22,736,318.75	20,448,166.17	2,288,152.58	26,457,879.45	23,438,747.80	3,019,131.65
15 - Monte Cristi	14,573,878.82	16,798,903.43	-2,225,024.61	16,267,946.76	17,296,096.72	-1,028,149.96	14,869,830.14	14,776,565.73	93,264.41	19,717,662.80	10,952,490.89	8,765,171.91
16 - Pedernales	5,918,847.17	11,864,542.32	-5,945,695.15	5,940,236.00	6,230,950.09	-290,714.09	6,829,733.00	5,617,710.11	1,212,022.89	5,022,590.92	5,343,445.08	-320,854.16
17 - Peravia	22,663,840.06	28,442,578.70	-5,778,738.64	36,862,798.69	29,871,193.38	6,991,605.31	27,263,130.06	29,316,125.57	-2,052,995.51	24,038,438.36	27,555,376.01	-3,516,937.65
18 - Puerto Plata	53,109,677.00	56,145,315.24	-3,035,638.24	89,101,244.74	68,381,080.71	20,720,164.03	59,438,473.11	59,306,010.61	132,462.50	81,253,113.69	66,449,527.88	14,803,585.81
19 - Hermanas Mirabal	9,873,524.00	12,898,680.88	-3,025,156.88	17,667,827.40	14,467,681.85	3,200,145.55	13,572,404.08	14,521,331.07	-948,926.99	21,416,433.84	18,383,776.68	3,032,657.16
20 - Samaná	16,189,346.44	16,285,501.64	-96,155.20	27,097,421.50	24,256,218.24	2,841,203.26	13,295,838.25	18,311,570.42	-5,015,732.17	18,664,816.39	18,106,632.12	558,184.27
21 - San Cristóbal	77,624,687.60	67,324,895.94	10,299,791.66	86,407,516.97	95,805,798.11	-9,398,281.14	79,149,387.13	61,238,640.69	17,910,746.44	80,896,225.84	72,946,910.00	7,949,315.84
22 - San Juan	52,596,012.42	41,192,142.94	11,403,869.48	64,022,762.50	54,481,418.05	9,541,344.45	52,200,200.52	45,152,574.17	7,047,626.35	43,372,544.41	31,998,486.47	11,374,057.94
23 - San Pedro de Macorís	63,859,412.82	46,437,275.74	17,422,137.08	49,286,646.81	45,356,057.76	3,930,589.05	46,744,388.41	48,145,792.95	-1,401,404.54	45,569,446.32	52,159,848.71	-6,590,402.39
24 - Sánchez Ramírez	25,116,194.58	20,470,030.07	4,646,164.51	40,957,362.11	37,041,605.09	3,915,757.02	23,666,873.51	26,610,451.55	-2,943,578.04	25,763,408.63	23,616,478.60	2,146,930.03
25 - Santiago	132,079,263.70	173,215,616.50	-41,136,352.80	255,102,468.14	245,927,584.22	9,174,883.92	123,173,645.62	185,014,091.39	-61,840,445.77	233,434,704.70	162,288,037.06	71,146,667.64
26 - Santiago Rodríguez	6,968,612.00	6,530,602.65	438,009.35	18,156,547.00	15,252,730.54	2,903,816.46	11,918,303.00	11,804,908.18	113,394.82	13,383,217.00	16,944,895.62	-3,561,678.62
27 - Valverde	23,141,167.14	25,712,612.52	-2,571,445.38	29,315,910.89	30,045,136.25	-729,225.36	28,756,223.17	27,020,819.31	1,735,403.86	32,141,383.61	25,516,964.49	6,624,419.12
28 - Monseñor Nouel	27,275,879.31	25,962,364.16	1,313,515.15	37,341,346.29	27,061,653.04	10,279,693.25	34,890,769.57	23,725,643.20	11,165,126.37	30,823,043.50	24,144,256.51	6,678,786.99
29 - Monte Plata	29,519,320.74	28,680,819.46	838,501.28	28,471,757.74	33,208,210.88	-4,736,453.14	39,430,752.16	32,305,088.74	7,125,663.42	25,354,664.48	28,260,495.61	-2,905,831.13
30 - Hato Mayor	14,086,639.00	15,000,888.34	-914,249.34	18,002,164.00	16,898,687.56	1,103,476.44	19,890,125.33	15,721,078.54	4,169,046.79	12,059,045.33	11,765,406.23	293,639.10
31 - San José de Ocoa	11,080,376.63	10,805,930.26	274,446.37	16,744,251.92	15,672,218.16	1,072,033.76	10,895,552.92	10,644,911.66	250,641.26	15,875,697.92	13,658,310.53	2,217,387.39
32 - Santo Domingo	250,109,418.26	274,732,262.89	-24,622,844.63	347,441,087.06	345,325,510.84	2,115,576.22	282,072,560.99	331,373,605.17	-49,301,044.18	290,897,976.65	314,133,885.59	-23,235,908.94

Cuadro 13.2, continuación

Provincia	Agosto			Septiembre			Octubre			Noviembre		
	Ingresos	Gastos	Saldo	Ingresos	Gastos	Saldo	Ingresos	Gastos	Saldo	Ingresos	Gastos	Saldo
Total general	1,342,677,787.06	1,707,581,268.89	364,903,481.83	1,928,449,424.85	1,537,440,615.15	391,008,809.70	1,607,981,727.39	1,635,061,064.86	-27,079,337.47	1,106,292,120.73	1,344,443,933.24	-238,151,812.51
01 - Distrito Nacional	245,173,826.00	377,640,128.29	132,466,302.29	349,141,426.47	255,730,403.36	93,411,023.11	376,208,411.79	360,024,594.55	16,183,817.24	218,397,659.80	392,450,457.05	-174,052,797.25
02 - Azua	31,208,230.36	38,103,712.71	6,895,482.35	35,963,414.34	34,408,998.65	1,554,415.69	36,822,069.49	33,815,928.50	3,006,140.99	30,036,585.71	25,605,765.95	4,430,819.76
03 - Bahoruco	19,564,871.00	15,726,397.57	-3,838,473.43	29,886,369.00	24,444,340.85	5,442,028.15	23,465,886.80	21,644,825.03	1,821,061.77	17,306,871.47	19,061,977.45	-1,755,105.98
04 - Barahona	27,519,581.20	28,945,005.80	1,425,424.60	35,930,114.29	35,771,700.68	158,413.61	24,245,519.40	24,022,436.73	223,082.67	25,446,397.84	25,637,808.41	-191,410.57
05 - Dajabón	12,731,898.40	15,937,874.09	3,205,975.69	30,433,810.46	18,977,348.57	11,456,461.89	10,784,108.00	14,193,600.86	-3,409,492.86	7,081,659.00	10,329,127.67	-3,247,468.67
06 - Duarte	13,849,854.19	41,655,342.97	27,805,488.78	21,927,747.59	43,773,925.29	-21,846,177.70	19,684,494.46	39,267,859.06	-19,583,364.60	12,462,283.60	29,722,756.13	-17,260,472.53
07 - Elías Piña	14,329,652.12	15,218,073.80	888,421.68	14,376,135.33	17,251,090.68	-2,874,955.35	15,992,251.33	17,622,019.47	-1,629,768.14	11,502,735.33	12,685,366.63	-1,182,631.30
08 - El Seibo	13,639,969.00	13,470,030.46	-169,938.54	19,191,111.20	9,484,173.80	9,706,937.40	7,237,916.02	3,336,403.92	3,901,512.10	3,674,614.00	3,978,131.41	-303,517.41
09 - Espaillat	28,153,558.95	43,680,243.98	15,526,685.03	53,904,938.75	46,574,875.41	7,330,063.34	40,143,464.08	37,149,187.80	2,994,276.28	26,725,477.92	33,043,286.10	-6,317,808.18
10 - Independencia	14,762,581.00	14,230,785.81	-531,795.19	18,519,669.00	14,776,436.92	3,743,232.08	13,679,947.00	12,853,450.60	826,496.40	9,037,507.00	11,490,647.07	-2,453,140.07
11 - La Altagracia	65,291,157.48	75,814,506.24	10,523,348.76	31,218,878.36	25,371,010.20	5,847,868.16	25,338,599.87	42,842,963.60	-17,504,363.73	17,157,499.40	23,770,188.36	-6,612,688.96
12 - La Romana	29,777,922.09	36,997,970.19	7,220,048.10	47,894,653.93	37,287,932.05	10,606,721.88	37,326,315.78	40,523,346.04	-3,197,030.26	29,206,138.10	35,380,480.99	-6,174,342.89
13 - La Vega	46,391,236.28	53,069,445.22	6,678,208.94	75,637,703.18	53,926,887.99	21,710,815.19	84,861,054.21	64,767,596.40	20,093,457.81	64,333,326.83	49,943,906.30	14,389,420.53
14 - María Trinidad Sánchez	13,786,263.75	17,947,062.71	4,160,798.96	20,774,126.00	20,915,267.97	-141,141.97	12,644,903.37	5,668,482.40	6,976,420.97	5,417,065.45	3,885,588.45	1,531,477.00
15 - Monte Cristi	10,739,053.94	11,052,315.50	313,261.56	14,449,926.94	12,540,826.60	1,909,100.34	19,423,193.00	10,821,553.42	8,601,639.58	5,679,175.60	6,823,449.83	-1,144,274.23
16 - Pedernales	7,303,869.00	5,699,882.03	-1,603,986.97	4,657,409.03	5,132,909.07	-475,500.04	5,964,861.00	7,007,582.22	-1,042,721.22	5,941,210.80	4,205,331.64	1,735,879.16
17 - Peravia	19,246,149.32	29,282,908.64	10,036,759.32	29,240,857.32	17,494,708.43	11,746,148.89	23,918,988.18	24,470,997.78	-552,009.60	16,941,079.24	25,326,470.76	-8,385,391.52
18 - Puerto Plata	48,399,113.40	52,489,022.77	4,089,909.37	78,515,560.55	69,163,739.54	9,351,821.01	54,301,790.12	46,701,140.81	7,600,649.31	38,462,515.98	45,852,767.26	-7,390,251.28
19 - Hermanas Mirabal	9,440,717.35	11,420,029.20	1,979,311.85	21,054,322.20	17,950,708.37	3,103,613.83	15,049,335.00	13,624,264.15	1,425,070.85	9,088,415.80	12,983,834.19	-3,895,418.39
20 - Samaná	13,052,299.85	16,008,370.98	2,956,071.13	20,084,833.07	19,777,734.13	307,098.94	16,024,895.32	18,864,998.64	-2,840,103.32	12,577,445.10	10,771,768.87	1,805,676.23
21 - San Cristóbal	50,413,372.08	71,718,635.22	21,305,263.14	91,837,019.37	71,031,355.48	20,805,663.89	53,499,910.44	63,675,169.83	-10,175,259.39	45,303,979.74	45,567,858.28	-263,878.54
22 - San Juan	32,798,726.01	33,618,149.34	819,423.33	34,617,870.01	34,723,189.17	-105,319.16	31,753,156.78	31,310,808.57	442,348.21	19,935,281.78	23,677,882.04	-3,742,600.26
23 - San Pedro de Macorís	41,505,268.80	51,677,553.82	10,172,285.02	45,619,418.30	40,495,824.04	5,123,594.26	38,863,125.44	43,740,742.42	-4,877,616.98	41,384,934.57	35,536,214.13	5,848,720.44
24 - Sánchez Ramírez	27,520,701.71	22,203,742.55	-5,316,959.16	34,025,915.64	30,327,727.96	3,698,187.68	23,953,141.12	19,526,494.54	4,426,646.58	23,490,124.65	18,929,913.82	4,560,210.83
25 - Santiago	219,797,112.11	218,961,172.14	-835,939.97	251,453,814.20	203,996,527.79	47,457,286.41	213,482,044.39	225,983,078.93	-12,501,034.54	141,362,755.55	111,365,700.32	29,997,055.23
26 - Santiago Rodríguez	7,079,437.00	9,811,938.17	2,732,501.17	17,871,299.00	9,909,843.28	7,961,455.72	4,457,694.00	2,115,763.00	2,341,931.00	2,296,263.00	1,578,037.00	718,226.00
27 - Valverde	18,726,804.15	28,456,441.25	9,729,637.10	33,489,610.62	30,202,145.25	3,287,465.37	26,829,001.07	25,391,585.90	1,437,415.17	17,458,401.07	18,514,913.77	-1,056,512.70
28 - Monseñor Nouel	12,369,224.90	20,545,609.95	8,176,385.05	26,498,457.50	27,412,439.06	-913,981.56	14,447,684.00	15,413,468.93	-965,784.93	10,263,437.00	12,246,011.79	-1,982,574.79
29 - Monte Plata	31,635,573.30	24,463,722.33	-7,171,850.97	25,708,367.06	21,845,577.66	3,862,789.40	18,387,587.07	17,045,425.65	1,342,161.42	13,099,944.08	13,674,998.19	-575,054.11
30 - Hato Mayor	7,783,132.71	11,671,729.37	3,888,596.66	10,640,338.71	12,643,013.88	-2,002,675.17	4,609,084.00	2,174,966.46	2,434,117.54	4,778,385.00	1,824,307.61	2,954,077.39
31 - San José de Ocoa	9,873,842.42	10,070,279.29	196,436.87	16,287,070.42	9,109,161.99	7,177,908.43	9,231,411.34	7,212,990.71	2,018,420.63	6,833,267.00	5,128,197.28	1,705,069.72
32 - Santo Domingo	198,812,787.19	289,993,186.50	91,180,399.31	387,597,237.01	264,988,791.03	122,608,445.98	305,349,883.52	342,247,337.94	-36,897,454.42	213,609,683.32	273,450,788.49	-59,841,105.17

Fuente: Dirección General de Presupuesto, (DIGEPRES)

* Cifras sujetas a rectificación

Cuadro 13.2, continuación

Provincia	Agosto		Diciembre		Saldo
	Ingresos	Ingresos	Ingresos	Gastos	
Total general	1,342,677,787.06	2,030,034,206.27	2,034,945,024.99		-4,910,818.72
01 - Distrito Nacional	245,173,826.00	641,917,784.62	537,726,487.94		104,191,296.68
02 - Azua	31,208,230.36	34,862,349.12	46,365,062.83		-11,502,713.71
03 - Bahoruco	19,564,871.00	22,585,198.65	29,245,532.79		-6,660,334.14
04 - Barahona	27,519,581.20	29,453,641.69	43,039,831.92		-13,586,190.23
05 - Dajabón	12,731,898.40	17,639,940.27	18,230,282.22		-590,341.95
06 - Duarte	13,849,854.19	20,676,753.43	50,777,257.14		-30,100,503.71
07 - Elías Piña	14,329,652.12	16,168,704.19	25,120,086.04		-8,951,381.85
08 - El Seibo	13,639,969.00	10,213,181.00	6,765,647.28		3,447,533.72
09 - Espaillat	28,153,558.95	80,458,834.50	74,342,344.18		6,116,490.32
10 - Independencia	14,762,581.00	10,316,280.30	16,269,179.30		-5,952,899.00
11 - La Altagracia	65,291,157.48	30,135,180.92	48,860,905.57		-18,725,724.65
12 - La Romana	29,777,922.09	36,283,572.82	60,348,739.50		-24,065,166.68
13 - La Vega	46,391,236.28	64,957,106.40	88,415,867.87		-23,458,761.47
14 - María Trinidad Sánchez	13,786,263.75	7,158,345.75	9,660,899.06		-2,502,553.31
15 - Monte Cristi	10,739,053.94	16,261,585.67	15,701,038.48		560,547.19
16 - Pedernales	7,303,869.00	8,501,551.80	11,672,211.01		-3,170,659.21
17 - Peravia	19,246,149.32	27,796,393.82	34,967,246.88		-7,170,853.06
18 - Puerto Plata	48,399,113.40	63,768,782.77	86,530,819.20		-22,762,036.43
19 - Hermanas Mirabal	9,440,717.35	23,995,894.50	6,260,287.38		17,735,607.12
20 - Samaná	13,052,299.85	31,396,826.91	31,828,091.53		-431,264.62
21 - San Cristóbal	50,413,372.08	46,478,452.16	54,079,398.42		-7,600,946.26
22 - San Juan	32,798,726.01	25,814,424.42	40,440,888.21		-14,626,463.79
23 - San Pedro de Macorís	41,505,268.80	44,287,878.44	12,938,486.52		31,349,391.92
24 - Sánchez Ramírez	27,520,701.71	33,945,630.43	44,956,416.19		-11,010,785.76
25 - Santiago	219,797,112.11	229,712,521.69	192,242,136.61		37,470,385.08
26 - Santiago Rodríguez	7,079,437.00	2,203,410.00	2,575,843.00		-372,433.00
27 - Valverde	18,726,804.15	34,733,389.06	32,384,496.24		2,348,892.82
28 - Monseñor Nouel	12,369,224.90	27,314,855.00	28,392,870.78		-1,078,015.78
29 - Monte Plata	31,635,573.30	26,501,080.28	28,714,095.03		-2,213,014.75
30 - Hato Mayor	7,783,132.71	9,421,779.00	0.00		9,421,779.00
31 - San José de Ocoa	9,873,842.42	17,778,954.00	9,734,961.08		8,043,992.92
32 - Santo Domingo	198,812,787.19	337,293,922.66	346,357,614.79		-9,063,692.13

Fuente: Dirección General de Presupuesto, (DIGEPRES)

* Cifras sujetas a rectificación

Cuadro 13.3

 REPÚBLICA DOMINICANA: Ingresos y gastos municipales mensuales, según provincia y municipio, 2019
 (en RD\$)

Provincia y Municipio	Total			Enero			Febrero			Marzo		
	Ingresos	Gastos	Saldo	Ingresos	Gastos	Saldo	Ingresos	Gastos	Saldo	Ingresos	Gastos	Saldo
Total general	20,677,222,010.34	20,235,844,970.26	441,377,040.08	2,035,708,184.49	1,289,570,206.22	746,137,978.27	1,486,410,978.83	1,749,107,193.75	-262,696,214.92	2,213,801,958.17	1,843,198,229.17	370,603,729.00
01 - Distrito Nacional	3,990,772,172.84	4,305,736,918.98	-314,964,746.14	272,194,582.05	327,643,057.85	-55,448,475.80	219,080,913.00	351,913,901.67	-132,832,988.67	361,327,142.00	322,208,520.37	39,118,621.63
0001 - Santo Domingo de Guzmán	3,990,772,172.84	4,305,736,918.98	-314,964,746.14	272,194,582.05	327,643,057.85	-55,448,475.80	219,080,913.00	351,913,901.67	-132,832,988.67	361,327,142.00	322,208,520.37	39,118,621.63
02 - Azua	474,046,442.63	446,219,044.30	27,827,398.33	37,656,096.36	28,576,488.84	9,079,607.52	65,104,777.45	36,475,778.75	28,628,998.70	40,250,014.87	40,830,619.08	-580,604.21
0001 - Azua	231,990,349.14	215,506,327.77	16,484,021.37	14,690,096.85	12,241,531.38	2,448,565.47	40,513,526.00	16,759,052.40	23,754,473.60	16,151,727.00	18,258,158.20	-2,106,431.20
0002 - Las Charcas	19,261,024.60	16,567,786.06	2,693,238.54	993,930.60	830,898.18	163,032.42	2,319,291.60	1,300,025.77	1,019,265.83	2,001,538.60	1,479,085.72	522,452.88
0003 - Las Yayas de Viajama	34,711,558.60	34,379,542.69	332,015.91	2,917,457.35	2,116,802.13	800,655.22	2,540,038.00	3,070,722.25	-530,684.25	3,594,018.00	3,439,595.77	154,422.23
0004 - Padre Las Casas	28,428,036.92	20,491,616.48	7,936,420.44	1,934,326.00	561,257.30	1,373,068.70	2,599,664.00	3,160,993.36	-561,329.36	2,599,664.00	2,847,314.24	-247,650.24
0005 - Peralta	70,334,232.04	64,302,126.40	6,032,105.64	5,551,938.67	3,334,311.05	2,217,627.62	4,384,236.67	3,628,322.70	755,913.97	5,956,733.67	5,406,523.50	550,210.17
0007 - Pueblo Viejo	50,304,649.78	50,984,620.39	-679,970.61	5,128,821.90	4,998,106.56	130,715.34	5,148,021.61	4,218,168.70	929,852.91	5,142,121.61	4,508,089.30	634,032.31
0008 - Tábara Arriba	11,126,322.55	18,417,706.51	-7,291,383.96	2,848,438.99	2,166,246.24	682,192.75	5,057,743.57	2,001,640.57	3,056,103.00	2,240,020.99	2,569,947.35	-329,926.36
0009 - Guayabal	1,048,830.00	0.00	1,048,830.00	1,048,830.00	0.00	1,048,830.00	0.00	0.00	0.00	0.00	0.00	0.00
0010 - Estebanía	26,841,439.00	25,569,318.00	1,272,121.00	2,542,256.00	2,327,336.00	214,920.00	2,542,256.00	2,336,853.00	205,403.00	2,564,191.00	2,321,905.00	242,286.00
03 - Bahoruco	259,045,224.00	242,984,222.29	16,061,001.71	21,118,287.58	10,891,300.42	10,226,987.16	20,184,500.75	24,545,875.01	-4,361,374.26	21,527,326.58	18,762,266.62	2,765,059.96
0001 - Neiba	78,002,608.00	74,227,662.46	3,774,945.54	5,810,370.00	1,585,997.01	4,224,372.99	5,757,270.00	8,387,006.06	-2,629,736.06	5,831,920.00	4,969,890.30	862,029.70
0002 - Galván	41,817,196.80	38,722,744.90	3,094,451.90	3,036,265.00	1,583,935.00	1,452,330.00	3,036,265.00	3,800,967.66	-764,702.66	3,036,265.00	2,699,183.72	337,081.28
0003 - Tamayo	28,740,522.41	27,398,864.53	1,341,657.88	2,518,637.58	1,471,746.35	1,046,891.23	2,521,137.58	2,396,450.51	124,687.07	2,525,137.58	1,873,216.62	651,920.96
0004 - Villa Jaragua	74,446,611.14	67,126,364.58	7,320,246.56	7,149,241.00	4,717,379.06	2,431,861.94	7,596,460.17	8,318,455.78	-721,995.61	7,146,691.00	6,491,030.98	655,660.02
0005 - Los Ríos	36,038,285.65	35,508,585.82	529,699.83	2,603,774.00	1,532,243.00	1,071,531.00	1,273,368.00	1,642,995.00	-369,627.00	2,987,313.00	2,728,945.00	258,368.00
04 - Barahona	421,891,481.23	418,456,709.33	3,434,771.90	40,866,017.00	17,978,397.47	22,887,619.53	43,026,740.00	50,394,872.64	-7,368,132.64	60,339,481.00	50,844,059.53	9,495,421.47
0001 - Barahona	190,865,207.32	182,177,016.97	8,688,190.35	13,803,184.00	9,767,128.40	4,036,055.60	13,225,609.00	18,194,416.13	-4,968,807.13	39,897,437.00	19,707,651.77	20,189,785.23
0003 - Enriquillo	32,792,601.00	30,097,747.28	2,694,853.72	11,015,253.00	2,825,174.60	8,190,078.40	1,978,988.00	3,840,547.74	-1,861,559.74	1,990,463.00	5,610,835.77	-3,620,372.77
0004 - Paraíso	24,996,905.00	23,416,666.68	1,580,238.32	1,665,345.00	721,788.00	943,557.00	1,062,045.00	1,415,470.00	-353,425.00	1,667,645.00	1,776,259.00	-108,614.00
0005 - Vicente Noble	23,785,670.00	22,758,941.29	1,026,728.71	1,969,584.00	940,850.29	1,028,733.71	1,965,434.00	2,196,572.53	-231,138.53	1,967,734.00	1,557,516.42	410,217.58
0006 - El Peñón	21,886,487.00	21,558,488.41	327,998.59	1,855,801.00	816,267.00	1,039,534.00	1,861,926.00	2,127,197.19	-265,271.19	1,806,571.00	1,705,370.02	101,200.98
0007 - La Ciénaga	43,900,833.31	61,438,484.54	-17,537,651.23	2,881,962.00	141,982.00	2,739,980.00	2,897,782.00	3,838,202.00	-940,420.00	2,965,003.00	5,758,350.00	-2,793,347.00
0008 - Fundación	17,609,313.00	10,771,954.98	6,837,358.02	1,650,645.00	21,520.00	1,629,125.00	5,338,790.00	4,627,141.00	711,649.00	2,327,403.00	2,430,165.00	-102,762.00
0009 - Las Salinas	26,591,936.00	30,074,416.50	-3,482,480.50	2,616,751.00	1,070,285.63	1,546,465.37	3,983,490.00	4,655,201.94	-671,711.94	2,635,041.00	5,941,368.85	-3,306,327.85
0010 - Polo	14,377,494.00	13,639,061.77	738,432.23	899,603.00	933,412.00	-33,809.00	8,204,787.00	6,453,686.66	1,751,100.34	2,574,295.00	3,602,919.36	-1,028,624.36
0011 - Jaquimes	25,085,034.60	22,523,930.91	2,561,103.69	2,507,889.00	739,989.55	1,767,899.45	2,507,889.00	3,046,437.45	-538,548.45	2,507,889.00	2,753,623.34	-245,734.34
05 - Dajabón	216,588,083.27	205,832,144.69	10,755,938.58	15,832,525.40	16,046,059.40	-213,534.00	13,971,344.50	14,554,675.28	-583,330.78	34,448,437.20	24,471,938.16	9,976,499.04
0001 - Dajabón	61,603,561.84	55,790,162.68	5,813,399.16	6,334,108.40	4,318,165.40	2,015,943.00	5,649,712.50	5,747,138.16	-97,425.66	6,670,402.20	5,432,011.86	1,238,390.34
0002 - Loma de Cabrera	62,722,934.00	61,116,420.87	1,606,513.13	2,897,343.00	3,061,670.00	-164,327.00	3,568,495.00	3,501,411.12	67,083.88	10,790,839.00	8,138,337.30	2,652,501.70
0003 - Partido	28,793,603.16	28,072,804.74	720,798.42	3,293,069.00	3,550,770.00	-257,701.00	1,179,893.00	1,224,429.00	-44,536.00	4,522,892.00	2,823,606.00	1,699,286.00
0004 - Restauración	26,814,238.27	25,490,212.59	1,324,025.68	1,776,040.00	878,472.00	897,568.00	1,062,144.00	1,638,923.00	-576,779.00	4,674,666.00	3,798,921.00	875,745.00
0005 - El Pinar	36,653,746.00	35,363,543.81	1,291,202.19	1,531,965.00	4,236,982.00	-2,705,017.00	2,511,100.00	2,442,774.00	68,326.00	7,789,638.00	7,789,062.00	3,510,576.00
06 - Duarte	263,827,978.72	537,376,074.28	-273,548,095.56	36,118,533.56	26,819,040.21	9,299,493.35	21,604,675.22	55,484,350.75	-33,879,675.53	26,085,676.62	48,539,966.82	-22,454,290.20
0001 - San Francisco de Macorís	102,180,518.21	394,489,762.16	-292,309,243.95	21,037,444.68	15,703,814.61	5,333,630.07	8,861,389.59	38,580,506.52	-29,719,116.93	7,229,070.46	32,781,826.21	-25,552,755.75
0002 - Arenoso	21,637,640.83	14,740,913.69	6,896,727.14	2,522,804.00	1,542,091.80	980,712.20	2,188,833.83	2,251,754.45	-62,920.62	2,892,863.00	2,373,740.99	519,122.01
0003 - Castillo	34,530,240.31	34,380,410.93	149,829.38	3,261,797.00	1,345,304.45	1,916,492.55	1,725,981.00	2,840,832.00	-1,114,851.00	2,841,578.00	3,167,794.00	-326,216.00
0004 - Pimentel	27,376,927.00	23,997,643.57	3,379,283.43	2,166,816.83	1,304,996.13	861,820.70	1,853,230.00	1,846,762.36	6,467.64	3,523,123.00	2,274,045.82	1,249,077.18
0005 - Villa Rivas	17,521,755.00	17,180,204.45	341,550.55	3,110,083.00	1,868,929.24	1,241,153.76	1,936,532.00	3,802,569.92	-1,866,037.92	4,364,827.00	2,637,973.26	1,726,853.74
0006 - Las Guáranas	28,421,003.40	22,943,807.52	5,477,145.88	2,379,863.80	2,366,138.09	-986,274.29	2,211,828.80	3,176,285.20	-964,456.40	2,201,589.00	2,545,465.62	-343,876.62
0007 - Eugenio María de Hostos	32,159,893.97	29,643,281.96	2,516,612.01	2,639,724.25	2,687,765.89	-48,041.64	2,826,880.00	2,985,640.30	-158,760.30	3,032,626.16	2,759,120.92	273,505.24

Cuadro 13.3, continuación

Provincia y Municipio	Abril			Mayo			Junio			Julio		
	Ingresos	Gastos	Saldo	Ingresos	Gastos	Saldo	Ingresos	Gastos	Saldo	Ingresos	Gastos	Saldo
Total general	1,539,700,007.79	1,720,283,191.13	-180,583,183.34	2,025,632,077.38	1,994,992,062.20	30,640,015.18	1,560,219,763.38	1,704,103,763.56	-143,884,000.18	1,800,313,774.00	1,675,118,417.10	125,195,356.90
01 - Distrito Nacional	341,456,499.55	411,957,801.28	-70,501,301.73	363,463,974.87	363,229,248.47	234,726.40	244,833,392.97	299,063,419.28	-54,230,026.31	357,576,559.72	306,148,898.87	51,427,660.85
0001 - Santo Domingo de Guzmán	341,456,499.55	411,957,801.28	-70,501,301.73	363,463,974.87	363,229,248.47	234,726.40	244,833,392.97	299,063,419.28	-54,230,026.31	357,576,559.72	306,148,898.87	51,427,660.85
02 - Azua	42,266,814.02	37,082,297.73	5,184,516.29	37,744,439.02	46,333,561.58	-8,589,122.56	36,232,416.31	40,201,035.61	-3,968,619.30	45,899,235.58	38,419,794.07	7,479,441.51
0001 - Azua	15,569,085.35	16,470,131.98	-901,046.63	16,568,956.24	21,657,758.00	-5,088,801.76	15,252,789.03	19,766,613.00	-4,513,823.97	24,016,117.25	19,442,109.86	4,574,007.39
0002 - Las Charcas	1,996,138.60	1,643,092.51	353,046.09	1,656,551.00	1,409,653.51	246,897.49	1,668,099.00	1,013,693.61	654,405.39	1,656,669.00	1,509,689.38	146,979.62
0003 - Las Yayas de Viajama	2,214,807.79	2,469,816.59	-255,008.80	3,593,849.50	2,981,839.74	612,009.76	2,657,964.00	2,462,990.21	194,973.79	3,690,273.05	4,391,458.36	-701,185.31
0004 - Padre Las Casas	2,604,364.00	2,544,490.99	59,873.01	2,700,164.00	2,317,548.52	382,615.48	4,469,614.00	2,732,115.45	1,737,498.55	3,259,502.00	984,029.83	2,275,472.17
0005 - Peralta	12,200,440.67	4,121,107.31	8,079,333.36	5,535,940.67	8,323,856.80	-2,787,916.13	4,507,272.67	5,887,389.31	-1,380,116.64	5,544,730.67	4,787,865.36	756,865.31
0007 - Pueblo Viejo	5,139,721.61	4,999,372.29	140,349.32	5,146,721.61	5,158,303.39	-11,581.78	5,134,421.61	4,760,722.58	373,699.03	4,205,973.61	3,920,167.12	285,806.49
0008 - Tábara Arriba	0.00	2,594,886.06	-2,594,886.06	0.00	2,287,388.62	-2,287,388.62	0.00	1,384,668.45	-1,384,668.45	980,119.00	1,829,228.16	-849,109.16
0009 - Guayabal	0.00	0.00	0.00	0.00	0.00	0.00	0.00	0.00	0.00	0.00	0.00	0.00
0010 - Estebanía	2,542,256.00	2,239,400.00	302,856.00	2,542,256.00	2,197,213.00	345,043.00	2,542,256.00	2,192,843.00	349,413.00	2,545,851.00	1,555,246.00	990,605.00
03 - Bahoruco	18,462,238.57	16,488,804.39	1,973,434.18	22,799,690.00	21,396,036.87	1,403,653.13	24,182,165.60	24,522,716.11	-340,550.51	17,961,818.00	16,254,149.18	1,707,668.82
0001 - Neiba	5,182,451.60	3,869,879.66	1,312,571.94	8,340,270.00	7,634,266.86	706,003.14	6,465,488.40	6,835,790.93	-370,302.53	5,955,170.00	5,188,768.30	766,401.70
0002 - Galván	3,036,265.00	3,107,748.56	-71,483.56	3,036,266.00	2,940,269.64	95,996.36	3,036,264.20	2,556,117.91	480,146.29	3,036,265.00	2,582,105.64	454,159.36
0003 - Tamayo	1,659,282.00	1,651,695.01	7,586.99	1,912,982.00	1,889,484.50	23,497.50	1,659,282.00	1,768,691.90	-109,409.90	2,817,532.00	2,707,564.61	109,967.39
0004 - Villa Jaragua	7,127,241.97	5,731,975.72	1,395,266.25	6,460,794.00	6,712,456.49	-251,662.49	7,918,488.00	8,515,209.66	-596,721.66	4,868,788.00	3,333,293.67	1,535,494.33
0005 - Los Ríos	1,456,998.00	2,127,505.44	-670,507.44	3,049,378.00	2,219,559.38	829,818.62	5,102,643.00	4,846,905.71	255,737.29	1,284,063.00	2,442,416.96	-1,158,353.96
04 - Barahona	36,648,263.02	46,436,051.50	-9,787,788.48	38,455,908.99	33,966,835.65	4,489,073.34	30,260,942.88	34,437,610.05	-4,176,667.17	29,698,873.92	26,982,098.95	2,716,774.97
0001 - Barahona	10,762,132.50	12,090,743.08	-1,328,610.58	20,107,768.80	13,745,723.72	6,362,045.08	14,125,040.52	19,255,933.55	-5,130,893.03	14,459,033.00	11,966,826.71	2,492,206.29
0003 - Enriquillo	1,977,538.00	1,958,311.43	19,226.57	1,973,138.00	2,937,749.27	-964,611.27	1,974,428.00		1,974,428.00	1,990,473.00	2,206,389.26	-215,916.26
0004 - Praisno	12,268,645.00	10,971,769.28	1,296,875.72	1,668,145.00	2,496,419.41	-828,274.41	1,662,195.00	1,714,768.26	-52,573.26	1,670,945.00	1,831,065.87	-160,120.87
0005 - Vicente Noble	1,971,734.00	1,757,578.32	214,155.68	1,971,734.00	1,549,222.57	422,511.43	1,959,534.00	2,246,611.24	-287,077.24	1,964,934.00	2,712,392.63	-747,458.63
0006 - El Peñón	1,806,331.00	1,570,782.31	235,548.69	1,792,371.00	1,194,193.75	598,177.25	1,797,231.00	2,228,147.78	-430,916.78	1,811,726.00	1,179,988.64	631,737.36
0007 - La Ciénaga	3,167,444.52	14,597,341.12	-11,429,896.60	4,234,234.19	7,800,516.75	-3,566,282.56	4,883,188.36	5,095,412.06	-212,223.70	2,550,845.32	2,221,557.69	329,287.63
0008 - Fundación	990,387.00	0.00	990,387.00	2,327,553.00	0.00	2,327,553.00	0.00	0.00	0.00	1,660,245.00	1,243,176.96	417,068.04
0009 - Las Salinas	955,973.00	957,356.05	-1,383.05	973,473.00	964,813.51	8,659.49	951,773.00	954,175.07	-2,402.07	2,601,551.00	2,489,489.15	112,061.85
0010 - Polo	899,603.00	255,080.00	644,523.00	899,603.00	1,081,324.00	-181,721.00	899,603.00	1,312,639.75	-413,036.75	0.00	0.00	0.00
0011 - Jaquimeyes	1,848,475.00	2,277,089.91	-428,614.91	2,507,889.00	2,196,872.67	311,016.33	2,007,950.00	1,629,922.34	378,027.66	989,121.60	1,131,212.04	-142,090.44
05 - Dajabón	18,199,201.00	17,206,485.95	992,715.05	17,620,775.54	18,284,379.78	-663,604.24	18,393,261.00	16,010,661.10	2,382,599.90	19,451,122.50	21,589,711.61	-2,138,589.11
0001 - Dajabón	5,744,690.00	5,596,472.83	148,217.17	6,160,482.54	6,130,040.10	30,442.44	7,963,601.00	5,018,569.12	2,945,031.88	6,461,684.50	9,116,759.82	-2,655,075.32
0002 - Loma de Cabrera	7,862,054.00	4,029,280.66	3,832,773.34	4,780,561.00	5,559,150.15	-778,589.15	3,106,488.00	4,449,208.57	-1,342,720.57	5,073,169.00	5,407,745.95	-334,576.95
0003 - Partido	1,009,843.00	1,966,243.94	-956,400.94	1,771,441.00	2,377,069.63	-605,628.63	1,682,038.00	1,928,773.24	-246,735.24	2,352,135.00	1,934,769.69	417,365.31
0004 - Restauración	1,065,814.00	1,930,718.52	-864,904.52	2,394,691.00	1,741,821.19	652,869.81	2,327,414.00	1,724,973.15	602,440.85	2,392,266.00	1,646,182.15	746,083.85
0005 - El Pino	2,516,800.00	3,683,770.00	-1,166,970.00	2,513,600.00	2,476,298.71	37,301.29	3,313,720.00	2,889,137.02	424,582.98	3,171,868.00	3,484,254.00	-312,386.00
0007 - San Francisco de Macorís	20,795,791.81	40,717,338.04	-19,921,546.23	26,226,955.59	56,007,821.81	-29,780,866.22	21,560,113.51	48,314,314.55	-26,754,201.04	22,835,099.14	56,296,101.51	-33,461,002.37
0001 - San Francisco de Macorís	7,257,281.61	24,795,835.80	-17,538,554.19	7,245,461.59	39,669,602.63	-32,424,141.04	7,278,001.59	33,720,914.52	-26,442,912.93	8,391,471.59	43,176,225.66	-34,784,754.07
0002 - Arenoso	2,170,563.00	1,619,610.47	550,952.53	2,862,245.00	1,948,150.49	914,094.51	3,175,363.00	1,712,858.81	1,462,504.19	1,203,154.00	769,828.67	433,325.33
0003 - Castillo	2,847,605.00	2,742,011.77	105,593.23	2,837,651.00	2,764,758.88	72,892.12	2,810,039.56	2,704,157.30	105,882.26	3,957,557.75	2,841,447.64	1,116,110.11
0004 - Pimentel	1,512,590.00	2,089,171.13	-576,581.13	3,171,782.00	2,523,634.07	648,147.93	1,853,360.00	2,027,833.41	-174,473.41	3,516,734.00	2,562,488.64	954,245.36
0005 - Villa Rivas	1,934,947.00	3,439,090.58	-1,504,143.58	4,306,357.00	2,912,004.39	1,394,352.61	1,869,009.00	2,519,637.06	-650,628.06	0.00	0.00	0.00
0006 - Las Guáranas	2,201,338.20	2,943,051.39	-741,713.19	3,053,663.00	3,289,843.56	-236,180.56	1,820,513.80	3,059,226.89	-1,238,713.09	3,053,313.80	4,205,389.28	-1,152,075.48
0007 - Eugenio María de Hostos	2,871,467.00	3,088,566.90	-217,099.90	2,749,796.00	2,899,827.79	-150,031.79	2,753,826.56	2,569,686.56	184,140.00	2,712,868.00	2,740,721.62	-27,853.62

Cuadro 13.3, continuación

Provincia y Municipio	Agosto			Septiembre			Octubre			Noviembre		
	Ingresos	Gastos	Saldo	Ingresos	Gastos	Saldo	Ingresos	Gastos	Saldo	Ingresos	Gastos	Saldo
	Total general	1,342,677,787.06	1,707,581,268.89	364,903,481.83	1,928,449,424.85	1,537,440,615.15	391,008,809.70	1,607,981,727.39	1,635,061,064.86	-27,079,337.47	1,106,292,120.73	1,344,443,933.24
01 - Distrito Nacional	245,173,826.00	377,640,128.29	132,466,302.29	349,141,426.47	255,730,403.36	93,411,023.11	376,208,411.79	360,024,594.55	16,183,817.24	218,397,659.80	392,450,457.05	-174,052,797.25
0001 - Santo Domingo de Guzmán	245,173,826.00	377,640,128.29	132,466,302.29	349,141,426.47	255,730,403.36	93,411,023.11	376,208,411.79	360,024,594.55	16,183,817.24	218,397,659.80	392,450,457.05	-174,052,797.25
02 - Azua	31,208,230.36	38,103,712.71	6,895,482.35	35,963,414.34	34,408,998.65	1,554,415.69	36,822,069.49	33,815,928.50	3,006,140.99	30,036,585.71	25,605,765.95	4,430,819.76
0001 - Azua	14,997,007.69	20,153,745.77	5,156,738.08	16,135,547.66	14,138,199.70	1,997,347.96	22,250,649.35	17,944,167.95	4,306,481.40	14,980,764.35	12,773,956.44	2,206,807.91
0002 - Las Charcas	1,000,806.00	1,378,875.26	378,069.26	1,656,726.40	1,332,210.76	324,515.64	1,656,551.00	1,542,375.20	114,175.80	1,660,792.20	1,043,281.65	617,510.55
0003 - Las Yayas de Viajama	2,863,623.76	2,402,502.14	-461,121.62	2,868,313.37	3,565,181.36	-696,867.99	2,864,087.92	2,825,366.95	38,720.97	1,300,685.86	1,246,833.35	53,852.51
0004 - Padre Las Casas	1,943,326.00	896,258.08	-1,047,067.92	3,259,502.00	889,893.06	2,369,608.94	1,192,774.92	1,114,933.42	77,841.50	932,568.00	817,736.48	114,831.52
0005 - Peralta	4,340,902.30	5,791,410.23	-1,450,507.93	5,510,945.30	6,057,633.59	-546,688.29	4,821,097.30	5,738,168.12	-917,070.82	6,440,109.30	4,324,748.30	2,115,361.00
0007 - Pueblo Viejo	4,393,473.61	4,029,099.86	-364,373.75	4,864,383.61	4,839,117.49	25,266.12	2,370,818.00	3,172,761.86	-801,943.86	2,370,818.00	3,181,770.73	-810,952.73
0008 - Tábara Arriba	0.00	1,858,651.37	1,858,651.37	0.00	1,725,049.69	-1,725,049.69	0.00	0.00	0.00	0.00	0.00	0.00
0009 - Guayabal	0.00	0.00	0.00	0.00	0.00	0.00	0.00	0.00	0.00	0.00	0.00	0.00
0010 - Estebanía	1,669,091.00	1,593,170.00	-75,921.00	1,667,996.00	1,861,713.00	-193,717.00	1,666,091.00	1,478,155.00	187,936.00	2,350,848.00	2,217,439.00	133,409.00
03 - Bahoruco	19,564,871.00	15,726,397.57	-3,838,473.43	29,886,369.00	24,444,340.85	5,442,028.15	23,465,886.80	21,644,825.03	1,821,061.77	17,306,871.47	19,061,977.45	-1,755,105.98
0001 - Neiba	9,072,201.00	6,024,448.32	-3,047,752.68	6,248,569.00	5,112,460.21	1,136,108.79	5,963,866.00	5,338,727.65	625,138.35	6,657,167.00	7,645,719.59	-988,552.59
0002 - Galván	3,036,264.00	2,535,527.69	-500,736.31	2,535,265.00	6,949,235.05	1,087,029.95	3,036,264.80	3,110,487.05	-74,222.25	3,036,259.80	2,866,585.12	169,674.68
0003 - Tamayo	1,659,682.00	1,718,059.10	58,377.10	1,664,682.00	2,551,782.59	-887,100.59	6,161,882.00	4,413,606.30	1,748,275.70	1,981,005.67	2,769,292.30	-788,286.63
0004 - Villa Jaragua	3,689,186.00	3,630,793.35	-58,392.65	5,010,130.00	4,201,970.57	808,159.43	6,099,636.00	4,182,452.10	1,917,183.90	4,374,683.00	3,751,167.10	623,515.90
0005 - Los Ríos	2,107,538.00	1,817,569.11	-289,968.89	8,926,723.00	5,628,892.43	3,297,830.57	2,204,238.00	4,599,551.93	-2,395,313.93	1,257,756.00	2,029,213.34	-771,457.34
04 - Barahona	27,519,581.20	28,945,005.80	1,425,424.60	35,930,114.29	35,771,700.68	158,413.61	24,245,519.40	24,022,436.73	223,082.67	25,446,397.84	25,637,808.41	-191,410.57
0001 - Barahona	11,811,126.50	14,321,072.39	2,509,945.89	18,161,057.97	22,998,820.67	-4,837,762.70	11,336,535.50	9,758,287.45	1,578,248.05	7,222,117.84	12,805,550.44	-5,583,432.60
0003 - Enriquillo	1,979,263.00	1,546,135.25	-433,127.75	1,977,758.00	1,367,747.00	610,011.00	1,971,848.00	2,310,796.40	-338,948.40	1,970,413.00	1,816,555.96	153,857.04
0004 - Paraíso	1,665,495.00	1,195,422.43	-470,072.57	1,666,445.00	1,293,704.43	372,740.57	0.00	0.00	0.00	0.00	0.00	0.00
0005 - Vicente Noble	1,970,134.00	1,051,828.82	-918,305.18	1,960,234.00	2,016,671.89	-56,437.89	1,982,434.00	1,793,744.25	188,689.75	2,012,434.00	1,712,400.56	300,033.44
0006 - El Peñón	1,815,901.00	2,023,474.75	207,573.75	1,814,406.00	2,098,312.70	-283,906.70	1,801,621.00	1,287,961.07	513,659.93	1,791,139.00	1,891,526.62	-100,387.62
0007 - La Ciénaga	2,354,373.70	3,160,419.45	806,045.75	2,123,087.32	2,650,442.85	-527,355.53	3,553,408.90	3,512,023.03	41,385.87	9,147,340.00	4,965,401.15	4,181,938.85
0008 - Fundación	994,087.00	1,491,964.02	497,877.02	2,320,203.00	957,988.00	1,362,215.00	0.00	0.00	0.00	0.00	0.00	0.00
0009 - Las Salinas	2,621,251.00	2,464,117.26	-157,133.74	2,609,851.00	2,078,093.14	531,757.86	2,610,551.00	2,654,736.11	-44,185.11	1,647,978.00	1,168,219.80	479,758.20
0010 - Polo	0.00	0.00	0.00	0.00	0.00	0.00	0.00	0.00	0.00	0.00	0.00	0.00
0011 - Jaquimes	2,307,950.00	1,690,571.43	-617,378.57	3,297,072.00	309,920.00	2,987,152.00	989,121.00	2,704,888.42	-1,715,767.42	1,654,976.00	1,278,153.88	376,822.12
05 - Dajabón	12,731,898.40	15,937,874.09	3,205,975.69	30,433,810.46	18,977,348.57	11,456,461.89	10,784,108.00	14,193,600.86	-3,409,492.86	7,081,659.00	10,329,127.67	-3,247,468.67
0001 - Dajabón	5,814,502.40	5,946,009.72	131,507.32	8,102,612.30	5,698,120.80	2,404,491.50	859,422.00	1,047,777.27	-188,355.27	515,653.00	554,025.45	-38,372.45
0002 - Loma de Cabrera	2,878,222.00	4,296,285.87	1,418,063.87	8,763,661.00	4,853,483.72	3,910,177.28	3,987,663.00	6,700,425.06	-2,712,762.06	2,461,470.00	3,892,973.13	-1,431,503.13
0003 - Partido	1,017,218.00	1,457,782.66	440,564.66	5,248,203.16	3,313,274.86	1,934,928.30	1,694,313.00	1,762,253.79	-67,940.79	1,178,450.00	2,475,255.50	-1,296,805.50
0004 - Restauración	1,170,949.00	2,388,660.35	1,217,711.35	4,747,291.00	1,953,270.64	2,794,020.36	1,729,935.00	2,152,058.64	-422,123.64	1,075,579.00	1,803,692.16	-728,113.16
0005 - El Pino	1,851,007.00	1,849,135.49	-1,871.51	3,572,043.00	3,159,198.55	412,844.45	2,512,775.00	2,531,086.10	-18,311.10	1,850,507.00	1,603,181.43	247,325.57
06 - Duarte	13,849,854.19	41,655,342.97	27,805,488.78	21,927,747.59	43,773,925.29	-21,846,177.70	19,684,494.46	39,267,859.06	-19,583,364.60	12,462,283.60	29,722,756.13	-17,260,472.53
0001 - San Francisco de Macorís	6,178,323.59	32,401,690.96	26,223,367.37	8,335,314.59	33,329,026.83	-24,993,712.24	7,485,974.46	31,707,688.29	-24,221,713.83	5,030,789.00	25,841,479.43	-20,810,690.43
0002 - Arenoso	515,672.00	797,597.67	281,925.67	1,203,154.00	519,494.67	683,659.33	859,413.00	517,105.67	342,307.33	515,672.00	340,898.00	174,774.00
0003 - Castillo	1,719,872.00	2,642,314.01	922,442.01	3,941,267.00	3,924,109.93	17,157.07	2,819,829.00	2,724,142.75	95,686.25	1,726,903.00	1,619,626.56	107,276.44
0004 - Pimentel	1,518,154.80	2,270,546.46	752,391.66	2,861,280.80	2,707,193.16	154,087.64	3,173,232.00	2,548,791.36	624,440.64	518,711.80	448,334.73	70,377.07
0005 - Villa Rivas	0.00	0.00	0.00	0.00	0.00	0.00	0.00	0.00	0.00	0.00	0.00	0.00
0006 - Las Guáranas	1,334,163.80	877,752.28	-456,411.52	3,060,213.20	480,705.21	2,579,507.99	2,837,138.00	0.00	2,837,138.00	2,182,213.80	0.00	2,182,213.80
0007 - Eugenio María de Hostos	2,583,668.00	2,665,441.59	81,773.59	2,526,518.00	2,813,395.49	-286,877.49	2,508,908.00	1,770,130.99	738,777.01	2,487,994.00	1,472,417.41	1,015,576.59

Cuadro 13.3, continuación

Provincia y Municipio	Diciembre		Saldo
	Ingresos	Gastos	
Total general	2,030,034,206.27	2,034,945,024.99	-4,910,818.72
01 - Distrito Nacional	641,917,784.62	537,726,487.94	104,191,296.68
0001 - Santo Domingo de Guzmán	641,917,784.62	537,726,487.94	104,191,296.68
02 - Azua	34,862,349.12	46,365,062.83	-11,502,713.71
0001 - Azua	20,864,082.37	25,900,903.09	-5,036,820.72
0002 - Las Charcas	993,930.60	2,084,904.51	-1,090,973.91
0003 - Las Yayas de Viajama	3,606,440.00	3,406,433.84	200,006.16
0004 - Padre Las Casas	932,568.00	1,625,045.75	-692,477.75
0005 - Peralta	5,539,884.15	6,900,790.13	-1,360,905.98
0007 - Pueblo Viejo	1,259,353.00	3,198,940.51	-1,939,587.51
0008 - Tábara Arriba	0.00	0.00	0.00
0009 - Guayabal	0.00	0.00	0.00
0010 - Estebanía	1,666,091.00	3,248,045.00	-1,581,954.00
03 - Bahoruco	22,585,198.65	29,245,532.79	-6,660,334.14
0001 - Neiba	6,717,865.00	11,634,707.57	-4,916,842.57
0002 - Galván	3,418,288.00	3,990,581.86	-572,293.86
0003 - Tamayo	1,659,280.00	2,187,274.74	-527,994.74
0004 - Villa Jaragua	7,005,272.00	7,540,180.10	-534,908.10
0005 - Los Ríos	3,784,493.65	3,892,788.52	-108,294.87
04 - Barahona	29,453,641.69	43,039,831.92	-13,586,190.23
0001 - Barahona	15,954,164.69	17,564,862.66	-1,610,697.97
0003 - Enriquillo	1,993,038.00	3,677,504.60	-1,684,466.60
0004 - Paraíso	0.00	0.00	0.00
0005 - Vicente Noble	2,089,746.00	3,223,551.77	-1,133,805.77
0006 - El Peñón	1,931,463.00	3,435,266.58	-1,503,803.58
0007 - La Ciénaga	3,142,164.00	7,696,836.44	-4,554,672.44
0008 - Fundación	0.00	0.00	0.00
0009 - Las Salinas	2,384,253.00	4,676,559.99	-2,292,306.99
0010 - Polo	0.00	0.00	0.00
0011 - Jaquimeyes	1,958,813.00	2,765,249.88	-806,436.88
05 - Dajabón	17,639,940.27	18,230,282.22	-590,341.95
0001 - Dajabón	1,326,691.00	1,185,072.15	141,618.85
0002 - Loma de Cabrera	6,552,969.00	7,226,449.34	-673,480.34
0003 - Partido	3,844,108.00	3,258,576.43	585,531.57
0004 - Restauración	2,397,449.27	3,832,519.79	-1,435,070.52
0005 - El Pino	3,518,723.00	2,727,664.51	791,058.49
06 - Duarte	20,676,753.43	50,777,257.14	-30,100,503.71
0001 - San Francisco de Macorís	7,849,995.46	42,781,150.70	-34,931,155.24
0002 - Arenoso	1,527,904.00	347,782.00	1,180,122.00
0003 - Castillo	4,040,160.00	5,063,911.64	-1,023,751.64
0004 - Pimentel	1,707,911.77	1,393,846.30	314,065.47
0005 - Villa Rivas	0.00	0.00	0.00
0006 - Las Guáranas	3,085,164.20	0.00	3,085,164.20
0007 - Eugenio María de Hostos	2,465,618.00	1,190,566.50	1,275,051.50

Cuadro 13.3, continuación

Provincia y Municipio	Total			Enero			Febrero			Marzo		
	Ingresos	Gastos	Saldo	Ingresos	Gastos	Saldo	Ingresos	Gastos	Saldo	Ingresos	Gastos	Saldo
07 - Elías Piña	204,150,890.18	199,808,094.04	4,342,796.14	22,603,821.00	8,748,754.63	13,855,066.37	14,390,323.00	15,497,552.69	-1,107,229.69	25,448,296.51	21,472,746.74	3,975,549.77
0001 - Comendador	60,433,864.60	60,158,485.35	275,379.25	9,933,764.00	866,329.44	9,067,434.56	4,895,078.00	7,303,365.84	-2,408,287.84	9,286,397.93	7,812,650.29	1,473,747.64
0002 - Bánica	37,258,482.98	33,753,312.10	3,505,170.88	4,240,239.00	2,224,115.91	2,016,123.09	2,728,370.00	2,376,625.52	351,744.48	4,837,563.98	3,641,808.71	1,195,755.27
0003 - El Llano	31,148,493.00	28,555,838.24	2,592,654.76	2,569,403.00	1,137,469.95	1,431,933.05	2,582,343.00	2,280,697.09	301,645.91	2,576,103.00	2,407,372.88	168,730.12
0004 - Hondo Valle	30,968,016.00	30,900,253.94	67,762.06	2,557,708.00	2,607,396.81	-49,688.81	2,531,416.00	2,059,444.03	471,971.97	3,201,150.00	3,073,896.03	127,253.97
0005 - Pedro Santana	19,096,629.00	23,102,400.10	-4,005,771.10	1,650,391.00	587,077.00	1,063,314.00	0.00	0.00	0.00	3,306,758.00	1,903,830.00	1,402,928.00
0006 - Juan Santiago	25,245,404.60	23,337,804.31	1,907,600.29	1,652,316.00	1,326,365.52	325,950.48	1,653,116.00	1,477,420.21	175,695.79	2,240,323.60	2,633,188.83	-392,865.23
08 - El Seibo	175,659,942.32	135,999,934.13	39,660,008.19	29,457,928.40	5,440,097.58	24,017,830.82	17,983,306.60	13,571,735.43	4,411,571.17	14,833,183.60	9,108,162.79	5,725,020.81
0001 - El Seibo	96,548,512.50	78,235,433.36	18,313,079.14	19,506,135.00	2,303,335.33	17,202,799.67	10,435,840.00	9,751,741.59	684,098.41	10,409,118.00	4,185,935.72	6,223,182.28
0002 - Miches	79,111,429.82	57,764,500.77	21,346,929.05	9,951,793.40	3,136,762.25	6,815,031.15	7,547,466.60	3,819,993.84	3,727,472.76	4,424,065.60	4,922,227.07	-498,161.47
09 - Espaillat	541,261,280.38	525,167,612.05	16,093,668.33	37,023,222.00	30,608,543.60	6,414,678.40	37,680,191.00	37,062,834.57	617,356.43	54,751,357.00	48,980,847.85	5,770,509.15
0001 - Moca	378,559,329.32	372,738,448.40	5,820,880.92	27,938,553.00	19,194,603.43	8,743,949.57	25,250,293.00	27,649,084.32	-2,398,791.32	44,024,404.00	38,232,657.63	5,791,746.37
0002 - Cayetano Germosén	27,893,869.84	27,387,872.47	505,997.37	1,883,348.00	897,630.00	985,718.00	4,368,861.00	2,306,036.00	2,062,825.00	2,099,638.00	2,109,062.76	-9,424.76
0003 - Gaspar Hernández	97,412,534.29	92,731,657.22	4,680,877.07	6,138,257.00	5,111,326.17	1,026,930.83	6,287,665.00	5,426,244.25	861,420.75	6,230,365.00	6,928,926.46	-698,561.46
0004 - Jamao al Norte	37,395,546.93	32,309,633.96	5,085,912.97	1,063,064.00	5,404,984.00	-4,341,920.00	1,773,372.00	1,681,470.00	91,902.00	2,396,950.00	1,710,201.00	686,749.00
10 - Independencia	188,618,983.44	164,485,582.28	24,133,401.16	19,360,762.67	9,180,194.27	10,180,568.40	23,573,721.27	17,244,839.94	6,328,881.33	15,845,097.90	13,662,327.00	2,182,770.90
0001 - Jimaní	34,896,726.03	14,989,339.24	19,907,386.79	3,131,264.83	966,805.00	2,164,459.83	3,569,896.00	1,382,958.07	2,186,937.93	3,499,397.00	1,778,450.35	1,720,946.65
0002 - Duvergé	28,429,483.11	28,162,757.12	266,725.99	5,904,584.94	4,152,561.31	1,752,023.63	4,190,587.67	4,042,306.35	148,281.32	2,549,702.00	3,141,796.38	-592,094.38
0003 - La Descubierta	31,433,744.84	31,674,605.32	-240,860.48	1,671,424.90	45,263.40	1,626,161.50	2,278,898.44	2,032,524.68	246,373.76	1,699,174.90	2,465,680.27	-766,505.37
0004 - Postrer Río	20,977,608.00	20,673,670.68	303,937.32	1,643,601.00	1,137,124.00	506,477.00	1,643,601.00	1,332,964.00	310,637.00	2,417,997.00	1,430,244.00	987,753.00
0005 - Cristóbal	31,278,650.30	30,173,089.38	1,105,560.92	2,517,583.00	2,036,822.83	480,760.17	2,517,583.00	2,408,521.35	109,061.65	2,517,583.00	1,566,270.29	951,312.71
0006 - Mella	41,602,771.16	38,812,120.54	2,790,650.62	4,492,304.00	841,617.73	3,650,686.27	9,373,155.16	6,405,565.49	3,327,589.67	3,161,244.00	3,279,885.71	-118,641.71
11 - La Altagracia	726,183,865.75	693,472,506.36	32,711,359.39	61,353,277.00	41,673,418.07	19,679,858.93	79,966,397.04	43,758,563.13	36,207,833.91	166,978,290.00	82,443,003.28	84,535,286.72
0001 - Higüey	648,236,338.50	615,652,070.63	32,584,267.87	57,188,563.00	37,989,577.93	19,198,985.07	74,019,942.00	38,074,465.39	35,945,476.61	151,175,291.00	73,098,768.62	78,076,522.38
0002 - San Rafael del Yuma	77,947,527.25	77,820,435.73	127,091.52	4,164,714.00	3,683,840.14	480,873.86	5,946,455.04	5,684,097.74	262,357.30	15,802,999.00	9,344,234.66	6,458,764.34
12 - La Romana	465,065,862.40	477,192,098.70	-12,126,236.30	37,868,594.00	24,755,840.72	13,112,753.28	45,961,045.00	44,066,939.00	1,894,106.00	47,802,785.00	39,715,724.00	8,087,061.00
0001 - La Romana	295,765,270.39	287,120,352.73	8,644,917.66	22,034,175.00	13,096,756.00	8,937,419.00	31,958,260.00	24,984,202.00	6,974,058.00	29,813,080.00	23,022,954.00	6,790,126.00
0002 - Guaymate	31,541,890.41	36,917,303.42	-5,375,413.01	3,034,856.00	3,233,523.72	-198,667.72	1,807,458.00	6,027,539.00	-4,220,081.00	4,066,298.00	3,497,703.00	568,595.00
0003 - Villa Hermosa	137,758,701.60	153,154,442.55	-15,395,740.95	12,799,563.00	8,425,561.00	4,374,002.00	12,195,327.00	13,055,198.00	-859,871.00	13,923,407.00	13,195,067.00	728,340.00
13 - La Vega	799,940,972.90	750,307,038.58	49,633,934.32	62,870,454.71	40,127,611.15	22,742,843.56	53,197,835.00	78,447,216.15	-25,249,381.15	77,062,635.53	74,344,474.84	2,718,160.69
0001 - La Vega	479,403,956.65	458,121,935.01	21,282,021.64	38,943,743.71	15,518,471.00	23,425,272.71	27,732,096.00	47,217,702.66	-19,485,606.66	41,770,131.00	44,696,721.32	-2,926,590.32
0002 - Constanza	122,613,530.00	117,455,011.03	5,158,518.97	9,672,932.00	8,416,732.56	1,256,199.44	6,049,853.00	11,501,365.59	-5,451,512.59	16,027,583.00	10,129,651.40	5,897,931.60
0003 - Jarabacoa	118,588,260.25	121,760,677.44	-3,172,417.19	7,747,553.00	8,902,533.05	-1,154,980.05	9,381,951.00	10,408,060.14	-1,026,109.14	11,179,835.53	10,027,371.99	1,152,463.54
0004 - Jima Abajo	79,335,226.00	52,969,415.10	26,365,810.90	6,506,226.00	7,289,874.54	-783,648.54	10,033,935.00	9,320,087.76	713,847.24	8,085,086.00	9,490,730.13	-1,405,644.13
14 - María Trinidad Sánchez	230,664,232.00	216,115,987.32	14,548,244.68	23,474,406.83	19,237,316.41	4,237,090.42	19,902,531.00	23,116,401.77	-3,213,870.77	29,412,919.45	24,305,878.34	5,107,041.11
0001 - Nagua	116,276,674.62	98,463,701.58	17,812,973.04	14,770,762.00	12,056,332.92	2,714,429.08	10,429,960.00	13,140,876.85	-2,710,916.85	15,089,669.00	12,154,171.53	2,935,497.47
0002 - Cabrera	28,411,367.83	28,139,636.55	271,731.28	1,379,437.83	2,023,599.05	-644,161.22	3,688,550.00	2,622,224.78	1,066,325.22	6,834,935.00	3,193,847.62	3,641,087.38
0003 - El Factor	47,251,184.55	51,607,125.19	-4,355,940.64	4,509,372.00	1,969,939.44	2,539,432.56	3,032,551.00	4,796,886.14	-1,764,335.14	4,540,910.45	6,321,524.19	-1,780,613.74
0004 - Río San Juan	38,725,005.00	37,905,524.00	819,481.00	2,814,835.00	3,187,445.00	-372,610.00	2,751,470.00	2,556,414.00	195,056.00	2,947,405.00	2,636,335.00	311,070.00
15 - Monte Cristi	208,961,616.25	178,171,466.93	30,790,149.32	29,010,845.58	18,804,479.61	10,206,365.97	15,730,901.77	21,660,645.12	-5,929,743.35	32,237,615.23	20,943,101.60	11,294,513.63
0001 - Monte Cristi	39,902,659.34	32,775,101.38	7,127,557.96	14,745,748.19	11,582,009.68	3,163,738.51	2,699,995.94	5,293,721.29	-2,593,725.35	5,863,414.40	4,624,401.88	1,239,012.52
0002 - Castañuelas	33,223,911.92	32,625,868.41	598,043.51	2,956,193.83	2,437,792.26	518,401.57	2,518,640.83	2,105,525.11	413,115.72	3,448,888.83	2,882,408.32	566,480.51
0003 - Guayubín	62,223,628.38	51,253,014.73	10,970,613.65	8,480,071.56	2,132,119.03	6,347,952.53	5,577,369.00	6,678,117.19	-1,100,748.19	7,242,601.00	6,961,976.64	280,624.36
0004 - Las Matas de Santa Cruz	39,799,646.67	21,598,736.63	18,200,910.04	1,227,616.00	858,526.64	369,089.36	2,021,220.00	1,857,896.53	163,323.47	12,146,260.00	1,986,684.76	10,159,575.24
0005 - Pepillo Salcedo (Manzanillo)	33,811,769.94	39,918,745.78	-6,106,975.84	1,601,216.00	1,794,032.00	-192,816.00	2,913,676.00	5,725,385.00	-2,811,709.00	3,536,451.00	4,487,630.00	-951,179.00

Cuadro 13.3, continuación

Provincia y Municipio	Abril			Mayo			Junio			Julio		
	Ingresos	Gastos	Saldo	Ingresos	Gastos	Saldo	Ingresos	Gastos	Saldo	Ingresos	Gastos	Saldo
07 - Elías Piña	13,148,023.33	16,222,787.79	-3,074,764.46	20,047,188.00	18,413,288.77	1,633,899.23	18,989,809.57	16,715,358.31	2,274,451.26	17,153,950.47	14,840,968.49	2,312,981.98
0001 - Comendador	4,054,739.33	5,590,424.36	-1,535,685.03	4,061,533.00	6,819,644.39	-2,758,111.39	4,048,410.57	4,503,906.21	-455,495.64	4,057,811.47	2,950,652.29	1,107,159.18
0002 - Bánica	2,018,895.00	2,317,761.31	-298,866.31	3,604,553.00	3,281,771.53	322,781.47	2,518,889.00	2,446,377.24	72,511.76	4,527,389.00	2,736,455.24	1,790,933.76
0003 - El Llano	3,562,857.00	2,227,341.06	1,335,515.94	2,572,613.00	2,711,643.66	-139,030.66	2,583,345.00	2,196,706.39	386,638.61	2,575,160.00	2,710,595.77	-135,435.77
0004 - Hondo Valle	1,859,016.00	1,936,505.67	-77,489.67	3,194,650.00	2,107,032.42	1,087,617.58	2,535,858.00	3,347,501.51	-811,643.51	2,535,158.00	2,467,182.13	67,975.87
0005 - Pedro Santana	0.00	2,462,092.57	-2,462,092.57	4,961,323.00	1,613,163.16	3,348,159.84	1,650,791.00	1,549,487.68	101,303.32	1,805,916.00	1,992,471.15	-186,555.15
0006 - Juan Santiago	1,652,516.00	1,688,662.82	-36,146.82	1,652,516.00	1,880,033.61	-227,517.61	5,652,516.00	2,671,379.28	2,981,136.72	1,652,516.00	1,983,611.91	-331,095.91
08 - El Seibo	15,786,513.20	16,648,839.28	-862,326.08	13,181,566.50	22,345,224.89	-9,163,658.39	17,073,749.80	14,166,792.12	2,906,957.68	13,386,903.00	17,684,695.17	-4,297,792.17
0001 - El Seibo	3,197,624.20	12,469,130.86	-9,271,506.66	7,853,692.50	13,203,078.89	-5,349,386.39	12,584,604.80	9,812,495.90	2,772,108.90	8,948,214.00	11,845,779.34	-2,897,565.34
0002 - Miches	12,588,889.00	4,179,708.42	8,409,180.58	5,327,874.00	9,142,146.00	-3,814,272.00	4,489,145.00	4,354,296.22	134,848.78	4,438,689.00	5,838,915.83	-1,400,226.83
09 - Espailat	30,163,426.68	38,208,024.09	-8,044,597.41	61,004,221.17	43,009,911.40	17,994,309.77	30,889,004.43	40,040,389.76	-9,151,385.33	60,363,583.90	52,467,123.31	7,896,460.59
0001 - Moca	21,467,367.44	28,506,201.59	-7,038,834.15	48,642,833.24	31,084,271.25	17,558,561.99	21,225,309.90	32,004,140.39	-10,778,830.49	41,911,040.78	36,276,789.45	5,634,251.33
0002 - Cayetano Germosén	2,263,668.00	3,618,503.53	-1,354,835.53	2,740,730.00	2,513,800.67	226,929.33	1,939,108.00	2,033,102.16	-93,994.16	2,134,448.00	2,754,389.94	-619,941.94
0003 - Gaspar Hernández	5,268,952.24	4,711,604.23	557,348.01	7,088,996.00	7,367,233.30	-278,237.30	6,699,252.53	4,536,635.33	2,162,617.20	13,911,295.12	11,514,933.80	2,396,361.32
0004 - Jamao al Norte	1,163,439.00	1,371,714.74	-208,275.74	2,531,661.93	2,044,606.18	487,055.75	1,025,334.00	1,466,511.88	-441,177.88	2,406,800.00	1,921,010.12	485,789.88
10 - Independencia	14,117,605.67	13,274,845.42	842,760.25	18,506,505.63	13,973,890.38	4,532,615.25	16,507,655.00	16,039,167.48	468,487.52	14,391,651.00	11,489,818.09	2,901,832.91
0001 - Jimaquí	3,819,737.17	1,570,852.80	2,248,884.37	3,829,999.63	1,523,632.91	2,306,366.72	5,228,593.40	2,069,035.91	3,159,557.49	3,534,195.00	513,587.22	3,020,607.78
0002 - Duvergé	2,583,164.50	2,721,635.74	-138,471.24	2,579,372.00	3,793,967.52	-1,214,595.52	2,754,862.00	1,953,823.62	801,038.38	2,396,862.00	2,720,779.63	-323,917.63
0003 - La Descubierta	1,698,006.00	1,996,111.92	-298,105.92	4,742,556.00	1,931,174.55	2,811,381.45	1,749,061.60	3,932,115.27	-2,183,053.67	1,795,256.00	2,676,683.87	-881,427.87
0004 - Postrer Río	1,653,601.00	2,010,523.52	-356,922.52	1,643,601.00	1,559,860.85	83,740.15	1,753,601.00	1,819,414.26	-65,813.26	1,643,601.00	1,908,818.69	-265,217.69
0005 - Cristóbal	2,517,583.00	2,347,057.34	170,525.66	2,517,583.00	2,475,273.55	42,309.45	2,517,583.00	2,476,257.87	41,325.13	2,517,583.00	1,476,827.43	1,040,755.57
0006 - Mella	1,845,514.00	2,628,664.10	-783,150.10	3,193,394.00	2,689,981.00	503,413.00	2,503,954.00	3,788,520.55	-1,284,566.55	2,504,154.00	2,193,121.25	311,032.75
11 - La Altagracia	57,744,425.64	64,214,194.40	-6,469,768.76	73,119,917.26	95,625,386.46	-22,505,469.20	73,767,830.01	80,572,965.31	-6,805,135.30	44,112,412.77	68,525,401.74	-24,412,988.97
0001 - Higüey	51,499,178.93	56,428,389.28	-4,929,210.35	66,907,925.00	89,151,682.00	-22,243,757.00	68,261,237.84	74,516,585.40	-6,255,347.56	38,476,167.22	62,719,506.60	-24,243,339.38
0002 - San Rafael del Yuma	6,245,246.71	7,785,805.12	-1,540,558.41	6,211,992.26	6,473,704.46	-261,712.20	5,506,592.17	6,056,379.91	-549,787.74	5,636,245.55	5,805,895.14	-169,649.59
12 - La Romana	30,448,736.01	38,551,316.07	-8,102,580.06	38,607,304.29	41,925,313.59	-3,318,009.30	44,771,535.50	41,292,282.33	3,479,253.17	39,117,259.88	36,346,214.22	2,771,045.66
0001 - La Romana	14,582,688.01	21,125,032.23	-6,542,344.22	23,489,376.29	25,125,965.01	-1,636,588.72	29,829,690.50	26,367,575.36	3,462,115.14	24,099,439.88	20,264,297.20	3,835,142.68
0002 - Guaymate	3,373,814.00	5,066,008.48	-1,692,194.48	2,944,606.00	3,049,755.33	-105,149.33	2,912,156.00	2,716,055.22	196,100.78	2,923,351.00	3,190,208.95	-266,857.95
0003 - Villa Hermosa	12,492,234.00	12,360,275.36	131,958.64	12,173,322.00	13,749,593.25	-1,576,271.25	12,029,689.00	12,208,651.75	-178,962.75	12,094,469.00	12,891,708.07	-797,239.07
13 - La Vega	44,739,532.85	61,546,212.59	-16,806,679.74	81,703,700.55	73,636,383.74	8,067,316.81	71,963,377.08	51,671,966.32	20,291,410.76	72,223,010.28	60,409,470.01	11,813,540.27
0001 - La Vega	25,033,004.84	35,126,865.89	-10,093,861.05	35,318,610.19	47,859,289.90	-12,540,679.71	35,106,768.44	28,953,233.10	6,153,535.34	41,235,671.40	36,938,947.13	4,296,724.27
0002 - Constanza	6,083,708.00	9,875,759.14	-3,792,051.14	25,695,916.00	13,960,254.68	11,735,661.32	5,799,333.00	11,310,614.97	-5,511,281.97	13,385,921.00	10,373,443.78	3,012,477.22
0003 - Jarabacoa	7,080,075.01	10,124,875.97	-3,044,800.96	11,418,987.36	9,604,491.07	1,814,496.29	8,878,936.64	9,410,928.35	-531,991.71	14,733,661.88	11,136,288.88	3,597,373.00
0004 - Jima Abajo	6,542,745.00	6,418,711.59	124,033.41	9,270,187.00	2,212,348.09	7,057,838.91	22,178,339.00	1,997,189.90	20,181,149.10	2,867,756.00	1,960,790.22	906,965.78
14 - María Trinidad Sánchez	19,936,838.75	23,227,228.92	-3,290,390.17	28,962,633.45	24,264,947.32	4,697,686.13	22,736,318.75	20,448,166.17	2,288,152.58	26,457,879.45	23,438,747.80	3,019,131.65
0001 - Nagua	10,073,671.00	11,010,542.35	-936,871.35	14,880,599.00	10,501,926.28	4,378,672.72	12,145,620.00	10,587,666.91	1,557,953.09	12,638,017.00	10,480,045.95	2,157,971.05
0002 - Cabrera	1,277,514.00	3,073,638.09	-1,796,124.09	6,177,879.00	4,430,680.89	1,747,198.11	3,448,855.00	2,824,818.54	624,036.46	5,246,172.00	4,033,066.89	1,213,105.11
0003 - El Factor	4,847,845.75	5,366,221.48	-518,375.73	4,585,050.45	5,784,857.15	-1,199,806.70	4,462,728.75	4,790,915.72	-328,186.97	4,606,405.45	5,900,085.96	-1,293,680.51
0004 - Río San Juan	3,737,808.00	3,776,827.00	-39,019.00	3,319,105.00	3,547,483.00	-228,378.00	2,679,115.00	2,244,765.00	434,350.00	3,967,285.00	3,025,549.00	941,736.00
15 - Monte Cristi	14,573,878.82	16,798,903.43	-2,225,024.61	16,267,946.76	17,296,096.72	-1,028,149.96	14,869,830.14	14,776,565.73	93,264.41	19,717,662.80	10,952,490.89	8,765,171.91
0001 - Monte Cristi	2,497,734.99	3,721,091.19	-1,223,356.20	4,280,666.93	3,881,104.60	399,562.33	4,163,400.31	3,672,772.74	490,627.57	5,651,289.98	0.00	5,651,289.98
0002 - Castañuelas	2,525,748.83	2,919,855.01	-394,106.18	3,421,688.83	3,459,687.94	-37,999.11	1,779,756.83	2,648,440.65	-868,683.82	3,411,219.00	2,944,944.20	466,274.80
0003 - Guayubín	5,496,419.00	4,813,936.14	682,482.86	3,893,115.00	4,026,426.35	-133,311.35	4,244,482.00	4,097,333.35	147,148.65	4,160,322.82	2,740,403.13	1,419,919.69
0004 - Las Matas de Santa Cruz	2,047,560.00	1,668,892.11	378,667.89	2,039,435.00	2,031,161.73	8,273.27	2,032,785.00	1,597,842.36	434,942.64	2,819,354.00	1,907,780.60	911,573.40
0005 - Pepillo Salcedo (Manzanillo)	2,006,416.00	3,675,128.98	-1,668,712.98	2,633,041.00	3,897,716.10	-1,264,675.10	2,649,406.00	2,760,176.63	-110,770.63	3,675,477.00	3,359,362.96	316,114.04

Cuadro 13.3, continuación

Provincia y Municipio	Agosto			Septiembre			Octubre			Noviembre		
	Ingresos	Gastos	Saldo	Ingresos	Gastos	Saldo	Ingresos	Gastos	Saldo	Ingresos	Gastos	Saldo
07 - Elías Piña	14,329,652.12	15,218,073.80	888,421.68	14,376,135.33	17,251,090.68	-2,874,955.35	15,992,251.33	17,622,019.47	-1,629,768.14	11,502,735.33	12,685,366.63	-1,182,631.30
0001 - Comendador	4,049,402.12	4,563,786.30	514,384.18	4,056,671.33	4,085,624.90	-28,953.57	4,059,166.33	4,118,719.90	-59,553.57	3,091,866.33	3,182,254.78	-90,388.45
0002 - Bánica	1,870,345.00	2,972,214.18	1,101,869.18	3,338,233.00	3,501,306.83	-163,073.83	4,123,289.00	2,222,530.93	1,900,758.07	1,016,592.00	2,527,865.82	-1,511,273.82
0003 - El Llano	2,572,610.00	1,765,365.69	-807,244.31	2,572,407.00	2,359,334.98	213,072.02	2,571,628.00	2,142,879.36	428,748.64	2,823,088.00	2,163,457.14	659,630.86
0004 - Hondo Valle	2,532,008.00	2,604,774.82	72,766.82	2,525,458.00	2,338,276.95	187,181.05	2,376,016.00	2,730,043.36	-354,027.36	1,926,678.00	2,019,638.50	-92,960.50
0005 - Pedro Santana	1,652,771.00	1,865,351.64	212,580.64	230,850.00	2,250,770.07	-2,019,920.07	1,858,546.00	3,958,718.05	-2,100,172.05	485.00	1,809,175.39	-1,808,690.39
0006 - Juan Santiago	1,652,516.00	1,446,581.17	-205,934.83	1,652,516.00	2,715,776.95	-1,063,260.95	1,003,606.00	2,449,127.87	-1,445,521.87	2,644,026.00	982,975.00	1,661,051.00
08 - El Seibo	13,639,969.00	13,470,030.46	-169,938.54	19,191,111.20	9,484,173.80	9,706,937.40	7,237,916.02	3,336,403.92	3,901,512.10	3,674,614.00	3,978,131.41	-303,517.41
0001 - El Seibo	8,857,809.00	9,252,198.28	394,389.28	14,755,475.00	5,411,737.45	9,343,737.55	0.00	0.00	0.00	0.00	0.00	0.00
0002 - Miches	4,782,160.00	4,217,832.18	-564,327.82	4,435,636.20	4,072,436.35	363,199.85	7,237,916.02	3,336,403.92	3,901,512.10	3,674,614.00	3,978,131.41	-303,517.41
09 - Espaillat	28,153,558.95	43,680,243.98	15,526,685.03	53,904,938.75	46,574,875.41	7,330,063.34	40,143,464.08	37,149,187.80	2,994,276.28	26,725,477.92	33,043,286.10	-6,317,808.18
0001 - Moca	19,128,618.35	26,455,819.02	7,327,200.67	43,287,362.70	34,576,770.81	8,710,591.89	28,293,420.11	26,432,705.92	1,860,714.19	18,677,317.92	26,458,369.95	-7,781,052.03
0002 - Cayetano Germosén	1,866,711.00	2,066,076.21	199,365.21	1,986,109.25	1,920,135.53	65,973.72	1,884,657.97	2,206,050.81	-321,392.84	1,922,090.00	1,585,103.98	336,986.02
0003 - Gaspar Hernández	6,101,265.60	6,317,193.62	215,928.02	6,236,896.80	8,278,068.12	-2,041,171.32	8,248,729.00	5,956,825.70	2,291,903.30	5,083,566.00	4,028,835.96	1,054,730.04
0004 - Jamao al Norte	1,056,964.00	8,841,155.13	7,784,191.13	2,394,570.00	1,799,900.95	594,669.05	1,716,657.00	2,553,605.37	-836,948.37	1,042,504.00	970,976.21	71,527.79
10 - Independencia	14,762,581.00	14,230,785.81	-531,795.19	18,519,669.00	14,776,436.92	3,743,232.08	13,679,947.00	12,853,450.60	826,496.40	9,037,507.00	11,490,647.07	-2,453,140.07
0001 - Jimaní	3,475,095.00	933,839.97	-2,541,255.03	2,739,842.00	985,309.79	1,754,532.21	859,353.00	853,445.70	5,907.30	1,209,353.00	748,313.57	461,039.43
0002 - Duvergé	2,795,692.00	2,218,025.34	-577,666.66	2,674,656.00	3,417,861.23	-743,205.23	0.00	0.00	0.00	0.00	0.00	0.00
0003 - La Descubierta	1,681,456.00	1,550,045.17	-131,410.83	5,298,593.00	4,249,656.28	1,048,936.72	5,171,456.00	3,004,450.62	2,167,005.38	1,671,456.00	2,706,219.35	-1,034,763.35
0004 - Postre Río	1,743,601.00	1,714,061.98	-29,539.02	1,643,601.00	1,500,509.52	143,091.48	1,643,601.00	1,759,229.96	-115,628.96	1,793,601.00	1,758,399.95	35,201.05
0005 - Cristóbal	2,517,583.00	3,544,143.46	1,026,560.46	2,517,583.00	1,868,914.37	648,668.63	3,017,583.00	3,271,539.13	-253,956.13	2,517,583.00	2,840,312.56	-322,729.56
0006 - Mella	2,549,154.00	4,270,669.89	1,721,515.89	3,645,394.00	2,754,185.73	891,208.27	2,987,954.00	3,964,785.19	-976,831.19	1,845,514.00	3,437,401.64	-1,591,887.64
11 - La Altagracia	65,291,157.48	75,814,506.24	10,523,348.76	31,218,878.36	25,371,010.20	5,847,868.16	25,338,599.87	42,842,963.60	-17,504,363.73	17,157,499.40	23,770,188.36	-6,612,688.96
0001 - Higüey	57,461,652.26	69,245,676.35	11,784,024.09	25,398,777.26	19,895,702.73	5,503,074.53	21,237,114.87	34,348,888.48	-13,111,773.61	12,241,447.40	18,741,269.92	-6,499,822.52
0002 - San Rafael del Yuma	7,829,505.22	6,568,829.89	-1,260,675.33	5,820,101.10	5,475,307.47	344,793.63	4,101,485.00	8,494,075.12	-4,392,590.12	4,916,052.00	5,028,918.44	-112,866.44
12 - La Romana	29,777,922.09	36,997,970.19	7,220,048.10	47,894,653.93	37,287,932.05	10,606,721.88	37,326,315.78	40,523,346.04	-3,197,030.26	29,206,138.10	35,380,480.99	-6,174,342.89
0001 - La Romana	16,498,674.09	23,731,942.63	7,233,268.54	31,383,069.02	23,602,569.72	7,780,499.30	22,555,718.28	23,892,814.93	-1,337,096.65	15,392,183.10	22,438,657.82	-7,046,474.72
0002 - Guaymate	1,747,014.00	3,021,723.70	1,274,709.70	4,075,712.91	2,671,664.91	1,404,048.00	2,907,968.50	2,753,735.38	154,233.12	1,748,656.00	1,689,385.73	59,270.27
0003 - Villa Hermosa	11,532,234.00	10,244,303.86	-1,287,930.14	12,435,872.00	11,013,697.42	1,422,174.58	11,862,629.00	13,876,795.73	-2,014,166.73	12,065,299.00	11,252,437.44	812,861.56
13 - La Vega	46,391,236.28	53,069,445.22	6,678,208.94	75,637,703.18	53,926,887.99	21,710,815.19	84,861,054.21	64,767,596.40	20,093,457.81	64,333,326.83	49,943,906.30	14,389,420.53
0001 - La Vega	34,217,339.55	33,977,029.47	-240,310.08	47,296,412.18	34,195,013.70	13,101,398.48	62,176,241.66	44,153,781.61	18,022,460.05	48,151,660.63	33,413,076.20	14,738,584.43
0002 - Constanza	4,943,230.00	8,077,055.91	3,133,825.91	11,467,593.00	9,509,512.92	1,958,080.08	5,874,751.00	7,659,395.90	-1,784,644.90	7,334,359.00	3,897,940.82	3,436,418.18
0003 - Jarabacoa	5,978,524.73	8,911,394.76	2,932,870.03	12,482,359.00	8,107,485.58	4,374,873.42	12,768,783.55	10,012,430.10	2,756,353.45	6,779,904.20	9,131,682.51	-2,351,778.31
0004 - Jima Abajo	1,252,142.00	2,103,965.08	851,823.08	4,391,339.00	2,114,875.79	2,276,463.21	4,041,278.00	2,941,988.79	1,099,289.21	2,067,403.00	3,501,206.77	-1,433,803.77
14 - María Trinidad Sánchez	13,786,263.75	17,947,062.71	4,160,798.96	20,774,126.00	20,915,267.97	-141,141.97	12,644,903.37	5,668,482.40	6,976,420.97	5,417,065.45	3,885,588.45	1,531,477.00
0001 - Nagua	6,342,043.00	8,742,657.43	2,400,614.43	12,693,458.00	9,789,481.36	2,903,976.64	7,212,875.62	0.00	7,212,875.62	0.00	0.00	0.00
0002 - Cabrera	94,125.00	2,324,603.98	2,230,478.98	263,900.00	3,613,156.71	-3,349,256.71	0.00	0.00	0.00	0.00	0.00	0.00
0003 - El Factor	4,487,875.75	3,641,035.30	-846,840.45	4,796,713.00	4,155,631.90	641,081.10	2,489,890.75	2,543,187.40	-53,296.65	2,442,640.45	1,628,370.45	814,270.00
0004 - Río San Juan	2,862,220.00	3,238,766.00	376,546.00	3,020,055.00	3,356,998.00	-336,943.00	2,942,137.00	3,125,295.00	-183,158.00	2,974,425.00	2,257,218.00	717,207.00
15 - Monte Cristi	10,739,053.94	11,052,315.50	313,261.56	14,449,926.94	12,540,826.60	1,909,100.34	19,423,193.00	10,821,553.42	8,601,639.58	5,679,175.60	6,823,449.83	-1,144,274.23
0001 - Monte Cristi	0.00	0.00	0.00	0.00	0.00	0.00	0.00	0.00	0.00	408.60	0.00	408.60
0002 - Castañuelas	2,863,800.94	3,346,916.93	483,115.99	4,153,831.00	3,612,023.70	541,807.30	1,776,181.00	1,283,394.75	492,786.25	1,777,631.00	2,230,908.64	-453,277.64
0003 - Guayubín	5,030,357.00	3,812,775.66	-1,217,581.34	3,823,590.00	3,862,073.16	-38,483.16	8,016,561.00	5,056,493.95	2,960,067.05	1,644,657.00	1,867,236.18	-222,579.18
0004 - Las Matas de Santa Cruz	1,238,266.00	1,870,812.65	632,546.65	2,795,154.00	1,924,076.30	871,077.70	7,010,035.00	1,793,746.79	5,216,288.21	1,221,341.00	1,198,236.28	23,104.72
0005 - Pepillo Salcedo (Manzanillo)	1,606,630.00	2,021,810.26	415,180.26	3,677,351.94	3,142,653.44	534,698.50	2,620,416.00	2,687,917.93	-67,501.93	1,035,138.00	1,527,068.73	-491,930.73

Cuadro 13.3, continuación

Provincia y Municipio	Diciembre		Saldo
	Ingresos	Gastos	
07 - Elías Piña	16,168,704.19	25,120,086.04	-8,951,381.85
0001 - Comendador	4,839,024.19	8,361,126.65	-3,522,102.46
0002 - Bánica	2,434,125.00	3,504,478.88	-1,070,353.88
0003 - El Llano	1,586,936.00	4,452,974.27	-2,866,038.27
0004 - Hondo Valle	3,192,900.00	3,608,561.71	-415,661.71
0005 - Pedro Santana	1,978,798.00	3,110,263.39	-1,131,465.39
0006 - Juan Santiago	2,136,921.00	2,082,681.14	54,239.86
08 - El Seibo	10,213,181.00	6,765,647.28	3,447,533.72
0001 - El Seibo	0.00	0.00	0.00
0002 - Miches	10,213,181.00	6,765,647.28	3,447,533.72
09 - Espailat	80,458,834.50	74,342,344.18	6,116,490.32
0001 - Moca	38,712,808.88	45,867,034.64	-7,154,225.76
0002 - Cayetano Germosén	2,804,500.62	3,377,980.88	-573,480.26
0003 - Gaspar Hernández	20,117,294.00	22,553,830.28	-2,436,536.28
0004 - Jamao al Norte	18,824,231.00	2,543,498.38	16,280,732.62
10 - Independencia	10,316,280.30	16,269,179.30	-5,952,899.00
0001 - Jimaní	0.00	1,663,107.95	-1,663,107.95
0002 - Duvergé	0.00	0.00	0.00
0003 - La Descubierta	1,976,406.00	5,084,679.94	-3,108,273.94
0004 - Postrer Río	1,753,601.00	2,742,519.95	-988,918.95
0005 - Cristóbal	3,085,237.30	3,861,149.20	-775,911.90
0006 - Mella	3,501,036.00	2,917,722.26	583,313.74
11 - La Altagracia	30,135,180.92	48,860,905.57	-18,725,724.65
0001 - Higüey	24,369,041.72	41,441,557.93	-17,072,516.21
0002 - San Rafael del Yuma	5,766,139.20	7,419,347.64	-1,653,208.44
12 - La Romana	36,283,572.82	60,348,739.50	-24,065,166.68
0001 - La Romana	34,128,916.22	39,467,585.83	-5,338,669.61
0002 - Guaymate	0.00	0.00	0.00
0003 - Villa Hermosa	2,154,656.60	20,881,153.67	-18,726,497.07
13 - La Vega	64,957,106.40	88,415,867.87	-23,458,761.47
0001 - La Vega	42,422,277.05	56,071,803.03	-13,649,525.98
0002 - Constanza	10,278,351.00	12,743,283.36	-2,464,932.36
0003 - Jarabacoa	10,157,688.35	15,983,135.04	-5,825,446.69
0004 - Jima Abajo	2,098,790.00	3,617,646.44	-1,518,856.44
14 - María Trinidad Sánchez	7,158,345.75	9,660,899.06	-2,502,553.31
0001 - Nagua	0.00	0.00	0.00
0002 - Cabrera	0.00	0.00	0.00
0003 - El Factor	2,449,200.75	4,708,470.06	-2,259,269.31
0004 - Río San Juan	4,709,145.00	4,952,429.00	-243,284.00
15 - Monte Cristi	16,261,585.67	15,701,038.48	560,547.19
0001 - Monte Cristi	0.00	0.00	0.00
0002 - Castañuelas	2,590,331.00	2,753,970.90	-163,639.90
0003 - Guayubín	4,614,083.00	5,204,123.95	-590,040.95
0004 - Las Matas de Santa Cruz	3,200,620.67	2,903,079.88	297,540.79
0005 - Pepillo Salcedo (Manzanillo)	5,856,551.00	4,839,863.75	1,016,687.25

Cuadro 13.3, continuación

Provincia y Municipio	Total			Enero			Febrero			Marzo		
	Ingresos	Gastos	Saldo	Ingresos	Gastos	Saldo	Ingresos	Gastos	Saldo	Ingresos	Gastos	Saldo
16 - Pedernales	73,200,353.23	77,754,888.91	-4,554,535.68	3,850,282.17	2,858,160.87	992,121.30	3,632,032.17	3,755,372.34	-123,340.17	9,637,730.17	8,366,792.13	1,270,938.04
0001 - Pedernales	41,811,840.60	45,783,985.96	-3,972,145.36	1,330,281.00	1,090,375.00	239,906.00	1,113,831.00	1,048,200.00	65,631.00	7,118,379.00	5,222,709.00	1,895,670.00
0002 - Oviedo	31,388,512.63	31,970,902.95	-582,390.32	2,520,001.17	1,767,785.87	752,215.30	2,518,201.17	2,707,172.34	-188,971.17	2,519,351.17	3,144,083.13	-624,731.96
17 - Peravia	324,454,174.96	334,872,706.59	-10,418,531.63	36,731,406.35	20,966,634.54	15,764,771.81	27,324,293.75	29,566,451.31	-2,242,157.56	32,426,799.81	37,612,014.59	-5,185,214.78
0001 - Baní	301,350,231.45	318,447,761.21	-17,097,529.76	31,061,179.35	19,780,382.55	11,280,796.80	25,014,451.75	26,325,891.82	-1,311,440.07	27,778,915.81	33,414,106.51	-5,635,190.70
0002 - Nizao	23,103,943.51	16,424,945.38	6,678,998.13	5,670,227.00	1,186,251.99	4,483,975.01	2,309,842.00	3,240,559.49	-930,717.49	4,647,884.00	4,197,908.08	449,975.92
18 - Puerto Plata	1,030,276,095.06	779,934,222.73	250,341,872.33	326,678,098.02	57,055,110.67	269,622,987.35	51,138,461.38	84,973,942.77	-33,835,481.39	86,109,264.30	86,885,745.27	-776,480.97
0001 - Puerto Plata	598,271,042.18	366,861,542.72	231,409,499.46	278,567,937.08	19,418,168.86	259,149,768.22	19,883,320.00	43,082,990.86	-23,199,670.86	36,823,471.08	36,430,634.65	392,836.43
0002 - Altamira	42,348,335.99	39,142,691.00	3,205,644.99	1,902,167.00	1,485,205.00	416,962.00	5,286,260.41	9,061,488.76	-3,775,228.35	4,093,065.41	7,458,075.00	-3,365,009.59
0003 - Guanaco	29,948,297.00	30,490,138.04	-541,841.04	7,020,143.00	6,071,884.00	948,259.00	1,666,406.00	1,614,810.00	51,596.00	1,713,640.00	1,666,083.00	47,557.00
0004 - Imbert	52,956,564.12	56,110,711.76	-3,154,147.64	3,855,597.00	4,256,098.00	-400,501.00	2,448,606.00	4,648,569.39	-2,199,963.39	5,404,416.00	5,290,709.00	113,707.00
0005 - Los Hidalgos	37,191,073.00	36,103,746.00	1,087,327.00	11,728,299.00	3,216,954.00	8,511,345.00	2,043,762.00	4,617,835.00	-2,574,073.00	3,514,085.00	2,786,543.00	727,542.00
0006 - Luperón	64,655,412.00	61,566,349.00	3,089,063.00	4,911,466.00	10,003,373.00	-5,091,907.00	3,646,291.00	4,804,818.00	-1,158,527.00	6,269,041.00	5,935,793.00	333,248.00
0007 - Sosua	112,957,230.60	105,478,498.86	7,478,731.74	9,435,014.29	5,670,653.88	3,764,360.41	10,091,006.29	10,685,464.20	-594,457.91	16,567,992.13	16,492,788.13	75,204.00
0008 - Villa Isabela	59,254,159.26	52,257,807.32	6,996,351.94	3,886,921.00	2,877,050.34	1,009,870.66	2,812,948.00	2,948,908.03	-135,960.03	8,385,187.65	7,281,158.74	1,104,028.91
0009 - Villa Montalvo	32,693,980.91	31,922,738.03	771,242.88	5,370,553.65	4,055,723.59	1,314,830.06	3,259,861.68	3,509,058.53	-249,196.85	3,338,366.03	3,543,960.75	-205,594.72
19 - Hermanas Mirabal	187,759,619.17	162,320,790.02	25,438,829.15	13,216,231.00	9,027,679.70	4,188,551.30	13,271,136.00	12,941,106.81	330,029.19	20,113,378.00	17,841,409.74	2,271,968.26
0001 - Salcedo	84,226,646.50	75,036,070.02	9,190,576.48	4,743,394.00	4,366,043.70	377,350.30	6,569,361.00	7,358,736.81	-789,375.81	9,842,554.00	9,064,209.74	778,344.26
0002 - Tenares	52,124,925.83	37,668,551.91	14,456,373.92	4,202,971.00	2,423,808.00	1,779,163.00	4,170,965.00	2,921,808.00	1,249,157.00	4,124,512.00	2,312,044.00	1,812,468.00
0003 - Villa Tapia	51,408,046.84	49,616,168.09	1,791,878.75	4,269,866.00	2,237,828.00	2,032,038.00	2,530,810.00	2,660,562.00	-129,752.00	6,146,312.00	6,465,156.00	-318,844.00
20 - Samaná	220,182,280.83	223,800,477.70	-3,618,196.87	15,212,539.00	10,707,385.81	4,505,153.19	15,124,369.00	18,429,248.02	-3,304,879.02	21,461,650.00	20,452,957.30	1,008,692.70
0001 - Samaná	118,259,482.04	117,452,485.49	806,996.55	8,247,055.00	6,053,288.81	2,193,766.19	7,584,601.00	8,789,021.02	-1,204,420.02	10,924,875.00	9,973,266.30	951,608.70
0002 - Sánchez	55,940,562.00	55,655,443.53	285,118.47	4,242,668.00	2,394,723.00	1,847,945.00	4,427,502.00	5,000,590.00	-573,088.00	6,264,058.00	5,366,789.00	897,269.00
0003 - Las Terrenas	45,982,236.79	50,692,548.68	-4,710,311.89	2,722,816.00	2,259,374.00	463,442.00	3,112,266.00	4,639,637.00	-1,527,371.00	4,272,717.00	5,112,902.00	-840,185.00
21 - San Cristóbal	905,304,208.65	853,396,826.32	51,907,382.33	85,484,653.64	67,006,527.11	18,478,126.53	101,996,202.27	85,545,583.59	16,450,618.68	106,212,801.41	97,456,053.65	8,756,747.76
0001 - San Cristóbal	339,670,018.39	323,219,620.55	16,450,397.84	37,744,613.20	21,590,128.58	16,154,484.62	34,925,858.00	24,164,150.51	10,761,707.49	45,124,666.12	37,128,205.55	7,996,460.57
0002 - Sabana Grande de Palenque	291,986,786.28	299,524,279.55	-7,537,493.27	22,901,687.00	23,645,940.95	-744,253.95	26,517,158.69	26,543,106.20	-25,947.51	23,506,975.00	25,255,860.42	-1,748,885.42
0003 - Bajos de Haina	13,982,973.45	4,409,500.98	9,573,472.47	1,675,314.58	358,610.90	1,316,703.68	1,675,513.83	2,296,397.64	-620,883.81	1,894,482.39	1,754,492.44	139,989.95
0004 - Cambita Garabitos	29,506,176.87	30,666,529.47	-1,160,352.60	4,881,251.20	857,969.00	4,023,282.20	4,881,036.00	6,090,008.25	-1,208,972.25	4,881,276.00	5,174,693.15	-293,417.15
0005 - Villa Altigracia	53,739,900.43	49,709,109.73	4,030,790.70	5,570,194.00	3,712,931.00	1,857,263.00	5,089,489.00	3,921,783.00	1,167,706.00	4,960,215.00	5,244,498.00	-284,283.00
0006 - Yaguaje	16,724,831.66	7,344,643.18	9,380,188.48	2,771,061.66	1,428,275.65	1,342,786.01	2,770,187.00	2,196,684.47	573,502.53	2,761,667.00	2,992,468.07	-230,801.07
0007 - San Gregorio de Nigua	105,605,332.41	85,017,747.47	20,587,584.94	6,659,170.00	5,136,259.34	1,522,910.66	7,658,656.67	6,944,410.13	714,246.54	7,544,863.67	6,924,718.41	620,145.26
0008 - Los Cacaos	54,088,189.16	53,505,395.39	582,793.77	3,281,362.00	10,276,411.69	-6,995,049.69	18,478,303.08	13,389,043.39	5,089,259.69	15,538,656.23	12,981,117.61	2,557,538.62
22 - San Juan	488,267,869.62	452,100,895.19	36,166,974.43	39,655,448.08	28,776,175.56	10,879,272.52	34,930,128.52	41,223,381.58	-6,293,253.06	56,571,314.17	45,505,799.09	11,065,515.08
0001 - San Juan	216,004,544.46	199,059,488.61	16,945,055.85	22,070,464.90	15,506,712.96	6,563,751.94	18,413,671.54	23,549,645.50	-5,135,973.96	28,534,307.39	24,080,836.03	4,453,471.36
0002 - Bohechio	40,159,299.58	31,335,329.12	8,823,970.46	2,519,606.00	2,954,752.59	-435,146.59	2,519,288.00	3,984,825.04	-1,465,537.04	10,319,763.00	4,712,792.23	5,606,970.77
0003 - El Cercado	43,959,043.03	41,896,038.56	2,063,004.47	1,740,850.00	2,040,534.89	-299,684.89	2,790,232.00	2,291,589.55	498,642.45	2,844,217.00	3,280,177.37	-435,960.37
0004 - Juan de Herrera	51,443,251.55	49,621,660.19	1,821,591.36	2,781,831.00	968,290.59	1,813,540.41	1,057,823.00	2,223,229.54	-1,165,406.54	4,432,822.00	3,306,003.62	1,126,818.38
0005 - Las Matas de Farfán	92,951,128.00	92,086,574.04	864,553.96	8,033,964.00	4,964,116.53	3,069,847.47	7,442,053.00	7,034,532.95	407,520.05	7,383,957.00	7,414,639.84	-30,682.84
0006 - Vallejuelo	43,750,603.00	38,101,804.67	5,648,798.33	2,508,732.18	2,341,768.00	166,964.18	2,707,060.98	2,139,559.00	567,501.98	3,056,247.78	2,711,350.00	344,897.78
23 - San Pedro de Macorís	563,874,294.57	515,513,273.95	48,361,020.62	46,285,957.55	38,531,042.65	7,754,914.90	47,472,745.13	43,890,520.68	3,582,224.45	52,995,071.98	56,603,914.53	-3,608,842.55
0001 - San Pedro de Macorís	361,889,326.42	340,888,794.65	21,000,531.77	29,143,205.00	25,343,228.00	3,799,977.00	30,532,855.00	27,173,781.00	3,359,074.00	30,039,553.00	34,107,162.00	-4,067,609.00
0002 - Los Llanos	57,511,225.20	49,268,931.21	8,242,293.99	4,610,265.00	2,745,807.29	1,864,457.71	7,031,206.00	4,356,185.16	2,675,020.84	5,360,306.00	6,831,294.93	-1,470,988.93
0003 - Ramón Santana	29,397,119.00	29,878,142.00	-481,023.00	2,171,001.00	2,234,689.00	-63,688.00	2,034,076.00	1,933,535.00	100,541.00	2,808,317.00	2,588,324.00	219,993.00
0004 - Consuelo	45,117,400.00	41,168,689.10	3,948,710.90	4,976,930.00	2,526,391.00	2,450,539.00	3,094,115.00	3,593,455.00	-499,340.00	7,041,344.00	6,212,274.00	829,070.00
0005 - Quisqueya	40,347,263.04	46,795,043.14	-6,447,780.10	3,412,123.00	4,033,270.03	-621,147.03	2,072,142.00	3,820,652.35	-1,748,510.35	4,672,139.00	4,011,755.25	660,383.75
0006 - Guayacanes	29,611,960.91	7,513,673.85	22,098,287.06	1,972,433.55	1,647,657.33	324,776.22	2,708,351.13	3,012,912.17	-304,561.04	3,073,412.98	2,853,104.35	220,308.63

Cuadro 13.3, continuación

Provincia y Municipio	Abril			Mayo			Junio			Julio		
	Ingresos	Gastos	Saldo	Ingresos	Gastos	Saldo	Ingresos	Gastos	Saldo	Ingresos	Gastos	Saldo
16 - Pedernales	5,918,847.17	11,864,542.32	-5,945,695.15	5,940,236.00	6,230,950.09	-290,714.09	6,829,733.00	5,617,710.11	1,212,022.89	5,022,590.92	5,343,445.08	-320,854.16
0001 - Pedernales	3,401,546.00	9,519,057.79	-6,117,511.79	3,424,636.00	2,961,424.99	463,211.01	4,312,633.00	3,236,842.37	1,075,790.63	2,506,689.00	3,108,632.76	-601,943.76
0002 - Oviedo	2,517,301.17	2,345,484.53	171,816.64	2,515,600.00	3,269,525.10	-753,925.10	2,517,100.00	2,380,867.74	136,232.26	2,515,901.92	2,234,812.32	281,089.60
17 - Peravia	22,663,840.06	28,442,578.70	-5,778,738.64	36,862,798.69	29,871,193.38	6,991,605.31	27,263,130.06	29,316,125.57	-2,052,995.51	24,038,438.36	27,555,376.01	-3,516,937.65
0001 - Baní	20,095,595.55	25,679,889.37	-5,584,293.82	31,308,559.69	27,042,840.89	4,265,718.80	24,909,623.06	27,106,941.57	-2,197,318.51	24,038,438.36	27,555,376.01	-3,516,937.65
0002 - Nizao	2,568,244.51	2,762,689.33	-194,444.82	5,554,239.00	2,828,352.49	2,725,886.51	2,353,507.00	2,209,184.00	144,323.00	0.00	0.00	0.00
18 - Puerto Plata	53,109,677.00	56,145,315.24	-3,035,638.24	89,101,244.74	68,381,080.71	20,720,164.03	59,438,473.11	59,306,010.61	132,462.50	81,253,113.69	66,449,527.88	14,803,585.81
0001 - Puerto Plata	23,972,638.98	23,511,594.43	461,044.55	37,704,975.14	34,481,854.43	3,223,120.71	21,584,466.82	22,740,513.65	-1,156,046.83	37,145,469.12	27,122,000.42	10,023,468.70
0002 - Altamira	3,133,212.00	2,360,771.26	772,440.74	3,110,462.00	4,503,227.11	-1,392,765.11	10,131,422.76	1,997,279.95	8,134,142.81	4,375,457.00	3,606,512.70	768,944.30
0003 - Guanatico	1,668,302.00	1,495,139.00	173,163.00	1,664,676.00	1,568,807.00	95,869.00	1,669,076.00	1,848,832.00	-179,756.00	2,331,091.00	2,752,803.00	-421,712.00
0004 - Imbert	2,401,865.00	1,849,922.54	551,942.46	5,418,943.00	5,895,558.29	-476,615.29	2,578,477.87	3,036,611.54	-458,133.67	7,092,879.00	5,441,571.59	1,651,307.41
0005 - Los Hidalgos	2,010,506.00	5,259,716.00	-3,249,210.00	3,548,020.00	2,886,452.00	661,568.00	2,017,221.00	4,236,109.00	-2,218,888.00	2,739,292.00	2,114,012.00	625,280.00
0006 - Luperón	3,340,600.00	4,747,652.00	-1,407,052.00	6,601,682.00	4,290,782.00	2,310,900.00	4,163,384.00	4,569,183.00	-405,799.00	8,288,444.00	3,425,472.00	4,862,972.00
0007 - Sosua	9,003,419.95	9,349,850.21	-346,430.26	8,815,473.80	8,492,622.84	322,850.96	9,041,934.15	6,993,642.90	2,048,291.25	11,098,007.45	14,478,164.40	-3,380,156.95
0008 - Villa Isabela	4,247,276.00	4,055,588.81	191,687.19	18,921,856.00	3,364,500.86	15,557,355.14	3,868,219.49	9,220,455.10	-5,352,235.61	4,860,943.12	4,447,158.96	413,784.16
0009 - Villa Montalvo	3,331,857.07	3,515,080.99	-183,223.92	3,315,156.80	2,897,276.18	417,880.62	4,384,271.02	4,663,383.47	-279,112.45	3,321,531.00	3,061,832.81	259,698.19
19 - Hermanas Mirabal	9,873,524.00	12,898,680.88	-3,025,156.88	17,667,827.40	14,467,681.85	3,200,145.55	13,572,404.08	14,521,331.07	-948,926.99	21,416,433.84	18,383,776.68	3,032,657.16
0001 - Salcedo	4,767,384.00	4,987,781.43	-220,397.43	7,677,187.00	7,678,298.95	-1,111.95	6,411,909.00	6,940,732.42	-528,823.42	9,964,698.00	9,253,183.04	711,514.96
0002 - Tenares	2,596,309.00	3,530,876.36	-934,567.36	4,161,766.00	2,790,578.60	1,371,187.40	4,655,657.08	4,193,622.66	462,034.42	5,738,502.00	4,658,458.77	1,080,043.23
0003 - Villa Tapia	2,509,831.00	4,380,023.09	-1,870,192.09	5,828,874.40	3,998,804.30	1,830,070.10	2,504,838.00	3,386,975.99	-882,137.99	5,713,233.84	4,472,134.87	1,241,098.97
20 - Samaná	16,189,346.44	16,285,501.64	-96,155.20	27,097,421.50	24,256,218.24	2,841,203.26	13,295,838.25	18,311,570.42	-5,015,732.17	18,664,816.39	18,106,632.12	558,184.27
0001 - Samaná	8,654,851.44	7,896,234.62	758,616.82	14,692,994.50	14,707,680.63	-14,686.13	5,770,868.25	9,722,154.21	-3,951,285.96	11,462,334.39	10,442,973.41	1,419,360.98
0002 - Sánchez	4,265,820.00	4,293,370.85	-27,550.85	4,270,346.00	5,569,486.76	-1,299,140.76	4,235,998.00	4,618,028.16	622,969.84	4,247,887.00	4,223,658.01	24,228.99
0003 - Las Terrenas	3,268,675.00	4,095,896.17	-827,221.17	8,134,081.00	3,979,050.85	4,155,030.15	3,288,972.00	4,976,388.05	-1,687,416.05	2,954,595.00	3,840,000.70	-885,405.70
21 - San Cristóbal	77,624,687.60	67,324,895.94	10,299,791.66	86,407,516.97	95,805,798.11	-9,398,281.14	79,149,387.13	61,238,640.69	17,910,746.44	80,896,225.84	72,946,910.00	7,949,315.84
0001 - San Cristóbal	31,820,741.44	26,498,723.31	5,322,018.13	38,370,490.16	47,455,132.33	-9,084,642.17	34,651,926.06	20,582,319.26	14,069,606.80	35,369,683.08	26,576,191.49	8,793,491.59
0002 - Sabana Grande de Palenque	24,415,595.68	23,887,260.02	528,335.66	24,403,347.23	29,470,004.68	-5,066,657.45	22,742,020.92	22,558,648.85	183,372.07	27,579,267.81	29,540,969.20	-1,961,701.39
0003 - Bajos de Haina	1,744,995.20	0.00	1,744,995.20	1,745,123.00	0.00	1,745,123.00	1,745,130.20	1,745,130.20	1,745,130.20	1,757,591.25	0.00	1,757,591.25
0004 - Cambita Garabitos	1,573,633.34	1,116,737.14	456,896.20	1,573,633.34	1,551,173.78	22,459.56	1,573,633.33	2,599,446.10	-1,025,812.77	1,573,538.00	2,055,682.14	-482,144.14
0005 - Villa Altgracia	4,917,345.05	3,670,701.36	1,246,643.69	5,593,293.21	5,791,144.42	-197,851.21	4,618,963.00	3,148,512.03	1,470,450.97	6,345,634.69	6,363,347.22	-17,712.53
0006 - Yaguajay	2,778,043.00	727,214.99	2,050,828.01	2,847,567.00	0.00	2,847,567.00	2,796,306.00	2,796,306.00	2,796,306.00	0.00	0.00	0.00
0007 - San Gregorio de Nigua	7,286,220.35	7,874,789.54	-588,569.19	7,534,198.67	7,153,074.44	381,124.23	8,138,202.67	8,128,016.36	10,186.31	6,973,974.01	7,195,933.57	-221,959.56
0008 - Los Cacaos	3,088,113.54	3,549,469.58	-461,356.04	4,339,864.36	4,385,268.46	-45,404.10	2,883,204.95	4,221,698.09	-1,338,493.14	1,296,537.00	1,214,786.38	81,750.62
22 - San Juan	52,596,012.42	41,192,142.94	11,403,869.48	64,022,762.50	54,481,418.05	9,541,344.45	52,200,200.52	45,152,574.17	7,047,626.35	43,372,544.41	31,998,486.47	11,374,057.94
0001 - San Juan	20,186,864.18	23,211,397.59	-3,024,533.41	40,337,819.49	33,194,815.54	7,143,003.95	32,447,295.96	24,070,700.92	8,376,595.04	17,248,986.00	11,821,166.32	5,427,819.68
0002 - Bohechío	2,519,413.03	3,057,246.55	-537,833.52	2,519,588.03	4,335,783.23	-1,816,195.20	2,519,588.03	2,234,364.44	285,223.59	2,619,588.03	1,081,081.94	1,538,506.09
0003 - El Cercado	3,060,203.03	2,964,769.54	95,433.49	2,804,717.00	2,975,890.03	-171,173.03	3,914,784.00	5,524,990.87	1,389,793.13	9,696,950.00	3,909,508.44	5,787,441.56
0004 - Juan de Herrera	12,044,596.00	2,407,048.08	9,637,547.92	7,142,194.00	4,066,141.94	3,076,052.06	2,768,479.55	5,355,339.36	-2,586,859.81	2,735,956.00	5,308,442.55	-2,572,486.55
0005 - Las Matas de Farfán	7,415,804.00	7,087,808.65	327,995.35	8,390,534.00	7,095,104.49	1,295,429.51	7,799,258.00	7,829,334.70	-30,076.70	8,313,178.00	6,884,907.46	1,428,270.54
0006 - Vallejuelo	7,369,132.18	2,463,872.53	4,905,259.65	2,827,909.98	2,813,682.82	14,227.16	2,750,794.98	3,137,843.88	-387,048.90	2,757,886.38	2,993,379.76	-235,493.38
23 - San Pedro de Macorís	63,859,412.82	46,437,275.74	17,422,137.08	49,286,646.81	45,356,057.76	3,930,589.05	46,744,388.41	48,145,792.95	-1,401,404.54	45,569,446.32	52,159,848.71	-6,590,402.39
0001 - San Pedro de Macorís	30,123,546.21	30,683,477.40	-559,931.19	30,610,620.44	30,186,264.24	424,356.20	30,576,422.81	30,467,592.47	108,830.34	29,660,283.51	38,064,892.37	-8,404,608.86
0002 - Los Llanos	5,283,447.00	4,717,977.28	565,469.72	5,379,034.00	5,631,022.86	-251,988.86	4,003,091.20	4,998,400.20	-995,309.00	4,087,721.00	3,742,622.12	345,098.88
0003 - Ramón Santana	2,360,185.00	2,631,538.00	-271,353.00	2,972,282.00	2,911,575.00	60,707.00	2,049,223.00	2,307,787.00	-258,564.00	3,555,310.00	3,013,785.00	541,525.00
0004 - Consuelo	4,961,976.00	4,791,283.31	170,692.69	3,054,400.00	3,088,903.94	-34,503.94	6,924,865.00	6,412,061.91	512,803.09	5,128,559.00	4,313,785.44	814,773.56
0005 - Quisqueya	2,057,787.41	3,612,999.75	-1,555,212.34	4,485,018.32	3,538,291.72	946,726.60	3,190,786.40	3,959,951.37	-769,164.97	3,137,572.81	3,024,763.78	112,809.03
0006 - Guayaçanes	19,072,471.20	0.00	19,072,471.20	2,785,292.05	0.00	2,785,292.05	0.00	0.00	0.00	0.00	0.00	0.00

Cuadro 13.3, continuación

Provincia y Municipio	Agosto			Septiembre			Octubre			Noviembre		
	Ingresos	Gastos	Saldo	Ingresos	Gastos	Saldo	Ingresos	Gastos	Saldo	Ingresos	Gastos	Saldo
16 - Pedernales	7,303,869.00	5,699,882.03	-1,603,986.97	4,657,409.03	5,132,909.07	-475,500.04	5,964,861.00	7,007,582.22	-1,042,721.22	5,941,210.80	4,205,331.64	1,735,879.16
0001 - Pedernales	4,795,069.00	3,228,711.65	-1,566,357.35	2,100,653.00	2,768,144.28	-667,491.28	3,451,561.00	3,278,315.57	173,245.43	3,425,410.80	2,555,609.06	869,801.74
0002 - Oviedo	2,508,800.00	2,471,170.38	-37,629.62	2,556,756.03	2,364,764.79	191,991.24	2,513,300.00	3,729,266.65	-1,215,966.65	2,515,800.00	1,649,722.58	866,077.42
17 - Peravia	19,246,149.32	29,282,908.64	10,036,759.32	29,240,857.32	17,494,708.43	11,746,148.89	23,918,988.18	24,470,997.78	-552,009.60	16,941,079.24	25,326,470.76	-8,385,391.52
0001 - Baní	19,246,149.32	29,282,908.64	10,036,759.32	29,240,857.32	17,494,708.43	11,746,148.89	23,918,988.18	24,470,997.78	-552,009.60	16,941,079.24	25,326,470.76	-8,385,391.52
0002 - Nizao	0.00	0.00	0.00	0.00	0.00	0.00	0.00	0.00	0.00	0.00	0.00	0.00
18 - Puerto Plata	48,399,113.40	52,489,022.77	4,089,909.37	78,515,560.55	69,163,739.54	9,351,821.01	54,301,790.12	46,701,140.81	7,600,649.31	38,462,515.98	45,852,767.26	-7,390,251.28
0001 - Puerto Plata	20,138,357.18	26,445,236.31	6,306,879.13	38,397,788.69	25,053,937.68	13,343,851.01	25,290,601.42	22,517,154.10	2,773,447.32	18,529,576.40	21,004,129.26	-2,474,552.86
0002 - Altamira	1,885,817.00	2,494,490.71	608,673.71	4,372,407.00	2,561,572.96	1,810,834.04	4,058,065.41	3,614,067.55	443,997.86	0.00	0.00	0.00
0003 - Guanatico	1,002,986.00	1,419,448.00	416,462.00	2,333,916.00	1,624,591.00	709,325.00	1,668,176.00	1,800,711.00	-132,535.00	4,933,376.00	5,167,080.00	-233,704.00
0004 - Imbert	2,528,853.00	4,116,437.06	1,587,584.06	5,552,413.00	5,591,526.52	-39,113.52	3,836,252.00	4,003,939.37	-167,687.37	3,062,981.00	3,054,286.37	8,694.63
0005 - Los Hidalgos	1,238,764.00	1,884,840.00	646,076.00	2,614,552.00	1,681,861.00	932,691.00	1,892,328.00	2,096,418.00	-204,090.00	1,228,778.00	1,689,929.00	-461,151.00
0006 - Luperón	7,350,960.00	2,859,844.00	-4,491,116.00	7,334,660.00	6,640,147.00	694,513.00	7,335,710.00	2,038,333.00	5,297,377.00	2,244,176.00	8,285,884.00	-6,041,708.00
0007 - Sosua	9,128,807.59	7,172,518.34	-1,956,289.25	11,618,855.83	13,128,752.67	-1,509,896.84	7,457,249.29	8,106,504.66	-649,255.37	7,364,025.58	4,907,536.63	2,456,488.95
0008 - Villa Isabela	1,943,870.00	2,802,146.77	858,276.77	3,099,283.00	9,498,990.58	-6,399,707.58	2,763,408.00	2,524,013.13	239,394.87	1,099,603.00	1,743,922.00	-644,319.00
0009 - Villa Montalvo	3,180,698.63	113,362.58	113,362.95	3,191,685.03	3,382,360.13	-190,675.10	0.00	0.00	0.00	0.00	0.00	0.00
19 - Hermanas Mirabal	9,440,717.35	11,420,029.20	1,979,311.85	21,054,322.20	17,950,708.37	3,103,613.83	15,049,335.00	13,624,264.15	1,425,070.85	9,088,415.80	12,983,834.19	-3,895,418.39
0001 - Salcedo	4,227,738.00	4,974,915.59	747,177.59	9,575,270.00	9,256,223.93	319,046.07	5,930,720.00	5,562,061.71	368,658.29	3,640,209.00	5,593,882.70	-1,953,673.70
0002 - Tenares	2,640,343.75	3,202,786.51	562,442.76	5,722,887.00	3,599,336.09	2,123,550.91	4,215,033.00	5,613,057.04	-1,398,024.04	2,493,149.00	2,422,175.88	70,973.12
0003 - Villa Tapia	2,572,635.60	3,242,327.10	669,691.50	5,756,165.20	5,095,148.35	661,016.85	4,903,582.00	2,449,145.40	2,454,436.60	2,955,057.80	4,967,775.61	-2,012,717.81
20 - Samaná	13,052,299.85	16,008,370.98	2,956,071.13	20,084,833.07	19,777,734.13	307,098.94	16,024,895.32	18,864,998.64	-2,840,103.32	12,577,445.10	10,771,768.87	1,805,676.23
0001 - Samaná	5,884,448.35	7,408,586.36	1,524,138.01	11,304,184.07	8,803,704.77	2,500,479.30	8,485,146.32	10,366,748.54	-1,881,602.22	6,419,229.10	6,063,988.77	355,240.33
0002 - Sánchez	4,212,662.00	3,765,182.07	-447,479.93	4,777,988.00	6,325,435.52	-1,547,447.52	4,284,968.00	4,422,287.11	-137,319.11	4,344,448.00	2,615,689.98	1,728,758.02
0003 - Las Terrenas	2,955,189.50	4,834,602.55	1,879,413.05	4,002,661.00	4,648,593.84	-645,932.84	3,254,781.00	4,075,962.99	-821,181.99	1,813,768.00	2,092,090.12	-278,322.12
21 - San Cristóbal	50,413,372.08	71,718,635.22	21,305,263.14	91,837,019.37	71,031,355.48	20,805,663.89	53,499,910.44	63,675,169.83	-10,175,259.39	45,303,979.74	45,567,858.28	-263,878.54
0001 - San Cristóbal	6,409,310.77	28,641,368.06	22,232,057.29	47,997,120.38	27,153,194.06	20,843,926.32	17,058,139.49	26,597,230.20	-9,539,090.71	7,255,904.58	21,439,169.28	-14,183,264.70
0002 - Sabana Grande de Palenque	24,560,772.34	22,000,653.34	-2,560,119.00	25,033,508.61	26,790,860.57	-1,757,351.96	20,188,703.88	20,476,547.11	-287,843.23	21,404,136.22	18,898,275.39	2,505,860.83
0003 - Bajos de Haina	0.00	0.00	0.00	1,744,823.00	0.00	1,744,823.00	0.00	0.00	0.00	0.00	0.00	0.00
0004 - Cambita Garabitos	1,573,633.33	2,283,404.02	709,770.69	1,573,633.33	1,574,546.89	-913.56	1,573,538.00	2,295,864.21	-722,326.21	1,573,538.00	1,650,187.54	-76,649.54
0005 - Villa Altagracia	5,464,660.92	6,442,092.18	977,431.26	5,424,337.16	5,406,642.91	17,694.25	5,755,768.40	6,007,457.61	-251,689.21	0.00	0.00	0.00
0006 - Yaguajay	0.00	0.00	0.00	0.00	0.00	0.00	0.00	0.00	0.00	0.00	0.00	0.00
0007 - San Gregorio de Nigua	11,109,457.72	10,893,950.03	-215,507.69	8,768,059.89	8,874,623.13	-106,563.24	7,628,223.67	7,499,126.02	129,097.65	13,774,863.94	3,580,226.07	10,194,637.87
0008 - Los Cacaos	1,295,537.00	1,457,167.59	161,630.59	1,295,537.00	1,231,487.92	64,049.08	1,295,537.00	798,944.68	496,592.32	1,295,537.00	0.00	1,295,537.00
22 - San Juan	32,798,726.01	33,618,149.34	819,423.33	34,617,870.01	34,723,189.17	-105,319.16	31,753,156.78	31,310,808.57	442,348.21	19,935,281.78	23,677,882.04	-3,742,600.26
0001 - San Juan	12,188,086.00	10,669,401.35	-1,518,684.65	6,446,883.00	9,085,477.74	-2,638,594.74	6,683,834.00	7,728,348.15	-1,044,514.15	6,046,613.00	6,085,546.00	-38,988.96
0002 - Bohechio	4,519,588.03	1,588,536.70	-2,931,051.33	2,519,588.03	1,113,914.68	1,405,673.35	2,519,430.80	3,252,889.00	-733,458.20	2,519,430.80	915,546.00	1,603,884.80
0003 - El Cercado	2,804,817.00	4,488,760.48	1,683,943.48	4,630,317.00	6,605,800.11	-1,975,483.11	3,911,384.00	4,150,380.81	-238,996.81	2,935,817.00	2,905,829.31	29,987.69
0004 - Juan de Herrera	3,064,170.00	6,129,955.49	3,065,785.49	7,097,324.00	7,331,769.47	-234,445.47	2,753,536.00	4,308,917.64	-1,555,381.64	1,690,251.00	2,323,385.09	-633,134.09
0005 - Las Matas de Farfán	7,449,710.00	8,527,834.30	1,078,124.30	9,196,128.00	6,524,956.13	2,671,171.87	7,869,931.00	6,873,880.63	996,050.37	4,227,546.00	6,907,208.14	-2,679,662.14
0006 - Vallejuelo	2,772,354.98	2,213,661.02	-558,693.96	4,727,629.98	4,061,271.04	666,358.94	8,015,040.98	4,996,392.34	3,018,648.64	2,515,623.98	4,540,311.54	-2,024,687.56
23 - San Pedro de Macorís	41,505,268.80	51,677,553.82	10,172,285.02	45,619,418.30	40,495,824.04	5,123,594.26	38,863,125.44	43,740,742.42	-4,877,616.98	41,384,934.57	35,536,214.13	5,848,720.44
0001 - San Pedro de Macorís	29,177,590.00	35,099,120.58	5,921,530.58	29,520,738.00	26,786,839.68	2,733,898.32	29,004,866.64	34,291,984.78	-5,287,118.14	32,693,472.17	28,684,452.13	4,009,020.04
0002 - Los Llanos	3,951,581.00	4,731,856.93	780,275.93	4,030,522.00	4,147,557.54	-117,035.54	4,061,947.00	3,588,076.65	473,870.35	4,662,464.00	1,016,530.29	3,645,933.71
0003 - Ramón Santana	2,142,204.00	2,169,218.00	27,014.00	2,035,108.00	1,706,897.00	328,211.00	2,698,314.00	2,674,735.00	23,579.00	2,163,999.00	2,322,848.00	-158,849.00
0004 - Consuelo	3,011,446.00	5,650,973.93	2,639,527.93	6,923,765.00	4,579,560.57	2,344,204.43	0.00	0.00	0.00	0.00	0.00	0.00
0005 - Quisqueya	3,222,447.80	4,026,384.38	803,936.58	3,109,285.30	3,274,969.25	-165,683.95	3,097,997.80	3,185,945.99	-87,948.19	1,864,999.40	3,512,383.71	-1,647,384.31
0006 - Guayaacanes	0.00	0.00	0.00	0.00	0.00	0.00	0.00	0.00	0.00	0.00	0.00	0.00

Cuadro 13.3, continuación

Provincia y Municipio	Diciembre		Saldo
	Ingresos	Gastos	
16 - Pedernales	8,501,551.80	11,672,211.01	-3,170,659.21
0001 - Pedernales	4,831,151.80	7,765,963.49	-2,934,811.69
0002 - Oviedo	3,670,400.00	3,906,247.52	-235,847.52
17 - Peravia	27,796,393.82	34,967,246.88	-7,170,853.06
0001 - Baní	27,796,393.82	34,967,246.88	-7,170,853.06
0002 - Nizao	0.00	0.00	0.00
18 - Puerto Plata	63,768,782.77	86,530,819.20	-22,762,036.43
0001 - Puerto Plata	40,232,440.27	65,053,328.07	-24,820,887.80
0002 - Altamira	0.00	0.00	0.00
0003 - Guanatico	2,276,509.00	3,459,950.04	-1,183,441.04
0004 - Imbert	8,775,281.25	8,925,482.09	-150,200.84
0005 - Los Hidalgos	2,615,466.00	3,633,077.00	-1,017,611.00
0006 - Luperón	3,168,998.00	3,965,068.00	-796,070.00
0007 - Sosua	3,335,444.25	0.00	3,335,444.25
0008 - Villa Isabela	3,364,644.00	1,493,914.00	1,870,730.00
0009 - Villa Montalvo	0.00	0.00	0.00
19 - Hermanas Mirabal	23,995,894.50	6,260,287.38	17,735,607.12
0001 - Salcedo	10,876,222.50	0.00	10,876,222.50
0002 - Tenares	7,402,831.00	0.00	7,402,831.00
0003 - Villa Tapia	5,716,841.00	6,260,287.38	-543,446.38
20 - Samaná	31,396,826.91	31,828,091.53	-431,264.62
0001 - Samaná	18,828,894.62	17,624,838.05	1,204,056.57
0002 - Sánchez	6,366,217.00	8,065,203.07	-1,698,986.07
0003 - Las Terrenas	6,201,715.29	6,138,050.41	63,664.88
21 - San Cristóbal	46,478,452.16	54,079,398.42	-7,600,946.26
0001 - San Cristóbal	2,941,565.11	15,393,807.92	-12,452,242.81
0002 - Sabana Grande de Palenque	28,733,612.90	30,456,152.82	-1,722,539.92
0003 - Bajos de Haina	0.00	0.00	0.00
0004 - Cambita Garabitos	2,273,833.00	3,416,817.25	-1,142,984.25
0005 - Villa Altagracia	0.00	0.00	0.00
0006 - Yaguaje	0.00	0.00	0.00
0007 - San Gregorio de Nigua	12,529,441.15	4,812,620.43	7,716,820.72
0008 - Los Cacaos	0.00	0.00	0.00
22 - San Juan	25,814,424.42	40,440,888.21	-14,626,463.79
0001 - San Juan	5,399,719.00	10,055,384.55	-4,655,665.55
0002 - Bohechio	2,544,427.80	2,103,596.72	440,831.08
0003 - El Cercado	2,824,755.00	3,757,807.16	-933,052.16
0004 - Juan de Herrera	3,874,269.00	5,893,136.82	-2,018,867.82
0005 - Las Matas de Farfán	9,429,065.00	14,942,250.22	-5,513,185.22
0006 - Vallejuelo	1,742,188.62	3,688,712.74	-1,946,524.12
23 - San Pedro de Macorís	44,287,878.44	12,938,486.52	31,349,391.92
0001 - San Pedro de Macorís	30,806,173.64	0.00	30,806,173.64
0002 - Los Llanos	5,049,641.00	2,761,599.96	2,288,041.04
0003 - Ramón Santana	2,407,100.00	3,383,211.00	-976,111.00
0004 - Consuelo	0.00	0.00	0.00
0005 - Quisqueya	6,024,963.80	6,793,675.56	-768,711.76
0006 - Guayacanes	0.00	0.00	0.00

Cuadro 13.3, continuación

Provincia y Municipio	Total			Enero			Febrero			Marzo		
	Ingresos	Gastos	Saldo	Ingresos	Gastos	Saldo	Ingresos	Gastos	Saldo	Ingresos	Gastos	Saldo
24 - Sánchez Ramírez	365,464,923.63	322,339,469.36	43,125,454.27	30,424,828.08	17,407,282.68	13,017,545.40	35,780,673.18	26,778,000.87	9,002,672.31	40,820,069.99	34,471,325.44	6,348,744.55
0001 - Cotuí	201,992,508.12	193,737,353.91	8,255,154.21	15,522,147.57	8,123,606.31	7,398,541.26	16,377,147.06	13,491,536.05	2,885,611.01	14,906,941.57	16,579,165.04	-1,672,223.47
0002 - Cevicos	33,890,844.44	25,892,602.59	7,998,241.85	3,437,184.26	2,516,647.58	920,536.68	6,486,430.86	2,459,010.71	4,027,420.15	7,044,295.91	3,958,040.60	3,086,255.31
0003 - Fantino	37,613,592.70	24,568,662.35	13,044,930.35	3,439,597.00	1,489,824.48	1,949,772.52	3,458,428.48	3,553,328.41	-94,899.93	7,586,496.77	4,654,232.81	2,932,263.96
0004 - La Mata	91,967,978.37	78,140,850.51	13,827,127.86	8,025,899.25	5,277,204.31	2,748,694.94	9,458,666.78	7,274,125.70	2,184,541.08	11,282,335.74	9,279,886.99	2,002,448.75
25 - Santiago	2,473,379,187.56	2,157,492,398.19	315,886,789.37	288,799,298.31	153,530,073.64	135,269,224.67	138,858,514.55	130,773,824.75	8,084,689.80	246,123,044.60	154,194,554.84	91,928,489.76
0001 - Santiago	1,767,794,669.89	1,519,958,891.47	247,835,778.42	235,075,062.91	115,779,453.19	119,295,609.72	97,222,972.00	82,639,805.01	14,583,166.99	182,401,172.00	96,790,132.42	85,611,039.58
0002 - Bisonó	38,988,927.70	41,322,387.63	-2,333,459.93	1,374,522.00	1,226,095.00	148,427.00	710,480.00	1,247,968.48	-1,437,488.48	1,657,786.00	2,392,451.66	-734,665.66
0003 - Jánico	82,749,207.78	71,729,380.36	11,019,827.42	4,036,368.00	5,209,192.00	-1,172,824.00	7,013,406.00	4,845,130.00	2,168,276.00	6,606,572.00	7,168,184.00	-561,612.00
0004 - Licey al Medio	49,481,909.67	40,722,118.49	8,759,791.18	8,514,967.80	2,745,856.47	5,769,111.33	2,257,059.00	2,774,357.66	-517,298.66	3,719,695.00	2,967,860.39	751,834.61
0005 - San José de Las Matas	78,409,983.31	66,883,477.06	11,526,506.25	4,514,556.60	3,270,503.20	1,244,053.40	4,894,326.55	5,661,027.65	-766,701.10	6,858,819.60	6,351,972.79	506,846.81
0006 - Tamboril	117,942,445.00	109,354,177.63	8,588,267.37	8,104,148.00	6,379,305.00	1,724,843.00	4,754,311.00	6,308,648.00	-1,554,337.00	13,894,921.00	9,670,191.00	4,224,730.00
0007 - Zona Urbana	101,528,521.31	101,444,840.63	83,680.68	7,962,451.00	3,404,092.78	4,558,358.22	7,941,313.00	8,594,733.95	-653,420.95	9,031,534.00	8,710,764.00	320,770.00
0008 - Puñal	105,579,977.39	100,565,839.58	5,014,137.81	10,051,224.00	4,719,561.00	5,331,663.00	4,967,585.00	6,952,271.00	-1,984,686.00	9,293,367.00	7,960,804.00	1,332,563.00
0009 - Villa González	130,903,545.51	105,511,285.34	25,392,260.17	9,165,998.00	10,796,015.00	-1,630,017.00	9,097,062.00	10,849,883.00	-1,752,821.00	12,659,178.00	12,182,194.58	476,983.42
26 - Santiago Rodríguez	115,143,250.00	107,675,320.62	7,467,929.38	10,093,405.00	8,417,548.89	1,675,856.11	7,146,204.00	11,575,452.60	-4,429,248.60	13,568,859.00	11,157,757.69	2,411,101.31
0001 - San Ignacio de Sabaneta	64,348,415.00	62,943,029.04	1,405,385.96	5,629,092.00	4,759,031.31	870,060.69	3,491,236.00	6,896,786.44	-3,405,550.44	7,748,482.00	6,692,156.11	1,056,325.89
0002 - Villa Los Almácigos	23,255,028.00	20,056,623.73	3,198,404.27	2,250,418.00	2,388,137.58	-137,719.58	1,356,443.00	2,205,988.16	-849,545.16	3,129,100.00	2,151,246.58	977,853.42
0003 - Monción	27,539,807.00	24,675,667.85	2,864,139.15	2,213,895.00	1,270,380.00	943,515.00	2,298,525.00	2,472,678.00	-174,153.00	2,691,277.00	2,314,355.00	376,922.00
27 - Valverde	330,545,724.78	321,279,380.52	9,266,344.26	24,246,059.00	20,556,359.89	3,689,699.11	26,703,573.00	28,646,970.49	-1,943,397.49	35,004,202.00	28,830,935.16	6,173,266.84
0001 - Mao	140,011,243.33	149,081,194.27	-9,069,950.94	10,495,683.00	6,276,924.02	4,218,758.98	11,808,519.00	12,066,758.53	-258,239.53	14,470,666.00	13,226,112.86	1,244,553.14
0002 - Esperanza	131,973,812.00	117,635,254.18	14,338,557.82	9,420,185.00	9,919,593.42	-499,408.42	8,180,693.00	10,506,661.32	-2,325,968.32	14,983,188.00	10,785,685.30	4,197,502.70
0003 - Laguna Salada	58,560,669.45	54,562,932.07	3,997,737.38	4,330,191.00	4,359,842.45	-29,651.45	6,714,361.00	6,073,550.64	640,810.36	5,550,348.00	4,819,137.00	731,211.00
28 - Monseñor Nouel	310,710,118.46	289,580,859.71	21,129,258.75	31,289,529.91	26,141,688.60	5,147,841.31	21,533,706.05	26,092,334.30	-4,558,628.25	36,662,185.43	32,442,519.39	4,219,666.04
0001 - Bonoao	221,124,877.98	195,531,342.81	25,593,535.17	26,348,234.41	20,537,216.61	5,811,017.80	13,652,187.75	15,436,883.60	-1,784,695.85	27,242,334.43	16,845,579.33	10,396,755.10
0002 - Maimón	42,039,248.98	50,765,094.15	-8,725,845.17	115,717.50	3,321,150.99	-3,205,433.49	3,163,788.80	6,470,322.87	-3,306,534.07	3,450,017.00	10,468,393.56	-7,018,376.56
0003 - Piedra Blanca	47,545,991.50	43,284,422.75	4,261,568.75	4,825,578.00	2,283,321.00	2,542,257.00	4,717,729.50	4,185,127.83	532,601.67	5,969,834.00	5,128,546.50	841,287.50
29 - Monte Plata	327,736,237.15	306,526,941.00	21,209,296.15	23,617,377.08	18,012,206.86	5,605,170.22	36,697,866.08	31,313,617.91	5,384,248.17	29,311,947.08	29,002,682.68	309,264.40
0001 - Monte Plata	91,391,952.50	91,771,187.09	-379,234.59	4,639,852.00	7,759,701.94	-3,119,849.94	12,659,506.00	9,410,771.79	3,248,734.21	8,047,731.00	9,124,290.31	-1,076,559.31
0002 - Bayaguana	64,461,529.81	57,547,136.63	6,914,393.18	4,090,171.00	3,065,816.00	1,024,355.00	5,448,442.00	5,707,899.00	-259,457.00	7,378,438.00	5,247,718.00	2,130,720.00
0003 - Sabana Grande de Boyá	69,151,080.16	67,505,788.70	1,645,291.46	6,029,340.08	3,357,150.63	2,672,189.45	5,206,067.08	4,527,382.27	678,684.81	5,381,774.08	5,530,396.93	-148,622.85
0004 - Yamasá	102,731,674.68	10,333,605.53	89,702,828.58	13,028,846.10	8,858,014.00	4,170,832.10	13,383,851.00	11,667,564.85	1,716,286.15	8,504,004.00	9,100,277.44	-596,273.44
30 - Hato Mayor	147,201,897.32	129,983,015.60	17,218,881.72	14,352,000.24	9,454,779.82	4,897,220.42	12,347,416.00	16,265,527.04	-3,918,111.04	19,231,788.00	16,562,630.75	2,669,157.25
0001 - Hato Mayor	81,935,007.08	78,325,916.52	3,609,090.56	8,375,757.00	7,009,943.30	1,365,813.70	8,878,147.00	10,290,369.40	-1,412,222.40	11,626,618.00	10,852,325.90	774,292.10
0002 - Sabana de La Mar	43,278,456.24	36,287,747.40	6,990,708.84	4,125,482.24	1,810,858.52	2,314,623.72	2,404,412.00	3,644,011.64	-1,239,599.64	5,124,255.00	3,926,209.85	1,198,045.15
0003 - El Valle	21,988,434.00	15,369,351.68	6,619,082.32	1,850,761.00	633,978.00	1,216,783.00	1,064,857.00	2,331,146.00	-1,266,289.00	2,480,915.00	1,784,095.00	696,820.00
31 - San José de Ocoa	151,051,638.49	126,952,761.39	24,098,877.10	11,076,538.00	8,933,659.25	2,142,878.75	10,642,287.00	12,469,684.07	-1,827,397.07	14,732,388.92	13,512,457.11	1,219,931.81
0001 - San José de Ocoa	105,896,618.49	91,006,644.29	14,889,974.20	7,589,720.00	7,406,286.65	183,433.35	5,941,337.00	8,466,834.60	-2,525,497.60	10,314,588.92	8,110,856.34	2,203,732.58
0002 - Sabana Larga	18,674,298.00	10,333,605.53	8,340,692.47	2,212,670.00	1,352,082.60	860,587.40	2,591,984.00	2,017,318.52	574,665.48	2,161,304.00	2,225,362.88	-64,058.88
0003 - Rancho Arriba	26,480,722.00	25,612,511.57	868,210.43	1,274,148.00	175,290.00	1,098,858.00	2,108,966.00	1,985,530.95	123,435.05	2,256,496.00	3,176,237.89	-919,741.89
32 - Santo Domingo	3,495,991,108.55	3,576,995,308.20	-81,004,199.65	287,885,178.92	165,657,289.45	122,227,889.47	210,452,168.15	317,069,992.72	-106,617,824.57	384,469,204.82	311,665,042.79	72,804,162.03
0001 - Santo Domingo Este	1,803,195,927.13	1,896,461,945.80	-93,266,018.67	149,700,199.00	103,862,556.00	45,837,643.00	109,681,860.00	160,748,599.00	-51,066,739.00	196,807,523.00	150,324,467.06	46,483,055.94
0003 - Santo Domingo Oeste	859,721,816.17	891,709,878.28	-31,988,062.11	69,637,956.00	23,510,612.00	46,127,344.00	43,777,242.00	86,129,806.00	-42,352,564.00	93,385,013.79	75,805,195.56	17,579,818.23
0004 - Santo Domingo Norte	284,003,372.33	261,216,825.29	22,786,547.04	18,308,266.00	11,231,810.00	7,076,456.00	12,500,642.00	17,578,451.00	-5,077,809.00	27,073,163.00	25,438,257.00	1,634,906.00
0005 - Boca Chica	83,575,781.21	70,608,727.65	12,967,053.56	6,326,091.00	6,326,856.52	3,695,234.48	8,997,549.00	5,505,747.59	3,491,801.41	6,419,181.00	13,511,994.52	-7,092,813.52
0006 - Los Alcarrizos	423,828,866.61	430,954,968.91	-7,126,102.30	36,169,969.70	23,152,092.32	13,017,877.38	26,582,085.30	39,798,432.99	-13,216,347.69	51,899,866.06	44,303,600.43	7,596,265.63
0007 - Pedro Brand	41,665,345.10	26,042,962.27	15,622,382.83	7,742,697.22	1,269,362.61	6,473,334.61	8,912,789.85	7,308,956.14	1,603,833.71	8,884,457.97	2,281,528.22	6,602,929.75

Cuadro 13.3, continuación

Provincia y Municipio	Abril			Mayo			Junio			Julio			Saldo
	Ingresos	Gastos	Saldo	Ingresos	Gastos	Saldo	Ingresos	Gastos	Saldo	Ingresos	Gastos	Saldo	
24 - Sánchez Ramírez	25,116,194.58	20,470,030.07	4,646,164.51	40,957,362.11	37,041,605.09	3,915,757.02	23,666,873.51	26,610,451.55	-2,943,578.04	25,763,408.63	23,616,478.60	2,146,930.03	
0001 - Cotuí	10,892,812.31	10,327,973.39	564,838.92	20,777,905.70	21,774,468.51	-996,562.81	10,146,940.36	10,696,016.80	-549,076.44	14,942,079.27	12,745,149.87	2,196,929.40	
0002 - Cevicos	1,623,363.23	1,569,491.83	53,871.40	1,489,664.52	1,153,354.00	336,310.52	3,700,853.85	3,920,489.62	-219,635.77	1,591,386.00	1,495,205.42	96,180.58	
0003 - Fantino	3,434,961.23	0.00	3,434,961.23	3,467,363.43	5,490,034.66	-2,022,671.23	3,503,753.00	3,646,862.11	-143,109.11	6,609,014.04	2,034,113.11	4,574,900.93	
0004 - La Mata	9,165,057.81	8,572,564.85	592,492.96	15,222,428.46	8,623,747.92	6,598,680.54	6,315,326.30	8,347,083.02	-2,031,756.72	2,620,929.32	7,342,010.20	-4,721,080.88	
25 - Santiago	132,079,263.70	173,215,616.50	-41,136,352.80	255,102,468.14	245,927,584.22	9,174,883.92	123,173,645.62	185,014,091.39	-61,840,445.77	233,434,704.70	162,288,037.06	71,146,667.64	
0001 - Santiago	96,572,176.56	129,584,464.55	-33,012,287.99	188,572,410.00	189,140,719.25	-568,309.25	81,567,635.85	133,744,233.72	-52,176,597.87	156,380,771.63	108,030,988.76	48,349,782.87	
0002 - Bisonó	2,421,592.40	2,606,558.26	-184,965.86	2,423,658.00	2,475,231.84	-51,573.84	2,447,741.30	1,994,762.81	452,978.49	6,454,702.00	3,632,865.39	2,821,836.61	
0003 - Jánico	2,712,731.00	5,837,105.00	-3,124,374.00	10,712,659.00	6,116,039.00	4,596,620.00	6,730,519.00	5,890,186.00	840,333.00	9,104,385.80	5,893,758.24	3,210,627.56	
0004 - Lince al Medio	2,385,758.99	2,268,172.37	117,586.62	4,638,766.99	3,351,749.68	1,287,017.31	2,470,673.99	3,281,331.31	-810,657.32	6,597,829.99	4,093,787.89	2,504,042.10	
0005 - San José de Las Matas	3,379,883.84	5,091,936.53	-1,712,052.69	5,441,392.18	5,881,980.56	-440,588.38	4,654,203.85	4,141,848.28	512,355.57	10,334,726.82	9,303,639.56	1,031,087.26	
0006 - Tamboril	4,963,062.00	6,080,391.96	-1,117,329.96	11,119,899.00	8,050,920.42	3,068,978.58	4,895,302.00	8,581,860.41	-3,686,558.41	14,454,589.00	9,305,473.69	5,149,115.31	
0007 - Zona Urbana	6,638,376.80	6,724,104.62	-85,727.82	9,968,734.48	10,529,981.20	-561,246.72	7,099,908.78	11,711,455.15	-4,611,546.37	6,303,285.65	5,077,819.02	1,225,466.63	
0008 - Puñal	5,002,009.02	6,364,859.88	-1,362,850.86	9,190,345.94	7,418,831.98	1,771,513.96	5,059,610.58	6,983,199.10	-1,923,588.52	9,502,721.00	7,383,771.36	2,118,949.64	
0009 - Villa González	8,003,673.09	8,658,023.33	-654,350.24	13,034,602.55	12,962,130.29	72,472.26	8,248,050.27	8,685,214.61	-437,164.34	14,301,692.81	9,565,933.15	4,735,759.66	
26 - Santiago Rodríguez	6,968,612.00	6,530,602.65	438,009.35	18,156,547.00	15,252,730.54	2,903,816.46	11,918,303.00	11,804,908.18	113,394.82	13,383,217.00	16,944,895.62	-3,561,678.62	
0001 - San Ignacio de Sabaneta	3,343,377.00	2,941,817.06	401,559.94	12,768,984.00	10,765,607.38	2,003,376.62	7,532,377.00	7,716,431.19	-184,054.19	7,781,116.00	11,116,157.22	-3,335,041.22	
0002 - Villa Los Almácigos	1,353,308.00	1,650,793.59	-297,485.59	3,155,723.00	2,285,630.16	870,092.84	2,163,731.00	1,986,443.99	177,287.01	3,129,030.00	3,399,073.40	-270,043.40	
0003 - Monción	2,271,927.00	1,937,992.00	333,935.00	2,231,840.00	2,201,493.00	30,347.00	2,222,195.00	2,102,033.00	120,162.00	2,473,071.00	2,429,665.00	43,406.00	
27 - Valverde	23,141,167.14	25,712,612.52	-2,571,445.38	29,315,910.89	30,045,136.25	-729,225.36	28,756,223.17	27,020,819.31	1,735,403.86	32,141,383.61	25,516,964.49	6,624,419.12	
0001 - Mao	10,869,189.64	12,004,869.41	-1,135,679.77	11,903,377.50	14,366,508.86	-2,463,131.36	10,968,097.17	13,287,071.08	-2,318,973.91	10,083,472.17	11,397,287.05	-1,313,814.88	
0002 - Esperanza	7,641,849.00	9,016,997.19	-1,375,148.19	12,091,163.00	11,353,626.26	737,536.74	12,997,556.00	9,243,390.63	3,754,165.37	16,146,545.00	9,590,588.14	6,555,956.86	
0003 - Laguna Salada	4,630,128.50	4,690,745.92	-60,617.42	5,321,370.39	4,325,001.13	996,369.26	4,790,570.00	4,490,357.60	300,212.40	5,911,366.44	4,529,089.30	1,382,277.14	
28 - Monseñor Nouel	27,275,879.31	25,962,364.16	1,313,515.15	37,341,346.29	27,061,653.04	10,279,693.25	34,890,769.57	23,725,643.20	11,165,126.37	30,823,043.50	24,144,256.51	6,678,786.99	
0001 - Bonao	15,424,342.93	15,371,373.83	52,969.10	29,058,282.79	18,200,508.87	10,857,773.92	15,588,717.27	15,390,737.50	197,979.77	21,195,965.00	16,564,785.54	4,631,179.46	
0002 - Maimón	7,658,294.38	6,532,854.97	1,125,439.41	3,288,674.50	3,704,906.02	-416,231.52	14,591,558.30	4,186,392.21	10,405,166.09	6,134,716.50	4,592,777.72	1,541,938.78	
0003 - Piedra Blanca	4,193,242.00	4,058,135.36	135,106.64	4,994,389.00	5,156,238.15	-161,849.15	4,710,494.00	4,148,513.49	561,980.51	3,492,362.00	2,986,693.25	505,668.75	
29 - Monte Plata	29,519,320.74	28,680,819.46	838,501.28	28,471,757.74	33,208,210.88	-4,736,453.14	39,430,752.16	32,305,088.74	7,125,663.42	25,354,664.48	28,260,495.61	-2,905,831.13	
0001 - Monte Plata	14,043,579.66	10,790,578.91	3,253,000.75	4,061,400.66	10,102,925.81	-6,041,525.15	12,581,288.66	9,368,184.36	3,213,104.30	7,931,181.40	7,819,134.69	112,046.71	
0002 - Bayaguana	355,775.00	4,855,896.00	-4,500,121.00	5,312,627.00	5,656,686.45	-344,059.45	7,392,448.00	3,652,732.69	3,739,715.31	3,298,546.00	5,224,705.84	-1,926,159.84	
0003 - Sabana Grande de Boyá	5,394,224.08	4,678,417.46	715,806.62	5,189,229.08	5,228,231.90	-39,002.82	5,156,972.08	6,343,849.44	-1,186,877.36	5,244,762.08	5,690,672.85	-445,910.77	
0004 - Yamasá	9,725,742.00	8,355,927.09	1,369,814.91	13,908,501.00	12,220,366.72	1,688,134.28	14,300,043.42	12,940,322.25	1,359,721.17	8,880,175.00	9,525,982.23	-645,807.23	
30 - Hato Mayor	14,086,639.00	15,000,888.34	-914,249.34	18,002,164.00	16,898,687.56	1,103,476.44	19,890,125.33	15,721,078.54	4,169,046.79	12,059,045.33	11,765,406.23	293,639.10	
0001 - Hato Mayor	10,164,907.00	9,859,231.12	305,675.88	11,603,598.00	11,052,395.50	551,202.50	13,160,044.33	9,431,260.54	3,728,783.79	7,077,019.33	6,813,376.77	263,642.56	
0002 - Sabana de La Mar	2,852,210.00	3,200,585.85	-348,375.85	3,900,245.00	3,953,357.78	-53,112.78	4,868,726.00	4,836,557.40	32,168.60	2,888,916.00	3,209,765.37	-320,849.37	
0003 - El Valle	1,069,522.00	1,941,071.37	-871,549.37	2,498,321.00	1,892,934.28	605,386.72	1,861,355.00	1,453,260.60	408,094.40	2,093,110.00	1,742,264.09	350,845.91	
31 - San José de Ocoa	11,080,376.63	10,805,930.26	274,446.37	16,744,251.92	15,672,218.16	1,072,033.76	10,895,552.92	10,644,911.66	250,641.26	15,875,697.92	13,658,310.53	2,217,387.39	
0001 - San José de Ocoa	5,797,768.63	7,559,278.32	-1,761,509.69	12,483,647.92	9,846,752.89	2,636,895.03	7,919,433.92	8,264,679.10	-345,245.18	12,431,954.92	11,620,102.94	811,851.98	
0002 - Sabana Larga	3,138,030.00	2,178,370.77	959,659.23	2,106,050.00	2,560,470.76	-454,420.76	0.00	0.00	0.00	2,141,120.00	0.00	2,141,120.00	
0003 - Rancho Arriba	2,144,578.00	1,068,281.17	1,076,296.83	2,154,554.00	3,264,994.51	-1,110,440.51	2,976,119.00	2,380,232.56	595,886.44	1,302,623.00	2,038,207.59	-735,584.59	
32 - Santo Domingo	250,109,418.26	274,732,262.89	-24,622,844.63	347,441,087.06	345,325,510.84	2,115,576.22	282,072,560.99	331,373,605.17	-49,301,044.18	290,897,976.65	314,133,885.59	-23,235,908.94	
0001 - Santo Domingo Este	136,863,552.60	133,328,925.89	3,534,626.71	147,184,297.87	168,577,552.53	-21,393,254.66	144,068,681.61	170,313,465.96	-26,244,784.35	139,876,165.10	165,462,551.16	-25,586,386.06	
0003 - Santo Domingo Oeste	49,027,237.45	68,198,495.06	-19,171,257.61	93,427,585.58	82,864,744.87	10,562,840.71	74,869,626.26	88,950,044.20	-14,080,417.94	70,784,301.93	76,330,388.98	-5,546,087.05	
0004 - Santo Domingo Norte	27,690,750.84	23,194,689.83	4,496,061.01	39,017,778.50	37,924,531.22	1,093,247.28	18,134,134.00	22,635,073.39	-4,500,939.39	26,168,459.83	21,625,025.34	4,543,434.49	
0005 - Boca Chica	8,262,844.48	5,991,408.54	2,271,435.94	11,967,438.39	8,018,113.52	3,949,324.87	6,680,536.00	8,229,477.30	-1,548,941.30	7,827,934.70	8,151,200.10	-323,265.40	
0006 - Los Alcarrizos	25,248,958.63	41,478,777.30	-16,229,818.67	51,624,283.71	44,965,127.03	6,659,156.68	35,501,234.10	38,294,513.41	-2,793,279.31	42,641,532.34	40,127,383.89	2,514,148.45	
0007 - Pedro Brand	3,016,074.26	2,539,966.27	476,107.99	4,219,703.01	2,975,441.67	1,244,261.34	2,818,349.02	2,951,030.91	-132,681.89	3,599,582.75	2,437,336.12	1,162,246.63	

Cuadro 13.3, continuación

Provincia y Municipio	Agosto		Saldo	Septiembre		Saldo	Octubre			Noviembre		
	Ingresos	Gastos		Ingresos	Gastos		Ingresos	Gastos	Saldo	Ingresos	Gastos	Saldo
	24 - Sánchez Ramírez	27,520,701.71		22,203,742.55	-5,316,959.16		34,025,915.64	30,327,727.96	3,698,187.68	23,953,141.12	19,526,494.54	4,426,646.58
0001 - Cotuí	9,956,048.90	10,718,376.21	762,327.31	23,844,328.83	17,894,147.05	5,950,181.78	16,856,009.62	15,855,236.65	1,000,772.97	18,001,507.94	17,721,547.44	279,960.50
0002 - Cevicos	1,489,992.46	1,449,478.52	-40,513.94	1,548,160.00	1,361,958.55	186,201.45	1,686,350.52	1,988,610.28	-302,259.76	1,604,445.39	537,230.83	1,067,214.56
0003 - Fantino	5,999,493.75	1,929,899.85	-4,069,593.90	114,485.00	1,770,366.92	-1,655,881.92	0.00	0.00	0.00	0.00	0.00	0.00
0004 - La Mata	10,075,166.60	8,105,987.97	-1,969,178.63	8,518,941.81	9,301,255.44	-782,313.63	5,410,780.98	1,682,647.61	3,728,133.37	3,884,171.32	671,135.55	3,213,035.77
25 - Santiago	219,797,112.11	218,961,172.14	-835,939.97	251,453,814.20	203,996,527.79	47,457,286.41	213,482,044.39	225,983,078.93	-12,501,034.54	141,362,755.55	111,365,700.32	29,997,055.23
0001 - Baniago	146,508,655.56	163,638,576.01	17,129,920.45	169,238,650.83	136,378,138.20	32,860,512.63	139,910,873.88	175,671,172.60	-35,760,298.72	106,535,147.16	72,642,323.78	33,892,823.38
0002 - Bisonó	6,041,028.00	5,458,762.17	-582,265.83	8,276,368.00	5,504,203.33	2,772,164.67	2,364,538.00	6,645,126.41	-4,280,588.41	1,444,812.00	2,508,709.82	-1,063,897.82
0003 - Jánico	4,091,599.80	6,411,270.33	2,319,670.53	9,084,095.80	5,062,727.30	4,021,368.50	12,136,123.38	7,460,619.34	4,675,504.04	4,011,965.00	4,702,018.83	-690,053.83
0004 - Licey al Medio	4,758,049.99	3,422,419.47	-1,335,630.52	6,074,400.99	4,125,944.36	1,948,456.63	3,144,822.59	4,283,120.24	-1,138,297.65	1,883,438.99	2,606,832.48	-723,393.49
0005 - San José de Las Matas	10,373,893.04	7,610,657.76	-2,763,235.28	5,414,279.52	6,891,660.41	-1,477,380.89	11,020,745.81	5,905,394.78	5,115,351.03	3,589,036.73	2,791,942.46	797,094.27
0006 - Tamboril	12,225,452.00	7,055,062.71	-5,170,389.29	11,820,469.00	11,065,350.00	755,119.00	14,911,458.00	9,078,709.08	5,832,748.92	5,890,654.00	9,249,914.32	-3,359,260.32
0007 - Zona Urbana	8,983,186.37	7,507,015.59	-1,476,170.78	9,524,608.53	12,915,674.97	-3,391,066.44	13,887,700.59	3,199,637.83	10,688,062.76	4,716,552.98	7,093,068.87	-2,376,515.89
0008 - Puñal	10,956,000.08	9,736,659.91	-1,219,340.17	17,837,304.36	10,300,602.37	7,536,701.99	7,155,775.94	9,382,166.08	-2,226,390.14	5,068,782.54	6,827,335.09	-1,758,552.55
0009 - Villa González	15,859,247.27	8,120,748.19	-7,738,499.08	14,183,637.17	11,752,226.85	2,431,410.32	8,950,006.20	4,357,132.57	4,592,873.63	8,222,366.15	2,943,554.67	5,278,811.48
26 - Santiago Rodríguez	7,079,437.00	9,811,938.17	2,732,501.17	17,871,299.00	9,909,843.28	7,961,455.72	4,457,694.00	2,115,763.00	2,341,931.00	2,296,263.00	1,578,037.00	718,226.00
0001 - San Ignacio de Sabaneta	3,459,786.00	5,877,282.37	2,417,496.37	12,593,965.00	6,177,759.96	6,416,205.04	0.00	0.00	0.00	0.00	0.00	0.00
0002 - Villa Los Alcárgicos	1,357,889.00	1,995,762.80	637,873.80	3,115,829.00	1,993,547.47	1,122,281.53	2,243,557.00	0.00	2,243,557.00	0.00	0.00	0.00
0003 - Monción	2,261,762.00	1,938,893.00	-322,869.00	2,161,505.00	1,738,535.85	422,969.15	2,214,137.00	2,115,763.00	98,374.00	2,296,263.00	1,578,037.00	718,226.00
27 - Valverde	18,726,804.15	28,456,441.25	9,729,637.10	33,489,610.62	30,202,145.25	3,287,465.37	26,829,001.07	25,391,585.90	1,437,415.17	17,458,401.07	18,514,913.77	-1,056,512.70
0001 - Mao	8,004,307.77	13,679,547.74	5,675,239.97	14,998,044.17	12,551,962.92	2,446,081.25	11,915,897.17	12,390,796.80	-474,899.63	7,705,738.87	9,492,952.64	-1,787,213.77
0002 - Esperanza	6,427,812.00	9,563,168.35	3,135,356.35	13,490,514.00	13,177,274.72	313,239.28	10,087,590.00	8,987,418.91	1,100,171.09	5,985,516.00	6,034,057.05	-48,541.05
0003 - Laguna Salada	4,294,684.38	5,213,725.16	919,040.78	5,001,052.45	4,472,907.61	528,144.84	4,825,513.90	4,013,370.19	812,143.71	3,767,146.20	2,987,904.08	779,242.12
28 - Monseñor Nouel	12,369,224.90	20,545,609.95	8,176,385.05	26,498,457.50	27,412,439.06	-913,981.56	14,447,684.00	15,413,468.93	-965,784.93	10,263,437.00	12,246,011.79	-1,982,574.79
0001 - Bonoa	9,574,730.40	15,377,634.52	5,802,904.12	20,707,507.00	16,730,973.32	3,976,533.68	12,218,036.00	13,191,146.19	-973,110.19	7,805,389.00	10,788,042.40	-2,982,653.40
0002 - Maimón	578,267.50	3,718,925.49	3,140,657.99	3,058,214.50	7,769,370.32	-4,711,155.82	0.00	0.00	0.00	0.00	0.00	0.00
0003 - Piedra Blanca	2,216,227.00	1,449,049.94	-767,177.06	2,732,736.00	2,912,095.42	-179,359.42	2,229,648.00	2,222,322.74	7,325.26	2,458,048.00	1,457,969.39	1,000,078.61
29 - Monte Plata	31,635,573.30	24,463,722.33	-7,171,850.97	25,708,367.06	21,845,577.66	3,862,789.40	18,387,587.07	17,045,425.65	1,342,161.42	13,099,944.08	13,674,998.19	-575,054.11
0001 - Monte Plata	8,139,336.40	11,231,021.46	3,091,685.06	12,492,307.72	9,473,760.77	3,018,546.95	1,447,790.00	1,608,050.38	-160,260.38	2,033,184.00	2,067,269.45	-34,085.45
0002 - Bayaguana	9,278,529.82	4,098,010.63	-5,180,519.19	3,190,381.00	3,754,674.12	-564,293.12	7,460,857.99	4,157,667.21	3,303,190.78	3,337,224.00	4,186,091.54	-848,867.54
0003 - Sabana Grande de Boyá	5,198,258.08	4,190,000.28	-1,008,257.80	7,046,517.08	5,618,229.96	1,428,287.12	7,090,692.08	8,596,125.77	-1,505,433.69	5,333,290.08	5,042,622.85	290,667.23
0004 - Yamasá	9,019,449.00	4,944,689.96	-4,074,759.04	2,979,161.26	2,998,912.81	-19,751.55	2,388,247.00	2,683,582.29	-295,335.29	2,396,246.00	2,379,014.35	17,231.65
30 - Hato Mayor	7,783,132.71	11,671,729.37	3,888,596.66	10,640,338.71	12,643,013.88	-2,002,675.17	4,609,084.00	2,174,966.46	2,434,117.54	4,778,385.00	1,824,307.61	2,954,077.39
0001 - Hato Mayor	4,170,160.71	6,336,907.34	2,166,746.63	6,878,755.71	6,680,106.65	198,649.06	0.00	0.00	0.00	0.00	0.00	0.00
0002 - Sabana de La Mar	1,841,069.00	3,642,742.98	1,801,673.98	3,753,273.00	4,064,383.94	-311,110.94	2,838,689.00	2,174,966.46	663,722.54	1,717,378.00	1,824,307.61	-106,929.61
0003 - El Valle	1,771,903.00	1,692,079.05	-79,823.95	8,310.00	1,898,523.29	-1,890,213.29	1,770,395.00	0.00	1,770,395.00	3,061,007.00	0.00	3,061,007.00
31 - San José de Ocoa	9,873,842.42	10,070,279.29	196,436.87	16,287,070.42	9,109,161.99	7,177,908.43	9,231,411.34	7,212,990.71	2,018,420.63	6,833,267.00	5,128,197.28	1,705,069.72
0001 - San José de Ocoa	6,464,279.42	7,895,387.77	1,431,108.35	10,318,453.42	8,050,275.41	2,268,178.01	7,949,283.34	3,970,921.33	3,978,362.01	4,721,701.00	3,266,968.57	1,454,732.43
0002 - Sabana Larga	1,304,142.00	0.00	-1,304,142.00	3,018,998.00	0.00	3,018,998.00	0.00	0.00	0.00	0.00	0.00	0.00
0003 - Rancho Arriba	2,105,421.00	2,174,891.52	69,470.52	2,949,619.00	1,058,886.58	1,890,732.42	1,282,128.00	3,242,069.38	-1,959,941.38	2,111,566.00	1,861,228.71	250,337.29
32 - Santo Domingo	198,812,787.19	289,993,186.50	91,180,399.31	387,597,237.01	264,988,791.03	122,608,445.98	305,349,883.52	342,247,337.94	-36,897,454.42	213,609,683.32	273,450,788.49	-59,841,105.17
0001 - Santo Domingo Este	101,219,761.47	138,298,427.83	37,078,666.36	212,650,300.48	139,597,632.37	73,052,668.11	138,201,415.98	188,318,788.23	-50,117,372.25	125,935,050.32	140,481,729.65	-14,546,679.33
0003 - Santo Domingo Oeste	45,053,335.58	62,317,470.93	17,264,135.35	86,429,168.23	72,494,389.80	13,934,778.43	99,242,472.88	88,866,206.27	10,376,266.61	46,000,115.92	71,771,729.26	-25,771,613.34
0004 - Santo Domingo Norte	18,267,848.19	32,822,808.58	14,554,960.39	24,953,468.29	17,090,539.14	7,862,929.15	27,071,578.48	24,713,469.12	2,358,109.36	14,844,735.00	14,697,970.28	146,764.72
0005 - Boca Chica	8,916,630.64	10,060,977.18	1,144,346.54	14,233,771.00	4,018,697.50	10,215,073.50	1,077,903.00	1,057,345.70	20,557.30	998,903.00	957,540.25	41,362.75
0006 - Los Alcarrizos	23,778,629.29	44,286,037.90	20,507,408.61	48,435,420.01	29,715,655.97	18,719,764.04	39,756,513.18	39,291,528.62	464,984.56	25,830,879.08	45,541,819.05	-19,710,939.97
0007 - Pedro Brand	1,576,582.02	2,207,464.08	630,882.06	895,109.00	2,071,876.25	-1,176,767.25	0.00	0.00	0.00	0.00	0.00	0.00

Cuadro 13.3, continuación

Provincia y Municipio	Diciembre		Saldo
	Ingresos	Gastos	
24 - Sánchez Ramírez	33,945,630.43	44,956,416.19	-11,010,785.76
0001 - Cotuí	29,768,638.99	37,810,130.59	-8,041,491.60
0002 - Cevicos	2,188,717.44	3,483,084.65	-1,294,367.21
0003 - Fantino	0.00	0.00	0.00
0004 - La Mata	1,988,274.00	3,663,200.95	-1,674,926.95
25 - Santiago	229,712,521.69	192,242,136.61	37,470,385.08
0001 - Santiago	167,809,141.51	115,918,883.98	51,890,257.53
0002 - Bisonó	3,371,700.00	4,729,652.46	-1,357,952.46
0003 - Jánico	6,508,783.00	7,133,150.32	-624,367.32
0004 - Licey al Medio	3,036,445.35	4,800,686.17	-1,764,240.82
0005 - San José de Las Matas	7,934,118.77	3,980,913.08	3,953,205.69
0006 - Tamboril	10,908,180.00	18,528,351.04	-7,620,171.04
0007 - Zona Urbana	9,470,869.13	15,976,492.65	-6,505,623.52
0008 - Puñal	11,495,251.93	16,535,777.81	-5,040,525.88
0009 - Villa González	9,178,032.00	4,638,229.10	4,539,802.90
26 - Santiago Rodríguez	2,203,410.00	2,575,843.00	-372,433.00
0001 - San Ignacio de Sabaneta	0.00	0.00	0.00
0002 - Villa Los Almácigos	0.00	0.00	0.00
0003 - Monción	2,203,410.00	2,575,843.00	-372,433.00
27 - Valverde	34,733,389.06	32,384,496.24	2,348,892.82
0001 - Mao	16,788,250.87	18,340,402.36	-1,552,151.49
0002 - Esperanza	14,521,201.00	9,456,792.89	5,064,408.11
0003 - Laguna Salada	3,423,937.19	4,587,300.99	-1,163,363.80
28 - Monseñor Nouel	27,314,855.00	28,392,870.78	-1,078,015.78
0001 - Bonaó	22,309,151.00	21,096,461.10	1,212,689.90
0002 - Maimón	0.00	0.00	0.00
0003 - Piedra Blanca	5,005,704.00	7,296,409.68	-2,290,705.68
29 - Monte Plata	26,501,080.28	28,714,095.03	-2,213,014.75
0001 - Monte Plata	3,314,795.00	3,015,497.22	299,297.78
0002 - Bayaguana	7,918,090.00	7,939,239.15	-21,149.15
0003 - Sabana Grande de Boyá	6,879,954.28	8,702,708.36	-1,822,754.08
0004 - Yamasá	8,388,241.00	9,056,650.30	-668,409.30
30 - Hato Mayor	9,421,779.00	0.00	9,421,779.00
0001 - Hato Mayor	0.00	0.00	0.00
0002 - Sabana de La Mar	6,963,801.00	0.00	6,963,801.00
0003 - El Valle	2,457,978.00	0.00	2,457,978.00
31 - San José de Ocoa	17,778,954.00	9,734,961.08	8,043,992.92
0001 - San José de Ocoa	13,964,450.00	6,548,300.37	7,416,149.63
0002 - Sabana Larga	0.00	0.00	0.00
0003 - Rancho Arriba	3,814,504.00	3,186,660.71	627,843.29
32 - Santo Domingo	337,293,922.66	346,357,614.79	-9,063,692.13
0001 - Santo Domingo Este	201,007,119.70	237,147,250.12	-36,140,130.42
0003 - Santo Domingo Oeste	88,087,760.55	94,470,795.35	-6,383,034.80
0004 - Santo Domingo Norte	29,972,548.20	12,264,200.39	17,708,347.81
0005 - Boca Chica	1,866,999.00	2,475,368.93	-608,369.93
0006 - Los Alcarrizos	16,359,495.21	0.00	16,359,495.21
0007 - Pedro Brand	0.00	0.00	0.00

Fuente: Dirección General de Presupuesto, (DIGEPRES)

* Cifras sujetas a rectificación

Cuadro 13.4
 REPÚBLICA DOMINICANA: Ingresos municipales mensuales, según Provincia, objeto u origen, 2019^p
 (en RD\$)

Provincia, objeto u origen del ingreso	Enero	Febrero	Marzo	Abril	Mayo	Junio	Julio	Agosto	Septiembre	Octubre	Noviembre	Diciembre	Total General
Total general	2,035,708,184.49	1,486,410,978.83	2,213,801,958.17	1,539,700,007.79	2,025,632,077.38	1,560,219,763.38	1,800,313,774.00	1,342,677,787.06	1,928,449,424.85	1,607,981,727.39	1,106,292,120.73	2,030,034,206.27	20,677,222,010.34
01 - Distrito Nacional	272,194,582.05	219,080,913.00	361,327,142.00	341,456,499.55	363,463,974.87	244,833,392.97	357,576,559.72	245,173,826.00	349,141,426.47	376,208,411.79	218,397,659.80	641,917,784.62	3,990,772,172.84
1.1 - Ingresos corrientes	220,271,647.05	219,080,913.00	257,481,272.00	341,456,499.55	259,618,104.87	192,910,457.97	305,653,624.72	245,173,826.00	245,295,556.47	324,285,476.79	218,397,659.80	458,071,914.62	3,287,696,952.84
1.2 - Ingresos de capital	51,922,935.00	0.00	103,845,870.00	0.00	103,845,870.00	51,922,935.00	51,922,935.00	0.00	103,845,870.00	51,922,935.00	0.00	103,845,870.00	623,075,220.00
3.1 - Fuentes financieras	0.00	0.00	0.00	0.00	0.00	0.00	0.00	0.00	0.00	0.00	0.00	80,000,000.00	80,000,000.00
02 - Azua	37,656,096.36	65,104,777.45	40,250,014.87	42,266,814.02	37,744,439.02	36,232,416.31	45,899,235.58	31,208,230.36	35,963,414.34	36,822,069.49	30,036,585.71	34,862,349.12	474,046,442.63
1.1 - Ingresos corrientes	24,102,664.66	50,618,090.67	23,188,531.42	30,261,783.20	22,254,691.20	23,192,264.28	30,355,931.96	21,202,883.91	21,162,370.61	25,580,204.17	20,894,242.11	19,865,112.32	312,678,770.51
1.2 - Ingresos de capital	13,153,606.70	14,486,686.78	17,061,483.45	12,005,030.82	15,489,747.82	13,040,152.03	15,543,303.62	9,805,346.45	14,801,043.73	10,981,658.40	8,457,586.60	12,147,236.80	156,972,883.20
3.1 - Fuentes financieras	399,825.00	0.00	0.00	0.00	0.00	0.00	0.00	200,000.00	0.00	260,206.92	684,757.00	2,850,000.00	4,394,788.92
03 - Bahoruco	21,118,287.58	20,184,500.75	21,527,326.58	18,462,238.57	22,799,690.00	24,182,165.60	17,961,818.00	19,564,871.00	29,886,369.00	23,465,886.80	17,306,871.47	22,585,198.65	259,045,224.00
1.1 - Ingresos corrientes	12,439,642.98	12,816,343.15	12,498,392.98	12,089,184.20	12,031,945.23	12,009,544.43	11,135,375.80	10,328,292.00	10,653,392.20	10,493,191.20	11,082,442.00	10,260,382.20	137,838,128.37
1.2 - Ingresos de capital	8,198,548.60	7,368,157.60	9,028,933.60	6,373,054.37	8,267,744.77	9,172,621.17	5,669,492.20	9,236,579.00	19,232,976.80	12,972,695.60	5,904,755.80	8,901,162.80	110,326,722.31
3.1 - Fuentes financieras	480,096.00	0.00	0.00	0.00	2,500,000.00	3,000,000.00	1,156,950.00	0.00	0.00	0.00	319,673.67	3,423,653.65	10,880,373.32
04 - Barahona	40,866,017.00	43,026,740.00	60,339,481.00	36,648,263.02	38,455,908.99	30,260,942.88	29,698,873.92	27,519,581.20	35,930,114.29	24,245,519.40	25,446,397.84	29,453,641.69	421,891,481.23
1.1 - Ingresos corrientes	28,696,332.40	29,624,080.72	24,055,885.56	19,296,228.42	22,796,062.59	18,579,424.88	18,891,683.12	18,987,058.40	19,311,571.52	16,287,963.60	21,159,452.04	14,456,749.49	252,142,492.74
1.2 - Ingresos de capital	12,169,683.60	13,402,659.28	27,004,741.44	17,352,034.60	15,659,846.40	11,681,518.00	10,807,190.80	7,632,522.80	16,618,542.77	7,957,555.80	4,286,945.80	11,954,554.20	156,527,795.49
3.1 - Fuentes financieras	1.00	0.00	9,278,854.00	0.00	0.00	0.00	0.00	900,000.00	0.00	0.00	0.00	3,042,338.00	13,221,193.00
05 - Dajabón	15,832,525.40	13,971,344.50	34,448,437.20	18,199,201.00	17,620,775.54	18,393,261.00	19,451,122.50	12,731,898.40	30,433,810.46	10,784,108.00	7,081,659.00	17,639,940.27	216,588,083.27
1.1 - Ingresos corrientes	11,040,664.40	9,780,930.30	10,556,906.60	10,165,286.40	10,434,780.94	11,410,428.40	10,596,524.50	10,318,089.40	14,700,082.70	6,588,517.00	6,585,173.00	6,426,658.00	118,604,041.64
1.2 - Ingresos de capital	4,791,861.00	4,190,414.20	23,891,530.60	8,033,914.60	7,185,994.60	6,487,832.60	8,854,598.00	2,413,809.00	15,733,727.76	4,181,271.00	496,486.00	9,199,599.00	95,461,038.36
3.1 - Fuentes financieras	0.00	0.00	0.00	0.00	0.00	495,000.00	0.00	0.00	0.00	14,320.00	0.00	2,013,683.27	2,523,003.27
06 - Duarte	36,118,533.56	21,604,675.22	26,085,676.62	20,795,791.81	26,226,955.59	21,560,113.51	22,835,099.14	13,849,854.19	21,927,747.59	19,684,494.46	12,462,283.60	20,676,753.43	263,827,978.72
1.1 - Ingresos corrientes	29,148,801.32	15,808,588.18	14,456,241.63	14,233,967.35	15,249,432.35	15,539,903.27	11,971,618.10	11,021,540.35	11,811,767.55	12,726,274.60	8,576,789.00	8,446,032.57	168,990,956.27
1.2 - Ingresos de capital	6,772,323.24	5,691,989.04	11,525,336.99	6,436,346.44	10,873,425.24	5,916,112.24	10,655,285.04	2,751,513.84	10,011,882.04	6,523,425.40	3,885,494.60	10,786,204.40	91,829,338.51
3.1 - Fuentes financieras	197,409.00	104,098.00	104,098.00	125,478.02	104,098.00	104,098.00	208,196.00	76,800.00	104,098.00	434,794.46	0.00	1,444,516.46	3,007,683.94
07 - Elías Piña	22,603,821.00	14,390,323.00	25,448,296.51	13,148,023.33	20,047,188.00	18,989,809.57	17,153,950.47	14,329,652.12	14,376,135.33	15,992,251.33	11,502,735.33	16,168,704.19	204,150,890.18
1.1 - Ingresos corrientes	8,651,134.00	9,057,400.00	13,912,607.00	8,438,780.33	11,446,126.00	9,031,838.57	9,045,804.47	9,688,356.12	8,832,327.33	10,501,514.33	8,261,336.33	8,446,439.00	115,313,663.48
1.2 - Ingresos de capital	13,952,687.00	5,332,923.00	9,277,285.00	4,709,243.00	8,601,062.00	9,957,971.00	8,108,146.00	4,641,296.00	5,543,808.00	5,490,737.00	3,241,399.00	6,838,524.00	85,695,081.00
3.1 - Fuentes financieras	0.00	0.00	2,258,404.51	0.00	0.00	0.00	0.00	0.00	0.00	0.00	0.00	883,741.19	3,142,145.70
08 - El Seibo	29,457,928.40	17,983,306.60	14,833,183.60	15,786,513.20	13,181,566.50	17,073,749.80	13,386,903.00	13,639,969.00	19,191,111.20	7,237,916.02	3,674,614.00	10,213,181.00	175,659,942.32
1.1 - Ingresos corrientes	14,586,050.40	13,059,609.60	9,023,827.60	10,986,117.40	7,495,541.70	12,273,354.00	8,196,288.20	9,335,013.20	11,771,837.60	4,635,632.42	2,844,148.40	7,439,525.40	111,646,945.92
1.2 - Ingresos de capital	5,809,356.00	4,923,697.00	5,809,356.00	4,800,395.80	5,686,024.80	4,800,395.80	5,190,614.80	4,304,955.80	7,419,273.60	2,602,283.60	830,465.60	2,773,655.60	54,950,474.40
3.1 - Fuentes financieras	9,062,522.00	0.00	0.00	0.00	0.00	0.00	0.00	0.00	0.00	0.00	0.00	0.00	9,062,522.00
09 - Espaillat	37,023,222.00	37,680,191.00	54,751,357.00	30,163,426.68	61,004,221.17	30,889,004.43	60,363,583.90	28,153,558.95	53,904,938.75	40,143,464.08	26,725,477.92	80,458,834.50	541,261,280.38
1.1 - Ingresos corrientes	24,991,504.82	25,238,314.82	26,245,131.82	25,850,409.50	26,648,739.06	25,235,195.96	27,856,342.18	25,066,595.77	25,048,741.77	23,993,173.28	23,588,863.92	25,550,091.99	305,313,104.89
1.2 - Ingresos de capital	12,028,017.18	5,949,938.18	28,506,225.18	4,313,017.18	34,297,575.18	3,984,917.18	31,280,484.18	3,086,963.18	24,905,596.98	16,150,290.80	3,136,614.00	35,853,508.07	203,493,147.29
3.1 - Fuentes financieras	3,700.00	6,491,938.00	0.00	0.00	57,906.93	1,668,891.29	1,226,757.54	0.00	3,950,600.00	0.00	0.00	19,055,234.44	32,455,028.20
10 - Independencia	19,360,762.67	23,573,721.27	15,845,097.90	14,117,605.67	18,506,505.63	16,507,655.00	14,391,651.00	14,762,581.00	18,519,669.00	13,679,947.00	9,037,507.00	10,316,280.30	188,618,983.44
1.1 - Ingresos corrientes	9,144,978.37	8,700,141.77	8,706,566.77	8,574,772.33	8,623,218.23	8,871,423.23	8,735,118.43	8,954,848.43	12,064,438.40	9,516,969.40	5,666,969.40	4,771,685.60	102,331,130.36
1.2 - Ingresos de capital	7,730,784.30	8,999,080.13	6,214,135.13	5,342,833.34	6,708,187.40	5,656,532.77	5,656,532.57	5,074,092.57	5,970,230.60	3,677,977.60	3,020,537.60	3,637,940.40	67,688,864.41
3.1 - Fuentes financieras	2,485,000.00	5,874,499.37	924,396.00	200,000.00	3,175,100.00	1,979,699.00	0.00	733,640.00	485,000.00	485,000.00	350,000.00	1,906,654.30	18,598,988.67

Cuadro 13.4, continuación

Provincia, objeto u origen del ingreso	Enero	Febrero	Marzo	Abril	Mayo	Junio	Julio	Agosto	Septiembre	Octubre	Noviembre	Diciembre	Total General
11 - La Altagracia	61,353,277.00	79,966,397.04	166,978,290.00	57,744,425.64	73,119,917.26	73,767,830.01	44,112,412.77	65,291,157.48	31,218,878.36	25,338,599.87	17,157,499.40	30,135,180.92	726,183,865.75
1.1 - Ingresos corrientes	57,243,080.60	68,242,091.04	87,003,030.00	45,494,619.64	40,516,744.26	51,612,064.01	40,400,683.77	53,534,351.48	19,219,373.16	22,314,347.87	14,147,074.40	22,226,882.65	521,954,342.88
1.2 - Ingresos de capital	4,093,266.40	11,716,806.00	14,513,414.00	12,249,806.00	32,603,173.00	22,009,751.00	3,711,729.00	11,756,806.00	11,999,505.20	3,024,252.00	3,010,425.00	6,660,964.95	137,349,898.55
3.1 - Fuentes financieras	16,930.00	7,500.00	65,461,846.00	0.00	0.00	146,015.00	0.00	0.00	0.00	0.00	0.00	1,247,333.32	166,879,624.32
12 - La Romana	37,868,594.00	45,961,045.00	47,802,785.00	30,448,736.01	38,607,304.29	44,771,535.50	39,117,259.88	29,777,922.09	47,894,653.93	37,326,315.78	29,206,138.10	36,283,572.82	465,065,862.40
1.1 - Ingresos corrientes	24,258,121.00	23,893,699.00	23,539,310.00	24,394,584.01	24,440,832.29	23,299,910.50	25,678,978.88	23,736,277.20	25,904,372.02	23,715,842.78	24,567,986.10	13,500,282.82	280,930,196.60
1.2 - Ingresos de capital	13,610,473.00	4,638,152.00	22,582,794.00	4,638,152.00	14,166,472.00	21,471,625.00	12,450,016.00	5,810,801.00	21,990,281.91	13,610,473.00	4,638,152.00	15,129,825.00	154,737,216.91
3.1 - Fuentes financieras	0.00	17,429,194.00	1,680,681.00	1,416,000.00	0.00	0.00	988,265.00	230,843.89	0.00	0.00	0.00	7,653,465.00	29,398,448.89
13 - La Vega	62,870,454.71	53,197,835.00	77,062,635.53	44,739,532.85	81,703,700.55	71,963,377.08	72,223,010.28	46,391,236.28	75,637,703.18	84,861,054.21	64,333,326.83	64,957,106.40	799,940,972.90
1.1 - Ingresos corrientes	45,689,674.90	27,893,019.80	44,992,028.33	40,081,154.90	51,633,115.61	38,766,974.24	42,451,347.28	34,853,404.90	36,399,858.18	53,561,953.29	33,156,688.83	31,637,664.05	481,116,884.31
1.2 - Ingresos de capital	9,628,203.20	17,857,189.20	29,550,615.20	4,569,965.20	29,095,421.20	33,195,575.20	29,767,893.00	11,209,197.00	39,233,622.00	31,240,336.00	5,419,778.00	30,777,304.00	271,545,099.20
3.1 - Fuentes financieras	7,552,576.61	7,447,626.00	2,519,992.00	88,412.75	975,163.74	827.64	3,770.00	328,634.38	4,223.00	58,764.92	25,756,860.00	2,542,138.35	47,278,989.39
14 - María Trinidad Sánchez	23,474,406.83	19,902,531.00	29,412,919.45	19,936,838.75	28,962,633.45	22,736,318.75	26,457,879.45	13,786,263.75	20,774,126.00	12,644,903.37	5,417,065.45	7,158,345.75	230,664,232.00
1.1 - Ingresos corrientes	14,337,456.00	13,755,559.00	16,454,982.45	14,809,150.65	16,283,151.25	16,703,536.25	14,885,711.65	10,610,654.45	11,109,808.80	7,967,800.07	4,443,545.45	4,108,705.45	145,470,061.47
1.2 - Ingresos de capital	7,905,041.00	6,146,972.00	12,957,937.00	5,127,688.10	12,054,482.20	6,032,782.50	11,572,167.80	3,175,609.30	9,664,317.20	4,677,103.30	973,520.00	3,049,640.30	83,337,260.70
3.1 - Fuentes financieras	1,231,909.83	0.00	0.00	0.00	625,000.00	0.00	0.00	0.00	0.00	0.00	0.00	0.00	1,856,909.83
15 - Monte Cristi	29,010,845.58	15,730,901.77	32,237,615.23	14,573,878.82	16,267,946.76	14,869,830.14	19,717,662.80	10,739,053.94	14,449,926.94	19,423,193.00	5,679,175.60	16,261,585.67	208,961,616.25
1.1 - Ingresos corrientes	13,968,991.58	11,327,650.77	11,643,161.23	11,174,587.82	9,642,636.76	9,828,600.14	8,899,663.98	5,542,346.83	6,931,435.49	5,794,166.34	4,971,083.60	6,414,679.17	106,139,003.71
1.2 - Ingresos de capital	15,041,854.00	4,112,801.00	19,711,154.00	3,399,291.00	6,625,310.00	5,041,230.00	10,817,998.82	4,807,955.00	7,518,491.45	13,629,026.66	708,092.00	6,884,096.83	98,297,300.76
3.1 - Fuentes financieras	0.00	290,450.00	883,300.00	0.00	0.00	0.00	0.00	388,752.11	0.00	0.00	0.00	2,962,809.67	4,525,311.78
16 - Pedernales	3,850,282.17	3,632,032.17	9,637,730.17	5,918,847.17	5,940,236.00	6,829,733.00	5,022,590.92	7,303,869.00	4,657,409.03	5,964,861.00	5,941,210.80	8,501,551.80	73,200,353.23
1.1 - Ingresos corrientes	2,401,229.80	2,182,979.80	6,394,533.80	3,572,722.40	3,594,111.40	3,586,536.40	3,573,536.40	4,957,744.40	2,311,284.43	3,618,736.60	3,595,086.60	3,704,755.60	43,493,257.63
1.2 - Ingresos de capital	1,449,052.37	1,449,052.37	3,243,196.37	2,346,124.77	2,346,124.60	3,243,196.60	1,449,054.52	2,346,124.60	2,346,124.60	2,346,124.40	2,346,124.20	3,242,896.20	28,153,195.60
3.1 - Fuentes financieras	0.00	0.00	0.00	0.00	0.00	0.00	0.00	0.00	0.00	0.00	0.00	1,553,900.00	1,553,900.00
17 - Peravia	36,731,406.35	27,324,293.75	32,426,799.81	22,663,840.06	36,862,798.69	27,263,130.06	24,038,438.36	19,246,149.32	29,240,857.32	23,918,988.18	16,941,079.24	27,796,393.82	324,454,174.96
1.1 - Ingresos corrientes	25,334,941.05	18,661,798.45	20,139,891.45	14,229,003.25	22,266,451.69	16,062,445.56	14,349,851.96	13,792,653.72	19,115,793.72	16,372,939.78	11,607,045.64	17,788,336.62	209,721,152.89
1.2 - Ingresos de capital	11,396,465.30	8,662,495.30	11,467,731.30	8,434,836.81	13,342,681.50	11,200,684.50	9,688,586.40	5,453,495.60	10,125,063.60	7,546,048.40	5,334,033.60	10,008,057.20	112,660,179.51
3.1 - Fuentes financieras	0.00	0.00	819,177.06	0.00	1,253,665.50	0.00	0.00	0.00	0.00	0.00	0.00	0.00	2,072,842.56
18 - Puerto Plata	326,678,098.02	51,138,461.38	86,109,264.30	53,109,677.00	89,101,244.74	59,438,473.11	81,253,113.69	48,399,113.40	78,515,560.55	54,301,790.12	38,462,515.98	63,768,782.77	1,030,276,095.06
1.1 - Ingresos corrientes	40,712,511.57	42,161,976.58	47,845,386.85	44,064,139.93	41,625,934.94	41,918,030.89	42,226,401.77	38,779,411.54	40,996,726.75	33,408,727.92	31,392,714.98	27,877,405.77	473,009,369.49
1.2 - Ingresos de capital	268,846,679.80	8,913,519.80	38,263,877.45	8,946,297.00	47,475,309.80	8,174,836.46	39,026,711.92	9,619,701.86	37,518,833.80	20,893,062.20	7,069,801.00	26,021,164.00	520,769,795.09
3.1 - Fuentes financieras	17,118,906.65	62,965.00	0.00	99,240.07	0.00	9,345,605.76	0.00	0.00	0.00	0.00	0.00	9,870,213.00	36,496,930.48
19 - Hermanas Mirabal	13,216,231.00	13,271,136.00	20,113,378.00	9,873,524.00	17,667,827.40	13,572,404.08	21,416,433.84	9,440,717.35	21,054,322.20	15,049,335.00	9,088,415.80	23,995,894.50	187,759,619.17
1.1 - Ingresos corrientes	9,556,908.00	9,524,039.00	10,085,736.00	9,425,820.00	9,792,216.40	9,825,307.08	9,793,725.84	9,440,717.35	9,431,614.20	9,685,685.00	9,088,415.80	8,705,522.00	114,355,706.67
1.2 - Ingresos de capital	3,659,323.00	3,747,097.00	10,027,642.00	447,704.00	7,875,611.00	3,747,097.00	11,622,708.00	0.00	11,622,708.00	5,363,650.00	0.00	10,727,300.00	68,840,840.00
3.1 - Fuentes financieras	0.00	0.00	0.00	0.00	0.00	0.00	0.00	0.00	0.00	0.00	0.00	4,563,072.50	4,563,072.50
20 - Samaná	15,212,539.00	15,124,369.00	21,461,650.00	16,189,346.44	27,097,421.50	13,295,838.25	18,664,816.39	13,052,299.85	20,084,833.07	16,024,895.32	12,577,445.10	31,396,826.91	220,182,280.83
1.1 - Ingresos corrientes	9,895,123.00	10,668,448.00	13,475,889.00	10,221,331.90	21,276,580.50	10,093,342.25	10,224,975.37	9,849,803.85	11,645,142.90	10,204,054.32	9,775,282.10	15,712,397.62	143,042,370.81
1.2 - Ingresos de capital	5,317,416.00	3,855,921.00	7,985,761.00	5,820,841.00	5,820,841.00	3,202,496.00	8,439,196.83	3,202,496.00	8,439,188.17	5,820,841.00	2,802,163.00	9,492,942.00	70,200,103.00
3.1 - Fuentes financieras	0.00	600,000.00	0.00	147,173.54	0.00	0.00	644.19	0.00	502.00	0.00	0.00	6,191,487.29	6,939,807.02
21 - San Cristóbal	85,484,653.64	101,996,202.27	106,212,801.41	77,624,687.60	86,407,516.97	79,149,387.13	80,896,225.84	50,413,372.08	91,837,019.37	53,499,910.44	45,303,979.74	46,478,452.16	905,304,208.65
1.1 - Ingresos corrientes	57,619,319.63	67,307,365.33	69,567,652.74	52,088,333.35	55,398,931.92	50,331,933.96	51,809,364.67	35,281,242.56	52,637,184.44	41,932,809.17	34,020,255.54	27,146,573.79	595,140,967.10
1.2 - Ingresos de capital	26,871,747.01	34,606,327.94	36,497,969.67	25,482,300.25	30,662,693.05	28,345,153.17	26,462,201.17	12,596,806.52	39,098,096.93	11,496,667.27	10,719,046.60	9,935,271.20	292,774,280.78
3.1 - Fuentes financieras	993,587.00	82,509.00	147,179.00	54,054.00	345,892.00	472,300.00	2,624,660.00	2,535,323.00	101,738.00	70,434.00	564,677.60	9,396,607.17	17,388,960.77

Cuadro 13.4, continuación

Provincia, objeto u origen del ingreso	Enero	Febrero	Marzo	Abril	Mayo	Junio	Julio	Agosto	Septiembre	Octubre	Noviembre	Diciembre	Total General
22 - San Juan	39,655,448.08	34,930,128.52	56,571,314.17	52,596,012.42	64,022,762.50	52,200,200.52	43,372,544.41	32,798,726.01	34,617,870.01	31,753,156.78	19,935,281.78	25,814,424.42	488,267,869.62
1.1 - Ingresos corrientes	25,792,934.08	25,409,617.79	33,625,516.64	26,558,389.46	42,861,209.87	25,513,698.11	16,364,407.21	17,746,959.21	19,694,276.21	16,654,161.98	12,725,925.98	13,807,394.82	276,754,491.36
1.2 - Ingresos de capital	13,824,664.00	9,511,210.73	21,704,514.53	23,919,386.93	21,160,552.63	21,638,343.86	27,007,137.20	14,066,566.80	14,923,593.80	15,098,994.80	7,209,355.80	11,707,029.60	201,771,350.68
3.1 - Fuentes financieras	37,850.00	9,300.00	1,241,283.00	2,118,236.03	1,000.00	5,048,158.55	1,000.00	985,200.00	0.00	0.00	0.00	300,000.00	9,742,027.58
23 - San Pedro de Macorís	46,285,957.55	47,472,745.13	52,995,071.98	63,859,412.82	49,286,646.81	46,744,388.41	45,569,446.32	41,505,268.80	45,619,418.30	38,863,125.44	41,384,934.57	44,287,878.44	563,874,294.57
1.1 - Ingresos corrientes	29,016,772.55	30,253,126.13	30,917,102.98	46,332,859.82	31,176,204.61	27,641,783.21	28,365,154.32	26,717,910.80	26,591,933.30	23,732,201.44	27,148,093.57	25,815,484.44	353,708,627.17
1.2 - Ingresos de capital	17,119,185.00	15,234,619.00	21,732,003.00	17,526,553.00	18,110,442.20	19,027,605.20	17,204,292.00	14,787,358.00	19,027,485.00	15,130,924.00	14,236,841.00	16,369,103.00	205,506,410.40
3.1 - Fuentes financieras	150,000.00	1,985,000.00	345,966.00	0.00	0.00	75,000.00	0.00	0.00	0.00	0.00	0.00	2,103,291.00	4,659,257.00
24 - Sánchez Ramírez	30,424,828.08	35,780,673.18	40,820,069.99	25,116,194.58	40,957,362.11	23,666,873.51	25,763,408.63	27,520,701.71	34,025,915.64	23,953,141.12	23,490,124.65	33,945,630.43	365,464,923.63
1.1 - Ingresos corrientes	16,420,740.70	28,429,775.71	28,600,846.61	17,784,973.86	20,424,269.35	18,119,757.28	16,597,333.50	23,626,006.18	24,955,461.24	21,937,686.32	19,674,999.25	22,627,404.12	259,199,254.12
1.2 - Ingresos de capital	14,004,087.38	7,350,897.47	12,219,223.38	7,331,220.72	20,533,092.76	5,547,116.23	9,166,075.13	3,894,695.53	9,070,454.40	2,015,454.80	3,815,125.40	6,944,318.00	101,891,761.20
3.1 - Fuentes financieras	0.00	0.00	0.00	0.00	0.00	0.00	0.00	0.00	0.00	0.00	0.00	4,373,908.31	4,373,908.31
25 - Santiago	288,799,298.31	138,858,514.55	246,123,044.60	132,079,263.70	255,102,468.14	123,173,645.62	233,434,704.70	219,797,112.11	251,453,814.20	213,482,044.39	141,362,755.55	229,712,521.69	2,473,379,187.56
1.1 - Ingresos corrientes	195,153,800.31	126,000,860.55	141,953,560.60	123,468,454.70	151,276,713.14	114,040,899.62	146,596,086.70	145,283,715.11	137,026,244.60	147,427,747.71	136,371,320.05	128,615,866.29	1,693,215,269.38
1.2 - Ingresos de capital	93,645,498.00	12,857,654.00	101,431,484.00	8,610,809.00	103,225,755.00	9,132,746.00	86,831,527.00	74,506,306.00	114,427,569.60	65,554,296.68	4,991,435.50	96,447,395.40	771,662,476.18
3.1 - Fuentes financieras	0.00	0.00	2,738,000.00	0.00	600,000.00	0.00	7,091.00	7,091.00	0.00	500,000.00	0.00	4,649,260.00	8,501,442.00
26 - Santiago Rodríguez	10,093,405.00	7,146,204.00	13,568,859.00	6,968,612.00	18,156,547.00	11,918,303.00	13,383,217.00	7,079,437.00	17,871,299.00	4,457,694.00	2,296,263.00	2,203,410.00	115,143,500.00
1.1 - Ingresos corrientes	6,172,838.00	6,300,034.00	6,191,769.00	6,122,442.00	6,341,012.00	8,185,402.00	8,592,682.00	6,195,225.00	15,267,495.00	2,732,707.00	1,450,093.00	1,356,240.00	74,907,939.00
1.2 - Ingresos de capital	3,915,567.00	846,170.00	6,977,090.00	846,170.00	11,815,535.00	3,732,901.00	4,790,535.00	846,170.00	2,603,804.00	1,724,987.00	846,170.00	847,170.00	39,792,269.00
3.1 - Fuentes financieras	5,000.00	0.00	400,000.00	0.00	0.00	0.00	0.00	38,042.00	0.00	0.00	0.00	0.00	443,042.00
27 - Valverde	24,246,059.00	26,703,573.00	35,004,202.00	23,141,167.14	29,315,910.89	28,756,223.17	32,141,383.61	18,726,804.15	33,489,610.62	26,829,001.07	17,458,401.07	34,733,389.06	330,545,724.78
1.1 - Ingresos corrientes	17,397,232.00	20,251,586.00	18,278,622.00	17,218,007.67	17,735,385.09	19,391,639.70	17,127,843.14	16,436,697.68	15,547,686.15	16,157,728.20	15,580,450.60	14,204,167.60	205,327,045.83
1.2 - Ingresos de capital	6,848,827.00	6,450,128.00	16,525,580.00	5,923,159.47	11,566,074.47	9,340,583.47	14,865,723.47	2,290,106.47	17,691,924.47	10,121,272.87	1,867,950.47	15,353,250.46	118,844,580.62
3.1 - Fuentes financieras	0.00	1,859.00	200,000.00	0.00	14,451.33	24,000.00	147,817.00	0.00	250,000.00	550,000.00	10,000.00	5,175,971.00	6,374,098.33
28 - Monseñor Nouel	31,289,529.91	21,533,706.05	36,662,185.43	27,275,879.31	37,341,346.29	34,890,769.57	30,823,043.50	12,369,224.90	26,498,457.50	14,447,684.00	10,263,437.00	27,314,855.00	310,710,118.46
1.1 - Ingresos corrientes	19,868,493.14	15,985,842.96	18,011,164.86	18,303,967.74	18,231,519.29	29,531,858.00	15,460,278.90	11,492,965.90	13,025,821.70	8,994,328.00	9,120,178.00	8,673,346.00	186,699,764.49
1.2 - Ingresos de capital	11,421,036.77	5,547,863.09	17,851,020.57	5,371,911.57	16,120,893.58	5,358,911.57	15,362,764.60	876,259.00	13,472,635.80	5,453,356.00	890,259.00	9,948,455.00	107,675,366.55
3.1 - Fuentes financieras	0.00	0.00	800,000.00	3,600,000.00	2,988,933.42	0.00	0.00	0.00	0.00	0.00	253,000.00	8,693,054.00	16,334,987.42
29 - Monte Plata	23,617,377.08	36,697,866.08	29,311,947.08	29,519,320.74	28,471,757.74	39,430,752.16	25,354,664.48	31,635,573.30	25,708,367.06	18,387,587.07	13,099,944.08	26,501,080.28	327,736,237.15
1.1 - Ingresos corrientes	15,802,048.88	22,771,874.88	16,469,657.88	15,054,359.88	19,560,840.88	26,852,020.88	17,228,109.28	16,796,603.28	13,721,234.14	9,121,860.88	9,679,190.88	14,961,782.88	198,019,584.62
1.2 - Ingresos de capital	7,015,328.20	11,549,325.20	12,842,289.20	14,464,960.86	8,910,916.86	12,578,731.28	8,126,555.20	14,538,970.02	11,887,132.92	7,515,726.19	3,420,753.20	9,139,297.40	121,989,986.53
3.1 - Fuentes financieras	800,000.00	2,376,666.00	0.00	0.00	0.00	0.00	0.00	300,000.00	100,000.00	1,750,000.00	0.00	2,400,000.00	7,726,666.00
30 - Hato Mayor	14,352,000.24	12,347,416.00	19,231,788.00	14,086,639.00	18,002,164.00	19,890,125.33	12,059,045.33	7,783,132.71	10,640,338.71	4,609,084.00	4,778,385.00	9,421,779.00	147,201,897.32
1.1 - Ingresos corrientes	10,625,326.24	9,349,336.00	10,368,985.00	10,129,025.00	9,993,571.00	10,053,161.33	7,694,856.33	7,084,894.71	5,962,775.71	2,899,234.00	4,778,385.00	4,111,659.00	93,051,209.32
1.2 - Ingresos de capital	3,726,674.00	2,998,080.00	8,862,803.00	3,957,614.00	8,008,593.00	9,836,964.00	4,364,189.00	698,238.00	4,677,563.00	1,709,850.00	0.00	4,610,120.00	53,450,688.00
3.1 - Fuentes financieras	0.00	0.00	0.00	0.00	0.00	0.00	0.00	0.00	0.00	0.00	0.00	700,000.00	700,000.00
31 - San José de Ocoa	11,076,538.00	10,642,287.00	14,732,388.92	11,080,376.63	16,744,251.92	10,895,552.92	15,875,697.92	9,873,842.42	16,287,070.42	9,231,411.34	6,833,267.00	17,778,954.00	151,051,638.49
1.1 - Ingresos corrientes	7,581,509.20	7,759,755.20	8,153,227.12	8,617,408.83	10,531,386.12	6,190,310.12	7,804,048.12	8,242,677.62	8,514,144.62	6,545,955.54	5,613,948.00	8,015,421.00	93,569,791.49
1.2 - Ingresos de capital	3,495,028.80	2,882,531.80	6,579,161.80	2,462,967.80	6,212,865.80	4,705,242.80	3,850,649.80	1,631,164.80	7,772,925.80	2,685,455.80	1,219,319.00	6,897,898.00	50,395,212.00
3.1 - Fuentes financieras	0.00	0.00	0.00	0.00	0.00	0.00	4,221,000.00	0.00	0.00	0.00	0.00	2,865,635.00	7,086,635.00
32 - Santo Domingo	287,885,178.92	210,452,168.15	384,469,204.82	250,109,418.26	347,441,087.06	282,072,560.99	290,897,976.65	198,812,787.19	387,597,237.01	305,349,883.52	213,609,683.32	337,293,922.66	3,495,991,108.55
1.1 - Ingresos corrientes	191,340,144.11	195,128,257.28	199,468,338.71	179,935,493.93	205,223,743.44	185,995,246.78	187,831,324.05	180,689,396.62	203,349,552.51	206,056,357.25	204,143,628.32	169,155,215.87	2,308,316,698.87
1.2 - Ingresos de capital	96,338,949.81	13,194,025.87	184,527,856.11	70,173,924.33	136,573,414.85	96,077,314.21	103,066,652.60	18,123,390.57	184,247,684.50	99,293,526.27	9,466,055.00	159,978,041.79	1,171,060,835.91
3.1 - Fuentes financieras	206,085.00	2,129,885.00	473,010.00	0.00	5,643,928.77	0.00	0.00	0.00	0.00	0.00	0.00	8,160,665.00	16,613,573.77

Fuente: Registros administrativos suministrados por La Dirección General de Presupuesto, (DIGEPRES)

* Cifras sujetas a rectificación

Cuadro 13.5
 REPÚBLICA DOMINICANA: Gastos municipales agrupados mensuales, según región, provincias y destino del gasto, 2019*
 (en RD\$)

Región, provincia y destino del gasto	Total general	Enero	Febrero	Marzo	Abril	Mayo	Junio
Total general	20,235,844,970.26	1,289,570,206.18	1,749,107,193.75	1,843,198,229.17	1,720,283,191.13	1,994,992,062.20	1,704,103,763.56
01 - Región Cibao Norte	3,462,594,232.97	241,193,727.91	252,810,602.09	290,061,147.96	267,568,955.83	357,318,576.33	284,360,491.76
09 - Espaillat	525,167,612.05	30,608,543.60	37,062,834.57	48,980,847.85	38,208,024.09	43,009,911.40	40,040,389.76
Otros gastos originados en fondos propios, transferencia del Gobierno Central y/o el Tesoro Nacional	321,000.00	0.00	0.00	0.00	0.00	0.00	0.00
Gastos corrientes	281,668,494.14	17,585,969.91	22,947,077.98	24,336,709.56	21,194,474.63	24,067,365.94	22,095,705.26
Gastos de capital	176,348,251.53	6,659,593.00	5,322,899.39	13,602,147.30	13,248,059.39	12,686,659.23	13,466,340.56
Aplicaciones financieras	66,829,866.38	6,362,980.69	8,792,857.20	11,041,990.99	3,765,490.07	6,255,886.23	4,478,343.94
18 - Puerto Plata	779,934,222.73	57,055,110.67	84,973,942.77	86,885,745.27	56,145,315.24	68,381,080.71	59,306,010.61
Gastos corrientes	397,129,313.01	29,350,291.41	36,428,395.71	39,504,185.51	34,538,614.61	36,439,133.32	30,646,237.87
Gastos de capital	310,601,456.81	24,128,266.30	41,741,043.50	34,031,400.04	15,975,201.42	20,595,877.12	24,467,879.32
Aplicaciones financieras	72,203,452.91	3,576,552.96	6,804,503.56	13,350,159.72	5,631,499.21	11,346,070.27	4,191,893.42
25 - Santiago	2,157,492,398.19	153,530,073.64	130,773,824.75	154,194,554.84	173,215,616.50	245,927,584.22	185,014,091.39
Gastos corrientes	1,260,554,782.44	104,064,269.55	100,688,011.99	100,776,334.05	125,601,208.81	170,284,057.91	99,280,302.68
Gastos de capital	580,819,999.60	9,021,112.44	14,679,823.14	29,617,572.72	19,629,050.77	47,605,162.71	70,359,161.89
Aplicaciones financieras	316,117,616.15	40,444,691.65	15,405,989.62	23,800,648.07	27,985,356.92	28,038,363.60	15,374,626.82
02 - Región Cibao Sur	1,362,227,367.65	83,676,582.43	131,317,551.32	141,258,319.67	107,978,606.82	137,739,641.87	102,008,061.07
13 - La Vega	750,307,038.58	40,127,611.15	78,447,216.15	74,344,474.84	61,546,212.59	73,636,383.74	51,671,966.32
Gastos corrientes	405,742,947.74	23,626,732.41	36,210,213.40	37,103,681.60	36,393,589.41	34,630,875.86	30,266,984.74
Gastos de capital	231,477,276.14	4,683,913.90	19,596,713.00	22,559,837.78	17,238,210.02	22,311,860.81	14,296,249.52
Aplicaciones financieras	113,086,814.70	11,816,964.84	22,640,289.75	14,680,955.46	7,914,413.16	16,693,647.07	7,108,732.06
24 - Sánchez Ramírez	322,339,469.36	17,407,282.68	26,778,000.87	34,471,325.44	20,470,030.07	37,041,605.09	26,610,451.55
Gastos corrientes	133,038,652.00	11,382,327.40	12,690,342.27	15,455,429.92	10,668,365.75	12,862,375.68	12,314,682.17
Gastos de capital	166,295,511.19	3,457,249.28	12,431,197.15	16,335,799.40	8,309,089.92	23,345,929.90	13,447,258.17
Aplicaciones financieras	23,005,306.17	2,567,706.00	1,656,461.45	2,680,096.12	1,492,574.40	833,299.51	848,511.21
28 - Monseñor Nouel	289,580,859.71	26,141,688.60	26,092,334.30	32,442,519.39	25,962,364.16	27,061,653.04	23,725,643.20
Otros gastos originados en fondos propios, transferencia del Gobierno Central y/o el Tesoro Nacional	64,435.00	0.00	0.00	0.00	0.00	0.00	0.00
Gastos corrientes	158,226,716.70	17,445,232.94	15,996,099.71	14,894,027.17	13,672,049.52	15,212,582.38	14,071,467.04
Gastos de capital	96,089,017.38	5,712,553.41	6,170,408.43	13,776,570.34	8,160,449.37	9,079,053.71	6,579,120.90
Aplicaciones financieras	35,200,690.63	2,983,902.25	3,925,826.16	3,771,921.88	4,129,865.27	2,770,016.95	3,075,055.26
03 - Región Cibao Nordeste	1,139,613,329.32	65,791,422.13	109,971,107.35	111,140,212.20	93,128,749.48	118,996,669.22	101,595,382.21
06 - Duarte	537,376,074.28	26,819,040.21	55,484,350.75	48,539,966.82	40,717,338.04	56,007,821.81	48,314,314.55
Gastos corrientes	322,144,484.52	21,025,402.91	30,290,618.87	28,770,270.72	28,167,368.04	32,479,112.34	28,103,956.67
Gastos de capital	168,434,694.96	3,985,060.00	17,438,834.22	12,647,023.31	5,815,201.59	18,909,229.00	16,057,304.39
Aplicaciones financieras	46,796,894.80	1,808,577.30	7,754,897.66	7,122,672.79	6,734,768.41	4,619,480.47	4,153,053.49
14 - María Trinidad Sánchez	216,115,987.32	19,237,316.41	23,116,401.77	24,305,878.34	23,227,228.92	24,264,947.32	20,448,166.17
Gastos corrientes	123,976,751.10	12,469,439.49	12,328,604.30	13,736,839.82	12,338,990.37	12,707,377.11	11,603,418.71
Gastos de capital	71,328,813.93	2,951,779.38	7,446,745.00	7,154,660.66	8,834,914.66	9,294,716.11	7,145,337.45
Aplicaciones financieras	20,810,422.29	3,816,097.54	3,341,052.47	3,414,377.86	2,053,323.89	2,262,854.10	1,699,410.01
19 - Hermanas Mirabal	162,320,790.02	9,027,679.70	12,941,106.81	17,841,409.74	12,898,680.88	14,467,681.85	14,521,331.07
Gastos corrientes	101,338,014.29	6,962,973.92	6,742,231.57	11,360,903.18	8,715,897.36	8,334,453.96	8,370,810.14
Gastos de capital	42,319,384.62	484,443.50	2,115,552.24	3,812,485.00	3,034,377.12	4,941,478.55	4,751,737.21
Aplicaciones financieras	18,663,391.11	1,580,262.28	4,083,323.00	2,668,021.56	1,148,406.40	1,191,749.34	1,398,783.72

Cuadro 13.5, continuación

Región, provincia y destino del gasto	Julio	Agosto	Septiembre	Octubre	Noviembre	Diciembre
Total general	1,675,118,417.10	1,707,581,268.89	1,537,440,615.15	1,635,061,064.86	1,344,443,933.24	2,034,945,024.99
01 - Región Cibao Norte	281,204,688.25	315,130,438.89	319,735,142.74	309,833,407.54	190,261,753.68	353,115,299.99
09 - Espaillat	52,467,123.31	43,680,243.98	46,574,875.41	37,149,187.80	33,043,286.10	74,342,344.18
Otros gastos originados en fondos propios, transferencia del Gobierno Central y/o el Tesoro Nacional	0.00	0.00	0.00	0.00	0.00	321,000.00
Gastos corrientes	23,784,232.83	23,085,489.27	20,151,232.32	22,956,029.30	19,956,157.65	39,508,049.49
Gastos de capital	22,076,046.81	18,065,958.97	20,919,664.89	10,455,353.74	10,686,020.84	29,159,507.41
Aplicaciones financieras	6,606,843.67	2,528,795.74	5,503,978.20	3,737,804.76	2,401,107.61	5,353,787.28
18 - Puerto Plata	66,449,527.88	52,489,022.77	69,163,739.54	46,701,140.81	45,852,767.26	86,530,819.20
Gastos corrientes	35,375,866.74	32,306,048.23	31,514,227.13	29,099,810.10	22,509,245.81	39,417,256.57
Gastos de capital	22,794,088.13	15,892,556.18	30,154,215.61	14,133,002.21	22,302,812.93	44,385,114.05
Aplicaciones financieras	8,279,573.01	4,290,418.36	7,495,296.80	3,468,328.50	1,040,708.52	2,728,448.58
25 - Santiago	162,288,037.06	218,961,172.14	203,996,527.79	225,983,078.93	111,365,700.32	192,242,136.61
Gastos corrientes	92,414,629.85	99,050,392.82	87,430,156.37	104,075,303.42	57,673,032.77	119,217,082.22
Gastos de capital	41,747,445.61	73,852,651.21	83,848,804.41	77,597,948.57	42,862,596.79	69,998,669.34
Aplicaciones financieras	28,125,961.60	46,058,128.11	32,717,567.01	44,309,826.94	10,830,070.76	3,026,385.05
02 - Región Cibao Sur	108,170,205.12	95,818,797.72	111,667,055.01	99,707,559.87	81,119,831.91	161,765,154.84
13 - La Vega	60,409,470.01	53,069,445.22	53,926,887.99	64,767,596.40	49,943,906.30	88,415,867.87
Gastos corrientes	33,887,324.22	33,282,359.18	29,211,373.26	33,690,974.89	29,705,189.63	47,733,649.14
Gastos de capital	20,048,560.61	14,859,288.70	18,927,735.58	23,594,138.38	15,634,273.54	37,726,494.30
Aplicaciones financieras	6,473,585.18	4,927,797.34	5,787,779.15	7,482,483.13	4,604,443.13	2,955,724.43
24 - Sánchez Ramírez	23,616,478.60	22,203,742.55	30,327,727.96	19,526,494.54	18,929,913.82	44,956,416.19
Gastos corrientes	11,898,381.78	11,344,347.44	13,118,912.50	6,781,663.92	6,761,305.18	7,760,517.99
Gastos de capital	10,769,756.44	9,338,048.43	13,765,414.38	12,618,516.09	11,677,866.94	30,799,385.09
Aplicaciones financieras	948,340.38	1,521,346.68	3,443,401.08	126,314.53	490,741.70	6,396,513.11
28 - Monseñor Nouel	24,144,256.51	20,545,609.95	27,412,439.06	15,413,468.93	12,246,011.79	28,392,870.78
Otros gastos originados en fondos propios, transferencia del Gobierno Central y/o el Tesoro Nacional	0.00	0.00	19,675.00	20,000.00	0.00	24,760.00
Gastos corrientes	11,549,033.55	11,388,112.53	11,727,200.06	8,320,497.22	7,710,208.09	16,240,206.49
Gastos de capital	9,197,862.57	6,881,681.64	12,357,007.98	5,235,386.10	2,926,799.93	10,012,123.00
Aplicaciones financieras	3,397,360.39	2,275,815.78	3,308,556.02	1,837,585.61	1,609,003.77	2,115,781.29
03 - Región Cibao Nordeste	116,225,258.11	87,030,805.86	102,417,635.76	77,425,604.25	57,363,947.64	98,526,535.11
06 - Duarte	56,296,101.51	41,655,342.97	43,773,925.29	39,267,859.06	29,722,756.13	50,777,257.14
Gastos corrientes	26,434,054.57	24,446,119.88	24,957,898.76	23,893,726.32	19,996,230.67	33,579,724.77
Gastos de capital	25,662,982.32	14,252,210.43	16,422,476.28	13,231,552.68	7,893,421.88	16,119,398.86
Aplicaciones financieras	4,199,064.62	2,957,012.66	2,393,550.25	2,142,580.06	1,833,103.58	1,078,133.51
14 - María Trinidad Sánchez	23,438,747.80	17,947,062.71	20,915,267.97	5,668,482.40	3,885,588.45	9,660,899.06
Gastos corrientes	12,696,584.48	11,040,202.78	12,339,403.29	3,473,418.63	2,623,456.09	6,619,016.03
Gastos de capital	8,562,015.38	5,886,753.87	7,552,812.26	2,195,063.77	1,262,132.36	3,041,883.03
Aplicaciones financieras	2,180,147.94	1,020,106.06	1,023,052.42	0.00	0.00	0.00
19 - Hermanas Mirabal	18,383,776.68	11,420,029.20	17,950,708.37	13,624,264.15	12,983,834.19	6,260,287.38
Gastos corrientes	10,532,925.58	9,038,800.48	10,580,311.65	8,143,829.56	9,225,905.51	3,328,971.38
Gastos de capital	5,355,804.44	1,981,595.54	5,354,682.66	4,256,054.22	3,299,908.14	2,931,266.00
Aplicaciones financieras	2,495,046.66	399,633.18	2,015,714.06	1,224,380.37	458,020.54	50.00

Cuadro 13.5, continuación

Región, provincia y destino del gasto	Total general	Enero	Febrero	Marzo	Abril	Mayo	Junio
20 - Samaná	223,800,477.70	10,707,385.81	18,429,248.02	20,452,957.30	16,285,501.64	24,256,218.24	18,311,570.42
Gastos corrientes	136,417,959.72	8,581,704.81	10,277,109.23	11,490,712.60	9,992,290.54	12,538,047.71	10,864,622.99
Gastos de capital	66,496,030.37	977,150.00	3,603,272.00	6,751,817.70	3,941,369.88	8,313,409.68	5,317,473.84
Aplicaciones financieras	20,886,487.61	1,148,531.00	4,548,866.79	2,210,427.00	2,351,841.22	3,404,760.85	2,129,473.59
04 - Región Cibao Noroeste	812,958,312.76	63,824,447.79	76,437,743.49	85,403,732.61	66,248,604.55	80,878,343.29	69,612,954.32
05 - Dajabón	205,832,144.69	16,046,059.40	14,554,675.28	24,471,938.16	17,206,485.95	18,284,379.78	16,010,661.10
Gastos corrientes	107,477,486.91	8,466,883.82	9,181,003.40	8,948,354.90	9,136,787.83	10,017,533.73	8,231,120.73
Gastos de capital	85,398,648.01	6,526,983.28	4,267,316.15	14,015,061.53	6,192,608.96	7,192,083.26	6,727,811.02
Aplicaciones financieras	12,956,009.77	1,052,192.30	1,106,355.73	1,508,521.73	1,877,089.16	1,074,762.79	1,051,729.35
15 - Monte Cristi	178,171,466.93	18,804,479.61	21,660,645.12	20,943,101.60	16,798,903.43	17,296,096.72	14,776,565.73
Gastos corrientes	96,672,021.36	8,253,055.89	10,529,012.86	11,215,010.36	10,067,387.15	9,820,032.66	8,791,164.52
Gastos de capital	67,241,307.75	8,332,395.89	8,675,702.62	8,217,126.26	5,279,902.32	6,279,323.70	4,856,815.76
Aplicaciones financieras	14,258,137.82	2,219,027.83	2,455,929.64	1,510,964.98	1,451,613.96	1,196,740.36	1,128,585.45
26 - Santiago Rodríguez	107,675,320.62	8,417,548.89	11,575,452.60	11,157,757.69	6,530,602.65	15,252,730.54	11,804,908.18
Gastos corrientes	61,311,019.94	6,188,692.46	6,881,103.99	6,058,550.49	3,295,928.30	8,606,468.16	6,109,184.45
Gastos de capital	39,427,367.06	1,804,176.62	3,355,530.10	4,413,758.20	2,666,104.00	6,175,883.03	5,335,192.73
Aplicaciones financieras	6,936,933.62	424,679.81	1,338,818.51	685,449.00	568,570.35	470,379.35	360,531.00
27 - Valverde	321,279,380.52	20,556,359.89	28,646,970.49	28,830,935.16	25,712,612.52	30,045,136.25	27,020,819.31
Gastos corrientes	188,691,490.25	12,839,628.43	14,535,526.73	18,100,528.66	14,242,279.51	16,251,864.27	15,623,052.74
Gastos de capital	109,552,635.10	3,225,539.00	9,412,432.87	8,431,195.28	9,318,656.91	12,105,942.86	10,119,889.69
Aplicaciones financieras	23,035,255.17	4,491,192.46	4,699,010.89	2,299,211.22	2,151,676.10	1,687,329.12	1,277,876.88
05 - Región Valdesia	1,761,441,338.60	125,483,309.70	164,057,497.72	189,411,144.43	143,655,702.63	187,682,771.23	141,400,713.53
02 - Azua	446,219,044.30	28,576,488.84	36,475,778.75	40,830,619.08	37,082,297.73	46,333,561.58	40,201,035.61
Otros gastos originados en fondos propios, transferencia del Gobierno Central y/o el Tesoro Nacional	1,746,000.00	0.00	0.00	0.00	0.00	0.00	0.00
Gastos corrientes	256,947,281.54	19,160,620.69	23,557,634.80	23,871,370.75	22,787,203.99	23,926,580.64	21,173,279.03
Gastos de capital	149,661,617.14	5,726,364.88	8,604,769.94	11,797,642.51	10,302,850.43	18,917,286.65	15,327,954.74
Aplicaciones financieras	37,864,145.62	3,689,503.27	4,313,374.01	5,161,605.82	3,992,243.31	3,489,694.29	3,699,801.84
17 - Peravia	334,872,706.59	20,966,634.54	29,566,451.31	37,612,014.59	28,442,578.70	29,871,193.38	29,316,125.57
Gastos corrientes	186,503,847.84	13,594,412.22	16,817,375.07	19,881,664.42	17,544,259.36	16,153,011.52	16,107,248.18
Gastos de capital	125,917,916.00	2,179,543.59	8,285,025.08	13,859,658.13	9,137,864.10	11,080,428.17	12,335,975.96
Aplicaciones financieras	22,450,942.75	5,192,678.73	4,464,051.16	3,870,692.04	1,760,455.24	2,637,753.69	872,901.43
21 - San Cristóbal	853,396,826.32	67,006,527.11	85,545,583.59	97,456,053.65	67,324,895.94	95,805,798.11	61,238,640.69
Gastos corrientes	537,729,420.61	46,971,388.70	60,183,731.16	63,338,388.48	50,176,784.11	58,681,505.22	38,376,920.88
Gastos de capital	238,689,376.26	11,276,240.50	11,881,629.55	21,553,744.86	13,176,578.30	30,055,795.84	17,577,427.49
Aplicaciones financieras	76,978,029.45	8,758,897.91	13,480,222.88	12,563,920.31	3,971,533.53	7,068,497.05	5,284,292.32
31 - San José de Ocoa	126,952,761.39	8,933,659.25	12,469,684.07	13,512,457.11	10,805,930.26	15,672,218.16	10,644,911.66
Gastos corrientes	72,682,716.70	4,981,434.50	7,764,752.88	8,934,577.50	6,480,884.87	8,841,570.97	6,359,588.10
Gastos de capital	42,443,984.95	2,633,574.89	3,027,323.74	3,056,488.87	2,989,019.74	5,089,095.97	3,375,432.01
Aplicaciones financieras	11,826,059.74	1,318,649.86	1,677,607.45	1,521,390.74	1,336,025.65	1,741,551.22	909,891.55
06 - Región Enriquillo	903,681,402.81	40,908,053.03	95,940,959.93	91,635,445.28	88,064,243.63	75,567,122.99	80,617,203.75
03 - Bahoruco	242,984,222.29	10,891,300.42	24,545,875.01	18,762,266.62	16,488,804.39	21,396,036.87	24,522,716.11
Otros gastos originados en fondos propios, transferencia del Gobierno Central y/o el Tesoro Nacional	6,228.00	0.00	0.00	0.00	0.00	0.00	0.00
Gastos corrientes	138,326,028.68	7,460,312.89	13,369,286.72	12,028,223.87	11,517,582.33	12,854,976.70	12,895,178.58
Gastos de capital	64,589,957.88	1,328,375.00	6,740,510.00	3,625,836.94	2,467,511.27	5,151,954.62	7,159,940.05
Aplicaciones financieras	40,062,007.73	2,102,612.53	4,436,078.29	3,108,205.81	2,503,710.79	3,389,105.55	4,467,597.48

Cuadro 13.5, continuación

Región, provincia y destino del gasto	Julio	Agosto	Septiembre	Octubre	Noviembre	Diciembre
20 - Samaná	18,106,632.12	16,008,370.98	19,777,734.13	18,864,998.64	10,771,768.87	31,828,091.53
Gastos corrientes	10,723,212.07	11,146,501.83	9,880,339.22	10,632,198.84	9,713,687.25	20,577,532.63
Gastos de capital	6,281,932.34	3,801,326.95	8,358,085.86	7,260,387.16	866,742.62	11,023,062.34
Aplicaciones financieras	1,101,487.71	1,060,542.20	1,539,309.05	972,412.64	191,339.00	227,496.56
04 - Región Cibao Noroeste	75,004,062.61	65,258,569.01	71,630,163.70	52,522,503.18	37,245,528.27	68,891,659.94
05 - Dajabón	21,589,711.61	15,937,874.09	18,977,348.57	14,193,600.86	10,329,127.67	18,230,282.22
Gastos corrientes	10,620,682.35	9,920,008.34	9,629,544.69	6,588,680.27	5,910,920.57	10,825,966.28
Gastos de capital	9,241,623.25	5,192,095.14	8,022,407.20	6,801,086.86	4,231,030.85	6,988,540.51
Aplicaciones financieras	1,727,406.01	825,770.61	1,325,396.68	803,833.73	187,176.25	415,775.43
15 - Monte Cristi	10,952,490.89	11,052,315.50	12,540,826.60	10,821,553.42	6,823,449.83	15,701,038.48
Gastos corrientes	6,483,423.86	6,101,845.61	5,766,305.81	5,333,013.44	3,757,407.01	10,554,362.19
Gastos de capital	3,331,463.65	4,207,623.02	5,771,805.03	4,896,014.41	2,842,573.46	4,550,561.63
Aplicaciones financieras	1,137,603.38	742,846.87	1,002,715.76	592,525.57	223,469.36	596,114.66
26 - Santiago Rodríguez	16,944,895.62	9,811,938.17	9,909,843.28	2,115,763.00	1,578,037.00	2,575,843.00
Gastos corrientes	7,684,755.95	6,252,725.67	5,891,816.47	1,272,780.00	1,047,454.00	2,021,560.00
Gastos de capital	7,230,998.42	3,065,986.15	3,702,700.81	753,589.00	530,583.00	392,865.00
Aplicaciones financieras	2,029,141.25	493,226.35	315,326.00	89,394.00	0.00	161,418.00
27 - Valverde	25,516,964.49	28,456,441.25	30,202,145.25	25,391,585.90	18,514,913.77	32,384,496.24
Gastos corrientes	15,897,943.80	15,089,830.27	15,144,522.55	14,769,712.95	12,520,785.20	23,675,815.14
Gastos de capital	8,514,475.65	12,014,828.17	13,797,300.88	9,496,217.02	5,227,287.91	7,888,868.86
Aplicaciones financieras	1,104,545.04	1,351,782.81	1,260,321.82	1,125,655.93	766,840.66	819,812.24
05 - Región Valdesia	152,580,390.61	149,175,535.86	132,044,224.55	129,175,086.82	101,628,292.27	145,146,669.21
02 - Azua	38,419,794.07	38,103,712.71	34,408,998.65	33,815,928.50	25,605,765.95	46,365,062.83
Otros gastos originados en fondos propios, transferencia del Gobierno Central y/o el Tesoro Nacional	546,000.00	0.00	400,000.00	0.00	800,000.00	0.00
Gastos corrientes	21,044,583.92	19,687,031.22	20,804,706.19	18,340,437.65	14,390,603.43	28,203,229.23
Gastos de capital	14,741,142.21	16,581,485.88	10,550,403.80	13,143,162.68	8,916,074.32	15,052,479.10
Aplicaciones financieras	2,088,067.94	1,835,195.61	2,653,888.66	2,332,328.17	1,499,088.20	3,109,354.50
17 - Peravia	27,555,376.01	29,282,908.64	17,494,708.43	24,470,997.78	25,326,470.76	34,967,246.88
Gastos corrientes	14,064,115.34	13,618,281.79	10,707,071.12	13,409,744.80	12,932,635.53	21,674,028.49
Gastos de capital	12,544,164.83	14,778,523.51	6,586,637.31	10,611,622.57	11,906,432.04	12,612,040.71
Aplicaciones financieras	947,095.84	886,103.34	201,000.00	449,630.41	487,403.19	681,177.68
21 - San Cristóbal	72,946,910.00	71,718,635.22	71,031,355.48	63,675,169.83	45,567,858.28	54,079,398.42
Gastos corrientes	38,191,436.42	42,655,936.37	38,399,112.26	35,000,763.28	30,173,348.81	35,580,104.92
Gastos de capital	28,069,994.92	23,268,939.42	27,742,736.63	24,330,508.44	13,508,041.39	16,247,738.92
Aplicaciones financieras	6,685,478.66	5,793,759.43	4,889,506.59	4,343,898.11	1,886,468.08	2,251,554.58
31 - San José de Ocoa	13,658,310.53	10,070,279.29	9,109,161.99	7,212,990.71	5,128,197.28	9,734,961.08
Gastos corrientes	5,798,961.75	5,837,008.06	4,730,351.76	4,665,220.06	3,369,474.86	4,918,891.39
Gastos de capital	6,877,364.09	3,709,917.49	3,508,384.03	1,971,726.06	1,497,644.79	4,708,013.27
Aplicaciones financieras	981,984.69	523,353.74	870,426.20	576,044.59	261,077.63	108,056.42
06 - Región Enriquillo	60,069,511.30	64,602,071.21	80,125,387.52	65,528,294.58	60,395,764.57	100,226,755.02
03 - Bahoruco	16,254,149.18	15,726,397.57	24,444,340.85	21,644,825.03	19,061,977.45	29,245,532.79
Otros gastos originados en fondos propios, transferencia del Gobierno Central y/o el Tesoro Nacional	0.00	0.00	0.00	4,428.00	0.00	1,800.00
Gastos corrientes	10,042,758.86	10,057,347.08	10,361,911.39	10,948,678.12	9,609,122.27	17,180,649.87
Gastos de capital	3,207,537.03	3,838,521.78	10,927,651.40	6,980,611.01	6,593,659.91	6,567,848.87
Aplicaciones financieras	3,003,853.29	1,830,528.71	3,154,778.06	3,711,107.90	2,859,195.27	5,495,234.05

Cuadro 13.5, continuación

Región, provincia y destino del gasto	Total general	Enero	Febrero	Marzo	Abril	Mayo	Junio
04 - Barahona	418,456,709.33	17,978,397.47	50,394,872.64	50,844,059.53	46,436,051.50	33,966,835.65	34,437,610.05
Otros gastos originados en fondos propios, transferencia del Gobierno Central y/o el Tesoro Nacional	222,000.00	0.00	0.00	0.00	15,000.00	30,000.00	0.00
Gastos corrientes	230,159,622.77	12,005,981.50	23,885,610.85	27,077,081.75	17,581,019.60	20,283,277.74	18,693,985.00
Gastos de capital	152,380,046.66	3,681,757.20	15,511,036.64	18,047,159.07	26,301,750.96	11,463,241.68	13,843,966.38
Aplicaciones financieras	35,695,039.90	2,290,658.77	10,998,225.15	5,719,818.71	2,538,280.94	2,190,316.23	1,899,658.67
10 - Independencia	164,485,582.28	9,180,194.27	17,244,839.94	13,662,327.00	13,274,845.42	13,973,890.38	16,039,167.48
Gastos corrientes	81,454,513.85	4,844,784.17	7,960,232.49	7,575,437.19	6,772,819.43	7,268,719.04	7,805,893.00
Gastos de capital	68,830,139.63	3,902,649.42	6,483,458.81	4,430,948.19	5,310,431.04	5,549,707.90	7,002,691.62
Aplicaciones financieras	14,200,928.80	432,760.68	2,801,148.64	1,655,941.62	1,191,594.95	1,155,463.44	1,230,582.86
16 - Pedernales	77,754,888.91	2,858,160.87	3,755,372.34	8,366,792.13	11,864,542.32	6,230,950.09	5,617,710.11
Otros gastos originados en fondos propios, transferencia del Gobierno Central y/o el Tesoro Nacional	5,000.00	0.00	0.00	0.00	0.00	0.00	0.00
Gastos corrientes	50,131,835.23	1,875,552.87	2,510,210.94	5,792,902.91	4,353,210.64	4,265,663.47	3,733,552.57
Gastos de capital	16,233,300.86	190,000.00	168,820.00	1,119,137.76	6,172,067.05	868,793.00	975,825.89
Aplicaciones financieras	11,384,752.82	792,608.00	1,076,341.40	1,454,751.46	1,339,264.63	1,096,493.62	908,331.65
07 - Región El Valle	651,908,989.23	37,524,930.19	56,720,934.27	66,978,545.83	57,414,930.73	72,894,706.82	61,867,932.48
07 - Elías Piña	199,808,094.04	8,748,754.63	15,497,552.69	21,472,746.74	16,222,787.79	18,413,288.77	16,715,358.31
Otros gastos originados en fondos propios, transferencia del Gobierno Central y/o el Tesoro Nacional	13,400.00	0.00	0.00	0.00	0.00	0.00	0.00
Gastos corrientes	127,030,086.93	6,517,335.75	11,294,296.83	12,641,874.47	9,898,063.86	11,251,825.55	10,933,341.00
Gastos de capital	61,421,598.02	743,527.00	3,181,860.08	6,645,571.28	5,013,137.46	6,449,095.51	4,665,048.05
Aplicaciones financieras	11,343,009.09	1,487,891.88	1,021,395.78	2,185,300.99	1,311,586.47	712,367.71	1,116,969.26
22 - San Juan	452,100,895.19	28,776,175.56	41,223,381.58	45,505,799.09	41,192,142.94	54,481,418.05	45,152,574.17
Otros gastos originados en fondos propios, transferencia del Gobierno Central y/o el Tesoro Nacional	3,051,283.36	0.00	0.00	0.00	0.00	0.00	0.00
Gastos corrientes	255,091,999.61	22,950,790.38	26,832,068.67	26,485,526.56	26,736,588.63	29,087,502.84	24,525,138.27
Gastos de capital	157,242,129.27	3,437,127.94	9,042,050.07	13,973,016.88	10,493,815.99	21,763,107.16	16,151,063.72
Aplicaciones financieras	36,715,482.95	2,388,257.24	5,349,262.84	5,047,255.65	3,961,738.32	3,630,808.05	4,476,372.18
08 - Región Yuma	1,306,664,539.19	71,869,356.37	101,397,237.56	131,266,890.07	119,414,349.75	159,895,924.94	136,032,039.76
08 - El Seibo	135,999,934.13	5,440,097.58	13,571,735.43	9,108,162.79	16,648,839.28	22,345,224.89	14,166,792.12
Gastos corrientes	72,970,294.38	3,617,889.40	10,146,583.49	4,549,540.10	8,119,718.05	11,027,782.21	6,989,308.83
Gastos de capital	51,364,772.79	1,410,211.65	2,846,355.41	4,008,832.31	6,449,299.23	6,208,488.75	7,033,933.04
Aplicaciones financieras	11,664,866.96	411,996.53	578,796.53	549,790.38	2,079,822.00	5,108,953.93	143,550.25
11 - La Altagracia	693,472,506.36	41,673,418.07	43,758,563.13	82,443,003.28	64,214,194.40	95,625,386.46	80,572,965.31
Otros gastos originados en fondos propios, transferencia del Gobierno Central y/o el Tesoro Nacional	709,132.00	0.00	0.00	0.00	0.00	0.00	0.00
Gastos corrientes	358,341,885.51	21,845,043.07	31,727,198.89	41,337,662.54	35,886,307.77	35,643,917.62	36,634,399.95
Gastos de capital	242,009,544.35	1,737,387.00	4,900,554.24	29,289,739.74	15,571,989.34	43,763,283.60	35,233,555.54
Aplicaciones financieras	92,411,944.50	18,090,988.00	7,130,810.00	11,815,601.00	12,755,897.29	16,218,185.24	8,705,009.82
12 - La Romana	477,192,098.70	24,755,840.72	44,066,939.00	39,715,724.00	38,551,316.07	41,925,313.59	41,292,282.33
Gastos corrientes	260,616,730.45	14,342,126.72	20,288,441.00	20,803,477.00	18,946,772.19	22,938,281.13	20,289,861.78
Gastos de capital	138,775,187.39	5,851,588.00	8,466,784.00	9,503,177.00	13,193,629.78	11,235,811.83	14,887,860.22
Aplicaciones financieras	77,800,180.86	4,562,126.00	15,311,714.00	9,409,070.00	6,410,914.10	7,751,220.63	6,114,560.33
09 - Región Higuamo	952,023,230.55	65,998,029.33	91,469,665.63	102,169,227.96	90,118,983.54	95,462,956.20	96,171,960.23
23 - San Pedro de Macorís	515,513,273.95	38,531,042.65	43,890,520.68	56,603,914.53	46,437,275.74	45,356,057.76	48,145,792.95
Gastos corrientes	310,571,464.36	25,234,893.43	25,177,935.12	35,056,002.90	31,001,812.97	29,342,937.83	25,676,789.66
Gastos de capital	158,958,784.73	7,209,845.08	15,988,821.62	18,614,234.28	13,243,780.46	15,113,905.20	14,862,769.95
Aplicaciones financieras	45,983,024.86	6,086,304.14	2,723,763.94	2,933,677.35	2,191,682.31	899,214.73	7,606,233.34

Cuadro 13.4, continuación

Región, provincia y destino del gasto	Julio	Agosto	Septiembre	Octubre	Noviembre	Diciembre
04 - Barahona	26,982,098.95	28,945,005.80	35,771,700.68	24,022,436.73	25,637,808.41	43,039,831.92
Otros gastos originados en fondos propios, transferencia del Gobierno Central y/o el Tesoro Nacional	100,000.00	77,000.00	0.00	15,000.00	0.00	-15,000.00
Gastos corrientes	17,844,877.33	18,741,897.60	17,145,652.59	17,030,946.25	16,037,051.33	23,832,241.23
Gastos de capital	7,155,014.23	8,896,362.23	16,733,594.93	5,752,441.46	8,603,161.04	16,390,560.84
Aplicaciones financieras	1,882,207.39	1,229,745.97	1,892,453.16	1,224,049.02	997,596.04	2,832,029.85
10 - Independencia	11,489,818.09	14,230,785.81	14,776,436.92	12,853,450.60	11,490,647.07	16,269,179.30
Gastos corrientes	5,998,873.26	7,297,331.13	5,935,132.98	6,011,835.04	5,545,319.95	8,438,136.17
Gastos de capital	4,923,895.42	6,064,251.75	6,942,983.74	5,940,411.53	5,223,290.63	7,055,419.58
Aplicaciones financieras	567,049.41	869,202.93	1,898,320.20	901,204.03	722,036.49	775,623.55
16 - Pedernales	5,343,445.08	5,699,882.03	5,132,909.07	7,007,582.22	4,205,331.64	11,672,211.01
Otros gastos originados en fondos propios, transferencia del Gobierno Central y/o el Tesoro Nacional	0.00	0.00	0.00	5,000.00	0.00	0.00
Gastos corrientes	3,991,864.45	4,038,476.60	4,016,227.64	4,386,591.26	3,538,578.64	7,629,003.24
Gastos de capital	737,621.00	962,359.60	836,169.80	1,573,908.33	396,425.00	2,232,173.43
Aplicaciones financieras	613,959.63	699,045.83	280,511.63	1,042,082.63	270,328.00	1,811,034.34
07 - Región El Valle	46,839,454.96	48,836,223.14	51,974,279.85	48,932,828.04	36,363,248.67	65,560,974.25
07 - Elías Piña	14,840,968.49	15,218,073.80	17,251,090.68	17,622,019.47	12,685,366.63	25,120,086.04
Otros gastos originados en fondos propios, transferencia del Gobierno Central y/o el Tesoro Nacional	0.00	10,000.00	3,400.00	0.00	0.00	0.00
Gastos corrientes	9,648,737.85	10,442,766.08	9,991,841.78	9,796,366.09	7,566,301.66	17,047,336.01
Gastos de capital	4,693,407.54	4,128,649.26	6,419,576.53	7,498,174.25	4,529,232.44	7,454,318.62
Aplicaciones financieras	498,823.10	636,658.46	836,272.37	327,479.13	589,832.53	618,431.41
22 - San Juan	31,998,486.47	33,618,149.34	34,723,189.17	31,310,808.57	23,677,882.04	40,440,888.21
Otros gastos originados en fondos propios, transferencia del Gobierno Central y/o el Tesoro Nacional	0.00	217,481.55	0.00	90,318.45	814,850.50	1,928,632.86
Gastos corrientes	16,915,814.97	15,353,546.15	15,431,437.93	14,616,142.23	14,081,664.29	22,075,778.69
Gastos de capital	13,367,718.79	14,659,378.68	17,172,842.82	14,685,970.12	7,472,239.27	15,023,797.83
Aplicaciones financieras	1,714,952.71	3,387,742.96	2,118,908.42	1,918,377.77	1,309,127.98	1,412,678.83
08 - Región Yuma	122,556,311.13	126,282,506.89	72,143,116.05	86,702,713.56	63,128,800.76	115,975,292.35
08 - El Seibo	17,684,695.17	13,470,030.46	9,484,173.80	3,336,403.92	3,978,131.41	6,765,647.28
Gastos corrientes	7,972,229.62	7,560,148.64	4,510,926.54	2,592,691.24	2,084,307.12	3,799,169.14
Gastos de capital	8,954,330.61	5,794,371.67	4,747,257.26	743,712.68	1,238,668.00	1,929,312.18
Aplicaciones financieras	758,134.94	115,510.15	225,990.00	0.00	655,156.29	1,037,165.96
11 - La Altagracia	68,525,401.74	75,814,506.24	25,371,010.20	42,842,963.60	23,770,188.36	48,860,905.57
Otros gastos originados en fondos propios, transferencia del Gobierno Central y/o el Tesoro Nacional	663,632.00	0.00	0.00	0.00	0.00	45,500.00
Gastos corrientes	32,478,609.79	39,084,486.17	15,397,064.34	20,172,730.09	15,873,941.89	32,260,523.39
Gastos de capital	28,457,921.28	30,537,118.21	9,456,463.45	19,537,748.12	7,432,574.06	16,091,209.77
Aplicaciones financieras	6,925,238.67	6,192,901.86	517,482.41	3,132,485.39	463,672.41	463,672.41
12 - La Romana	36,346,214.22	36,997,970.19	37,287,932.05	40,523,346.04	35,380,480.99	60,348,739.50
Gastos corrientes	22,388,113.99	20,907,106.20	20,362,321.61	21,957,646.30	21,654,977.29	35,737,605.24
Gastos de capital	8,286,601.51	10,905,639.09	11,659,790.64	14,325,049.63	10,390,119.96	20,069,135.73
Aplicaciones financieras	5,671,498.72	5,185,224.90	5,265,819.80	4,240,650.11	3,335,383.74	4,541,998.53
09 - Región Higuamo	92,185,750.55	87,813,005.52	74,984,415.58	62,961,134.53	51,035,519.93	41,652,581.55
23 - San Pedro de Macorís	52,159,848.71	51,677,553.82	40,495,824.04	43,740,742.42	35,536,214.13	12,938,486.52
Gastos corrientes	30,493,699.63	26,313,756.27	21,915,789.06	30,341,426.62	22,520,962.28	7,495,458.59
Gastos de capital	14,852,868.57	19,206,641.82	12,204,277.93	12,490,775.15	12,497,949.17	2,672,915.50
Aplicaciones financieras	6,813,280.51	6,157,155.73	6,375,757.05	908,540.65	517,302.68	2,770,112.43

Cuadro 13.5, continuación

Región, provincia y destino del gasto	Total general	Enero	Febrero	Marzo	Abril	Mayo	Junio
29 - Monte Plata	306,526,941.00	18,012,206.86	31,313,617.91	29,002,682.68	28,680,819.46	33,208,210.88	32,305,088.74
Otros gastos originados en fondos propios, transferencia del Gobierno Central y/o el Tesoro Nacional	0.00	0.00	0.00	0.00	0.00	0.00	0.00
Gastos corrientes	165,954,665.87	13,824,725.81	15,751,897.13	16,530,855.23	16,131,206.35	16,312,120.98	15,658,154.09
Gastos de capital	116,538,691.77	2,761,360.14	10,934,281.16	9,021,906.87	11,735,707.60	15,666,106.28	14,976,055.92
Aplicaciones financieras	24,033,583.36	1,426,120.91	4,627,439.62	3,449,920.58	813,905.51	1,229,983.62	1,670,878.73
30 - Hato Mayor	129,983,015.60	9,454,779.82	16,265,527.04	16,562,630.75	15,000,888.34	16,898,687.56	15,721,078.54
Gastos corrientes	79,710,558.27	7,917,168.06	9,607,888.75	10,292,373.18	9,039,383.48	10,073,429.47	8,699,974.19
Gastos de capital	43,251,769.03	1,336,422.63	5,013,863.38	5,141,119.90	4,863,089.84	6,444,487.21	6,520,410.17
Aplicaciones financieras	7,020,688.30	201,189.13	1,643,774.91	1,129,137.67	1,098,415.02	380,770.88	500,694.18
10 - Región Ozama o Metropolitana	7,882,732,227.18	493,300,347.30	668,983,894.39	633,873,563.16	686,690,064.17	708,554,759.31	630,437,024.45
01 - Distrito Nacional	4,305,736,918.98	327,643,057.85	351,913,901.67	322,208,520.37	411,957,801.28	363,229,248.47	299,063,419.28
Gastos corrientes	3,157,629,306.75	214,584,472.33	213,611,269.73	199,988,687.39	241,586,901.37	241,825,041.61	196,321,316.56
Gastos de capital	322,439,663.50	32,902,656.64	18,169,532.60	19,743,510.23	11,374,373.60	32,711,181.56	31,541,055.64
Aplicaciones financieras	825,667,948.73	80,155,928.88	120,133,099.34	102,476,322.75	158,996,526.31	88,693,025.30	71,201,047.08
32 - Santo Domingo	3,576,995,308.20	165,657,289.50	317,069,992.72	311,665,042.79	274,732,262.89	345,325,510.84	331,373,605.17
Otros gastos originados en fondos propios, transferencia del Gobierno Central y/o el Tesoro Nacional	7,134,657.73	0.00	842,822.00	1,199,702.96	13,350.00	803,949.98	24,425.85
Gastos corrientes	2,030,826,926.01	100,486,495.40	131,635,727.27	162,883,148.07	154,470,781.25	162,360,221.35	148,468,371.84
Gastos de capital	855,039,742.55	8,081,531.00	64,593,463.00	51,505,836.72	61,347,210.17	94,745,607.22	101,957,890.98
Aplicaciones financieras	683,993,981.91	57,089,263.05	119,997,980.45	96,076,355.04	58,900,921.47	87,415,732.29	80,922,916.50

Cuadro 13.5, continuación

Región, provincia y destino del gasto	Julio	Agosto	Septiembre	Octubre	Noviembre	Diciembre
29 - Monte Plata	28,260,495.61	24,463,722.33	21,845,577.66	17,045,425.65	13,674,998.19	28,714,095.03
Otros gastos originados en fondos propios, transferencia del Gobierno Central y/o el Tesoro Nacional	0.00	0.00	0.00	0.00	0.00	0.00
Gastos corrientes	15,333,743.20	12,819,042.00	10,998,912.56	8,668,394.98	7,708,607.33	16,217,006.21
Gastos de capital	11,662,302.12	9,972,964.81	8,757,400.86	7,029,302.18	4,515,344.86	9,505,958.97
Aplicaciones financieras	1,264,450.29	1,671,715.52	2,089,264.24	1,347,728.49	1,451,046.00	2,991,129.85
30 - Hato Mayor	11,765,406.23	11,671,729.37	12,643,013.88	2,174,966.46	1,824,307.61	0.00
Gastos corrientes	7,336,386.04	6,584,857.52	7,336,486.78	1,503,538.69	1,319,072.11	0.00
Gastos de capital	4,200,434.74	4,466,980.65	4,200,401.86	559,323.15	505,235.50	0.00
Aplicaciones financieras	228,585.45	619,891.20	1,106,125.24	112,104.62	0.00	0.00
10 - Región Ozama o Metropolitana	620,282,784.46	667,633,314.79	520,719,194.39	702,271,932.49	665,901,245.54	884,084,102.73
01 - Distrito Nacional	306,148,898.87	377,640,128.29	255,730,403.36	360,024,594.55	392,450,457.05	537,726,487.94
Gastos corrientes	267,884,183.60	267,008,863.67	238,843,683.91	267,145,399.43	346,926,422.71	461,903,064.44
Gastos de capital	27,106,976.76	25,127,902.71	11,529,006.92	32,802,077.94	29,187,269.50	50,244,119.40
Aplicaciones financieras	11,157,738.51	85,503,361.91	5,357,712.53	60,077,117.18	16,336,764.84	25,579,304.10
32 - Santo Domingo	314,133,885.59	289,993,186.50	264,988,791.03	342,247,337.94	273,450,788.49	346,357,614.79
Otros gastos originados en fondos propios, transferencia del Gobierno Central y/o el Tesoro Nacional	282,192.90	3,040.00	40,718.67	1,667,714.14	2,152,076.20	104,665.03
Gastos corrientes	195,211,528.89	189,955,627.12	165,350,497.68	194,449,412.77	186,981,897.33	238,573,217.04
Gastos de capital	68,069,626.95	84,672,030.59	69,452,825.94	105,192,797.73	68,969,057.23	76,451,865.02
Aplicaciones financieras	50,570,536.85	15,362,488.79	30,144,748.74	40,937,413.30	15,347,757.73	31,227,867.70

Fuente: Dirección General de Presupuesto, (DIGEPRES)

Cuadro 13.6

REPÚBLICA DOMINICANA: Gastos municipales desagregados mensuales, según provincia y destino del gasto, 2019*
(en RD\$)

Provincia y destino del gasto	Total general	Enero	Febrero	Marzo	Abril	Mayo	Junio	Julio	Agosto	Septiembre	Octubre	Noviembre	Diciembre
Total General	20,235,844,970.26	1,289,570,206.22	1,749,107,193.75	1,843,198,229.17	1,720,283,191.13	1,994,992,062.20	1,704,103,763.56	1,675,118,417.10	1,707,581,268.89	1,537,440,615.15	1,635,061,064.86	1,344,443,933.24	2,034,945,024.99
01 - Distrito Nacional	4,305,736,918.98	327,643,057.85	351,913,901.67	322,208,520.37	411,957,801.28	363,229,248.47	299,063,419.28	306,148,898.87	377,640,128.29	255,730,403.36	360,024,594.55	392,450,457.05	537,726,487.94
Gastos de explotación	3,325,217.20	348,100.00	0.00	0.00	283,200.00	515,948.00	0.00	118,000.00	0.00	187,620.00	979,443.20	768,770.00	124,136.00
Gastos de consumo	2,927,869,362.06	193,808,116.64	192,941,721.21	179,220,716.08	224,482,078.73	220,528,733.15	181,389,843.96	250,857,568.82	253,092,490.65	222,844,862.98	238,366,663.45	333,127,229.70	437,209,336.69
Prestaciones de la seguridad social (sistema propio de la empresa)	45,015,447.24	3,345,989.58	3,349,912.98	3,279,451.07	3,328,439.97	3,662,185.24	3,607,575.34	3,570,221.33	3,555,510.18	3,462,578.86	3,557,288.16	6,790,456.95	3,505,837.58
Gastos de la propiedad	40,764,283.08	3,166,566.11	3,972,097.67	6,901,807.74	2,908,716.95	2,535,951.99	3,656,634.40	3,163,902.84	2,891,162.84	2,791,656.45	4,889,033.84	2,120,288.66	1,766,463.59
Transferencias corrientes otorgadas	140,654,997.17	13,915,700.00	13,347,537.87	10,586,712.50	10,584,465.72	14,582,223.23	7,667,262.86	10,174,490.61	7,469,700.00	9,556,965.62	19,352,970.78	4,119,677.40	19,297,290.58
Construcciones en proceso	251,543,903.71	28,062,213.77	18,169,532.60	18,177,721.17	4,468,273.05	21,755,559.93	23,803,469.22	20,660,099.90	20,553,203.21	10,942,335.99	29,731,540.26	23,125,627.23	32,094,327.38
Activos fijos (formación bruta de capital fijo)	68,550,879.12	4,840,442.87	0.00	1,324,723.09	6,906,100.55	10,955,621.63	7,737,586.42	6,446,876.86	2,762,934.80	586,670.93	3,070,537.68	5,769,592.27	18,149,792.02
Activos no producidos	2,344,880.67	0.00	0.00	241,065.97	0.00	0.00	0.00	0.00	1,811,764.70	0.00	0.00	292,050.00	0.00
Disminución de pasivos	825,667,948.73	80,155,928.88	120,133,099.34	102,476,322.75	158,996,526.31	88,693,025.30	71,201,047.08	11,157,738.51	85,503,361.91	5,357,712.53	60,077,117.18	16,336,764.84	25,579,304.10
02 - Azua	446,219,044.30	28,576,488.84	36,475,778.75	40,830,619.08	37,082,297.73	46,333,561.58	40,201,035.61	38,419,794.07	38,103,712.71	34,408,998.65	33,815,928.50	25,605,765.95	46,365,062.83
Gastos de explotación	613,199.57	23,925.09	28,661.41	39,081.97	49,619.45	52,674.71	15,408.23	150,949.63	14,766.64	60,844.18	30,614.68	12,824.70	133,828.88
Gastos de consumo	225,279,538.23	16,859,945.83	20,878,018.81	20,708,290.56	19,941,038.22	20,823,649.12	18,407,666.64	18,133,336.58	17,409,090.52	17,914,240.17	15,794,644.94	12,689,363.44	25,720,253.40
Gastos de la propiedad	458,651.23	134,726.00	73,081.00	74,759.00	19,371.98	43,878.59	16,327.49	13,044.49	0.00	66,097.98	2,376.70	7,493.00	7,495.00
Transferencias corrientes otorgadas	30,595,892.51	2,142,023.77	2,577,873.58	3,049,239.22	2,777,174.34	3,006,378.22	2,733,876.67	2,747,253.22	2,263,174.06	2,763,523.86	2,512,801.33	1,680,922.29	2,341,651.95
Construcciones en proceso	134,012,274.87	5,039,805.40	7,157,260.00	9,805,107.57	8,800,713.11	17,846,329.41	13,458,786.46	13,920,760.94	15,910,054.33	9,630,025.21	11,365,904.47	7,159,235.11	13,918,292.86
Activos fijos (formación bruta de capital fijo)	14,262,548.27	656,899.48	1,236,202.94	1,749,920.94	1,105,203.32	936,883.24	1,828,541.28	790,721.27	630,804.55	853,501.59	1,687,258.21	1,670,870.03	1,115,741.42
Activos no producidos	275,600.00	0.00	0.00	0.00	250,000.00	10,200.00	0.00	0.00	0.00	15,400.00	0.00	0.00	0.00
Inversiones financieras realizadas con fines de política	1,111,194.00	29,660.00	211,307.00	242,614.00	146,934.00	123,874.00	40,627.00	29,660.00	40,627.00	51,477.00	90,000.00	85,969.18	18,444.82
Incremento de activos financieros	0.00	0.00	0.00	0.00	0.00	0.00	0.00	0.00	0.00	0.00	0.00	0.00	0.00
Disminución de pasivos	37,864,145.62	3,689,503.27	4,313,374.01	5,161,605.82	3,992,243.31	3,489,694.29	3,699,801.84	2,088,067.94	1,835,195.61	2,653,888.66	2,332,328.17	1,499,088.20	3,109,354.50
Otros gastos no especificados	1,746,000.00	0.00	0.00	0.00	0.00	0.00	0.00	546,000.00	0.00	400,000.00	0.00	800,000.00	0.00
03 - Bahoruco	242,984,222.29	10,891,300.42	24,545,875.01	18,762,266.62	16,488,804.39	21,396,036.87	24,522,716.11	16,254,149.18	15,726,397.57	24,444,340.85	21,644,825.03	19,061,977.45	29,245,532.79
Gastos de explotación	268,420.21	6,430.49	10,451.65	8,884.92	47,950.95	11,961.62	11,006.64	6,654.61	6,272.03	8,725.59	13,146.68	37,645.37	99,289.66
Gastos de consumo	121,880,118.77	6,494,018.68	11,556,796.56	10,556,771.60	9,821,485.76	11,547,322.65	11,288,605.19	8,879,003.28	8,651,462.33	9,088,978.55	9,996,987.83	8,403,727.09	15,594,959.25
Prestaciones de la seguridad social (sistema propio de la empresa)	370,441.00	26,647.00	27,200.00	27,200.00	27,753.00	27,200.00	27,200.00	17,500.00	27,200.00	55,200.00	27,200.00	27,200.00	52,941.00
Gastos de la propiedad	1,063,791.60	63,733.72	202,788.51	78,001.29	136,567.81	73,498.69	89,322.63	57,658.03	74,804.72	125,699.25	59,060.53	52,654.35	50,002.07
Transferencias corrientes otorgadas	14,743,257.10	869,483.00	1,572,050.00	1,357,366.06	1,483,824.81	1,194,993.74	1,479,044.12	1,081,942.94	1,297,608.00	1,083,308.00	852,283.08	1,087,895.46	1,383,457.89
Construcciones en proceso	58,974,136.66	1,259,867.00	6,679,395.00	2,678,805.94	2,436,511.27	4,619,522.44	7,083,730.01	3,132,537.03	3,211,521.78	10,862,151.40	6,663,336.01	4,070,659.91	6,276,098.87
Activos fijos (formación bruta de capital fijo)	4,701,728.22	47,915.00	43,115.00	192,031.00	21,000.00	522,432.18	66,210.04	75,000.00	607,000.00	40,000.00	302,275.00	2,508,000.00	276,750.00
Activos no producidos	760,593.00	10,593.00	0.00	750,000.00	0.00	0.00	0.00	0.00	0.00	0.00	0.00	0.00	0.00
Transferencias de capital otorgadas	153,500.00	10,000.00	18,000.00	5,000.00	10,000.00	10,000.00	10,000.00	0.00	20,000.00	25,500.00	15,000.00	15,000.00	15,000.00
Disminución de pasivos	40,062,007.73	2,102,612.53	4,436,078.29	3,108,205.81	2,503,710.79	3,389,105.55	4,467,597.48	3,003,853.29	1,830,528.71	3,154,778.06	3,711,107.90	2,859,195.27	5,495,234.05
Otros gastos no especificados	6,228.00	0.00	0.00	0.00	0.00	0.00	0.00	0.00	0.00	0.00	4,428.00	0.00	1,800.00

Cuadro 13.6, continuación

Provincia y destino del gasto	Total general	Enero	Febrero	Marzo	Abril	Mayo	Junio	Julio	Agosto	Septiembre	Octubre	Noviembre	Diciembre
04 - Barahona	418,456,709.33	17,978,397.47	50,394,872.64	50,844,059.53	46,436,051.50	33,966,835.65	34,437,610.05	26,982,098.95	28,945,005.80	35,771,700.68	24,022,436.73	25,637,808.41	43,039,831.92
Gastos de explotación	430,460.40	703.71	5,133.52	13,124.16	137,734.91	17,806.24	20,031.95	4,858.66	12,163.94	113,045.49	45,142.93	16,104.88	44,610.01
Gastos de consumo	199,882,314.32	10,449,532.09	21,080,333.72	23,835,589.75	15,289,389.20	17,432,930.41	16,492,505.21	15,545,913.14	16,244,633.70	14,679,466.45	14,395,480.17	14,085,026.30	20,351,514.18
Prestaciones de la seguridad social (sistema propio de la empresa)	11,500.00	0.00	0.00	0.00	0.00	0.00	0.00	0.00	0.00	0.00	0.00	0.00	11,500.00
Gastos de la propiedad	34,873.42	0.00	2,642.53	2,553.43	0.00	0.00	0.00	0.00	0.00	3,861.80	25,815.66	0.00	0.00
Transferencias corrientes otorgadas	29,800,474.63	1,555,745.70	2,797,501.08	3,225,814.41	2,153,895.49	2,832,541.09	2,181,447.84	2,294,105.53	2,485,099.96	2,349,278.85	2,564,507.49	1,935,920.15	3,424,617.04
Construcciones en proceso	127,534,447.80	3,284,384.80	12,146,757.78	15,720,638.39	22,030,570.21	10,995,001.40	12,325,001.93	6,148,654.92	8,024,528.42	8,894,055.19	5,304,791.29	8,060,830.43	14,599,233.04
Activos fijos (formación bruta de capital fijo)	20,637,585.83	72,372.40	2,563,278.86	789,520.68	4,155,680.75	361,580.28	1,317,464.45	957,859.31	803,533.81	7,627,371.71	342,150.17	437,231.61	1,209,541.80
Activos no producidos	2,450,000.00	300,000.00	650,000.00	1,500,000.00	0.00	0.00	0.00	0.00	0.00	0.00	0.00	0.00	0.00
Transferencias de capital otorgadas	1,758,013.03	25,000.00	151,000.00	37,000.00	115,500.00	106,660.00	201,500.00	48,500.00	68,300.00	212,168.03	105,500.00	105,099.00	581,786.00
Disminución de pasivos	35,695,039.90	2,290,658.77	10,998,225.15	5,719,818.71	2,538,280.94	2,190,316.23	1,899,658.67	1,882,207.39	1,229,745.97	1,892,453.16	1,224,049.02	997,596.04	2,832,029.85
Otros gastos no especificados	222,000.00	0.00	0.00	0.00	15,000.00	30,000.00	0.00	100,000.00	77,000.00	0.00	15,000.00	0.00	-15,000.00
05 - Dajabón	205,832,144.69	16,046,059.40	14,554,675.28	24,471,938.16	17,206,485.95	18,284,379.78	16,010,661.10	21,589,711.61	15,937,874.09	18,977,348.57	14,193,600.86	10,329,127.67	18,230,282.22
Gastos de explotación	639,571.62	4,586.00	14,747.00	82,101.21	43,678.38	33,463.32	110,807.28	70,072.01	72,436.56	81,285.39	56,774.94	6,268.09	63,351.44
Gastos de consumo	94,461,391.29	7,601,899.82	8,350,389.40	8,087,331.53	8,117,065.66	8,899,605.75	7,415,318.18	9,397,579.58	8,854,845.18	8,688,147.41	5,549,467.85	4,854,773.14	8,644,967.79
Prestaciones de la seguridad social (sistema propio de la empresa)	412,263.06	35,555.00	35,555.00	38,455.00	32,855.34	32,855.34	33,755.34	32,855.34	32,855.34	33,755.34	32,855.34	35,055.34	35,855.34
Gastos de la propiedad	869,877.47	104,796.00	70,699.00	84,385.16	79,495.26	126,752.82	61,849.93	129,838.42	13,353.26	55,143.85	83,972.48	6,914.63	52,676.66
Transferencias corrientes otorgadas	11,094,383.47	720,047.00	709,613.00	656,082.00	863,693.19	924,856.50	609,390.00	990,337.00	946,518.00	771,212.70	865,609.66	1,007,909.37	2,029,115.05
Construcciones en proceso	62,851,773.56	2,479,511.28	4,026,122.15	6,341,269.53	5,725,009.93	6,719,257.03	6,164,577.68	6,590,510.52	4,733,749.43	6,498,485.72	5,887,834.15	2,701,292.80	4,984,153.34
Activos fijos (formación bruta de capital fijo)	22,197,074.45	4,047,472.00	241,194.00	7,648,992.00	467,599.03	472,826.23	563,233.34	2,651,112.73	358,345.71	1,523,921.48	913,252.71	1,404,738.05	1,904,387.17
Activos no producidos	325,000.00	0.00	0.00	0.00	0.00	0.00	0.00	0.00	100,000.00	0.00	0.00	125,000.00	100,000.00
Transferencias de capital otorgadas	24,800.00	0.00	0.00	24,800.00	0.00	0.00	0.00	0.00	0.00	0.00	0.00	0.00	0.00
Inversiones financieras realizadas con fines de política	0.00	0.00	0.00	0.00	0.00	0.00	0.00	0.00	0.00	0.00	0.00	0.00	0.00
Disminución de pasivos	12,956,009.77	1,052,192.30	1,106,355.73	1,508,521.73	1,877,089.16	1,074,762.79	1,051,729.35	1,727,406.01	825,770.61	1,325,396.68	803,833.73	187,176.25	415,775.43
06 - Duarte	537,376,074.28	26,819,040.21	55,484,350.75	48,539,966.82	40,717,338.04	56,007,821.81	48,314,314.55	56,296,101.51	41,655,342.97	43,773,925.29	39,267,859.06	29,722,756.13	50,777,257.14
Gastos de explotación	1,561,843.87	11,873.01	754,924.65	292,222.67	200,278.68	41,935.77	26,990.97	43,275.00	21,851.17	6,526.42	56,641.34	15,789.78	89,534.41
Gastos de consumo	297,802,389.64	19,432,616.39	27,014,513.78	26,044,520.76	25,748,657.07	29,162,560.95	25,972,078.55	24,407,038.03	22,931,928.03	23,462,345.05	22,374,129.10	18,974,223.83	32,277,778.10
Prestaciones de la seguridad social (sistema propio de la empresa)	392,699.20	31,724.00	31,724.00	31,724.00	31,724.42	31,724.42	29,124.42	29,124.42	29,124.42	29,124.42	29,124.42	29,124.42	59,331.84
Transferencias corrientes otorgadas	22,086,675.74	1,549,189.51	2,429,040.44	2,298,199.29	2,186,707.87	3,199,843.88	2,057,204.20	1,929,576.42	1,432,101.12	1,459,902.87	1,424,385.04	967,444.68	1,153,080.42
Otros gastos corrientes	300,876.07	0.00	60,416.00	103,604.00	0.00	43,047.32	18,558.53	25,040.70	31,115.14	0.00	9,446.42	9,647.96	0.00
Construcciones en proceso	158,106,660.99	3,876,431.00	16,481,965.22	12,334,042.08	5,492,329.89	17,772,580.31	15,815,289.43	23,267,368.32	13,725,420.10	15,550,312.83	12,419,094.20	7,081,815.82	14,290,011.79
Activos fijos (formación bruta de capital fijo)	10,328,033.97	108,629.00	956,869.00	312,981.23	322,871.70	1,136,648.69	242,014.96	2,395,614.00	526,790.33	872,163.45	812,458.48	811,606.06	1,829,387.07
Activos no producidos	0.00	0.00	0.00	0.00	0.00	0.00	0.00	0.00	0.00	0.00	0.00	0.00	0.00
Disminución de pasivos	46,796,894.80	1,808,577.30	7,754,897.66	7,122,672.79	6,734,768.41	4,619,480.47	4,153,053.49	4,199,064.62	2,957,012.66	2,393,550.25	2,142,580.06	1,833,103.58	1,078,133.51

Cuadro 13.6, continuación

Provincia y destino del gasto	Total general	Enero	Febrero	Marzo	Abril	Mayo	Junio	Julio	Agosto	Septiembre	Octubre	Noviembre	Diciembre
07 - Elías Piña	199,808,094.04	8,748,754.63	15,497,552.69	21,472,746.74	16,222,787.79	18,413,288.77	16,715,358.31	14,840,968.49	15,218,073.80	17,251,090.68	17,622,019.47	12,685,366.63	25,120,086.04
Gastos de explotación	48,945.38	2,621.00	1,777.45	3,157.67	2,616.68	2,203.20	1,893.68	2,512.18	2,591.32	2,500.12	5,415.02	3,198.24	18,458.82
Gastos de consumo	111,433,275.50	5,815,640.75	10,108,497.52	11,171,418.80	8,783,765.32	9,490,038.76	9,399,877.93	8,375,272.72	9,195,335.41	8,843,125.99	8,420,006.61	6,600,312.42	15,229,983.27
Prestaciones de la seguridad social (sistema propio de la empresa)	814,700.00	68,900.00	68,900.00	65,900.00	61,700.00	61,700.00	58,700.00	64,700.00	58,700.00	61,700.00	61,700.00	61,700.00	120,400.00
Gastos de la propiedad	276,097.08	30,000.00	50,000.00	50,000.00	23,000.00	33,274.27	33,274.27	23,274.27	23,274.27	0.00	0.00	0.00	10,000.00
Transferencias corrientes otorgadas	13,304,273.24	600,174.00	1,019,917.00	1,321,398.00	1,002,777.00	1,405,746.00	1,214,936.66	1,158,309.00	1,138,195.40	1,084,515.67	1,084,586.00	901,091.00	1,372,627.51
Otros gastos corrientes	1,152,795.73	0.00	45,204.86	30,000.00	24,204.86	258,863.32	224,658.46	24,669.68	24,669.68	0.00	224,658.46	0.00	295,866.41
Construcciones en proceso	30,371,358.99	639,327.00	1,018,780.18	2,638,708.82	2,877,241.56	3,369,482.50	3,740,928.78	3,785,314.54	2,722,788.26	2,475,921.69	1,964,858.25	1,795,176.61	3,342,830.80
Activos fijos (formación bruta de capital fijo)	30,530,403.03	104,200.00	2,138,639.90	3,774,712.46	2,085,895.90	2,977,438.01	921,119.27	908,093.00	1,405,861.00	3,943,654.84	5,528,316.00	2,734,055.83	4,008,416.82
Activos no producidos	150,000.00	0.00	0.00	0.00	50,000.00	0.00	0.00	0.00	0.00	0.00	0.00	0.00	100,000.00
Transferencias de capital otorgadas	369,836.00	0.00	24,440.00	232,150.00	0.00	102,175.00	3,000.00	0.00	0.00	0.00	5,000.00	0.00	3,071.00
Disminución de pasivos	11,343,009.09	1,487,891.88	1,021,395.78	2,185,300.99	1,311,586.47	712,367.71	1,116,969.26	498,823.10	636,658.46	836,272.37	327,479.13	589,832.53	618,431.41
Otros gastos no especificados	13,400.00	0.00	0.00	0.00	0.00	0.00	0.00	0.00	10,000.00	3,400.00	0.00	0.00	0.00
08 - El Seibo	135,999,934.13	5,440,097.58	13,571,735.43	9,108,162.79	16,648,839.28	22,345,224.89	14,166,792.12	17,684,695.17	13,470,030.46	9,484,173.80	3,336,403.92	3,978,131.41	6,765,647.28
Gastos de explotación	75,440.21	3,333.89	5,501.92	2,121.76	10,153.07	0.00	0.00	5,330.47	2,988.25	13,000.00	16,823.28	0.00	16,187.57
Gastos de consumo	65,808,459.06	3,381,155.51	9,102,218.57	3,915,777.34	7,451,064.99	10,412,668.43	6,508,244.83	7,341,262.79	6,985,626.39	3,138,315.40	2,330,484.24	1,845,192.70	3,396,447.87
Transferencias corrientes otorgadas	7,086,395.11	233,400.00	1,038,863.00	631,641.00	658,499.99	615,113.78	481,064.00	625,636.36	571,534.00	1,359,611.14	245,383.72	239,114.42	386,533.70
Construcciones en proceso	46,670,998.16	1,315,713.65	2,694,030.41	3,827,403.75	6,334,356.23	5,609,818.66	6,917,183.04	6,766,658.61	5,165,538.15	4,128,602.80	743,712.68	1,238,668.00	1,929,312.18
Activos fijos (formación bruta de capital fijo)	4,693,774.63	94,498.00	152,325.00	181,428.56	114,943.00	598,670.09	116,750.00	2,187,672.00	628,833.52	618,654.46	0.00	0.00	0.00
Disminución de pasivos	11,664,866.96	411,996.53	578,796.53	549,790.38	2,079,822.00	5,108,953.93	143,550.25	758,134.94	115,510.15	225,990.00	0.00	655,156.29	1,037,165.96
09 - Esparillat	525,167,612.05	30,608,543.60	37,062,834.57	48,980,847.85	38,208,024.09	43,009,911.40	40,040,389.76	52,467,123.31	43,680,243.98	46,574,875.41	37,149,187.80	33,043,286.10	74,342,344.18
Gastos de explotación	851,896.09	12,563.00	54,792.20	116,956.92	65,471.52	48,279.46	137,478.85	40,203.25	58,069.67	37,588.46	39,246.11	55,715.13	185,531.52
Gastos de consumo	254,970,983.40	16,036,459.91	20,857,685.03	21,859,498.64	19,013,896.87	21,489,376.46	19,851,132.25	21,360,711.66	20,586,947.62	18,261,709.27	20,307,253.97	18,434,294.36	36,912,017.36
Prestaciones de la seguridad social (sistema propio de la empresa)	3,427,973.45	261,531.00	270,570.00	265,416.00	265,133.17	265,515.51	265,488.06	263,200.29	268,524.28	262,894.36	276,176.42	265,834.26	497,690.10
Gastos de la propiedad	2,419,989.84	133,488.00	215,124.00	147,602.00	230,199.28	323,575.12	210,015.67	143,177.53	185,211.16	192,025.34	344,109.46	41,836.72	253,625.56
Transferencias corrientes otorgadas	19,997,651.36	1,141,928.00	1,548,906.75	1,947,236.00	1,619,773.79	1,940,619.39	1,631,590.43	1,976,940.10	1,986,736.54	1,397,014.89	1,989,243.34	1,158,477.18	1,659,184.95
Construcciones en proceso	143,129,519.78	6,416,053.00	4,720,701.39	9,860,000.30	11,556,589.00	11,266,252.58	12,360,564.13	17,696,211.17	9,446,979.09	18,291,876.34	9,792,013.78	9,737,368.25	21,984,910.75
Activos fijos (formación bruta de capital fijo)	30,970,665.52	243,540.00	602,198.00	3,723,147.00	680,295.94	1,361,507.33	1,095,276.43	3,554,835.64	8,464,032.40	2,565,038.55	628,939.96	943,862.59	7,107,991.68
Activos no producidos	1,825,674.45	0.00	0.00	0.00	1,000,674.45	0.00	0.00	825,000.00	0.00	0.00	0.00	0.00	0.00
Transferencias de capital otorgadas	422,391.78	0.00	0.00	19,000.00	10,500.00	58,899.32	10,500.00	0.00	154,947.48	62,750.00	34,400.00	4,790.00	66,604.98
Disminución de pasivos	66,829,866.38	6,362,980.69	8,792,857.20	11,041,990.99	3,765,490.07	6,255,886.23	4,478,343.94	6,606,843.67	2,528,795.74	5,503,978.20	3,737,804.76	2,401,107.61	5,353,787.28
Otros gastos no especificados	321,000.00	0.00	0.00	0.00	0.00	0.00	0.00	0.00	0.00	0.00	0.00	0.00	321,000.00

Cuadro 13.6, continuación

Provincia y destino del gasto	Total general	Enero	Febrero	Marzo	Abril	Mayo	Junio	Julio	Agosto	Septiembre	Octubre	Noviembre	Diciembre
10 - Independencia	164,485,582.28	9,180,194.27	17,244,839.94	13,662,327.00	13,274,845.42	13,973,890.38	16,039,167.48	11,489,818.09	14,230,785.81	14,776,436.92	12,853,450.60	11,490,647.07	16,269,179.30
Gastos de explotación	609,973.79	3,292.46	113,137.72	9,620.78	37,649.24	7,600.52	70,695.84	196,293.99	83,662.93	11,084.85	3,364.61	21,603.64	51,967.21
Gastos de consumo	64,817,435.10	4,073,683.92	6,145,918.27	6,110,265.92	5,393,799.14	5,911,822.93	6,376,640.47	4,598,576.86	5,827,752.69	4,612,421.53	4,566,976.90	4,410,517.62	6,789,058.85
Prestaciones de la seguridad social (sistema propio de la empresa)	15,600.00	0.00	2,400.00	1,200.00	1,200.00	1,200.00	1,200.00	1,200.00	1,200.00	1,200.00	1,200.00	1,200.00	2,400.00
Gastos de la propiedad	847,170.13	9,174.00	285,270.10	61,973.47	82,716.61	25,572.38	112,239.16	39,542.66	8,799.06	110,180.32	36,514.13	35,845.40	39,342.84
Transferencias corrientes otorgadas	15,031,567.83	758,633.79	1,413,506.40	1,392,377.02	1,257,454.44	1,322,523.21	1,245,117.53	1,163,259.75	1,375,916.45	1,200,246.28	1,403,779.40	1,076,153.29	1,422,600.27
Otros gastos corrientes	132,767.00	0.00	0.00	0.00	0.00	0.00	0.00	0.00	0.00	0.00	0.00	0.00	132,767.00
Construcciones en proceso	59,829,820.19	3,816,100.42	5,463,458.81	4,400,948.19	5,044,432.04	5,077,907.90	5,567,246.62	4,891,895.42	3,983,723.51	6,473,453.74	4,459,654.69	4,353,328.27	6,297,670.58
Activos fijos (formación bruta de capital fijo)	8,741,169.44	76,549.00	1,000,000.00	0.00	245,999.00	451,800.00	1,402,245.00	12,000.00	2,070,528.24	463,530.00	1,448,646.84	846,422.36	723,449.00
Objetos de valor	19,150.00	0.00	0.00	0.00	0.00	0.00	13,200.00	0.00	0.00	-4,000.00	2,110.00	3,540.00	4,300.00
Transferencias de capital otorgadas	240,000.00	10,000.00	20,000.00	30,000.00	20,000.00	20,000.00	20,000.00	20,000.00	10,000.00	10,000.00	30,000.00	20,000.00	30,000.00
Disminución de pasivos	14,200,928.80	432,760.68	2,801,148.64	1,655,941.62	1,191,594.95	1,155,463.44	1,230,582.86	567,049.41	869,202.93	1,898,320.20	901,204.03	722,036.49	775,623.55
11 - La Altagracia	693,472,506.36	41,673,418.07	43,758,563.13	82,443,003.28	64,214,194.40	95,625,386.46	80,572,965.31	68,525,401.74	75,814,506.24	25,371,010.20	42,842,963.60	23,770,188.36	48,860,905.57
Gastos de explotación	769,994.09	81,937.00	52,608.00	68,683.00	80,884.88	32,328.12	77,789.96	52,968.96	115,691.26	12,048.75	13,795.86	58,148.90	123,109.40
Gastos de consumo	324,414,366.56	20,067,542.02	29,178,103.62	38,103,873.54	31,491,920.25	32,534,892.50	33,768,187.30	28,046,452.54	34,892,252.52	13,893,963.28	19,287,405.31	15,194,288.99	27,955,484.69
Prestaciones de la seguridad social (sistema propio de la empresa)	2,374,720.00	293,388.00	291,152.00	291,152.00	291,152.00	301,456.00	295,742.00	306,608.00	304,070.00	0.00	0.00	0.00	0.00
Transferencias corrientes otorgadas	30,782,804.86	1,402,176.05	2,205,335.27	2,873,954.00	4,022,350.64	2,775,241.00	2,492,680.69	4,072,580.29	3,772,472.39	1,491,052.31	871,528.92	621,504.00	4,181,929.30
Construcciones en proceso	212,928,298.41	1,599,339.00	3,744,695.24	23,930,125.38	13,145,286.25	40,775,700.66	32,243,764.11	27,419,125.97	28,694,201.30	8,339,242.53	14,838,721.27	5,321,751.90	12,876,344.80
Activos fijos (formación bruta de capital fijo)	28,880,245.94	138,048.00	1,155,859.00	5,359,614.36	2,426,703.09	2,937,582.94	2,946,791.43	1,038,795.31	1,842,916.91	1,117,220.92	4,663,026.85	2,110,822.16	3,142,864.97
Transferencias de capital otorgadas	201,000.00	0.00	0.00	0.00	0.00	50,000.00	43,000.00	0.00	0.00	0.00	36,000.00	0.00	72,000.00
Disminución de pasivos	92,411,944.50	18,090,988.00	7,130,810.00	11,815,601.00	12,755,897.29	16,218,185.24	8,705,009.82	6,925,238.67	6,192,901.86	517,482.41	3,132,485.39	463,672.41	463,672.41
Otros gastos no especificados	709,132.00	0.00	0.00	0.00	0.00	0.00	0.00	663,632.00	0.00	0.00	0.00	0.00	45,500.00
12 - La Romana	477,192,098.70	24,755,840.72	44,066,939.00	39,715,724.00	38,551,316.07	41,925,313.59	41,292,282.33	36,346,214.22	36,997,970.19	37,287,932.05	40,523,346.04	35,380,480.99	60,348,739.50
Gastos de explotación	443,294.85	31,646.00	28,878.00	35,251.00	26,266.80	17,536.80	83,859.16	12,355.04	22,830.73	71,518.29	12,900.21	17,872.06	82,380.76
Gastos de consumo	223,570,256.30	13,033,962.72	16,476,498.00	17,711,425.00	15,788,769.70	19,591,631.84	16,784,783.05	19,468,441.79	17,571,503.33	17,179,156.62	18,655,919.19	19,145,225.39	32,162,939.67
Prestaciones de la seguridad social (sistema propio de la empresa)	2,097,557.00	163,948.00	163,948.00	162,448.00	162,448.00	161,698.00	161,698.00	161,698.00	161,698.00	161,198.00	160,048.00	160,048.00	316,679.00
Gastos de la propiedad	1,641,350.63	0.00	282,396.00	128,218.00	106,430.82	99,542.23	316,907.81	85,453.52	114,250.27	91,978.61	311,847.64	55,985.73	48,340.00
Transferencias corrientes otorgadas	32,864,271.67	1,112,570.00	3,336,721.00	2,766,135.00	2,862,856.87	3,067,872.26	2,942,613.76	2,660,165.64	3,036,823.87	2,858,470.09	2,816,931.26	2,275,846.11	3,127,265.81
Construcciones en proceso	131,553,988.06	5,770,182.00	8,354,013.00	9,360,667.00	10,669,117.34	10,370,199.61	14,458,317.79	7,450,807.77	10,358,628.79	11,224,179.81	13,989,768.33	10,158,536.29	19,389,570.33
Activos fijos (formación bruta de capital fijo)	7,214,199.33	81,406.00	112,771.00	142,510.00	2,524,512.44	865,612.22	429,542.43	835,793.74	547,010.30	435,610.83	335,281.30	224,583.67	679,565.40
Transferencias de capital otorgadas	7,000.00	0.00	0.00	0.00	0.00	0.00	0.00	0.00	0.00	0.00	0.00	7,000.00	0.00
Disminución de pasivos	77,800,180.86	4,562,126.00	15,311,714.00	9,409,070.00	6,410,914.10	7,751,220.63	6,114,560.33	5,671,498.72	5,185,224.90	5,265,819.80	4,240,650.11	3,335,383.74	4,541,998.53

Cuadro 13.6, continuación

Provincia y destino del gasto	Total general	Enero	Febrero	Marzo	Abril	Mayo	Junio	Julio	Agosto	Septiembre	Octubre	Noviembre	Diciembre
13 - La Vega	750,307,038.58	40,127,611.15	78,447,216.15	74,344,474.84	61,546,212.59	73,636,383.74	51,671,966.32	60,409,470.01	53,069,445.22	53,926,887.99	64,767,596.40	49,943,906.30	88,415,867.87
Gastos de explotación	1,224,148.81	39,608.69	66,135.55	28,670.24	73,326.54	74,149.56	27,148.39	61,782.16	142,439.43	78,182.74	54,277.41	414,372.08	164,056.02
Gastos de consumo	367,483,027.50	21,323,016.14	32,765,088.43	32,827,553.38	33,016,428.62	31,662,981.93	26,633,044.35	30,073,513.34	30,399,497.38	26,398,947.63	30,707,533.12	27,023,202.40	44,652,220.78
Prestaciones de la seguridad social (sistema propio de la empresa)	679,730.00	63,278.00	63,278.00	62,956.00	62,956.00	62,956.00	62,956.00	62,956.00	62,456.00	62,956.00	53,425.00	24,256.00	35,301.00
Gastos de la propiedad	2,556,921.98	64,504.63	267,713.41	500,605.45	226,651.38	164,647.61	162,475.11	298,107.61	33,929.28	155,786.21	154,045.26	153,483.38	374,972.65
Transferencias corrientes otorgadas	31,985,870.33	1,851,493.95	2,807,427.01	3,439,856.53	2,790,990.72	2,487,986.15	3,200,568.88	3,255,820.59	2,530,828.66	2,424,520.83	2,653,239.20	2,036,039.12	2,507,098.69
Otros gastos corrientes	1,813,249.12	284,831.00	240,571.00	244,040.00	223,236.15	178,154.61	180,792.01	135,144.52	113,208.43	90,979.85	68,454.90	53,836.65	0.00
Construcciones en proceso	189,225,120.94	3,401,069.90	16,872,222.00	18,917,055.28	13,407,624.80	19,141,830.68	11,383,386.27	17,579,447.65	12,508,803.04	15,309,506.71	14,919,625.34	14,745,265.08	31,039,284.19
Activos fijos (formación bruta de capital fijo)	38,743,351.16	1,087,911.00	2,213,741.00	3,150,392.50	3,661,335.22	3,110,781.17	2,812,863.25	2,268,012.96	2,332,100.66	3,310,928.87	8,090,318.04	889,008.46	5,815,958.03
Activos no producidos	0.00	0.00	0.00	0.00	0.00	0.00	0.00	0.00	0.00	0.00	0.00	0.00	0.00
Transferencias de capital otorgadas	3,508,804.04	194,933.00	510,750.00	492,390.00	169,250.00	59,248.96	100,000.00	201,100.00	18,385.00	307,300.00	584,195.00	0.00	871,252.08
Disminución de pasivos	113,086,814.70	11,816,964.84	22,640,289.75	14,680,955.46	7,914,413.16	16,693,647.07	7,108,732.06	6,473,585.18	4,927,797.34	5,787,779.15	7,482,483.13	4,604,443.13	2,955,724.43
14 - María Trinidad Sánchez	216,115,987.32	19,237,316.41	23,116,401.77	24,305,878.34	23,227,228.92	24,264,947.32	20,448,166.17	23,438,747.80	17,947,062.71	20,915,267.97	5,668,482.40	3,885,588.45	9,660,899.06
Gastos de explotación	266,619.17	23,554.74	14,591.18	18,541.72	20,554.75	20,681.41	15,124.89	19,257.10	89,831.54	38,338.84	1,859.00	1,790.00	2,494.00
Gastos de consumo	112,097,978.66	11,330,498.75	11,223,177.12	12,543,230.20	11,041,531.73	11,270,353.53	10,637,743.62	11,456,952.45	9,841,338.66	11,110,489.45	3,043,622.93	2,354,103.39	6,244,936.83
Prestaciones de la seguridad social (sistema propio de la empresa)	868,015.00	82,035.00	80,735.00	99,735.00	99,735.00	74,635.00	74,635.00	114,635.00	94,635.00	90,235.00	19,000.00	19,000.00	19,000.00
Gastos de la propiedad	119,625.27	4,750.00	19,750.00	29,750.00	4,750.34	23,083.67	4,750.34	17,041.42	5,374.75	10,374.75	0.00	0.00	0.00
Transferencias corrientes otorgadas	10,624,513.00	1,028,601.00	990,351.00	1,045,582.90	1,172,418.55	1,318,623.50	871,164.86	1,088,698.51	1,009,022.83	1,089,965.25	408,936.70	248,562.70	352,585.20
Construcciones en proceso	64,799,837.04	2,628,384.77	6,239,412.00	6,684,144.61	8,174,019.26	8,667,736.93	6,864,049.03	7,467,124.49	5,345,772.69	6,848,053.15	1,933,065.97	1,207,849.36	2,740,224.78
Activos fijos (formación bruta de capital fijo)	6,114,980.89	290,894.61	1,125,033.00	386,801.05	635,395.40	556,479.18	260,788.42	1,066,270.89	519,481.18	655,898.11	261,997.80	54,283.00	301,658.25
Transferencias de capital otorgadas	413,996.00	32,500.00	82,300.00	83,715.00	25,500.00	70,500.00	20,500.00	28,620.00	21,500.00	48,861.00	0.00	0.00	0.00
Disminución de pasivos	20,810,422.29	3,816,097.54	3,341,052.47	3,414,377.86	2,053,323.89	2,262,854.10	1,699,410.01	2,180,147.94	1,020,106.06	1,023,052.42	0.00	0.00	0.00
15 - Monte Cristi	178,171,466.93	18,804,479.61	21,660,645.12	20,943,101.60	16,798,903.43	17,296,096.72	14,776,565.73	10,952,490.89	11,052,315.50	12,540,826.60	10,821,553.42	6,823,449.83	15,701,038.48
Gastos de explotación	391,222.23	21,845.21	15,956.65	18,843.79	26,274.54	32,975.24	20,637.26	20,192.03	61,940.42	41,736.20	16,855.22	58,221.69	55,743.98
Gastos de consumo	86,588,766.14	7,598,896.66	9,634,062.68	10,047,580.52	9,058,986.79	8,649,139.13	7,885,348.94	5,586,680.19	5,415,821.53	5,014,610.54	4,806,669.16	3,239,080.28	9,651,889.72
Prestaciones de la seguridad social (sistema propio de la empresa)	773,283.87	129,204.05	134,781.29	135,886.52	128,896.63	122,969.38	121,546.00	0.00	0.00	0.00	0.00	0.00	0.00
Gastos de la propiedad	576,316.10	57,949.97	93,473.24	62,749.65	107,524.63	103,063.50	96,219.41	22,092.65	9,035.45	7,728.36	6,401.67	5,015.04	5,062.53
Transferencias corrientes otorgadas	8,342,433.02	445,160.00	650,739.00	949,949.88	745,704.56	911,885.41	667,412.91	854,458.99	615,048.21	702,230.71	503,087.39	455,090.00	841,665.96
Construcciones en proceso	56,497,875.77	5,728,187.38	7,710,578.68	7,720,852.24	4,925,782.92	5,817,537.99	4,517,022.19	2,782,005.65	2,921,173.63	4,256,749.78	3,532,043.79	2,784,135.46	3,801,806.06
Activos fijos (formación bruta de capital fijo)	6,775,179.72	24,123.51	850,123.94	338,364.02	133,629.40	282,210.71	172,843.57	392,458.00	1,273,273.00	1,405,055.25	1,263,104.75	58,438.00	581,555.57
Activos no producidos	2,675,000.00	2,500,000.00	25,000.00	25,000.00	25,000.00	25,000.00	25,000.00	50,000.00	0.00	0.00	0.00	0.00	0.00
Transferencias de capital otorgadas	346,132.26	0.00	40,000.00	14,520.00	30,000.00	22,970.00	40,400.00	7,000.00	13,176.39	10,000.00	50,865.87	0.00	117,200.00
Inversiones financieras realizadas con fines de política	947,120.00	80,085.00	50,000.00	118,390.00	165,490.00	131,605.00	101,550.00	100,000.00	0.00	100,000.00	50,000.00	0.00	50,000.00
Disminución de pasivos	14,258,137.82	2,219,027.83	2,455,929.64	1,510,964.98	1,451,613.96	1,196,740.36	1,128,585.45	1,137,603.38	742,846.87	1,002,715.76	592,525.57	223,469.36	596,114.66

Cuadro 13.6, continuación

Provincia y destino del gasto	Total general	Enero	Febrero	Marzo	Abril	Mayo	Junio	Julio	Agosto	Septiembre	Octubre	Noviembre	Diciembre
16 - Pedernales	77,754,888.91	2,858,160.87	3,755,372.34	8,366,792.13	11,864,542.32	6,230,950.09	5,617,710.11	5,343,445.08	5,699,882.03	5,132,909.07	7,007,582.22	4,205,331.64	11,672,211.01
Gastos de explotación	143,000.00	0.00	0.00	0.00	0.00	0.00	0.00	0.00	0.00	0.00	0.00	83,000.00	60,000.00
Gastos de consumo	44,576,857.89	1,572,532.87	1,979,190.94	5,436,710.91	3,657,540.64	3,709,469.47	3,421,002.57	3,316,014.45	3,610,241.60	3,646,697.64	4,060,991.26	3,091,778.64	7,074,686.90
Gastos de la propiedad	100,000.00	0.00	0.00	0.00	0.00	0.00	0.00	0.00	0.00	0.00	0.00	0.00	100,000.00
Transferencias corrientes otorgadas	5,311,977.34	303,020.00	531,020.00	356,192.00	695,670.00	556,194.00	312,550.00	675,850.00	428,235.00	369,530.00	325,600.00	363,800.00	394,316.34
Construcciones en proceso	9,619,750.90	178,000.00	156,820.00	525,743.20	934,976.25	825,393.00	901,825.89	594,871.00	710,995.00	715,419.80	1,541,908.33	372,425.00	2,161,373.43
Activos fijos (formación bruta de capital fijo)	6,451,549.96	12,000.00	12,000.00	581,394.56	5,201,090.80	31,400.00	62,000.00	130,750.00	239,364.60	108,750.00	20,000.00	12,000.00	40,800.00
Activos no producidos	162,000.00	0.00	0.00	12,000.00	36,000.00	12,000.00	12,000.00	12,000.00	12,000.00	12,000.00	12,000.00	12,000.00	30,000.00
Disminución de pasivos	11,384,752.82	792,608.00	1,076,341.40	1,454,751.46	1,339,264.63	1,096,493.62	908,331.65	613,959.63	699,045.83	280,511.63	1,042,082.63	270,328.00	1,811,034.34
Otros gastos no especificados	5,000.00	0.00	0.00	0.00	0.00	0.00	0.00	0.00	0.00	0.00	5,000.00	0.00	0.00
17 - Peravia	334,872,706.59	20,966,634.54	29,566,451.31	37,612,014.59	28,442,578.70	29,871,193.38	29,316,125.57	27,555,376.01	29,282,908.64	17,494,708.43	24,470,997.78	25,326,470.76	34,967,246.88
Gastos de explotación	876,663.85	89,693.13	141,734.31	155,047.27	151,609.97	34,081.14	31,442.76	20,649.14	21,541.94	35,932.52	25,257.75	100,682.78	68,991.14
Gastos de consumo	174,739,613.57	12,896,794.64	15,570,306.05	18,529,114.18	16,377,122.07	14,848,998.83	15,014,216.10	13,384,917.88	12,961,140.47	10,059,507.86	12,572,153.08	12,105,569.60	20,419,772.81
Gastos de la propiedad	87,558.20	17,771.45	17,203.31	14,595.20	26,047.53	11,940.71	0.00	0.00	0.00	0.00	0.00	0.00	0.00
Transferencias corrientes otorgadas	10,800,012.22	590,153.00	1,088,131.40	1,182,907.77	989,479.79	1,257,990.84	1,061,589.32	658,548.32	635,599.38	611,630.74	812,333.97	726,383.15	1,185,264.54
Construcciones en proceso	88,041,229.57	1,973,152.85	6,436,425.53	8,443,347.39	6,955,689.10	9,300,744.69	9,146,401.02	11,276,264.04	5,580,167.96	5,520,185.87	5,441,750.12	10,510,867.59	7,456,233.41
Activos fijos (formación bruta de capital fijo)	37,333,551.44	206,390.74	1,716,948.55	5,400,545.74	2,063,430.65	1,746,079.44	3,177,574.94	1,248,994.86	9,068,203.01	1,060,709.91	5,169,872.45	1,366,162.35	5,108,638.80
Activos no producidos	0.00	0.00	0.00	0.00	0.00	0.00	0.00	0.00	0.00	0.00	0.00	0.00	0.00
Transferencias de capital otorgadas	543,134.99	0.00	131,651.00	15,765.00	118,744.35	33,604.04	12,000.00	18,905.93	130,152.54	5,741.53	0.00	29,402.10	47,168.50
Disminución de pasivos	22,450,942.75	5,192,678.73	4,464,051.16	3,870,692.04	1,760,455.24	2,637,753.69	872,901.43	947,095.84	886,103.34	201,000.00	449,630.41	487,403.19	681,177.68
18 - Puerto Plata	779,934,222.73	57,055,110.67	84,973,942.77	86,885,745.27	56,145,315.24	68,381,080.71	59,306,010.61	66,449,527.88	52,489,022.77	69,163,739.54	46,701,140.81	45,852,767.26	86,530,819.20
Gastos de explotación	650,807.62	33,060.89	81,346.54	54,380.82	25,545.40	39,641.92	33,215.67	41,511.79	37,799.31	24,179.32	44,127.52	192,348.17	43,650.27
Gastos de consumo	363,420,119.16	27,490,497.01	32,869,269.06	36,409,285.89	31,177,932.20	33,248,702.93	27,911,079.06	32,079,614.26	29,886,478.73	29,114,358.38	26,097,649.25	20,885,435.01	36,249,817.38
Prestaciones de la seguridad social (sistema propio de la empresa)	1,359,236.93	118,100.00	118,100.00	118,100.00	129,540.00	94,600.00	117,600.00	111,600.00	111,481.80	111,481.80	111,600.00	98,600.00	118,433.33
Gastos de la propiedad	1,376,445.83	0.00	165,945.00	38,474.00	0.00	115,419.83	7,694.34	237,417.96	0.00	113,643.10	405,252.87	38,473.18	254,125.55
Transferencias corrientes otorgadas	30,310,703.47	1,708,633.51	3,193,735.11	2,883,944.80	3,193,597.01	2,940,768.64	2,576,648.80	2,905,722.73	2,270,288.39	2,150,564.53	2,441,180.46	1,294,389.45	2,751,230.04
Otros gastos corrientes	12,000.00	0.00	0.00	0.00	12,000.00	0.00	0.00	0.00	0.00	0.00	0.00	0.00	0.00
Construcciones en proceso	262,545,445.49	11,844,289.30	40,757,987.50	21,928,986.85	14,123,394.89	16,675,690.28	19,257,712.82	19,501,477.35	14,474,572.11	27,843,203.66	12,858,499.51	19,952,785.17	43,326,846.05
Activos fijos (formación bruta de capital fijo)	40,669,011.32	12,283,977.00	863,056.00	5,323,763.19	1,424,456.53	3,912,186.84	5,209,166.50	3,292,610.78	1,417,984.07	2,259,011.95	1,274,502.70	2,350,027.76	1,058,268.00
Activos no producidos	7,120,000.00	0.00	0.00	6,718,650.00	397,350.00	3,000.00	1,000.00	0.00	0.00	0.00	0.00	0.00	0.00
Transferencias de capital otorgadas	267,000.00	0.00	120,000.00	60,000.00	30,000.00	5,000.00	0.00	0.00	0.00	52,000.00	0.00	0.00	0.00
Disminución de pasivos	72,203,452.91	3,576,552.96	6,804,503.56	13,350,159.72	5,631,499.21	11,346,070.27	4,191,893.42	8,279,573.01	4,290,418.36	7,495,296.80	3,468,328.50	1,040,708.52	2,728,448.58
19 - Hermanas Mirabal	162,320,790.02	9,027,679.70	12,941,106.81	17,841,409.74	12,898,680.88	14,467,681.85	14,521,331.07	18,383,776.68	11,420,029.20	17,950,708.37	13,624,264.15	12,983,834.19	6,260,287.38
Gastos de explotación	1,076,765.98	3,474.44	9,006.37	17,472.72	41,351.24	25,265.71	173,357.58	132,439.01	135,140.26	108,083.11	125,606.34	258,620.00	46,949.20
Gastos de consumo	92,080,340.86	6,446,440.48	6,213,616.20	10,276,031.46	7,870,936.94	7,397,883.27	7,599,083.26	9,714,943.91	7,971,061.00	9,700,262.77	7,388,898.23	8,477,816.16	3,023,367.18
Gastos de la propiedad	90,425.03	0.00	0.00	0.00	21,889.25	18,885.08	15,840.86	12,756.04	9,630.10	8,167.60	3,256.10	0.00	0.00
Transferencias corrientes otorgadas	8,090,482.42	513,059.00	519,609.00	1,067,399.00	781,719.93	892,419.90	582,528.44	672,786.62	922,969.12	763,798.17	626,068.89	489,469.35	258,655.00
Construcciones en proceso	37,056,955.73	452,668.50	1,758,457.24	3,461,687.00	2,948,107.12	4,327,759.05	4,407,306.91	4,819,514.26	1,668,150.54	4,477,012.80	4,143,427.13	2,953,111.18	1,639,754.00
Activos fijos (formación bruta de capital fijo)	4,954,103.89	31,775.00	257,095.00	277,403.00	86,270.00	580,674.50	294,430.30	486,290.18	313,445.00	875,784.86	112,627.09	346,796.96	1,291,512.00
Objetos de valor	308,325.00	0.00	100,000.00	73,395.00	0.00	33,045.00	50,000.00	50,000.00	0.00	1,885.00	0.00	0.00	0.00
Disminución de pasivos	18,663,391.11	1,580,262.28	4,083,323.00	2,668,021.56	1,148,406.40	1,191,749.34	1,398,783.72	2,495,046.66	399,633.18	2,015,714.06	1,224,380.37	458,020.54	50.00

Cuadro 13.6, continuación

Provincia y destino del gasto	Total general	Enero	Febrero	Marzo	Abril	Mayo	Junio	Julio	Agosto	Septiembre	Octubre	Noviembre	Diciembre
20 - Samaná	223,800,477.70	10,707,385.81	18,429,248.02	20,452,957.30	16,285,501.64	24,256,218.24	18,311,570.42	18,106,632.12	16,008,370.98	19,777,734.13	18,864,998.64	10,771,768.87	31,828,091.53
Gastos de explotación	222,024.92	7,518.33	10,706.40	17,144.06	8,344.67	23,221.24	3,848.87	43,383.54	1,417.22	9,956.10	16,544.55	5,061.19	74,878.75
Gastos de consumo	126,150,124.62	8,052,286.48	9,479,620.83	10,671,542.54	9,297,998.52	11,512,093.89	9,553,349.04	9,746,210.53	10,179,579.08	9,072,711.12	9,727,656.80	9,130,754.91	19,726,320.88
Prestaciones de la seguridad social (sistema propio de la empresa)	497,233.00	36,900.00	36,900.00	41,700.00	39,300.00	36,900.00	36,900.00	35,400.00	35,400.00	35,400.00	40,400.00	40,400.00	81,633.00
Gastos de la propiedad	741,735.53	56,700.00	96,700.00	56,700.00	56,700.00	64,700.00	56,700.00	56,700.00	183,435.53	56,700.00	56,700.00	0.00	0.00
Transferencias corrientes otorgadas	8,806,841.65	428,300.00	653,182.00	703,626.00	589,947.35	901,132.58	1,213,825.08	841,518.00	746,670.00	705,572.00	790,897.49	537,471.15	694,700.00
Construcciones en proceso	56,089,178.74	867,850.00	3,351,208.00	5,912,426.70	3,130,250.55	6,386,435.24	3,392,834.55	5,580,636.86	3,386,786.95	6,802,915.60	6,644,341.60	689,717.62	9,943,775.07
Activos fijos (formación bruta de capital fijo)	10,406,851.63	109,300.00	252,064.00	839,391.00	811,119.33	1,926,974.44	1,924,639.29	701,295.48	414,540.00	1,555,170.26	616,045.56	177,025.00	1,079,287.27
Activos no producidos	0.00	0.00	0.00	0.00	0.00	0.00	0.00	0.00	0.00	0.00	0.00	0.00	0.00
Disminución de pasivos	20,886,487.61	1,148,531.00	4,548,866.79	2,210,427.00	2,351,841.22	3,404,760.85	2,129,473.59	1,101,487.71	1,060,542.20	1,539,309.05	972,412.64	191,339.00	227,496.56
21 - San Cristóbal	853,396,826.32	67,006,527.11	85,545,583.59	97,456,053.65	67,324,895.94	95,805,798.11	61,238,640.69	72,946,910.00	71,718,635.22	71,031,355.48	63,675,169.83	45,567,858.28	54,079,398.42
Gastos de explotación	672,433.36	57,065.79	38,804.47	131,081.03	88,820.44	59,441.24	36,402.31	85,221.24	104,118.20	26,914.66	9,811.32	20,421.72	14,330.94
Gastos de consumo	480,882,413.73	39,592,018.45	54,513,862.49	57,776,322.62	45,952,503.82	49,514,258.90	34,010,743.26	32,689,208.23	37,940,972.88	36,162,124.43	33,430,563.01	26,038,678.88	30,125,415.91
Prestaciones de la seguridad social (sistema propio de la empresa)	1,815,538.00	298,320.00	298,320.00	301,020.00	303,820.00	81,500.00	81,290.00	81,500.00	81,500.00	78,500.00	78,500.00	58,500.00	72,768.00
Gastos de la propiedad	590,369.05	27,014.61	138,897.61	95,658.49	55,341.67	57,892.97	57,047.96	56,188.44	17,010.13	34,575.17	50,742.00	0.00	0.00
Transferencias corrientes otorgadas	53,768,666.47	3,861,229.00	5,193,846.59	5,034,306.34	3,776,298.18	8,968,412.11	4,191,437.35	5,279,318.51	4,512,335.16	2,096,998.00	1,431,146.95	4,055,748.21	5,367,590.07
Construcciones en proceso	198,549,045.11	10,802,526.00	10,773,711.63	19,534,503.08	12,422,146.71	28,813,088.92	15,228,019.36	25,867,825.01	14,727,028.09	17,326,510.53	17,447,583.34	11,726,975.49	13,879,126.95
Activos fijos (formación bruta de capital fijo)	18,051,323.32	470,740.00	1,107,917.92	1,965,908.45	754,431.59	1,039,040.26	994,250.76	2,096,569.91	3,210,864.61	3,536,308.82	1,205,492.31	340,336.65	1,326,487.54
Activos no producidos	334,021.99	0.00	0.00	53,333.33	0.00	203,666.66	0.00	5,600.00	30,934.00	40,488.00	0.00	0.00	0.00
Transferencias de capital otorgadas	21,754,985.84	3,138,715.35	0.00	0.00	0.00	0.00	1,355,157.37	100,000.00	5,300,112.72	6,839,429.28	5,677,432.79	1,440,729.25	1,042,124.43
Disminución de pasivos	76,978,029.45	8,758,897.91	13,480,222.88	12,563,920.31	3,971,533.53	7,068,497.05	5,284,292.32	6,685,478.66	5,793,759.43	4,889,506.59	4,343,898.11	1,886,468.08	2,251,554.58
22 - San Juan	452,100,895.19	28,776,175.56	41,223,381.58	45,505,799.09	41,192,142.94	54,481,418.05	45,152,574.17	31,998,486.47	33,618,149.34	34,723,189.17	31,310,808.57	23,677,882.04	40,440,888.21
Gastos de explotación	1,061,089.57	25,238.00	57,868.91	52,841.86	118,191.91	97,993.30	39,808.04	12,996.04	11,242.65	176,472.91	179,337.57	117,898.91	171,199.47
Gastos de consumo	226,238,851.10	20,532,213.71	24,103,304.56	23,356,312.50	24,033,214.89	25,958,375.16	22,083,071.36	15,023,757.79	13,504,918.47	13,372,539.95	12,316,792.04	11,970,530.76	19,983,819.91
Prestaciones de la seguridad social (sistema propio de la empresa)	5,130,329.92	546,815.67	544,497.20	554,654.20	550,480.21	549,406.47	549,406.47	280,898.90	274,148.64	273,805.27	251,836.27	298,036.27	456,344.35
Gastos de la propiedad	491,738.31	28,846.00	127,590.00	80,633.00	8,977.60	29,439.06	75,952.30	36,342.99	14,627.00	13,335.00	16,147.00	57,825.59	2,022.77
Subvenciones otorgadas a empresas	47,000.00	10,000.00	5,000.00	0.00	9,000.00	9,000.00	5,000.00	4,000.00	5,000.00	0.00	0.00	0.00	0.00
Transferencias corrientes otorgadas	21,968,490.71	1,657,677.00	1,989,308.00	2,441,085.00	2,016,724.02	2,443,288.85	1,771,900.10	1,557,819.25	1,543,609.39	1,595,284.80	1,852,029.35	1,637,372.76	1,462,392.19
Otros gastos corrientes	154,500.00	150,000.00	4,500.00	0.00	0.00	0.00	0.00	0.00	0.00	0.00	0.00	0.00	0.00
Construcciones en proceso	116,588,506.61	2,024,008.25	6,452,364.23	10,050,912.66	7,611,568.62	16,630,917.31	12,862,967.80	9,831,110.66	11,034,262.05	11,598,350.28	12,674,327.81	6,430,352.99	9,387,363.95
Activos fijos (formación bruta de capital fijo)	38,692,558.47	1,397,389.69	2,543,311.84	3,532,104.22	2,877,247.37	4,877,689.85	3,288,095.92	3,284,493.13	3,317,198.05	5,484,944.86	1,997,992.31	1,020,381.28	5,071,709.95
Objetos de valor	100,000.00	0.00	0.00	0.00	0.00	100,000.00	0.00	0.00	0.00	0.00	0.00	0.00	0.00
Activos no producidos	684,730.00	15,730.00	10,000.00	390,000.00	0.00	150,000.00	0.00	112,500.00	0.00	3,000.00	0.00	0.00	3,500.00
Transferencias de capital otorgadas	1,176,334.19	0.00	36,374.00	0.00	5,000.00	4,500.00	0.00	139,615.00	307,918.58	86,547.68	13,650.00	21,505.00	561,223.93
Disminución de pasivos	36,715,482.95	2,388,257.24	5,349,262.84	5,047,255.65	3,961,738.32	3,630,808.05	4,476,372.18	1,714,952.71	3,387,742.96	2,118,908.42	1,918,377.77	1,309,127.98	1,412,678.83
Otros gastos no especificados	3,051,283.36	0.00	0.00	0.00	0.00	0.00	0.00	0.00	217,481.55	0.00	90,318.45	814,850.50	1,928,632.86

Cuadro 13.6, continuación

Provincia y destino del gasto	Total general	Enero	Febrero	Marzo	Abril	Mayo	Junio	Julio	Agosto	Septiembre	Octubre	Noviembre	Diciembre
23 - San Pedro de Macorís	515,513,273.95	38,531,042.65	43,890,520.68	56,603,914.53	46,437,275.74	45,356,057.76	48,145,792.95	52,159,848.71	51,677,553.82	40,495,824.04	43,740,742.42	35,536,214.13	12,938,486.52
Gastos de explotación	595,775.20	13,341.89	7,373.03	36,348.98	7,892.20	4,944.70	2,194.86	3,037.47	23,362.41	8,233.62	478,316.79	5,255.90	5,473.35
Gastos de consumo	278,812,258.81	23,559,618.54	22,567,817.87	31,517,174.61	27,002,463.29	25,272,544.12	23,567,665.74	27,377,212.95	23,783,705.25	20,102,382.21	27,327,620.89	19,637,122.76	7,096,930.58
Prestaciones de la seguridad social (sistema propio de la empresa)	234,497.40	22,409.00	22,409.00	22,409.00	20,908.80	20,908.80	20,908.80	20,908.80	20,908.80	20,908.80	20,908.80	20,908.80	0.00
Gastos de la propiedad	275,039.71	0.00	0.00	0.00	34,061.00	31,880.76	29,664.18	27,410.65	8,676.37	25,119.57	22,790.30	20,422.22	75,014.66
Transferencias corrientes otorgadas	30,653,893.24	1,639,524.00	2,580,335.22	3,480,070.31	3,936,487.68	4,012,659.45	2,056,356.08	3,065,129.76	2,477,103.44	1,759,144.86	2,491,789.84	2,837,252.60	318,040.00
Construcciones en proceso	132,266,292.83	6,775,318.08	14,554,152.89	15,764,897.46	9,733,171.16	13,135,845.89	10,628,056.34	12,812,455.70	15,242,793.62	11,062,555.33	9,979,965.47	10,230,937.39	2,346,143.50
Activos fijos (formación bruta de capital fijo)	19,330,989.51	273,427.00	1,434,668.73	849,336.82	1,705,609.30	1,478,059.31	3,534,713.61	1,284,932.87	3,083,848.20	1,041,722.60	2,134,987.29	2,182,911.78	326,772.00
Objetos de valor	0.00	0.00	0.00	0.00	0.00	0.00	0.00	0.00	0.00	0.00	0.00	0.00	0.00
Activos no producidos	375,822.39	0.00	0.00	0.00	0.00	0.00	0.00	0.00	0.00	0.00	375,822.39	0.00	0.00
Transferencias de capital otorgadas	6,985,680.00	161,100.00	0.00	2,000,000.00	1,805,000.00	500,000.00	700,000.00	755,480.00	880,000.00	100,000.00	0.00	84,100.00	0.00
Disminución de pasivos	45,983,024.86	6,086,304.14	2,723,763.94	2,933,677.35	2,191,682.31	899,214.73	7,606,233.34	6,813,280.51	6,157,155.73	6,375,757.05	908,540.65	517,302.68	2,770,112.43
24 - Sánchez Ramírez	322,339,469.36	17,407,282.68	26,778,000.87	34,471,325.44	20,470,030.07	37,041,605.09	26,610,451.55	23,616,478.60	22,203,742.55	30,327,727.96	19,526,494.54	18,929,913.82	44,956,416.19
Gastos de explotación	373,470.11	5,201.82	14,583.38	121,779.38	8,390.79	25,852.45	13,457.87	11,641.22	19,669.86	24,626.78	19,957.31	67,224.27	41,084.98
Gastos de consumo	119,330,512.73	10,489,344.27	11,650,046.03	13,969,996.29	9,605,926.40	11,549,908.42	10,993,583.55	10,514,274.94	10,409,609.98	11,885,379.28	5,747,049.91	6,096,933.20	6,418,460.46
Prestaciones de la seguridad social (sistema propio de la empresa)	1,646,267.29	122,577.00	129,363.00	128,270.00	130,420.07	130,420.07	126,470.00	124,551.61	128,388.39	124,970.00	126,470.54	125,551.61	248,815.00
Gastos de la propiedad	1,010,137.21	23,686.00	104,035.00	63,293.00	60,650.61	62,252.93	25,288.07	286,777.67	97,615.61	71,266.93	42,287.71	67,935.39	105,048.29
Transferencias corrientes otorgadas	10,678,264.66	741,518.31	792,314.86	1,172,091.25	862,977.88	1,093,941.81	1,155,882.68	961,136.34	689,063.60	1,012,669.51	845,898.45	403,660.71	947,109.26
Construcciones en proceso	143,973,336.29	2,453,883.00	9,097,897.03	14,780,571.75	7,158,706.90	21,703,988.52	10,067,466.04	9,503,494.68	5,697,831.95	13,158,170.48	10,349,203.96	11,464,050.45	28,538,071.53
Activos fijos (formación bruta de capital fijo)	22,112,174.90	1,003,366.28	3,333,300.12	1,460,227.65	1,055,383.02	1,621,941.38	3,379,792.13	1,266,261.76	3,640,216.48	607,243.90	2,269,312.13	213,816.49	2,261,313.56
Activos no producidos	150,000.00	0.00	0.00	75,000.00	75,000.00	0.00	0.00	0.00	0.00	0.00	0.00	0.00	0.00
Transferencias de capital otorgadas	60,000.00	0.00	0.00	20,000.00	20,000.00	20,000.00	0.00	0.00	0.00	0.00	0.00	0.00	0.00
Incremento de activos financieros	477,062.04	0.00	0.00	0.00	0.00	10,000.00	0.00	28,217.97	0.00	438,844.07	0.00	0.00	0.00
Disminución de pasivos	22,528,244.13	2,567,706.00	1,656,461.45	2,680,096.12	1,492,574.40	823,299.51	848,511.21	920,122.41	1,521,346.68	3,004,557.01	126,314.53	490,741.70	6,396,513.11
25 - Santiago	2,157,492,398.19	153,530,073.64	130,773,824.75	154,194,554.84	173,215,616.50	245,927,584.22	185,014,091.39	162,288,037.06	218,961,172.14	203,996,527.79	225,983,078.93	111,365,700.32	192,242,136.61
Gastos de explotación	2,490,659.72	40,384.43	43,305.53	602,323.51	169,185.36	510,244.48	141,207.79	135,267.73	512,142.16	127,497.97	92,108.41	34,127.59	82,864.76
Gastos de consumo	1,132,230,288.65	98,988,609.49	93,313,945.88	86,131,116.50	117,342,352.67	153,670,504.41	91,322,950.59	84,362,024.91	82,443,561.05	80,866,789.31	88,796,658.54	51,809,731.70	103,182,043.60
Prestaciones de la seguridad social (sistema propio de la empresa)	4,138,825.23	219,086.58	334,015.58	370,625.69	249,755.74	276,827.53	279,583.28	262,749.19	223,470.30	473,258.79	463,586.29	419,370.49	566,495.77
Gastos de la propiedad	22,547,481.76	184,311.00	379,922.00	6,243,595.00	17,703.10	5,307,815.25	13,891.76	12,600.96	5,205,379.33	8,810.04	5,027,446.76	37,884.04	108,122.52
Transferencias corrientes otorgadas	98,907,655.25	4,611,964.05	6,597,323.00	7,368,081.35	7,803,553.39	10,498,515.65	7,504,868.90	7,624,622.24	10,648,039.62	5,937,319.64	9,679,471.54	5,371,918.95	15,261,976.92
Otros gastos corrientes	239,871.83	19,914.00	19,500.00	60,592.00	18,658.55	20,150.59	17,800.36	17,364.82	17,800.36	16,480.62	16,031.88	0.00	15,578.65
Construcciones en proceso	450,740,279.18	6,233,990.44	10,635,563.67	19,562,629.95	10,941,311.27	37,715,293.21	54,123,727.51	32,101,384.41	62,992,185.93	70,934,376.61	53,627,812.91	35,581,410.54	56,290,592.73
Activos fijos (formación bruta de capital fijo)	126,744,720.42	2,772,122.00	3,904,259.47	10,049,942.77	8,657,739.50	9,865,869.50	15,519,006.38	9,641,061.20	10,730,465.28	11,762,754.80	23,919,135.66	6,264,287.25	13,658,076.61
Activos no producidos	2,880,000.00	10,000.00	110,000.00	0.00	0.00	0.00	685,000.00	0.00	0.00	1,075,000.00	0.00	1,000,000.00	0.00
Transferencias de capital otorgadas	455,000.00	5,000.00	30,000.00	5,000.00	30,000.00	24,000.00	31,428.00	5,000.00	130,000.00	76,673.00	51,000.00	16,899.00	50,000.00
Disminución de pasivos	316,117,616.15	40,444,691.65	15,405,989.62	23,800,648.07	27,985,356.92	28,038,363.60	15,374,626.82	28,125,961.60	46,058,128.11	32,717,567.01	44,309,826.94	10,830,070.76	3,026,385.05

Cuadro 13.6, continuación

Provincia y destino del gasto	Total general	Enero	Febrero	Marzo	Abril	Mayo	Junio	Julio	Agosto	Septiembre	Octubre	Noviembre	Diciembre
26 - Santiago Rodríguez	107,675,320.62	8,417,548.89	11,575,452.60	11,157,757.69	6,530,602.65	15,252,730.54	11,804,908.18	16,944,895.62	9,811,938.17	9,909,843.28	2,115,763.00	1,578,037.00	2,575,843.00
Gastos de explotación	68,977.97	3,640.00	10,613.28	1,401.00	1,993.00	1,490.00	1,428.00	31,107.69	12,223.00	1,186.00	2,172.00	1,724.00	0.00
Gastos de consumo	54,098,939.83	5,607,978.72	6,159,888.16	5,476,427.94	2,810,189.30	7,759,007.06	5,503,873.90	6,092,806.71	5,529,169.12	5,165,517.92	1,140,213.00	936,394.00	1,917,474.00
Prestaciones de la seguridad social (sistema propio de la empresa)	109,632.00	9,136.00	9,136.00	9,136.00	9,136.00	9,136.00	9,136.00	9,136.00	9,136.00	9,136.00	9,136.00	9,136.00	9,136.00
Gastos de la propiedad	45,098.19	45,098.19	0.00	0.00	0.00	0.00	0.00	0.00	0.00	0.00	0.00	0.00	0.00
Transferencias corrientes otorgadas	6,988,371.95	522,839.55	701,466.55	571,585.55	474,610.00	836,835.10	594,746.55	1,551,705.55	702,197.55	715,976.55	121,259.00	100,200.00	94,950.00
Construcciones en proceso	36,481,002.90	1,682,676.62	3,123,454.10	4,174,758.20	2,523,204.00	5,898,779.87	5,067,322.73	6,559,762.42	2,743,365.15	3,415,860.81	449,307.00	467,759.00	374,753.00
Activos fijos (formación bruta de capital fijo)	2,946,364.16	121,500.00	232,076.00	239,000.00	142,900.00	277,103.16	267,870.00	671,236.00	322,621.00	286,840.00	304,282.00	62,824.00	18,112.00
Disminución de pasivos	6,936,933.62	424,679.81	1,338,818.51	685,449.00	568,570.35	470,379.35	360,531.00	2,029,141.25	493,226.35	315,326.00	89,394.00	0.00	161,418.00
27 - Valverde	321,279,380.52	20,556,359.89	28,646,970.49	28,830,935.16	25,712,612.52	30,045,136.25	27,020,819.31	25,516,964.49	28,456,441.25	30,202,145.25	25,391,585.90	18,514,913.77	32,384,496.24
Gastos de explotación	255,807.98	19,414.83	25,395.15	26,439.55	16,966.82	19,336.21	23,776.67	20,545.20	24,223.92	28,724.19	18,248.79	12,651.22	20,085.43
Gastos de consumo	170,581,403.96	11,757,345.49	12,808,304.57	16,420,812.01	12,700,400.65	14,552,796.81	14,081,220.42	14,367,272.15	13,568,822.64	13,437,702.87	13,392,677.38	11,281,192.87	22,212,856.10
Prestaciones de la seguridad social (sistema propio de la empresa)	623,008.44	35,295.84	86,332.60	48,080.00	48,080.00	50,080.00	50,080.00	42,580.00	52,580.00	42,580.00	42,580.00	42,580.00	82,160.00
Gastos de la propiedad	697,260.14	38,120.02	58,294.00	121,246.00	81,922.71	52,711.93	49,896.41	46,934.54	44,050.56	140,962.86	13,654.69	25,187.53	24,278.89
Transferencias corrientes otorgadas	16,363,213.73	972,538.25	1,540,286.41	1,467,037.10	1,377,995.33	1,560,025.32	1,401,165.24	1,403,697.91	1,383,239.15	1,477,638.63	1,283,982.09	1,159,173.58	1,336,434.72
Otros gastos corrientes	170,796.00	16,914.00	16,914.00	16,914.00	16,914.00	16,914.00	16,914.00	16,914.00	16,914.00	16,914.00	18,570.00	0.00	0.00
Construcciones en proceso	74,452,799.51	1,271,885.00	4,815,059.69	5,802,883.00	7,096,483.55	8,561,825.95	5,952,833.05	5,339,609.41	8,281,362.01	10,542,745.26	6,293,740.62	4,238,761.00	6,255,610.97
Activos fijos (formación bruta de capital fijo)	34,747,835.59	1,910,554.00	4,585,873.18	2,596,812.28	2,210,673.36	3,492,616.91	4,115,556.64	3,133,366.24	3,711,966.16	3,233,055.62	3,180,976.40	967,026.91	1,609,357.89
Activos no producidos	20,000.00	0.00	0.00	0.00	0.00	0.00	0.00	20,000.00	0.00	0.00	0.00	0.00	0.00
Transferencias de capital otorgadas	332,000.00	43,100.00	11,500.00	31,500.00	11,500.00	51,500.00	51,500.00	21,500.00	21,500.00	21,500.00	21,500.00	21,500.00	23,900.00
Disminución de pasivos	23,035,255.17	4,491,192.46	4,699,010.89	2,299,211.22	2,151,676.10	1,687,329.12	1,277,876.88	1,104,545.04	1,351,782.81	1,260,321.82	1,125,655.93	766,840.66	819,812.24
28 - Monseñor Nouel	289,580,859.71	26,141,688.60	26,092,334.30	32,442,519.39	25,962,364.16	27,061,653.04	23,725,643.20	24,144,256.51	20,545,609.95	27,412,439.06	15,413,468.93	12,246,011.79	28,392,870.78
Gastos de explotación	315,501.52	9,645.79	16,978.67	92,441.42	30,472.92	34,977.45	11,677.53	30,561.06	16,046.05	27,023.38	8,965.29	8,792.86	27,919.10
Gastos de consumo	142,655,825.35	15,739,177.44	14,563,604.13	13,222,021.14	12,228,094.72	13,797,033.96	12,546,792.34	10,264,407.67	10,198,269.93	10,322,162.41	7,396,243.79	7,138,445.55	15,239,572.27
Prestaciones de la seguridad social (sistema propio de la empresa)	349,506.20	30,068.00	28,012.00	30,068.00	29,039.80	29,039.80	29,039.80	29,039.80	29,039.80	29,039.80	29,039.80	28,011.58	30,068.02
Gastos de la propiedad	320,008.00	30,173.00	19,971.00	95,865.00	0.00	41,777.15	38,909.53	53,169.30	0.00	25,323.57	8,071.57	0.00	6,747.88
Transferencias corrientes otorgadas	11,190,273.18	1,306,349.71	1,009,235.91	1,111,543.61	1,058,699.64	1,195,389.71	1,143,414.61	886,898.22	876,812.21	1,065,202.00	649,942.00	343,195.44	543,590.12
Otros gastos corrientes	3,395,602.45	329,819.00	358,298.00	342,088.00	325,742.44	114,364.31	301,633.23	284,957.50	267,944.54	258,448.90	228,234.77	191,762.66	392,309.10
Construcciones en proceso	80,387,100.74	5,579,074.42	5,218,001.68	12,862,990.34	7,057,774.26	7,517,275.21	5,517,877.14	7,045,579.09	5,751,215.64	11,071,363.98	3,970,774.05	2,387,421.93	6,407,753.00
Activos fijos (formación bruta de capital fijo)	15,568,289.89	117,478.99	867,350.00	913,580.00	1,102,675.11	1,556,978.50	1,061,243.76	2,152,283.48	1,130,466.00	1,265,644.00	1,264,612.05	539,378.00	3,596,600.00
Activos no producidos	38,570.00	0.00	6,000.00	0.00	0.00	4,800.00	0.00	0.00	0.00	20,000.00	0.00	0.00	7,770.00
Transferencias de capital otorgadas	95,056.75	16,000.00	79,056.75	0.00	0.00	0.00	0.00	0.00	0.00	0.00	0.00	0.00	0.00
Disminución de pasivos	35,200,690.63	2,983,902.25	3,925,826.16	3,771,921.88	4,129,865.27	2,770,016.95	3,075,055.26	3,397,360.39	2,275,815.78	3,308,556.02	1,837,585.61	1,609,003.77	2,115,781.29
Otros gastos no especificados	64,435.00	0.00	0.00	0.00	0.00	0.00	0.00	0.00	0.00	19,675.00	20,000.00	0.00	24,760.00

Cuadro 13.6, continuación

Provincia y destino del gasto	Total general	Enero	Febrero	Marzo	Abril	Mayo	Junio	Julio	Agosto	Septiembre	Octubre	Noviembre	Diciembre
29 - Monte Plata	306,526,941.00	18,012,206.86	31,313,617.91	29,002,682.68	28,680,819.46	33,208,210.88	32,305,088.74	28,260,495.61	24,463,722.33	21,845,577.66	17,045,425.65	13,674,998.19	28,714,095.03
Gastos de explotación	196,841.04	20,383.50	12,590.15	21,243.16	10,419.51	17,122.84	18,872.92	23,661.32	11,502.02	12,641.97	9,649.11	3,597.87	35,156.67
Gastos de consumo	150,311,023.91	12,854,834.13	14,356,152.98	14,780,250.27	14,600,388.82	14,445,696.95	13,980,277.33	13,732,947.08	11,658,648.30	9,979,689.47	7,774,678.68	6,994,552.36	15,152,907.54
Prestaciones de la seguridad social (sistema propio de la empresa)	60,000.00	0.00	0.00	15,000.00	15,000.00	15,000.00	15,000.00	0.00	0.00	0.00	0.00	0.00	0.00
Gastos de la propiedad	710,137.70	27,993.00	83,083.00	197,145.00	15,772.58	138,881.77	215,301.59	8,720.88	10,903.88	9,428.87	2,907.13	0.00	0.00
Transferencias corrientes otorgadas	14,676,663.22	921,515.18	1,300,071.00	1,517,216.80	1,489,625.44	1,695,419.42	1,428,702.25	1,568,413.92	1,137,987.80	997,152.25	881,160.06	710,457.10	1,028,942.00
Construcciones en proceso	88,961,895.31	2,198,571.00	8,378,260.00	7,727,313.87	8,106,843.22	12,875,190.70	11,173,290.31	8,524,568.60	6,708,534.07	5,117,376.21	5,577,923.66	3,432,808.21	9,141,215.46
Activos fijos (formación bruta de capital fijo)	23,906,378.11	154,010.14	2,354,548.00	935,172.00	3,417,731.12	2,283,242.43	3,232,738.81	2,823,486.44	3,135,368.50	3,305,959.12	1,271,941.52	761,674.02	230,506.01
Activos no producidos	280,000.00	180,000.00	0.00	100,000.00	0.00	0.00	0.00	0.00	0.00	0.00	0.00	0.00	0.00
Transferencias de capital otorgadas	2,014,524.47	20,000.00	51,800.16	155,475.00	117,230.00	398,700.00	394,054.18	232,500.00	56,500.00	195,000.00	169,640.00	198,625.13	25,000.00
Inversiones financieras realizadas con fines de política	1,375,893.88	208,779.00	149,673.00	103,946.00	93,903.26	108,973.15	175,972.62	81,747.08	72,562.24	139,065.53	9,797.00	122,237.50	109,237.50
Incremento de activos financieros	69,760.00	10,000.00	9,860.00	9,900.00	10,000.00	10,000.00	10,000.00	10,000.00	0.00	0.00	0.00	0.00	0.00
Disminución de pasivos	23,963,823.36	1,416,120.91	4,617,579.62	3,440,020.58	803,905.51	1,219,983.62	1,660,878.73	1,254,450.29	1,671,715.52	2,089,264.24	1,347,728.49	1,451,046.00	2,991,129.85
Otros gastos no especificados	0.00	0.00	0.00	0.00	0.00	0.00	0.00	0.00	0.00	0.00	0.00	0.00	0.00
30 - Hato Mayor	129,983,015.60	9,454,779.82	16,265,527.04	16,562,630.75	15,000,888.34	16,898,687.56	15,721,078.54	11,765,406.23	11,671,729.37	12,643,013.88	2,174,966.46	1,824,307.61	0.00
Gastos de explotación	104,563.09	4,244.25	9,136.65	5,908.63	6,508.89	8,099.37	9,343.22	1,050.44	8,400.06	46,129.89	4,289.14	1,452.55	0.00
Gastos de consumo	73,861,658.12	7,251,908.25	8,850,194.47	9,458,352.62	8,351,365.29	9,082,902.60	8,029,989.90	6,944,507.06	6,239,003.09	7,015,185.73	1,384,269.55	1,253,979.56	0.00
Prestaciones de la seguridad social (sistema propio de la empresa)	4,500.00	300.00	300.00	300.00	300.00	300.00	300.00	900.00	900.00	900.00	0.00	0.00	0.00
Gastos de la propiedad	36,597.35	8,971.05	8,480.52	7,982.63	3,721.05	3,721.05	3,721.05	0.00	0.00	0.00	0.00	0.00	0.00
Transferencias corrientes otorgadas	5,632,200.71	639,057.00	727,089.60	807,141.79	664,800.74	970,611.86	650,085.84	384,669.97	335,852.75	274,271.16	114,980.00	63,640.00	0.00
Otros gastos corrientes	71,039.00	12,687.51	12,687.51	12,687.51	12,687.51	7,794.59	6,534.18	5,258.57	701.62	0.00	0.00	0.00	0.00
Construcciones en proceso	36,305,739.65	1,156,598.63	4,271,634.74	4,522,278.71	4,224,188.57	5,841,765.85	4,663,516.76	3,493,074.11	3,515,084.44	3,662,841.19	449,521.15	505,235.50	0.00
Activos fijos (formación bruta de capital fijo)	5,955,499.66	179,824.00	716,834.64	599,341.19	371,436.27	392,651.76	1,821,712.91	676,316.41	795,007.21	370,325.27	32,050.00	0.00	0.00
Activos no producidos	250,000.00	0.00	0.00	0.00	150,000.00	100,000.00	0.00	0.00	0.00	0.00	0.00	0.00	0.00
Transferencias de capital otorgadas	740,529.72	0.00	25,394.00	19,500.00	117,465.00	110,069.60	35,180.50	31,044.22	156,889.00	167,235.40	77,752.00	0.00	0.00
Disminución de pasivos	7,020,688.30	201,189.13	1,643,774.91	1,129,137.67	1,098,415.02	380,770.88	500,694.18	228,585.45	619,891.20	1,106,125.24	112,104.62	0.00	0.00
31 - San José de Ocoa	126,952,761.39	8,933,659.25	12,469,684.07	13,512,457.11	10,805,930.26	15,672,218.16	10,644,911.66	13,658,310.53	10,070,279.29	9,109,161.99	7,212,990.71	5,128,197.28	9,734,961.08
Gastos de explotación	138,555.68	5,896.91	28,033.27	12,832.08	5,968.70	9,258.12	6,227.83	6,389.04	6,558.65	20,811.91	24,093.89	4,004.81	8,480.47
Gastos de consumo	61,710,053.66	4,311,632.88	6,616,698.48	7,640,640.96	5,468,283.63	7,612,349.13	5,376,203.39	5,054,674.85	5,032,820.48	3,901,163.49	3,657,102.78	2,768,450.05	4,270,033.54
Gastos de la propiedad	309,801.54	46,510.56	28,136.86	54,085.56	55,663.18	24,394.63	23,104.38	10,824.86	10,824.86	10,824.86	45,431.79	0.00	0.00
Transferencias corrientes otorgadas	10,524,305.82	617,394.15	1,091,884.27	1,227,018.90	950,969.36	1,195,569.09	954,052.50	727,073.00	786,804.07	797,551.50	938,591.60	597,020.00	640,377.38
Construcciones en proceso	27,889,994.01	356,532.89	2,734,639.58	2,610,275.13	2,609,947.31	4,789,482.62	2,025,674.88	3,449,713.50	1,528,740.86	2,321,465.55	1,187,453.83	683,504.59	3,592,563.27
Activos fijos (formación bruta de capital fijo)	12,383,593.83	2,267,822.00	197,494.21	400,373.85	265,971.80	253,773.46	1,219,386.87	3,314,549.96	745,946.00	1,029,413.25	759,272.23	814,140.20	1,115,450.00
Activos no producidos	1,377,400.00	0.00	6,500.00	0.00	0.00	0.00	50,900.00	0.00	1,320,000.00	0.00	0.00	0.00	0.00
Transferencias de capital otorgadas	774,557.11	0.00	79,469.95	45,839.89	113,100.63	45,839.89	79,470.26	113,100.63	115,230.63	157,505.23	25,000.00	0.00	0.00
Inversiones financieras realizadas con fines de política	18,440.00	9,220.00	9,220.00	0.00	0.00	0.00	0.00	0.00	0.00	0.00	0.00	0.00	0.00
Disminución de pasivos	11,826,059.74	1,318,649.86	1,677,607.45	1,521,390.74	1,336,025.65	1,741,551.22	909,891.55	981,984.69	523,353.74	870,426.20	576,044.59	261,077.63	108,056.42

Cuadro 13.6, continuación

Provincia y destino del gasto	Total general	Enero	Febrero	Marzo	Abril	Mayo	Junio	Julio	Agosto	Septiembre	Octubre	Noviembre	Diciembre
32 - Santo Domingo de Guzmán	3,576,995,308.20	165,657,289.45	317,069,992.72	311,665,042.79	274,732,262.89	345,325,510.84	331,373,605.17	314,133,885.59	289,993,186.50	264,988,791.03	342,247,337.94	273,450,788.49	346,357,614.79
Gastos de explotación	4,779,459.48	104,453.37	199,717.60	1,088,252.90	144,955.37	185,806.82	449,047.99	153,484.30	31,409.53	216,078.05	221,836.73	110,404.29	1,874,012.53
Gastos de consumo	1,899,159,265.52	94,548,969.03	119,448,553.62	150,967,357.12	138,782,602.74	149,580,971.77	137,628,098.26	185,167,530.88	179,704,146.97	152,197,164.02	185,472,795.90	181,360,114.53	224,300,960.68
Gastos de la propiedad	38,134,755.30	3,573,738.00	3,329,766.00	3,347,542.24	3,424,015.74	3,148,718.03	3,369,284.98	3,205,754.79	474,312.10	5,588,876.54	2,972,727.44	298,619.60	5,401,399.84
Transferencias corrientes otorgadas	87,700,602.14	2,259,335.00	8,536,011.05	7,256,845.81	11,973,138.16	9,350,518.60	6,934,891.24	6,585,485.58	9,670,432.48	7,199,498.13	5,724,843.19	5,212,758.91	6,996,843.99
Otros gastos corrientes	1,052,843.57	0.00	121,679.00	223,150.00	146,069.24	94,206.13	87,049.37	99,273.34	75,326.04	148,880.94	57,209.51	0.00	0.00
Construcciones en proceso	722,648,905.70	7,751,590.00	48,052,847.00	43,863,584.20	52,818,852.04	86,593,754.49	82,078,169.35	54,101,929.66	78,478,994.55	53,180,191.48	91,063,380.27	63,057,326.36	61,557,286.30
Activos fijos (formación bruta de capital fijo)	131,224,615.14	278,941.00	16,430,616.00	7,642,252.52	8,490,358.13	8,081,852.73	19,686,221.13	13,952,697.29	6,046,314.84	15,742,634.46	14,129,417.46	5,911,730.87	14,831,578.71
Activos no producidos	333,000.00	0.00	110,000.00	0.00	38,000.00	70,000.00	30,000.00	15,000.00	0.00	30,000.00	0.00	0.00	40,000.00
Transferencias de capital otorgadas	833,221.71	0.00	0.00	0.00	0.00	0.00	163,500.50	0.00	146,721.20	500,000.00	0.00	0.00	23,000.01
Incremento de activos financieros	249,144.00	0.00	33,000.00	31,092.00	29,145.00	27,160.00	44,485.00	44,485.00	20,963.00	18,814.00	0.00	0.00	0.00
Disminución de pasivos	683,744,837.91	57,089,263.05	119,964,980.45	96,045,263.04	58,871,776.47	87,388,572.29	80,878,431.50	50,526,051.85	15,341,525.79	30,125,934.74	40,937,413.30	15,347,757.73	31,227,867.70
Otros gastos no especificados	7,134,657.73	51,000.00	842,822.00	1,199,702.96	13,350.00	803,949.98	24,425.85	282,192.90	3,040.00	40,718.67	1,667,714.14	2,152,076.20	104,665.03

Fuente: Dirección General de Presupuesto,(DIGEPRES)

* Cifras sujetas a rectificación



14 Cuentas nacionales

Estadísticas Económicas 2020

Cuadro 14.1
 REPÚBLICA DOMINICANA: Producto Interno Bruto (PIB) por trimestre, según valor agregado de actividad económica, 2019*
 (en millones RD\$)

Valor agregado por actividad económica y sectores de origen	2019							
	Enero-marzo		Abril-junio		Julio-septiembre		Octubre-diciembre	
	Valores	(%)	Valores	(%)	Valores	(%)	Valores	(%)
Producto Interno Bruto (PIB)	1,089,890.14	100.00	1,120,277.32	100.00	1,120,171.11	100.00	1,231,896.51	100.00
Valor agregado	1,007,608.96	92.45	1,040,307.60	92.86	1,035,349.37	92.43	1,141,338.50	92.65
Impuestos a la producción neta de subsidios	82,281.18	7.55	79,969.72	7.14	84,821.74	7.57	90,558.02	7.35
Agropecuario	53,309.52	4.89	62,878.59	5.61	57,020.22	5.09	65,272.88	5.30
Subsector agrícola	33,946.55	3.11	42,575.1	3.80	36,796.68	3.28	42,147.26	3.42
Ganadería, silvicultura y pesca	19,362.97	1.78	20,303.54	1.81	20,223.54	1.81	23,125.62	1.88
Industrias	290,680.43	26.67	305,505.57	27.27	308,573.73	27.55	350,610.11	28.46
Explotación de minas y canteras	18,848.49	1.73	17,443.44	1.56	20,330.78	1.81	25,836.25	2.10
Manufactura local	114,942.98	10.55	119,430.47	10.66	117,742.46	10.51	129,929.46	10.55
Industrias de alimentos	45,093.45	4.14	47,610.00	4.25	43,774.64	3.91	50,983.74	4.14
Elaboración de bebidas y productos derivados del tabaco	13,157.98	1.21	15,496.85	1.38	14,669.55	1.31	18,205.90	1.48
Fabricación de productos de la refinación de petróleo y químicos	10,878.76	1.00	11,220.15	1.00	11,928.43	1.06	13,224.34	1.07
Otras manufacturas	45,812.78	4.20	45,103.47	4.03	47,369.84	4.23	47,515.48	3.86
Manufactura zonas francas	32,892.36	3.02	35,672.02	3.18	38,121.73	3.40	38,977.45	3.16
Construcción	123,996.60	11.38	132,959.65	11.87	132,378.75	11.82	155,866.94	12.65
Servicios	663,619.00	60.89	671,923.44	59.98	669,755.42	59.79	725,455.50	58.89
Energía y agua	16,479.76	1.51	17,334.72	1.55	19,239.49	1.72	18,152.64	1.47
Comercio	105,341.34	9.67	113,628.91	10.14	113,417.38	10.13	127,267.93	10.33
Hoteles, bares y restaurantes	92,131.90	8.45	84,395.23	7.53	77,369.74	6.91	82,234.37	6.68
Transporte y almacenamiento	93,401.28	8.57	94,720.60	8.46	94,892.01	8.47	95,085.30	7.72
Comunicaciones	9,153.74	0.84	9,205.41	0.82	9,571.77	0.85	10,435.39	0.85
Intermediación financiera, seguros y actividades conexas	48,495.23	4.45	43,324.81	3.87	47,946.80	4.28	50,932.38	4.13
Actividades inmobiliarias y de alquiler	84,177.17	7.72	85,406.07	7.62	86,418.00	7.71	85,777.51	6.96
Enseñanza	57,472.86	5.27	62,262.73	5.56	58,249.28	5.20	71,598.83	5.81
Enseñanza de mercado	24,019.14	2.20	22,466.76	2.01	22,325.24	1.99	23,420.14	1.90
Enseñanza no de mercado	33,453.72	3.07	39,795.97	3.55	35,924.04	3.21	48,178.69	3.91
Salud	34,524.65	3.17	35,372.08	3.16	35,624.53	3.18	40,128.08	3.26
Salud de mercado	23,217.95	2.13	23,465.51	2.09	23,617.82	2.11	23,888.78	1.94
Salud no de mercado	11,306.70	1.04	11,906.57	1.06	12,006.71	1.07	16,239.30	1.32
Otras actividades de servicios de mercado	82,757.97	7.59	83,472.80	7.45	82,658.65	7.38	84,836.58	6.89
Administración Pública y Defensa; Seguridad Social de afiliación obligatoria y otros servicios	39,683.08	3.64	42,800.10	3.82	44,367.78	3.96	59,006.50	4.79

Fuente: Informe de la Economía Dominicana, Banco Central de la República Dominicana (BCRD)

Nota: Año base 2007

* Cifras sujetas a rectificación

#: Ponderación por actividad económica

Cuadro 14.2
 REPÚBLICA DOMINICANA: Producto Interno Bruto (PIB), por trimestre acumulado, según valores a precios corrientes, 2019*
 (en millones RD\$)

Valor agregado por actividad económica y sectores de origen	Enero-marzo		Enero-junio		Enero- septiembre		Enero- diciembre	
	Valores	(%)	Valores	(%)	Valores	(%)	Valores	(%)
Producto Interno Bruto (PIB)	1,089,890.14	100.00	2,210,167.45	100.00	3,330,338.56	100.00	4,562,235.08	100.00
Valor agregado	1,007,608.96	92.45	2,047,916.55	92.66	3,083,265.92	92.58	4,224,604.42	92.60
Impuestos a la producción neta de subsidios	82,281.18	7.55	162,250.90	7.34	247,072.64	7.42	337,630.66	7.40
Agropecuario	53,309.52	4.89	116,188.12	5.26	173,208.33	5.20	238,481.21	5.23
Subsector agrícola	33,946.55	3.11	76,521.61	3.46	113,318.28	3.40	155,465.54	3.41
Ganadería, silvicultura y pesca	19,362.97	1.78	39,666.51	1.79	59,890.05	1.80	83,015.67	1.82
Industrias	290,680.43	26.67	596,186.01	26.97	904,759.73	27.17	1,255,369.85	27.52
Explotación de minas y canteras	18,848.49	1.73	36,291.93	1.64	56,622.71	1.70	82,458.97	1.81
Manufactura local	114,942.98	10.55	234,373.45	10.60	352,115.91	10.57	482,045.37	10.57
Industrias de alimentos	45,093.45	4.14	92,703.46	4.19	136,478.10	4.10	187,461.84	4.11
Elaboración de bebidas y productos derivados del tabaco	13,157.98	1.21	28,654.83	1.30	43,324.38	1.30	61,530.28	1.35
Fabricación de productos de la refinación de petróleo y químicos	10,878.76	1.00	22,098.92	1.00	34,027.34	1.02	47,251.68	1.04
Otras manufacturas	45,812.78	4.20	90,916.25	4.11	138,286.09	4.15	185,801.57	4.07
Manufactura en Zonas Francas	32,892.36	3.02	68,564.37	3.10	106,686.10	3.20	145,663.56	3.19
Construcción	123,996.60	11.38	256,956.25	11.63	389,335.00	11.69	545,201.95	11.95
Servicios	663,619.00	60.89	1,335,542.43	60.43	2,005,297.86	60.21	2,730,753.36	59.86
Energía y agua	16,479.76	1.51	33,814.48	1.53	53,053.97	1.59	71,206.61	1.56
Comercio	105,341.34	9.67	218,970.25	9.91	332,387.63	9.98	459,655.55	10.08
Hoteles, bares y restaurantes	92,131.90	8.45	176,527.13	7.99	253,896.87	7.62	336,131.24	7.37
Transporte y almacenamiento	93,401.28	8.57	188,121.88	8.51	283,013.89	8.50	378,099.19	8.29
Comunicaciones	9,153.74	0.84	18,359.15	0.83	27,930.92	0.84	38,366.30	0.84
Intermediación financiera, seguros y actividades conexas	48,495.23	4.45	91,820.04	4.15	139,766.84	4.20	190,699.22	4.18
Actividades inmobiliarias y de alquiler	84,177.17	7.72	169,583.24	7.67	256,001.24	7.69	341,778.75	7.49
Enseñanza	57,472.86	5.27	119,735.59	5.42	177,984.87	5.34	249,583.70	5.47
Enseñanza de mercado	24,019.14	2.20	46,485.90	2.10	68,811.14	2.07	92,231.28	2.02
Enseñanza no de mercado	33,453.72	3.07	73,249.69	3.31	109,173.73	3.28	157,352.42	3.45
Salud	34,524.65	3.17	69,896.73	3.16	105,521.26	3.17	145,649.35	3.19
Salud de mercado	23,217.95	2.13	46,683.46	2.11	70,301.28	2.11	94,190.06	2.06
Salud no demercado	11,306.70	1.04	23,213.27	1.05	35,219.99	1.06	51,459.29	1.13
Otras actividades de servicios de mercado	82,757.97	7.59	166,230.77	7.52	248,889.42	7.47	333,725.99	7.31
Administración Pública y Defensa; Seguridad Social de afiliación obligatoria y otros servicios	39,683.08	3.64	82,483.18	3.73	126,850.96	3.81	185,857.46	4.07

Fuente: Informe de la Economía Dominicana, Banco Central de la República Dominicana (BCRD)

Nota: Año base 2007

* Cifras sujetas a rectificación

#: Ponderación por actividad económica

Cuadro 14.3
 REPÚBLICA DOMINICANA: Producto Interno Bruto (PIB) por trimestre, según componentes y el enfoque del gasto a precios corrientes, 2019*
 (en millones RD\$)

Componentes	2019*							
	Enero-marzo		Abril-junio		julio-septiembre		Octubre-diciembre	
	Valores	(%)	Valores	(%)	Valores	(%)	Valores	(%)
(=) Producto Interno Bruto	1,089,890.1	100.00	1,120,277.3	100.00	1,120,171.1	100.00	1,231,896.5	100.00
(+) Consumo final	840,464.0	77.11	896,437.1	80.02	875,647.6	78.17	985,583.8	80.01
Consumo privado	730,641.2	67.04	778,131.1	69.46	758,708.7	67.73	825,666.9	67.02
Consumo público	109,822.8	10.08	118,306.0	10.56	116,938.9	10.44	159,916.9	12.98
(+) Formación bruta de capital	277,443.0	25.46	279,297.7	24.93	320,670.5	28.63	308,989.9	25.08
Formación bruta de capital fijo	270,337.0	24.80	294,883.5	26.32	306,302.1	27.34	349,963.8	28.41
Variación de existencias	7,106.0	0.65	-15,585.8	-1.39	14,368.5	1.28	-40,973.8	-3.33
(+) Exportaciones	269,233.7	24.70	261,503.1	23.34	252,248.8	22.52	269,489.3	21.88
(-) Importaciones	297,250.6	27.27	316,960.5	28.29	328,395.8	29.32	332,166.5	26.96

Fuente: Informe de la Economía Dominicana, Banco Central de la República Dominicana (BCRD)

Nota: Año base 2007

* Cifras sujetas a rectificación

#: Ponderación por componente

Cuadro 14.4
 REPÚBLICA DOMINICANA: Producto Interno Bruto (PIB) por trimestre acumulado, según componentes y el enfoque del gasto, 2019*
 (en millones RD\$)

Componentes	2019*							
	Enero-Marzo		Enero-junio		Enero-septiembre		Enero-diciembre	
	Valores	(%)	Valores	(%)	Valores	(%)	Valores	(%)
(=) Producto Interno Bruto (PIB)	1,089,890.14	100.00	2,210,167.45	100.00	3,330,338.56	100.00	4,562,235.08	100.00
(+) Consumo final	840,463.98	77.11	1,736,900.53	78.59	2,612,581.93	78.45	3,598,193.46	78.87
Consumo privado	730,641.2	67.0	1,508,771.8	68.3	2,267,514.3	68.1	3,093,208.9	67.8
Consumo público	109,822.8	10.1	228,128.8	10.3	345,067.6	10.4	504,984.6	11.1
(+) Formación bruta de capital	277,443.04	25.46	556,741.25	25.19	877,377.95	26.35	1,186,340.21	26.00
Formación bruta de capital fijo	270,337.0	24.8	565,220.5	25.6	871,522.5	26.2	1,221,486.3	26.8
Variación de existencias	7,106.0	0.7	-8,479.2	-0.4	5,855.4	0.2	-35,146.1	-0.8
(+) Exportaciones	269,233.74	24.70	530,736.83	24.01	782,985.60	23.51	1,052,474.88	23.07
(-) Importaciones	297,250.62	27.27	614,211.15	27.79	942,606.93	28.30	1,274,773.47	27.94

Fuente: Informe de la Economía Dominicana, Banco Central de la República Dominicana (BCRD)

Nota: Año base 2007

* Cifras sujetas a rectificación

#: Ponderación por componente

Cuadro 14.5
 REPÚBLICA DOMINICANA: Producto Interno Bruto (PIB) por trimestre, índice de volumen encadenado, según sector de origen, 2019*
 (en millones RD\$)

Índice de volumen por actividad económica Sectores de origen	2019							
	Enero-marzo		Abril-junio		Julio-septiembre		Octubre-diciembre	
	Índice	Tc (%)	Índice	Tc (%)	Índice	Tc (%)	Índice	Tc (%)
Producto Interno Bruto (PIB)	176.00	5.73	178.34	3.75	177.85	4.92	188.21	5.80
Valor Agregado	172.54	5.58	174.27	3.43	174.40	4.57	185.50	5.70
Impuestos a la producción neta de subsidios	218.21	6.73	214.12	6.56	223.50	7.87	221.93	6.43
Agropecuario	164.15	3.62	185.65	3.42	157.83	5.35	167.63	4.12
Subsector agrícola	186.21	3.48	220.93	3.38	172.84	6.48	178.13	4.82
Ganadería, silvicultura y pesca	128.19	3.89	130.98	3.50	137.73	3.63	155.54	3.05
Industrias	164.30	6.92	172.06	2.28	176.62	5.45	198.33	8.75
Explotación de minas y canteras	402.11	5.80	369.14	4.48	403.67	1.60	448.69	1.97
Manufactura local	141.66	2.50	149.81	1.19	147.80	4.13	160.17	2.91
Industrias de alimentos	163.56	3.34	172.52	0.95	159.38	3.96	182.11	3.33
Elaboración de bebidas y productos derivados del tabaco	140.67	3.77	156.73	11.52	154.12	10.32	167.11	7.27
Fabricación de productos de la refinación de petróleo y químicos	133.12	-2.54	133.40	-3.91	143.36	4.58	159.93	-3.49
Otras manufacturas	125.65	3.00	132.21	-0.46	140.28	2.31	140.42	3.73
Manufactura en Zonas Francas	130.67	1.62	140.60	-3.65	143.72	1.14	150.39	9.86
Construcción	180.82	13.45	188.07	4.89	202.34	8.53	236.17	14.61
Servicios	176.23	5.26	174.66	3.91	173.73	4.16	179.90	4.33
Energía y agua	132.08	11.30	136.84	5.51	150.04	7.62	143.33	5.76
Comercio	153.76	2.58	164.64	1.48	164.45	5.74	177.92	5.18
Hoteles, bares y restaurantes	186.54	5.59	166.84	2.59	150.43	-5.73	156.55	-2.39
Transporte y almacenamiento	192.03	6.32	194.41	4.53	193.45	5.21	201.16	5.15
Comunicaciones	172.51	-5.50	174.17	-1.43	176.26	-9.44	177.94	-11.55
Intermediación financiera, seguros y actividades conexas	244.89	8.14	217.98	4.76	235.14	12.65	246.61	10.48
Actividades inmobiliarias y de alquiler	157.73	4.71	159.80	5.06	162.27	5.28	163.91	5.02
Enseñanza	163.42	3.68	162.96	2.41	158.14	1.63	166.13	2.26
Enseñanza de mercado	136.69	3.05	132.03	2.65	130.34	2.22	131.21	2.22
Enseñanza no de mercado	196.67	4.06	198.97	2.26	195.04	1.27	203.07	2.29
Salud	207.08	4.52	209.61	4.88	210.06	3.67	210.69	4.21
Salud de mercado	236.02	3.17	236.00	2.24	235.31	0.94	236.61	0.70
Salud no de mercado	159.01	7.17	164.03	10.07	164.31	9.02	172.07	11.09
Otras actividades de servicios de mercado	189.69	6.69	190.20	7.37	187.61	7.09	191.11	7.19
Administración Pública y Defensa; Seguridad Social de afiliación obligatoria y otros servicios	144.89	5.74	145.07	2.03	146.12	3.46	148.82	3.49

Cuadro 14.5, continuación

Incidencia de volumen por actividad económica ⁽²⁾	2019			
	Enero-marzo	Abril-junio	Julio-septiembre	Octubre-diciembre
Producto Interno Bruto (PIB)	5.7	3.7	4.9	5.8
Valor agregado	5.2	3.2	4.2	5.3
Impuestos a la producción neta de subsidios	0.51	0.48	0.59	0.47
Agropecuario	0.19	0.20	0.25	0.20
Subsector agrícola	0.12	0.13	0.18	0.14
Ganadería, silvicultura y pesca	0.07	0.06	0.07	0.06
Industrias	1.78	0.62	1.51	2.48
Explotación de minas y canteras	0.10	0.07	0.03	0.04
Manufactura local	0.28	0.13	0.44	0.36
Industrias de alimentos	0.14	0.04	0.16	0.14
Elaboración de bebidas y productos derivados del tabaco	0.05	0.15	0.13	0.11
Fabricación de productos de la refinación de petróleo y químicos	-0.03	-0.04	0.05	-0.04
Otras manufacturas	0.12	-0.02	0.10	0.15
Manufactura zonas francas	0.05	-0.13	0.04	0.31
Construcción	1.35	0.55	1.00	1.81
Servicios	3.16	2.25	2.39	2.47
Energía y agua	0.16	0.09	0.13	0.09
Comercio	0.26	0.16	0.59	0.54
Hoteles, bares y restaurantes	0.48	0.20	-0.43	-0.17
Transporte y almacenamiento	0.53	0.37	0.44	0.40
Comunicaciones	-0.05	-0.01	-0.09	-0.12
Intermediación financiera, seguros y actividades conexas	0.36	0.18	0.50	0.41
Actividades inmobiliarias y de alquiler	0.37	0.38	0.41	0.36
Enseñanza	0.18	0.13	0.08	0.13
Enseñanza de mercado	0.07	0.05	0.05	0.04
Enseñanza no de mercado	0.12	0.08	0.04	0.08
Salud	0.14	0.15	0.11	0.15
Salud de mercado	0.07	0.05	0.02	0.01
Salud no de mercado	0.07	0.10	0.09	0.14
Otras actividades de servicios de mercado	0.50	0.53	0.52	0.49
Administración Pública y Defensa; Seguridad Social de afiliación obligatoria y otros servicios	0.22	0.08	0.13	0.17

Fuente: Informe de la Economía Dominicana, Banco Central de la República Dominicana (BCRD)

TC= Tasa de crecimiento

* Cifras sujetas a rectificación

Nota: Año base 2007

2 : La no aditividad de los índices encadenados induce a que la suma de las incidencias de las actividades económicas no sea exactamente igual a la tasa de crecimiento del PIB para este período

Cuadro 14.6
 REPÚBLICA DOMINICANA: Producto Interno Bruto (PIB) por trimestre acumulado, índices de volumen encadenados, según sector de origen, 2019*
 (en millones RD\$)

Índice de volumen por actividad económica, sectores de origen	2019							
	Enero-marzo		Enero-junio		Enero-septiembre		Enero-diciembre	
	Índice	Tc (%)	Índice	Tc (%)	Índice	Tc (%)	Índice	Tc (%)
Producto Interno Bruto (PIB)	176.00	5.73	177.17	4.72	177.40	4.79	180.10	5.05
Valor agregado	172.54	5.58	173.41	4.49	173.74	4.51	176.68	4.82
Impuestos a la producción neta de subsidios	218.21	6.73	216.17	6.65	218.61	7.06	219.44	6.90
Agropecuario	164.15	3.62	174.90	3.51	169.21	4.08	168.82	4.09
Subsector agrícola	186.21	3.48	203.6	3.43	193.3	4.32	189.53	4.4
Ganadería, silvicultura y pesca	128.19	3.89	129.6	3.70	132.3	3.67	138.11	3.5
Industrias	164.30	6.92	168.18	4.50	170.99	4.82	177.83	5.89
Explotación de Minas y Canteras	402.11	5.80	385.62	5.16	391.64	3.91	405.90	3.37
Manufactura local	141.66	2.50	145.73	1.82	146.42	2.59	149.86	2.67
Industrias de alimentos	163.56	3.34	168.0	2.10	165.2	2.69	169.4	2.86
Elaboración de bebidas y productos derivados del tabaco	140.67	3.77	148.7	7.72	150.5	8.59	154.7	8.23
Fabricación de productos de la refinación de petróleo y químicos	133.12	-2.54	133.3	-3.23	136.6	-0.63	142.5	-1.45
Otras manufacturas	125.65	3.00	128.9	1.19	132.7	1.58	134.6	2.13
Manufactura en Zonas Francas	130.67	1.62	135.63	-1.18	138.33	-0.39	141.35	2.14
Construcción	180.82	13.45	184.45	8.92	190.41	8.78	201.85	10.42
Servicios	176.23	5.26	175.44	4.58	174.87	4.44	176.13	4.42
Energía y agua	132.08	11.30	134.5	8.28	139.7	8.04	140.6	7.45
Comercio	153.76	2.58	159.2	2.01	160.9	3.25	165.2	3.76
Hoteles, bares y restaurantes	186.54	5.59	176.7	4.15	167.9	0.99	165.1	0.17
Transporte y almacenamiento	192.03	6.32	193.2	5.41	193.3	5.34	195.3	5.29
Comunicaciones	172.51	-5.50	173.3	-3.50	174.3	-5.58	175.2	-7.17
Intermediación financiera, seguros y actividades conexas	244.89	8.14	231.4	6.52	232.7	8.51	236.2	9.02
Actividades inmobiliarias y de alquiler	157.73	4.71	158.8	4.88	159.9	5.02	160.9	5.02
Enseñanza	163.42	3.68	163.2	3.04	161.5	2.58	162.7	2.50
Enseñanza de mercado	136.69	3.05	134.4	2.85	133.0	2.65	132.6	2.54
Enseñanza no de mercado	196.67	4.06	197.8	3.14	196.9	2.52	198.4	2.46
Salud	207.08	4.52	208.3	4.70	208.9	4.35	209.4	4.32
Salud de mercado	236.02	3.17	236.0	2.70	235.8	2.11	236.0	1.75
Salud no de mercado	159.01	7.17	161.5	8.63	162.4	8.76	164.9	9.36
Otras actividades de servicios de mercado	189.69	6.69	189.9	7.03	189.2	7.05	189.6	7.08
Administración Pública y Defensa; Seguridad Social de afiliación obligatoria y otros servicios	144.89	5.74	145.0	3.85	145.4	3.72	146.2	3.66

Cuadro 14.6, continuación

Incidencia por actividad económica, Sectores de origen (2)	2019			
	Enero-marzo (%)	Abril-junio (%)	julio-septiembre (%)	Octubre-diciembre (%)
Producto Interno Bruto (PIB)	5.73	4.72	4.79	5.05
Valor agregado	5.15	4.15	4.18	4.46
Impuestos a la producción neta de subsidios	0.51	0.49	0.53	0.51
Agropecuario	0.19	0.19	0.21	0.21
Subsector agrícola	0.12	0.13	0.15	0.15
Ganadería, silvicultura y pesca	0.07	0.07	0.07	0.06
Industrias	1.78	1.19	1.30	1.61
Explotación de minas y canteras	0.10	0.09	0.07	0.06
Manufactura local	0.28	0.20	0.28	0.30
Industrias de alimentos	0.14	0.09	0.11	0.12
Elaboración de bebidas y productos derivados del tabaco	0.05	0.10	0.11	0.11
Fabricación de productos de la refinación de petróleo y químicos	-0.03	-0.03	-0.01	-0.02
Otras manufacturas	0.12	0.05	0.07	0.09
Manufactura en Zonas Francas	0.05	-0.04	-0.01	0.07
Construcción	1.35	0.95	0.97	1.19
Servicios	3.16	2.70	2.60	2.56
Energía y agua	0.16	0.12	0.13	0.12
Comercio	0.26	0.21	0.33	0.39
Hoteles, bares y restaurantes	0.48	0.34	0.08	0.01
Transporte y almacenamiento	0.53	0.45	0.45	0.43
Comunicaciones	-0.05	-0.03	-0.05	-0.07
Intermediación financiera, seguros y actividades conexas	0.36	0.27	0.35	0.37
Actividades inmobiliarias y de alquiler	0.37	0.38	0.39	0.38
Enseñanza	0.18	0.16	0.13	0.13
Enseñanza de mercado	0.07	0.06	0.05	0.05
Enseñanza no de mercado	0.12	0.10	0.08	0.08
Salud	0.14	0.14	0.13	0.14
Salud de mercado	0.07	0.06	0.05	0.04
Salud no de mercado	0.07	0.09	0.09	0.10
Otras actividades de servicios de mercado	0.50	0.52	0.52	0.51
Administración Pública y Defensa; Seguridad Social de afiliación obligatoria y otros servicios	0.22	0.15	0.14	0.15

Fuente: Informe de la Economía Dominicana, Banco Central de la República Dominicana (BCRD)

* Cifras sujetas a rectificación

Nota: Año base 2007

2 : La no aditividad de los índices encadenados induce a que la suma de las incidencias de las actividades económicas no sea exactamente igual a la tasa de crecimiento del PIB para el período

Cuadro 14.7

REPÚBLICA DOMINICANA: Producto Interno Bruto (PIB) por trimestre, índices de volumen encadenado, según componente en el enfoque del gasto, 2019*

Componentes	2019							
	Enero-marzo		Abril-junio		Julio- septiembre		Octubre-diciembre	
	Índice	Tc (%)	Índice	Tc (%)	Índice	Tc (%)	Índice	Tc (%)
Producto Interno Bruto (PIB)	176.00	5.73	178.34	3.75	177.85	4.92	188.21	5.80
Consumo final	168.53	4.95	177.28	4.27	172.44	5.09	179.27	4.90
Consumo privado	170.93	4.77	180.12	3.95	174.88	4.87	183.38	4.92
Consumo público	151.71	6.12	157.84	7.15	156.34	6.76	158.13	5.36
Formación bruta de Capital (2)								
Formación bruta de Capital fijo	160.76	9.97	172.71	5.91	185.07	8.22	202.89	8.54
Variación de existencias (2)								
Exportaciones	178.83	6.20	172.85	1.34	162.25	-3.67	166.90	2.30
Importaciones	147.95	7.18	156.47	6.74	160.94	7.38	158.94	2.21

Incidencia por componente (%)	2019*			
	Enero-marzo	Abril-junio	julio- septiembre	Octubre- diciembre
	(%)	(%)	(%)	(%)
Producto Interno Bruto (PIB)	5.73	3.75	4.92	5.80
Consumo final	3.87	3.46	4.03	4.00
Consumo privado	3.27	2.74	3.33	3.31
Consumo público	0.60	0.72	0.70	0.70
Formación bruta de Capital	2.31	1.87	3.99	1.93
Formación bruta de Capital fijo	2.29	1.50	2.19	2.38
Variación de existencias	0.02	0.38	1.79	-0.45
Exportaciones	1.53	0.32	-0.88	0.50
Importaciones	-1.98	-1.91	-2.21	-0.63

Fuente: Informe de la Economía Dominicana, Banco Central de la República Dominicana (BCRD)

TC= Tasa de crecimiento

Nota: Año base 2007

* Cifras sujetas a rectificación

2 : La variación de existencias es la variable residual en la estimación del PIB por el enfoque del gasto y su resultado cambia de signo frecuentemente, por lo que se dificulta la interpretación de la tasa de crecimiento del índice encadenado de este componente. El análisis del comportamiento de esta variable se realiza a través de la contribución a la variación porcentual en el agregado al que pertenece, es decir, la incidencia en el crecimiento del PIB expresada en puntos porcentuales. Únicamente se divulgan las tasas de crecimiento para la formación bruta de capital fijo

Cuadro 14.8
 REPÚBLICA DOMINICANA: Producto Interno Bruto (PIB), por trimestre acumulado, índices de volumen encadenados por el enfoque del gasto, según componente, 2019*
 (en millones RD\$)

Componente	2019							
	Enero-marzo		Enero-junio		Enero-septiembre		Enero-diciembre	
	Valores	Tc (%)	Valores	Tc (%)	Valores	Tc (%)	Valores	Tc (%)
Producto interno bruto	176.00	5.73	177.17	4.72	177.40	4.79	180.10	5.05
Consumo final	168.53	4.95	172.90	4.60	172.75	4.76	174.38	4.80
Consumo privado	170.93	4.77	175.52	4.35	175.31	4.52	177.33	4.63
Consumo público	151.71	6.12	154.78	6.65	155.30	6.68	156.01	6.34
Formación bruta de capital (2)								
Formación bruta de capital fijo	160.76	9.97	166.73	7.83	172.84	7.97	180.36	8.13
Variación de existencias (2)								
Exportaciones	178.83	6.20	175.84	3.76	171.31	1.29	170.21	1.54
Importaciones	147.95	7.18	152.21	6.95	155.12	7.10	156.08	5.81

Incidencia por componente (%)	2019			
	Enero-marzo	Enero-junio	Enero-septiembre	Octubre-diciembre
	(%)	(%)	(%)	(%)
Producto interno bruto	5.73	4.72	4.79	5.05
Consumo final	3.87	3.66	3.78	3.85
Consumo privado	3.27	3.00	3.11	3.16
Consumo público	0.60	0.66	0.67	0.69
Formación bruta de capital (2)	2.31	2.09	2.72	2.50
Formación bruta de capital fijo	2.29	1.89	1.99	2.10
Variación de existencias (2)	0.02	0.20	0.73	0.40
Exportaciones	1.53	0.91	0.31	0.36
Importaciones	-1.98	-1.94	-2.03	-1.66

Fuente: Informe de la Economía Dominicana, Banco Central de la República Dominicana (BCRD)

TC: Tasa de crecimiento

Nota: Año base 2007

*: Cifras sujetas a rectificación

2: La variación de existencias es la variable residual en la estimación del PIB por el enfoque del gasto y su resultado cambia de signo frecuentemente, por lo que se dificulta la interpretación de la tasa de crecimiento del índice encadenado de este componente. El análisis del comportamiento de esta variable se realiza a través de la contribución a la variación porcentual en el agregado al que pertenece, es decir, la incidencia en el crecimiento del PIB expresada en puntos porcentuales. Únicamente se divulgan las tasas de crecimiento para la formación bruta de capital fijo



15 Índice de precios y costos

Estadísticas Económicas 2020

Cuadro 15.1
 REPÚBLICA DOMINICANA: Índice de Precios al Consumidor (IPC), según mes, 2019
 Índice base diciembre 2010=100

Mes	Índice general	Variación mensual ¹ (%)	Variación acumulada ² (%)	Variación doce meses ³ (%)	Promedio en doce meses (%)
Enero	129.42	-0.17	-0.17	0.71	3.30
Febrero	129.90	0.37	0.20	1.19	3.12
Marzo	130.75	0.65	0.86	1.47	2.91
Abril	131.44	0.53	1.39	1.61	2.71
Mayo	131.40	-0.03	1.36	1.31	2.45
Junio	131.16	-0.18	1.17	0.92	2.14
Julio	131.77	0.47	1.64	1.40	1.89
Agosto	132.22	0.34	1.99	1.72	1.72
Septiembre	132.72	0.38	2.38	2.02	1.61
Octubre	133.61	0.67	3.06	2.48	1.53
Noviembre	134.11	0.37	3.45	3.23	1.60
Diciembre	134.38	0.20	3.66	3.66	1.81

Fuente: Registros administrativos, Sección de precios, Departamento de Cuentas Nacionales y Estadísticas Económicas, Banco Central de la República Dominicana (BCRD)

Notas:

¹ Cambio porcentual del índice en el mes de referencia respecto al índice del mes anterior al de referencia

² Cambio porcentual del índice en el mes de referencia respecto al índice del mes de diciembre del año anterior

³ Cambio porcentual del índice en el mes de referencia respecto al índice del mismo mes del año anterior

Cuadro 15.2
 REPÚBLICA DOMINICANA: Índice de Precios al Consumidor (IPC) por grupo de bienes y servicios, según mes, 2019
 Índice base diciembre 2010=100

Mes	Índice general	Alimentos y bebidas no alcohólicas		Bebidas alcohólicas y tabaco		Prendas de vestir y calzado		Vivienda		Muebles y accesorios		Salud	
		Índice	Variación (%)	Índice	Variación (%)	Índice	Variación (%)	Índice	Variación (%)	Índice	Variación (%)	Índice	Variación (%)
Enero	129.42	141.18	0.13	166.46	0.17	83.63	-0.29	120.71	-0.34	120.38	0.25	137.34	0.31
Febrero	129.90	141.68	0.35	167.97	0.91	83.01	-0.74	121.14	0.36	120.63	0.21	137.87	0.39
Marzo	130.75	142.91	0.87	169.48	0.90	82.93	-0.10	121.37	0.19	120.70	0.06	138.46	0.43
Abril	131.44	144.10	0.83	169.93	0.27	82.82	-0.13	120.86	-0.42	121.00	0.25	138.96	0.36
Mayo	131.40	144.01	-0.06	170.32	0.23	82.79	-0.04	120.66	-0.17	120.96	-0.03	139.28	0.23
Junio	131.16	144.76	0.52	170.93	0.36	82.61	-0.22	118.92	-1.44	121.14	0.15	139.75	0.34
Julio	131.77	146.87	1.46	171.20	0.16	82.28	-0.40	118.56	-0.30	121.29	0.12	140.06	0.22
Agosto	132.22	147.69	0.56	171.62	0.25	81.95	-0.40	118.76	0.17	121.57	0.23	140.56	0.36
Septiembre	132.72	148.92	0.83	172.21	0.34	81.79	-0.20	119.25	0.41	121.68	0.09	140.87	0.22
Octubre	133.61	150.74	1.22	176.29	2.37	81.34	-0.55	119.99	0.62	121.77	0.07	141.14	0.19
Noviembre	134.11	151.34	0.40	177.71	0.81	81.11	-0.28	120.96	0.81	121.89	0.10	141.64	0.35
Diciembre	134.38	151.04	-0.20	178.25	0.30	81.50	0.48	121.55	0.49	122.17	0.23	141.91	0.19

Cuadro 15.2, continuación

Mes	Transporte		Comunicaciones		Recreación y cultura		Educación		Hoteles, bares y restaurantes*		Bienes y servicios diversos	
	Índice	Variación (%)	Índice	Variación (%)	Índice	Variación (%)	Índice	Variación (%)	Índice	Variación (%)	Índice	Variación (%)
Enero	124.84	-1.54	111.77	0.00	113.29	0.43	170.07	0.47	129.44	0.25	128.69	0.19
Febrero	125.99	0.92	111.67	-0.09	113.22	-0.06	170.10	0.02	129.71	0.21	129.13	0.34
Marzo	128.24	1.79	111.69	0.02	113.21	-0.01	170.10	0.00	129.94	0.18	129.39	0.20
Abril	130.05	1.41	111.69	0.00	113.60	0.34	170.15	0.03	130.12	0.14	129.90	0.39
Mayo	129.78	-0.21	111.69	0.00	113.04	-0.49	171.10	0.56	130.23	0.08	130.09	0.15
Junio	128.18	-1.23	111.69	0.00	112.57	-0.42	171.12	0.01	130.40	0.13	130.39	0.23
Julio	128.59	0.32	111.69	0.00	112.38	-0.17	171.12	0.00	130.64	0.18	130.67	0.21
Agosto	128.91	0.25	111.70	0.01	112.08	-0.27	173.88	1.61	130.75	0.08	131.03	0.28
Septiembre	128.61	-0.23	111.70	0.00	111.99	-0.08	176.99	1.79	130.94	0.15	131.36	0.25
Octubre	129.67	0.82	111.70	0.00	112.14	0.13	176.99	0.00	131.21	0.21	131.78	0.32
Noviembre	130.31	0.49	111.70	0.00	112.07	-0.06	177.01	0.01	131.60	0.30	132.22	0.33
Diciembre	130.80	0.38	111.70	0.00	113.18	0.99	177.01	0.00	131.99	0.30	132.95	0.55

Fuente: Registros administrativos, Sección de precios, Departamento de Cuentas Nacionales y Estadísticas Económicas, Banco Central de la República Dominicana (BCRD)

Notas:

Variación (%) = $(IPC_t - IPC_{t-1}) / IPC_{t-1} * 100$; donde IPC_t es el índice del mes de referencia y IPC_{t-1} , es el índice del mes anterior al mes de referencia.

Cuadro 15.3

REPÚBLICA DOMINICANA: Índice de Precio al Consumidor (IPC) por regiones geográficas, según mes, 2019
Índice base diciembre 2010=100

Mes	Región Ozama ¹		Región Norte o Cibao		Región Este		Región Sur	
	Índice	Tasa de inflación	Índice	Tasa de inflación	Índice	Tasa de inflación	Índice	Tasa de inflación
Enero	126.80	-0.24	130.45	-0.18	131.15	0.00	134.05	-0.02
Febrero	127.22	0.33	130.97	0.40	131.59	0.34	134.67	0.46
Marzo	127.99	0.61	131.90	0.71	132.36	0.59	135.59	0.68
Abril	128.73	0.58	132.58	0.52	132.89	0.40	136.26	0.49
Mayo	128.55	-0.14	132.67	0.07	133.01	0.09	136.24	-0.01
Junio	128.24	-0.24	132.55	-0.09	132.59	-0.32	136.05	-0.14
Julio	128.68	0.34	133.29	0.56	133.27	0.51	136.85	0.59
Agosto	128.94	0.20	133.89	0.45	133.84	0.43	137.42	0.42
Septiembre	129.37	0.33	134.36	0.35	134.42	0.43	138.12	0.51
Octubre	130.15	0.60	135.21	0.63	135.27	0.63	139.53	1.02
Noviembre	130.64	0.38	135.69	0.36	135.70	0.32	140.16	0.45
Diciembre	131.01	0.28	135.98	0.21	135.90	0.15	140.13	-0.02

Fuente: Registros administrativos, Sección de precios, Departamento de Cuentas Nacionales y Estadísticas Económicas, Banco Central de la República Dominicana (BCRD)

Notas:

¹ Comprende el Distrito Nacional y la provincia de Santo Domingo

Tasa de inflación = $(IPC_t - IPC_{t-1}) / IPC_{t-1}$; donde IPC_t es el índice del mes de referencia y IPC_{t-1} , es el índice del mes anterior al mes de referencia.

Cuadro 15.4
 REPÚBLICA DOMINICANA: Índice de Precio al Consumidor (IPC) por quintiles de ingresos, según mes, 2019
 Índice base diciembre 2010=100

Mes	Quintil I		Quintil II		Quintil III		Quintil IV		Quintil V	
	Índice	Tasa de inflación	Índice	Tasa de inflación	Índice	Tasa de inflación	Índice	Tasa de inflación	Índice	Tasa de inflación
Enero	132.64	-0.10	131.49	-0.16	130.61	-0.17	129.71	-0.17	127.24	-0.17
Febrero	133.14	0.38	131.97	0.37	131.10	0.38	130.20	0.38	127.71	0.37
Marzo	134.07	0.70	132.83	0.65	131.93	0.63	131.03	0.64	128.53	0.64
Abril	134.87	0.60	133.56	0.55	132.62	0.52	131.73	0.53	129.18	0.51
Mayo	134.82	-0.04	133.51	-0.04	132.60	-0.02	131.70	-0.02	129.13	-0.04
Junio	134.97	0.11	133.59	0.06	132.54	-0.05	131.46	-0.18	128.60	-0.41
Julio	136.03	0.79	134.45	0.64	133.26	0.54	132.03	0.43	128.99	0.30
Agosto	136.57	0.40	134.94	0.36	133.74	0.36	132.47	0.33	129.39	0.31
Septiembre	137.26	0.51	135.52	0.43	134.28	0.40	132.94	0.35	129.80	0.32
Octubre	138.42	0.85	136.52	0.74	135.22	0.70	133.82	0.66	130.57	0.59
Noviembre	138.99	0.41	137.08	0.41	135.75	0.39	134.33	0.38	131.01	0.34
Diciembre	139.11	0.09	137.27	0.14	135.98	0.17	134.64	0.23	131.36	0.27

Fuente: Registros administrativos, Sección de precios, Departamento de Cuentas Nacionales y Estadísticas Económicas, Banco Central de la República Dominicana (BCRD)

Notas:

Tasa de inflación = $(IPC_t - IPC_{t-1}) / IPC_{t-1}$; donde IPC_t es el índice del mes de referencia y IPC_{t-1} , es el índice del mes anterior al mes de referencia.

Cuadro 15.5
 REPÚBLICA DOMINICANA: Índice de Precios al Consumidor (IPC) subyacente, según mes, 2019
 Índice base diciembre 2010=100

Mes	Índice	Tasa de inflación
Enero	127.97	0.23
Febrero	128.13	0.13
Marzo	128.28	0.12
Abril	128.50	0.17
Mayo	128.54	0.03
Junio	128.72	0.14
Julio	128.98	0.20
Agosto	129.37	0.30
Septiembre	129.78	0.32
Octubre	130.07	0.22
Noviembre	130.23	0.12
Diciembre	130.55	0.25

Fuente: Registros administrativos, Sección de precios, Departamento de Cuentas Nacionales y Estadísticas Económicas, Banco Central de la República Dominicana (BCRD)

Notas:

Tasa de inflación = $(IPC_t - IPC_{t-1}) / IPC_{t-1}$; donde IPC_t es el índice del mes de referencia y IPC_{t-1} , es el índice del mes anterior al mes de referencia.

Cuadro 15.6
 REPÚBLICA DOMINICANA: Índice de Precios al Consumidor (IPC), transables y no transables, según mes, 2019
 Índice base diciembre 2010=100

Mes	Índice general	Bienes transables		Bienes no transables	
		Índice	Variación (%)	Índice	Variación (%)
Enero	129.42	127.73	-0.49	131.23	0.17
Febrero	129.90	128.55	0.64	131.35	0.09
Marzo	130.75	129.75	0.93	131.82	0.36
Abril	131.44	130.75	0.77	132.18	0.27
Mayo	131.40	130.56	-0.15	132.29	0.08
Junio	131.16	130.20	-0.28	132.18	-0.08
Julio	131.77	131.03	0.64	132.56	0.29
Agosto	132.22	131.38	0.27	133.13	0.43
Septiembre	132.72	131.86	0.37	133.64	0.38
Octubre	133.61	133.28	1.08	133.96	0.24
Noviembre	134.11	133.98	0.53	134.24	0.21
Diciembre	134.38	134.02	0.03	134.77	0.39

Fuente: Registros administrativos, Sección de precios, Departamento de Cuentas Nacionales y Estadísticas Económicas, Banco Central de la República Dominicana (BCRD)

Notas:

Variación (%) = $(IPC\ t - IPC\ t-1) / IPC\ t-1 * 100$; donde IPC t es el índice del mes de referencia y IPC t-1, es el índice del mes anterior al mes de referencia.

Cuadro 15.7
 REPÚBLICA DOMINICANA: Índice de Costos Directos de la Construcción de Viviendas (ICDV), según mes, 2019
 Índice base octubre 2009=100

Mes	Índice general	Variación mensual ¹ (%)	Variación acumulada ² (%)	Variación doce meses ³ (%)
Enero	157.00	-0.13%	-0.13%	8.73%
Febrero	157.05	0.04%	-0.10%	7.34%
Marzo	157.42	0.23%	0.13%	6.59%
Abril	157.15	-0.17%	-0.03%	5.59%
Mayo	158.01	0.55%	0.51%	5.72%
Junio	158.62	0.38%	0.90%	4.76%
Julio	159.24	0.39%	1.30%	4.04%
Agosto	159.39	0.10%	1.40%	3.51%
Septiembre	160.00	0.38%	1.78%	3.72%
Octubre	160.28	0.18%	1.96%	3.71%
Noviembre	160.41	0.08%	2.04%	2.89%
Diciembre	160.91	0.31%	2.36%	2.36%

Fuente: Encuesta de precios, Índice de Costos Directos de la Construcción de Viviendas (ICDV), Oficina Nacional de Estadística

Notas:

¹ Cambio porcentual del índice en el mes de referencia respecto al índice del mes anterior al de referencia

² Cambio porcentual del índice en el mes de referencia respecto al índice del mes de diciembre del año anterior

³ Cambio porcentual del índice en el mes de referencia respecto al índice del mismo mes del año anterior

Cuadro 15.8
 REPÚBLICA DOMINICANA: Índice de Costos Directos de la Construcción de Viviendas (ICDV), por tipo de vivienda, según mes, 2019
 Índice base octubre 2009=100

Mes	Índice general	Vivienda unifamiliar, un nivel		Vivienda unifamiliar, dos niveles		Vivienda multifamiliar, cuatro niveles		Vivienda multifamiliar, ocho niveles o más	
		Índice	Variación (%)	Índice	Variación (%)	Índice	Variación (%)	Índice	Variación (%)
Enero	157.00	158.44	-0.14%	157.09	-0.05%	155.98	-0.01%	156.49	-0.32%
Febrero	157.05	158.34	-0.06%	157.36	0.17%	155.84	-0.09%	156.67	0.12%
Marzo	157.42	158.97	0.39%	157.64	0.18%	156.32	0.31%	156.74	0.04%
Abril	157.15	158.60	-0.23%	157.44	-0.12%	155.96	-0.23%	156.60	-0.09%
Mayo	158.01	159.17	0.36%	158.32	0.55%	157.25	0.83%	157.31	0.45%
Junio	158.62	159.54	0.24%	158.92	0.38%	158.17	0.59%	157.83	0.33%
Julio	159.24	159.86	0.20%	159.67	0.47%	158.90	0.46%	158.54	0.45%
Agosto	159.39	159.70	-0.10%	159.89	0.14%	159.18	0.18%	158.80	0.16%
Septiembre	160.00	160.47	0.48%	160.46	0.36%	159.75	0.36%	159.30	0.32%
Octubre	160.28	160.89	0.26%	160.71	0.16%	159.92	0.11%	159.59	0.18%
Noviembre	160.41	160.90	0.01%	160.87	0.10%	160.08	0.10%	159.79	0.13%
Diciembre	160.91	161.39	0.30%	161.48	0.37%	160.61	0.33%	160.18	0.24%

Fuente: Encuesta de precios, Índice de Costos Directos de la Construcción de Viviendas (ICDV), Oficina Nacional de Estadística

Notas:

Variación (%) = $(ICDV_t - ICDV_{t-1}) / ICDV_{t-1} * 100$; donde ICDV t es el índice del mes de referencia y ICDV t-1, es el índice del mes anterior al mes de referencia.

Cuadro 15.9
 REPÚBLICA DOMINICANA: Índice de Costos Directos de la Construcción de Viviendas (ICDV), por subgrupos de costos, según mes, 2019
 Índice base octubre 2009=100

Subgrupo de costo	Enero	Febrero	Marzo	Abril	Mayo	Junio	Julio	Agosto	Septiembre	Octubre	Noviembre	Diciembre
Herramientas	122.76	129.00	129.00	125.59	125.67	126.89	124.72	124.52	123.28	123.28	122.60	130.76
Mano de obra aceros	173.38	173.38	173.38	173.38	173.38	173.38	173.38	173.38	173.38	173.38	173.38	173.38
Mano de obra albañilería	181.81	181.81	181.81	181.81	181.81	181.81	181.81	181.81	181.81	181.81	181.81	181.81
Mano de obra carpintería	181.05	181.05	181.05	181.05	181.05	181.05	181.05	181.05	181.05	181.05	181.05	181.05
Mano de obra eléctrica	176.40	176.40	176.40	176.40	176.40	176.40	176.40	176.40	176.40	176.40	176.40	176.40
Mano de obra excavación	178.11	178.11	178.11	178.11	178.11	178.11	178.11	178.11	178.11	178.11	178.11	178.11
Mano de obra instalación hidrosanitaria	176.39	176.39	176.39	176.39	176.39	176.39	176.39	176.39	176.39	176.39	176.39	176.39
Mano de obra jornaleros	178.11	178.11	178.11	178.11	178.11	178.11	178.11	178.11	178.11	178.11	178.11	178.11
Mano de obra pintura	177.92	177.92	177.92	177.92	177.92	177.92	177.92	177.92	177.92	177.92	177.92	177.92
Maquinarias	164.82	169.25	169.32	169.34	169.35	169.58	169.85	170.20	170.88	172.39	172.56	174.75
Alambres, clavos, zinc y otros	183.99	184.04	174.58	171.61	173.77	175.37	162.94	160.74	159.81	178.94	178.82	181.02
Aceros	172.48	171.82	171.82	171.73	171.73	171.39	171.39	170.82	171.30	171.30	171.79	171.75
Agregados	155.52	145.10	151.05	151.05	151.05	151.05	148.69	146.44	146.44	146.44	148.95	150.95
Bloques y otros	104.90	105.64	107.91	108.08	108.19	109.11	112.06	113.00	113.00	113.00	113.22	113.22
Bovedillas	201.19	201.65	201.86	201.90	201.95	202.60	203.37	204.39	206.32	210.67	211.15	211.31
Combustibles	140.80	146.04	152.93	156.25	158.48	150.01	149.95	150.75	150.61	153.86	153.34	153.35
Accesorios eléctricos	147.03	147.84	149.80	148.58	148.58	151.44	150.78	149.77	151.87	151.87	151.87	156.95
Equipos eléctricos	157.23	156.70	156.43	156.43	156.31	156.31	156.31	154.34	154.34	155.90	155.90	155.90
Alambres eléctricos	166.01	165.86	168.11	167.56	167.56	170.78	170.84	168.56	169.95	169.95	165.83	171.14
Ascensor	150.91	150.83	150.73	150.45	150.15	151.21	151.38	151.61	152.34	155.82	156.17	156.71
Generadores eléctricos	173.94	172.23	172.41	172.44	172.49	173.04	171.88	172.74	174.37	178.05	177.65	177.79
Misceláneos eléctricos	86.10	91.10	90.32	83.58	84.17	84.29	88.52	88.53	91.48	91.48	88.46	92.92
Módulos, contadores y breakers	221.94	222.44	222.18	220.41	222.99	222.99	224.65	224.78	224.76	226.63	225.00	228.07
Hormigones	146.45	148.41	148.41	149.46	149.02	149.61	156.16	158.60	158.60	157.66	157.66	157.66
Equipos y aparatos instalaciones hidrosanitarias	136.25	136.29	136.45	134.96	136.05	136.11	134.94	136.64	136.64	136.66	135.38	136.45
Madera	169.84	170.49	169.15	166.29	168.80	168.01	162.58	161.43	160.98	162.96	160.61	163.54
Piedras naturales y marmolite	143.93	143.98	144.00	144.00	144.01	144.08	144.05	144.16	144.37	144.83	146.94	146.96
Pintura	180.06	180.06	180.06	180.06	180.06	180.06	181.71	181.71	181.71	181.71	182.36	184.79
Pisos y cerámicas	141.10	141.10	141.10	141.10	141.10	141.10	141.10	141.10	143.57	143.57	143.57	143.57
Tuberías y piezas PVC	117.02	114.45	114.40	112.80	113.61	113.61	112.90	115.01	115.71	116.67	116.67	116.94
Cementos y pegamentos	128.58	132.71	134.91	134.18	136.68	138.86	141.42	140.95	142.82	142.82	141.71	140.15
Subcontrato para labores de terminaciones	150.55	152.74	152.74	152.74	152.74	152.74	150.49	152.75	152.75	152.75	156.97	156.97
Subcontrato para bote de desperdicios	154.98	170.66	147.06	147.06	147.06	147.06	155.00	155.00	155.00	155.00	155.00	154.98
Subcontrato para labores de ebanistería	139.52	137.42	137.42	137.42	141.02	144.28	143.61	144.47	145.47	145.04	143.97	144.07
Subcontrato para labores de herrería	126.31	126.31	126.31	121.96	123.54	124.72	124.72	126.50	126.50	121.17	118.80	118.80
Subcontrato para labores de terminaciones en aluminio y vidrio	187.77	187.79	187.80	192.34	192.38	192.84	197.46	198.20	199.60	206.92	207.28	207.40

Fuente: Encuesta de precios , Índice de Costos Directos de la Construcción de Viviendas (ICDV), Oficina Nacional de Estadística

Cuadro 15.10
 REPÚBLICA DOMINICANA: Variación porcentual mensual del Índice de Costos Directos de la Construcción de Viviendas (ICDV), por sub-grupos de costos, según mes, 2019
 Índice base Octubre 2009 = 100

Subgrupos, por costos	Enero	Febrero	Marzo	Abril	Mayo	Junio	Julio	Agosto	Septiembre	Octubre	Noviembre	Diciembre
Herramientas	-0.81%	5.06%	0.00%	-2.63%	0.06%	0.97%	-1.70%	-0.17%	-1.00%	0.00%	-0.55%	6.65%
Mano de obra aceros	0.00%	0.00%	0.00%	0.00%	0.00%	0.00%	0.00%	0.00%	0.00%	0.00%	0.00%	0.00%
Mano de obra albañilería	0.00%	0.00%	0.00%	0.00%	0.00%	0.00%	0.00%	0.00%	0.00%	0.00%	0.00%	0.00%
Mano de obra carpintería	0.00%	0.00%	0.00%	0.00%	0.00%	0.00%	0.00%	0.00%	0.00%	0.00%	0.00%	0.00%
Mano de obra eléctrica	0.00%	0.00%	0.00%	0.00%	0.00%	0.00%	0.00%	0.00%	0.00%	0.00%	0.00%	0.00%
Mano de obra excavación	0.00%	0.00%	0.00%	0.00%	0.00%	0.00%	0.00%	0.00%	0.00%	0.00%	0.00%	0.00%
Mano de obra instalación hidrosanitaria	0.00%	0.00%	0.00%	0.00%	0.00%	0.00%	0.00%	0.00%	0.00%	0.00%	0.00%	0.00%
Mano de obra jornaleros	0.00%	0.00%	0.00%	0.00%	0.00%	0.00%	0.00%	0.00%	0.00%	0.00%	0.00%	0.00%
Mano de obra pintura	0.00%	0.00%	0.00%	0.00%	0.00%	0.00%	0.00%	0.00%	0.00%	0.00%	0.00%	0.00%
Maquinarias	0.91%	2.77%	0.04%	0.01%	0.01%	0.13%	0.16%	0.21%	0.40%	0.89%	0.10%	1.30%
Alambres, clavos, zinc y otros	-1.05%	0.03%	-5.11%	-1.72%	1.28%	0.91%	-7.06%	-1.34%	-0.57%	12.21%	-0.06%	1.26%
Aceros	0.77%	-1.49%	-0.25%	-0.05%	0.00%	-0.96%	-0.86%	-1.11%	1.33%	0.00%	1.38%	-0.28%
Agregados	6.71%	-6.66%	4.12%	0.00%	0.00%	0.00%	-1.57%	-1.52%	0.00%	0.00%	1.67%	1.37%
Bloques y otros	-0.58%	0.70%	2.16%	0.15%	0.10%	0.85%	2.71%	0.84%	0.00%	0.00%	0.19%	0.00%
Bovedillas	0.33%	0.23%	0.11%	0.02%	0.02%	0.32%	0.38%	0.50%	0.95%	2.11%	0.23%	0.08%
Combustibles	-3.13%	3.73%	4.69%	2.12%	1.45%	-5.34%	-0.03%	0.54%	-0.06%	2.17%	-0.35%	0.01%
Accesorios eléctricos	-0.84%	0.64%	1.54%	-0.79%	0.00%	2.01%	-0.49%	-0.74%	1.36%	0.00%	0.00%	3.35%
Equipos eléctricos	-0.10%	-0.29%	-0.22%	0.00%	-0.07%	0.00%	0.00%	-1.23%	0.00%	0.98%	0.00%	0.00%
Alambres eléctricos	-0.63%	-0.09%	1.41%	-0.33%	0.00%	1.93%	0.03%	-1.34%	0.82%	0.00%	-2.43%	3.21%
Ascensor	0.45%	-0.05%	-0.07%	-0.19%	-0.20%	0.71%	0.11%	0.15%	0.48%	2.28%	0.23%	0.34%
Generadores eléctricos	0.24%	-0.98%	0.11%	0.02%	0.02%	0.32%	-0.67%	0.50%	0.95%	2.11%	-0.22%	0.08%
Misceláneos eléctricos	-1.05%	5.84%	-0.88%	-7.48%	0.71%	0.13%	5.04%	0.01%	3.35%	0.00%	-3.31%	5.04%
Módulos, contadores y breakers	-0.47%	0.20%	-0.13%	-0.90%	1.33%	0.00%	0.84%	0.05%	-0.05%	0.92%	-0.78%	1.52%
Hormigones	0.98%	1.34%	0.00%	0.71%	-0.30%	0.40%	4.38%	1.57%	0.00%	-0.59%	0.00%	0.00%
Equipos y aparatos instalaciones hidrosanitarias	0.57%	0.04%	0.11%	-1.10%	0.81%	0.06%	-0.86%	1.26%	0.00%	0.01%	-0.94%	0.77%
Madera	-4.33%	0.38%	-0.79%	-1.69%	1.50%	-0.48%	-3.21%	-0.71%	-0.28%	1.24%	-1.45%	1.83%
Piedras naturales y marmolite	0.04%	0.03%	0.01%	0.00%	0.00%	0.04%	-0.04%	0.07%	0.13%	0.28%	1.92%	0.01%
Pintura	-0.95%	0.00%	0.00%	0.00%	0.00%	0.00%	3.55%	0.00%	0.00%	0.00%	3.00%	4.81%
Pisos y cerámicas	0.00%	0.00%	0.00%	0.00%	0.00%	0.00%	0.00%	0.00%	1.64%	0.00%	0.00%	0.00%
Tuberías y piezas PVC	-1.06%	-2.27%	-0.05%	-1.34%	0.71%	0.00%	-0.58%	1.87%	0.61%	0.83%	0.00%	0.23%
Cementos y pegamentos	-2.04%	3.21%	1.66%	-0.54%	1.86%	1.59%	1.85%	-0.33%	1.33%	0.00%	-0.78%	-1.10%
Subcontrato para labores de terminaciones	-0.07%	1.45%	0.00%	0.00%	0.00%	0.00%	-1.47%	1.50%	0.00%	0.00%	2.76%	0.00%
Subcontrato para bote de desperdicios	0.00%	10.12%	-13.83%	0.00%	0.00%	0.00%	5.40%	0.00%	0.00%	0.00%	0.00%	-0.01%
Subcontrato para labores de ebanistería	1.12%	-1.51%	0.00%	0.00%	2.52%	2.22%	-0.43%	0.60%	0.70%	-0.28%	-0.81%	0.07%
Subcontrato para labores de herrería	-7.79%	0.00%	0.00%	-3.44%	1.30%	0.96%	0.00%	1.43%	0.00%	-4.22%	-1.96%	0.00%
Subcontrato para labores de terminaciones en aluminio y vidrio	0.22%	0.01%	0.01%	2.43%	0.02%	0.24%	2.40%	0.37%	0.71%	3.67%	0.82%	0.04%

Fuente: Encuesta de precios, Índice de Costos Directos de la Construcción de Viviendas (ICDV), Oficina Nacional de Estadística

Notas:

Variación mensual es la relación del índice en el mes de referencia con el índice del mes anterior

Cuadro 15.11

REPÚBLICA DOMINICANA: Variación porcentual acumulada del Índice de Costos Directos de la Construcción de Viviendas (ICDV), por sub-grupos de costos, según mes, 2019
Índice base octubre 2009=100

Subgrupo de costo	Enero	Febrero	Marzo	Abril	Mayo	Junio	Julio	Agosto	Septiembre	Octubre	Noviembre	Diciembre
Herramientas	-0.38%	4.07%	4.09%	2.06%	2.11%	2.88%	1.64%	1.55%	0.92%	1.17%	0.80%	6.08%
Mano de obra aceros	0.00%	0.00%	0.00%	0.00%	0.00%	0.00%	0.00%	0.00%	0.00%	0.00%	0.00%	0.00%
Mano de obra albañilería	0.00%	0.00%	0.00%	0.00%	0.00%	0.00%	0.00%	0.00%	0.00%	0.00%	0.00%	0.00%
Mano de obra carpintería	0.00%	0.00%	0.00%	0.00%	0.00%	0.00%	0.00%	0.00%	0.00%	0.00%	0.00%	0.00%
Mano de obra eléctrica	0.00%	0.00%	0.00%	0.00%	0.00%	0.00%	0.00%	0.00%	0.00%	0.00%	0.00%	0.00%
Mano de obra excavación	0.00%	0.00%	0.00%	0.00%	0.00%	0.00%	0.00%	0.00%	0.00%	0.00%	0.00%	0.00%
Mano de obra instalación hidrosanitaria	0.00%	0.00%	0.00%	0.00%	0.00%	0.00%	0.00%	0.00%	0.00%	0.00%	0.00%	0.00%
Mano de obra jornaleros	0.00%	0.00%	0.00%	0.00%	0.00%	0.00%	0.00%	0.00%	0.00%	0.00%	0.00%	0.00%
Mano de obra pintura	0.00%	0.00%	0.00%	0.00%	0.00%	0.00%	0.00%	0.00%	0.00%	0.00%	0.00%	0.00%
Maquinarias	0.91%	3.71%	3.76%	3.77%	3.78%	3.92%	4.08%	4.30%	4.71%	5.64%	5.74%	7.13%
Alambres, clavos, zinc y otros	-1.05%	-1.02%	-6.07%	-7.69%	-6.50%	-5.65%	-12.31%	-13.49%	-13.98%	-3.45%	-3.51%	-2.28%
Aceros	0.77%	-0.73%	-0.98%	-1.03%	-1.03%	-1.98%	-2.82%	-3.90%	-2.63%	-2.63%	-1.29%	-1.56%
Agregados	6.71%	-0.42%	3.69%	3.69%	3.69%	3.69%	2.06%	0.50%	0.50%	0.50%	2.18%	3.57%
Bloques y otros	-0.58%	0.11%	2.28%	2.43%	2.54%	3.41%	6.20%	7.09%	7.09%	7.09%	7.29%	7.29%
Bovedillas	0.33%	0.56%	0.66%	0.68%	0.71%	1.03%	1.42%	1.92%	2.89%	5.06%	5.30%	5.38%
Combustibles	-3.13%	0.49%	5.20%	7.44%	8.98%	3.16%	3.12%	3.68%	3.60%	5.85%	5.48%	5.49%
Accesorios eléctricos	-0.84%	-0.20%	1.37%	0.58%	0.58%	2.67%	2.06%	1.25%	2.60%	2.60%	2.03%	4.62%
Equipos eléctricos	-0.19%	-0.25%	-0.69%	-0.69%	-0.75%	-0.75%	-0.75%	-1.84%	-1.84%	-1.00%	-1.00%	-1.00%
Alambres eléctricos	-0.63%	-0.72%	0.71%	0.34%	0.34%	2.29%	2.30%	0.92%	1.74%	1.74%	-0.73%	2.46%
Ascensor	0.45%	0.40%	0.34%	0.15%	-0.05%	0.66%	0.77%	0.92%	1.41%	3.73%	3.96%	4.31%
Generadores eléctricos	0.24%	-0.75%	-0.64%	-0.63%	-0.60%	-0.28%	-0.95%	-0.46%	0.48%	2.60%	2.37%	2.45%
Misceláneos eléctricos	-1.05%	4.73%	3.80%	-3.96%	-3.28%	-3.15%	1.73%	1.73%	5.14%	5.14%	1.66%	6.78%
Módulos, contadores y breakers	-0.47%	-0.26%	-0.39%	-1.27%	0.02%	0.02%	0.86%	0.90%	0.85%	1.79%	0.98%	2.52%
Hormigones	0.98%	2.34%	2.34%	3.06%	2.75%	3.16%	7.68%	9.37%	9.37%	8.72%	8.72%	8.72%
Equipos y aparatos instalaciones hidrosanitarias	0.57%	0.60%	0.72%	-0.39%	0.42%	0.46%	-0.41%	0.85%	0.85%	0.86%	-0.08%	0.68%
Madera	-4.33%	-3.97%	-4.74%	-6.35%	-4.95%	-5.40%	-8.43%	-9.07%	-9.33%	-8.19%	-9.53%	-7.87%
Piedras naturales y marmolite	0.04%	0.07%	0.09%	0.09%	0.09%	0.14%	0.10%	0.17%	0.29%	0.58%	2.48%	2.49%
Pintura	-0.95%	-0.95%	-0.95%	-0.95%	-0.95%	-0.95%	2.57%	2.57%	2.57%	2.57%	5.65%	10.73%
Pisos y cerámicas	0.00%	0.00%	0.00%	0.00%	0.00%	0.00%	0.00%	0.00%	1.64%	1.64%	1.64%	1.64%
Tuberías y piezas PVC	-1.06%	-3.31%	-3.35%	-4.66%	-3.99%	-3.99%	-4.55%	-2.77%	-2.18%	-1.37%	-1.37%	-1.14%
Cementos y pegamentos	-2.04%	1.11%	2.79%	2.23%	4.13%	5.79%	7.74%	7.38%	8.81%	8.81%	7.96%	6.78%
Subcontrato para labores de terminaciones	-0.07%	1.38%	1.38%	1.38%	1.38%	1.38%	-0.11%	1.38%	1.38%	1.38%	4.18%	4.18%
Subcontrato para bote de desperdicios	0.00%	10.12%	-5.11%	-5.11%	-5.11%	-5.11%	0.01%	0.01%	0.01%	0.01%	0.01%	0.00%
Subcontrato para labores de ebanistería	1.12%	-0.41%	-0.41%	-0.41%	2.12%	4.42%	3.95%	4.58%	5.30%	5.00%	4.18%	4.26%
Subcontrato para labores de herrería	-7.79%	-7.79%	-7.79%	-10.96%	-9.81%	-8.94%	-8.94%	-7.64%	-7.64%	-11.54%	-13.27%	-13.27%
Subcontrato para labores de terminaciones en aluminio y vidrio	0.22%	0.23%	0.24%	2.67%	2.69%	2.93%	5.40%	5.79%	6.54%	10.45%	10.64%	10.71%

Notas:

Variación acumulada en el año, es la relación del índice en el mes de referencia con el índice del mes de diciembre del año anterior

Fuente: Encuesta de precios, Índice de Costos Directos de la Construcción de Viviendas (ICDV), Oficina Nacional de Estadística

Cuadro 15.12
 REPÚBLICA DOMINICANA: Variación porcentual en los últimos doce meses del Índice de Costos Directos de la Construcción de Viviendas (ICDV), por sub-grupos de costos, según mes, 2019
 Índice base octubre 2009=100

Subgrupo de costo	Enero	Febrero	Marzo	Abril	Mayo	Junio	Julio	Agosto	Septiembre	Octubre	Noviembre	Diciembre
Herramientas	0.85%	5.99%	5.92%	3.13%	3.27%	4.90%	3.42%	2.40%	1.32%	0.92%	-0.41%	5.64%
Mano de obra aceros	14.00%	14.00%	14.00%	14.00%	14.00%	0.00%	0.00%	0.00%	0.00%	0.00%	0.00%	0.00%
Mano de obra albañilería	0.00%	0.00%	0.00%	0.00%	0.00%	0.00%	0.00%	0.00%	0.00%	0.00%	0.00%	0.00%
Mano de obra carpintería	16.00%	16.00%	16.00%	16.00%	16.00%	0.00%	0.00%	0.00%	0.00%	0.00%	0.00%	0.00%
Mano de obra eléctrica	14.00%	0.00%	0.00%	0.00%	0.00%	0.00%	0.00%	0.00%	0.00%	0.00%	0.00%	0.00%
Mano de obra excavación	15.08%	15.08%	15.08%	15.08%	15.08%	15.08%	0.00%	0.00%	0.00%	0.00%	0.00%	0.00%
Mano de obra instalación hidrosanitaria	13.99%	0.00%	0.00%	0.00%	0.00%	0.00%	0.00%	0.00%	0.00%	0.00%	0.00%	0.00%
Mano de obra jornaleros	15.08%	15.08%	15.08%	15.08%	15.08%	15.08%	0.00%	0.00%	0.00%	0.00%	0.00%	0.00%
Mano de obra pintura	15.01%	15.01%	15.01%	15.01%	15.01%	0.00%	0.00%	0.00%	0.00%	0.00%	0.00%	0.00%
Maquinarias	9.55%	12.06%	11.94%	4.50%	4.50%	4.62%	4.64%	4.73%	5.06%	5.85%	5.81%	7.13%
Alambres, clavos, zinc y otros	32.35%	27.81%	18.99%	14.78%	12.44%	15.02%	8.35%	1.91%	1.84%	5.19%	3.38%	-2.28%
Aceros	14.13%	8.12%	6.68%	3.54%	3.91%	1.94%	2.08%	1.02%	2.41%	2.04%	3.40%	-1.56%
Agregados	14.23%	6.34%	4.45%	4.45%	6.23%	7.22%	5.32%	3.36%	6.86%	6.87%	2.28%	3.62%
Bloques y otros	5.94%	6.45%	8.85%	9.07%	9.37%	9.16%	7.38%	8.63%	8.62%	8.56%	7.59%	7.59%
Bovedillas	16.84%	16.11%	15.38%	11.72%	11.70%	8.48%	4.34%	4.56%	5.35%	5.55%	5.45%	5.38%
Combustibles	-6.36%	-1.80%	2.38%	-0.99%	-1.59%	-5.98%	-5.54%	-5.61%	-8.82%	-6.49%	-4.30%	5.49%
Accesorios eléctricos	8.20%	5.19%	7.06%	5.96%	0.88%	3.63%	0.89%	-0.78%	0.57%	1.21%	1.21%	6.04%
Equipos eléctricos	-1.74%	-2.29%	-2.64%	-1.73%	-1.80%	-1.18%	-1.16%	-2.66%	-2.68%	-1.72%	-1.72%	-0.94%
Alambres eléctricos	9.73%	8.32%	10.22%	7.40%	3.31%	4.86%	3.39%	3.25%	4.09%	2.65%	-0.31%	2.46%
Ascensor	1.21%	0.54%	-1.09%	-1.48%	-0.06%	1.19%	0.93%	1.25%	1.18%	3.82%	4.16%	4.31%
Generadores eléctricos	0.56%	-1.27%	-1.89%	-2.23%	1.02%	1.32%	0.30%	0.51%	1.27%	3.08%	2.52%	2.45%
Misceláneos eléctricos	10.20%	24.99%	22.95%	13.68%	15.61%	15.76%	16.75%	8.03%	10.20%	11.41%	7.71%	6.78%
Módulos, contadores y breakers	17.35%	17.92%	17.00%	13.99%	14.80%	15.25%	3.71%	3.36%	3.34%	5.38%	3.49%	2.52%
Hormigones	13.20%	14.72%	14.72%	15.24%	14.90%	15.36%	19.53%	13.87%	13.87%	11.28%	8.72%	8.72%
Equipos y aparatos instalaciones hidrosanitarias	-2.67%	-3.88%	-6.73%	-7.56%	-7.65%	-8.41%	-9.26%	-6.92%	-6.75%	-6.81%	-7.83%	0.68%
Madera	8.82%	8.73%	6.82%	3.83%	0.35%	-1.61%	-4.77%	-6.09%	-6.35%	-3.33%	-5.34%	-7.87%
Piedras naturales y marmolite	0.52%	0.44%	0.35%	-0.28%	-0.28%	-0.24%	0.26%	0.29%	0.40%	0.64%	2.50%	2.49%
Pintura	6.13%	6.09%	5.61%	5.19%	4.96%	6.56%	10.35%	10.10%	6.77%	5.12%	8.20%	10.73%
Pisos y cerámicas	5.57%	5.57%	5.57%	5.57%	5.57%	5.57%	4.89%	4.89%	5.38%	6.65%	6.07%	1.64%
Tuberías y piezas PVC	26.27%	2.37%	-4.70%	-5.93%	-4.47%	-4.47%	-5.03%	-4.00%	-3.53%	-2.95%	-2.69%	-1.14%
Cementos y pegamentos	10.64%	15.03%	12.81%	10.00%	12.05%	13.88%	11.70%	11.14%	12.62%	12.88%	9.25%	6.78%
Subcontrato para terminaciones	-1.01%	0.43%	0.43%	0.43%	1.25%	2.14%	0.64%	1.99%	1.99%	1.38%	4.18%	4.18%
Subcontrato para bote de desperdicios	5.35%	16.00%	-0.04%	-0.04%	0.00%	0.00%	5.40%	0.01%	9.39%	9.39%	0.01%	0.00%
Subcontrato para labores de ebanistería	6.97%	5.34%	4.94%	4.46%	3.98%	5.09%	5.68%	6.32%	5.87%	4.59%	4.18%	4.26%
Subcontrato de herrería	8.02%	6.94%	8.02%	0.84%	0.64%	1.61%	1.61%	1.10%	-1.24%	-3.16%	-13.27%	-13.27%
Subcontrato terminaciones aluminio y vidrio	-0.54%	-0.68%	-1.21%	2.05%	2.34%	2.56%	4.81%	6.12%	6.80%	10.58%	10.69%	10.71%

Fuente: Encuesta de precios , Índice de Costos Directos de la Contrucción de Viviendas (ICDV), Oficina Nacional de Estadística

Notas:

Variación 12 meses: es la relación del índice en el mes de referencia con el índice del mismo mes del año anterior

Cuadro 15.13

REPÚBLICA DOMINICANA: Índice de Precios del Productor (IPP) de la sección de Industrias Manufactureras, según mes, año 2019
Índice base diciembre 2013 = 100

Mes	Índice general	Variación mensual ¹ (%)	Variación acumulada ² (%)	Variación doce meses ³ (%)
Enero	115.46	0.18	0.18	5.89
Febrero	115.31	-0.13	0.05	5.10
Marzo	115.55	0.21	0.26	4.79
Abril	115.80	0.21	0.47	4.21
Mayo	116.37	0.50	0.97	3.50
Junio	116.62	0.21	1.18	3.14
Julio	116.35	-0.23	0.96	2.90
Agosto	116.62	0.23	1.18	1.63
Septiembre	116.93	0.27	1.45	1.42
Octubre	118.03	0.94	2.41	2.32
Noviembre	118.07	0.03	2.44	1.95
Diciembre	117.85	-0.18	2.25	2.25

Fuente: Encuesta de precios, Índice de Precios del Productor (IPP), Oficina Nacional de Estadística

Notas:

¹ Cambio porcentual del índice en el mes de referencia respecto al índice del mes anterior al de referencia

² Cambio porcentual del índice en el mes de referencia respecto al índice del mes de diciembre del año anterior

³ Cambio porcentual del índice en el mes de referencia respecto al índice del mismo mes del año anterior

Cuadro 15.14

REPÚBLICA DOMINICANA: Índice de Precios del Productor (IPP) de la sección de Industrias Manufactureras mensuales, según divisiones de la Clasificación Industrial Internacional Uniforme, revisión 4, año 2019
Índice base diciembre 2013 = 100

División CIU, Rev. 4	Descripción	Enero	Febrero	Marzo	Abril	Mayo	Junio	Julio	Agosto	Septiembre	Octubre	Noviembre	Diciembre
10	Elaboración de productos alimenticios	119.75	118.83	118.44	118.49	119.05	119.13	118.85	118.57	119.01	119.12	119.83	120.20
11	Elaboración de bebidas	114.32	114.34	114.52	114.51	114.70	114.70	112.74	113.12	113.36	115.08	115.06	115.21
12	Elaboración de productos tabaco	116.05	115.54	115.62	114.80	114.55	114.89	115.57	115.69	116.22	120.47	121.29	121.94
13	Fabricación de productos textiles	114.98	112.39	112.45	112.62	112.71	113.04	113.08	113.51	114.05	117.09	117.26	116.41
14	Fabricación de prendas vestir	123.16	124.15	124.46	125.35	125.91	126.15	126.35	127.15	127.60	130.96	131.35	131.53
15	Fabricación de productos de cuero y conexos	113.51	113.71	113.80	113.82	113.84	114.01	114.99	115.56	116.34	117.75	118.51	118.52
16	Producción de mara y fabricación de productos de mara y corcho, excepto muebles; fabricación de artículos de paja y de materiales trenzables	143.15	143.24	143.34	145.92	145.94	146.17	146.51	146.87	147.32	149.05	149.69	149.71
17	Fabricación de papel y productos de papel	121.91	124.43	125.18	125.58	127.78	128.00	128.07	128.68	128.97	131.04	131.00	131.15
18	Impresión y reproducción de grabaciones	138.85	140.13	140.33	140.44	141.03	141.11	141.14	141.33	141.42	142.12	143.42	143.46
19	Fabricación de coque y productos de la refinación de petróleo	70.01	74.66	78.57	80.27	82.26	80.35	76.41	78.06	74.18	78.86	75.26	71.44
20	Fabricación de sustancias y productos químicos	103.83	103.69	104.10	104.83	106.24	106.63	107.18	107.95	108.64	108.96	108.61	108.65
21	Fabricación de productos farmacéuticos, sustancias químicas medicinales y productos botánicos de uso farmacéutico	127.87	128.00	128.23	128.14	128.43	128.54	128.76	128.98	132.73	134.33	131.45	131.50
22	Fabricación de productos de caucho y de plástico	111.49	111.70	111.72	111.73	111.51	111.60	111.68	111.78	111.91	112.94	113.11	113.11
23	Fabricación de otros productos minerales no metálicos	106.91	107.29	108.17	108.35	110.63	113.29	113.01	113.16	113.53	112.20	111.55	111.14
24	Fabricación de metales comunes	89.38	85.03	84.74	85.23	84.56	80.75	82.55	81.89	80.95	80.28	81.87	75.27
25	Fabricación de productos elaborados de metal, excepto maquinaria y equipo	142.73	142.88	142.98	143.11	140.80	142.53	144.43	145.87	148.12	149.52	149.75	149.79
27	Fabricación de equipos eléctricos	131.16	131.29	131.41	131.35	131.37	131.54	131.01	131.48	131.80	133.74	135.66	135.70
28	Fabricación de maquinaria y equipo n.c.p.	120.69	120.70	120.70	120.70	120.70	120.70	120.72	120.73	120.74	120.80	120.81	120.81
30	Fabricación de otros equipos de transporte	116.94	130.18	130.90	130.92	130.92	131.52	131.70	132.18	133.90	135.84	136.90	137.01
31	Fabricación de muebles	117.03	117.10	117.28	117.42	117.42	117.47	117.48	117.69	117.47	117.99	118.15	118.15
32	Otras industrias manufactureras	117.93	116.97	117.04	117.33	117.11	117.18	117.24	117.68	117.95	119.35	118.47	118.46
33	Reparación e instalación de maquinarias y equipos	125.07	125.17	125.25	125.26	125.05	125.12	125.32	125.51	126.28	128.28	128.31	128.34
	Variación general	115.46	115.31	115.55	115.80	116.37	116.62	116.35	116.62	116.93	118.03	118.07	117.85

Fuente: Encuesta de precios, Índice de Precios del Productor (IPP), Oficina Nacional de Estadística

Cuadro 15.15

REPÚBLICA DOMINICANA: Variación porcentual mensual del índice de Precios del Productor de la sección de Industrias Manufactureras, mensuales, según divisiones de la Clasificación Industrial Internacional Uniforme revisión 4, año 2019
Índice base diciembre 2013 = 100

División CIU, Rev. 4	Descripción	Enero	Febrero	Marzo	Abril	Mayo	Junio	Julio	Agosto	Septiembre	Octubre	Noviembre	Diciembre
10	Elaboración de productos alimenticios	-0.07	-0.77	-0.33	0.04	0.47	0.06	-0.23	-0.24	0.37	0.09	0.60	0.31
11	Elaboración de bebidas	0.14	0.02	0.15	-0.01	0.16	0.00	-1.71	0.34	0.21	1.51	-0.01	0.13
12	Elaboración de productos tabaco	0.83	-0.44	0.07	-0.71	-0.21	0.29	0.59	0.11	0.46	3.66	0.68	0.54
13	Fabricación de productos textiles	0.22	-2.25	0.05	0.15	0.08	0.30	0.03	0.38	0.48	2.67	0.15	-0.72
14	Fabricación de prendas vestir	1.88	0.81	0.25	0.71	0.45	0.19	0.16	0.63	0.36	2.63	0.30	0.14
15	Fabricación de productos de cuero y productos conexos	0.39	0.18	0.08	0.02	0.02	0.15	0.86	0.49	0.68	1.21	0.65	0.01
16	Producción de mara y fabricación de productos de mara y corcho, excepto muebles; fabricación de artículos de paja y de materiales trenzables	0.54	0.06	0.07	1.80	0.02	0.15	0.23	0.24	0.31	1.18	0.43	0.01
17	Fabricación de papel y productos de papel	-0.58	2.07	0.61	0.32	1.75	0.17	0.05	0.48	0.23	1.61	-0.03	0.11
18	Impresión y reproducción de grabaciones	0.07	0.92	0.15	0.08	0.42	0.06	0.02	0.14	0.06	0.50	0.92	0.03
19	Fabricación de coque y productos de la refinación de petróleo	-11.85	6.65	5.23	2.16	2.49	-2.32	-4.91	2.17	-4.97	6.31	-4.57	-5.07
20	Fabricación de sustancias y productos químicos	1.04	-0.14	0.40	0.70	1.34	0.37	0.52	0.71	0.64	0.29	-0.32	0.04
21	Fabricación de productos farmacéuticos, sustancias químicas medicinales y productos botánicos de uso farmacéutico	2.11	0.10	0.18	-0.07	0.23	0.08	0.17	0.17	2.91	1.21	-2.14	0.03
22	Fabricación de productos de caucho y de plástico	0.45	0.19	0.01	0.01	-0.19	0.08	0.07	0.09	0.11	0.92	0.15	0.00
23	Fabricación de otros productos minerales no metálicos	1.29	0.35	0.83	0.16	2.10	2.40	-0.24	0.13	0.33	-1.17	-0.59	-0.36
24	Fabricación de metales comunes	0.64	-4.87	-0.34	0.59	-0.79	-4.50	2.23	-0.80	-1.15	-0.83	1.99	-8.06
25	Fabricación de productos elaborados de metal, excepto maquinaria y equipo	0.70	0.10	0.07	0.09	-1.62	1.23	1.33	1.00	1.54	0.94	0.16	0.03
27	Fabricación de equipos eléctricos	1.63	0.10	0.09	-0.04	0.01	0.13	-0.40	0.36	0.24	1.47	1.43	0.03
28	Fabricación de maquinarias y equipos n.c.p.	0.00	0.01	0.00	0.00	0.00	0.00	0.01	0.01	0.01	0.06	0.00	0.00
30	Fabricación otros equipos de transporte	0.50	11.33	0.55	0.02	0.00	0.46	0.14	0.36	1.30	1.45	0.78	0.07
31	Fabricación de muebles	0.04	0.06	0.15	0.12	0.00	0.04	0.00	0.18	-0.19	0.44	0.14	0.00
32	Otras industrias manufactureras	0.08	-0.81	0.06	0.25	-0.19	0.06	0.05	0.37	0.23	1.19	-0.74	-0.01
33	Reparación e instalación de maquinarias y equipos	1.99	0.08	0.06	0.01	-0.17	0.06	0.16	0.16	0.61	1.58	0.02	0.02
	Variación general	0.18	-0.13	0.21	0.21	0.50	0.21	-0.23	0.23	0.27	0.94	0.03	-0.18

Fuente: Encuesta de precios, Índice de Precios del Productor (IPP), Oficina Nacional de Estadística

Notas:

Variación mensual es la relación del índice en el mes de referencia con el índice del mes anterior

Cuadro 15.16

REPÚBLICA DOMINICANA: Variación porcentual mensual acumulada en el año del Índice de Precios del Productor (IPP) de la sección de Industrias Manufactureras, según divisiones de la Clasificación Industrial Internacional Uniforme, revisión 4, año 2019
Índice base diciembre 2013 = 100

División CIU, Rev. 4	Descripción	Enero	Febrero	Marzo	Abril	Mayo	Junio	Julio	Agosto	Septiembre	Octubre	Noviembre	Diciembre
10	Elaboración de productos alimenticios	-0.07	-0.84	-1.16	-1.12	-0.66	-0.59	-0.82	-1.05	-0.69	-0.60	-0.01	0.30
11	Elaboración de bebidas	0.14	0.16	0.32	0.31	0.47	0.47	-1.24	-0.91	-0.70	0.81	0.79	0.92
12	Elaboración de productos tabaco	0.83	0.39	0.46	-0.26	-0.47	-0.18	0.41	0.52	0.97	4.67	5.38	5.94
13	Fabricación de productos textiles	0.22	-2.03	-1.98	-1.83	-1.75	-1.46	-1.43	-1.06	-0.58	2.07	2.22	1.48
14	Fabricación de prendas de vestir	1.88	2.70	2.95	3.68	4.15	4.35	4.51	5.18	5.55	8.32	8.65	8.80
15	Fabricación de productos de cuero y productos conexos	0.39	0.57	0.65	0.67	0.69	0.83	1.71	2.21	2.90	4.14	4.82	4.83
16	Producción de mara y fabricación de productos de mara y corcho, excepto muebles; fabricación de artículos de paja y de materiales trenzables	0.54	0.60	0.67	2.48	2.50	2.65	2.89	3.14	3.46	4.68	5.13	5.14
17	Fabricación de papel y productos de papel	-0.58	1.47	2.09	2.41	4.20	4.38	4.44	4.93	5.17	6.86	6.83	6.95
18	Impresión y reproducción de grabaciones	0.07	0.99	1.13	1.21	1.64	1.70	1.71	1.86	1.92	2.42	3.36	3.39
19	Fabricación de coque y productos de la refinación de petróleo	-11.85	-5.98	-1.06	1.07	3.59	1.18	-3.78	-1.70	-6.59	-0.69	-5.23	-10.04
20	Fabricación de sustancias y productos químicos	1.04	0.90	1.31	2.02	3.39	3.77	4.30	5.05	5.72	6.03	5.69	5.73
21	Fabricación de productos farmacéuticos, sustancias químicas medicinales y productos botánicos de uso farmacéutico	2.11	2.21	2.40	2.33	2.56	2.65	2.82	2.99	5.99	7.27	4.97	5.01
22	Fabricación de productos de caucho y de plástico	0.45	0.64	0.65	0.66	0.47	0.55	0.62	0.71	0.82	1.76	1.91	1.91
23	Fabricación de otros productos minerales no metálicos	1.29	1.64	2.48	2.65	4.81	7.33	7.06	7.20	7.56	6.30	5.67	5.29
24	Fabricación de metales comunes	0.64	-4.26	-4.59	-4.03	-4.79	-9.08	-7.05	-7.79	-8.85	-9.61	-7.81	-15.24
25	Fabricación de productos elaborados de metal, excepto maquinaria y equipo	0.70	0.81	0.88	0.97	-0.66	0.56	1.90	2.92	4.51	5.49	5.66	5.68
27	Fabricación de equipos eléctricos	1.63	1.73	1.83	1.78	1.79	1.93	1.52	1.88	2.13	3.63	5.12	5.15
28	Fabricación de maquinarias y equipos n.c.p.	0.00	0.01	0.01	0.01	0.01	0.01	0.02	0.03	0.04	0.10	0.10	0.10
30	Fabricación otros equipos de transporte	0.50	11.88	12.50	12.52	12.52	13.03	13.18	13.59	15.08	16.75	17.66	17.75
31	Fabricación de muebles	0.04	0.10	0.25	0.37	0.37	0.42	0.42	0.60	0.41	0.85	1.00	1.00
32	Otras industrias manufactureras	0.08	-0.73	-0.67	-0.43	-0.61	-0.56	-0.50	-0.13	0.10	1.29	0.54	0.53
33	Reparación e instalación de maquinarias y equipos	1.99	2.07	2.14	2.14	1.97	2.03	2.19	2.35	2.98	4.60	4.63	4.65
	Variación general	0.18	0.05	0.26	0.47	0.97	1.18	0.96	1.18	1.45	2.41	2.44	2.25

Fuente: Encuesta de precios, Índice de Precios del Productor (IPP), Oficina Nacional de Estadística

Notas:

Variación acumulada en el año, es la relación del índice en el mes de referencia con el índice del mes de diciembre del año anterior

Cuadro 15.17

REPÚBLICA DOMINICANA: Variación porcentual doce meses del índice de Precios del Productor (IPP) de la sección de Industrias manufactureras, según divisiones de la Clasificación Industrial Internacional Uniforme. revisión 4, año 2019
Índice base diciembre 2013 = 100

División CIU, Rev. 4	Descripción	Enero	Febrero	Marzo	Abril	Mayo	Junio	Julio	Agosto	Septiembre	Octubre	Noviembre	Diciembre
10	Elaboración de productos alimenticios	7.25	6.32	5.58	5.40	4.19	3.82	3.51	-0.41	-0.29	-0.71	-0.29	0.30
11	Elaboración de bebidas	3.25	3.18	3.22	2.99	1.67	1.63	-1.12	-0.79	-0.52	0.86	0.66	0.92
12	Elaboración de productos tabaco	4.58	1.98	-0.52	-1.31	-0.41	0.59	0.88	0.77	0.86	4.89	5.47	5.94
13	Fabricación de productos textiles	4.70	2.09	1.48	1.71	1.79	1.98	1.88	2.90	1.10	6.50	2.33	1.48
14	Fabricación de prendas de vestir	5.27	5.58	5.29	5.55	5.84	5.84	5.76	6.20	6.39	9.00	8.92	8.80
15	Fabricación de productos de cuero y productos conexos	3.44	3.08	2.28	2.12	2.01	2.14	2.70	3.01	3.54	4.66	4.91	4.83
16	Producción de mara y fabricación de productos de mara y corcho, excepto muebles; fabricación de artículos de paja y de materiales trenzables	3.89	2.20	1.58	3.33	3.30	3.28	3.27	3.39	3.63	4.69	4.91	5.14
17	Fabricación de papel y productos de papel	12.03	12.03	11.37	10.96	8.16	8.19	8.18	7.83	8.02	9.20	7.17	6.95
18	Impresión y reproducción de grabaciones	4.01	4.29	3.34	3.22	3.06	3.07	3.03	2.94	2.99	3.35	3.19	3.39
19	Fabricación de coque y productos de la refinación de petróleo	-6.92	-6.64	4.67	-2.47	-4.39	-10.81	-9.99	-9.73	-16.36	-12.54	-17.36	-10.04
20	Fabricación de sustancias y productos químicos	7.13	7.87	7.55	7.36	6.91	6.06	5.90	6.25	6.40	6.70	5.68	5.73
21	Fabricación de productos farmacéuticos, sustancias químicas medicinales y productos botánicos de uso farmacéutico	11.51	9.51	3.96	3.75	3.96	4.03	2.01	2.11	5.05	7.46	5.04	5.01
22	Fabricación de productos de caucho y de plástico	3.71	3.35	3.07	2.96	2.63	0.85	0.80	0.78	0.60	1.45	1.59	1.91
23	Fabricación de otros productos minerales no metálicos	10.45	10.34	9.61	8.86	9.26	10.35	10.02	8.48	7.88	6.82	5.71	5.29
24	Fabricación de metales comunes	15.42	6.53	6.09	4.00	-2.22	-7.76	-2.94	-7.72	-6.70	-9.30	-7.00	-15.24
25	Fabricación de productos elaborados de metal, excepto maquinaria y equipo	7.30	7.14	6.78	5.18	2.65	3.91	5.08	5.95	4.72	5.62	5.75	5.68
27	Fabricación de equipos eléctricos	3.17	2.77	2.56	0.83	0.83	0.79	0.49	0.96	0.13	4.01	5.12	5.15
28	Fabricación de maquinarias y equipos n.c.p.	0.40	0.41	0.41	0.41	0.41	0.41	0.42	0.43	0.44	0.11	0.10	0.10
30	Fabricación otros equipos de transporte	4.20	15.04	14.97	14.41	14.29	14.82	14.58	14.71	15.95	17.12	17.87	17.75
31	Fabricación de muebles	4.75	3.99	3.64	3.67	3.58	3.69	3.42	3.49	2.39	1.52	1.57	1.00
32	Otras industrias manufactureras	2.08	0.76	0.46	0.42	0.20	0.21	0.10	0.33	0.35	1.48	0.62	0.53
33	Reparación e instalación de maquinarias y equipos	7.68	7.31	7.02	6.79	6.62	4.61	4.50	2.89	3.37	4.85	4.69	4.65
	Variación general	5.89	5.10	4.79	4.21	3.50	3.14	2.90	1.63	1.42	2.32	1.95	2.25

Fuente: Encuesta de precios, Índice de Precios del Productor (IPP), Oficina Nacional de Estadística

Notas:

Variación 12 meses, es la relación del índice en el mes de referencia con el índice del mismo mes del año anterior

Cuadro 15.18
 REPÚBLICA DOMINICANA: Índice de Precios del Productor (IPP), sección Servicios, según mes, año 2019
 Índice base diciembre 2013 = 100

Mes	Índice General	Variación mensual ¹ (%)	Variación acumulada ² (%)	Variación doce meses ³ (%)
Enero	116.83	-0.15	-0.15	1.80
Febrero	116.72	-0.10	-0.24	1.26
Marzo	117.06	0.29	0.05	0.88
Abril	116.93	-0.11	-0.06	1.20
Mayo	117.19	0.23	0.16	1.49
Junio	117.31	0.10	0.26	1.73
Julio	116.44	-0.74	-0.48	0.37
Agosto	116.00	-0.38	-0.86	0.47
Septiembre	116.32	0.28	-0.58	1.09
Octubre	116.99	0.58	-0.01	1.45
Noviembre	117.16	0.14	0.14	0.01
Diciembre	117.58	0.36	0.50	0.50

Fuente: Encuesta de precios, Índice de Precios del Productor (IPP), Oficina Nacional de Estadística

Notas:

¹ Cambio porcentual del índice en el mes de referencia respecto al índice del mes anterior al de referencia

² Cambio porcentual del índice en el mes de referencia respecto al índice del mes de diciembre del año anterior

³ Cambio porcentual del índice en el mes de referencia respecto al índice del mismo mes del año anterior

Cuadro 15.19

REPÚBLICA DOMINICANA: Índice de Precios del Productor (IPP) mensual, sección Servicios, según divisiones de la Clasificación Industrial Internacional Uniforme revisión 4, año 2019
Índice base diciembre 2013 = 100

División CIU, Rev. 4	Descripción	Enero	Febrero	Marzo	Abril	Mayo	Junio	Julio	Agosto	Septiembre	Octubre	Noviembre	Diciembre
49	Transporte por vía terrestre y transporte por tuberías	105.91	109.22	111.39	111.64	115.72	117.42	111.80	108.63	111.32	114.84	114.76	115.91
50	Transporte por vía acuática	105.79	105.86	105.91	105.91	105.91	105.96	106.09	106.90	107.03	107.65	107.84	105.45
51	Transporte por vía aérea	120.75	125.90	129.63	129.98	137.00	140.04	130.27	124.31	129.27	136.19	136.11	138.18
52	Almacenamiento y actividades de apoyo al transporte	117.15	117.38	117.48	117.50	117.51	117.79	118.14	118.62	119.66	121.72	121.77	121.97
53	Actividades postales y de mensajería	113.23	113.36	113.45	113.47	113.49	113.72	121.91	122.25	122.96	124.42	124.98	125.02
55	Actividades de alojamiento	160.29	136.39	134.35	123.54	118.88	124.97	123.24	120.21	118.26	119.75	120.32	124.13
56	Actividades de servicio de comidas y bebidas	122.80	122.91	123.03	123.07	123.07	121.31	121.39	121.09	121.45	121.77	121.15	122.04
58	Actividades de edición	133.85	134.21	134.27	134.30	134.46	134.48	134.49	134.55	134.57	134.77	135.15	135.16
59	Actividades de producción de películas cinematográficas, videos y programas de televisión, grabación de sonido y edición de música	115.88	115.94	115.94	116.00	115.97	115.94	115.95	117.38	117.39	117.41	116.97	116.95
60	Actividades de programación y transmisión	113.30	113.36	113.43	113.43	113.46	113.73	114.02	114.36	114.41	116.10	116.16	118.99
61	Telecomunicaciones	102.06	102.06	102.06	102.06	101.99	101.99	102.70	102.70	102.70	102.70	102.70	102.70
68	Actividades inmobiliarias	112.12	112.11	112.14	112.18	112.22	112.28	112.25	112.16	112.23	112.34	112.14	112.35
73	Publicidad y estudios de mercado	104.19	104.19	104.81	105.12	105.22	105.63	105.59	105.59	107.55	107.55	108.40	108.65
74	Otras actividades profesionales, científicas y técnicas	72.06	72.06	72.06	72.06	72.06	72.06	72.06	72.06	72.06	72.06	25.37	23.91
77	Actividades de alquiler y arrendamiento	112.58	114.04	115.07	114.79	114.80	114.52	114.54	114.25	113.45	113.22	113.23	114.16
79	Actividades de agencias de viajes y operadores turísticos y servicios de reservas y actividades conexas	169.23	174.02	172.65	175.46	166.29	166.09	166.77	169.04	162.04	160.05	169.93	163.31
80	Actividades de seguridad e investigación	91.74	91.74	94.03	94.03	94.03	94.03	94.03	94.03	93.69	93.69	93.69	97.50
81	Actividades de servicios a edificios y de paisajismo	118.31	118.43	118.50	118.50	118.50	118.70	118.74	118.97	120.18	123.86	123.91	123.97
82	Actividades administrativas y de apoyo de oficina y otras actividades de apoyo a las empresas	131.24	131.30	131.35	131.32	131.33	131.37	131.48	131.54	131.54	132.33	132.33	132.33
85	Enseñanza	115.84	115.44	115.43	115.45	115.90	115.44	115.43	117.38	117.55	115.43	115.44	115.43
86	Actividades de atención de la salud humana	115.37	115.37	115.37	115.37	115.37	115.37	115.37	115.37	115.37	115.37	115.37	115.37
90	Actividades creativas, artísticas y de entretenimiento	114.03	114.35	114.42	119.18	119.02	119.01	119.22	120.26	120.35	121.61	119.21	120.90
91	Actividades de bibliotecas, archivos y museos y otras actividades culturales	112.46	112.66	112.71	117.54	117.46	117.53	117.74	118.73	118.80	120.05	118.80	120.64
92	Actividades de juegos de azar y apuestas	113.56	113.60	113.65	118.68	118.70	118.86	119.08	120.03	120.07	121.36	121.41	123.49
93	Actividades deportivas, de esparcimiento y recreativas	113.56	113.60	113.65	118.68	118.70	118.86	119.08	120.03	120.07	121.36	121.41	123.49
95	Reparación de computadoras y de efectos personales y enseres domésticos	116.91	116.91	116.91	116.91	116.91	116.91	116.91	116.91	116.91	121.11	121.33	121.33
	Índice general	116.83	116.72	117.06	116.93	117.19	117.31	116.44	116.00	116.32	116.99	117.16	117.58

Fuente: Encuesta de precios, Índice de Precios del Productor (IPP), Oficina Nacional de Estadística

Cuadro 15.20

REPÚBLICA DOMINICANA: Variación porcentual mensual del índice de Precios del Productor (IPP) sección Servicios, según divisiones de la Clasificación Industrial Internacional Uniforme revisión 4, año 2019
Índice base diciembre 2013 = 100

División CIU, Rev 4	Descripción	Enero	Febrero	Marzo	Abril	Mayo	Junio	Julio	Agosto	Septiembre	Octubre	Noviembre	Diciembre
49+A7:N33	Transporte por vía terrestre y transporte por tuberías	-3.21	3.13	1.99	0.23	3.65	1.47	-4.78	-2.83	2.47	3.16	-0.07	1.00
50	Transporte por vía acuática	0.08	0.07	0.04	0.00	0.00	0.05	0.11	0.77	0.12	0.58	0.18	-2.22
51	Transporte por vía aérea	-4.61	4.27	2.97	0.26	5.40	2.22	-6.98	-4.57	3.99	5.35	-0.06	1.52
52	Almacenamiento y actividades de apoyo al transporte	0.47	0.20	0.08	0.02	0.01	0.23	0.30	0.40	0.88	1.72	0.04	0.16
53	Actividades postales y de mensajería	0.76	0.12	0.08	0.02	0.02	0.20	7.21	0.27	0.58	1.19	0.45	0.04
55	Actividades de alojamiento	6.97	-14.91	-1.50	-8.05	-3.77	5.12	-1.39	-2.46	-1.62	1.26	0.48	3.16
56	Actividades de servicio de comidas y bebidas	-0.36	0.09	0.10	0.03	0.00	-1.43	0.06	-0.24	0.29	0.27	-0.51	0.73
58	Actividades de edición	0.81	0.27	0.04	0.02	0.12	0.02	0.01	0.04	0.02	0.15	0.29	0.01
59	Actividades de producción de películas cinematográficas, videos y programas de televisión, grabación de sonido y edición de música	0.39	0.04	0.00	0.05	-0.03	-0.02	0.00	1.23	0.01	0.02	-0.37	-0.02
60	Actividades de programación y transmisión	-1.28	0.05	0.06	0.00	0.02	0.24	0.26	0.30	0.04	1.47	0.06	2.43
61	Telecomunicaciones	0.44	0.00	0.00	0.00	-0.06	0.00	0.70	0.00	0.00	0.00	0.00	0.00
68	Actividades inmobiliarias	0.16	-0.01	0.02	0.04	0.03	0.05	-0.02	-0.08	0.06	0.10	-0.18	0.19
73	Publicidad y estudios de mercado	-0.13	0.00	0.59	0.29	0.09	0.39	-0.04	0.00	1.86	0.00	0.80	0.22
74	Otras actividades profesionales, científicas y técnicas	0.21	0.00	0.00	0.00	0.00	0.00	0.00	0.00	0.00	0.00	-64.79	-5.77
77	Actividades de alquiler y arrendamiento	-4.10	1.30	0.90	-0.24	0.00	-0.24	0.02	-0.25	-0.71	-0.20	0.00	0.83
79	Actividades de agencias de viajes y operadores turísticos y servicios de reservas y actividades conexas	0.37	2.83	-0.79	1.63	-5.23	-0.12	0.41	1.36	-4.14	-1.23	6.18	-3.90
80	Actividades de seguridad e investigación	-0.19	0.00	2.50	0.00	0.00	0.00	0.00	0.00	-0.36	0.00	0.00	4.07
81	Actividades de servicios a edificios y de paisajismo	0.09	0.11	0.05	0.00	0.00	0.17	0.04	0.20	1.01	3.06	0.04	0.05
82	Actividades administrativas y de apoyo de oficina y otras actividades de apoyo a las empresas	0.11	0.05	0.04	-0.02	0.01	0.03	0.09	0.04	0.00	0.60	0.00	0.00
85	Enseñanza	0.36	-0.34	-0.01	0.02	0.39	-0.40	-0.01	1.70	0.15	-1.81	0.01	-0.01
86	Actividades de atención de la salud humana	0.00	0.00	0.00	0.00	0.00	0.00	0.00	0.00	0.00	0.00	0.00	0.00
90	Actividades creativas, artísticas y de entretenimiento	-0.84	0.29	0.06	4.16	-0.13	-0.01	0.18	0.87	0.08	1.04	-1.97	1.41
91	Actividades de bibliotecas, archivos y museos y otras actividades culturales	-0.91	0.17	0.05	4.28	-0.06	0.06	0.18	0.84	0.06	1.06	-1.05	1.55
92	Actividades de juegos de azar y apuestas	-0.99	0.04	0.04	4.43	0.01	0.13	0.18	0.80	0.03	1.08	0.04	1.71
93	Actividades deportivas, de esparcimiento y recreativas	-0.99	0.04	0.04	4.43	0.01	0.13	0.18	0.80	0.03	1.08	0.04	1.71
95	Reparación de computadoras y de efectos personales y enseres domésticos	7.77	0.00	0.00	0.00	0.00	0.00	0.00	0.00	0.00	3.59	0.18	0.00
	Índice general	-0.15	-0.10	0.29	-0.11	0.23	0.10	-0.74	-0.38	0.28	0.58	0.14	0.36

Fuente: Encuesta de precios, Índice de Precios del Productor (IPP), Oficina Nacional de Estadística
Variación mensual es la relación del índice en el mes de referencia con el índice del mes anterior al mes de referencia

Cuadro 15.21

REPÚBLICA DOMINICANA: Variación porcentual acumulada en el año del índice de Precios del Productor (IPP) sección Servicios mensual, según divisiones de la Clasificación Industrial Internacional Uniforme revisión 4, año 2019
Índice base diciembre 2013 = 100

División CIU, Rev 4	Descripción	Enero	Febrero	Marzo	Abril	Mayo	Junio	Julio	Agosto	Septiembre	Octubre	Noviembre	Diciembre
49	Transporte por vía terrestre y transporte por tuberías	-3.21	-0.19	1.80	2.03	5.76	7.31	2.18	-0.72	1.73	4.95	4.88	5.93
50	Transporte por vía acuática	0.08	0.15	0.19	0.19	0.20	0.25	0.36	1.13	1.25	1.84	2.02	-0.24
51	Transporte por vía aérea	-4.61	-0.53	2.42	2.69	8.23	10.64	2.92	-1.79	2.13	7.60	7.53	9.16
52	Almacenamiento y actividades de apoyo al transporte	0.47	0.67	0.75	0.77	0.78	1.02	1.32	1.73	2.62	4.39	4.43	4.60
53	Actividades postales y de mensajería	0.76	0.88	0.96	0.97	0.99	1.19	8.49	8.78	9.42	10.72	11.21	11.25
55	Actividades de alojamiento	6.97	-8.98	-10.35	-17.56	-20.67	-16.60	-17.76	-19.78	-21.08	-20.09	-19.70	-17.17
56	Actividades de servicio de comidas y bebidas	-0.36	-0.27	-0.17	-0.13	-0.13	-1.56	-1.50	-1.74	-1.45	-1.18	-1.69	-0.97
58	Actividades de edición	0.81	1.08	1.12	1.15	1.27	1.29	1.29	1.33	1.35	1.50	1.79	1.80
59	Actividades de producción de películas cinematográficas, videos y programas de televisión, grabación de sonido y edición de música	0.39	0.44	0.44	0.49	0.47	0.44	0.45	1.68	1.69	1.71	1.33	1.31
60	Actividades de programación y transmisión	-1.28	-1.23	-1.16	-1.16	-1.14	-0.90	-0.65	-0.35	-0.31	1.16	1.22	3.68
61	Telecomunicaciones	0.44	0.44	0.44	0.44	0.38	0.38	1.08	1.08	1.08	1.08	1.08	1.08
68	Actividades inmobiliarias	0.16	0.16	0.18	0.22	0.25	0.30	0.28	0.20	0.26	0.36	0.18	0.37
73	Publicidad y estudios de mercado	-0.13	-0.13	0.46	0.76	0.85	1.25	1.20	1.20	3.08	3.08	3.90	4.14
74	Otras actividades profesionales, científicas y técnicas	0.21	0.21	0.21	0.21	0.21	0.21	0.21	0.21	0.21	0.21	-64.72	-66.76
77	Actividades de alquiler y arrendamiento	-4.10	-2.85	-1.98	-2.21	-2.21	-2.45	-2.43	-2.67	-3.36	-3.55	-3.55	-2.75
79	Actividades de agencias de viajes y operadores turísticos y servicios de reservas y actividades conexas	0.37	3.21	2.40	4.07	-1.37	-1.49	-1.09	0.26	-3.89	-5.08	0.79	-3.14
80	Actividades de seguridad e investigación	-0.19	-0.19	2.30	2.30	2.30	2.30	2.30	2.30	1.93	1.93	1.93	6.08
81	Actividades de servicios a edificios y de paisajismo	0.09	0.20	0.25	0.25	0.25	0.42	0.46	0.66	1.68	4.79	4.84	4.89
82	Actividades administrativas y de apoyo de oficina y otras actividades de apoyo a las empresas	0.11	0.16	0.19	0.17	0.18	0.21	0.29	0.33	0.33	0.94	0.94	0.94
85	Enseñanza	0.36	0.01	0.00	0.02	0.41	0.01	0.00	1.69	1.84	0.00	0.01	0.00
86	Actividades de atención de la salud humana	0.00	0.00	0.00	0.00	0.00	0.00	0.00	0.00	0.00	0.00	0.00	0.00
90	Actividades creativas, artísticas y de entretenimiento	-0.84	-0.55	-0.50	3.64	3.51	3.50	3.68	4.58	4.67	5.76	3.67	5.14
91	Actividades de bibliotecas, archivos y museos y otras actividades culturales	-0.91	-0.73	-0.68	3.57	3.50	3.56	3.75	4.62	4.68	5.78	4.68	6.30
92	Actividades de juegos de azar y apuestas	-0.99	-0.95	-0.91	3.48	3.50	3.64	3.83	4.66	4.69	5.82	5.86	7.68
93	Actividades deportivas, de esparcimiento y recreativas	-0.99	-0.95	-0.91	3.48	3.50	3.64	3.83	4.66	4.69	5.82	5.86	7.68
95	Reparación de computadoras y de efectos personales y enseres domésticos	7.77	7.77	7.77	7.77	7.77	7.77	7.77	7.77	7.77	11.64	11.84	11.84
	Índice general	-0.15	-0.24	0.05	-0.06	0.16	0.26	-0.48	-0.86	-0.58	-0.01	0.14	0.50

Fuente: Encuesta de precios, Índice de Precios del Productor (IPP), Oficina Nacional de Estadística

Notas:

Variación acumulada en el año, es la relación del índice en el mes de referencia con el índice del mes de diciembre del año anterior

Cuadro 15.22

REPÚBLICA DOMINICANA: Variación porcentual doce meses del índice de Precios del Productor (IPP) sección Servicios, según divisiones de la Clasificación Industrial Internacional Uniforme revisión 4, según mes, 2019
Índice base diciembre 2013 = 100

División CIU, Rev 4	Descripción	Enero	Febrero	Marzo	Abril	Mayo	Junio	Julio	Agosto	Septiembre	Octubre	Noviembre	Diciembre
49	Transporte por vía terrestre y transporte por tuberías	-0.76	1.01	2.74	2.69	6.11	7.42	1.31	1.61	4.39	7.71	0.09	5.93
50	Transporte por vía acuática	2.33	2.05	1.67	0.89	0.83	0.88	0.90	1.46	1.45	1.96	0.02	-0.24
51	Transporte por vía aérea	-2.41	-2.31	-0.21	-0.73	3.67	5.25	-4.85	-0.39	4.36	12.33	0.18	9.16
52	Almacenamiento y actividades de apoyo al transporte	3.32	2.73	2.17	1.83	1.83	1.98	2.09	2.28	2.99	4.61	0.04	4.60
53	Actividades postales y de mensajería	2.88	2.50	2.13	1.91	1.87	2.06	9.22	9.29	9.83	10.99	0.11	11.25
55	Actividades de alojamiento	1.69	-13.94	-15.92	-16.44	-15.30	-6.16	-11.86	-9.88	-9.38	-7.97	-0.11	-17.17
56	Actividades de servicio de comidas y bebidas	2.55	2.48	1.92	1.67	1.65	-0.02	-0.18	-0.44	-0.39	-0.97	-0.02	-0.97
58	Actividades de edición	1.64	1.73	1.44	1.41	1.22	1.23	1.21	1.19	1.20	1.31	0.01	1.80
59	Actividades de producción de películas cinematográficas, videos y programas de televisión, grabación de sonido y edición de música	1.74	1.97	1.97	1.99	0.45	0.45	0.45	1.68	1.70	1.71	0.01	1.31
60	Actividades de programación y transmisión	2.02	2.07	2.13	2.13	2.15	2.40	2.67	2.97	2.97	4.37	0.04	3.68
61	Telecomunicaciones	-0.36	-0.50	-0.50	-0.50	-0.31	0.55	0.40	0.40	1.08	1.08	0.01	1.08
68	Actividades inmobiliarias	2.74	2.10	1.44	1.11	0.87	0.81	0.44	0.32	0.34	0.36	0.00	0.37
73	Publicidad y estudios de mercado	0.46	0.46	0.08	0.38	0.59	0.98	0.94	1.05	3.26	3.26	0.04	4.14
74	Otras actividades profesionales, científicas y técnicas	-41.54	0.21	0.21	0.21	0.21	0.21	0.21	0.21	0.21	0.21	-0.65	-66.76
77	Actividades de alquiler y arrendamiento	7.53	8.72	10.25	10.93	10.71	10.43	9.93	9.35	8.85	7.41	0.08	-2.75
79	Actividades de agencias de viajes y operadores turísticos y servicios de reservas y actividades conexas	10.68	11.65	3.84	10.97	4.25	2.94	1.84	4.28	3.37	-0.58	0.04	-3.14
80	Actividades de seguridad e investigación	-0.06	-0.06	2.44	1.98	1.86	1.86	1.86	1.86	1.93	1.93	0.02	6.08
81	Actividades de servicios a edificios y de paisajismo	2.09	1.68	1.04	0.96	0.83	0.98	0.90	1.01	1.92	4.98	0.05	4.89
82	Actividades administrativas y de apoyo de oficina y otras actividades de apoyo a las empresas	1.40	0.25	0.19	0.13	0.19	0.22	0.30	0.35	0.35	0.95	0.01	0.94
85	Enseñanza	-0.92	-0.85	-0.97	-0.85	-0.56	-0.86	-0.87	-1.44	-0.43	-0.87	-0.01	0.00
86	Actividades de atención de la salud humana	0.00	0.00	0.00	0.00	0.00	0.00	0.00	0.00	0.00	0.00	0.00	0.00
90	Actividades creativas, artísticas y de entretenimiento	1.44	2.78	2.80	6.92	5.68	5.80	5.99	6.89	6.99	8.00	0.06	5.14
91	Actividades de bibliotecas, archivos y museos y otras actividades culturales	0.83	1.56	1.59	5.85	5.78	5.91	6.09	6.97	7.05	8.17	0.07	6.30
92	Actividades de juegos de azar y apuestas	2.72	2.76	2.80	7.35	6.12	6.26	6.45	7.30	7.30	8.37	0.08	7.68
93	Actividades deportivas, de esparcimiento y recreativas	2.72	2.76	2.80	7.35	6.12	6.26	6.45	7.30	7.30	8.37	0.08	7.68
95	Reparación de computadoras y de efectos personales y enseres domésticos	15.19	15.17	15.18	15.02	15.02	15.02	15.02	8.11	7.77	11.64	0.12	11.84
	Índice general	1.80	1.26	0.88	1.20	1.49	1.73	0.37	0.47	1.09	1.45	0.01	0.50

Notas:

Variación 12 meses: es la relación del índice en el mes de referencia con el índice del mismo mes del año anterior

Fuente: Encuesta de precios, Índice de Precios del Productor (IPP), Oficina Nacional de Estadística

Cuadro 15.23
 REPÚBLICA DOMINICANA: Precio promedio por galón de los principales combustibles derivados del petróleo por tipo de combustible, según mes, 2019
 (valor en RD\$)

Mes	Gasolina premium	Gasolina regular	Gasoil regular	Gasoil óptimo	Avtur	Kerosene	Fuel oil
Enero	209.50	193.80	166.98	178.24	131.20	157.26	108.11
Febrero	215.58	199.60	174.10	186.68	138.68	165.38	118.13
Marzo	228.15	212.63	180.43	195.00	142.58	169.48	123.33
Abril	238.85	224.28	180.20	193.53	142.70	169.60	122.01
Mayo	240.82	226.80	184.02	197.26	146.52	173.60	124.28
Junio	228.58	214.35	174.35	188.70	140.18	166.50	113.61
Julio	228.10	213.86	174.58	188.38	140.24	166.60	113.94
Agosto	228.68	213.80	175.88	187.93	141.03	167.33	111.31
Septiembre	224.78	209.95	176.33	188.08	140.15	166.33	106.76
Octubre	227.72	213.12	182.22	194.42	145.12	171.72	105.42
Noviembre	228.75	214.38	180.30	192.93	143.45	169.88	90.74
Diciembre	229.12	214.32	180.94	193.76	144.24	170.86	91.02

Fuente: Registros administrativos, Departamento de Hidrocarburos, Ministerio de Industria, Comercio y Mipymes (MICM)

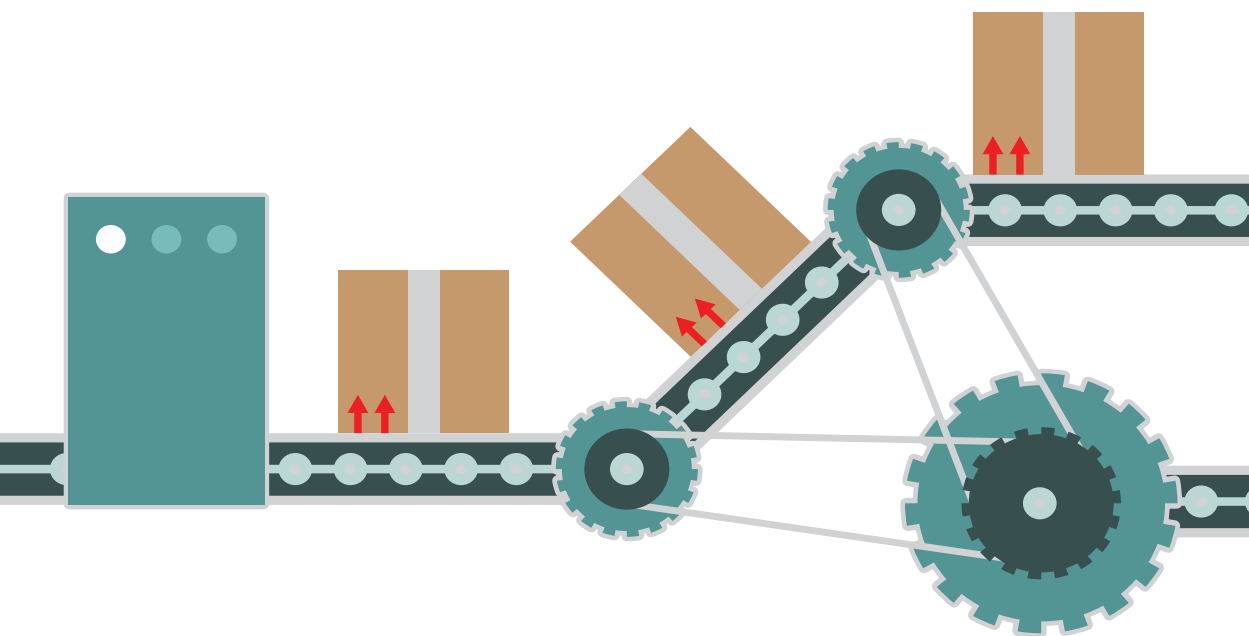

16 **Producción industrial**

Estadísticas Económicas 2020

Cuadro 16.1

REPÚBLICA DOMINICANA: Volumen de producción de algunos productos industriales por trimestres, según tipo de productos, 2019

Producto	Unidad de medida	Enero-Marzo	Abril-Junio	Julio-Septiembre	Octubre-Diciembre	Total
Azúcar crudo	(T.M.)	288,356	178,407	309	39,335	506,407
Azúcar refino	(T.M.)	76,487	48,200	0	0	124,687
Cerveza ¹	(En miles de Litros)	137,965	139,516	146,441	158,956	582,878
Cigarrillos	(Miles de Cajas 20 Uds.)	20,943	25,939	14,364	27,685	88,931
Ron	(En miles de Litros)	10,396	13,932	12,501	12,147	48,977
Leche pasteurizada ²	(En miles de Litros)	46,100	42,631	36,269	43,148	168,149
Harina de trigo y derivados de éste	(qq.)	783,974	772,837	796,432	784,217	3,137,461
Cemento	(T.M.)	1,349,914	1,462,217	1,427,259	1,404,786	5,644,176
Varilla	(T.M.)	112,277	136,977	130,864	117,662	497,780
Pintura ²	(T.M.)	15,235	15,984	16,603	24,425	72,248

Fuente: Banco Central de la República Dominicana (BCRD). Boletines trimestrales.

T.M.: Toneladas métricas

qq.: Quintales

¹/ Incluye cerveza clara y oscura.²/ Serie revisada.



17 Zonas Francas

Estadísticas Económicas 2020

Cuadro 17.1
 REPÚBLICA DOMINICANA: Empleo de las empresas de Zonas Francas por tipo de actividad, según mes, 2019
 (número de empleados)

Mes	Total	Alimentos	Artesanías	Artículos de caucho	Artículos de plástico	Artículos deportivos, recreativos y afines	Azúcares y artículos de confitería	Bebidas alcohólicas	Calzados y sus componentes	Cartón, impresos y papelería	Elaboración de combustibles	Comercializadoras
Enero	164,118	1,021	33	47	1,933	1,024	71	449	11,053	1,769	17	861
Febrero	166,287	1,030	33	47	1,996	932	71	449	10,695	1,858	17	849
Marzo	167,778	1,031	33	47	2,002	929	73	452	10,816	1,893	17	866
Abril	168,167	1,054	34	47	1,930	969	73	466	10,015	1,974	17	897
Mayo	169,585	1,050	39	47	2,032	1,010	72	463	10,210	2,002	17	897
Junio	170,153	1,047	40	44	2,127	988	71	462	10,189	2,061	16	910
Julio	169,971	1,045	36	45	2,207	992	71	477	10,189	2,136	18	1,001
Agosto	169,896	1,048	35	46	2,337	997	72	560	10,248	2,185	18	1,027
Septiembre	170,430	1,058	34	48	2,567	989	72	607	10,335	2,187	18	1,058
Octubre	170,403	1,064	35	45	2,599	1,001	72	564	10,540	2,099	17	1,077
Noviembre	171,558	1,064	36	43	2,610	1,052	72	519	10,719	2,109	16	1,069
Diciembre	176,555	1,052	55	65	2,606	1,070	164	576	10,848	2,144	30	763

Cuadro 17.1 , continuación

Mes	Confecciones y textiles	Construcción y materiales de construcción	Dulces confiterías	Elaboración de envases	Call Centers	Fabricación de vehículos	Joyería	Madera y sus manufacturas	Materiales e instrumentos diversos	Metales y sus manufacturas	Muebles	Pielés y sus manufacturas	Productos agroindustriales
Enero	38,775	388	58	221	21,157	13	2,459	351	13	492	32	873	4,586
Febrero	39,915	390	60	222	21,137	13	2,481	356	13	510	32	860	4,697
Marzo	40,300	395	63	222	21,088	15	2,533	357	13	529	32	854	4,793
Abril	39,949	406	75	224	21,425	15	2,477	367	27	632	32	846	5,144
Mayo	40,162	405	78	221	21,473	14	2,462	368	28	772	32	830	5,200
Junio	39,901	408	81	220	21,851	21	2,453	373	28	686	31	838	5,166
Julio	39,536	372	80	226	21,756	47	2,524	455	34	661	32	902	4,336
Agosto	38,603	360	80	228	21,744	59	2,582	481	39	666	33	929	4,261
Septiembre	38,199	348	80	229	21,637	67	2,620	501	39	628	33	943	4,154
Octubre	37,366	349	88	230	22,372	95	2,626	507	34	774	31	941	4,579
Noviembre	37,551	357	88	229	22,801	95	2,628	507	34	824	31	941	5,027
Diciembre	40,065	374	120	225	22,688	110	2,640	488	60	983	50	939	5,898

Cuadro 17.1 , continuación

Mes	Productos eléctricos y electrónicos	Productos médicos y farmacéuticos	Productos químicos	Productos sintéticos	Reciclaje y clasificación	Servicios	Tabaco y sus derivados	Operadoras
Enero	11,712	23,532	1,755	96	2,328	4,754	28,642	3,603
Febrero	11,929	23,746	1,754	94	2,384	4,906	29,208	3,603
Marzo	11,872	24,000	1,725	92	2,417	5,057	29,659	3,603
Abril	11,293	24,094	1,673	98	2,442	5,198	30,671	3,603
Mayo	11,467	24,214	1,630	104	2,356	5,256	31,071	3,603
Junio	11,507	24,342	1,593	115	2,412	5,303	31,266	3,603
Julio	11,511	24,501	1,599	120	2,359	5,426	31,674	3,603
Agosto	11,525	24,640	1,607	125	2,328	5,564	31,866	3,603
Septiembre	11,442	25,020	1,619	127	2,290	5,654	32,224	3,603
Octubre	11,281	24,933	1,568	122	2,282	5,511	31,998	3,603
Noviembre	11,242	24,957	1,495	117	2,322	5,437	31,963	3,603
Diciembre	11,355	25,370	1,589	120	2,285	5,893	32,327	3,603

Fuente: Consejo Nacional de Zonas Francas de Exportación (CNZFE). Informe mensual

Cuadro 17.2
 REPÚBLICA DOMINICANA: Empleo de las empresas de Zonas Francas según el parque y mes, 2019
 (número de empleados)

Mes	Total	Andrés	Baní	Barahona	Bella Vista	Bonao	Caribbean Industrial Park	Chemtec	Cibernético	Conacado Industrial Park	Dos Ríos	Ecopark Industrial Free Zone	Eduardo León Jimenes
Enero	164,118	83	266	1,117	1,788	299	4,361	1,031	2,042	181	2,212	317	38
Febrero	166,287	83	351	1,234	1,825	355	4,317	1,073	2,110	185	2,198	310	37
Marzo	167,778	84	382	1,248	1,842	372	4,326	1,107	2,155	185	2,193	303	36
Abril	168,167	89	290	1,216	1,840	371	4,513	1,117	1,721	186	2,179	300	44
Mayo	169,585	89	288	1,203	1,835	371	4,720	1,122	1,853	186	2,183	305	44
Junio	170,153	88	279	1,204	1,842	371	4,694	1,138	1,914	187	2,091	308	45
Julio	169,971	87	289	1,176	1,907	342	4,673	1,228	1,824	211	2,114	310	185
Agosto	169,896	87	303	1,159	1,951	317	4,672	1,321	1,779	225	2,124	313	203
Septiembre	170,430	87	304	1,126	1,972	288	4,671	1,391	1,672	236	2,137	316	213
Octubre	170,403	95	259	1,130	1,935	285	4,589	1,431	1,597	231	2,032	313	212
Noviembre	171,558	109	252	1,135	1,915	283	4,493	1,451	1,523	226	2,029	310	209
Diciembre	176,555	125	248	1,146	1,899	277	4,716	1,491	1,624	239	2,115	308	183

Cuadro 17.2 , continuación

Mes	El Limonal	El Seibo	Esperanza	Excel Boca Chica	Global Zona Franca Industrial	Gurabo	Hainamosa	Hato Mayor	Hato Nuevo	Intercontinental	Interexport Free Zone	La Armería	La Herradura Industrial Park
Enero	431	113	2,860	139	15	1,929	670	53	171	29	222	577	17
Febrero	449	114	2,842	140	15	1,964	688	53	165	24	221	548	16
Marzo	471	114	2,866	140	15	1,997	699	55	167	28	221	636	16
Abril	481	115	2,738	137	15	1,333	707	58	169	34	217	568	9
Mayo	492	115	2,667	137	15	1,307	678	58	168	33	217	575	9
Junio	503	115	2,666	136	15	1,265	672	57	168	33	218	627	9
Julio	522	113	2,554	150	15	1,155	681	54	170	148	194	618	10
Agosto	534	113	2,445	166	15	1,127	696	51	172	183	183	606	10
Septiembre	547	113	2,420	174	15	1,098	717	47	184	232	173	600	10
Octubre	547	99	2,313	175	11	959	708	46	183	231	182	604	14
Noviembre	542	101	2,279	178	9	1,000	697	46	183	230	187	615	14
Diciembre	1,025	100	2,249	181	9	1,213	724	46	185	224	191	681	14

Cuadro 17.2 , continuación

Mes	La Hispaniola	La Palma	La Romana I	La Romana II	La Vega	Las Américas	Los Alcarrizos	Los Candelones	Los Rieles	Moca	Multimodal Caucedo	Multiparques	Navarrete
Enero	40	816	5,076	2,961	5,219	14,201	826	55	1,167	2,105	141	293	634
Febrero	37	823	5,078	2,965	5,219	14,310	828	57	1,112	2,055	145	290	1,195
Marzo	35	832	5,084	2,957	5,305	14,402	734	90	1,125	2,072	147	289	1,209
Abril	35	841	5,121	2,942	5,224	14,332	813	226	1,087	2,110	146	245	1,270
Mayo	35	931	5,147	2,945	5,178	14,493	768	83	1,059	2,113	147	239	1,539
Junio	35	926	5,225	2,939	5,168	14,521	879	80	1,056	2,108	149	227	1,581
Julio	35	1,047	5,248	3,072	4,999	14,448	842	77	1,058	2,141	169	222	1,562
Agosto	34	1,096	5,247	3,160	4,577	14,533	819	69	1,059	2,163	172	217	1,446
Septiembre	34	1,122	5,241	3,252	4,314	14,749	786	68	1,062	2,181	169	208	1,446
Octubre	34	1,109	5,236	3,180	4,397	14,774	790	68	1,145	2,143	164	222	1,459
Noviembre	34	1,099	5,231	3,243	4,392	14,910	794	68	1,156	2,121	164	228	1,589
Diciembre	34	1,115	5,229	3,255	4,813	15,052	814	56	1,126	2,094	178	231	1,619

Cuadro 17.2 , continuación

Mes	Nigua	Nigua II	Palmar Abajo	Palmarejo	Parque Industrial KG Compañía Comercial	Parque Industrial y de Servicios Yaque	Parque Industrial CDF	Parque Industrial CTQ	Parque Industrial Elva María	Parque Industrial INETAB	Parque Industrial Sunsea	Parque Tecnológico de Santiago	Parque Zona Franca Tecnológica de Herrera
Enero	1,748	824	1	1,030	23	227	617	335	3	693	0	312	6
Febrero	1,772	815	1	1,017	25	230	637	420	3	666	0	312	6
Marzo	1,789	808	1	1,123	25	231	648	441	7	588	0	311	6
Abril	1,945	813	1	966	305	248	641	468	7	634	0	309	6
Mayo	2,050	820	1	938	318	234	686	487	7	611	0	321	6
Junio	2,128	826	1	897	320	223	701	503	7	588	0	333	6
Julio	1,985	842	1	891	318	232	700	469	31	596	0	354	6
Agosto	1,901	856	1	885	316	239	698	439	34	602	0	374	6
Septiembre	1,886	868	1	881	313	243	696	421	36	591	0	378	6
Octubre	1,871	864	1	846	314	242	690	417	34	639		373	17
Noviembre	1,783	861	1	819	313	243	678	414	34	683		368	25
Diciembre	1,769	858	1	817	310	242	666	417	39	811		359	43

Cuadro 17.2 , continuación

Mes	Pedernales	PERLAV	PISANO	Puerto Plata	Quisqueya	San Cristóbal (Itabo)	San Francisco de Macorís	San Isidro	San Pedro de Macorís	Santiago	Tamboril	Villa Altigracia	Villa Mella
Enero	583	420	5,753	812	161	16,041	109	11,441	10,240	19,232	3,800	237	294
Febrero	591	417	5,628	818	163	16,308	111	11,260	10,315	19,689	3,869	246	302
Marzo	590	415	5,770	802	164	16,405	111	11,236	10,447	20,071	3,915	250	307
Abril	587	417	5,783	779	91	16,401	105	11,078	10,326	20,338	4,055	288	290
Mayo	589	414	5,866	801	89	16,418	104	11,040	10,185	20,514	4,278	307	289
Junio	589	414	5,874	793	87	16,452	104	11,334	10,033	20,587	4,317	310	294
Julio	590	412	5,955	851	81	16,711	107	11,666	10,008	21,001	4,366	282	285
Agosto	594	409	5,998	864	76	16,876	107	11,984	9,676	21,227	4,421	274	284
Septiembre	596	407	6,058	871	76	17,120	107	12,248	9,667	21,596	4,480	245	285
Octubre	598	401	6,171	841	90	17,162	112	12,223	8,845	21,542	4,587	205	267
Noviembre	608	390	6,242	847	95	17,099	112	12,280	8,846	21,593	4,677	205	279
Diciembre	633	409	6,308	934	95	17,413	112	12,395	9,840	21,810	4,706	240	661

Cuadro 17.2 , continuación

Mes	Zona Franca 6 de noviembre	Zona Franca Bahía de Maimón	Zona Franca HIT	Zona Franca Industrial y de Servicios Norte Infiesto	Zona Franca Industrial del Norte	Zona Franca Industrial de Sur	Zona Franca Industrial Emimar	Zona Franca Industrial Luperón Verde	Zona Franca Industrial Riosur	Zona Franca Industrial SAG	Zona Franca Jobo Industrial	Zonas Francas Especiales	Operadoras
Enero	59	80	6	11	361	22	1,880	0	88	151	57	28,363	3,603
Febrero	60	87	6	11	357	23	1,838	0	90	151	57	28,952	3,603
Marzo	60	89	6	11	348	23	1,799	0	92	151	61	29,135	3,603
Abril	57	86	6	11	332	20	1,867	0	94	151	58	30,162	3,603
Mayo	57	86	6	11	330	20	2,004	0	96	152	56	30,444	3,603
Junio	59	85	6	11	306	20	2,097	7	97	152	57	30,393	3,603
Julio	58	86	6	9	315	21	2,021	33	128	154	57	29,090	3,603
Agosto	57	87	6	9	322	21	1,956	45	154	156	56	28,936	3,603
Septiembre	57	92	6	9	309	22	1,857	53	170	160	55	28,586	3,603
Octubre	59	90	6	9	306	21	1,845	53	169	167	66	29,755	3,603
Noviembre	61	89	6	9	300	21	1,847	53	168	162	66	30,633	3,603
Diciembre	66	88	6	9	285	21	1,376	53	289	163	66	31,813	3,603

Fuente: Consejo Nacional de Zonas Francas de Exportación (CNZFE). Informe mensual



18 **Sector externo**

Estadísticas Económicas 2020

Cuadro 18.1

REPÚBLICA DOMINICANA: Tasa de cambio promedio del dólar estadounidense, según mercados oficial, privado y extrabancarios, y mes del 2019* (RD\$ por US\$)

Mes	Mercado oficial		Mercado privado		Mercado extrabancario	
	Compra	Venta	Compra	Venta	Compra	Venta
Promedio anual	51.19	51.29	51.22	51.33	51.23	51.33
Enero	50.29	50.38	50.37	50.53	50.44	50.57
Febrero	50.40	50.49	50.39	50.54	50.40	50.50
Marzo	50.44	50.54	50.44	50.56	50.45	50.56
Abril	50.46	50.55	50.46	50.56	50.46	50.56
Mayo	50.47	50.56	50.47	50.57	50.47	50.57
Junio	50.61	50.73	50.63	50.73	50.64	50.73
Julio	50.81	50.92	50.87	50.95	50.87	50.95
Agosto	51.06	51.18	51.10	51.21	51.11	51.24
Septiembre	51.53	51.66	51.56	51.69	51.58	51.70
Octubre	52.62	52.75	52.64	52.76	52.64	52.76
Noviembre	52.76	52.87	52.79	52.89	52.81	52.90
Diciembre	52.84	52.91	52.86	52.92	52.87	52.95

Fuente: Registros administrativos, Mercado cambiario, Banco Central de la República Dominicana (BCRD)

Nota: Cifras de mercado oficial se refieren al mercado spot, las del mercado privado a las entidades financieras y el extrabancario a las Agencias de cambio

Cuadro 18.2
 REPÚBLICA DOMINICANA: Balanza de pagos por trimestres, según concepto, 2019*
 (en millones de US\$)

Conceptos	2019*				
	Enero-marzo	Abril-junio	Julio-septiembre	Ocubre-diciembre	Enero-diciembre
1. Cuenta Corriente	283.5	-290.9	-860.8	-336.7	-1,204.9
1.1 Balanza de Bienes y Servicios	-387.4	-921.8	-1,298.2	-1,009.6	-3,617.0
1.1.1 Balanza de bienes	-2,135.5	-2,317.0	-2,452.4	-2,164.5	-9,069.4
Exportaciones	2,655.4	2,815.7	2,805.3	2,942.2	11,218.6
Nacionales	1,202.6	1,226.9	1,183.7	1,341.9	4,955.1
Zonas Francas	1,452.8	1,588.8	1,621.6	1,600.3	6,263.5
Importaciones	4,790.9	5,132.7	5,257.7	5,106.7	20,288.0
Nacionales	3,833.9	4,142.3	4,261.8	4,064.0	16,302.0
Zonas Francas	957.0	990.4	995.9	1,042.7	3,986.0
1.1.2 Balanza de servicios	1,748.1	1,395.2	1,154.2	1,154.9	5,452.4
	Crédito	2,654.6	2,385.5	2,125.5	9,345.6
Viajes		2,178.7	1,907.4	1,673.4	7,468.1
Servicios de manufacturas sobre insumos físicos pertenecientes a terceros		12.6	15.0	15.5	55.4
Otros		463.3	463.1	436.6	1,822.1
	Débito	906.5	990.3	1,025.1	3,893.2
Fletes		283.8	296.1	317.5	1,210.5
Otros		622.7	694.2	653.8	2,682.7
1.2 Ingreso primario	-1,003.2	-976.0	-1,275.0	-1,019.9	-4,274.1
Remuneración de empleados	25.0	20.4	21.1	24.5	91.0
	Crédito	83.6	83.4	83.1	333.5
	Débito	58.6	63.0	62.0	242.5
Renta de la inversión	-1,028.2	-996.4	-1,296.1	-1,044.4	-4,365.1
Inversión extranjera directa	-614.1	-718.0	-882.0	-701.5	-2,915.6
	Crédito	0.0	0.0	0.0	0.0
	Débito	614.1	718.0	882.0	2,915.6
Inversión de Cartera	-403.3	-211.2	-397.5	-277.7	-1,289.7
	Crédito	0.0	0.0	0.0	0.0
	Débito	403.3	211.2	397.5	1,289.7
Otra inversión	-10.8	-67.2	-16.6	-65.2	-159.8
	Crédito	39.8	42.8	43.5	166.9
	Débito	50.6	110.0	60.1	326.7
1.3 Ingreso secundario	1,674.1	1,606.9	1,712.4	1,692.8	6,686.2
	Crédito	1,964.7	1,922.9	2,017.6	7,906.1
Remesas familiares		1,743.2	1,714.2	1,835.6	7,087.0
Otras transferencias		221.5	208.7	182.0	819.1
	Débito	290.6	316.0	305.2	1,219.9
Remesas familiares		146.9	154.5	156.8	611.7
Otras transferencias		143.7	161.5	148.4	608.2
2. Cuenta de Capital ^{1/}	0.0	0.0	0.0	0.0	0.0
3. Préstamos /					
Endeudamiento Neto (3=1+2)	283.5	-290.9	-860.8	-336.7	-1,204.9

Cuadro 18.2, continuación...

Conceptos	2019*				
	Enero-marzo	Abril-junio	Julio-septiembre	Ocubre-diciembre	Enero-diciembre
4. Cuenta financiera	-580.4	-1,372.3	-33.8	-527.1	-2,513.6
Inversión directa	-936.0	-597.4	-831.0	-648.4	-3,012.8
Inversión de Cartera	-44.0	-1,942.3	-233.0	23.3	-2,196.0
Deudas pública y privada, a mediano y largo plazo (neto)	119.3	386.4	234.1	-329.4	410.4
Deuda pública y privada a corto plazo (neto)	-253.8	348.6	213.2	144.3	452.3
Moneda y Depósitos	535.1	398.9	572.8	144.4	1,651.2
Otros ^{2/}	-1.0	33.5	10.1	138.7	181.3
5. Saldo	-281.8	1,353.7	-1,123.4	1,190.5	1,139.0
6. Errores y omisiones	-1,145.7	272.3	-296.4	1,000.1	-169.7
7. Financiamiento	-281.8	1,353.7	-1,123.4	1,190.5	1,139.0
Activos de Reservas	-273.9	1,355.9	-1,123.0	1,190.5	1,149.5
Uso del crédito y préstamos del FMI ^{3/}	0.0	0.0	0.0	0.0	0.0
Transferecias (condonación de deudas)	0.4	0.3	0.4	0.0	1.1
Otra inversión-pasivos ^{4/}	7.5	1.9	0.0	0.0	9.4

Fuente: Registros administrativos, Sector externo, Departamento Internacional, Subdirección de Balanzas de Pago, Banco Central de la República Dominicana (BCRD)

* Cifras sujetas a rectificación

1 Excluye componentes clasificados como financiamiento en el grupo V. Según la VI versión del Manual de Balanzas de Pago, en la Cuenta de Capital solo se registran los vencimientos corrientes y en atrasos condonados, correspondientes a deudas con acreedores oficiales (bilaterales/multilaterales), los cuales en términos de registro forman parte del financiamiento

2 Incluye créditos comerciales y otros capitales

3 A partir del 2009 incluye el uso del crédito del FMI (desembolsos y amortizaciones) por parte del Gobierno

4 Incluye giros sobre nuevos préstamos y reembolsos anticipados-préstamos

Notas: En las cifras de Deuda Pública, la suma de los trimestres no necesariamente coincide con los acumulados por diferencias en aspectos metodológicos

Cuadro 18.3
 REPÚBLICA DOMINICANA: Deuda interna y externa por trimestres, enero-septiembre del 2019*
 (en millones de dólares)

Descripción	Enero-marzo		Abril-junio		julio-septiembre		Octubre-diciembre	
Total Deuda Pública	32,733.0	100.0	34,626.2	100.0	34,227.8	100.0	32,157.9	100.0
Deuda Externa	21,417.8	65.4	23,268.6	67.2	23,095.3	67.5	21,564.6	67.1
% PIB	24.3		26.4		26.0		26.7	
Deuda Interna	11,315.3	34.6	11,357.6	32.8	11,132.6	32.5	10,593.3	32.9
% PIB	12.9		12.9		12.5		13.1	

Fuente: Dirección General de Crédito Público y bancos

* Cifras sujetas a rectificación

Cuadro 18.04
 REPÚBLICA DOMINICANA: Deuda del sector público no financiero, por acreedor y por trimestres, enero-septiembre 2019
 (en millones de US\$, como % del total de deuda del sector público no financiero)

Acreedores oficiales	Enero-marzo*		abril-Junio*		julio-septiembre*	
	US\$	%	US\$	%	US\$	%
Total deuda externa						
Deuda externa	21,417.8	100.0	23,268.6	100.0	23,095.3	100.0
Total deuda multilateral	4,672.8	21.8	4,635.1	19.9	4,636.14	20.07
Deuda multilateral:						
BID	3,136.9	14.6	3,124.0	13.4	3,101.0	13.4
Banco Mundial	923.9	4.3	918.4	3.9	931.2	4.0
CAF	173.5	0.8	167.4	0.7	160.5	0.7
FMI	-	-	-	-	-	-
Otros	438.4	2.0	425.3	1.8	443.4	1.9
Total deuda oficial	6,686.6	31.2	6,586.8	28.3	6,504.4	28.2
Total deuda bilateral	2,013.8	9.4	1,951.7	8.4	1,868.3	8.1
Deuda bilateral:						
Brasil	348.9	1.6	332.5	1.4	296.4	1.3
Estados Unidos	14.6	0.1	12.8	0.1	12.8	0.1
España	381.6	1.8	374.0	1.6	350.5	1.5
Francia	551.0	2.6	539.8	2.3	534.8	2.3
<i>De los cuales AFD</i>	455.2	2.1	447.5	1.9	446.1	1.9
Japón	19.3	0.1	19.8	0.1	17.8	0.1
Venezuela	215.3	1.0	214.3	0.9	214.3	0.9
<i>De los cuales Acuerdo Petrocaribe1</i>	55.3	0.3	54.3	0.2	54.3	0.2
Otros países	483.2	2.3	458.4	2.0	441.8	1.9

Cuadro 18.4, continuación...

Acreedores oficiales	Enero-marzo*		abril-Junio*		julio-septiembre*	
	US\$	%	US\$	%	US\$	%
Total deuda privada	14,731.1	68.8	16,681.8		16,590.9	71.8
Acreedores privados:						
Banca	132.3	0.6	90.3	0.4	50.8	0.2
Bonos	14,592.9	68.1	16,585.5	71.3	16,534.1	71.6
Suplidores	6.0	0.0	6.0	0.0	6.0	0.0
Total deuda interna	11,315.3	100.0	11,357.6	100.0	11,132.6	100.0
Deuda interna						
Bonos de recap BCRD (Ley 167-07)	2,623.7	23.2	2,610.8	23.0	2,535.6	22.8
Bonos de subastas	7,351.1	65.0	7,446.0	65.6	7,333.2	65.9
Bonos de CDEEE	500.0	4.4	500.0	4.4	500.0	4.5
Bonos de Deuda Administrativa	-	-	-	-	-	-
Banca Comercial u Otras Instituciones Financieras (2)	840.5	7.4	800.8	7.1	763.8	6.9

Fuente: Dirección General de Créditos Públicos, Ministerio de Hacienda de la República Dominicana

* Cifras sujetas a rectificación

1 La cifra contempla la operación de manejo de pasivos realizada el 27 de enero del 2015, que consistió en la redención anticipada de deuda acumulada mediante el Acuerdo de Petrocaribe por US\$4,027.3 millones, mediante el pago de la suma de US\$1,933.1 millones.

2 Comprende deuda pública contratada con bancos comerciales, asociaciones de ahorros y préstamos, puestos de bolsa, fondos de inversión y demás acreedores privados.



19 Mercado Laboral

Estadísticas Económicas 2020

Cuadro 19.1

REPÚBLICA DOMINICANA: Población en edad de trabajar, por trimestre, según actividad y con 15 años o más, 2019

Población en edad de trabajar, según actividad, con 15 años o más	2019			
	Trimestres			
	Enero-marzo	Abril junio	Julio-septiembre	Octubre-diciembre 1/
Población en edad de trabajar (PET)	7,611,896	7,640,604	7,638,450	7,665,380
Fuerza de trabajo (PEA)	4,937,121	4,977,799	4,954,789	5,008,937
Ocupados	4,648,638	4,657,061	4,631,183	4,715,879
Desocupados	288,483	320,738	323,606	293,058
Fuerza de trabajo inactiva	2,674,774	2,662,805	2,683,661	2,656,309

Fuente: Encuesta Nacional Continua de Fuerza de Trabajo (ENCFT)

1 Cifras preliminares

Cuadro 19.2

REPÚBLICA DOMINICANA: Población masculina en edad de trabajar por trimestre, según actividad, con 15 años o más, 2019

Población masculina en edad de trabajar, según actividad, con 15 años o más	2019			
	Trimestres			
	Enero-marzo	Abril junio	Julio-septiembre	Octubre-diciembre 1/
Población en edad de trabajar (PET)	3,661,896	3,687,317	3,685,713	3,682,190
Fuerza de trabajo (PEA)	2,885,676	2,893,995	2,870,701	2,888,406
Ocupados	2,779,133	2,771,825	2,753,646	2,780,202
Desocupados	106,544	122,171	117,056	108,204
Fuerza de trabajo inactiva	776,219	793,321	815,012	793,784

Fuente: Encuesta Nacional Continua de Fuerza de Trabajo (ENCFT)

1 Cifras preliminares

Cuadro 19.3

REPÚBLICA DOMINICANA: Población femenina en edad de trabajar por trimestre, según actividad, con 15 años o más, 2019

Población femenina en edad de trabajar, según actividad, con 15 años o más	2019			
	Trimestres			
	Enero-marzo	Abril junio	Julio-septiembre	Octubre-diciembre 1/
Población en edad de trabajar (PET)	3,950,000	3,953,288	3,952,737	3,983,190
Fuerza de trabajo (PEA)	2,051,445	2,083,804	2,084,087	2,120,531
Ocupados	1,869,506	1,885,237	1,877,537	1,935,677
Desocupados	181,939	198,567	206,550	184,854
Fuerza de trabajo inactiva	1,898,555	1,869,484	1,868,650	1,862,525

Fuente: Encuesta Nacional Continua de Fuerza de Trabajo (ENCFT)

1 Cifras preliminares

Cuadro 19.4

REPÚBLICA DOMINICANA: Población ocupada por trimestre, según nivel educativo, 15 años o más, 2019

Niveles educativos	2019			
	Enero-marzo	Abril-junio	Julio-septiembre	Octubre-diciembre 1/
Total	4,648,638	4,657,061	4,631,183	4,715,879
Primario	1,609,808	1,572,442	1,536,195	1,550,312
Secundario	1,735,690	1,771,746	1,794,988	1,809,047
Universitario	1,129,039	1,122,568	1,108,288	1,165,412
Ninguno	174,102	190,306	191,711	191,109

Fuente: Encuesta Nacional Continua de Fuerza de Trabajo (ENCFT)

1/ Cifras preliminares

Cuadro 19.5

REPÚBLICA DOMINICANA: Población ocupada por trimestre, según actividad económica, 15 años o más, 2019

Rama de actividad	2019			
	Trimestres			
	Enero-marzo	Abril junio	Julio-septiembre	Octubre-diciembre 1/
Total	4,648,638	4,657,061	4,631,183	4,715,879
Agricultura y ganadería	407,160	414,684	402,908	412,824
Industrias 2/	480,247	454,999	477,522	492,344
Electricidad y agua	59,095	59,667	56,418	50,362
Construcción	364,678	340,615	342,822	332,508
Comercio	936,295	966,222	949,910	955,730
Hoteles, bares y restaurantes	327,711	337,386	356,074	363,647
Transporte y comunicaciones	320,915	319,351	321,324	338,298
Intermediación financieras y seguros	121,641	118,924	118,894	113,762
Administración pública y defensa	238,838	251,597	258,841	257,748
Enseñanza	274,931	266,028	260,651	287,089
Salud y asistencia social	179,751	185,552	189,938	204,680
Otros Servicios	937,376	942,038	895,880	906,886

Fuente: Encuesta Nacional Continua de Fuerza de Trabajo (ENCFT)

1/ Cifras preliminares

2/ Incluye Minas y canteras

Cuadro 19.6

REPÚBLICA DOMINICANA: Población masculina ocupada por trimestre, según actividad económica, 15 años o más, 2019

Ramas de actividad	2019			
	Trimestres			
	Enero-marzo	Abril junio	Julio-septiembre	Octubre-diciembre 1/
Total	2,779,133	2,771,825	2,753,646	2,780,202
Agricultura y ganadería	375,856	386,812	376,218	389,518
Industrias 2/	331,060	315,115	325,708	333,420
Electricidad y agua	39,669	36,624	35,276	30,432
Construcción	353,418	331,709	336,391	327,799
Comercio	563,715	590,211	568,104	575,957
Hoteles, bares y restaurantes	139,462	142,632	157,451	152,490
Transporte y comunicaciones	293,989	294,420	294,876	314,216
Intermediación financiera y seguros	66,505	67,518	59,972	58,503
Administración pública y defensa	154,211	163,047	156,336	157,117
Enseñanza	76,807	76,390	81,401	87,389
Salud y asistencia social	39,088	37,365	36,622	37,431
Otros Servicios	345,353	329,982	325,291	315,929

Fuente: Encuesta Nacional Continua de Fuerza de Trabajo (ENCFT)

1 Cifras preliminares

2 Incluye Minas y canteras

Cuadro 19.7

REPÚBLICA DOMINICANA: Población femenina ocupada por trimestre, según actividad económica, 15 años o más, 2019

Ramas de actividad	2019			
	Trimestres			
	Enero-marzo	Abril junio	Julio-septiembre	Octubre-diciembre 1/
Total	1,869,506	1,885,237	1,877,537	1,935,677
Agricultura y ganadería	31,304	27,872	26,690	23,306
Industrias 2/	149,186	139,884	151,814	158,923
Electricidad y agua	19,426	23,043	21,142	19,930
Construcción	11,260	8,907	6,432	4,709
Comercio	372,580	376,010	381,806	379,772
Hoteles, bares y restaurantes	188,249	194,754	198,624	211,158
Transporte y comunicaciones	26,926	24,931	26,449	24,082
Intermediación financieras y seguros	55,136	51,406	58,922	55,259
Administración pública y defensa	84,627	88,549	102,505	100,631
Enseñanza	198,124	189,638	179,251	199,701
Salud y asistencia social	140,663	148,186	153,316	167,249
Otros servicios	592,024	612,056	570,589	590,957

Fuente: Encuesta Nacional Continua de Fuerza de Trabajo (ENCFT)

1 Cifras preliminares

2 Incluye Minas y canteras

Cuadro 19.8

REPÚBLICA DOMINICANA: Principales Indicadores del mercado laboral por trimestre para personas de 15 años o más , 2019

Indicador	2019			
	Enero-marzo	Abril-junio	julio-septiembre	Octubre-diciembre 1/
Total global de participación	64.9	65.1	64.9	65.3
Tasa de ocupación	61.1	61.0	60.6	61.5
Tasa de sub-ocupación por horas	5.6	5.6	5.7	4.9
Sector formal	51.1	51.1	50.8	51.6
Sector informal	48.9	48.9	49.2	48.4
Informalidad total	55.5	55.4	55.2	54.8
SU1: Tasa de desocupación 2/	5.8	6.4	6.5	5.9
Tasa de cesantía	4.8	5.3	5.5	4.7
Tasa de nuevos	1.0	1.2	1.0	1.2
SU2: Desocupación y subocupación 3/	11.2	11.7	11.8	10.4
SU3: Desocupación y fuerza de trabajo potencial 4/	10.5	11.2	11.5	9.9
SU4: Desocupación + subocupación + fuerza de trabajo potencial 5/	15.6	16.2	16.5	14.3
Tasa de inactividad	35.1	34.9	35.1	34.7
Tasa de desocupación (abiertos con iniciadores)	6.0	6.6	6.7	6.0

Fuente: Encuesta Nacional Continua de Fuerza de Trabajo

¹ Cifras preliminares² Cociente de los desocupados abiertos en la Fuerza de Trabajo³ Cociente de los desocupados abiertos + los sub-ocupados por insuficiencia de horas (trabajan menos del límite de horas y desean trabajar más horas) entre la Fuerza de Trabajo.⁴ Cociente de los desocupados abiertos + la fuerza de trabajo potencial (no buscaron y están disponibles o buscaron y no están disponibles) entre la Fuerza de trabajo + la Fuerza de Trabajo Potencial⁵ Cociente de los desocupados abiertos + los sub-ocupados por insuficiencia de horas + la fuerza de trabajo potencial entre la Fuerza de Trabajo + la Fuerza de trabajo potencial



20 Sistema de previsión social

Estadísticas Económicas 2020



Cuadro 20.1
REPÚBLICA DOMINICANA: Recaudación del sistema previsional, por subsistema, según mes, 2019
(en RD\$)

Mes	Total	Subsistema						Sin información
		Subtotal AFP	Sub-Total del reparto individualizado	Ministerio de Hacienda	Autoseguro del IDSS	Operación Sipen	Fondo de Solidaridad Social	
Total	57,467,289,822	44,506,365,375	8,628,056,697	1,235,336,760	187,401,391	389,183,915	2,223,894,936	297,050,748
Enero	4,461,912,036	3,407,006,402	715,115,526	97,898,880	14,914,362	30,801,831	176,009,955	20,165,079
Febrero	4,440,036,513	3,397,222,180	701,807,715	98,058,928	14,904,693	30,774,014	175,851,136	21,417,846
Marzo	4,712,290,652	3,621,404,322	732,134,393	103,821,575	15,271,752	32,476,092	185,577,125	21,605,392
Abril	4,628,061,494	3,558,334,499	717,286,188	100,412,007	15,102,776	31,988,646	182,791,665	22,145,712
Mayo	4,826,862,082	3,750,749,438	720,091,665	103,774,887	15,767,607	32,411,131	185,206,184	18,861,169
Junio	4,676,348,906	3,615,694,811	711,560,140	103,133,630	15,880,550	31,422,983	179,559,889	19,096,903
Julio	4,814,273,870	3,743,669,080	711,390,906	102,978,111	15,844,124	32,380,207	185,029,886	22,981,556
Agosto	4,723,492,923	3,654,294,231	714,462,771	103,396,540	15,842,312	31,759,648	181,483,762	22,253,660
Septiembre	4,836,458,822	3,761,533,503	714,453,683	102,619,563	15,750,318	32,562,323	186,068,090	23,471,343
Octubre	5,033,483,945	3,943,703,337	707,457,584	106,808,692	16,073,273	33,658,540	192,331,538	33,450,982
Noviembre	4,861,520,951	3,764,224,441	727,400,364	101,594,693	15,702,661	32,533,174	185,900,859	34,164,759
Diciembre	5,452,547,629	4,288,529,130	754,895,761	110,839,253	16,346,966	36,415,327	208,084,847	37,436,346

Fuente: Estadística Previsional, Superintendencia de Pensiones (SIPEN).

AFP= Aseguradora de Fondos de Pensiones.

Nota: Datos a diciembre de cada año.

* Cifras preliminares.

Cuadro 20.2
REPÚBLICA DOMINICANA: Rentabilidad de los fondos del sistema previsional, por administradoras, según mes, 2019

Mes	Rentabilidad de fondos (en %)									Solidaridad Social
	JMMB-BDI2	Atlántico	Popular	Reservas	Romana	Scotia Crecer	Siembra	Promedio de las AFP	Sistema de reparto ¹	
Enero	9.22	6.77	7.73	7.62	7.19	7.90	7.72	7.74	8.19	8.70
Febrero	8.88	6.80	7.67	7.33	7.52	7.77	7.41	7.57	8.80	8.18
Marzo	9.52	7.36	7.98	7.72	7.85	8.05	7.52	7.85	8.24	8.41
Abril	9.67	7.64	8.15	7.96	8.28	8.33	7.72	8.07	8.43	8.72
Mayo	10.04	7.98	8.95	8.67	9.08	8.91	8.45	8.78	9.05	9.46
Junio	10.78	8.98	9.49	9.29	9.96	9.51	9.44	9.45	9.65	10.14
Julio	11.00	9.33	9.83	9.58	10.19	9.84	9.74	9.77	9.91	10.39
Agosto	11.14	9.75	10.48	10.17	11.15	10.30	10.42	10.37	10.43	11.01
Septiembre	11.06	9.98	10.87	10.57	11.53	10.56	10.88	10.75	10.77	11.52
Octubre	10.76	9.79	10.78	10.63	11.21	10.42	10.75	10.66	10.70	11.59
Noviembre	10.80	10.07	11.10	10.78	11.52	10.66	10.90	10.89	10.90	11.66
Diciembre	10.85	10.13	10.95	10.68	11.40	10.66	10.84	10.81	10.82	11.54

Fuente: Estadística Previsional, Superintendencia de Pensiones (SIPEN).

¹ Incluye fondos del Banco Central, Banco de Reservas y el Instituto Nacional de Bienestar Magisterial, INABIMA.

* Cifras preliminares.

Cuadro 20.3

REPÚBLICA DOMINICANA: Cotizantes de las administradoras de fondos de pensiones, según administradora, 2019

Administradora de fondos de pensiones	Número de cotizantes	Participación (%)
Total	1,924,919	100.00
Sub-Total	48,357	2.5
Ministerio de Hacienda	31,806	1.7
Sin individualizar	16,551	0.9
Sub-total reparto individualizado	101,150	5.3
Banco Central	467	0.5
Banco de Reservas	1,824	0.1
INABIMA	98,859	5.1
Sub-total AFP	1,775,412	92.2
JMMB-BDI	5,522	0.3
Atlántico	24,181	1.3
Popular	582,130	30.2
Reservas	289,194	15.0
Romana	15,264	0.8
Scotia Crecer	488,001	25.4
Siembra	371,120	19.3

Fuente: Estadística Previsional, Superintendencia de Pensiones (SIPEN).

Nota: datos a diciembre de cada año.

* Cifras preliminares.

Cuadro 20.4

REPÚBLICA DOMINICANA: Recaudación según proceso de individualización, 2019

Administradora de fondos de pensiones	(RD\$)	Participación (%)
Total	5,452,547,629.31	100.00
Sub-total	1,164,018,499.42	21.35
Ministerio de Hacienda	110,839,253.22	2.03
Reparto Individualizado	754,895,760.98	13.84
Operación Sipen	36,415,326.78	0.67
Fondo de Solidaridad Social	208,084,846.67	3.82
IDSS	16,346,966.17	0.30
Sin información	37,436,345.60	0.69
Sub-total AFP	4,288,529,129.89	78.65
JMMB-BDI	20,570,696.79	0.38
Atlántico	44,304,849.67	0.81
Popular	1,503,245,574.23	27.57
Reservas	725,667,661.86	13.31
Romana	32,885,458.40	0.60
Scotia Crecer	1,053,580,127.20	19.32
Siembra	908,274,761.74	16.66

Fuente: Estadística Previsional, Superintendencia de Pensiones (SIPEN).

Nota: datos a diciembre de cada año.

* Cifras preliminares.

Cuadro 20.5
 REPÚBLICA DOMINICANA: Salario mínimo cotizable en RD\$, por sexo y según mes, 2019

Meses	Sexo		Promedio
	Hombres	Mujeres	
Enero	22,019	23,631	22,825
Febrero	21,586	22,990	22,288
Marzo	22,156	23,616	22,886
Abril	21,955	23,313	22,634
Mayo	23,505	24,500	24,003
Junio	23,442	24,240	23,841
Julio	23,480	24,267	23,873
Agosto	23,276	24,109	23,692
Septiembre	23,937	24,435	24,186
Octubre	24,283	24,821	24,552
Noviembre	24,046	24,623	24,335
Diciembre	26,750	27,335	27,042

Fuente: Estadística Previsional, Superintendencia de Pensiones (SIPEN).

Nota: Datos a diciembre de cada año.

* Cifras preliminares sujetas a rectificación



21 Sistema de Seguridad social

Estadísticas Económicas 2020

Cuadro 21.1
República Dominicana
REPÚBLICA DOMINICANA: Régimen contributivo, cápitas y monto dispersado por tipo de afiliado, según mes de dispersión, 2019

Mes	Número de cápitas dispersadas				Total de monto dispersado en RD\$			
	Total	Titulares	Dependientes directos	Dependientes adicionales	Total	Titulares	Dependientes directos	Dependientes adicionales
Enero	4,246,900	1,901,979	2,122,879	222,042	4,304,517,407	1,927,855,350	2,151,596,814	225,065,243
Febrero	4,277,228	1,914,395	2,140,388	222,445	4,335,278,036	1,940,431,081	2,169,374,824	225,472,131
Marzo	4,300,523	1,930,382	2,146,083	224,058	4,358,909,427	1,956,651,344	2,175,149,006	227,109,077
Abril	4,316,442	1,938,878	2,151,987	225,577	4,375,154,110	1,965,267,865	2,181,237,776	228,648,469
Mayo	4,304,669	1,933,628	2,145,422	225,619	4,363,273,067	1,959,946,397	2,174,635,233	228,691,436
Junio	4,328,165	1,949,328	2,152,851	225,986	4,387,084,093	1,975,862,907	2,182,157,356	229,063,830
Julio	4,348,626	1,958,069	2,164,538	226,019	4,407,839,332	1,984,727,968	2,194,014,085	229,097,280
Agosto	4,369,711	1,964,134	2,179,850	225,727	4,429,193,599	1,990,866,402	2,209,526,289	228,800,907
Septiembre	4,362,763	1,956,329	2,180,079	226,355	4,422,160,011	1,982,958,940	2,209,763,413	229,437,659
Octubre	4,368,012	1,962,968	2,178,222	226,822	4,431,527,449	1,991,717,584	2,209,898,747	229,911,118
Noviembre	4,392,286	1,966,313	2,198,056	227,917	5,080,156,145	2,290,255,579	2,558,879,930	231,020,636
Diciembre	4,310,345	1,927,961	2,155,873	226,511	5,031,066,375	2,250,532,689	2,516,237,851	264,295,836

Fuente: Superintendencia de Salud y Riesgos Laborales (SISALRIL).

* Cifras preliminares.

Cuadro 21.2
REPÚBLICA DOMINICANA: Régimen contributivo, cápitas y monto dispersado durante y posterior al mes de dispersión, por tipo de afiliación y según mes de cobertura y categoría de Administradora de Riesgos de Salud, 2019
(en RD\$)

Mes	Total de cápitas dispersadas			Titulares			Dependientes			Adicionales		
	Total	Dispersada en el mes de cobertura	Dispersada en fecha posterior a fecha cobertura	Total	Dispersada en el mes de cobertura	Dispersada en fecha posterior a fecha cobertura	Total	Dispersada en el mes de cobertura	Dispersada en fecha posterior a fecha cobertura	Total	Dispersada en el mes de cobertura	Dispersada en fecha posterior a fecha cobertura
Enero	4,257,386	4,155,766	101,620	1,908,069	1,860,590	47,479	2,127,242	2,074,865	52,377	222,075	220,311	1,764
Febrero	4,267,679	4,174,146	93,533	1,914,969	1,869,124	45,845	2,130,266	2,084,396	45,870	222,444	220,626	1,818
Marzo	4,294,720	4,206,518	88,202	1,928,264	1,886,969	41,295	2,142,514	2,097,353	45,161	223,942	222,196	1,746
Abril	4,310,307	4,223,181	87,126	1,936,494	1,892,791	43,703	2,148,496	2,106,622	41,874	225,317	223,768	1,549
Mayo	4,316,733	4,217,351	99,382	1,940,146	1,891,881	48,265	2,150,645	2,101,324	49,321	225,942	224,146	1,796
Junio	4,332,596	4,233,807	98,789	1,950,686	1,902,716	47,970	2,155,968	2,106,935	49,033	225,942	224,156	1,786
Julio	4,341,111	4,246,879	94,232	1,949,538	1,906,262	43,276	2,165,687	2,116,407	49,280	225,886	224,210	1,676
Agosto	4,349,544	4,263,667	85,877	1,954,456	1,914,421	40,035	2,169,329	2,125,226	44,103	225,759	224,020	1,739
Septiembre	4,359,054	4,279,150	79,904	1,956,976	1,918,591	38,385	2,175,980	2,135,903	40,077	226,098	224,656	1,442
Octubre	4,370,649	4,286,237	84,412	1,959,513	1,923,332	36,181	2,184,064	2,137,513	46,551	227,072	225,392	1,680
Noviembre	4,383,167	4,300,298	82,869	1,964,780	1,927,337	37,443	2,190,306	2,146,570	43,736	228,081	226,391	1,690
Diciembre	4,343,716	4,228,661	115,055	1,946,862	1,891,406	55,456	2,169,063	2,112,207	56,856	227,791	225,048	2,743

Fuente: Superintendencia de Salud y Riesgos Laborales (SISALRIL).

* Cifras preliminares.

Cuadro 21.3
 REPÚBLICA DOMINICANA: Régimen subsidiado, monto dispersado por sexo y tipo de afiliación, según mes, 2019
 (en RD\$)

Mes	Régimen subsidiado			Hombres			Mujeres		
	Total	Titulares	Dependientes	Total	Titulares	Dependientes	Total	Titulares	Dependientes
Total	9,633,001,971.36	6,910,415,771.22	2,722,586,200.14	4,547,950,545.66	3,121,976,025.78	1,425,974,519.88	5,085,051,425.70	3,788,439,745.44	1,296,611,680.26
Enero	798,279,168.30	564,286,956.84	233,992,211.46	377,611,433.28	255,154,641.72	122,456,791.56	420,667,735.02	309,132,315.12	111,535,419.90
Febrero	800,183,251.50	567,948,350.16	232,234,901.34	378,321,938.40	256,734,766.32	121,587,172.08	421,861,313.10	311,213,583.84	110,647,729.26
Marzo	799,200,356.70	567,884,219.58	231,316,137.12	377,792,144.88	256,667,109.66	121,125,035.22	421,408,211.82	311,217,109.92	110,191,101.90
Abril	797,070,604.38	566,609,762.04	230,460,842.34	376,615,095.30	255,940,076.04	120,675,019.26	420,455,509.08	310,669,686.00	109,785,823.08
Mayo	797,636,980.98	567,912,207.84	229,724,773.14	376,701,484.26	256,442,983.20	120,258,501.06	420,935,496.72	311,469,224.64	109,466,272.08
Junio	795,325,855.92	568,084,324.62	227,241,531.30	375,311,106.84	256,335,658.14	118,975,448.70	420,014,749.08	311,748,666.48	108,266,082.60
Julio	801,418,701.78	575,584,737.54	225,833,964.24	377,783,329.68	259,520,589.90	118,262,739.78	423,635,372.10	316,064,147.64	107,571,224.46
Agosto	800,928,797.04	576,499,314.54	224,429,482.50	377,312,377.62	259,750,005.48	117,562,372.14	423,616,419.42	316,749,309.06	106,867,110.36
Septiembre	806,197,642.08	582,672,158.34	223,525,483.74	380,474,830.62	263,370,628.50	117,104,202.12	425,722,811.46	319,301,529.84	106,421,281.62
Octubre	806,517,193.08	584,292,392.10	222,224,800.98	380,743,253.46	264,293,359.56	116,449,893.90	425,773,939.62	319,999,032.54	105,774,907.08
Noviembre	809,049,800.04	587,765,801.28	221,283,998.76	381,778,157.94	265,772,990.88	116,005,167.06	427,271,642.10	321,992,810.40	105,278,831.70
Diciembre	821,193,619.56	600,875,546.34	220,318,073.22	387,505,393.38	271,993,216.38	115,512,177.00	433,688,226.18	328,882,329.96	104,805,896.22

Fuente: Superintendencia de Salud y Riesgos Laborales (SISALRIL).
 * Cifras preliminares.

Cuadro 21.4
 REPÚBLICA DOMINICANA: Población afiliada en el Seguro Familiar de Salud, por tipo de régimen y sexo del afiliado, según mes de cobertura, 2019
 (en RD\$)

Mes	Seguro Familiar de Salud			Régimen subsidiado			Régimen contributivo		
	Total	Hombres	Mujeres	Total	Hombres	Mujeres	Total	Hombres	Mujeres
Enero	7,778,051	3,810,601	3,967,450	3,622,285	1,713,456	1,908,829	4,155,766	2,097,145	2,058,621
Febrero	7,805,071	3,822,854	3,982,217	3,630,925	1,716,680	1,914,245	4,174,146	2,106,174	2,067,972
Marzo	7,832,983	3,836,119	3,996,864	3,626,465	1,714,276	1,912,189	4,206,518	2,121,843	2,084,675
Abril	7,839,982	3,838,537	4,001,445	3,616,801	1,708,935	1,907,866	4,223,181	2,129,602	2,093,579
Mayo	7,836,722	3,835,257	4,001,465	3,619,371	1,709,327	1,910,044	4,217,351	2,125,930	2,091,421
Junio	7,842,691	3,836,774	4,005,917	3,608,884	1,703,018	1,905,866	4,233,807	2,133,756	2,100,051
Julio	7,883,410	3,854,258	4,029,152	3,636,531	1,714,236	1,922,295	4,246,879	2,140,022	2,106,857
Agosto	7,897,975	3,859,699	4,038,276	3,634,308	1,712,099	1,922,209	4,263,667	2,147,600	2,116,067
Septiembre	7,937,366	3,880,654	4,056,712	3,658,216	1,726,449	1,931,767	4,279,150	2,154,205	2,124,945
Octubre	7,945,903	3,884,308	4,061,595	3,659,666	1,727,667	1,931,999	4,286,237	2,156,641	2,129,596
Noviembre	7,971,456	3,894,762	4,076,694	3,671,158	1,732,363	1,938,795	4,300,298	2,162,399	2,137,899
Diciembre	7,954,923	3,884,741	4,070,182	3,726,262	1,758,351	1,967,911	4,228,661	2,126,390	2,102,271

Fuente: Superintendencia de Salud y Riesgos Laborales (SISALRIL).
 * Cifras preliminares.

Cuadro 21.5

REPÚBLICA DOMINICANA: Población afiliada al régimen contributivo, por sexo y tipo de afiliación, según mes de cobertura, 2019
(en RD\$)

Mes	Total				Hombres				Mujeres			
	Total	Titulares	Dependientes Directos	Dependientes Adicionales	Total	Titulares	Dependientes Directos	Dependientes Adicionales	Total	Titulares	Dependientes Directos	Dependientes Adicionales
Enero	4,155,766	1,860,590	2,074,865	220,311	2,097,145	1,081,728	945,953	69,464	2,058,621	778,862	1,128,912	150,847
Febrero	4,174,146	1,869,124	2,084,396	220,626	2,106,174	1,086,384	950,106	69,684	2,067,972	782,740	1,134,290	150,942
Marzo	4,206,518	1,886,969	2,097,353	222,196	2,121,843	1,095,761	955,920	70,162	2,084,675	791,208	1,141,433	152,034
Abril	4,223,181	1,892,791	2,106,622	223,768	2,129,602	1,099,033	959,933	70,636	2,093,579	793,758	1,146,689	153,132
Mayo	4,217,351	1,891,881	2,101,324	224,146	2,125,930	1,097,617	957,489	70,824	2,091,421	794,264	1,143,835	153,322
Junio	4,233,807	1,902,716	2,106,935	224,156	2,133,756	1,103,160	959,733	70,863	2,100,051	799,556	1,147,202	153,293
Julio	4,246,879	1,906,262	2,116,407	224,210	2,140,022	1,105,068	964,110	70,844	2,106,857	801,194	1,152,297	153,366
Agosto	4,263,667	1,914,421	2,125,226	224,020	2,147,600	1,108,277	968,501	70,822	2,116,067	806,144	1,156,725	153,198
Septiembre	4,279,150	1,918,591	2,135,903	224,656	2,154,205	1,109,802	973,417	70,986	2,124,945	808,789	1,162,486	153,670
Octubre	4,286,237	1,923,332	2,137,513	225,392	2,156,641	1,111,371	973,984	71,286	2,129,596	811,961	1,163,529	154,106
Noviembre	4,300,298	1,927,337	2,146,570	226,391	2,162,399	1,112,289	978,446	71,664	2,137,899	815,048	1,168,124	154,727
Diciembre	4,228,661	1,891,406	2,112,207	225,048	2,126,390	1,092,969	962,084	71,337	2,102,271	798,437	1,150,123	153,711

Fuente: Superintendencia de Salud y Riesgos Laborales (SISALRIL).

* Cifras preliminares.

Cuadro 21.6

REPÚBLICA DOMINICANA: Población afiliada al régimen subsidiado, por sexo y tipo de afiliación, según mes de cobertura, 2019
(en RD\$)

Mes	Régimen Subsidiado			Hombres			Mujeres		
	Total	Titulares	Dependientes directos	Total	Titulares	Dependientes directos	Total	Titulares	Dependientes directos
Enero	3,622,285	2,560,518	1,061,767	1,713,456	1,157,794	555,662	1,908,829	1,402,724	506,105
Febrero	3,630,925	2,577,132	1,053,793	1,716,680	1,164,964	551,716	1,914,245	1,412,168	502,077
Marzo	3,626,465	2,576,841	1,049,624	1,714,276	1,164,657	549,619	1,912,189	1,412,184	500,005
Abril	3,616,801	2,571,058	1,045,743	1,708,935	1,161,358	547,577	1,907,866	1,409,700	498,166
Mayo	3,619,371	2,576,968	1,042,403	1,709,327	1,163,640	545,687	1,910,044	1,413,328	496,716
Junio	3,608,884	2,577,749	1,031,135	1,703,018	1,163,153	539,865	1,905,866	1,414,596	491,270
Julio	3,636,531	2,611,783	1,024,748	1,714,236	1,177,605	536,631	1,922,295	1,434,178	488,117
Agosto	3,634,308	2,615,933	1,018,375	1,712,099	1,178,646	533,453	1,922,209	1,437,287	484,922
Septiembre	3,658,216	2,643,943	1,014,273	1,726,449	1,195,075	531,374	1,931,767	1,448,868	482,899
Octubre	3,659,666	2,651,295	1,008,371	1,727,667	1,199,262	528,405	1,931,999	1,452,033	479,966
Noviembre	3,671,158	2,667,056	1,004,102	1,732,363	1,205,976	526,387	1,938,795	1,461,080	477,715
Diciembre	3,726,262	2,726,543	999,719	1,758,351	1,234,201	524,150	1,967,911	1,492,342	475,569

Fuente: Superintendencia de Salud y Riesgos Laborales (SISALRIL).

* Cifras preliminares.

Cuadro 21.7
República Dominicana
Programas de subsidios sociales, por cantidad de beneficiarios y montos otorgados, según tipo de programa, 2019
(en RD\$)

Programas de solidaridad	Beneficiarios¹	Monto otorgado
Total subsidios	-	15,151.2
"Comer es Primero"	831,106	8,453.7
"Incentivo a la Asistencia Escolar"	254,277	740.8
"Suplemento Alimenticio para Envejecientes"	86,782	397.6
"Incentivo a la Educación Superior"	26,536	144.2
"Bonogas hogar"	957,790	2,587.4
"Bonogas chofer"	14,806	602.5
"Incentivo a la policía preventiva"	17,185	172.4
"Bonoluz"	452,433	2,052.6

Fuente: Administradora de Subsidios Sociales (ADESS).

¹ No se totalizan los beneficiarios por la reincidencia de estos en diferentes tipos de programas.