

# Tu municipio en cifras

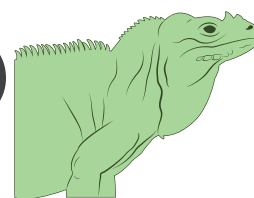

ISSN 2518-2153  
Mayo 2020

Municipio: El Peñón



|                          |                           |
|--------------------------|---------------------------|
| Región                   | Enriquillo                |
| Provincia                | Barahona                  |
| Superficie               | 41.8 Km <sup>2</sup>      |
| Densidad de la población | 95 hab/Km <sup>2</sup>    |
| Ley de creación          | Ley 191-02 del 16-12-2002 |



## Demografía

Población del municipio por sexo, según distritos municipales, año 2010

| Total        |       | El Peñón     |       |
|--------------|-------|--------------|-------|
|              |       |              |       |
| 2,041        | 1,929 | 2,041        | 1,929 |
| <b>3,970</b> |       | <b>3,970</b> |       |

Fuente: IX Censo Nacional de Población y Vivienda 2010. ONE.

## Clima



Fuente: Datos de temperatura y precipitaciones, Oficina Nacional de Meteorología, 2018.

## Indicadores censales año 2010



Fuente: IX Censo Nacional de Población y Vivienda 2010, ONE.

## Pirámide estimada y proyectada de la población, municipio El Peñón

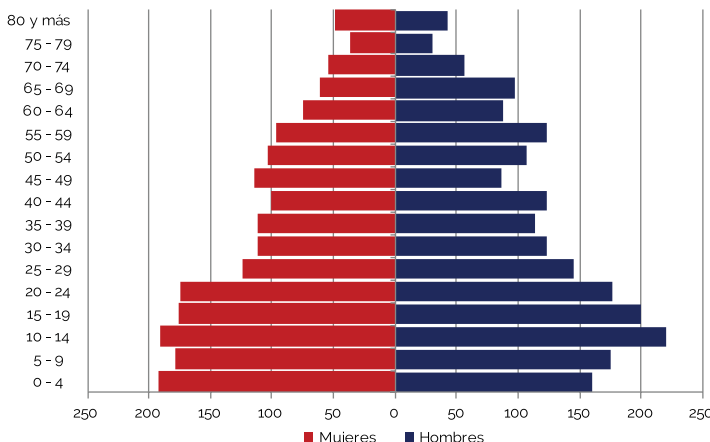

Fuente: Estimaciones y Proyecciones Nacionales de Población 2020, ONE.

## Comercio exterior

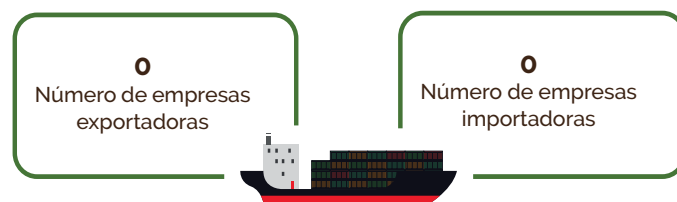

Fuentes: Perfil de Empresas Exportadoras e Importadoras de la República Dominicana 2015-2017, ONE.  
Directorio de Empresas y Establecimientos 2016 y 2017, ONE.

## Estadísticas vitales

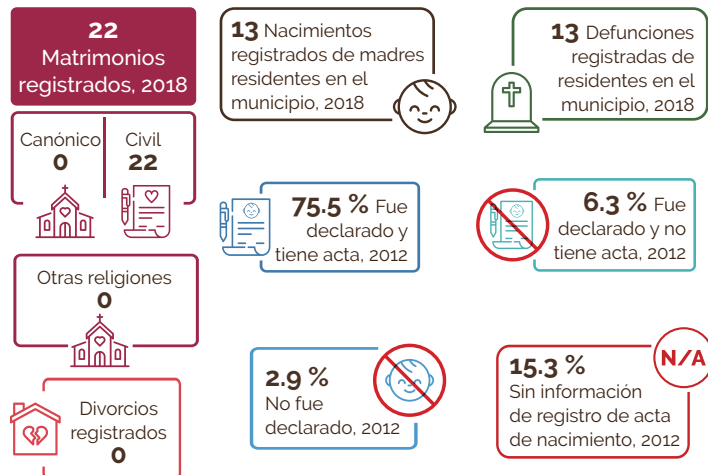

Fuentes: Estadísticas Vitales 2018, ONE. Base de datos SIUBEN ESH-2012, certificada septiembre 2018, SIUBEN.

## Calidad y condiciones de vida

Indicadores de condiciones de vida, año 2010

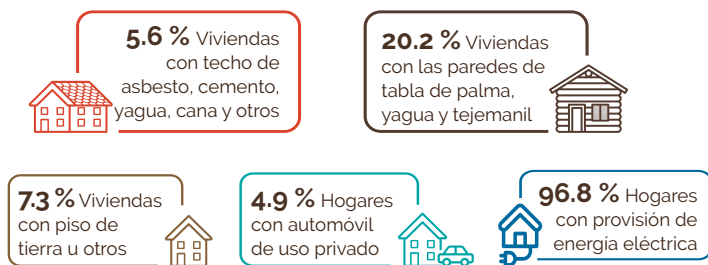

Déficit habitacional (viviendas)



Fuente: IX Censo Nacional de Población y Vivienda 2010, ONE.

## Tecnología y medios de comunicación

Indicadores tecnológicos

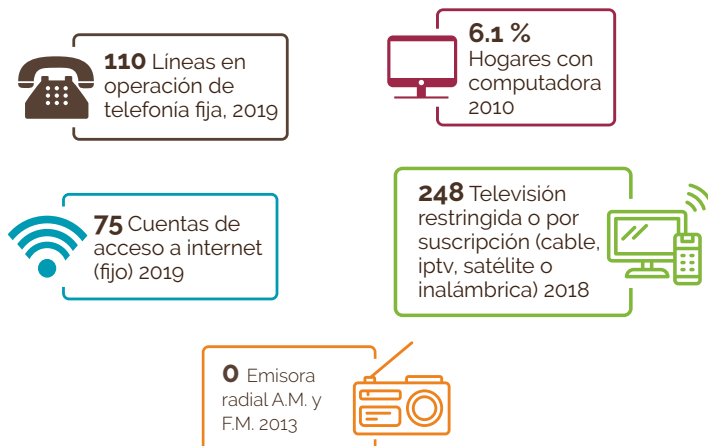

Fuentes: IX Censo Nacional de Población y Vivienda 2010, ONE. Listado de Emisoras A.M. y F.M. (2013) e Indicadores Estadísticos Semestrales 2019 del Instituto Dominicano de las Telecomunicaciones (INDOTEL).  
Notas: Incluye solo líneas de telefonía fija tradicional. No incluye líneas de telefonía IP (VoIP) desagregados por municipios.

## Economía y empleo

Indicadores económicos

| Indicadores  | Total |
|--|-------|
| Cantidad de parceleros/as de los asentamientos campesinos, 2015                        | 0     |
| Superficie de las parcelas de asentamientos campesinos, en tarea, 2015                 | 0     |
| Cantidad de concesiones de explotación minera, diciembre 2019                          | 0     |
| Cantidad de empleados/as de empresas de zonas francas y zonas francas especiales, 2014 | 0     |
| Índice de feminización de la plantilla zona franca 2014*                               | 0.00  |
| Cantidad de hoteles, 2018  | 0     |
| Cantidad de habitaciones en los hoteles, 2018  | 0     |
| Cantidad de colmado, 2014-2015   | 40    |

Fuentes: Relación de Establecimientos de Alojamiento Hoteleros, Ministerio de Turismo. Boletín Estadístico de Zonas Francas, Consejo Nacional de Zonas Francas y Exportación. Relación de Asentamientos Campesinos, Instituto Agrario Dominicano. Registro Nacional de Establecimientos (RNE) 2014-2015, ONE. Concesiones de explotación metálicas y no metálicas, Ministerio de Energía y Minas, diciembre 2019.

Estructura del mercado laboral por sexo, año 2010

| Indicadores                           | Total | Sexo    |         |
|---------------------------------------|-------|---------|---------|
|                                       |       | Hombres | Mujeres |
| Población en edad de trabajar (PET)   | 3,240 | 1,691   | 1,549   |
| Población económicamente activa (PEA) | 849   | 603     | 246     |
| Población ocupada                     | 815   | 580     | 235     |
| Población desocupada                  | 34    | 23      | 11      |
| Población inactiva                    | 2,355 | 1,066   | 1,289   |
| Tasa global de participación          | 26.2% | 35.7%   | 15.9%   |
| Tasa de ocupación                     | 25.2% | 34.3%   | 15.2%   |
| Tasa de desempleo                     | 4.0%  | 3.8%    | 4.5%    |

\*Fuente: IX Censo Nacional de Población y Vivienda 2010, ONE.

Empleadores formales

Empleo generado según principal actividad económica del municipio

| Actividad  | Total establecimientos | Total empleados |
|--|------------------------|-----------------|
| Actividades artísticas, de entretenimiento y recreativas                                 | 8                      | -               |
| Comercio al por mayor y al por menor; reparación de vehículos automotores y motocicletas | 2                      | 8               |
| Administración pública y defensa; planes de seguridad social de afiliación obligatoria   | 1                      | 4               |
| Demás actividades  | 0                      | 0               |

Fuente: Directorio de Empresas y Establecimientos (DEE) 2017, ONE.

Rango de empleo

Número de establecimientos según rango de empleos, 2017

| Rango        | Total establecimientos |
|--------------|------------------------|
| De 1 a 9     | 2                      |
| De 10 a 29   | 0                      |
| De 30 a 49   | 0                      |
| De 50 a 99   | 0                      |
| De 100 a 249 | 0                      |
| 250 o más    | 0                      |
| En blanco*   | 9                      |

Fuente: Directorio de Empresas y Establecimientos (DEE) 2017, ONE.

Nota: (\*) En blanco hace referencia a aquellas empresas que no especificaron la cantidad de empleados.

Cantidad de establecimientos, según su condición, 2017



Fuente: Registro Nacional de Establecimientos (RNE) 2017, ONE.

## Educación

### Indicadores educativos



Fuentes: IX Censo Nacional de Población y Vivienda 2010, ONE. Listado de Planta Física año lectivo 2017-2018, Ministerio de Educación (MINERD).

### Evolución estudiantil: Número de estudiantes matriculados por año (2013-2017)

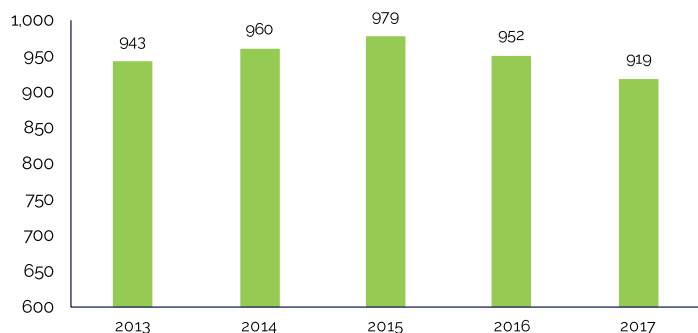

Fuente: Anuario de Estadísticas Educativas, Ministerio de Educación.

### Población de 5 años y más por sexo, según el nivel de instrucción alcanzado o terminado, año 2010

| Nivel de instrucción alcanzado | Total        | Sexo         |              |
|--------------------------------|--------------|--------------|--------------|
|                                |              | Hombres      | Mujeres      |
| <b>Total</b>                   | <b>3,606</b> | <b>1,874</b> | <b>1,732</b> |
| Nunca asistió a la escuela     | 343          | 164          | 179          |
| Pre-primaria                   | 211          | 109          | 102          |
| Primaria o Básica              | 2,016        | 1,094        | 922          |
| Secundaria o Media             | 668          | 342          | 326          |
| Universitaria o Superior       | 368          | 165          | 203          |

Fuente: IX Censo Nacional de Población y Vivienda 2010, ONE.

### Estudiantes matriculados por sector, según el nivel año 2017-2018

| Nivel            | Total | Sector  |         |             |
|------------------|-------|---------|---------|-------------|
|                  |       | Público | Privado | Semioficial |
| Total            | 919   | 919     | -       | -           |
| Inicial          | 65    | 65      | -       | -           |
| Básica           | 514   | 514     | -       | -           |
| Media            | 340   | 340     | -       | -           |
| Educ. de Adultos | -     | -       | -       | -           |

Fuente: Anuario de Estadísticas Educativas, Año Lectivo 2017-2018, Ministerio de Educación. (-): No hay estudiantes matriculados.

## Género



Fuentes: Base de datos SIUBEN ESH-2012, certificada septiembre 2018. Registros administrativos de la Oficina de Estadísticas y Cartografía de la Policía Nacional.

## Seguridad ciudadana

### Cantidad de actos violentos, 2017

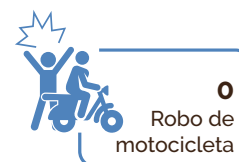

Fuente: Registros administrativos de la Policía Nacional, 2017. \*Solo incluye robo de vehículos en los cuales hubo acto violento y no violento.

## Muertes accidentales y violentas

### Muertes accidentales y violentas por tipo de muerte, según sexo, año 2018

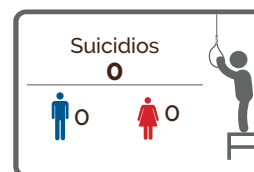
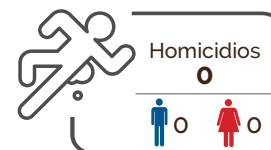
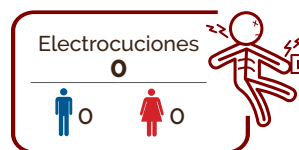

Fuente: Anuario de Estadísticas de Muertes Accidentales y Violentas 2018, ONE.

## Salud

### Indicadores de salud

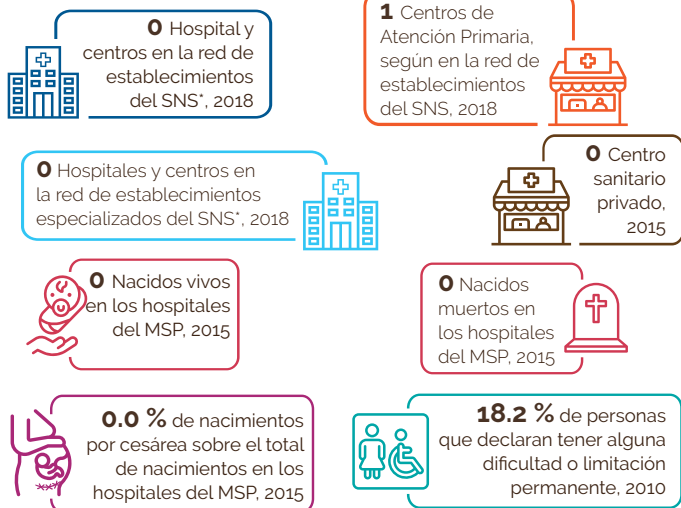

Fuentes: Dirección General de Estadísticas de Salud (DIES), Ministerio de Salud Pública (MSP). Reportes de los Servicios Regionales de Salud, con base a formularios de producción de servicios 67-A, Servicio Nacional de Salud.

IX Censo Nacional de Población y Vivienda 2010, ONE.

Notas: Los centros de salud privados no corresponden a la red de establecimientos del Servicio Nacional de Salud ni sus expresiones territoriales.

Para centros sanitarios de Salud públicos fueron sumados los centros de salud de los 2 niveles de atención: Primer nivel y nivel complementario.

Los hospitales pueden ser tanto centros de salud generales como centros de salud especializados; por tanto, el total de hospitales ya contiene el número de centros especializados.

Centros sanitarios privados incluye los centros administrados por ONGs, instituciones privadas y SEMMA, no incluye clínicas privadas.

\*Servicio Nacional de Salud.

### Población de 16 años y más, según enfermedad declarada

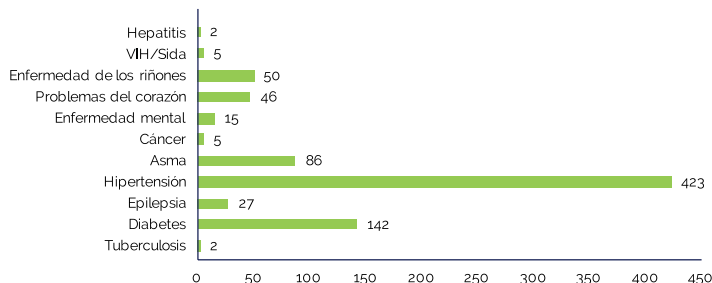

Fuente: Base de datos SIUBEN ESH-2012, certificada septiembre 2018.

## Programas sociales

### Número de beneficiarios del Programa Solidaridad, según componentes, municipio, El Peñón 2012-2019\*

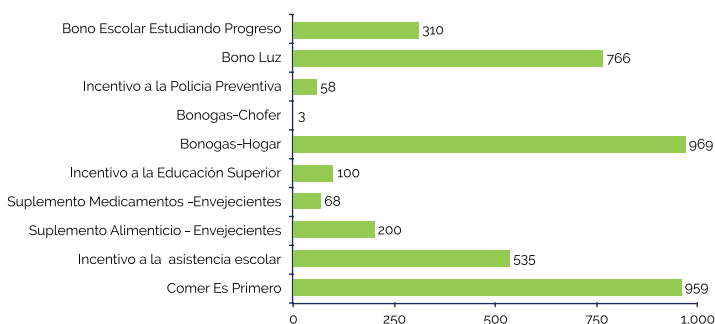

Fuente: Mapa de subsidios 2012-2019, Administradora de Subsidios Sociales (ADESS).

Notas: \*Un mismo beneficiario puede recibir más de un tipo de subsidio.

\*Datos hasta junio 2019.

## Participación política y social

### Indicadores electorales



Fuente: Resultados Electorales, Junta Central Electoral (JCE), 2016.

## Medio ambiente

### Indicadores ambientales

En el municipio El Peñón, el Ministerio de Medio Ambiente y Recursos Naturales identifica un (1) área protegida: Refugio de Vida Silvestre Laguna Cabral o Rincón.



Fuente: IX Censo Nacional de Población y Vivienda 2010, ONE.

### Disposición final de la basura

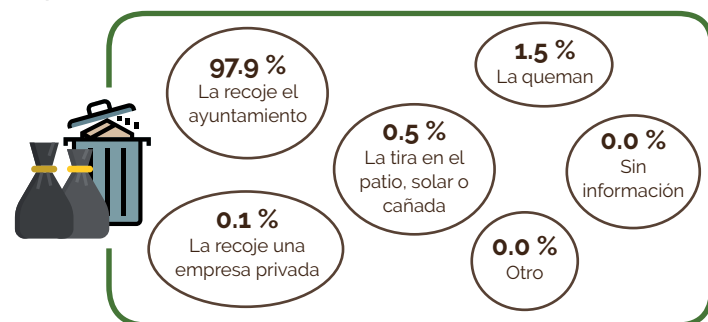

Fuente: Base de datos SIUBEN ESH-2012, certificada septiembre 2018.

## Contaminación

### Porcentaje de hogares cercanos a focos de peligro

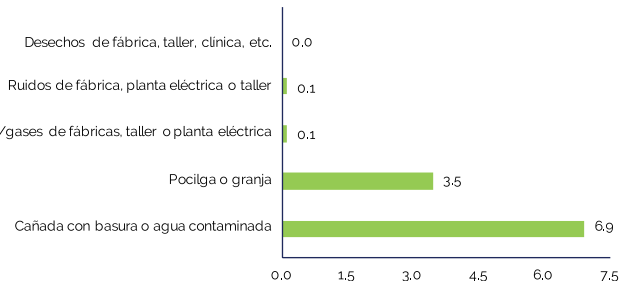

Fuente: Base de datos SIUBEN ESH-2012, certificada septiembre 2018.