

Tu municipio en cifras



ISSN 2518-2153
Diciembre 2019











Municipio: Laguna Salada

| | |
|--------------------------|---|
| Región | Cibao Noroeste |
| Provincia | Valverde |
| Distritos municipales | Jaibón (D.M.) La Caya (D.M.) Cruce de Guayacanes (D.M.) |
| Superficie | 186.1 Km ² |
| Densidad de la población | 129 hab./Km ² |
| Ley de creación | Ley 916 del 12-08-1978 |



Demografía

Población del municipio por sexo, según distritos municipales, año 2010

| Total | Laguna Salada | Jaibón (D.M.) |
|---|--|--|
|  12,922  11,040 23,962 |  5,652  4,773 10,425 |  3,152  2,815 5,967 |
| La Caya (D.M.) | Cruce de Guayacanes (D.M.) | |
|  813  645 1,458 |  3,305  2,807 6,112 | |

Fuente: IX Censo Nacional de Población y Vivienda 2010. ONE.

Pirámide estimada y proyectada de la población, municipio Laguna Salada 2019

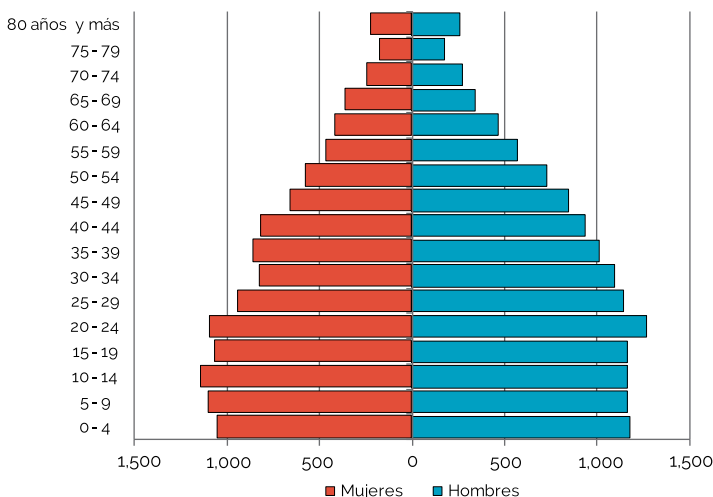

Fuente: Estimaciones y Proyecciones Nacionales de Población 2019. ONE.

Clima



Fuente: Datos de temperatura y precipitaciones. Oficina Nacional de Meteorología, 2018.

Indicadores censales año 2010



Fuente: IX Censo Nacional de Población y Vivienda 2010. ONE.

Comercio exterior

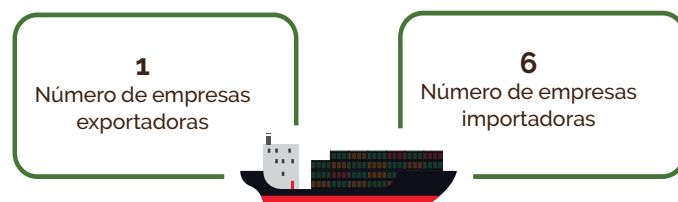

Fuentes: Perfil de Empresas Exportadoras e Importadoras de la República Dominicana 2015-2017. ONE.
Directorio de Empresas y Establecimientos 2016 y 2017. ONE.

Estadísticas vitales

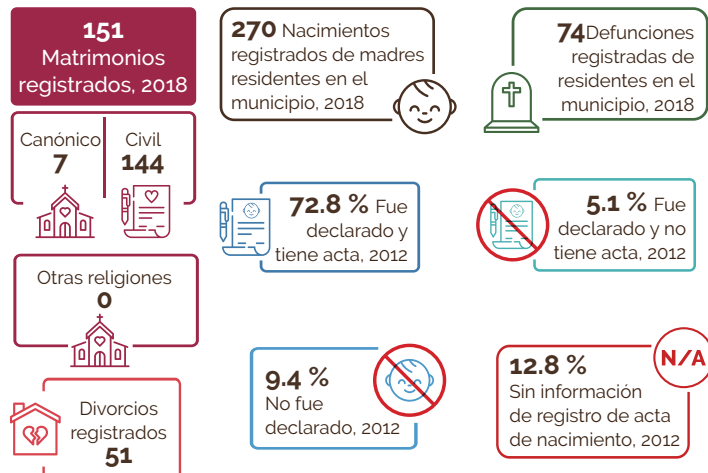

Fuentes: Estadísticas Vitales 2018, ONE. Base de datos SIUBEN ESH-2012, certificada septiembre 2018, SIUBEN.

Calidad y condiciones de vida

Indicadores de condiciones de vida, año 2010

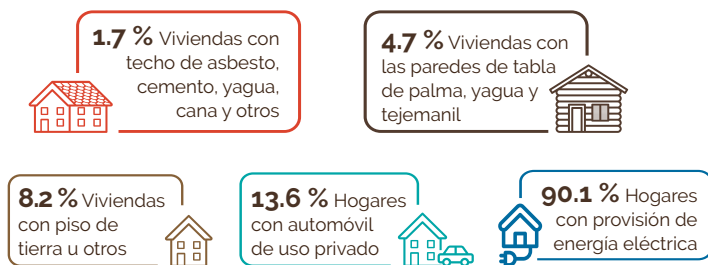

Déficit habitacional (viviendas)

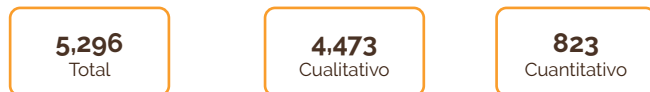

Fuente: IX Censo Nacional de Población y Vivienda 2010, ONE.

Tecnología y medios de comunicación

Indicadores tecnológicos

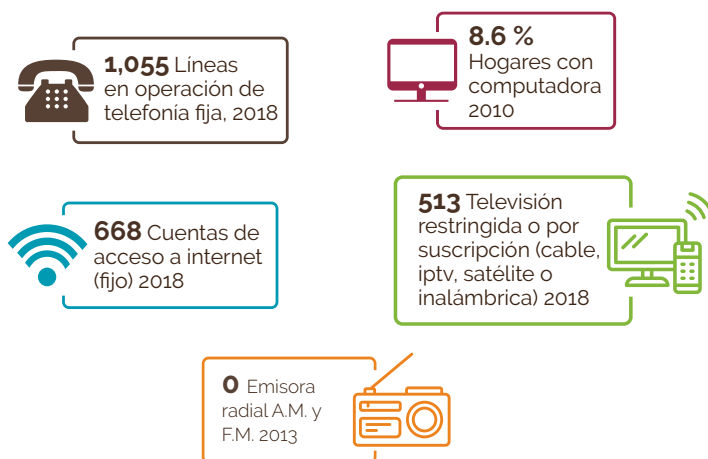

Fuentes: IX Censo Nacional de Población y Vivienda 2010, ONE. Listado de Emisoras A.M. y F.M. (2013) e Indicadores Estadísticos Semestrales 2018, del Instituto Dominicano de las Telecomunicaciones (INDOTEL).

Economía y empleo

Indicadores económicos

| Indicadores | Total |
|--|--------|
| Cantidad de parceleros/as de los asentamientos campesinos, 2015 | 730 |
| Superficie de las parcelas de asentamientos campesinos, en tarea, 2015 | 30,422 |
| Cantidad de concesiones de explotación minera, febrero 2015 | 0 |
| Cantidad de empleados/as de empresas de zonas francas y zonas francas especiales, 2014 | 0 |
| Índice de feminización de la plantilla zona franca 2014* | 0.00 |
| Cantidad de hoteles, 2018 | 0 |
| Cantidad de habitaciones en los hoteles, 2018 | 0 |
| Cantidad de colmados, 2014-2015 | 276 |

Fuentes: Relación de Establecimientos de Alojamiento Hoteleros, Ministerio de Turismo. Registro Nacional de Establecimientos (RNE) 2014-2015, ONE. Boletín Estadístico de Zonas Francas, Consejo Nacional de Zonas Francas y Exportación. Relación de Asentamientos Campesinos, Instituto Agrario Dominicano.

Estructura del mercado laboral por sexo, año 2010

| Indicadores | Total | Sexo | |
|---------------------------------------|---------------|---------|---------|
| | | Hombres | Mujeres |
| Población en edad de trabajar (PET) | 19,654 | 10,688 | 8,966 |
| Población económicamente activa (PEA) | 8,668 | 6,437 | 2,231 |
| Población ocupada | 8,086 | 6,028 | 2,058 |
| Población desocupada | 582 | 409 | 173 |
| Población inactiva | 10,753 | 4,127 | 6,626 |
| Tasa global de participación | 44.1% | 60.2% | 24.9% |
| Tasa de ocupación | 41.1% | 56.4% | 23.0% |
| Tasa de desempleo | 6.7% | 6.4% | 7.8% |

Fuente: IX Censo Nacional de Población y Vivienda 2010, ONE.

Empleadores formales

Empleo generado según principal actividad económica del municipio

| Actividad | Total establecimientos | Total empleados |
|--|------------------------|-----------------|
| Actividades artísticas, de entretenimiento y recreativas | 66 | 10,604 |
| Comercio al por mayor y al por menor; reparación de vehículos automotores y motocicletas | 54 | 450 |
| Agricultura, ganadería, silvicultura y pesca | 18 | 139 |
| Industrias manufactureras | 12 | 66 |
| Demás actividades | 48 | 652 |

Fuente: Directorio de Empresas y Establecimientos (DEE) 2017, ONE.

Rango de empleo

Número de establecimientos, según rango de empleos, 2017

| Rango | Total establecimientos |
|--------------|------------------------|
| De 1 a 9 | 102 |
| De 10 a 29 | 18 |
| De 30 a 49 | 3 |
| De 50 a 99 | 4 |
| De 100 a 249 | 1 |
| 250 o más | 1 |
| En blanco* | 69 |

Fuente: Directorio de Empresas y Establecimientos, (DEE) 2017, ONE.

Nota: (*) En blanco hace referencia a aquellas empresas que no especificaron su rango de empleo.

Cantidad de establecimientos, según su condición, 2017



Fuente: Registro Nacional de Establecimientos (RNE) 2017, ONE.

Educación

Indicadores educativos

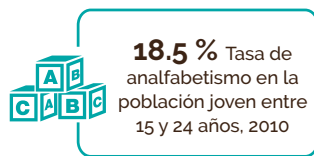

Fuentes: IX Censo Nacional de Población y Vivienda 2010, ONE. Listado de Planta Física año lectivo 2017-2018, Ministerio de Educación (MINERD).

Evolución estudiantil: Número de estudiantes matriculados por año (2013-2017)

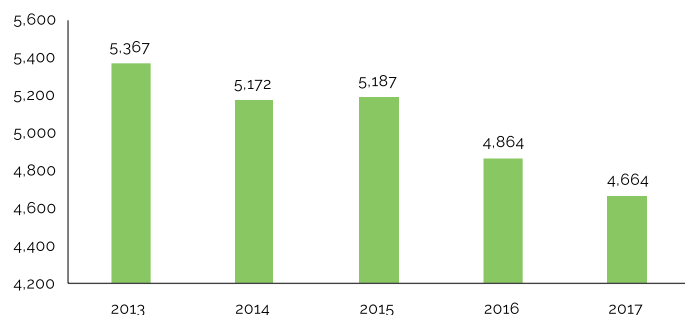

Fuente: Anuario de Estadísticas Educativas, Ministerio de Educación.

Población de 5 años y más por sexo, según el nivel de instrucción alcanzado o terminado, año 2010

| Nivel de instrucción alcanzado | Total | Sexo | |
|--------------------------------|---------------|---------------|---------------|
| | | Hombres | Mujeres |
| Total | 21,808 | 11,806 | 10,002 |
| Nunca asistió a la escuela | 3,960 | 2,481 | 1,479 |
| Pre-primaria | 1,681 | 969 | 712 |
| Primaria o Básica | 9,737 | 5,297 | 4,440 |
| Secundaria o Media | 4,435 | 2,258 | 2,177 |
| Universitaria o Superior | 1,995 | 801 | 1,194 |

Fuente: IX Censo Nacional de Población y Vivienda 2010, ONE.

Estudiantes matriculados por sector, según el nivel año 2017-2018

| Nivel | Total | Sector | | |
|------------------|--------------|--------------|------------|-------------|
| | | Público | Privado | Semioficial |
| Total | 4,664 | 4,230 | 434 | - |
| Inicial | 479 | 262 | 217 | - |
| Básica | 2,362 | 2,161 | 201 | - |
| Media | 1,717 | 1,701 | 16 | - |
| Educ. de Adultos | 106 | 106 | - | - |

Fuente: Anuario de Estadísticas Educativas, Año Lectivo 2017-2018, Ministerio de Educación. (-): No hay estudiantes matriculados.

Género



Fuentes: Base de datos SIUBEN ESH-2012, certificada septiembre 2018. Registros administrativos de la Oficina de Estadísticas y Cartografía de la Policía Nacional.

Seguridad ciudadana

Cantidad de actos violentos, 2017

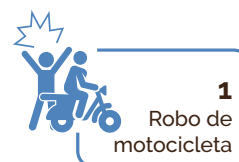

Fuente: Registros administrativos de la Policía Nacional, 2017. *Solo incluye robo de vehículos en los cuales hubo acto violento y no violento.

Muertes accidentales y violentas

Muertes accidentales y violentas por tipo de muerte, según sexo, año 2017

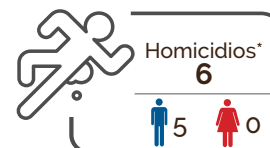
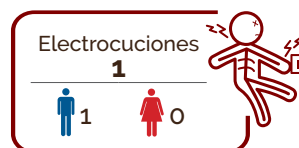

Fuente: Anuario de Estadísticas de Muertes Accidentales y Violentas 2017, ONE. Nota: * Este total incluye un (1) registro de homicidio sin identificación de sexo.

Salud

Indicadores de salud

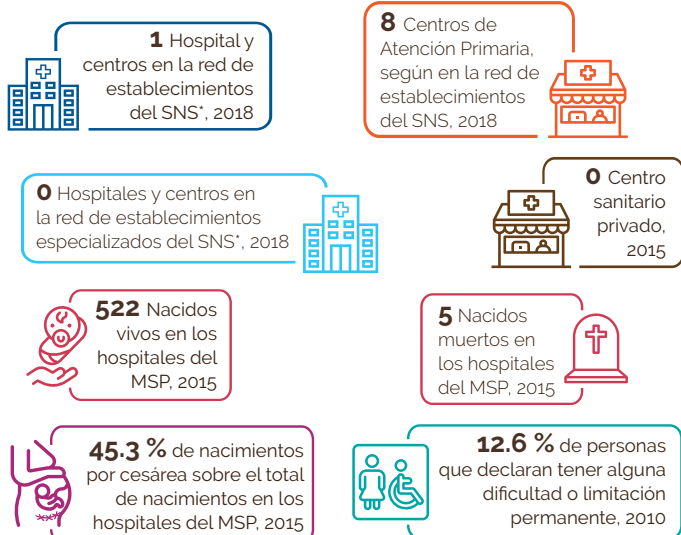

Fuentes: Dirección General de Estadísticas de Salud (DIES), Ministerio de Salud Pública (MSP). Reportes de los Servicios Regionales de Salud, con base a formularios de producción de servicios 67-A. Servicio Nacional de Salud.

IX Censo Nacional de Población y Vivienda 2010, ONE.

Notas: Los centros de salud privados no corresponden a la red de establecimientos del Servicio Nacional de Salud ni sus expresiones territoriales. Para centros sanitarios de Salud públicos fueron sumados los centros de salud de los 2 niveles de atención: primer nivel y nivel complementario. Los hospitales pueden ser tanto centros de salud generales como centros de salud especializados; por tanto, el total de hospitales ya contiene el número de centros especializados.

Centros sanitarios privados incluye los centros administrados por ONG's, instituciones privadas y SEMMA, no incluye clínicas privadas.

*Servicio Nacional de Salud.

Población de 16 años y más, según enfermedad declarada

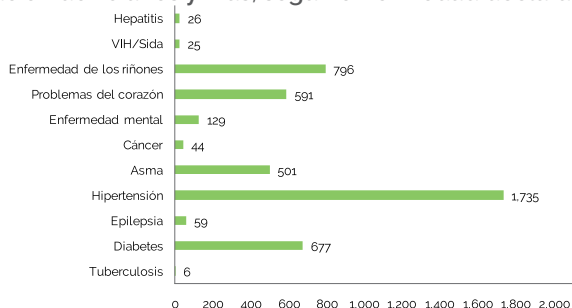

Fuente: Base de datos SIUBEN ESH-2012, certificada septiembre 2018.

Programas sociales

Número de beneficiarios del Programa Solidaridad, según componentes, municipio Laguna Salada, 2012-2019*

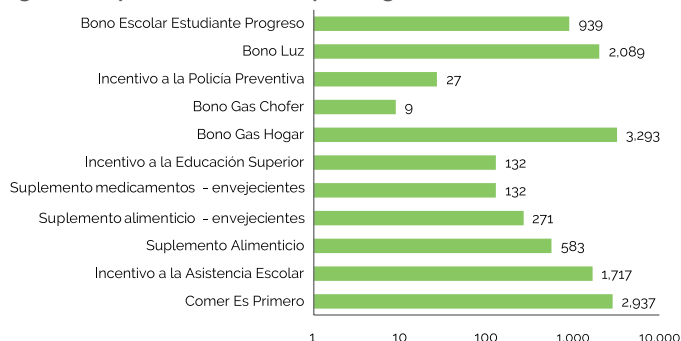

Fuente: Mapa de subsidios 2012-2019, Administradora de Subsidios Sociales (ADESS).

Nota: *Un mismo beneficiario puede recibir más de un tipo de subsidio.

*Datos hasta julio 2019.

Participación política y social

Indicadores electorales



Fuente: Resultados Electorales. Junta Central Electoral (JCE), 2016.

Medio ambiente

Indicadores ambientales

En el municipio de Laguna Salada, el Ministerio de Medio Ambiente y Recursos Naturales no identifica áreas protegidas.



Fuente: IX Censo Nacional de Población y Vivienda 2010, ONE.

Disposición final de la basura

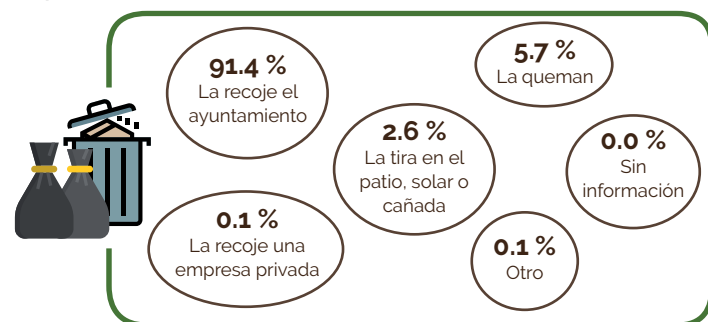

Fuente: Base de datos SIUBEN ESH-2012, certificada septiembre 2018.

Contaminación

Porcentaje de hogares cercanos a focos de peligro

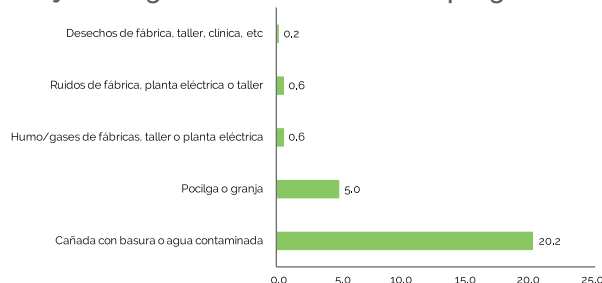

Fuente: Base de datos SIUBEN ESH-2012, certificada septiembre 2018.