

Tu municipio en cifras



one
Oficina Nacional de Estadística

ISSN 2518-2153
Marzo 2022

Municipio: Sabana Grande de Palenque

Región	Valdesia
Provincia	San Cristóbal
Distritos municipales	Sabana Grande de Palenque
	El Pueblecito (D.M.)
Superficie	30.0 KM2
Densidad poblacional	515 hab/km2
Ley de creación	Ley No. 497 del 02-01-1997



Sabana Grande de Palenque

Demografía

Población del municipio por sexo, según distritos municipales, año 2010

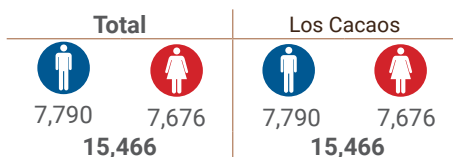

Fuente: IX Censo Nacional de Población y Vivienda 2010, ONE.

Clima

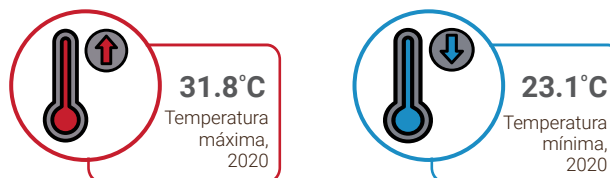

Fuente: Datos de temperatura y precipitaciones, Oficina Nacional de Meteorología, 2020.

Indicadores censales año 2010

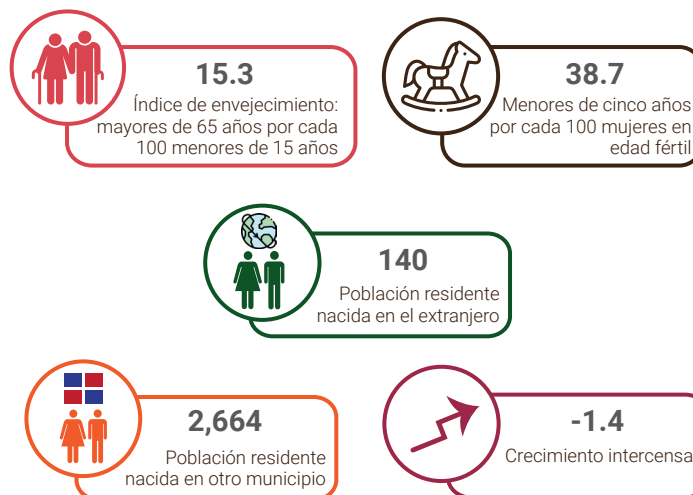

Fuente: IX Censo Nacional de Población y Vivienda 2010, ONE.

Pirámide estimada y proyectada de la población, municipio Sabana Grande de Palenque, 2020

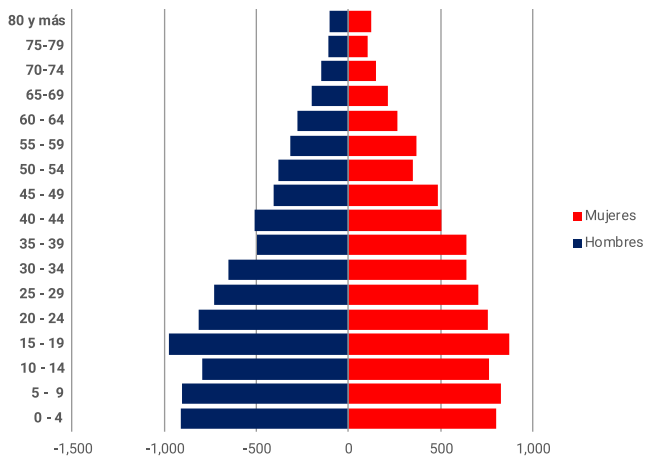

Fuente: Estimaciones y Proyecciones Nacionales de Población 1950-2100, 2014. ONE.

Género

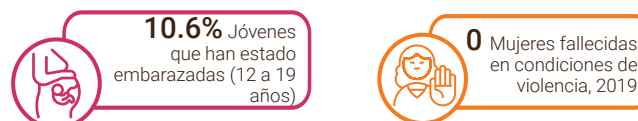

Notas: Los datos contemplan a los hogares empadronados en el Tercer Estudio Socioeconómico de Hogares 2018 (3-ESH 2018). La base de datos del SIUBEN cubre las áreas en prioridad I y II del Mapa de Pobreza del MEPyD y los residentes en bolsones de pobreza del país, la cual actualmente abarca el 60.5% de la población nacional. Fuente: Base de datos 3ESH-2018 SIUBEN, certificada a septiembre 2021. Registros administrativos de la Oficina de Estadísticas y Cartografía de la Policía Nacional.

Estadísticas vitales



Notas: Los datos sobre registro de acta de nacimientos contemplan a los hogares empadronados en el Tercer Estudio Socioeconómico de Hogares 2018 (3-ESH 2018). La base de datos del SIUBEN cubre las áreas en prioridad I y II del Mapa de Pobreza del MEPyD y los residentes en bolsones de pobreza del país, la cual actualmente abarca el 60.5% de la población nacional. Fuentes: Estadísticas Vitales 2020, ONE. Base de datos 3ESH-2018 SIUBEN, certificada a septiembre 2021.

Calidad y condiciones de vida

Indicadores de condiciones de vida, año 2010

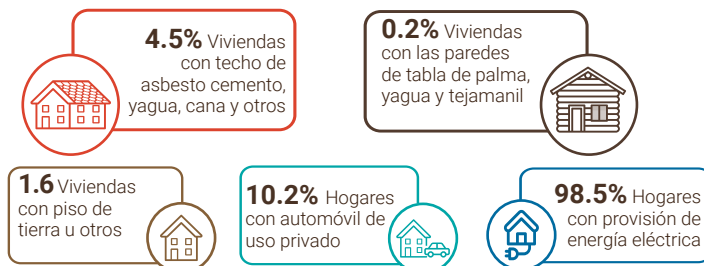

Déficit habitacional (viviendas)



Fuente: IX Censo Nacional de Población y Vivienda 2010, ONE.

Tecnología y medios de comunicación

Indicadores tecnológicos

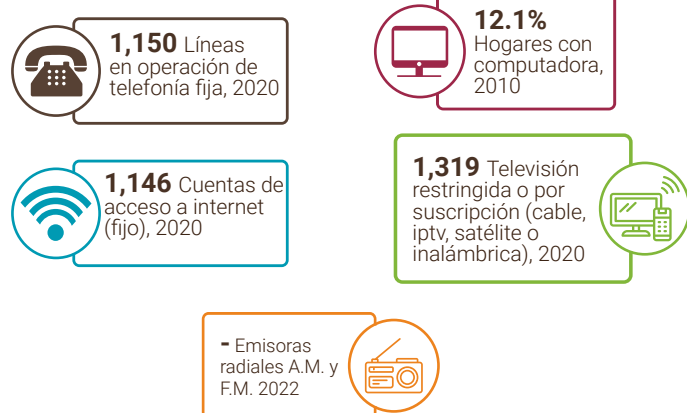

Notas: Los casos de las líneas en operación de telefonía fija, de las cuentas de acceso a internet y de la Televisión restringida o por suscripción, corresponden a enero-junio del año 2020. Incluye solo líneas de telefonía fija tradicional. No incluye líneas de telefonía IP (VoIP) desagregados por municipios. Fuentes: IX Censo Nacional de Población y Vivienda 2010, ONE. Listado de Emisoras A.M. y F.M. (2022) e Indicadores Estadísticos Semestrales, enero-junio 2020 del Instituto Dominicano de las Telecomunicaciones (INDOTEL).

Educación

Indicadores educativos

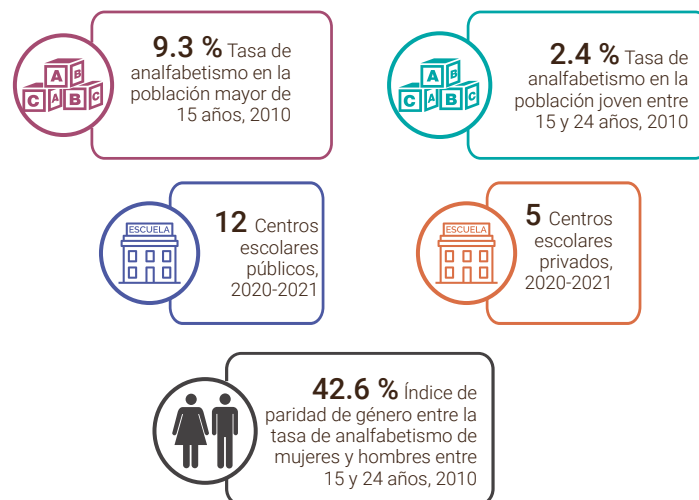

Fuentes: IX Censo Nacional de Población y Vivienda 2010, ONE. Listado de Planta Física año lectivo 2020-2021, Ministerio de Educación (MINERD).

Evolución estudiantil: Número de estudiantes matriculados por año (2015-2019)

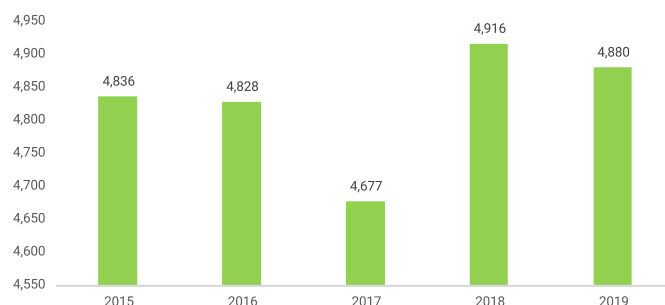

Fuente: Anuario de Estadísticas Educativas. Ministerio de Educación.

Población de 5 años y más por sexo, según el nivel de instrucción alcanzado o terminado, año 2010

Nivel de instrucción alcanzado	Total	Sexo	
		Hombres	Mujeres
Total	13,865	6,939	6,926
Nunca asistió a la escuela	836	447	389
Preprimaria	664	342	322
Primaria o básica	7,256	3,868	3,388
Secundaria o media	4,169	2,005	2,164
Universitaria o Superior	940	277	663

Fuente: IX Censo Nacional de Población y Vivienda 2010, ONE.

Estudiantes matriculados por sector, según el nivel, año 2019-2020

Nivel	Total	Sector		
		Público	Privado	Semioficial
Total	4,880	3,713	959	208
Inicial	584	196	388	-
Primario	2,235	1,767	468	-
Secundario	1,480	1,377	103	-
Educ. de Adultos	581	373	-	208

Nota: (-): No hay estudiantes matriculados. Fuente: Anuario de Estadísticas Educativas. Año Lectivo 2019-2020, Ministerio de Educación (MINERD).

Economía y empleo

Indicadores económicos

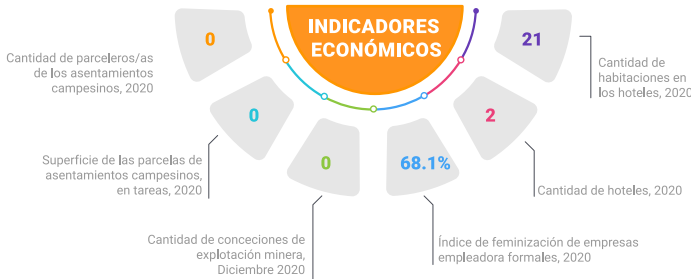

Fuentes: Relación de Establecimientos de Alojamiento Hoteleros, Ministerio de Turismo, 2021. Relación de Asentamientos Campesinos, Instituto Agrario Dominicano. Directorio de Empresas y Establecimientos (DEE) 2020, ONE. Concesiones de explotación metálicas y no metálicas, Ministerio de Energía y Minas, diciembre 2020.

Estructura del mercado laboral por sexo, año 2010

Indicadores	Total	Hombres	Mujeres
Población en edad de trabajar (PET)	12,064	6,000	6,064
Población económicamente activa (PEA)	4,869	3,017	1,852
Población ocupada	4,271	2,622	1,649
Población desocupada	598	395	203
Población inactiva	7,082	2,921	4,161
Tasa global de participación	40.4%	50.3%	30.5%
Tasa de ocupación	35.4%	43.7%	27.2%
Tasa de desempleo	12.3%	13.1%	11.0%

Fuente: IX Censo Nacional de Población y Vivienda 2010

Rango de empleo

Número de establecimientos según rango de empleos

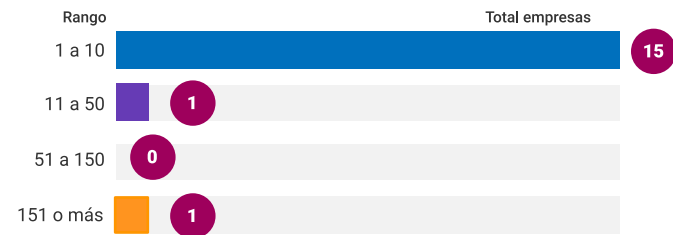

Nota: En blanco hace referencia a aquellas empresas que no especificaron la cantidad de empleados.

Fuente: Directorio de Empresas y Establecimientos (DEE) 2020, ONE.

Empleadores formales

Principal actividad económica del municipio

Actividad	Total empresas	Total empleados
Comercio al por mayor y al por menor; reparación de vehículos automotores y motocicletas	6	17
Administración pública y defensa; planes de seguridad social de afiliación obligatoria	1	164
Industrias manufactureras	2	17
Actividades de alojamiento y de servicio de comidas	3	14
Demás actividades	5	15

Fuente: Directorio de Empresas y Establecimientos (DEE) 2020, ONE.

Cantidad de establecimientos, según su condición, 2014 - 2015



Fuente: Registro Nacional de Establecimiento 2014-2015, ONE.

Datos pesqueros, 2019

Número de personas dedicadas a la actividad pesquera

Total	Sexo	
	Hombres	Mujeres
57	57	0

Número de puertos de desembarque

Total	Zona	
	Urbana	Rural
1	0	1

Forma utilizada para realizar la actividad pesquera



Función desempeñada en la actividad pesquera según sexo

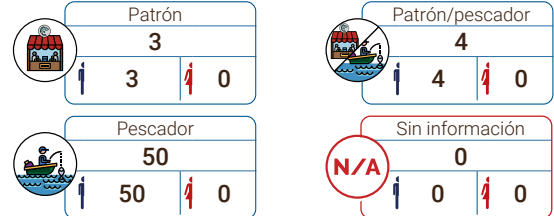

Fuente: I Censo Nacional Pesquero 2019, ONE.

Comercio exterior



Fuente: Perfil de Empresas Exportadoras e Importadoras de la República Dominicana 2020, ONE. Directorio de Empresas y Establecimientos 2020, ONE.

Seguridad ciudadana

Cantidad de actos violentos

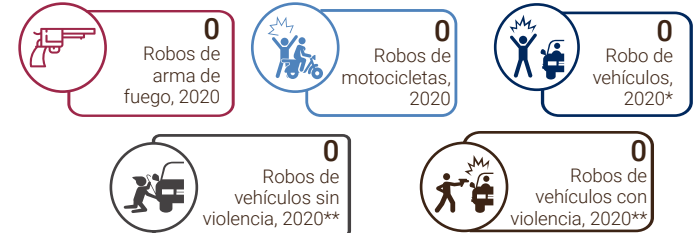

**Excluye los robos de motocicletas.

**Incluye robos de todo tipo de vehículos de motor.

Fuente: Registros administrativos de la Oficina de Estadísticas y Cartografía de la Policía Nacional, 2020.

Muertes accidentales y violentas

Muertes accidentales y violentas por tipo de muerte, según sexo, año 2020

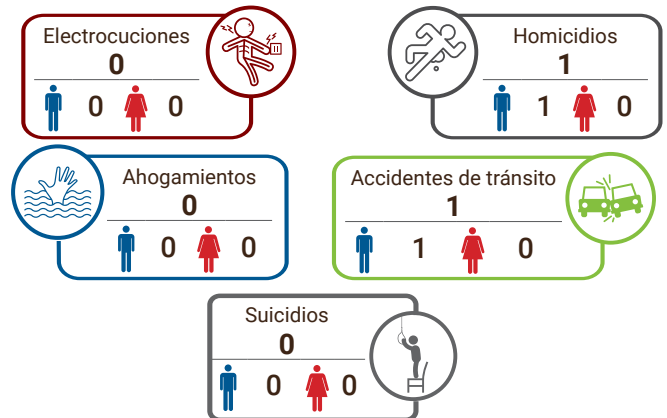

Fuente: Anuario de Estadísticas de Muertes Accidentales y Violentas 2020, en base a registros administrativos de la Oficina de Estadísticas y Cartografía de la Policía Nacional, 2020.

Salud

Indicadores de salud

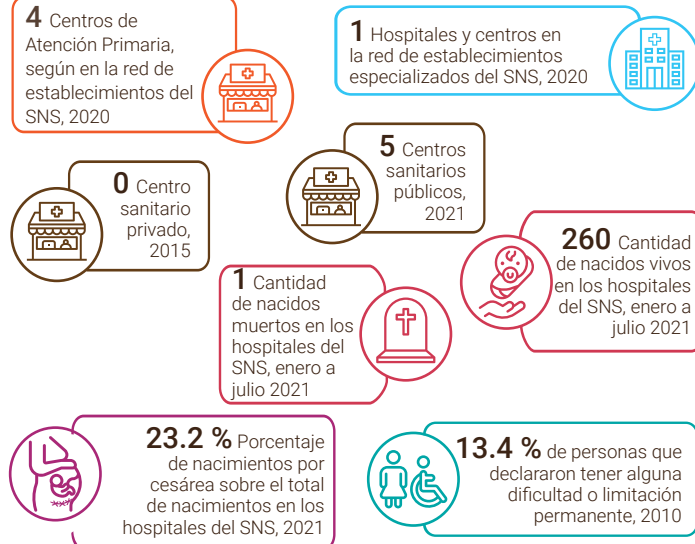

Notas: Los centros de salud privados no corresponden a la red de establecimientos del Servicio Nacional de Salud ni sus expresiones territoriales. Para centros sanitarios de Salud públicos fueron sumados los centros de salud de los 2 niveles de atención: Primer nivel y nivel complementario. Los hospitales pueden ser tanto centros de salud generales como centros de salud especializados; por tanto, el total de hospitales ya contiene el número de centros especializados. Centros sanitarios privados incluye los centros administrados por ONGs, instituciones privadas y SEMMA, no incluye clínicas privadas. Fuentes: Dirección General de Estadísticas de Salud (DIES), Ministerio de Salud Pública (MSP). Servicio Nacional de Salud (SNS). IX Censo Nacional de Población y Vivienda 2010, ONE.

Población de 16 años y más, según enfermedad declarada

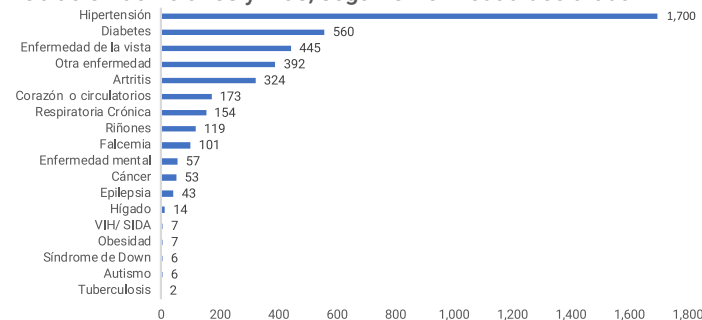

Notas: Los datos contemplan a los hogares empadronados en el Tercer Estudio Socioeconómico de Hogares 2018 (3-ESH 2018) del SIUBEN. La base de datos del SIUBEN cubre las áreas en prioridad I y II del Mapa de Pobreza del MEPEYD y los residentes en bolsones de pobreza del país, la cual actualmente abarca el 60.5% de la población nacional. Fuente: Base de datos 3ESH-2018 SIUBEN, certificada a septiembre 2021.

Programas sociales

Número de beneficiarios de subsidios sociales, según componentes, municipio Sabana Grande de Palenque, 2021

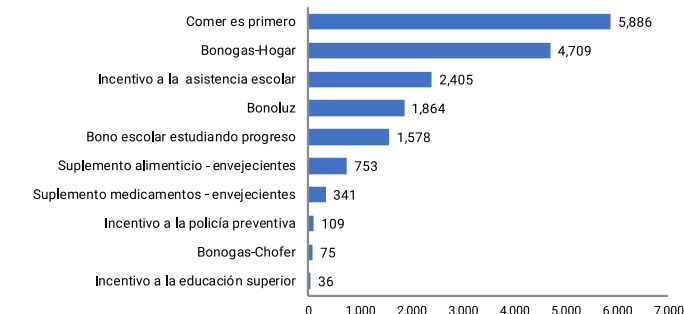

Notas: Datos hasta diciembre 2021.

Un mismo beneficiario puede recibir más de un tipo de subsidio. Fuente: Programa Solidaridad en Base de datos de la ADESS 2021.

Participación política y social

Indicadores electorales

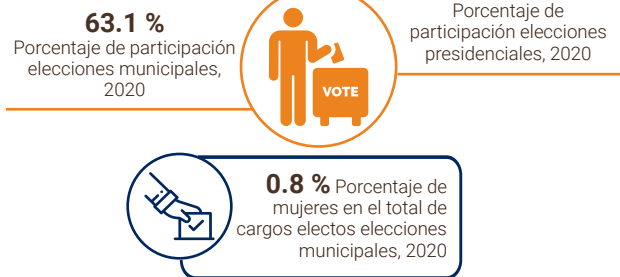

Fuente: Resultados Electorales. Junta Central Electoral (JCE), 2020.

Medio ambiente

En el municipio Sabana Grande de Palenque, el Ministerio de Medio Ambiente y Recursos Naturales no identifica áreas protegidas.

Indicadores ambientales



Fuente: IX Censo Nacional de Población y Vivienda 2010, ONE

Disposición final de la basura

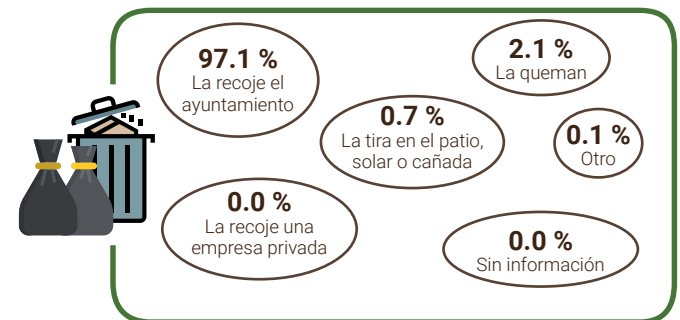

Notas: Los datos contemplan a los hogares empadronados en el Tercer Estudio Socioeconómico de Hogares 2018 (3-ESH 2018) del SIUBEN.

La base de datos del SIUBEN cubre las áreas en prioridad I y II del Mapa de Pobreza del MEPEYD y los residentes en bolsones de pobreza del país, la cual actualmente abarca el 60.5% de la población nacional.

Fuente: Base de datos 3ESH-2018 SIUBEN, certificada a septiembre 2021.

Contaminación

Porcentaje de hogares cercanos a focos de peligro

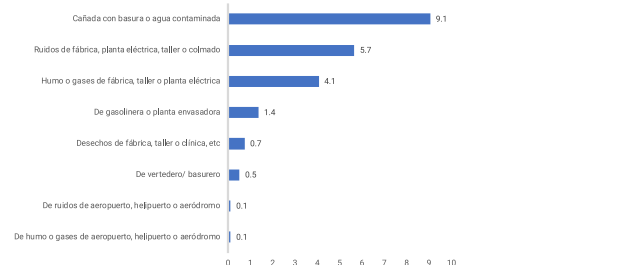

Nota: Se consideran cercanos los hogares que están a menos de 1/2 km de distancia del foco de peligro.

Los datos contemplan a los hogares empadronados en el Tercer Estudio Socioeconómico de Hogares 2018 (3-ESH 2018) del SIUBEN.

La base de datos del SIUBEN cubre las áreas en prioridad I y II del Mapa de Pobreza del MEPEYD y los residentes en bolsones de pobreza del país, la cual actualmente abarca el 60.5% de la población nacional.

Fuente: Base de datos 3ESH-2018 SIUBEN, certificada a septiembre 2021.