

# Tu municipio encifras



**one**  
Oficina Nacional de Estadística

ISSN 2518-2153

Mayo 2022

## Municipio: Jarabacoa

Región	Cibao Sur
Provincia	La Vega
Distritos municipales	Jarabacoa
	Buena Vista (D.M.)
	Manabao (D.M.)
Superficie	673.9 km <sup>2</sup>
Densidad poblacional	84 hab/ km <sup>2</sup>
Ley de creación	Ley 533 del 9-3-1858

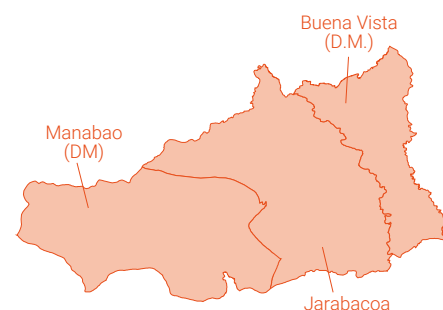

## Demografía

Población del municipio por sexo, según distritos municipales, año 2010

Total	Jarabacoa	Buena Vista (D.M.)
29,230 27,573 <b>56,803</b>	20,360 20,196 <b>40,556</b>	6,546 5,686 <b>12,232</b>
	<b>Manabao (D.M.)</b> 2,324 1,691 <b>4,015</b>	

Fuente: IX Censo Nacional de Población y Vivienda 2010, ONE.

## Pirámide estimada y proyectada de la población, municipio Jarabacoa, 2020

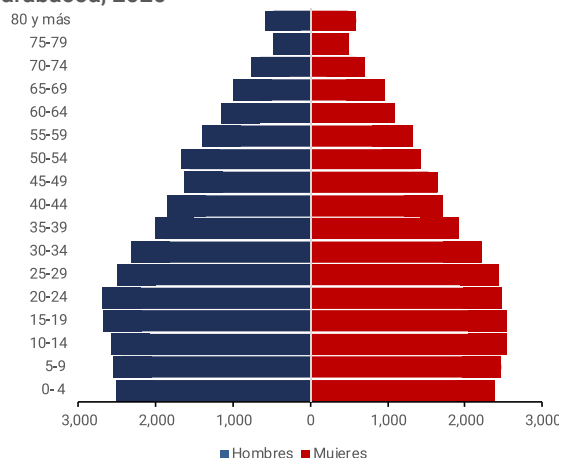

Fuente: Estimaciones y Proyecciones Nacionales de Población 1950-2100, 2014. ONE.

## Clima



Fuente: Datos de temperatura y precipitaciones, Oficina Nacional de Meteorología, 2020.

## Indicadores censales año 2010

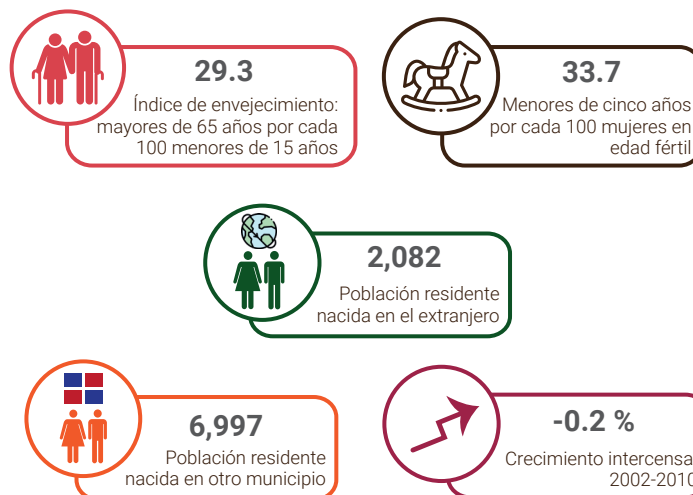

Fuente: IX Censo Nacional de Población y Vivienda 2010, ONE.

## Género



Notas: Los datos contemplan a los hogares empadronados en el Tercer Estudio Socioeconómico de Hogares 2018 (3-ESH 2018) del SIUBEN.

La base de datos del SIUBEN cubre las áreas en prioridad I y II del Mapa de Pobreza del MEPyD

y los residentes en bolsones de pobreza del país, la cual actualmente abarca el 60.5% de la población nacional.

Fuente: Base de datos 3ESH-2018 SIUBEN, certificada a septiembre 2021.

Registros administrativos de la Oficina de Estadísticas y Cartografía de la Policía Nacional.

## Estadísticas vitales

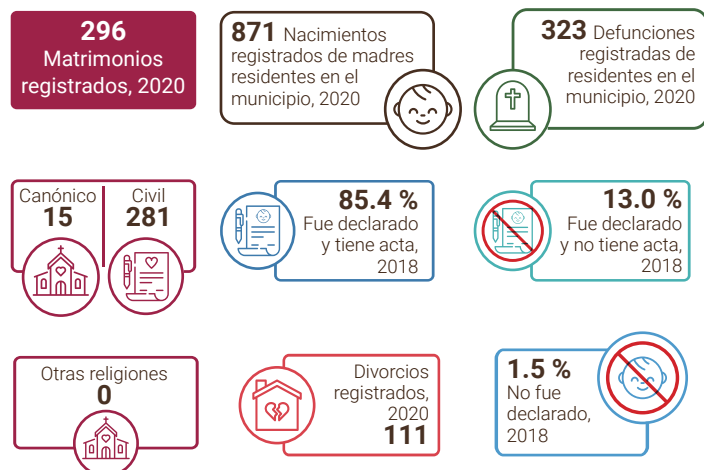

Notas: Los datos sobre registro de actas de nacimientos contemplan a los hogares empadronados en el Tercer Estudio Socioeconómico de Hogares 2018 (3-ESH 2018) del SIUBEN. La base de datos del SIUBEN cubre las áreas en prioridad I y II del Mapa de Pobreza del MEPyD y los residentes en bolsones de pobreza del país, la cual actualmente abarca el 60.5% de la población nacional. Fuentes: Estadísticas Vitales 2020, ONE. Base de datos 3ESH-2018 SIUBEN, certificada a septiembre 2021.

## Calidad y condiciones de vida

### Indicadores de condiciones de vida, año 2010

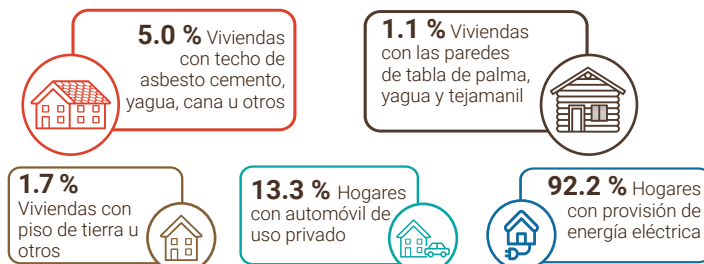

### Déficit habitacional (viviendas)

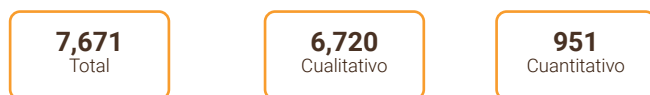

Fuente: IX Censo Nacional de Población y Vivienda 2010, ONE.

## Tecnología y medios de comunicación

### Indicadores tecnológicos

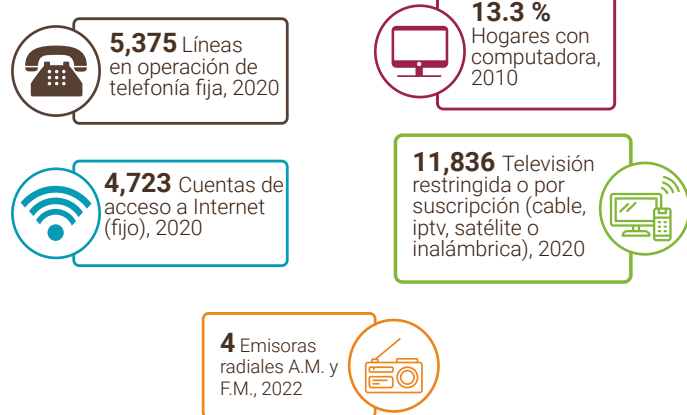

Notas: Los casos de las líneas en operación de telefonía fija, de las cuentas de acceso a Internet y de la Televisión restringida o por suscripción, corresponden a enero-junio del año 2020. Incluye solo líneas de telefonía fija tradicional. No incluye líneas de telefonía IP (VoIP) desagregados por municipios. Fuentes: IX Censo Nacional de Población y Vivienda 2010, ONE. Listado de Emisoras A.M. y F.M. (2022) e Indicadores Estadísticos Semestrales, enero-junio 2020 del Instituto Dominicano de las Telecomunicaciones (INDOTEL).

## Educación

### Indicadores educativos

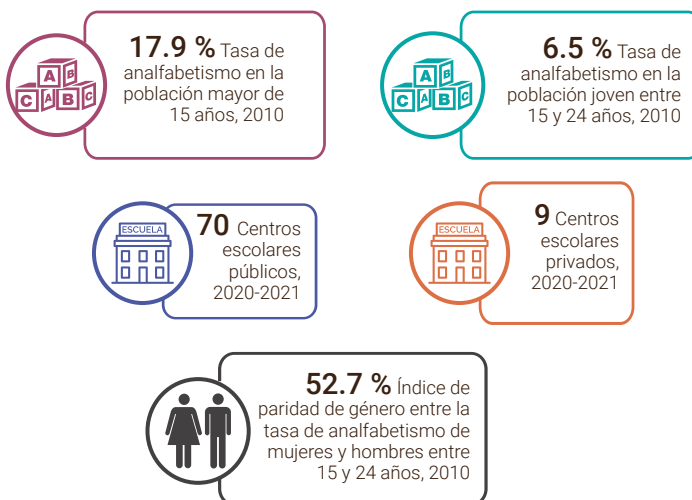

Fuentes: IX Censo Nacional de Población y Vivienda 2010, ONE. Listado de Planta Física año lectivo 2020-2021, Ministerio de Educación (MINERD).

### Evolución estudiantil: Número de estudiantes matriculados por año (2015-2019)

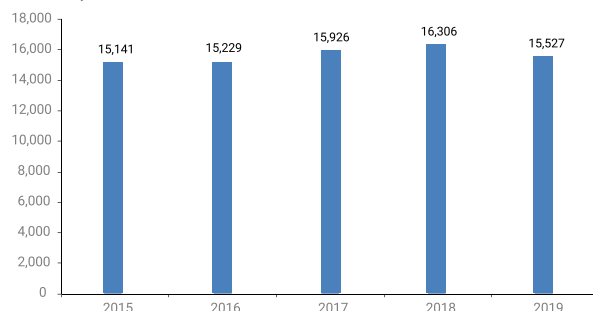

Fuente: Anuario de Estadísticas Educativas. Ministerio de Educación.

### Población de 5 años y más por sexo, según el nivel de instrucción alcanzado o terminado, año 2010

Nivel de instrucción alcanzado	Total	Sexo	
		Hombres	Mujeres
<b>Total</b>	<b>51,870</b>	<b>26,705</b>	<b>25,165</b>
Nunca asistió a la escuela	<b>5,857</b>	3,367	2,490
Preprimaria	<b>3,744</b>	2,012	1,732
Primaria o básica	<b>26,643</b>	14,313	12,330
Secundaria o media	<b>11,489</b>	5,330	6,159
Universitaria o Superior	<b>4,137</b>	1,683	2,454

Fuente: IX Censo Nacional de Población y Vivienda 2010, ONE.

### Estudiantes matriculados por sector, según el nivel, año 2019-2020

Nivel	Total	Sector		
		Público	Privado	Semioficial
<b>Total</b>	<b>15,807</b>	<b>12,541</b>	<b>2,818</b>	<b>448</b>
Inicial	<b>1,654</b>	651	1003	-
Primario	<b>7,120</b>	5,869	1,251	-
Secundario	<b>5,194</b>	4,630	564	-
Educ. de Adultos	<b>1,839</b>	1,391	-	448

Nota: (-): No hay estudiantes matriculados. Fuente: Anuario de Estadísticas Educativas. Año Lectivo 2019-2020, Ministerio de Educación (MINERD).

## Economía y empleo

### Indicadores económicos



Fuentes: Relación de Establecimientos de Alojamiento Hoteleros 2021, Ministerio de Turismo. Relación de Asentamientos Campesinos, Instituto Agrario Dominicano. Directorio de Empresas y Establecimientos (DEE) 2020, ONE. "Concesiones de explotación metálicas y no metálicas, Ministerio de Energía y Minas, diciembre 2020."

### Estructura del mercado laboral por sexo, año 2010

Indicadores	Total	Hombres	Mujeres
Población en edad de trabajar (PET)	46,630	24,025	22,605
Población económicamente activa (PEA)	19,329	13,372	5,957
Población ocupada	17,955	12,423	5,532
Población desocupada	1,374	949	425
Población inactiva	26,532	10,268	16,264
Tasa global de participación	41.5%	55.7%	26.4%
Tasa de ocupación	38.5%	51.7%	24.5%
Tasa de desempleo	7.1%	7.1%	7.1%

Fuente: IX Censo Nacional de Población y Vivienda 2010.

### Rango de empleo

#### Número de establecimientos según rango de empleos

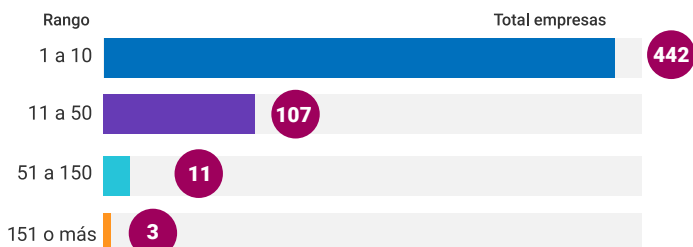

Nota: (\*) En blanco hace referencia a aquellas empresas que no especificaron la cantidad de empleados.

Fuente: Directorio de Empresas y Establecimientos (DEE) 2020, ONE.

### Empleadores formales

#### Principal actividad económica del municipio

Actividad	Total empresas	Total empleados
Comercio al por mayor y al por menor; reparación de vehículos automotores y motocicletas	187	1,522
Actividades de alojamiento y de servicio de comidas	66	776
Agricultura, ganadería, silvicultura y pesca	34	503
Actividades de atención de la salud humana y de asistencia social	32	260
Otras actividades de servicios	74	527
Demás actividades	170	1,606

Nota: (-): No fue especificada la cantidad de empleados en esta actividad.

Fuente: Directorio de Empresas y Establecimientos (DEE) 2020, ONE.

### Cantidad de establecimientos, según su condición, 2014 - 2015



Fuente: Registro Nacional de Establecimiento 2014-2015, ONE.

### Datos pesqueros, 2019



Este municipio no se encuentra ubicado dentro de las diecisiete provincias costeras del país, donde se ubican los puertos y playas que concentran la actividad pesquera marítima, levantados por el I Censo Nacional Pesquero 2019.

Fuente: I Censo Nacional Pesquero 2019, ONE.

### Comercio exterior

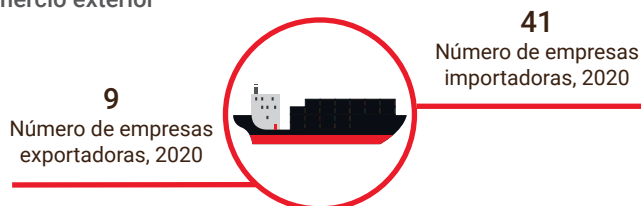

Fuente: Perfil de Empresas Exportadoras e Importadoras de la República Dominicana 2020, ONE. Directorio de Empresas y Establecimientos 2020, ONE.

## Seguridad ciudadana

### Cantidad de actos violentos

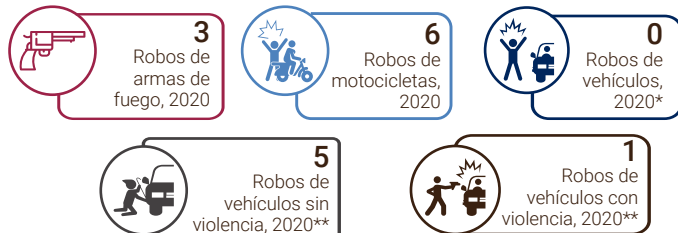

\* Excluye los robos de motocicletas.

\*\*Incluye robos de todo tipo de vehículos de motor.

Fuente: Registros administrativos de la Oficina de Estadísticas y Cartografía de la Policía Nacional, 2020.

## Muertes accidentales y violentas

### Muertes accidentales y violentas por tipo de muerte, según sexo, año 2020

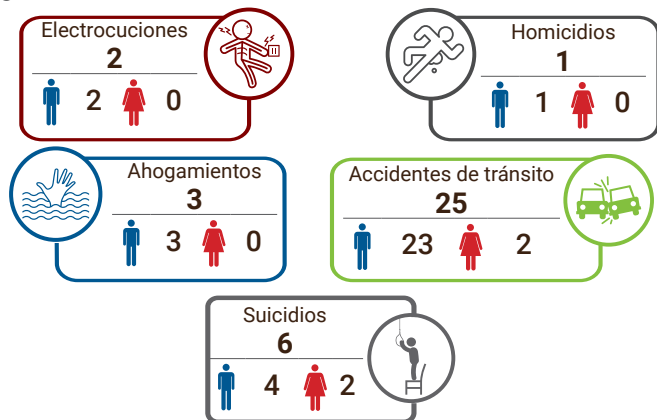

Fuente: Anuario de Estadísticas de Muertes Accidentales y Violentas 2020, en base a registros administrativos de la Oficina de Estadísticas y Cartografía de la Policía Nacional, 2020.

## Salud

### Indicadores de salud

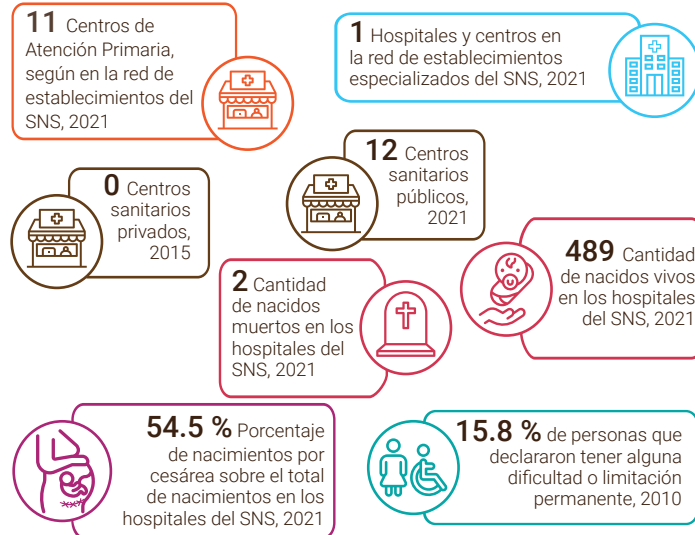

Notas: Los centros de salud privados no corresponden a la red de establecimientos del Servicio Nacional de Salud ni sus expresiones territoriales. Para centros sanitarios de salud públicos fueron sumados los centros de salud de los 2 niveles de atención: Primer nivel y nivel complementario. Los hospitales pueden ser tanto centros de salud generales como centros de salud especializados; por tanto, el total de hospitales ya contiene el número de centros especializados. Centros sanitarios privados incluye los centros administrados por ONG, instituciones privadas y SEMMA, no incluye clínicas privadas. Reportes de los Servicios Regionales de Salud, con base a formularios de producción de servicios 67-A. Servicio Nacional de Salud. Fuentes: Dirección General de Estadísticas de Salud (DIES), Ministerio de Salud Pública (MSP). Servicio Nacional de Salud (SNS). IX Censo Nacional de Población y Vivienda 2010, ONE.

### Población de 16 años y más, según enfermedad declarada

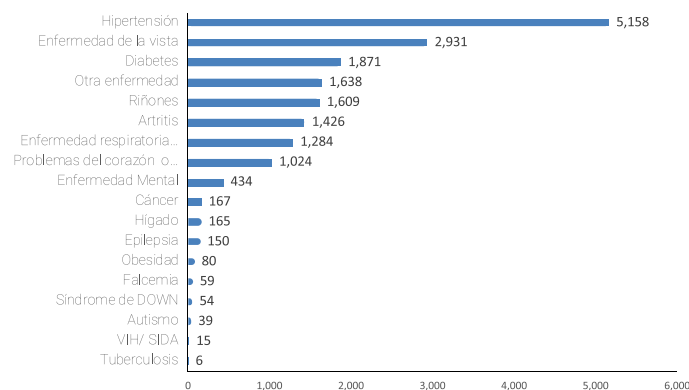

Nota: Los datos contemplan a los hogares empadronados en el Tercer Estudio Socioeconómico de Hogares 2018 (3-ESH 2018) del SIUBEN. La base de datos del SIUBEN cubre las áreas en prioridad I y II del Mapa de Pobreza del MEPyD y los residentes en bolsones de pobreza del país, la cual actualmente abarca el 60.5% de la población nacional. Fuente: Base de datos 3ESH-2018 SIUBEN, certificada a septiembre 2021.

## Programas sociales

### Número de beneficiarios/as de subsidios sociales, según componentes, municipio Jarabacoa, 2012- 2021

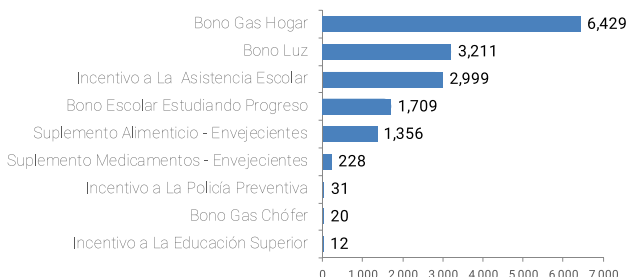

Nota: datos hasta diciembre, 2021. Un mismo beneficiario puede recibir más de un tipo de subsidio. Fuente: Registros de la Administradora de Subsidios Sociales (ADESS), 2021.

## Participación política y social

### Indicadores electorales

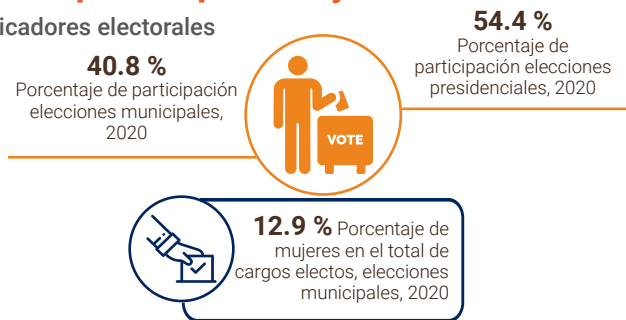

Fuente: Resultados Electorales. Junta Central Electoral (JCE), 2020.

## Medio ambiente

En el municipio de Jarabacoa, el Ministerio de Medio Ambiente y Recursos Naturales identifica las siguientes áreas protegidas: Monumento Natural Salto de Jimenoa, Paisaje protegido Guaiquí, Área de Protección Estricta Ébano Verde, Parque Nacional Armando Bermúdez, Parque Nacional Baiguatze, Paisaje protegido Carretera Bayacanes - Jarabacoa, Parque Nacional José del Carmen Ramírez. Estas representan el 27.0% del área del municipio.

### Indicadores ambientales



Fuente: IX Censo Nacional de Población y Vivienda 2010, ONE

### Disposición final de la basura

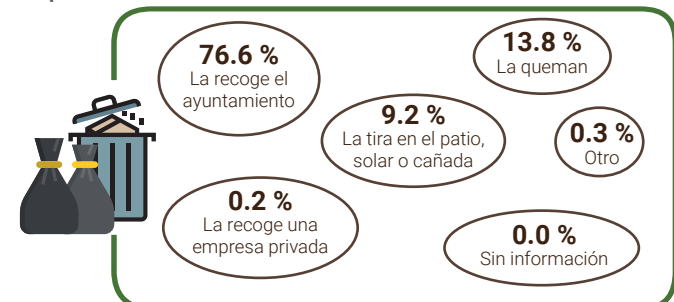

Nota: Los datos contemplan a los hogares empadronados en el Tercer Estudio Socioeconómico de Hogares 2018 (3-ESH 2018) del SIUBEN. La base de datos del SIUBEN cubre las áreas en prioridad I y II del Mapa de Pobreza del MEPyD y los residentes en bolsones de pobreza del país, la cual actualmente abarca el 60.5% de la población nacional. Fuente: Base de datos 3ESH-2018 SIUBEN, certificada a septiembre 2021.

## Contaminación

### Porcentaje de hogares cercanos a focos de peligro

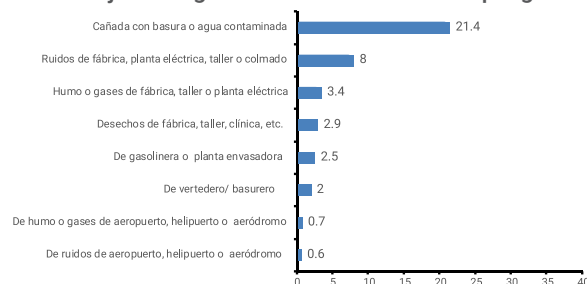

Nota: Se consideran cercanos los hogares que están a menos de 1/2 km de distancia del foco de peligro. Los datos contemplan a los hogares empadronados en el Tercer Estudio Socioeconómico de Hogares 2018 (3-ESH 2018) del SIUBEN. La base de datos del SIUBEN cubre las áreas en prioridad I y II del Mapa de Pobreza del MEPyD y los residentes en bolsones de pobreza del país, la cual actualmente abarca el 60.5% de la población nacional. Fuente: Base de datos 3ESH-2018 SIUBEN, certificada a septiembre 2021.