



Municipio: Consuelo

Región	Higuamo
Provincia	San Pedro de Macorís
Superficie	131.9 km ²
Densidad de la población	228 hab./Km ²
Ley de creación	Ley 71-96 del 23-12-1996



Demografía

Población del municipio por sexo, según distritos municipales, año 2010

Total		Consuelo	
14,899	15,152	14,899	15,152
30,051		30,051	

Fuente: IX Censo Nacional de Población y Vivienda 2010, ONE.

Clima



Fuente: Datos de temperatura y precipitaciones, Oficina Nacional de Meteorología, 2018.

Indicadores censales año 2010

19.0
Índice de envejecimiento: mayores de 65 años por cada 100 menores de 15 años

36.5
Menores de cinco años por cada 100 mujeres en edad fértil

1,106
Población residente nacida en el extranjero

8,183
Población residente nacida en otro municipio

-4.3
Crecimiento intercensal 2002-2010

Fuente: IX Censo Nacional de Población y Vivienda 2010, ONE.

Pirámide estimada y proyectada de la población, municipio Consuelo, 2020

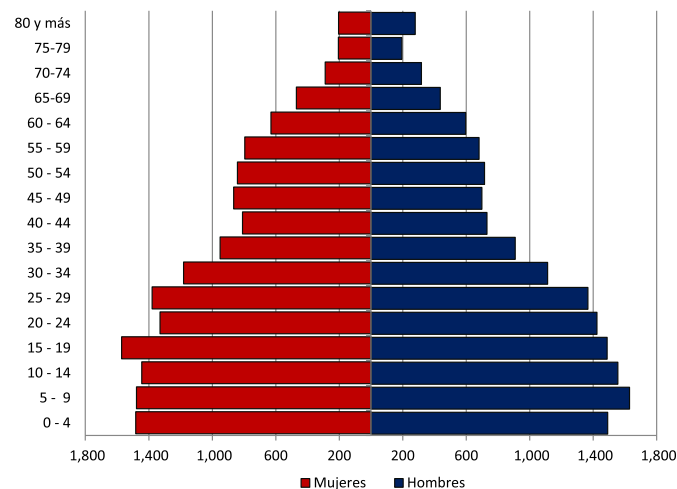

Fuente: Estimaciones y Proyecciones Nacionales de Población 2020, ONE.

Comercio exterior

1
Número de empresas exportadoras

1
Número de empresas importadoras

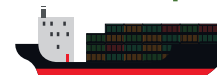

Fuentes: Perfil de Empresas Exportadoras e Importadoras de la República Dominicana 2015-2017, ONE.
Directorio de Empresas y Establecimientos 2016 y 2017, ONE.

Estadísticas vitales

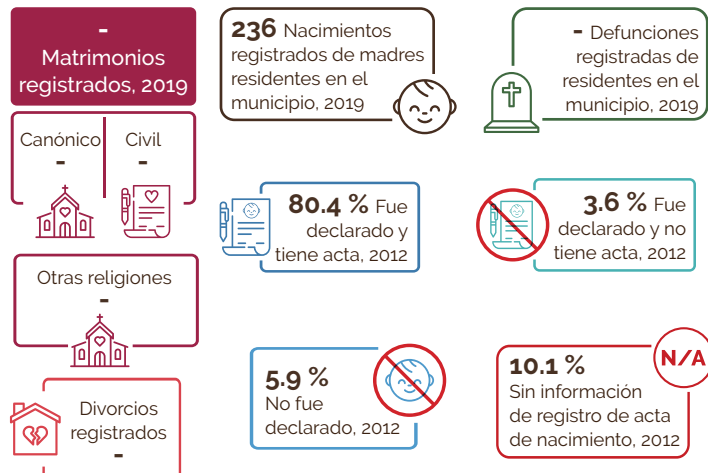

Fuentes: Estadísticas Vitales 2019, ONE. Base de datos SIUBEN ESH-2012, certificada septiembre 2018, SIUBEN. Nota: - No disponible

Calidad y condiciones de vida

Indicadores de condiciones de vida, año 2010

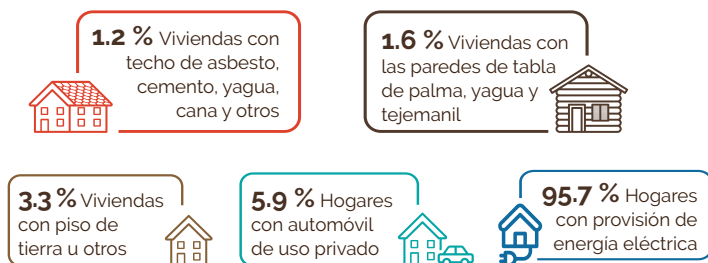

Déficit habitacional (viviendas)



Fuente: IX Censo Nacional de Población y Vivienda 2010, ONE.

Tecnología y medios de comunicación

Indicadores tecnológicos

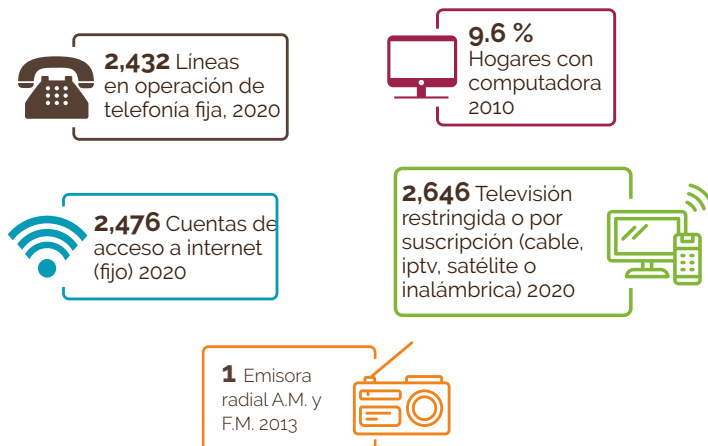

Fuentes: IX Censo Nacional de Población y Vivienda 2010, ONE. Listado de Emisoras A.M. y F.M. (2013) e Indicadores Estadísticos Semestrales, enero-junio 2020 del Instituto Dominicano de las Telecomunicaciones (INDOTEL). Notas: Incluye solo líneas de telefonía fija tradicional. No incluye líneas de telefonía IP (VoIP) desagregados por municipios.

Economía y empleo

Indicadores económicos

Indicadores	Total
Cantidad de parceleros/as de los asentamientos campesinos, 2015	0
Superficie de las parcelas de asentamientos campesinos, en tarea, 2015	0
Cantidad de concesiones de explotación minera, diciembre 2019	23
Cantidad de empleados/as de empresas de zonas francas y zonas francas especiales, 2014	0
Índice de feminización de la plantilla zona franca 2014*	-
Cantidad de hoteles, 2018	0
Cantidad de habitaciones en los hoteles, 2018	0
Cantidad de colmado, 2014-2015	224

Fuentes: Relación de Establecimientos de Alojamiento Hoteleros, Ministerio de Turismo. Boletín Estadístico de Zonas Francas, Consejo Nacional de Zonas Francas y Exportación. Relación de Asentamientos Campesinos, Instituto Agrario Dominicano. Registro Nacional de Establecimientos (RNE) 2014-2015, ONE. Concesiones de explotación metálicas y no metálicas, Ministerio de Energía y Minas, diciembre 2019.

Estructura del mercado laboral por sexo, año 2010

Indicadores	Total	Sexo	
		Hombres	Mujeres
Población en edad de trabajar (PET)	23,757	11,703	12,054
Población económicamente activa (PEA)	9,143	5,895	3,248
Población ocupada	8,386	5,470	2,916
Población desocupada	757	425	332
Población inactiva	14,173	5,576	8,597
Tasa global de participación	38.5%	50.4%	26.9%
Tasa de ocupación	35.3%	46.7%	24.2%
Tasa de desempleo	8.3%	7.2%	10.2%

Fuente: IX Censo Nacional de Población y Vivienda 2010, ONE.

Empleadores formales

Empleo generado según principal actividad económica del municipio

Actividad	Total establecimientos	Total empleados
Comercio al por mayor y al por menor; reparación de vehículos automotores y motocicletas	22	317
Actividades artísticas, de entretenimiento y recreativas	20	60
Industrias manufactureras	6	445
Actividades de alojamiento y de servicio de comidas	6	30
Demás actividades	26	634

Fuente: Directorio de Empresas y Establecimientos (DEE) 2018, ONE.

Rango de empleo

Número de establecimientos según rango de empleos, 2018

Rango	Total establecimientos
De 1 a 9	35
De 10 a 29	12
De 30 a 49	2
De 50 a 99	3
De 100 a 249	2
250 o más	1
En blanco*	25

Fuente: Directorio de Empresas y Establecimientos (DEE) 2018, ONE.

Nota: (*) En blanco hace referencia a aquellas empresas que no especificaron la cantidad de empleados.

Cantidad de establecimientos, según su condición, 2018



Fuente: Registro Nacional de Establecimientos (RNE) 2018, ONE.

Educación

Indicadores educativos



Fuentes: IX Censo Nacional de Población y Vivienda 2010, ONE. Listado de Planta Física año lectivo 2018-2019, Ministerio de Educación (MINERD).

Evolución estudiantil: Número de estudiantes matriculados por año (2014-2018)

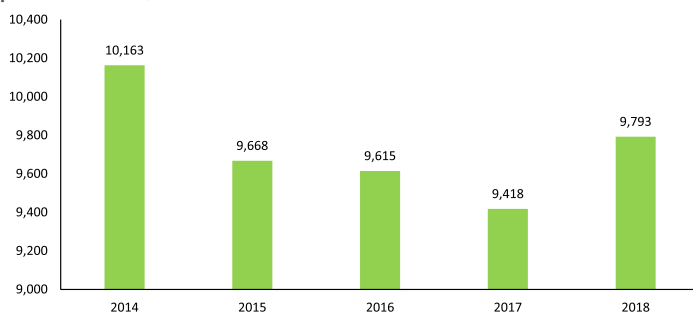

Fuente: Anuario de Estadísticas Educativas. Ministerio de Educación.

Población de 5 años y más por sexo, según el nivel de instrucción alcanzado o terminado. año 2010

Nivel de instrucción alcanzado	Total	Sexo	
		Hombres	Mujeres
Total	27,119	13,442	13,677
Nunca asistió a la escuela	2,051	983	1,068
Pre-primaria	1,851	936	915
Primaria o Básica	12,270	6,436	5,834
Secundaria o Media	8,563	4,205	4,358
Universitaria o Superior	2,384	882	1,502

Fuente: IX Censo Nacional de Población y Vivienda 2010, ONE.

Estudiantes matriculados por sector, según el nivel año 2018-2019

Nivel	Total	Sector		
		Público	Privado	Semioficial
Total	9,793	9,173	620	-
Inicial	1,134	732	402	-
Primario	4,321	4,145	176	-
Secundario	3,410	3,368	42	-
Educ. de Adultos	928	928	-	-

Fuente: Anuario de Estadísticas Educativas. Año Lectivo 2018-2019, Ministerio de Educación. Nota: (-): No hay estudiantes matriculados.

Género



Fuentes: Base de datos SIUBEN ESH-2012, certificada septiembre 2018. Registros administrativos de la Oficina de Estadísticas y Cartografía de la Policía Nacional, 2018.

Seguridad ciudadana

Cantidad de actos violentos, 2017

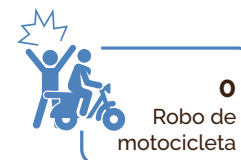

Fuente: Registros administrativos de la Policía Nacional, 2017. *Solo incluye robo de vehículos en los cuales hubo acto violento y no violento.

Muertes accidentales y violentas

Muertes accidentales y violentas por tipo de muerte, según sexo, año 2018

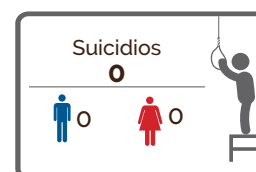

Fuente: Anuario de Estadísticas de Muertes Accidentales y Violentas 2018, ONE.

Salud

Indicadores de salud

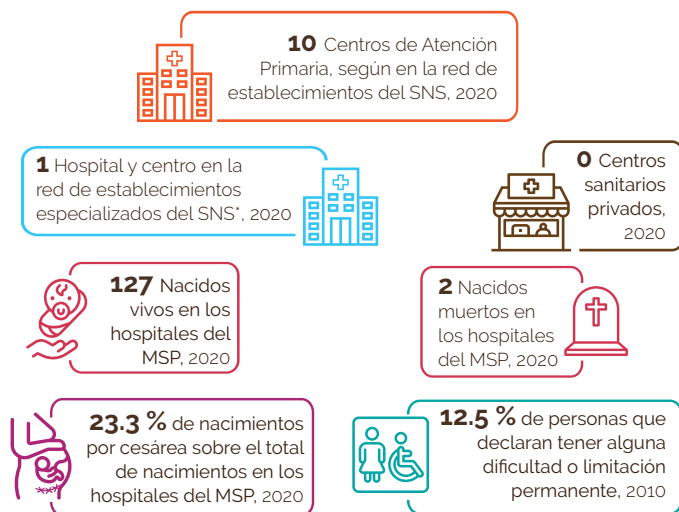

Reportes de los Servicios Regionales de Salud, con base a formularios de producción de servicios 67-A. Servicio Nacional de Salud. IX Censo Nacional de Población y Vivienda 2010, ONE.

Notas: Los centros de salud privados no corresponden a la red de establecimientos del Servicio Nacional de Salud ni sus expresiones territoriales. Para centros sanitarios de Salud públicos fueron sumados los centros de salud de los 2 niveles de atención: Primer nivel y nivel complementario. Los hospitales pueden ser tanto centros de salud generales como centros de salud especializados; por tanto, el total de hospitales ya contiene el número de centros especializados. Centros sanitarios privados incluye los centros administrados por ONGs, instituciones privadas y SEMMA, no incluye clínicas privadas. *Servicio Nacional de Salud. Los datos del 2020 están hasta agosto.

Población de 16 años y más, según enfermedad declarada

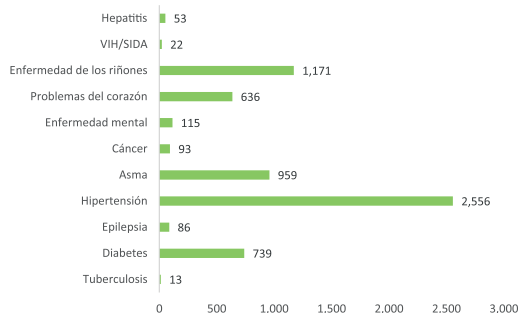

Fuente: Base de datos SIUBEN ESH-2012, certificada septiembre 2018.

Programas sociales

Número de beneficiarios del Programa Solidaridad, según componentes, municipio Consuelo, 2012-2020*

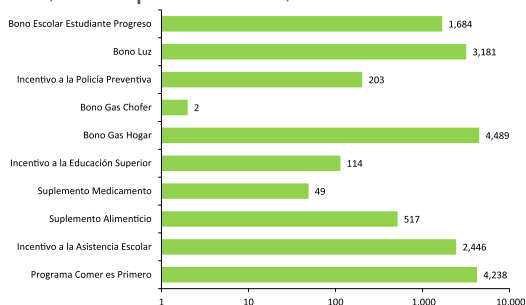

Fuente: Mapa de subsidios 2012-2020. Administradora de Subsidios Sociales (ADESS).
Notas: *Un mismo beneficiario puede recibir más de un tipo de subsidio.
*Datos hasta septiembre 2020.

Participación política y social

Indicadores electorales



Fuente: Resultados Electorales. Junta Central Electoral (JCE), 2020

Medio ambiente

Indicadores ambientales

En el municipio de Consuelo, el Ministerio de Medio Ambiente y Recursos Naturales identifica un (1) área protegida: Refugio de Vida Silvestre Río Higuamo.



Fuente: IX Censo Nacional de Población y Vivienda 2010, ONE.

Disposición final de la basura

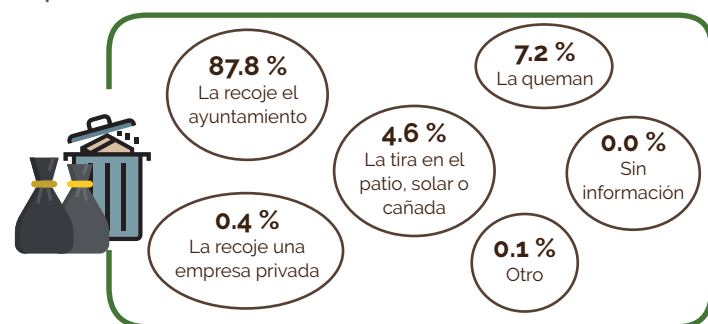

Fuente: Base de datos SIUBEN ESH-2012, certificada septiembre 2018.

Contaminación

Porcentaje de hogares cercanos a focos de peligro

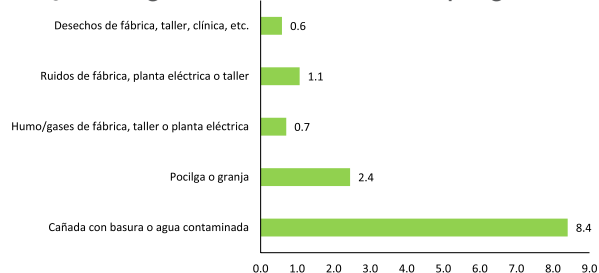

Fuente: Base de datos SIUBEN ESH-2012, certificada septiembre 2018.