



COMPENDIO DE MUERTES ACCIDENTALES Y VIOLENTAS

2007-2019

Créditos

Dirección general

Directora Nacional de la Oficina Nacional Estadística

Miosotis Rivas Peña

Dirección Estadísticas Demográficas, Sociales y Ambientales

Mildred Grabiela Martínez Mejía

Departamento de Estadísticas Demográficas, Sociales y Culturales

Carlos Antonio Hernández Santiago, Encargado

División de Estadísticas Judiciales y Culturales

Francisco Florencio Solís, Encargado

Carmen Julia Mejía Torres, analista

Belkis Caminero, analista

Carmen Mariñez, auxiliar

Elba Medrano, digitadora

Apoyo interinstitucional

Encargado del Departamento de Estadísticas y Cartografía de la Policía Nacional

Coronel Julio García

Técnico Auxiliar de la Policía Nacional

Capitán Fernando Encarnación

Jesús Capellán

Coordinador del Observatorio de Seguridad Ciudadana

Alberto Morillo

Apoyo editorial

Directora de comunicaciones: Gladjorie Rodriguez

Diseño: Marianny Oller

Diagramación: Raimy Perozo

Corrección: Santiago Almada

ISSN 2415-0673

Ficha técnica

Nombre de la publicación	Compendio de Estadísticas de muertes accidentales y violentas, 2007-2019.
Objetivo general	Ofrecer información estadística sobre el volumen y caracterización de las muertes accidentales y violentas. Así como también de los accidentes de tránsito con resultados trágicos ocurridos a nivel nacional en el período de referencia.
Descripción general	Contiene información estadística a nivel nacional, que permite mostrar una panorámica de las muertes violentas y accidentales ocurridas en la República Dominicana en el período de referencia.
Año de inicio	2007
Tipo de levantamiento	Recopilación e integración de la información estadística proveniente de los registros administrativos de la Policía Nacional. Dirección General de Seguridad de Tránsito y Transporte Terrestre
Periodicidad del levantamiento de la información	Anual.
Cobertura geográfica	Nacional y provincial.
Fuentes	Registros administrativos
Fecha de la publicación	Diciembre, 2020
Medios utilizados para la difusión de las publicaciones	Publicación digital en CD y en línea a través de la página Web de la ONE.
Contactos.	Directora Nacional de la Oficina Nacional Estadística Miosotis Rivas Peña Tel. 809-682-7777, ext. 2101 miosotis.rivas@one.gob.do Directora de Estadísticas Demográficas, Sociales y Ambientales Mildred Grabiela Martínez Mejía. Tel. 809-682-7777, ext. mildred.martinez@one.gob.do Encargado del Departamento de Estadísticas Demográficas, Sociales y Culturales Carlos Antonio Hernández Santiago,. Tel. 809 682-7777 ext. 3825 carlos.hernandez@one.gob.do
División responsable en la ONE	Encargado División de Estadísticas Judiciales y Culturales: Francisco Florencio Solís Tel. 809-682-7777, ext. 3828 francisco.florencio@one.gob.do

Índice

Créditos	2
Ficha técnica	3
Presentación	9
1 Muertes accidentales y violentas	
1.1 Muertes accidentales y violentas registradas por año, según tipo y sexo, 2007-2019	12
2 Accidentes de tránsito	
2.1 Muertes registradas en accidentes de tránsito terrestre por sexo, según año, 2007-2019	17
2.2 Muertes registradas en accidentes de tránsito terrestre por mes, según año y sexo, 2007-2019	19
2.3 Muertes registradas en accidentes de tránsito terrestre por año y sexo, según región y provincia, 2007-2019	21
2.4 Muertes registradas en accidentes de tránsito terrestre por tipo de accidente, según año y sexo, 2007-2019	27
2.5 Accidentes de tránsito terrestre registrados que causaron muertes por tipo, según año, 2007-2019	29
3 Suicidios	
3.1 Suicidios registrados por sexo, según año, 2007-2019	33
3.2 Suicidios registrados por mes, según año y sexo 2007-2019	35
3.3 Suicidios registrados por año, según sexo y grupos de edad, 2007-2019	37
3.4 Suicidios registrados por lugar de ocurrencia, según año y sexo, 2007-2019	39
3.5 Suicidios registrados por medio o método empleado, según año y sexo, 2007-2019	41
3.6 Suicidios registrados por año, según sexo y país de nacionalidad, 2007-2019	43
3.7 Suicidios registrados por año y sexo, según región y provincia, 2007-2019	44
3.8 Suicidios registrados por escenario o móvil, según año y sexo, 2007-2019	50
4 Homicidios	
4.1 Homicidios registrados por año y calificación, según región y provincia, 2009-201	55
4.2 Homicidios registrados por sexo, según año, 2007-2019	61
4.3 Homicidios registrados por mes, según año y sexo, 2007-2019	63
4.4 Homicidios registrados por medio o método empleado, según año, 2007-2019	65
4.5 Homicidios registrados por año y sexo, según región y provincia, 2007-2019	67
4.6 Homicidios registrados por año, según sexo y grupos de edad, 2007-2019	73
4.7 Homicidios registrados por año, según sexo y circunstancia o escenario del hecho, 2009-2019	75

Índice

5 Mujeres fallecidas por violencia

5.1 Distribución absoluta y porcentual de las mujeres fallecidas en condiciones de violencia por año, según mes, 2007-2019.	81
5.2 Mujeres fallecidas en condiciones de violencia por relación o parentesco con el victimario, según año, 2007-2019	82
5.3 Mujeres fallecidas en condiciones de violencia por año, según grupos de edad, 2007-2019	83
5.4 Distribución absoluta y porcentual de las mujeres fallecidas en condiciones de violencia por año, según circunstancia o escenario, 2009-2019	84
5.5 Mujeres fallecidas en condiciones de violencia por año, según medio método empleado, 2007-2019.	85
5.6 Distribución absoluta y porcentual de las mujeres fallecidas en condiciones de violencia por año, según región y provincia, 2007-2019	86

6 Ahogados

6.1 Ahogamientos registrados por sexo, según año, 2007-2019	95
6.2 Ahogamientos registrados por año, según lugar de ocurrencia, 2007-2019	97
6.3 Ahogamientos registrados por año, según sexo y grupos de edad, 2007-2019	98
6.4 Ahogamientos registrados por año y sexo, según región y provincia, 2007-2019	100

7 Electrocuciiones

7.1 Electrocuciiones registradas por sexo, según año, 2007-2019	109
7.2 Electrocuciiones registradas por año, según objeto o medio de contacto, 2007-2019	111
7.3 Electrocuciiones registradas por año, según sexo y grupos de edad, 2007-2019	112
7.4 Electrocuciiones registradas por año y sexo, según región y provincia, 2007-2019	114

Glosario	120
Referencias Bibliográficas	122

Presentación

El Compendio de Estadísticas de muertes accidentales y violentas, 2007-2019, es un producto de la Oficina Nacional de Estadística que presenta información básica sobre las muertes por homicidio, suicidio, ahogamiento, electrocución y accidentes de tránsito, que ocurren en República Dominicana, en una perspectiva temporal.

La información se obtiene de los datos que recopila la Policía Nacional durante su labor, y que organiza la ONE para producir los cuadros estadísticos que componen este documento.

El Compendio presenta la evolución histórica reciente de los hechos accidentales y violentos. Esta información tiene la intención de orientar, de manera objetiva, las decisiones para ejecutar políticas, planes y programas públicos; así como actualizar esos datos y la evaluación correspondiente.

La ONE valora el apoyo del personal de la institución y las sugerencias de nuestros usuarios, quienes han posibilitado las mejoras a este compendio; reconocimiento que hace extensivo a otros colaboradores y funcionarios de instituciones públicas que también elaboran estos datos; y a todas las personas involucradas en la producción de estadísticas en el país.

Agradecemos de manera especial el apoyo brindado por los directivos y técnicos de la Policía Nacional, informantes principales que han hecho posible la elaboración de este documento y de otros, igual de valiosos, de consulta estadística.



Miosotis Rivas Peña
Directora Nacional

M

UERTES ACCIDENTALES Y VIOLENTAS

1.1 Muertes accidentales y violentas registradas por año, según tipo y sexo, 2007-2019

Cuadro 1.1
REPÚBLICA DOMINICANA: Muertes accidentales y violentas registradas por año, según tipo y sexo, 2007-2019

Tipo y sexo	Año												
	2007	2008	2009	2010	2011	2012	2013	2014	2015	2016	2017	2018	2019 ^P
Total ambos sexos	4,939	5,321	5,340	5,676	5,529	5,219	4,995	4,686	4,626	4,670	4,184	3,896	4,380
Hombre	4,364	4,706	4,763	5,039	4,856	4,601	4,448	4,100	4,066	4,139	3,619	3,406	3,830
Mujer	575	615	577	637	673	618	547	586	560	531	565	490	543
Sin información	0	0	0	0	0	0	0	0	0	0	0	0	7
Accidentes de tránsito¹													
Ambos sexos	1,747	1,846	1,872	2,132	1,833	1,768	1,892	1,855	1,946	1,991	1,585	1,418	2,100
Hombre	1,510	1,610	1,658	1,862	1,584	1,525	1,671	1,611	1,703	1,772	1,405	1,244	1,845
Mujer	237	236	214	270	249	243	221	244	243	219	180	174	248
Sin información	0	0	0	0	0	0	0	0	0	0	0	0	7
Homicidios²													
Ambos sexos	2,092	2,357	2,378	2,474	2,517	2,268	1,990	1,810	1,680	1,616	1,561	1,390	1,232
Hombre	1,920	2,159	2,178	2,269	2,284	2,067	1,830	1,619	1,519	1,446	1,355	1,225	1,080
Mujer	172	198	200	205	233	201	160	191	161	170	206	165	152
Suicidios													
Ambos sexos	512	529	563	541	637	638	567	557	547	569	575	648	607
Hombre	444	451	487	476	533	539	481	485	465	486	473	544	521
Mujer	68	78	76	65	104	99	86	72	82	83	102	104	86
Ahogamientos													
Ambos sexos	334	370	335	320	349	338	330	289	293	324	305	251	266
Hombre	288	311	280	259	294	295	278	240	245	284	257	229	225
Mujer	46	59	55	61	55	43	52	49	48	40	48	22	41
Electrocuciones													
Ambos sexos	254	219	192	209	193	207	216	175	160	170	158	189	175
Hombre	202	175	160	173	161	175	188	145	134	151	129	164	159
Mujer	52	44	32	36	32	32	28	30	26	19	29	25	16

Fuente: Registros administrativos de la Oficina de Estadísticas y Cartografía de la Policía Nacional.

¹Las cifras solo incluyen las muertes registradas en el lugar del accidente.

²Incluyen los homicidios intencionales y no intencionales.

^PCifras preliminares.

Gráfico 1.1
REPÚBLICA DOMINICANA: Muertes accidentales y violentas registradas por año, según sexo, 2007-2019

Muertes accidentales y violentas

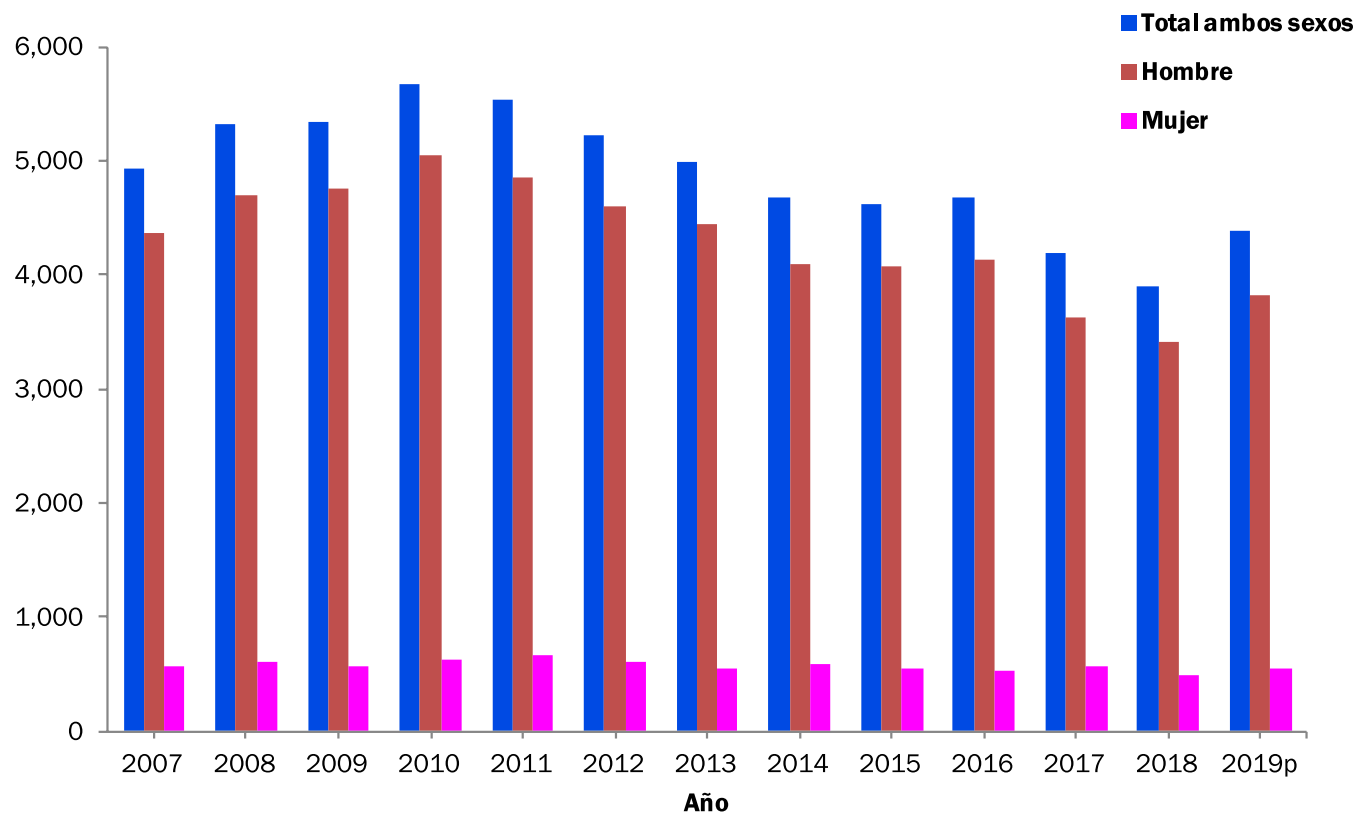

A CCIDENTES DE TRANSITO

- 2.1 Muertes registradas en accidentes de tránsito terrestre por sexo, según año, 2007-2019
- 2.2 Muertes registradas en accidentes de tránsito terrestre por mes, según año y sexo, 2007-2019
- 2.3 Muertes registradas en accidentes de tránsito terrestre por año y sexo, según región y provincia, 2007-2019
- 2.4 Muertes registradas en accidentes de tránsito terrestre por tipo de accidente, según año y sexo, 2007-2019
- 2.5 Accidentes de tránsito terrestre registrados que causaron muertes por tipo, según año, 2007-2019

Cuadro 2.1
REPÚBLICA DOMINICANA: Muertes registradas en accidentes de tránsito terrestre por sexo, según año, 2007-2019

Año	Total	Sexo		
		Hombre	Mujer	Sin información
2007	1,747	1,510	237	0
2008	1,846	1,610	236	0
2009	1,872	1,658	214	0
2010	2,132	1,862	270	0
2011	1,833	1,584	249	0
2012	1,768	1,525	243	0
2013	1,892	1,671	221	0
2014	1,855	1,611	244	0
2015	1,946	1,703	243	0
2016	1,991	1,772	219	0
2017	1,585	1,405	180	0
2018	1,418	1,244	174	0
2019 ^p	2,100	1,845	248	7

Fuente: Registros administrativos de la Oficina de Estadísticas y Cartografía de la Policía
 Nota: Las cifras solo incluyen las muertes registradas en el lugar del accidente.
^pCifras preliminares.

Gráfico 2.1
REPÚBLICA DOMINICANA: Muertes registradas en accidentes de tránsito terrestre por sexo, según año, 2007-2019

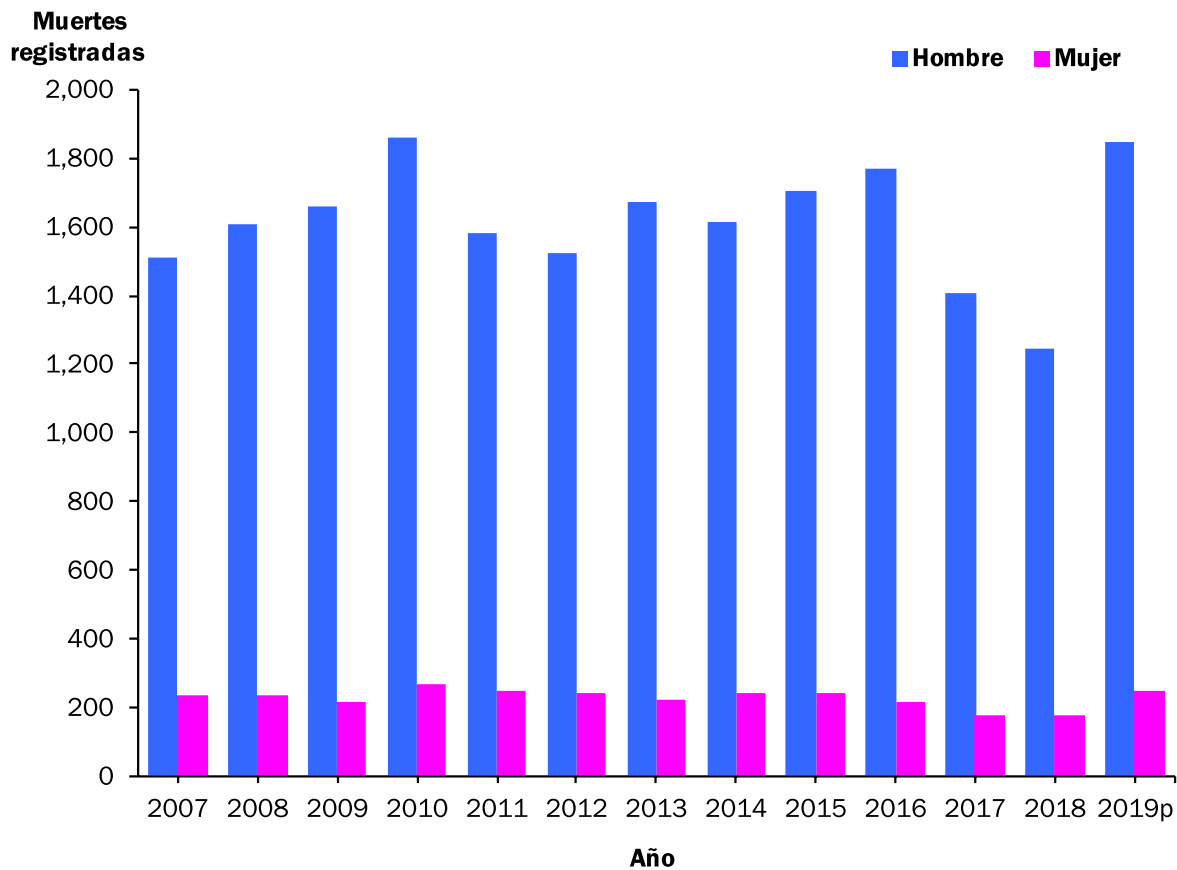

Cuadro 2.2
REPÚBLICA DOMINICANA: Muertes registradas en accidentes de tránsito terrestre por mes, según año y sexo, 2007-2019

Año y sexo	Total	Mes											
		Enero	Febrero	Marzo	Abril	Mayo	Junio	Julio	Agosto	Septiembre	Octubre	Noviembre	Diciembre
2007													
Ambos sexos	1,747	146	136	156	147	117	135	136	141	160	134	146	193
Hombre	1,510	122	123	135	128	105	118	115	121	141	115	125	162
Mujer	237	24	13	21	19	12	17	21	20	19	19	21	31
2008													
Ambos sexos	1,846	163	161	203	153	128	142	146	149	125	140	143	193
Hombre	1,610	152	135	184	126	120	133	127	124	105	121	119	164
Mujer	236	11	26	19	27	8	9	19	25	20	19	24	29
2009													
Ambos sexos	1,872	131	164	132	167	170	144	165	155	146	132	176	190
Hombre	1,658	116	147	118	142	159	127	151	131	124	118	155	170
Mujer	214	15	17	14	25	11	17	14	24	22	14	21	20
2010													
Ambos sexos	2,132	172	188	159	198	208	154	165	194	136	194	159	205
Hombre	1,862	152	155	138	177	175	127	144	177	113	164	147	193
Mujer	270	20	33	21	21	33	27	21	17	23	30	12	12
2011													
Ambos sexos	1,833	180	141	177	155	149	133	155	137	107	156	138	205
Hombre	1,584	157	124	152	133	129	115	137	112	89	140	120	176
Mujer	249	23	17	25	22	20	18	18	25	18	16	18	29
2012													
Ambos sexos	1,768	153	148	148	173	131	138	144	97	141	147	150	198
Hombre	1,525	129	134	131	154	113	128	117	81	115	128	119	176
Mujer	243	24	14	17	19	18	10	27	16	26	19	31	22
2013													
Ambos sexos	1,892	162	161	154	146	147	145	165	150	151	169	143	199
Hombre	1,671	143	141	129	126	120	126	141	133	134	157	134	187
Mujer	221	19	20	25	20	27	19	24	17	17	12	9	12
2014													
Ambos sexos	1,855	170	142	156	157	137	140	167	134	142	149	158	203
Hombre	1,611	142	129	137	135	120	118	145	114	125	129	145	172
Mujer	244	28	13	19	22	17	22	22	20	17	20	13	31

Cont. Cuadro 2.2

Año y sexo	Total	Mes											
		Enero	Febrero	Marzo	Abril	Mayo	Junio	Julio	Agosto	Septiembre	Octubre	Noviembre	Diciembre
2015													
Ambos sexos	1,946	170	169	165	159	142	169	147	168	137	145	169	206
Hombre	1,703	150	145	142	140	127	142	130	149	126	129	138	185
Mujer	243	20	24	23	19	15	27	17	19	11	16	31	21
2016													
Ambos sexos	1,991	176	153	191	157	167	205	196	148	135	166	134	163
Hombre	1,772	150	131	170	140	147	190	173	136	123	144	115	153
Mujer	219	26	22	21	17	20	15	23	12	12	22	19	10
2017													
Ambos sexos	1,585	142	126	122	129	118	136	155	132	137	138	113	137
Hombre	1,405	125	119	110	115	102	117	132	117	124	124	101	119
Mujer	180	17	7	12	14	16	19	23	15	13	14	12	18
2018													
Ambos sexos	1,418	98	113	131	114	127	77	126	81	87	132	151	181
Hombre	1,244	90	93	108	103	113	66	112	70	80	119	131	159
Mujer	174	8	20	23	11	14	11	14	11	7	13	20	22
2019^p													
Ambos sexos	2,100	145	160	196	173	164	165	197	166	175	194	195	170
Hombre	1,845	126	143	177	151	146	142	163	150	147	171	175	154
Mujer	248	18	17	19	22	18	23	31	16	28	21	20	15
Sin información	7	1	0	0	0	0	0	3	0	0	2	0	1

Fuente: registros administrativos de la Oficina de Estadísticas y Cartografía de la Policía Nacional.

Nota: Las cifras solo incluyen las muertes registradas en el lugar del accidente.

^pCifras preliminares.

Cuadro 2.3
REPÚBLICA DOMINICANA: Muertes registradas en accidentes de tránsito terrestre por año y sexo, según región y provincia, 2007-2019

Región y provincia	2007		Total	2008		Total	2009		Total	2010		Total	2011		
	Sexo			Sexo			Sexo			Sexo					
	Hombre	Mujer		Hombre	Mujer		Hombre	Mujer		Hombre	Mujer		Hombre	Mujer	
Total	1,747	1,510	237	1,846	1,610	236	1,872	1,658	214	2,132	1,862	270	1,833	1,584	249
Región Ozama o Metropolitana	446	385	61	495	433	62	454	402	52	496	431	65	418	344	74
Distrito Nacional	117	99	18	123	109	14	114	103	11	103	93	10	99	83	16
Santo Domingo	329	286	43	372	324	48	340	299	41	393	338	55	319	261	58
Región Cibao Norte	247	225	22	236	208	28	293	254	39	293	254	39	237	205	32
Espaillat	48	45	3	40	35	5	50	44	6	50	46	4	56	50	6
Puerto Plata	82	74	8	88	78	10	90	74	16	78	71	7	80	76	4
Santiago	117	106	11	108	95	13	153	136	17	165	137	28	101	79	22
Región Cibao Sur	179	138	41	210	181	29	233	208	25	276	240	36	224	197	27
La Vega	71	50	21	85	75	10	148	133	15	166	145	21	136	120	16
Sánchez Ramírez	19	15	4	42	39	3	33	29	4	49	46	3	32	29	3
Monseñor Nouel	89	73	16	83	67	16	52	46	6	61	49	12	56	48	8
Región Cibao Nordeste	136	118	18	135	113	22	134	122	12	190	166	24	168	147	21
Duarte	61	50	11	63	54	9	60	60	0	90	79	11	66	56	10
María Trinidad Sánchez	29	24	5	30	23	7	35	27	8	48	42	6	40	35	5
Hermanas Mirabal	5	5	0	8	8	0	7	4	3	17	17	0	32	29	3
Samaná	41	39	2	34	28	6	32	31	1	35	28	7	30	27	3
Región Cibao Noroeste	77	67	10	62	53	9	75	67	8	102	85	17	96	91	5
Dajabón	16	14	2	19	15	4	12	12	0	9	6	3	10	10	0
Monte Cristi	15	11	4	12	11	1	17	15	2	42	36	6	29	26	3
Santiago Rodríguez	11	11	0	8	7	1	6	6	0	7	6	1	7	7	0
Valverde	35	31	4	23	20	3	40	34	6	44	37	7	50	48	2

Cont. Cuadro 2.3

Región y provincia	2007		Total	2008		Total	2009		Total	2010		Total	2011		
	Sexo			Sexo			Sexo			Sexo					
	Hombre	Mujer		Hombre	Mujer		Hombre	Mujer		Hombre	Mujer				
Región Valdesia	232	203	29	280	241	39	284	255	29	301	267	34	287	248	39
Azua	35	31	4	50	40	10	56	51	5	56	53	3	64	50	14
Peravia	45	40	5	49	41	8	43	38	5	54	50	4	54	54	0
San Cristóbal	148	128	20	174	153	21	177	159	18	178	156	22	160	136	24
San José de Ocoa	4	4	0	7	7	0	8	7	1	13	8	5	9	8	1
Región Enriquillo	70	60	10	55	51	4	59	53	6	98	89	9	70	62	8
Baoruco	14	11	3	12	10	2	13	12	1	23	22	1	14	12	2
Barahona	41	34	7	30	30	0	31	28	3	63	56	7	38	33	5
Independencia	13	13	0	9	7	2	11	10	1	8	7	1	10	9	1
Pedernales	2	2	0	4	4	0	4	3	1	4	4	0	8	8	0
Región El Valle	44	35	9	37	37	0	68	55	13	97	83	14	66	58	8
Elías Piña	5	5	0	5	5	0	8	6	2	14	12	2	11	10	1
San Juan	39	30	9	32	32	0	60	49	11	83	71	12	55	48	7
Región Yuma	193	173	20	191	166	25	160	152	8	154	135	19	152	133	19
El Seibo	17	15	2	15	14	1	25	24	1	21	16	5	4	4	0
La Altagracia	131	119	12	131	117	14	94	88	6	103	92	11	105	88	17
La Romana	45	39	6	45	35	10	41	40	1	30	27	3	43	41	2
Región Higuamo	123	106	17	145	127	18	112	90	22	125	112	13	115	99	16
San Pedro de Macorís	60	52	8	82	72	10	55	46	9	56	48	8	76	65	11
Monte Plata	41	35	6	46	40	6	49	36	13	51	49	2	29	25	4
Hato Mayor	22	19	3	17	15	2	8	8	0	18	15	3	10	9	1
Sin información	0	0	0	0	0	0	0	0	0	0	0	0	0	0	0

Fuente: registros administrativos de la Oficina de Estadísticas y Cartografía de la Policía Nacional.

Nota: Las cifras solo incluyen las muertes registradas en el lugar del accidente.

°Cifras preliminares.

Cont. Cuadro 2.3

Región y provincia	2012		Total	2013		Total	2014		Total	2015		Total	2016		
	Sexo			Sexo			Sexo			Sexo					
	Hombre	Mujer	Hombre	Mujer	Hombre	Mujer	Hombre	Mujer	Hombre	Mujer					
Total	1,768	1,525	243	1,892	1,671	221	1,855	1,611	244	1,946	1,703	243	1,991	1,772	219
Región Ozama o Metropolitana	419	352	67	426	364	62	355	301	54	299	261	38	322	288	34
Distrito Nacional	107	88	19	115	96	19	112	99	13	64	56	8	68	60	8
Santo Domingo	312	264	48	311	268	43	243	202	41	235	205	30	254	228	26
Región Cibao Norte	237	207	30	298	255	43	312	269	43	349	309	40	310	281	29
Españat	25	24	1	59	51	8	72	64	8	86	79	7	75	68	7
Puerto Plata	75	68	7	104	90	14	94	82	12	99	82	17	88	79	9
Santiago	137	115	22	135	114	21	146	123	23	164	148	16	147	134	13
Región Cibao Sur	202	179	23	214	197	17	222	198	24	253	223	30	255	229	26
La Vega	115	106	9	119	109	10	135	121	14	146	131	15	153	137	16
Sánchez Ramírez	31	28	3	55	53	2	28	26	2	38	33	5	48	43	5
Monseñor Nouel	56	45	11	40	35	5	59	51	8	69	59	10	54	49	5
Región Cibao Nordeste	185	164	21	187	169	18	189	170	19	218	197	21	233	199	34
Duarte	94	82	12	68	63	5	64	57	7	104	95	9	116	102	14
María Trinidad Sánchez	44	41	3	64	54	10	58	50	8	41	38	3	52	46	6
Hermanas Mirabal	19	15	4	27	25	2	33	31	2	44	39	5	18	17	1
Samaná	28	26	2	28	27	1	34	32	2	29	25	4	47	34	13
Región Cibao Noroeste	111	95	16	121	110	11	118	108	10	132	110	22	126	118	8
Dajabón	19	15	4	17	16	1	21	21	0	31	25	6	28	27	1
Monte Cristi	27	26	1	42	39	3	39	36	3	26	25	1	39	36	3
Santiago Rodríguez	13	12	1	11	9	2	13	11	2	15	14	1	7	5	2
Valverde	52	42	10	51	46	5	45	40	5	60	46	14	52	50	2
Región Valdesia	201	168	33	230	207	23	245	211	34	213	189	24	276	237	39
Azua	53	41	12	55	48	7	53	43	10	61	53	8	64	60	4
Peravia	37	31	6	42	37	5	47	42	5	45	41	4	80	66	14
San Cristóbal	100	88	12	124	114	10	132	115	17	98	87	11	121	102	19
San José de Ocoa	11	8	3	9	8	1	13	11	2	9	8	1	11	9	2

Cont. Cuadro 2.3

Región y provincia	2012		Total	2013		Total	2014		Total	2015		Total	2016		
	Sexo			Sexo			Sexo			Sexo					
	Hombre	Mujer		Hombre	Mujer		Hombre	Mujer		Hombre	Mujer		Hombre	Mujer	
Región Enriquillo	81	72	9	69	61	8	79	72	7	83	70	13	72	63	9
Baoruco	25	24	1	20	18	2	21	18	3	30	23	7	21	20	1
Barahona	47	41	6	35	32	3	39	36	3	37	33	4	34	28	6
Independencia	6	5	1	6	6	0	10	9	1	13	12	1	11	9	2
Pedernales	3	2	1	8	5	3	9	9	0	3	2	1	6	6	0
Región El Valle	64	58	6	56	49	7	65	56	9	76	68	8	61	59	2
Elías Piña	4	4	0	6	6	0	5	4	1	1	1	0	7	7	0
San Juan	60	54	6	50	43	7	60	52	8	75	67	8	54	52	2
Región Yuma	148	132	16	171	152	19	164	141	23	190	168	22	199	178	21
El Seibo	14	12	2	14	10	4	19	18	1	19	18	1	19	19	0
La Altagracia	103	89	14	96	83	13	110	94	16	125	107	18	127	114	13
La Romana	31	31	0	61	59	2	35	29	6	46	43	3	53	45	8
Región Higuamo	120	98	22	120	107	13	106	85	21	133	108	25	137	120	17
San Pedro de Macorís	65	53	12	72	65	7	67	54	13	70	62	8	71	60	11
Monte Plata	37	31	6	34	28	6	21	16	5	44	31	13	45	41	4
Hato Mayor	18	14	4	14	14	0	18	15	3	19	15	4	21	19	2
	0	0	0	0	0	0	0	0	0	0	0	0	0	0	0
Sin información	0	0	0	0	0	0	0	0	0	0	0	0	0	0	0

Fuente: registros administrativos de la Oficina de Estadísticas y Cartografía de la Policía Nacional.

Nota: Las cifras solo incluyen las muertes registradas en el lugar del accidente.

ªCifras preliminares.

Cont. Cuadro 2.3

Región y provincia	2017			2018			2019 ^p		
	Total	Sexo		Total	Sexo		Total	Sexo	
		Hombre	Mujer		Hombre	Mujer		Hombre	Mujer
Total	1,585	1,405	180	1,418	1,244	174	2,100	1,845	248
Región Ozama o Metropolitana	270	236	34	275	256	19	391	335	52
Distrito Nacional	61	51	10	83	81	2	91	75	15
Santo Domingo	209	185	24	192	175	17	300	260	37
Región Cibao Norte	235	199	36	227	193	34	336	298	37
Espaillat	61	52	9	34	28	6	62	50	12
Puerto Plata	56	47	9	39	31	8	109	100	8
Santiago	118	100	18	154	134	20	165	148	17
Región Cibao Sur	218	206	12	160	133	27	281	244	37
La Vega	122	114	8	97	85	12	167	149	18
Sánchez Ramírez	27	27	0	10	10	0	41	37	4
Monseñor Nouel	69	65	4	53	38	15	73	58	15
Región Cibao Nordeste	188	169	19	115	99	16	186	162	23
Duarte	74	67	7	44	39	5	63	54	8
María Trinidad Sánchez	39	36	3	31	24	7	64	56	8
Hermanas Mirabal	40	34	6	14	12	2	23	22	1
Samaná	35	32	3	26	24	2	36	30	6
Región Cibao Noroeste	70	66	4	76	63	13	123	109	14
Dajabón	5	4	1	4	4	0	16	16	0
Monte Cristi	24	22	2	27	20	7	30	27	3
Santiago Rodríguez	6	6	0	7	5	2	25	21	4
Valverde	35	34	1	38	34	4	52	45	7
Región Valdesia	240	213	27	256	229	27	308	266	41
Azua	61	55	6	51	43	8	80	68	12
Peravia	50	40	10	51	47	4	57	48	9
San Cristóbal	115	105	10	144	129	15	148	128	19
San José de Ocoa	14	13	1	10	10	0	23	22	1

Cont. Cuadro 2.3

Región y provincia	2017			2018			2019 ^P		
	Total	Sexo		Total	Sexo		Total	Sexo	
		Hombre	Mujer		Hombre	Mujer		Hombre	Mujer
Región Enriquillo	47	39	8	35	30	5	81	72	9
Baoruco	16	15	1	13	11	2	20	17	3
Barahona	21	16	5	15	14	1	44	40	4
Independencia	6	5	1	5	4	1	12	12	0
Pedernales	4	3	1	2	1	1	5	3	2
Región El Valle	68	57	11	82	73	9	71	62	9
Elías Piña	9	8	1	7	6	1	7	7	0
San Juan	59	49	10	75	67	8	64	55	9
Región Yuma	142	128	14	116	103	13	200	186	14
El Seibo	15	13	2	31	29	2	24	22	2
La Altagracia	84	77	7	83	72	11	140	130	10
La Romana	43	38	5	2	2	0	36	34	2
Región Higuamo	102	88	14	76	65	11	123	111	12
San Pedro de Macorís	54	45	9	29	21	8	69	63	6
Monte Plata	35	31	4	37	34	3	40	37	3
Hato Mayor	13	12	1	10	10	0	14	11	3
	5	4	1	0	0	0	0	0	0
Sin información	0	0	0	0	0	0	0	0	0

Fuente: registros administrativos de la Oficina de Estadísticas y Cartografía de la Policía Nacional.

Nota: Las cifras solo incluyen las muertes registradas en el lugar del accidente.

^PCifras preliminares.

Cuadro 2.4
REPÚBLICA DOMINICANA: Muertes registradas en accidentes de tránsito terrestre por tipo de accidente, según año y sexo, 2007-2019

Año y sexo	Total	Tipo de accidente							Sin información
		Choque o colisión	Vuelco o vuelcadura	Atropellamiento	Caída	Deslizamiento	Estrellamiento	Aplastamiento	
2007									
Ambos sexos	1,747	888	116	472	29	191	51	0	0
Hombre	1,510	801	92	367	25	176	49	0	0
Mujer	237	87	24	105	4	15	2	0	0
2008									
Ambos sexos	1,846	975	164	433	29	214	31	0	0
Hombre	1,610	882	131	337	25	206	29	0	0
Mujer	236	93	33	96	4	8	2	0	0
2009									
Ambos sexos	1,872	1,006	142	435	25	224	39	1	0
Hombre	1,658	918	119	353	21	214	32	1	0
Mujer	214	88	23	82	4	10	7	0	0
2010									
Ambos sexos	2,132	1,140	175	503	30	269	15	0	0
Hombre	1,862	1,028	147	398	24	250	15	0	0
Mujer	270	112	28	105	6	19	0	0	0
2011									
Ambos sexos	1,833	1,022	106	390	11	201	101	1	1
Hombre	1,584	918	87	295	11	182	89	1	1
Mujer	249	104	19	95	0	19	12	0	0
2012									
Ambos sexos	1,768	976	64	364	19	232	109	0	4
Hombre	1,525	885	49	274	14	211	88	0	4
Mujer	243	91	15	90	5	21	21	0	0
2013									
Ambos sexos	1,892	1,059	2	374	26	315	113	0	3
Hombre	1,671	971	2	293	21	283	98	0	3
Mujer	221	88	0	81	5	32	15	0	0
2014									
Ambos sexos	1,855	1,059	26	346	13	293	116	0	2
Hombre	1,611	958	22	263	11	255	101	0	1
Mujer	244	101	4	83	2	38	15	0	1

Cont. Cuadro 2.4

Año y sexo	Total	Tipo de accidente							Sin información
		Choque o colisión	Vuelco o vuelcadura	Atropellamiento	Caída	Deslizamiento	Estrellamiento	Aplastamiento	
2015									
Ambos sexos	1,946	1,149	9	325	16	341	106	0	0
Hombre	1,703	1,042	6	242	14	301	98	0	0
Mujer	243	107	3	83	2	40	8	0	0
2016									
Ambos sexos	1,991	1,191	7	323	13	390	67	0	0
Hombre	1,772	1,077	6	264	10	354	61	0	0
Mujer	219	114	1	59	3	36	6	0	0
2017									
Ambos sexos	1,585	921	6	276	6	312	64	0	0
Hombre	1,405	832	5	231	6	276	55	0	0
Mujer	180	89	1	45	0	36	9	0	0
2018									
Ambos sexos	1,418	845	4	239	6	272	52	0	0
Hombre	1,244	773	3	188	6	225	49	0	0
Mujer	174	72	1	51	0	47	3	0	0
2019^P									
Ambos sexos	2,100	1,245	9	310	11	426	94	4	1
Hombre	1,845	1,122	9	249	10	365	85	4	1
Mujer	248	119	0	58	1	61	9	0	0
Sin información	7	4	0	3	0	0	0	0	0

Fuente: registros administrativos de la Oficina de Estadísticas y Cartografía de la Policía Nacional.

Nota: Las cifras solo incluyen las muertes registradas en el lugar del accidente.

^PCifras preliminares.

Cuadro 2.5
REPÚBLICA DOMINICANA: Accidentes de tránsito terrestre registrados que causaron muertes por tipo, según año, 2007-2019

Año	Total	Tipo de accidente								Sin información
		Choque o colisión	Vuelco o volcadura	Atropellamiento	Caída	Deslizamiento	Estrellamiento	Aplastamiento	Otros	
2007	1,581	781	91	454	29	179	47	0	0	0
2008	1,649	840	126	424	29	203	27	0	0	0
2009	1,691	887	114	420	25	220	24	1	0	0
2010	1,955	1,020	152	493	30	246	14	0	0	0
2011	1,645	893	82	381	11	194	82	1	0	1
2012	1,573	847	52	348	19	213	91	0	0	3
2013	1,695	911	2	360	26	292	101	0	0	3
2014	1,670	926	20	342	14	264	102	0	0	2
2015	1,730	979	9	318	16	309	99	0	0	0
2016	1,804	1,055	7	311	13	356	62	0	0	0
2017	1,465	838	6	267	6	288	60	0	0	0
2018	1,295	752	4	233	6	253	47	0	0	0
2019 ^p	1,876	1,090	8	301	11	380	81	4	0	1

Fuente: registros administrativos de la Oficina de Estadísticas y Cartografía de la Policía Nacional.

^pCifras preliminares.

Suicidios

- 3.1 Suicidios registrados por sexo, según año, 2007-2019.
- 3.2 Suicidios registrados por mes, según año y sexo 2007-2019
- 3.3 Suicidios registrados por año, según sexo y grupos de edad, 2007-2019
- 3.4 Suicidios registrados por lugar de ocurrencia, según año y sexo, 2007-2019
- 3.5 Suicidios registrados por medio o método empleado, según año y sexo, 2007-2019
- 3.6 Suicidios registrados por año, según sexo y país de nacionalidad, 2007-2019
- 3.7 Suicidios registrados por año y sexo, según región y provincia, 2007-2019
- 3.8 Suicidios registrados por escenario o móvil, según año y sexo, 2007-2019

Cuadro 3.1
REPÚBLICA DOMINICANA: Suicidios registrados por sexo, según año, 2007-2019.

Año	Total	Sexo	
		Hombre	Mujer
2007	512	444	68
2008	529	451	78
2009	563	487	76
2010	541	476	65
2011	637	533	104
2012	638	539	99
2013	567	481	86
2014	557	485	72
2015	547	465	82
2016	569	486	83
2017	575	473	102
2018	648	544	104
2019 ^p	607	521	86

Fuente: Registros administrativos de la Oficina de Estadísticas y Cartografía de la Policía Nacional.

^pCifras preliminares.

Gráfico 3.1
REPÚBLICA DOMINICANA: Suicidios registrados por sexo, según año, 2007-2019.

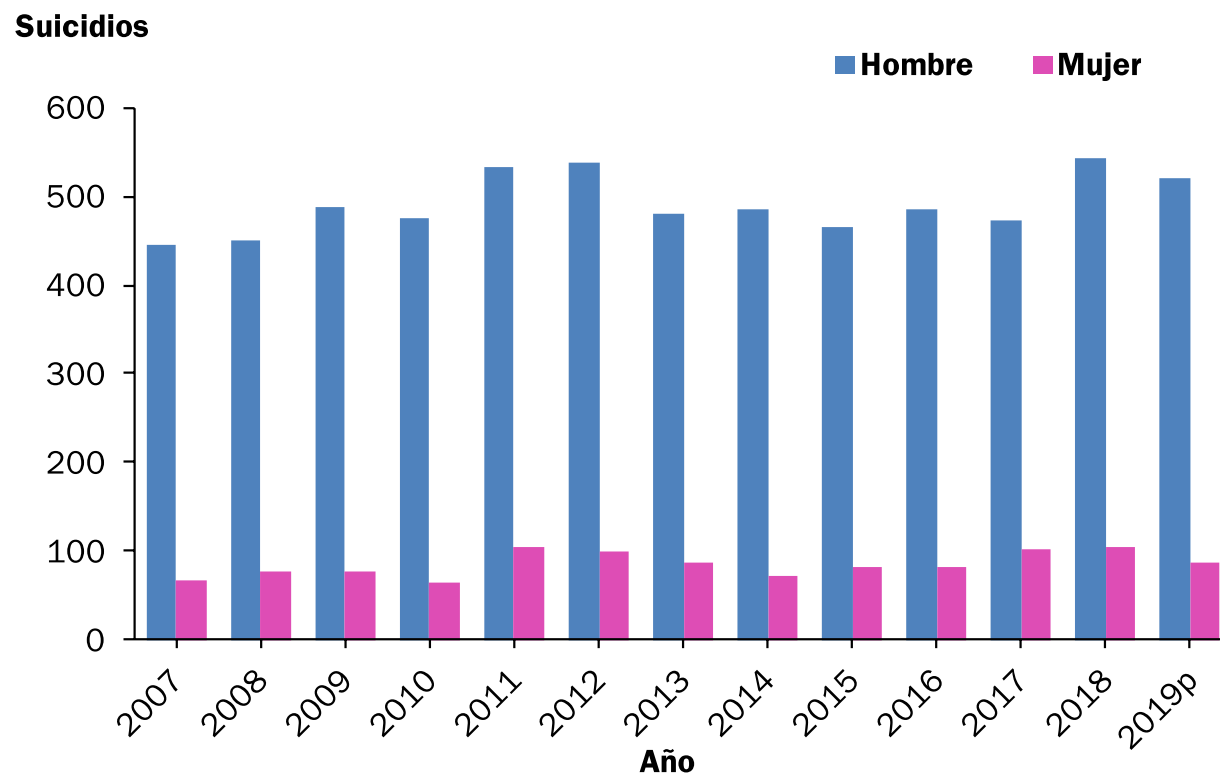

Cuadro 3.2
REPÚBLICA DOMINICANA: Suicidios registrados por mes, según año y sexo 2007-2019

Año y sexo	Total	Mes											
		Enero	Febrero	Marzo	Abril	Mayo	Junio	Julio	Agosto	Septiembre	Octubre	Noviembre	Diciembre
2007													
Ambos sexos	512	36	36	29	29	37	42	60	50	53	51	44	45
Hombre	444	34	29	24	26	35	40	45	43	46	48	35	39
Mujer	68	2	7	5	3	2	2	15	7	7	3	9	6
2008													
Ambos sexos	529	41	49	49	42	43	38	59	44	42	43	47	32
Hombre	451	40	38	38	39	42	31	49	37	33	36	41	27
Mujer	78	1	11	11	3	1	7	10	7	9	7	6	5
2009													
Ambos sexos	563	47	33	37	31	45	66	51	43	53	49	45	63
Hombre	487	36	30	30	23	44	61	43	40	42	44	38	56
Mujer	76	11	3	7	8	1	5	8	3	11	5	7	7
2010													
Ambos sexos	541	49	33	35	40	55	42	52	63	49	52	32	39
Hombre	476	46	28	30	37	51	38	48	52	42	39	30	35
Mujer	65	3	5	5	3	4	4	4	11	7	13	2	4
2011													
Ambos sexos	637	48	41	56	54	53	57	60	50	59	61	46	52
Hombre	533	38	32	50	49	42	48	51	42	50	55	37	39
Mujer	104	10	9	6	5	11	9	9	8	9	6	9	13
2012													
Ambos sexos	638	55	52	40	54	46	56	62	41	60	69	42	61
Hombre	539	42	43	37	47	39	45	56	36	52	54	34	54
Mujer	99	13	9	3	7	7	11	6	5	8	15	8	7
2013													
Ambos sexos	567	51	48	51	50	51	47	47	46	41	48	37	50
Hombre	481	41	45	46	42	44	39	40	38	31	41	35	39
Mujer	86	10	3	5	8	7	8	7	8	10	7	2	11
2014													
Ambos sexos	557	66	43	52	45	45	48	54	54	33	38	39	40
Hombre	485	59	35	44	38	41	44	48	49	26	33	32	36
Mujer	72	7	8	8	7	4	4	6	5	7	5	7	4

Cont. Cuadro 3.2

Año y sexo	Total	Mes											
		Enero	Febrero	Marzo	Abril	Mayo	Junio	Julio	Agosto	Septiembre	Octubre	Noviembre	Diciembre
2015													
Ambos sexos	547	36	35	35	46	36	53	52	62	41	55	49	47
Hombre	465	30	30	30	40	32	49	42	52	36	48	39	37
Mujer	82	6	5	5	6	4	4	10	10	5	7	10	10
2016													
Ambos sexos	569	32	52	50	46	48	58	44	43	47	45	51	53
Hombre	486	25	44	43	39	43	55	42	36	34	39	45	41
Mujer	83	7	8	7	7	5	3	2	7	13	6	6	12
2017													
Ambos sexos	575	36	43	35	48	51	56	53	51	68	57	40	37
Hombre	473	31	35	31	42	43	47	46	45	50	45	31	27
Mujer	102	5	8	4	6	8	9	7	6	18	12	9	10
2018													
Ambos sexos	648	39	44	53	46	62	67	53	57	62	54	58	53
Hombre	544	35	37	47	38	53	55	44	48	50	49	49	39
Mujer	104	4	7	6	8	9	12	9	9	12	5	9	14
2019^P													
Ambos sexos	607	57	36	45	51	44	51	49	52	50	55	60	57
Hombre	521	48	31	39	44	39	46	43	47	40	46	50	48
Mujer	86	9	5	6	7	5	5	6	5	10	9	10	9

Fuente: Registros administrativos de la Oficina de Estadísticas y Cartografía de la Policía Nacional.

^PCifras preliminares.

Cuadro 3.3
REPÚBLICA DOMINICANA: Suicidios registrados por año, según sexo y grupos de edad, 2007-2019

Sexo y grupos de edad	Año												
	2007	2008	2009	2010	2011	2012	2013	2014	2015	2016	2017	2018	2019 ^P
Total ambos sexos	512	529	563	541	637	638	567	557	547	569	575	648	607
Menores de 15 años	18	21	15	22	18	29	20	14	13	13	21	17	10
15-19	31	24	35	30	34	41	51	48	36	33	27	38	34
20-24	70	50	64	69	74	68	68	55	62	58	49	66	45
25-29	62	55	59	59	69	77	57	64	41	53	59	66	59
30-34	52	60	48	46	81	50	42	55	49	46	60	63	50
35-39	46	44	54	52	72	73	49	57	53	67	51	60	55
40-44	44	57	60	49	61	60	50	37	53	45	50	52	50
45-49	26	33	42	29	46	49	37	35	48	48	58	53	60
50-54	37	33	39	42	35	36	40	36	46	48	47	48	49
55-59	26	26	33	31	37	33	32	41	27	33	45	36	45
60-64	15	21	18	38	37	39	30	25	37	27	32	30	32
65 y más	32	56	44	48	61	76	70	78	70	81	57	87	93
Sin información	53	49	52	26	12	7	21	12	12	17	19	32	25
Hombre	444	451	487	476	533	539	481	485	465	486	473	544	521
Menores de 15 años	12	13	10	14	13	17	14	11	8	5	8	8	7
15-19	18	20	26	21	25	24	28	26	28	24	15	28	16
20-24	61	45	54	54	52	53	57	49	42	40	43	49	35
25-29	55	44	52	54	60	64	51	53	39	44	52	54	52
30-34	49	53	42	45	67	46	36	49	46	43	52	54	46
35-39	41	35	47	47	64	67	45	53	44	59	38	47	48
40-44	40	49	50	41	50	53	45	34	42	40	39	46	42
45-49	22	30	37	27	38	43	30	35	41	44	45	47	55
50-54	34	26	34	41	31	30	38	31	43	42	42	45	43
55-59	23	23	27	28	32	31	30	39	23	30	41	33	41
60-64	13	19	16	35	33	34	23	23	33	25	28	24	28
65 y más	28	50	42	47	58	70	64	71	65	75	54	81	84
Sin información	48	44	50	22	10	7	20	11	11	15	16	28	24
Mujer	68	78	76	65	104	99	86	72	82	83	102	104	86
Menores de 15 años	6	8	5	8	5	12	6	3	5	8	13	9	3
15-19	13	4	9	9	9	17	23	22	8	9	12	10	18
20-24	9	5	10	15	22	15	11	6	20	18	6	17	10
25-29	7	11	7	5	9	13	6	11	2	9	7	12	7
30-34	3	7	6	1	14	4	6	6	3	3	8	9	4
35-39	5	9	7	5	8	6	4	4	9	8	13	13	7

Cont. Cuadro 3.3

Sexo y grupos de edad	Año												
	2007	2008	2009	2010	2011	2012	2013	2014	2015	2016	2017	2018	2019 ^p
40-44	4	8	10	8	11	7	5	3	11	5	11	6	8
45-49	4	3	5	2	8	6	7	0	7	4	13	6	5
50-54	3	7	5	1	4	6	2	5	3	6	5	3	6
55-59	3	3	6	3	5	2	2	2	4	3	4	3	4
60-64	2	2	2	3	4	5	7	2	4	2	4	6	4
65 y más	4	6	2	1	3	6	6	7	5	6	3	6	9
Sin información	5	5	2	4	2	0	1	1	1	2	3	4	1

Fuente: Registros administrativos de la Oficina de Estadísticas y Cartografía de la Policía Nacional.

^pCifras preliminares.

Cuadro 3.4
REPÚBLICA DOMINICANA: Suicidios registrados por lugar de ocurrencia, según año y sexo, 2007-2019

Año y sexo	Total	Lugar de ocurrencia											
		Vía pública, parque	Vivienda, domicilio o residencia	Colmado, discoteca, bar, colmadón	Hotel, motel, pensión, cabaña	Finca, parcela, terreno baldío, solar y afines	Río, cañada, canal, lago, laguna	Cárcel, cuartel, fortaleza, puesto de chequeo	Trabajo	Centros educativos, centros de salud y otras instalaciones públicas)	Puente	Otros	Sin información
2007													
Ambos sexos	512	17	405	8	16	20	6	8	9	3	9	11	0
Hombre	444	16	347	8	14	18	5	8	9	2	8	9	0
Mujer	68	1	58	0	2	2	1	0	0	1	1	2	0
2008													
Ambos sexos	529	5	433	3	12	31	5	5	13	1	9	12	0
Hombre	451	4	369	2	9	28	4	5	13	1	8	8	0
Mujer	78	1	64	1	3	3	1	0	0	0	1	4	0
2009													
Ambos sexos	563	5	456	3	14	25	10	9	12	2	9	16	2
Hombre	487	4	387	3	11	25	10	9	9	2	9	16	2
Mujer	76	1	69	0	3	0	0	0	3	0	0	0	0
2010													
Ambos sexos	541	8	437	1	7	33	8	4	15	1	12	13	2
Hombre	476	8	379	0	7	31	8	4	14	1	10	12	2
Mujer	65	0	58	1	0	2	0	0	1	0	2	1	0
2011													
Ambos sexos	637	46	471	10	9	46	6	4	18	1	7	19	0
Hombre	533	41	381	10	8	44	5	4	18	0	5	17	0
Mujer	104	5	90	0	1	2	1	0	0	1	2	2	0
2012													
Ambos sexos	638	42	464	6	14	50	8	4	8	2	14	26	0
Hombre	539	41	380	6	11	48	6	4	8	1	10	24	0
Mujer	99	1	84	0	3	2	2	0	0	1	4	2	0
2013													
Ambos sexos	567	65	406	5	9	33	1	7	11	2	5	23	0
Hombre	481	64	330	4	8	33	0	7	10	1	3	21	0
Mujer	86	1	76	1	1	0	1	0	1	1	2	2	0

Cont. Cuadro 3.4

Año y sexo	Total	Lugar de ocurrencia											
		Vía pública, parque	Vivienda, domicilio o residencia	Colmado, discoteca, bar, colmadón	Hotel, motel, pensión, cabaña	Finca, parcela, terreno baldío, solar y afines	Río, cañada, canal, lago, laguna	Cárcel, cuartel, fortaleza, puesto de chequeo	Trabajo	Centros educativos, centros de salud y otras instalaciones públicas)	Puente	Otros	Sin información
2014													
Ambos sexos	557	148	366	1	8	10	0	8	10	1	2	3	0
Hombre	485	144	299	1	7	10	0	8	10	1	2	3	0
Mujer	72	4	67	0	1	0	0	0	0	0	0	0	0
2015													
Ambos sexos	547	142	352	0	13	12	0	5	0	5	0	18	0
Hombre	465	130	288	0	13	11	0	4	0	3	0	16	0
Mujer	82	12	64	0	0	1	0	1	0	2	0	2	0
2016													
Ambos sexos	569	160	364	0	16	14	0	3	7	3	0	2	0
Hombre	486	145	299	0	15	13	0	2	7	3	0	2	0
Mujer	83	15	65	0	1	1	0	1	0	0	0	0	0
2017													
Ambos sexos	575	166	353	2	11	20	0	9	0	8	0	6	0
Hombre	473	151	272	2	9	19	0	8	0	6	0	6	0
Mujer	102	15	81	0	2	1	0	1	0	2	0	0	0
2018													
Ambos sexos	648	92	194	1	2	6	0	1	0	4	2	12	334
Hombre	544	86	158	1	2	4	0	1	0	4	2	10	276
Mujer	104	6	36	0	0	2	0	0	0	0	0	2	58
2019^a													
Ambos sexos	607	0	0	0	0	0	0	0	0	0	0	0	607
Hombre	521	0	0	0	0	0	0	0	0	0	0	0	521
Mujer	86	0	0	0	0	0	0	0	0	0	0	0	86

Fuente: Registros administrativos de la Oficina de Estadísticas y Cartografía de la Policía Nacional.

^aCifras preliminares.

Cuadro 3.5
REPÚBLICA DOMINICANA: Suicidios registrados por medio o método empleado, según año y sexo, 2007-2019

Año y sexo	Total	Medio o método empleado								
		Arma de fuego	Arma blanca, cortopunzante	Asfixia por inmersión	Sustancia tóxica, veneno	Ahorcamiento, asfixia respiratoria	Fuego, vapores, objetos calientes	Lanzamiento al vacío	Otros	Sin información
2007										
Ambos sexos	512	114	6	6	106	261	2	17	0	0
Hombre	444	106	6	3	87	228	2	12	0	0
Mujer	68	8	0	3	19	33	0	5	0	0
2008										
Ambos sexos	529	112	6	5	125	260	5	14	0	2
Hombre	451	110	4	3	97	220	4	11	0	2
Mujer	78	2	2	2	28	40	1	3	0	0
2009										
Ambos sexos	563	120	7	8	142	263	3	19	1	0
Hombre	487	110	5	7	106	237	3	19	0	0
Mujer	76	10	2	1	36	26	0	0	1	0
2010										
Ambos sexos	541	113	4	2	137	263	4	18	0	0
Hombre	476	107	3	0	110	237	3	16	0	0
Mujer	65	6	1	2	27	26	1	2	0	0
2011										
Ambos sexos	637	135	8	13	124	331	10	16	0	0
Hombre	533	131	6	10	83	283	8	12	0	0
Mujer	104	4	2	3	41	48	2	4	0	0
2012										
Ambos sexos	638	98	3	13	94	398	4	25	3	0
Hombre	539	93	2	10	82	329	4	17	2	0
Mujer	99	5	1	3	12	69	0	8	1	0
2013										
Ambos sexos	567	101	6	5	96	342	3	14	0	0
Hombre	481	93	6	3	72	293	3	11	0	0
Mujer	86	8	0	2	24	49	0	3	0	0
2014										
Ambos sexos	557	97	6	3	83	353	2	11	2	0
Hombre	485	92	6	3	62	307	2	11	2	0
Mujer	72	5	0	0	21	46	0	0	0	0

Cont. Cuadro 3.5

Año y sexo	Total	Medio o método empleado								
		Arma de fuego	Arma blanca, cortopunzante	Asfixia por inmersión	Sustancia tóxica, veneno	Ahorcamiento, asfixia respiratoria	Fuego, vapores, objetos calientes	Lanzamiento al vacío	Otros	Sin información
2015										
Ambos sexos	547	87	6	5	106	322	1	20	0	0
Hombre	465	82	3	4	86	274	1	15	0	0
Mujer	82	5	3	1	20	48	0	5	0	0
2016										
Ambos sexos	569	97	6	1	109	339	6	11	0	0
Hombre	486	92	5	1	95	281	3	9	0	0
Mujer	83	5	1	0	14	58	3	2	0	0
2017										
Ambos sexos	575	72	3	4	106	372	1	15	0	2
Hombre	473	67	3	4	84	301	1	13	0	0
Mujer	102	5	0	0	22	71	0	2	0	2
2018										
Ambos sexos	648	76	9	0	150	389	4	20	0	0
Hombre	544	73	7	0	111	332	4	17	0	0
Mujer	104	3	2	0	39	57	0	3	0	0
2019^P										
Ambos sexos	607	80	0	3	129	363	0	0	32	0
Hombre	521	79	0	1	109	307	0	0	25	0
Mujer	86	1	0	2	20	56	0	0	7	0

Fuente: Registros administrativos de la Oficina de Estadísticas y Cartografía de la Policía Nacional.

^PCifras preliminares.

Cuadro 3.6
REPÚBLICA DOMINICANA: Suicidios registrados por año, según sexo y país de nacionalidad, 2007-2019

Sexo y país de nacionalidad	Año												
	2007	2008	2009	2010	2011	2012	2013	2014	2015	2016	2017	2018	2019
Ambos sexos	512	529	563	541	637	638	567	557	547	569	575	648	607
República Dominicana	499	521	539	527	601	612	534	531	525	550	542	624	576
Haití	9	4	16	11	24	20	20	13	13	10	22	19	18
Alemania	1	1	1	1	2	0	1	2	0	2	2	0	0
España	0	1	0	0	1	3	3	1	0	0	0	0	0
Francia	1	0	2	1	0	1	0	0	1	0	0	0	0
Italia	0	1	0	0	0	0	3	1	2	0	3	0	0
Estados Unidos	0	0	1	0	2	0	2	3	2	3	2	2	3
Venezuela (República Bolivariana)	0	0	1	0	0	0	0	0	0	2	0	1	1
Otras	2	1	3	1	7	2	4	6	4	2	3	2	9
Sin información	0	0	0	0	0	0	0	0	0	0	1	0	0
Hombres	444	451	487	476	533	539	481	485	465	486	473	544	521
República Dominicana	432	445	464	464	504	515	449	461	446	470	447	526	495
Haití	8	3	15	9	20	19	20	12	11	8	18	14	15
Alemania	1	1	1	1	2	0	1	2	0	2	1	0	0
España	0	1	0	0	0	3	3	1	0	0	0	0	0
Francia	1	0	2	1	0	1	0	0	1	0	0	0	0
Italia	0	1	0	0	0	0	3	1	2	0	3	0	0
Estados Unidos	0	0	1	0	2	0	1	2	2	2	2	2	3
Venezuela (República Bolivariana)	0	0	1	0	0	0	0	0	0	2	0	0	0
Otras	2	0	3	1	5	1	4	6	3	2	1	2	8
Sin información	0	0	0	0	0	0	0	0	0	0	1	0	0
Mujeres	68	78	76	65	104	99	86	72	82	83	102	104	86
República Dominicana	67	76	75	63	97	97	85	70	79	80	95	98	81
Haití	1	1	1	2	4	1	0	1	2	2	4	5	3
Alemania	0	0	0	0	0	0	0	0	0	0	1	0	0
España	0	0	0	0	1	0	0	0	0	0	0	0	0
Francia	0	0	0	0	0	0	0	0	0	0	0	0	0
Italia	0	0	0	0	0	0	0	0	0	0	0	0	0
Estados Unidos	0	0	0	0	0	0	1	1	0	1	0	0	0
Venezuela (República Bolivariana)	0	0	0	0	0	0	0	0	0	0	0	1	1
Otras	0	1	0	0	2	1	0	0	1	0	2	0	1
Sin información	0	0	0	0	0	0	0	0	0	0	0	0	0

Fuente: Registros administrativos de la Oficina de Estadísticas y Cartografía de la Policía Nacional.

¶Cifras preliminares.

Cuadro 3.7
REPÚBLICA DOMINICANA: Suicidios registrados por año y sexo, según región y provincia, 2007-2019

Región y provincia	Total	2007		Total	2008		Total	2009		Total	2010		Total	2011	
		Sexo			Sexo			Sexo			Sexo			Sexo	
		Hombre	Mujer		Hombre	Mujer		Hombre	Mujer		Hombre	Mujer		Hombre	Mujer
Total	512	444	68	529	451	78	563	487	76	541	476	65	637	533	104
Región Ozama o Metropolitana	131	111	20	142	122	20	148	122	26	139	122	17	193	165	28
Distrito Nacional	44	33	11	58	47	11	52	41	11	46	42	4	60	50	10
Santo Domingo	87	78	9	84	75	9	96	81	15	93	80	13	133	115	18
Región Cibao Norte	112	99	13	132	110	22	115	96	19	130	115	15	118	101	17
Españillat	12	12	0	14	13	1	14	11	3	23	20	3	20	19	1
Puerto Plata	31	28	3	34	27	7	26	25	1	20	18	2	22	17	5
Santiago	69	59	10	84	70	14	75	60	15	87	77	10	76	65	11
Región Cibao Sur	38	34	4	41	36	5	51	45	6	60	53	7	57	44	13
La Vega	18	17	1	24	22	2	36	34	2	36	32	4	35	26	9
Sánchez Ramírez	15	13	2	8	7	1	11	8	3	13	11	2	9	6	3
Monseñor Nouel	5	4	1	9	7	2	4	3	1	11	10	1	13	12	1
Región Cibao Nordeste	38	33	5	35	33	2	39	35	4	41	39	2	56	47	9
Duarte	18	15	3	9	9	0	15	13	2	16	15	1	23	22	1
María Trinidad Sánchez	8	7	1	11	9	2	9	9	0	9	9	0	9	6	3
Hermanas Mirabal	6	5	1	7	7	0	11	10	1	7	7	0	16	12	4
Samaná	6	6	0	8	8	0	4	3	1	9	8	1	8	7	1
Región Cibao Noroeste	27	20	7	25	24	1	33	29	4	29	26	3	46	35	11
Dajabón	5	4	1	6	6	0	5	5	0	6	3	3	9	8	1
Monte Cristi	6	5	1	4	4	0	9	5	4	6	6	0	10	7	3
Santiago Rodríguez	1	1	0	3	2	1	5	5	0	7	7	0	3	2	1
Valverde	15	10	5	12	12	0	14	14	0	10	10	0	24	18	6

Cont. Cuadro 3.7

Región y provincia	Total	2007		Total	2008		Total	2009		Total	2010		Total	2011	
		Sexo			Sexo			Sexo			Sexo				
		Hombre	Mujer		Hombre	Mujer		Hombre	Mujer		Hombre	Mujer		Hombre	Mujer
Región Valdesia	56	49	7	52	42	10	58	53	5	57	52	5	68	58	10
Azua	6	6	0	6	4	2	14	13	1	10	10	0	12	12	0
Peravia	15	14	1	12	9	3	15	13	2	12	11	1	21	18	3
San Cristóbal	28	23	5	28	24	4	23	22	1	31	27	4	28	21	7
San José de Ocoa	7	6	1	6	5	1	6	5	1	4	4	0	7	7	0
Región Enriquillo	22	20	2	17	15	2	19	15	4	21	19	2	15	9	6
Baoruco	9	8	1	4	4	0	9	6	3	4	3	1	7	2	5
Barahona	9	8	1	9	7	2	9	8	1	10	10	0	3	3	0
Independencia	1	1	0	3	3	0	1	1	0	4	3	1	4	3	1
Pedernales	3	3	0	1	1	0	0	0	0	3	3	0	1	1	0
Región El Valle	28	26	2	15	12	3	32	31	1	17	13	4	10	9	1
Elías Piña	6	6	0	2	2	0	5	5	0	2	1	1	0	0	0
San Juan	22	20	2	13	10	3	27	26	1	15	12	3	10	9	1
Región Yuma	34	28	6	38	35	3	39	33	6	27	20	7	45	38	7
El Seibo	9	6	3	8	8	0	3	2	1	2	1	1	7	6	1
La Altagracia	14	11	3	22	19	3	18	14	4	13	10	3	26	22	4
La Romana	11	11	0	8	8	0	18	17	1	12	9	3	12	10	2
Región Higuamo	26	24	2	32	22	10	29	28	1	20	17	3	29	27	2
San Pedro de Macorís	13	11	2	21	13	8	16	16	0	9	8	1	14	13	1
Monte Plata	7	7	0	8	6	2	8	8	0	10	8	2	11	10	1
Hato Mayor	6	6	0	3	3	0	5	4	1	1	1	0	4	4	0
Sin información	0	0	0	0	0	0	0	0	0	0	0	0	0	0	0

Fuente: registros administrativos de la Oficina de Estadísticas y Cartografía de la Policía Nacional.

Nota: Las cifras solo incluyen las muertes registradas en el lugar del accidente.

*Cifras preliminares.

Cont. Cuadro 3.7

Región y provincia	Total	2012		Total	2013		Total	2014		Total	2015		Total	2016	
		Sexo			Sexo			Sexo			Sexo			Sexo	
		Hombre	Mujer		Hombre	Mujer		Hombre	Mujer		Hombre	Mujer		Hombre	Mujer
Total	638	539	99	567	481	86	557	485	72	547	465	82	569	486	83
Región Ozama o Metropolitana	187	149	38	146	122	24	121	109	12	155	131	24	139	120	19
Distrito Nacional	51	43	8	46	38	8	34	31	3	42	34	8	46	40	6
Santo Domingo	136	106	30	100	84	16	87	78	9	113	97	16	93	80	13
Región Cibao Norte	112	97	15	95	78	17	104	93	11	113	97	16	91	77	14
Españillat	21	18	3	15	11	4	15	11	4	16	13	3	14	13	1
Puerto Plata	20	16	4	23	23	0	20	20	0	29	26	3	21	17	4
Santiago	71	63	8	57	44	13	69	62	7	68	58	10	56	47	9
Región Cibao Sur	73	60	13	50	43	7	52	47	5	42	38	4	61	51	10
La Vega	45	36	9	25	23	2	35	30	5	30	27	3	30	27	3
Sánchez Ramírez	17	15	2	11	8	3	7	7	0	6	6	0	12	12	0
Monseñor Nouel	11	9	2	14	12	2	10	10	0	6	5	1	19	12	7
Región Cibao Nordeste	36	33	3	59	53	6	49	41	8	33	27	6	57	49	8
Duarte	14	13	1	26	23	3	24	21	3	15	13	2	29	23	6
María Trinidad Sánchez	7	6	1	17	15	2	13	10	3	5	4	1	9	8	1
Hermanas Mirabal	10	9	1	11	10	1	7	5	2	6	5	1	12	11	1
Samaná	5	5	0	5	5	0	5	5	0	7	5	2	7	7	0
Región Cibao Noroeste	28	25	3	27	24	3	37	33	4	40	36	4	36	33	3
Dajabón	6	6	0	3	3	0	8	8	0	6	6	0	5	4	1
Monte Cristi	8	7	1	6	6	0	11	9	2	10	10	0	6	6	0
Santiago Rodríguez	5	4	1	5	5	0	7	7	0	10	8	2	6	5	1
Valverde	9	8	1	13	10	3	11	9	2	14	12	2	19	18	1

Cont. Cuadro 3.7

Región y provincia	2012		Total	2013		Total	2014		Total	2015		Total	2016		
	Sexo			Sexo			Sexo			Sexo					
	Hombre	Mujer		Hombre	Mujer		Hombre	Mujer		Hombre	Mujer		Hombre	Mujer	
Región Valdesia	61	52	9	64	52	12	66	56	10	63	53	10	69	56	13
Azuá	14	13	1	11	11	0	18	15	3	21	17	4	15	10	5
Peravia	12	12	0	13	10	3	17	13	4	18	17	1	10	9	1
San Cristóbal	30	23	7	35	27	8	25	22	3	22	17	5	35	29	6
San José de Ocoa	5	4	1	5	4	1	6	6	0	2	2	0	9	8	1
Región Enriquillo	30	25	5	19	17	2	24	19	5	16	14	2	26	22	4
Baoruco	10	9	1	6	5	1	11	8	3	5	5	0	9	9	0
Barahona	17	13	4	9	9	0	11	9	2	7	6	1	14	11	3
Independencia	1	1	0	3	3	0	2	2	0	3	3	0	1	0	1
Pedernales	2	2	0	1	0	1	0	0	0	1	0	1	2	2	0
Región El Valle	23	18	5	24	18	6	19	16	3	20	17	3	14	13	1
Elías Piña	1	1	0	7	6	1	0	0	0	4	3	1	0	0	0
San Juan	22	17	5	17	12	5	19	16	3	16	14	2	14	13	1
Región Yuma	49	46	3	42	39	3	41	35	6	34	29	5	44	38	6
El Seibo	10	9	1	3	3	0	4	3	1	0	0	0	6	5	1
La Altagracia	26	24	2	29	28	1	26	22	4	23	19	4	24	21	3
La Romana	13	13	0	10	8	2	11	10	1	11	10	1	14	12	2
Región Higuamo	39	34	5	41	35	6	44	36	8	31	23	8	32	27	5
San Pedro de Macorís	16	15	1	19	15	4	21	14	7	17	12	5	14	13	1
Monte Plata	10	9	1	16	16	0	16	15	1	10	8	2	10	8	2
Hato Mayor	13	10	3	6	4	2	7	7	0	4	3	1	8	6	2
Sin información	0	0	0	0	0	0	0	0	0	0	0	0	0	0	0

Fuente: registros administrativos de la Oficina de Estadísticas y Cartografía de la Policía Nacional.

Nota: Las cifras solo incluyen las muertes registradas en el lugar del accidente.

¶Cifras preliminares.

Cont. Cuadro 3.7

Región y provincia	2017			2018			2019 ^P		
	Total	Sexo		Total	Sexo		Total	Sexo	
		Hombre	Mujer		Hombre	Mujer		Hombre	Mujer
Total	575	473	102	648	544	104	607	521	86
Región Ozama o Metropolitana	146	114	32	172	140	32	169	149	20
Distrito Nacional	42	33	9	65	58	7	40	34	6
Santo Domingo	104	81	23	107	82	25	129	115	14
Región Cibao Norte	106	85	21	122	102	20	123	104	19
Españat	17	14	3	14	13	1	20	18	2
Puerto Plata	20	15	5	31	26	5	18	16	2
Santiago	69	56	13	77	63	14	85	70	15
Región Cibao Sur	53	43	10	66	54	12	57	50	7
La Vega	30	24	6	39	34	5	40	35	5
Sánchez Ramírez	9	8	1	13	10	3	7	6	1
Monseñor Nouel	14	11	3	14	10	4	10	9	1
Región Cibao Nordeste	44	37	7	44	36	8	48	43	5
Duarte	23	18	5	27	21	6	22	18	4
María Trinidad Sánchez	8	7	1	1	1	0	8	7	1
Hermanas Mirabal	9	8	1	9	9	0	9	9	0
Samaná	4	4	0	7	5	2	9	9	0
Región Cibao Noroeste	37	30	7	36	33	3	27	25	2
Dajabón	6	6	0	4	3	1	4	3	1
Monte Cristi	9	8	1	7	7	0	8	7	1
Santiago Rodríguez	7	5	2	4	4	0	4	4	0
Valverde	15	11	4	21	19	2	11	11	0
Región Valdesia	45	38	7	70	62	8	63	49	14
Azua	9	7	2	17	15	2	12	10	2
Peravia	10	9	1	17	16	1	13	8	5
San Cristóbal	22	19	3	32	27	5	32	26	6
San José de Ocoa	4	3	1	4	4	0	6	5	1

Cont. Cuadro 3.7

Región y provincia	Total	2017		Total	2018		Total	2019 ^p	
		Sexo			Sexo			Sexo	
		Hombre	Mujer		Hombre	Mujer		Hombre	Mujer
Región Enriquillo	17	17	0	25	22	3	20	18	2
Baoruco	7	7	0	14	13	1	3	3	0
Barahona	9	9	0	7	5	2	10	9	1
Independencia	1	1	0	3	3	0	6	5	1
Pedernales	0	0	0	1	1	0	1	1	0
Región El Valle	33	25	8	28	19	9	22	18	4
Elías Piña	4	2	2	3	2	1	0	0	0
San Juan	29	23	6	25	17	8	22	18	4
Región Yuma	54	46	8	48	43	5	42	32	10
El Seibo	9	8	1	8	7	1	5	4	1
La Altagracia	30	24	6	27	24	3	27	20	7
La Romana	15	14	1	13	12	1	10	8	2
Región Higuamo	40	38	2	36	32	4	36	33	3
San Pedro de Macorís	20	19	1	14	11	3	15	12	3
Monte Plata	15	14	1	15	14	1	18	18	0
Hato Mayor	5	5	0	7	7	0	3	3	0
	0	0	0	1	1	0	0	0	0
Sin información	0	0	0	0	0	0	0	0	0

Fuente: registros administrativos de la Oficina de Estadísticas y Cartografía de la Policía Nacional.

Nota: Las cifras solo incluyen las muertes registradas en el lugar del accidente.

^pCifras preliminares.

Cuadro 3.8
REPÚBLICA DOMINICANA: Suicidios registrados por escenario o móvil, según año y sexo, 2007-2019

Año y sexo	Total	Escenario o móvil					Sin información
		Conflicto familiar, violencia intrafamiliar y de género	Depresión, problemas de salud mental, drogas, alcohol	Otros problemas de salud	Problemas económicos	Otros	
2007							
Ambos sexos	512	115	19	38	13	7	320
Hombre	444	97	15	32	12	7	281
Mujer	68	18	4	6	1	0	39
2008							
Ambos sexos	529	65	5	27	23	6	403
Hombre	451	56	5	22	20	6	342
Mujer	78	9	0	5	3	0	61
2009							
Ambos sexos	563	69	6	26	17	9	436
Hombre	487	60	4	23	16	9	375
Mujer	76	9	2	3	1	0	61
2010							
Ambos sexos	541	95	8	42	18	7	371
Hombre	476	80	6	38	18	5	329
Mujer	65	15	2	4	0	2	42
2011							
Ambos sexos	637	162	22	135	39	4	275
Hombre	533	134	19	111	34	3	232
Mujer	104	28	3	24	5	1	43
2012							
Ambos sexos	638	170	52	111	39	9	257
Hombre	539	140	42	97	38	8	214
Mujer	99	30	10	14	1	1	43
2013							
Ambos sexos	567	151	51	93	35	2	235
Hombre	481	123	45	75	34	2	202
Mujer	86	28	6	18	1	0	33

Cont. Cuadro 3.8

Año y sexo	Total	Escenario o móvil					
		Conflicto familiar, violencia intrafamiliar y de género	Depresión, problemas de salud mental, drogas, alcohol	Otros problemas de salud	Problemas económicos	Otros	Sin información
2014							
Ambos sexos	557	106	172	52	47	1	179
Hombre	485	88	146	50	46	0	155
Mujer	72	18	26	2	1	1	24
2015							
Ambos sexos	547	99	172	48	53	0	175
Hombre	465	89	136	40	49	0	151
Mujer	82	10	36	8	4	0	24
2016							
Ambos sexos	569	96	193	45	69	5	161
Hombre	486	84	160	36	65	5	136
Mujer	83	12	33	9	4	0	25
2017							
Ambos sexos	575	104	201	37	54	5	174
Hombre	473	96	152	32	44	5	144
Mujer	102	8	49	5	10	0	30
2018							
Ambos sexos	648	0	0	0	0	0	648
Hombre	544	0	0	0	0	0	544
Mujer	104	0	0	0	0	0	104
2019^p							
Ambos sexos	607	0	0	0	0	0	607
Hombre	521	0	0	0	0	0	521
Mujer	86	0	0	0	0	0	86

Fuente: Registros administrativos de la Oficina de Estadísticas y Cartografía de la Policía Nacional.

^pCifras preliminares.

HOMICIDIOS

- 4.1 Homicidios registrados por año y calificación, según región y provincia, 2009-2019
- 4.2 Homicidios registrados por sexo, según año, 2007-2019
- 4.3 Homicidios registrados por mes, según año y sexo, 2007-2019
- 4.4 Homicidios registrados por medio o método empleado, según año, 2007-2019
- 4.5 Homicidios registrados por año y sexo, según región y provincia , 2007-2019
- 4.6 Homicidios registrados por año, según sexo y grupos de edad, 2007-2019
- 4.7 Homicidios registrados por año, según sexo y circunstancia o escenario del hecho, 2009-2019

Cuadro 4.1
REPÚBLICA DOMINICANA: Homicidios registrados por año y calificación, según región y provincia, 2009-2011

Región y provincia	2009			2010			2011			2012		
	Total	Calificación		Total	Calificación		Total	Calificación		Total	Calificación	
		Intencional	No intencional		Intencional	No intencional		Intencional	No intencional		Intencional	No intencional
Total	2,378	1,978	400	2,474	2,071	403	2,517	2,096	421	2,268	1,877	391
Región Ozama o Metropolitana	947	771	176	1055	871	184	1115	908	207	921	748	173
Distrito Nacional	315	258	57	397	330	67	331	278	53	259	195	64
Santo Domingo	632	513	119	658	541	117	784	630	154	662	553	109
Región Cibao Norte	345	299	46	311	264	47	318	265	53	318	259	59
Espaillat	44	40	4	33	31	2	51	41	10	42	38	4
Puerto Plata	61	52	9	62	59	3	61	45	16	69	51	18
Santiago	240	207	33	216	174	42	206	179	27	207	170	37
Región Cibao Sur	175	147	28	166	132	34	162	131	31	168	143	25
La Vega	107	89	18	85	72	13	95	74	21	92	80	12
Sánchez Ramírez	20	17	3	32	24	8	26	23	3	23	20	3
Monseñor Nouel	48	41	7	49	36	13	41	34	7	53	43	10
Región Cibao Nordeste	141	122	19	136	119	17	146	122	24	140	112	28
Duarte	78	63	15	74	67	7	75	60	15	79	63	16
María Trinidad Sánchez	18	18	0	23	15	8	22	20	2	29	24	5
Hermanas Mirabal	21	21	0	19	18	1	23	17	6	18	15	3
Samaná	24	20	4	20	19	1	26	25	1	14	10	4
Región Cibao Noroeste	85	75	10	81	74	7	81	72	9	84	81	3
Dajabón	20	18	2	12	10	2	21	19	2	11	10	1
Monte Cristi	22	20	2	28	27	1	27	26	1	27	26	1
Santiago Rodríguez	8	8	0	11	8	3	2	1	1	10	10	0
Valverde	35	29	6	30	29	1	31	26	5	36	35	1

Cont. Cuadro 4.1

Región y provincia	2009			2010			2011			2012		
	Total	Calificación		Total	Calificación		Total	Calificación		Total	Calificación	
		Intencional	No intencional		Intencional	No intencional		Intencional	No intencional		Intencional	No intencional
Región Valdesia	245	204	41	271	222	49	232	204	28	204	163	41
Azua	40	35	5	36	28	8	41	40	1	32	28	4
Peravia	51	48	3	58	50	8	57	55	2	46	37	9
San Cristóbal	148	115	33	173	140	33	128	105	23	120	92	28
San José de Ocoa	6	6	0	4	4	0	6	4	2	6	6	0
Región Enriquillo	64	60	4	83	74	9	76	65	11	101	89	12
Baoruco	19	19	0	25	25	0	25	23	2	33	30	3
Barahona	35	32	3	43	37	6	33	27	6	47	41	6
Independencia	7	7	0	11	9	2	15	13	2	16	14	2
Pedernales	3	2	1	4	3	1	3	2	1	5	4	1
Región El Valle	76	71	5	71	57	14	71	60	11	51	45	6
Elias Piña	19	18	1	12	11	1	18	15	3	13	12	1
San Juan	57	53	4	59	46	13	53	45	8	38	33	5
Región Yuma	181	132	49	174	144	30	184	155	29	157	128	29
El Seibo	19	14	5	19	18	1	31	30	1	20	20	0
La Altagracia	90	71	19	92	72	20	89	72	17	77	61	16
La Romana	72	47	25	63	54	9	64	53	11	60	47	13
Región Higuamo	119	97	22	126	114	12	132	114	18	124	109	15
San Pedro de Macorís	75	59	16	73	68	5	66	57	9	74	63	11
Monte Plata	34	29	5	39	34	5	42	36	6	37	34	3
Hato Mayor	10	9	1	14	12	2	24	21	3	13	12	1

Fuente: registros administrativos de la Oficina de Estadísticas y Cartografía de la Policía Nacional.

^aCifras preliminares.

Cont. Cuadro 4.1

Región y provincia	2013			2014			2015			2016		
	Total	Calificación		Total	Calificación		Total	Calificación		Total	Calificación	
		Intencional	No intencional		Intencional	No intencional		Intencional	No intencional		Intencional	No intencional
Total	1,990	1,669	321	1,810	1,424	386	1,680	1,253	427	1,616	1,209	407
Región Ozama o Metropolitana	830	690	140	615	489	126	578	399	179	591	417	174
Distrito Nacional	250	209	41	182	151	31	208	141	67	224	153	71
Santo Domingo	580	481	99	433	338	95	370	258	112	367	264	103
Región Cibao Norte	262	218	44	306	233	73	277	213	64	260	197	63
Espaillat	32	24	8	52	40	12	36	26	10	33	28	5
Puerto Plata	59	49	10	50	40	10	34	24	10	38	30	8
Santiago	171	145	26	204	153	51	207	163	44	189	139	50
Región Cibao Sur	123	95	28	124	89	35	134	100	34	107	74	33
La Vega	73	52	21	69	49	20	67	50	17	52	39	13
Sánchez Ramírez	22	17	5	25	14	11	23	20	3	25	18	7
Monseñor Nouel	28	26	2	30	26	4	44	30	14	30	17	13
Región Cibao Nordeste	130	111	19	134	106	28	123	98	25	108	85	23
Duarte	73	59	14	70	55	15	75	60	15	67	50	17
María Trinidad Sánchez	19	18	1	23	16	7	14	11	3	20	18	2
Hermanas Mirabal	18	17	1	19	15	4	13	11	2	10	6	4
Samaná	20	17	3	22	20	2	21	16	5	11	11	0
Región Cibao Noroeste	68	64	4	59	53	6	60	44	16	73	62	11
Dajabón	15	15	0	11	8	3	16	12	4	12	11	1
Monte Cristi	19	17	2	18	17	1	16	12	4	29	27	2
Santiago Rodríguez	7	7	0	6	6	0	5	4	1	5	3	2
Valverde	27	25	2	24	22	2	23	16	7	27	21	6

Cont. Cuadro 4.1

Región y provincia	2013			2014			2015			2016		
	Total	Calificación		Total	Calificación		Total	Calificación		Total	Calificación	
		Intencional	No intencional		Intencional	No intencional		Intencional	No intencional		Intencional	No intencional
Región Valdesia	192	167	25	203	151	52	165	123	42	137	101	36
Azua	36	35	1	25	21	4	26	21	5	21	18	3
Peravia	41	34	7	51	37	14	33	23	10	35	23	12
San Cristóbal	108	92	16	117	85	32	95	68	27	74	53	21
San José de Ocoa	7	6	1	10	8	2	11	11	0	7	7	0
Región Enriquillo	79	63	16	90	69	21	68	47	21	67	56	11
Baoruco	21	20	1	23	16	7	18	14	4	25	17	8
Barahona	43	35	8	42	35	7	40	26	14	31	29	2
Independencia	10	7	3	19	13	6	5	4	1	9	8	1
Pedernales	5	1	4	6	5	1	5	3	2	2	2	0
Región El Valle	56	47	9	50	46	4	56	49	7	64	53	11
Elías Piña	14	12	2	11	10	1	14	12	2	11	11	0
San Juan	42	35	7	39	36	3	42	37	5	53	42	11
Región Yuma	141	116	25	129	115	14	136	112	24	122	93	29
El Seibo	18	14	4	19	19	0	15	15	0	16	12	4
La Altagracia	75	61	14	67	56	11	72	59	13	70	54	16
La Romana	48	41	7	43	40	3	49	38	11	36	27	9
Región Higuamo	109	98	11	100	73	27	83	68	15	87	71	16
San Pedro de Macorís	67	61	6	59	40	19	42	35	7	50	45	5
Monte Plata	29	25	4	29	23	6	28	22	6	28	20	8
Hato Mayor	13	12	1	12	10	2	13	11	2	9	6	3

Fuente: registros administrativos de la Oficina de Estadísticas y Cartografía de la Policía Nacional.

°Cifras preliminares.

Cont. Cuadro 4.1

Región y provincia	2017			2018			2019		
	Total	Calificación		Total	Calificación		Total	Calificación	
		Intencional	No intencional		Intencional	No intencional		Intencional	No intencional
Total	1,561	1,217	344	1,390	1,107	283	1,232	1,025	207
Región Ozama o Metropolitana	531	400	131	480	372	108	463	382	81
Distrito Nacional	151	113	38	143	107	36	129	106	23
Santo Domingo	380	287	93	337	265	72	334	276	58
Región Cibao Norte	236	178	58	202	152	50	156	127	29
Espaillat	29	23	6	34	19	15	21	15	6
Puerto Plata	29	24	5	23	22	1	23	22	1
Santiago	178	131	47	145	111	34	112	90	22
Región Cibao Sur	104	90	14	87	64	23	70	62	8
La Vega	52	43	9	53	39	14	44	38	6
Sánchez Ramírez	21	18	3	17	14	3	16	15	1
Monseñor Nouel	31	29	2	17	11	6	10	9	1
Región Cibao Nordeste	119	94	25	98	82	16	63	51	12
Duarte	66	50	16	54	44	10	30	22	8
María Trinidad Sánchez	29	25	4	19	18	1	13	12	1
Hermanas Mirabal	13	10	3	9	7	2	9	8	1
Samaná	11	9	2	16	13	3	11	9	2
Región Cibao Noroeste	52	40	12	63	51	12	48	44	4
Dajabón	5	2	3	9	6	3	8	7	1
Monte Cristi	20	16	4	17	15	2	18	17	1
Santiago Rodríguez	2	2	0	10	7	3	4	4	0
Valverde	25	20	5	27	23	4	18	16	2

Cont. Cuadro 4.1

Región y provincia	2017			2018			2019		
	Total	Calificación		Total	Calificación		Total	Calificación	
		Intencional	No intencional		Intencional	No intencional		Intencional	No intencional
Región Valdesia	148	119	29	145	117	28	158	127	31
Azua	28	26	2	29	26	3	32	25	7
Peravia	35	30	5	39	36	3	29	25	4
San Cristóbal	74	55	19	69	48	21	88	69	19
San José de Ocoa	11	8	3	8	7	1	9	8	1
Región Enriquillo	72	59	13	77	69	8	46	38	8
Baoruco	19	13	6	25	24	1	10	8	2
Barahona	36	32	4	37	30	7	24	21	3
Independencia	11	11	0	10	10	0	4	4	0
Pedernales	6	3	3	5	5	0	8	5	3
Región El Valle	51	43	8	36	32	4	37	33	4
Elías Piña	13	11	2	10	7	3	9	7	2
San Juan	38	32	6	26	25	1	28	26	2
Región Yuma	154	119	35	133	110	23	119	96	23
El Seibo	16	15	1	14	13	1	15	12	3
La Altagracia	81	64	17	68	63	5	60	47	13
La Romana	57	40	17	51	34	17	44	37	7
Región Higuamo	94	75	19	69	58	11	72	65	7
San Pedro de Macorís	58	46	12	41	33	8	35	30	5
Monte Plata	25	20	5	17	15	2	22	20	2
Hato Mayor	11	9	2	11	10	1	15	15	0

Fuente: registros administrativos de la Oficina de Estadísticas y Cartografía de la Policía Nacional.

^aCifras preliminares.

Cuadro 4.2
REPÚBLICA DOMINICANA: Homicidios registrados por sexo, según año, 2007-2019

Año	Total	Sexo	
		Hombre	Mujer
2007	2,092	1,920	172
2008	2,357	2,159	198
2009	2,378	2,178	200
2010	2,474	2,269	205
2011	2,517	2,284	233
2012	2,268	2,067	201
2013	1,990	1,830	160
2014	1,810	1,619	191
2015	1,680	1,519	161
2016	1,616	1,446	170
2017	1,561	1,355	206
2018	1,390	1,225	165
2019 ^P	1,232	1,080	152

Fuente: Registros administrativos de la Oficina de Estadísticas y Cartografía de la Policía Nacional.

Nota: Incluye los homicidios intencionales y no intencionales.

^PCifras preliminares.

Gráfico 4.2
REPÚBLICA DOMINICANA: Homicidios registrados por sexo, según año, 2007-2019

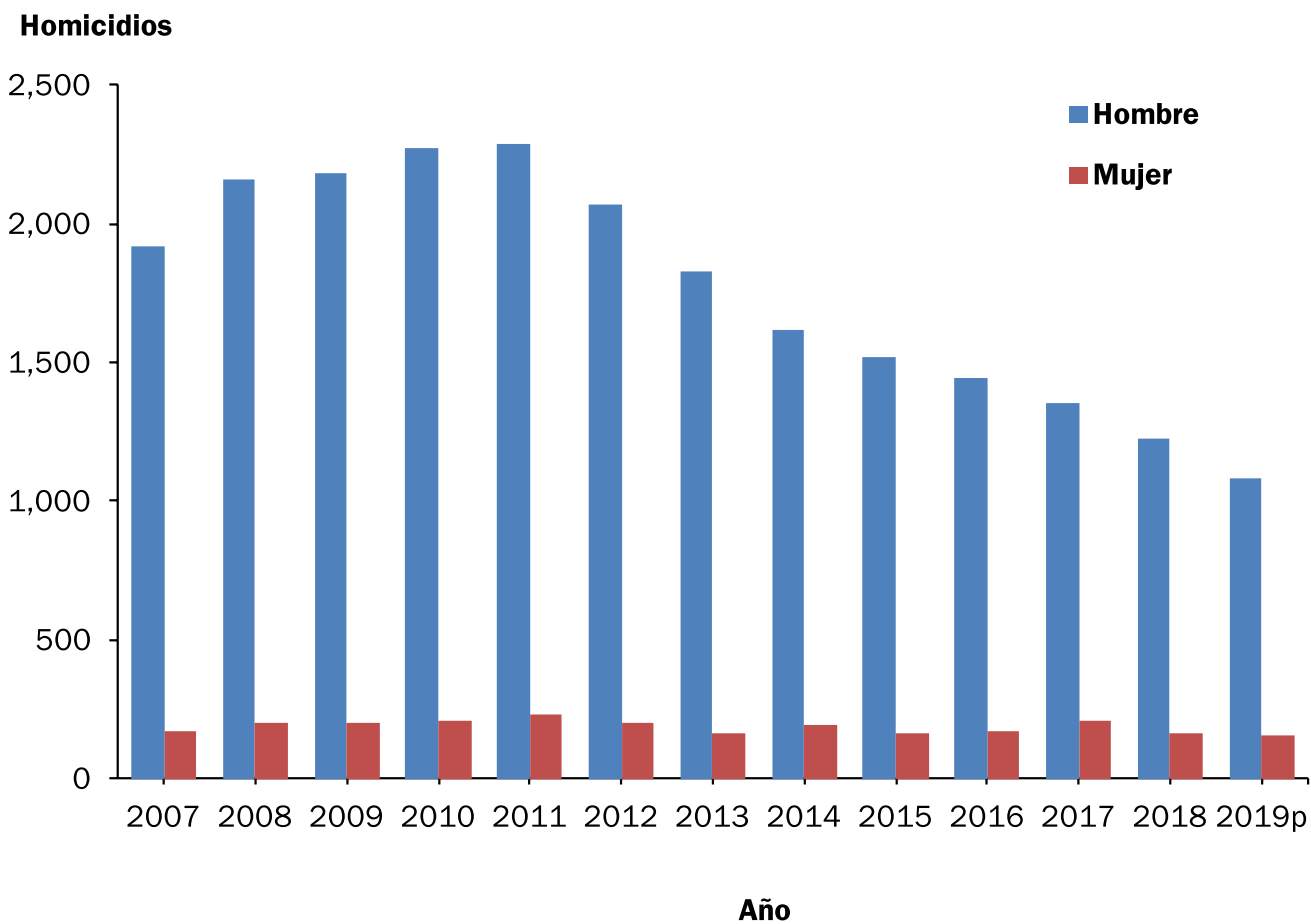

Cuadro 4.3
REPÚBLICA DOMINICANA: Homicidios registrados por mes, según año y sexo, 2007-2019

Año y sexo	Total	Mes											
		Enero	Febrero	Marzo	Abril	Mayo	Junio	Julio	Agosto	Septiembre	Octubre	Noviembre	Diciembre
2007													
Ambos sexos	2,092	181	160	153	155	145	154	175	151	194	167	223	234
Hombre	1,920	173	143	140	141	136	139	158	134	174	153	206	223
Mujer	172	8	17	13	14	9	15	17	17	20	14	17	11
2008													
Ambos sexos	2,357	230	196	177	175	175	176	221	212	201	197	167	230
Hombre	2,159	213	179	164	163	158	158	202	191	181	187	151	212
Mujer	198	17	17	13	12	17	18	19	21	20	10	16	18
2009													
Ambos sexos	2,378	210	178	191	197	181	184	176	185	199	218	228	231
Hombre	2,178	185	166	174	178	171	172	160	171	175	203	214	209
Mujer	200	25	12	17	19	10	12	16	14	24	15	14	22
2010													
Ambos sexos	2,474	199	173	206	227	221	172	189	200	230	222	182	253
Hombre	2,269	183	156	179	205	204	157	175	185	219	206	168	232
Mujer	205	16	17	27	22	17	15	14	15	11	16	14	21
2011													
Ambos sexos	2,517	220	209	195	212	232	183	210	214	190	233	193	226
Hombre	2,284	200	185	182	196	214	162	188	189	170	208	179	211
Mujer	233	20	24	13	16	18	21	22	25	20	25	14	15
2012													
Ambos sexos	2,268	196	141	175	179	182	193	205	169	199	210	182	237
Hombre	2,067	178	127	157	160	165	173	184	158	185	194	171	215
Mujer	201	18	14	18	19	17	20	21	11	14	16	11	22
2013													
Ambos sexos	1,990	184	138	155	177	158	165	158	180	155	170	160	190
Hombre	1,830	165	132	143	164	146	158	145	164	141	157	144	171
Mujer	160	19	6	12	13	12	7	13	16	14	13	16	19
2014													
Ambos sexos	1,810	147	132	191	165	149	125	149	155	135	159	146	157
Hombre	1,619	132	124	162	147	130	106	128	147	128	142	129	144
Mujer	191	15	8	29	18	19	19	21	8	7	17	17	13

Cont. Cuadro 4.3

Año y sexo	Total	Mes											
		Enero	Febrero	Marzo	Abril	Mayo	Junio	Julio	Agosto	Septiembre	Octubre	Noviembre	Diciembre
2015													
Ambos sexos	1,680	163	141	158	131	140	141	149	124	123	128	136	146
Hombre	1,519	148	122	136	112	130	128	138	108	112	116	129	140
Mujer	161	15	19	22	19	10	13	11	16	11	12	7	6
2016													
Ambos sexos	1,616	142	122	139	120	142	137	143	138	117	140	116	160
Hombre	1,446	121	111	126	107	129	114	135	124	106	124	107	142
Mujer	170	21	11	13	13	13	23	8	14	11	16	9	18
2017													
Ambos sexos	1,561	140	123	151	124	145	130	143	141	111	123	98	132
Hombre	1,355	122	102	127	112	124	110	124	123	100	109	85	117
Mujer	206	18	21	24	12	21	20	19	18	11	14	13	15
2018													
Ambos sexos	1,390	105	109	122	110	122	130	145	89	114	92	113	139
Hombre	1,225	94	96	117	100	107	107	125	74	101	80	105	119
Mujer	165	11	13	5	10	15	23	20	15	13	12	8	20
2019^p													
Ambos sexos	1,232	110	90	89	99	115	97	124	106	80	117	89	116
Hombre	1,080	99	79	77	84	107	88	101	95	73	107	73	97
Mujer	152	11	11	12	15	8	9	23	11	7	10	16	19

Fuente: Registros administrativos de la Oficina de Estadísticas y Cartografía de la Policía Nacional.

Nota: Incluye los homicidios intencionales y no intencionales.

^pCifras preliminares.

Cuadro 4.4
 REPÚBLICA DOMINICANA: Homicidios registrados por medio o método empleado, según año, 2007-2019

Año	Total	Medio o método empleado								Sin información
		Arma de fuego	Arma blanca u objeto cortopunzante	Objeto contundente	Sustancia tóxica, veneno	Estrangulamiento, asfixia respiratoria mecánica	Asfixia respiratoria por inmersión	Fuego, vapores, objetos calientes	Otros	
2007	2,092	1,441	448	147	0	34	0	0	22	0
2008	2,357	1,659	457	177	0	34	0	0	30	0
2009	2,378	1,532	573	205	7	32	8	11	0	10
2010	2,474	1,608	635	149	6	38	7	6	7	18
2011	2,517	1,576	628	219	8	51	9	22	0	4
2012	2,268	1,458	556	161	0	69	2	17	5	0
2013	1,990	1,259	500	167	5	43	0	8	8	0
2014	1,810	1,131	488	135	1	26	4	9	13	3
2015	1,680	1,128	405	98	2	26	4	13	1	3
2016	1,616	982	447	131	2	31	3	11	0	9
2017	1,561	929	437	126	5	45	1	3	1	14
2018	1,390	825	403	103	4	40	1	3	0	11
2019 ^P	1,232	650	403	119	0	0	0	0	46	14

Fuente: Registros administrativos de la Oficina de Estadísticas y Cartografía de la Policía Nacional.

Nota: Incluye los homicidios intencionales y no intencionales.

^PCifras preliminares.

Gráfico 4.4
REPUBLICA DOMINICANA: Homicidios registrados, por medio más frecuente utilizado, según año, 2007-2019

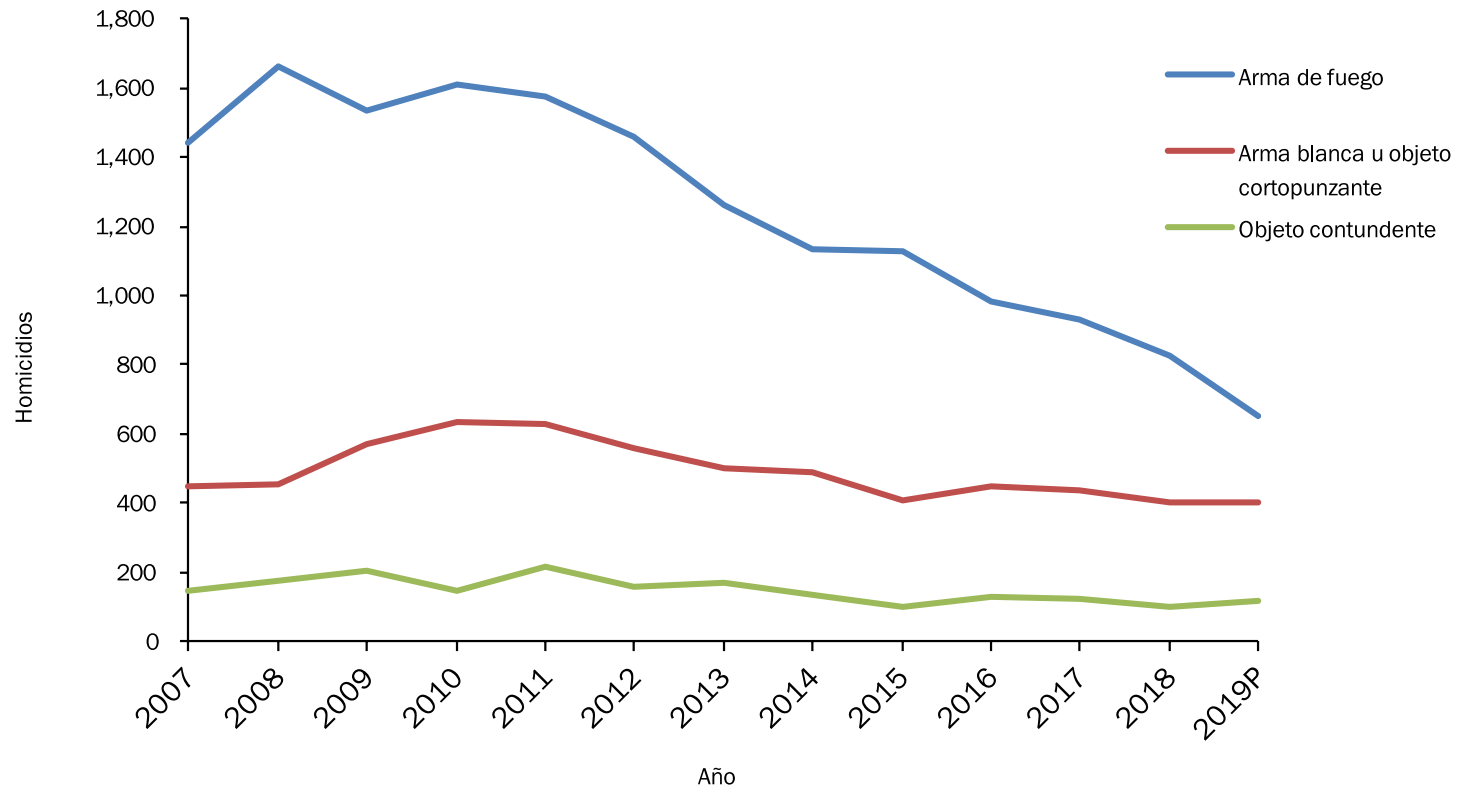

Cuadro 4.5
REPÚBLICA DOMINICANA: Homicidios registrados por año y sexo, según región y provincia , 2007-2019

Región y provincia	Total	2007		Total	2008		Total	2009		Total	2010		Total	2011	
		Sexo			Sexo			Sexo			Sexo				
		Hombre	Mujer		Hombre	Mujer		Hombre	Mujer		Hombre	Mujer		Hombre	Mujer
Total	2,092	1,920	172	2,357	2,159	198	2,378	2,178	200	2,474	2,269	205	2,517	2,284	233
Región Ozama o Metropolitana	910	844	66	986	916	70	947	872	75	1,055	993	62	1,115	1,034	81
Distrito Nacional	294	276	18	307	282	25	318	293	25	397	373	24	331	314	17
Santo Domingo	616	568	48	679	634	45	629	579	50	658	620	38	784	720	64
Región Cibao Norte	272	245	27	345	319	26	345	319	26	311	280	31	318	286	32
Espaillat	40	34	6	50	48	2	44	40	4	33	29	4	51	46	5
Puerto Plata	64	57	7	72	67	5	61	52	9	62	59	3	61	55	6
Santiago	168	154	14	223	204	19	240	227	13	216	192	24	206	185	21
Región Cibao Sur	106	96	10	132	118	14	175	156	19	166	154	12	162	150	12
La Vega	60	56	4	81	71	10	107	94	13	85	79	6	95	89	6
Sánchez Ramírez	17	15	2	21	20	1	20	18	2	32	29	3	26	23	3
Monseñor Nouel	29	25	4	30	27	3	48	44	4	49	46	3	41	38	3
Región Cibao Nordeste	119	116	3	119	110	9	141	126	15	136	121	15	146	133	13
Duarte	66	63	3	75	68	7	78	73	5	74	67	7	75	68	7
María Trinidad Sánchez	17	17	0	14	13	1	18	16	2	23	20	3	22	22	0
Hermanas Mirabal	17	17	0	18	18	0	21	18	3	19	17	2	23	22	1
Samaná	19	19	0	12	11	1	24	19	5	20	17	3	26	21	5
Región Cibao Noroeste	80	74	6	80	74	6	85	74	11	81	70	11	81	70	11
Dajabón	6	4	2	20	18	2	20	16	4	12	10	2	21	19	2
Monte Cristi	21	20	1	16	16	0	22	21	1	28	22	6	27	23	4
Santiago Rodríguez	7	6	1	4	3	1	8	7	1	11	11	0	2	1	1
Valverde	46	44	2	40	37	3	35	30	5	30	27	3	31	27	4

Cont. Cuadro 4.5

Región y provincia	Total	2007		Total	2008		Total	2009		Total	2010		Total	2011	
		Sexo			Sexo			Sexo			Sexo				
		Hombre	Mujer		Hombre	Mujer		Hombre	Mujer		Hombre	Mujer		Hombre	Mujer
Región Valdesia	231	206	25	264	236	28	245	225	20	271	241	30	232	205	27
Azuza	29	26	3	47	40	7	40	37	3	36	29	7	41	37	4
Peravia	45	40	5	44	40	4	51	45	6	58	52	6	57	42	15
San Cristóbal	146	131	15	162	148	14	148	137	11	173	157	16	128	121	7
San José de Ocoa	11	9	2	11	8	3	6	6	0	4	3	1	6	5	1
Región Enriquillo	69	61	8	77	66	11	64	54	10	83	77	6	76	65	11
Baoruco	22	20	2	19	16	3	19	14	5	25	24	1	25	21	4
Barahona	40	34	6	42	35	7	35	30	5	43	38	5	33	27	6
Independencia	3	3	0	10	10	0	7	7	0	11	11	0	15	14	1
Pedernales	4	4	0	6	5	1	3	3	0	4	4	0	3	3	0
Región El Valle	61	55	6	67	61	6	76	72	4	71	64	7	71	64	7
Elías Piña	14	14	0	16	16	0	19	18	1	12	9	3	18	16	2
San Juan	47	41	6	51	45	6	57	54	3	59	55	4	53	48	5
Región Yuma	146	134	12	172	150	22	181	171	10	174	158	16	184	158	26
El Seibo	11	10	1	20	16	4	19	18	1	19	18	1	31	28	3
La Altagracia	74	69	5	88	76	12	90	84	6	92	85	7	89	77	12
La Romana	61	55	6	64	58	6	72	69	3	63	55	8	64	53	11
Región Higuamo	98	89	9	115	109	6	119	109	10	126	111	15	132	119	13
San Pedro de Macorís	57	51	6	79	75	4	75	70	5	73	65	8	66	58	8
Monte Plata	29	27	2	28	26	2	34	29	5	39	33	6	42	41	1
Hato Mayor	12	11	1	8	8	0	10	10	0	14	13	1	24	20	4

Fuente: registros administrativos de la Oficina de Estadísticas y Cartografía de la Policía Nacional.

Nota: Las cifras solo incluyen las muertes registradas en el lugar del accidente.

¶Cifras preliminares.

Cont. Cuadro 4.5

Región y provincia	Total	2012		Total	2013		Total	2014		Total	2015		Total	2016	
		Sexo			Sexo			Sexo			Sexo			Sexo	
		Hombre	Mujer		Hombre	Mujer		Hombre	Mujer		Hombre	Mujer		Hombre	Mujer
Total	2,268	2,067	201	1,990	1,830	160	1,810	1,619	191	1,680	1,519	161	1,616	1,446	170
Región Ozama o Metropolitana	921	850	71	830	773	57	615	566	49	578	530	48	591	545	46
Distrito Nacional	259	248	11	250	231	19	182	169	13	208	193	15	224	213	11
Santo Domingo	662	602	60	580	542	38	433	397	36	370	337	33	367	332	35
Región Cibao Norte	318	290	28	262	239	23	306	266	40	277	249	28	260	222	38
Espaillat	42	40	2	32	30	2	52	47	5	36	31	5	33	30	3
Puerto Plata	69	61	8	59	53	6	50	44	6	34	29	5	38	31	7
Santiago	207	189	18	171	156	15	204	175	29	207	189	18	189	161	28
Región Cibao Sur	168	148	20	123	115	8	124	112	12	134	122	12	107	89	18
La Vega	92	78	14	73	70	3	69	62	7	67	62	5	52	43	9
Sánchez Ramírez	23	18	5	22	20	2	25	24	1	23	20	3	25	22	3
Monseñor Nouel	53	52	1	28	25	3	30	26	4	44	40	4	30	24	6
Región Cibao Nordeste	140	128	12	130	114	16	134	121	13	123	117	6	108	94	14
Duarte	79	74	5	73	65	8	70	65	5	75	72	3	67	58	9
María Trinidad Sánchez	29	27	2	19	17	2	23	21	2	14	13	1	20	20	0
Hermanas Mirabal	18	14	4	18	13	5	19	14	5	13	13	0	10	10	0
Samaná	14	13	1	20	19	1	22	21	1	21	19	2	11	6	5
Región Cibao Noroeste	84	72	12	68	62	6	59	49	10	60	50	10	73	67	6
Dajabón	11	7	4	15	13	2	11	8	3	16	15	1	12	11	1
Monte Cristi	27	25	2	19	17	2	18	15	3	16	14	2	29	28	1
Santiago Rodríguez	10	9	1	7	5	2	6	4	2	5	4	1	5	5	0
Valverde	36	31	5	27	27	0	24	22	2	23	17	6	27	23	4

Cont. Cuadro 4.5

Región y provincia	Total	2012		Total	2013		Total	2014		Total	2015		Total	2016	
		Sexo			Sexo			Sexo			Sexo			Sexo	
		Hombre	Mujer		Hombre	Mujer		Hombre	Mujer		Hombre	Mujer		Hombre	Mujer
Región Valdesia	204	183	21	192	178	14	203	185	18	165	145	20	137	121	16
Azua	32	31	1	36	35	1	25	21	4	26	23	3	21	18	3
Peravia	46	40	6	41	38	3	51	48	3	33	31	2	35	33	2
San Cristóbal	120	107	13	108	99	9	117	107	10	95	82	13	74	65	9
San José de Ocoa	6	5	1	7	6	1	10	9	1	11	9	2	7	5	2
Región Enriquillo	101	95	6	79	72	7	90	82	8	68	64	4	67	61	6
Baoruco	33	30	3	21	19	2	23	22	1	18	18	0	25	22	3
Barahona	47	44	3	43	41	2	42	38	4	40	37	3	31	29	2
Independencia	16	16	0	10	8	2	19	18	1	5	5	0	9	8	1
Pedernales	5	5	0	5	4	1	6	4	2	5	4	1	2	2	0
Región El Valle	51	45	6	56	54	2	50	44	6	56	48	8	64	57	7
Elías Piña	13	10	3	14	14	0	11	9	2	14	12	2	11	11	0
San Juan	38	35	3	42	40	2	39	35	4	42	36	6	53	46	7
Región Yuma	157	143	14	141	130	11	129	110	19	136	121	15	122	108	14
El Seibo	20	17	3	18	16	2	19	18	1	15	15	0	16	15	1
La Altagracia	77	70	7	75	66	9	67	53	14	72	59	13	70	62	8
La Romana	60	56	4	48	48	0	43	39	4	49	47	2	36	31	5
Región Higuamo	124	113	11	109	93	16	100	84	16	83	73	10	87	82	5
San Pedro de Macorís	74	68	6	67	59	8	59	51	8	42	38	4	50	46	4
Monte Plata	37	33	4	29	24	5	29	25	4	28	25	3	28	28	0
Hato Mayor	13	12	1	13	10	3	12	8	4	13	10	3	9	8	1

Fuente: registros administrativos de la Oficina de Estadísticas y Cartografía de la Policía Nacional.

Nota: Las cifras solo incluyen las muertes registradas en el lugar del accidente.

^aCifras preliminares.

Cont. Cuadro 4.5

Región y provincia	Total	2017		Total	2018		Total	2019 ^p	
		Sexo			Sexo			Sexo	
		Hombre	Mujer		Hombre	Mujer		Hombre	Mujer
Total	1,561	1,355	206	1,390	1,225	165	1,232	1,080	152
Región Ozama o Metropolitana	531	470	61	480	429	51	463	406	57
Distrito Nacional	151	133	18	143	127	16	129	116	13
Santo Domingo	380	337	43	337	302	35	334	290	44
Región Cibao Norte	236	208	28	202	177	25	156	144	12
Espaillat	29	27	2	34	30	4	21	21	0
Puerto Plata	29	22	7	23	16	7	23	18	5
Santiago	178	159	19	145	131	14	112	105	7
Región Cibao Sur	104	83	21	87	77	10	70	56	14
La Vega	52	40	12	53	48	5	44	34	10
Sánchez Ramírez	21	15	6	17	13	4	16	14	2
Monseñor Nouel	31	28	3	17	16	1	10	8	2
Región Cibao Nordeste	119	107	12	98	84	14	63	58	5
Duarte	66	59	7	54	48	6	30	28	2
María Trinidad Sánchez	29	26	3	19	18	1	13	12	1
Hermanas Mirabal	13	11	2	9	7	2	9	9	0
Samaná	11	11	0	16	11	5	11	9	2
Región Cibao Noroeste	52	43	9	63	54	9	48	39	9
Dajabón	5	4	1	9	7	2	8	6	2
Monte Cristi	20	15	5	17	15	2	18	16	2
Santiago Rodríguez	2	2	0	10	8	2	4	2	2
Valverde	25	22	3	27	24	3	18	15	3
Región Valdesia	148	125	23	145	129	16	158	140	18
Azua	28	23	5	29	28	1	32	26	6
Peravia	35	29	6	39	31	8	29	23	6
San Cristóbal	74	65	9	69	64	5	88	83	5

Cont. Cuadro 4.5

Región y provincia	Total	2017		Total	2018		Total	2019 ^p	
		Sexo			Sexo			Sexo	
		Hombre	Mujer		Hombre	Mujer		Hombre	Mujer
San José de Ocoa	11	8	3	8	6	2	9	8	1
Región Enriquillo	72	65	7	77	66	11	46	42	4
Baoruco	19	17	2	25	21	4	10	9	1
Barahona	36	34	2	37	33	4	24	23	1
Independencia	11	9	2	10	8	2	4	3	1
Pedernales	6	5	1	5	4	1	8	7	1
Región El Valle	51	43	8	36	34	2	37	30	7
Elías Piña	13	12	1	10	9	1	9	9	0
San Juan	38	31	7	26	25	1	28	21	7
Región Yuma	154	129	25	133	115	18	119	106	13
El Seibo	16	12	4	14	11	3	15	13	2
La Altagracia	81	66	15	68	55	13	60	53	7
La Romana	57	51	6	51	49	2	44	40	4
Región Higuamo	94	82	12	69	60	9	72	59	13
San Pedro de Macorís	58	54	4	41	35	6	35	30	5
Monte Plata	25	18	7	17	15	2	22	18	4
Hato Mayor	11	10	1	11	10	1	15	11	4

Fuente: registros administrativos de la Oficina de Estadísticas y Cartografía de la Policía Nacional.

Nota: Las cifras solo incluyen las muertes registradas en el lugar del accidente.

^pCifras preliminares.

Cuadro 4.6
REPÚBLICA DOMINICANA: Homicidios registrados por año, según sexo y grupos de edad, 2007-2019

Sexo y grupos de edad	Año												
	2007	2008	2009	2010	2011	2012	2013	2014	2015	2016	2017	2018	2019 ^P
Total ambos sexos	2,092	2,357	2,378	2,474	2,517	2,268	1,990	1,810	1,680	1,616	1,561	1,390	1,232
Menores de 15 años	33	40	47	51	50	41	38	31	26	31	34	28	18
15-19	162	183	220	196	210	198	160	145	144	114	98	112	74
20-24	357	369	423	406	526	431	390	339	309	276	287	226	222
25-29	309	316	357	408	468	392	324	329	277	261	247	237	214
30-34	245	240	308	312	351	303	256	213	213	218	227	182	169
35-39	146	226	203	224	242	231	191	168	185	143	146	128	115
40-44	98	141	151	176	158	159	152	116	100	124	106	102	106
45-49	75	88	109	122	158	99	95	95	99	85	85	77	59
50-54	48	59	83	111	89	109	70	84	81	64	61	56	54
55-59	50	51	44	63	68	62	57	45	50	48	37	44	34
60-64	26	36	46	50	56	40	51	46	32	30	28	34	28
65 y más	55	66	65	77	67	75	62	57	44	74	59	53	36
Sin información	488	542	322	278	74	128	143	142	120	148	146	111	103
Hombre	1,920	2,159	2,178	2,269	2,284	2,067	1,830	1,619	1,519	1,446	1,355	1,225	1,080
Menores de 15 años	23	29	32	32	33	24	23	20	15	19	21	15	11
15-19	141	163	202	178	173	187	140	124	125	96	80	91	58
20-24	331	336	382	375	488	398	365	304	279	252	256	204	192
25-29	289	288	327	379	422	351	300	294	258	233	222	211	192
30-34	221	216	281	283	325	278	237	186	190	200	194	156	144
35-39	128	211	185	202	221	210	177	155	171	127	120	112	107
40-44	91	121	140	160	142	145	138	103	90	109	92	90	94
45-49	69	80	102	113	148	93	87	87	90	79	74	71	52
50-54	45	58	75	103	82	98	67	76	73	57	53	53	49
55-59	47	45	42	60	64	57	55	41	47	40	31	41	30
60-64	24	32	41	47	55	36	48	42	30	28	27	31	22
65 y más	44	61	57	68	60	65	57	50	36	65	50	42	31
Sin información	467	519	312	269	71	125	136	137	115	141	135	108	98
Mujer	172	198	200	205	233	201	160	191	161	170	206	165	152
Menores de 15 años	10	11	15	19	17	17	15	11	11	12	13	13	7
15-19	21	20	18	18	37	11	20	21	19	18	18	21	16

Cont. Cuadro 4.6

Sexo y grupos de edad	Año												
	2007	2008	2009	2010	2011	2012	2013	2014	2015	2016	2017	2018	2019 ^P
20-24	26	33	41	31	38	33	25	35	30	24	31	22	30
25-29	20	28	30	29	46	41	25	35	19	28	25	26	22
30-34	24	24	27	29	26	25	19	27	23	18	33	26	25
35-39	18	15	18	22	21	21	14	13	14	16	26	16	8
40-44	7	20	11	16	16	14	14	13	10	15	14	12	12
45-49	6	8	7	9	10	6	8	8	9	6	11	6	7
50-54	3	1	8	8	7	11	3	8	8	7	8	3	5
55-59	3	6	2	3	4	5	2	4	3	8	6	3	4
60-64	2	4	5	3	1	4	3	4	2	2	1	3	6
65 y más	11	5	8	9	7	10	5	7	8	9	9	11	5
Sin información	21	23	10	9	3	3	7	5	5	7	11	3	5

Fuente: Registros administrativos de la Oficina de Estadísticas y Cartografía de la Policía Nacional.

^PCifras preliminares.

Cuadro 4.7
REPÚBLICA DOMINICANA: Homicidios registrados por año, según sexo y circunstancia o escenario del hecho, 2009-2019

Sexo y circunstancia o escenario	Año										
	2009	2009	2009	2009	2009	2009	2009	2009	2009	2009	2019 ^P
Total	2,378	2,474	2,517	2,268	1,990	1,810	1,680	1,616	1,561	1,390	1,232
Conflicto familiar, violencia intrafamiliar y de género	150	157	269	252	187	164	133	124	147	111	174
Riña o disputa	676	769	834	632	647	665	703	648	615	588	510
Violación o agresión sexual	9	6	7	11	4	7	9	5	11	5	3
Robo, intento de robo o atraco	422	391	392	426	361	269	205	215	236	233	196
Robando, atracando	58	130	109	125	101	121	202	197	172	91	73
Drogas, conflicto por punto de drogas o territorio	72	51	49	68	62	58	77	96	106	99	69
Sicariato	4	5	6	23	16	13	13	16	8	18	16
Accidental	1	2	20	23	31	40	28	38	23	27	29
Acción policial o militar	339	264	283	231	175	206	191	164	143	158	104
Policías o militares en servicios	13	18	16	7	3	13	12	12	10	4	7
Acción de agente en cárcel u otro lugar de reclusión	1	0	3	1	5	5	3	4	0	5	1
Otras	5	10	8	13	10	15	7	5	8	4	9
Intento de secuestro, sicariato	0	1	0	0	0	0	0	0	0	0	0
Sin información	628	670	521	456	388	234	97	92	82	47	41
Hombres	2,178	2,269	2,284	2,067	1,830	1,619	1,519	1,446	1,355	1,225	1,080
Conflicto familiar, violencia intrafamiliar y de género	58	49	132	142	101	52	32	24	32	12	84
Riña o disputa	650	734	812	609	627	633	683	626	581	560	477
Violación o agresión sexual	0	0	0	1	1	1	0	1	0	0	0
Robo, intento de robo o atraco	400	376	367	404	344	251	200	199	219	221	184
Robando, atracando	58	130	108	124	101	118	195	195	170	91	73
Drogas, conflicto por punto de drogas o territorio	71	48	46	64	60	57	75	93	103	94	68
Sicariato	4	5	5	23	15	11	12	12	8	13	15
Accidental	0	0	16	19	28	34	23	30	17	22	23
Acción policial o militar	335	263	282	228	175	203	188	163	140	156	103
Policías o militares en servicios	13	18	16	7	3	13	12	12	10	4	7
Acción de agente en cárcel u otro lugar de reclusión	1	0	3	1	5	5	3	4	0	5	1
Otras	4	9	5	12	8	14	5	5	6	2	8
Intento de secuestro, sicariato	0	1	0	0	0	0	0	0	0	0	0
Sin información	584	636	492	433	362	227	91	82	69	45	37

Cont. Cuadro 4.7

Sexo y circunstancia o escenario	Año											
	2009	2009	2009	2009	2009	2009	2009	2009	2009	2009	2009	2019 ^P
Mujeres	200	205	233	201	160	191	161	170	206	165	152	
Conflicto familiar, violencia intrafamiliar y de género	92	108	137	110	86	112	101	100	115	99	90	
Riña o disputa	26	35	22	23	20	32	20	22	34	28	33	
Violación o agresión sexual	9	6	7	10	3	6	9	4	11	5	3	
Robo, intento de robo o atraco	22	15	25	22	17	18	5	16	17	12	12	
Robando, atracando	0	0	1	1	0	3	7	2	2	0	0	
Drogas, conflicto por punto de drogas o territorio	1	3	3	4	2	1	2	3	3	5	1	
Sicariato	0	0	1	0	1	2	1	4	0	5	1	
Accidental	1	2	4	4	3	6	5	8	6	5	6	
Acción policial o militar	4	1	1	3	0	3	3	1	3	2	1	
Policías o militares en servicios	0	0	0	0	0	0	0	0	0	0	0	
Acción de agente en cárcel u otro lugar de reclusión	0	0	0	0	0	0	0	0	0	0	0	
Otras	1	1	3	1	2	1	2	0	2	2	1	
Intento de secuestro, sicariato	0	0	0	0	0	0	0	0	0	0	0	
Sin información	44	34	29	23	26	7	6	10	13	2	4	

Fuente: Registros administrativos de la Oficina de Estadísticas y Cartografía de la Policía Nacional.

Nota: Incluye los homicidios intencionales y no intencionales.

^PCifras preliminares.

M MUJERES FALLECIDAS POR VIOLENCIA

- 5.1 Distribución absoluta y porcentual de las mujeres fallecidas en condiciones de violencia por año, según mes, 2007-2019
- 5.2 Mujeres fallecidas en condiciones de violencia por relación o parentesco con el victimario, según año, 2007-2019
- 5.3 Mujeres fallecidas en condiciones de violencia por año, según grupos de edad, 2007-2019
- 5.4 Distribución absoluta y porcentual de las mujeres fallecidas en condiciones de violencia por año, según circunstancia o escenario, 2009-2019
- 5.5 Mujeres fallecidas en condiciones de violencia por año, según medio método empleado, 2007-2019
- 5.6 Distribución absoluta y porcentual de las mujeres fallecidas en condiciones de violencia por año, según región y provincia, 2007-2019

Cuadro 5.1
REPÚBLICA DOMINICANA: Distribución absoluta y porcentual de las mujeres fallecidas en condiciones de violencia por año, según mes, 2007-2019

Mes	Año												
	2007	2008	2009	2010	2011	2012	2013	2014	2015	2016	2017	2018	2019 ^p
Total	172	198	200	205	233	201	160	191	161	170	206	165	152
Enero	8	17	25	16	20	18	19	15	15	21	18	11	11
Febrero	17	17	12	17	24	14	6	8	19	11	21	13	11
Marzo	13	13	17	27	13	18	12	29	22	13	24	5	12
Abril	14	12	19	22	16	19	13	18	19	13	12	10	15
Mayo	9	17	10	17	18	17	12	19	10	13	21	15	8
Junio	15	18	12	15	21	20	7	19	13	23	20	23	9
Julio	17	19	16	14	22	21	13	21	11	8	19	20	23
Agosto	17	21	14	15	25	11	16	8	16	14	18	15	11
Septiembre	20	20	24	11	20	14	14	7	11	11	11	13	7
Octubre	14	10	15	16	25	16	13	17	12	16	14	12	10
Noviembre	17	16	14	14	14	11	16	17	7	9	13	8	16
Diciembre	11	18	22	21	15	22	19	13	6	18	15	20	19
Porcentajes													
Total	100.0	100.0	100.0	100.0	100.0	100.0	100.0	100.0	100.0	100.0	100.0	100.0	100.0
Enero	4.7	8.6	12.5	7.8	8.6	9.0	11.9	7.9	9.3	12.4	8.7	6.7	7.2
Febrero	9.9	8.6	6.0	8.3	10.3	7.0	3.8	4.2	11.8	6.5	10.2	7.9	7.2
Marzo	7.6	6.6	8.5	13.2	5.6	9.0	7.5	15.2	13.7	7.6	11.7	3.0	7.9
Abril	8.1	6.1	9.5	10.7	6.9	9.5	8.1	9.4	11.8	7.6	5.8	6.1	9.9
Mayo	5.2	8.6	5.0	8.3	7.7	8.5	7.5	9.9	6.2	7.6	10.2	9.1	5.3
Junio	8.7	9.1	6.0	7.3	9.0	10.0	4.4	9.9	8.1	13.5	9.7	13.9	5.9
Julio	9.9	9.6	8.0	6.8	9.4	10.4	8.1	11.0	6.8	4.7	9.2	12.1	15.1
Agosto	9.9	10.6	7.0	7.3	10.7	5.5	10.0	4.2	9.9	8.2	8.7	9.1	7.2
Septiembre	11.6	10.1	12.0	5.4	8.6	7.0	8.8	3.7	6.8	6.5	5.3	7.9	4.6
Octubre	8.1	5.1	7.5	7.8	10.7	8.0	8.1	8.9	7.5	9.4	6.8	7.3	6.6
Noviembre	9.9	8.1	7.0	6.8	6.0	5.5	10.0	8.9	4.3	5.3	6.3	4.8	10.5
Diciembre	6.4	9.1	11.0	10.2	6.4	10.9	11.9	6.8	3.7	10.6	7.3	12.1	12.5

Fuente: Registros administrativos de la Oficina de Estadísticas y Cartografía de la Policía Nacional.

^pCifras preliminares.

Cuadro 5.2

REPÚBLICA DOMINICANA: Mujeres fallecidas en condiciones de violencia por relación o parentesco con el victimario, según año, 2007-2019

Año	Total	Relación o parentesco con el victimario								Acción policial, militar	Sin información
		Esposo, pareja, amante, novio	Ex-esposo, ex-pareja, ex-amante, ex-novio	Padre, padrastro	Madre, madrastra	Hijo (a), hijastro (a)	Hermano (a), hermanastro (a)	Otros			
2007	172	43	14	6	0	2	1	106	0	0	
2008	198	76	9	6	1	2	1	44	0	59	
2009	200	61	18	5	2	1	3	52	5	53	
2010	205	67	26	2	3	4	1	66	3	33	
2011	233	83	40	7	3	4	3	41	1	51	
2012	201	63	34	7	0	1	1	43	3	49	
2013	160	38	36	5	1	3	0	34	1	42	
2014	191	59	43	5	3	1	0	55	3	22	
2015	161	52	38	8	0	3	1	46	3	10	
2016	170	73	20	5	1	1	0	49	1	20	
2017	206	76	28	5	0	2	2	68	3	22	
2018	165	60	22	6	0	5	0	66	2	4	
2019 ^P	152	74	16	2	0	2	0	28	1	29	

Fuente: Registros administrativos de la Oficina de Estadísticas y Cartografía de la Policía Nacional.

^PCifras preliminares.

Cuadro 5.3
REPÚBLICA DOMINICANA: Mujeres fallecidas en condiciones de violencia por año, según grupos de edad, 2007-2019

Grupos de edad	Año												
	2007	2008	2009	2010	2011	2012	2013	2014	2015	2016	2017	2018	2019 ^p
Total	172	198	200	205	233	201	160	191	161	170	206	165	152
Menores de 15 años	10	11	15	19	17	17	15	11	11	12	13	13	7
15-24	47	53	59	49	75	44	45	56	49	42	49	43	46
25-34	44	52	57	58	72	66	44	62	42	46	58	52	47
35-44	25	35	29	38	37	35	28	26	24	31	40	28	20
45-54	9	9	15	17	17	17	11	16	17	13	19	9	12
55-64	5	10	7	6	5	9	5	8	5	10	7	6	10
65 y más	11	5	8	9	7	10	5	7	8	9	9	11	5
Sin información	21	23	10	9	3	3	7	5	5	7	11	3	5

Fuente: Registros administrativos de la Oficina de Estadísticas y Cartografía de la Policía Nacional.

^pCifras preliminares.

Gráfico 5.2
REPÚBLICA DOMINICANA: Mujeres fallecidas en condiciones de violencia por año, según grupos de edad, 2007-2019

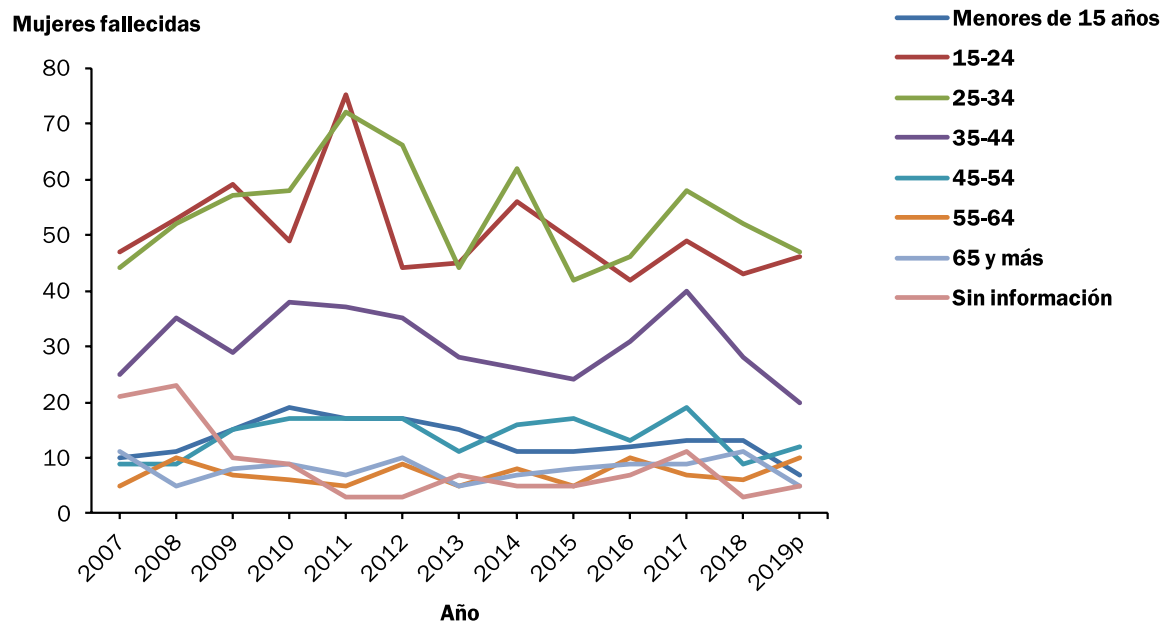

Cuadro 5.4
REPÚBLICA DOMINICANA: Distribución absoluta y porcentual de las mujeres fallecidas en condiciones de violencia por año, según circunstancia o escenario, 2009-2019

Circunstancia o escenario	Año										
	2009	2010	2011	2012	2013	2014	2015	2016	2017	2018	2019 ^P
Total	200	205	233	201	160	191	161	170	206	165	152
Conflicto familiar, violencia intrafamiliar y de género	92	108	137	110	86	112	101	100	115	99	90
Riña o disputa	26	35	22	23	20	32	20	22	34	28	33
Violación o agresión sexual	9	6	7	10	3	6	9	4	11	5	3
Robo, intento de robo o atraco	22	15	25	22	17	18	5	16	17	12	12
Robando, atracando	0	0	1	1	0	3	7	2	2	0	0
Drogas, conflicto por punto de drogas o territorio	1	3	3	4	2	1	2	3	3	5	1
Sicariato	0	0	1	0	1	2	1	4	0	5	1
Accidental	1	2	4	4	3	6	5	8	6	5	6
Acción policial o militar	4	1	1	3	0	3	3	1	3	2	1
Otras	1	1	3	1	2	1	2	0	2	2	1
Sin información	44	34	29	23	26	7	6	10	13	2	4
Porcentajes											
Total	100.0	100.0	100.0	100.0	100.0	100.0	100.0	100.0	100.0	100.0	100.0
Conflicto familiar, violencia intrafamiliar y de género	46.0	52.7	58.8	54.7	53.8	58.6	62.7	58.8	55.8	60.0	59.2
Riña o disputa	13.0	17.1	9.4	11.4	12.5	16.8	12.4	12.9	16.5	17.0	21.7
Violación o agresión sexual	4.5	2.9	3.0	5.0	1.9	3.1	5.6	2.4	5.3	3.0	2.0
Robo, intento de robo o atraco	11.0	7.3	10.7	10.9	10.6	9.4	3.1	9.4	8.3	7.3	7.9
Robando, atracando	0.0	0.0	0.4	0.5	0.0	1.6	4.3	1.2	1.0	0.0	0.0
Drogas, conflicto por punto de drogas o territorio	0.5	1.5	1.3	2.0	1.3	0.5	1.2	1.8	1.5	3.0	0.7
Sicariato	0.0	0.0	0.4	0.0	0.6	1.0	0.6	2.4	0.0	3.0	0.7
Accidental	0.5	1.0	1.7	2.0	1.9	3.1	3.1	4.7	2.9	3.0	3.9
Acción policial o militar	2.0	0.5	0.4	1.5	0.0	1.6	1.9	0.6	1.5	1.2	0.7
Otras	0.5	0.5	1.3	0.5	1.3	0.5	1.2	0.0	1.0	1.2	0.7
Sin información	22.0	16.6	12.4	11.4	16.3	3.7	3.7	5.9	6.3	1.2	2.6

Fuente: Registros administrativos de la Oficina de Estadísticas y Cartografía de la Policía Nacional.

^PCifras preliminares.

Cuadro 5.5

REPÚBLICA DOMINICANA: Mujeres fallecidas en condiciones de violencia por año, según medio método empleado, 2007-2019

Medio o método empleado	Año												
	2007	2008	2009	2010	2011	2012	2013	2014	2015	2016	2017	2018	2019 ^P
Total	172	198	200	205	233	201	160	191	161	170	206	165	152
Arma de fuego	82	100	94	79	94	71	61	84	68	72	81	62	53
Arma blanca u objeto cortopunzante	48	48	60	76	59	66	44	68	56	47	66	59	44
Objeto contundente	21	26	24	23	44	22	25	20	15	25	24	16	23
Atropello con vehículo	0	0	0	0	0	1	0	0	0	0	0	0	0
Sustancia tóxica, veneno	0	0	4	3	2	0	5	1	1	0	2	1	0
Estrangulamiento, asfixia respiratoria mecánica	14	15	14	18	23	32	20	14	16	13	25	23	0
Asfixia respiratoria por inmersión	0	0	2	2	3	1	0	2	1	3	1	0	0
Fuego, vapores, objetos calientes	0	0	2	2	8	8	4	1	4	7	1	0	0
Otro medio	7	9	0	1	0	0	1	0	0	0	0	0	27
Sin información	0	0	0	1	0	0	0	1	0	3	6	4	5
Porcentajes													
Total	100.0	100.0	100.0	100.0	100.0	100.0	100.0	100.0	100.0	100.0	100.0	100.0	100.0
Arma de fuego	47.7	50.5	47.0	38.5	40.3	35.3	38.1	44.0	42.2	42.4	39.3	37.6	34.9
Arma blanca u objeto cortopunzante	27.9	24.2	30.0	37.1	25.3	32.8	27.5	35.6	34.8	27.6	32.0	35.8	28.9
Objeto contundente	12.2	13.1	12.0	11.2	18.9	10.9	15.6	10.5	9.3	14.7	11.7	9.7	15.1
Atropello con vehículo	0.0	0.0	0.0	0.0	0.0	0.5	0.0	0.0	0.0	0.0	0.0	0.0	0.0
Sustancia tóxica, veneno	0.0	0.0	2.0	1.5	0.9	0.0	3.1	0.5	0.6	0.0	1.0	0.6	0.0
Estrangulamiento, asfixia respiratoria mecánica	8.1	7.6	7.0	8.8	9.9	15.9	12.5	7.3	9.9	7.6	12.1	13.9	0.0
Asfixia respiratoria por inmersión	0.0	0.0	1.0	1.0	1.3	0.5	0.0	1.0	0.6	1.8	0.5	0.0	0.0
Fuego, vapores, objetos calientes	0.0	0.0	1.0	1.0	3.4	4.0	2.5	0.5	2.5	4.1	0.5	0.0	0.0
Otro medio	4.1	4.5	0.0	0.5	0.0	0.0	0.6	0.0	0.0	0.0	0.0	0.0	17.8
Sin información	0.0	0.0	0.0	0.5	0.0	0.0	0.0	0.5	0.0	1.8	2.9	2.4	3.3

Fuente: Registros administrativos de la Oficina de Estadísticas y Cartografía de la Policía Nacional.

^PCifras preliminares.

Cuadro 5.6
REPÚBLICA DOMINICANA: Distribución absoluta y porcentual de las mujeres fallecidas en condiciones de violencia por año, según región y provincia, 2007-2019

Región y provincia	2007		2008		2009		2010		2011	
	Absoluta	Porcentaje	Absoluta	Porcentaje	Absoluta	Porcentaje	Absoluta	Porcentaje	Absoluta	Porcentaje
Total	172	100.0	198	100.0	200	100.0	205	100.0	233	100.0
Región Ozama o Metropolitana	66	38.4	70	35.4	75	37.5	62	30.2	81	34.8
Distrito Nacional	18	10.5	25	12.6	25	12.5	24	11.7	17	7.3
Santo Domingo	48	27.9	45	22.7	50	25.0	38	18.5	64	27.5
Región Cibao Norte	27	15.7	26	13.1	26	13.0	31	15.1	32	13.7
Españillat	6	3.5	2	1.0	4	2.0	4	2.0	5	2.1
Puerto Plata	7	4.1	5	2.5	9	4.5	3	1.5	6	2.6
Santiago	14	8.1	19	9.6	13	6.5	24	11.7	21	9.0
Región Cibao Sur	10	5.8	14	7.1	19	9.5	12	5.9	12	5.2
La Vega	4	2.3	10	5.1	13	6.5	6	2.9	6	2.6
Sánchez Ramírez	2	1.2	1	0.5	2	1.0	3	1.5	3	1.3
Monseñor Nouel	4	2.3	3	1.5	4	2.0	3	1.5	3	1.3
Región Cibao Nordeste	3	1.7	9	4.5	15	7.5	15	7.3	13	5.6
Duarte	3	1.7	7	3.5	5	2.5	7	3.4	7	3.0
María Trinidad Sánchez	0	0.0	1	0.5	2	1.0	3	1.5	0	0.0
Hermanas Mirabal	0	0.0	0	0.0	3	1.5	2	1.0	1	0.4
Samaná	0	0.0	1	0.5	5	2.5	3	1.5	5	2.1
Región Cibao Noroeste	6	3.5	6	3.0	11	5.5	11	5.4	11	4.7
Dajabón	2	1.2	2	1.0	4	2.0	2	1.0	2	0.9
Monte Cristi	1	0.6	0	0.0	1	0.5	6	2.9	4	1.7
Santiago Rodríguez	1	0.6	1	0.5	1	0.5	0	0.0	1	0.4
Valverde	2	1.2	3	1.5	5	2.5	3	1.5	4	1.7

Cont. Cuadro 5.6

Región y provincia	2007		2008		2009		2010		2011	
	Absoluta	Porcentaje	Absoluta	Porcentaje	Absoluta	Porcentaje	Absoluta	Porcentaje	Absoluta	Porcentaje
Región Valdesia	25	14.5	28	14.1	20	10.0	30	14.6	27	11.6
Azua	3	1.7	7	3.5	3	1.5	7	3.4	4	1.7
Peravia	5	2.9	4	2.0	6	3.0	6	2.9	15	6.4
San Cristóbal	15	8.7	14	7.1	11	5.5	16	7.8	7	3.0
San José de Ocoa	2	1.2	3	1.5	0	0.0	1	0.5	1	0.4
Región Enriquillo	8	4.7	11	5.6	10	5.0	6	2.9	11	4.7
Baoruco	2	1.2	3	1.5	5	2.5	1	0.5	4	1.7
Barahona	6	3.5	7	3.5	5	2.5	5	2.4	6	2.6
Independencia	0	0.0	0	0.0	0	0.0	0	0.0	1	0.4
Pedernales	0	0.0	1	0.5	0	0.0	0	0.0	0	0.0
Región El Valle	6	3.5	6	3.0	4	2.0	7	3.4	7	3.0
Elías Piña	0	0.0	0	0.0	1	0.5	3	1.5	2	0.9
San Juan	6	3.5	6	3.0	3	1.5	4	2.0	5	2.1
Región Yuma	12	7.0	22	11.1	10	5.0	16	7.8	26	11.2
El Seibo	1	0.6	4	2.0	1	0.5	1	0.5	3	1.3
La Altagracia	5	2.9	12	6.1	6	3.0	7	3.4	12	5.2
La Romana	6	3.5	6	3.0	3	1.5	8	3.9	11	4.7
Región Higuamo	9	5.2	6	3.0	10	5.0	15	7.3	13	5.6
San Pedro de Macorís	6	3.5	4	2.0	5	2.5	8	3.9	8	3.4
Monte Plata	2	1.2	2	1.0	5	2.5	6	2.9	1	0.4
Hato Mayor	1	0.6	0	0.0	0	0.0	1	0.5	4	1.7

Fuente: registros administrativos de la Oficina de Estadísticas y Cartografía de la Policía Nacional.

°Cifras preliminares.

Cont. Cuadro 5.6

Región y provincia	2012		2013		2014		2015		2016	
	Absoluta	Porcentaje	Absoluta	Porcentaje	Absoluta	Porcentaje	Absoluta	Porcentaje	Absoluta	Porcentaje
Total	201	100.0	160	100.0	191	100.0	161	100.0	170	100.0
Región Ozama o Metropolitana	71	35.3	57	35.6	49	25.7	48	29.8	46	27.1
Distrito Nacional	11	5.5	19	11.9	13	6.8	15	9.3	11	6.5
Santo Domingo	60	29.9	38	23.8	36	18.8	33	20.5	35	20.6
Región Cibao Norte	28	13.9	23	14.4	40	20.9	28	17.4	38	22.4
Espaillat	2	1.0	2	1.3	5	2.6	5	3.1	3	1.8
Puerto Plata	8	4.0	6	3.8	6	3.1	5	3.1	7	4.1
Santiago	18	9.0	15	9.4	29	15.2	18	11.2	28	16.5
Región Cibao Sur	20	10.0	8	5.0	12	6.3	12	7.5	18	10.6
La Vega	14	7.0	3	1.9	7	3.7	5	3.1	9	5.3
Sánchez Ramírez	5	2.5	2	1.3	1	0.5	3	1.9	3	1.8
Monseñor Nouel	1	0.5	3	1.9	4	2.1	4	2.5	6	3.5
Región Cibao Nordeste	12	6.0	16	10.0	13	6.8	6	3.7	14	8.2
Duarte	5	2.5	8	5.0	5	2.6	3	1.9	9	5.3
María Trinidad Sánchez	2	1.0	2	1.3	2	1.0	1	0.6	0	0.0
Hermanas Mirabal	4	2.0	5	3.1	5	2.6	0	0.0	0	0.0
Samaná	1	0.5	1	0.6	1	0.5	2	1.2	5	2.9
Región Cibao Noroeste	12	6.0	6	3.8	10	5.2	10	6.2	6	3.5
Dajabón	4	2.0	2	1.3	3	1.6	1	0.6	1	0.6
Monte Cristi	2	1.0	2	1.3	3	1.6	2	1.2	1	0.6
Santiago Rodríguez	1	0.5	2	1.3	2	1.0	1	0.6	0	0.0
Valverde	5	2.5	0	0.0	2	1.0	6	3.7	4	2.4

Cont. Cuadro 5.6

Región y provincia	2012		2013		2014		2015		2016	
	Absoluta	Porcentaje	Absoluta	Porcentaje	Absoluta	Porcentaje	Absoluta	Porcentaje	Absoluta	Porcentaje
Región Valdesia	21	10.4	14	8.8	18	9.4	20	12.4	16	9.4
Azua	1	0.5	1	0.6	4	2.1	3	1.9	3	1.8
Peravia	6	3.0	3	1.9	3	1.6	2	1.2	2	1.2
San Cristóbal	13	6.5	9	5.6	10	5.2	13	8.1	9	5.3
San José de Ocoa	1	0.5	1	0.6	1	0.5	2	1.2	2	1.2
Región Enriquillo	6	3.0	7	4.4	8	4.2	4	2.5	6	3.5
Baoruco	3	1.5	2	1.3	1	0.5	0	0.0	3	1.8
Barahona	3	1.5	2	1.3	4	2.1	3	1.9	2	1.2
Independencia	0	0.0	2	1.3	1	0.5	0	0.0	1	0.6
Pedernales	0	0.0	1	0.6	2	1.0	1	0.6	0	0.0
Región El Valle	6	3.0	2	1.3	6	3.1	8	5.0	7	4.1
Elías Piña	3	1.5	0	0.0	2	1.0	2	1.2	0	0.0
San Juan	3	1.5	2	1.3	4	2.1	6	3.7	7	4.1
Región Yuma	14	7.0	11	6.9	19	9.9	15	9.3	14	8.2
El Seibo	3	1.5	2	1.3	1	0.5	0	0.0	1	0.6
La Altagracia	7	3.5	9	5.6	14	7.3	13	8.1	8	4.7
La Romana	4	2.0	0	0.0	4	2.1	2	1.2	5	2.9
Región Higuamo	11	5.5	16	10.0	16	8.4	10	6.2	5	2.9
San Pedro de Macorís	6	3.0	8	5.0	8	4.2	4	2.5	4	2.4
Monte Plata	4	2.0	5	3.1	4	2.1	3	1.9	0	0.0
Hato Mayor	1	0.5	3	1.9	4	2.1	3	1.9	1	0.6

Fuente: registros administrativos de la Oficina de Estadísticas y Cartografía de la Policía Nacional.

ªCifras preliminares.

Cont. Cuadro 5.6

Región y provincia	2017		2018		2019 ^p	
	Absoluta	Porcentaje	Absoluta	Porcentaje	Absoluta	Porcentaje
Total	206	100.0	165	100.0	152	100.0
Región Ozama o Metropolitana	61	29.6	51	30.9	57	37.5
Distrito Nacional	18	8.7	16	9.7	13	8.6
Santo Domingo	43	20.9	35	21.2	44	28.9
Región Cibao Norte	28	13.6	25	15.2	12	7.9
Espaillat	2	1.0	4	2.4	0	0.0
Puerto Plata	7	3.4	7	4.2	5	3.3
Santiago	19	9.2	14	8.5	7	4.6
Región Cibao Sur	21	10.2	10	6.1	14	9.2
La Vega	12	5.8	5	3.0	10	6.6
Sánchez Ramírez	6	2.9	4	2.4	2	1.3
Monseñor Nouel	3	1.5	1	0.6	2	1.3
Región Cibao Nordeste	12	5.8	14	8.5	5	3.3
Duarte	7	3.4	6	3.6	2	1.3
María Trinidad Sánchez	3	1.5	1	0.6	1	0.7
Hermanas Mirabal	2	1.0	2	1.2	0	0.0
Samaná	0	0.0	5	3.0	2	1.3
Región Cibao Noroeste	9	4.4	9	5.5	9	5.9
Dajabón	1	0.5	2	1.2	2	1.3
Monte Cristi	5	2.4	2	1.2	2	1.3
Santiago Rodríguez	0	0.0	2	1.2	2	1.3
Valverde	3	1.5	3	1.8	3	2.0
Región Valdesia	23	11.2	16	9.7	18	11.8
Azua	5	2.4	1	0.6	6	3.9
Peravia	6	2.9	8	4.8	6	3.9
San Cristóbal	9	4.4	5	3.0	5	3.3
San José de Ocoa	3	1.5	2	1.2	1	0.7

Cont. Cuadro 5.6

Región y provincia	2017		2018		2019 ^p	
	Absoluta	Porcentaje	Absoluta	Porcentaje	Absoluta	Porcentaje
Región Enriquillo	7	3.4	11	6.7	4	2.6
Baoruco	2	1.0	4	2.4	1	0.7
Barahona	2	1.0	4	2.4	1	0.7
Independencia	2	1.0	2	1.2	1	0.7
Pedernales	1	0.5	1	0.6	1	0.7
Región El Valle	8	3.9	2	1.2	7	4.6
Elías Piña	1	0.5	1	0.6	0	0.0
San Juan	7	3.4	1	0.6	7	4.6
Región Yuma	25	12.1	18	10.9	13	8.6
El Seibo	4	1.9	3	1.8	2	1.3
La Altagracia	15	7.3	13	7.9	7	4.6
La Romana	6	2.9	2	1.2	4	2.6
Región Higuamo	12	5.8	9	5.5	13	8.6
San Pedro de Macorís	4	1.9	6	3.6	5	3.3
Monte Plata	7	3.4	2	1.2	4	2.6
Hato Mayor	1	0.5	1	0.6	4	2.6

Fuente: registros administrativos de la Oficina de Estadísticas y Cartografía de la Policía Nacional.

^pCifras preliminares.

Ahogados

- 6.1 Ahogamientos registrados por sexo, según año, 2007-2019
- 6.2 Ahogamientos registrados por año, según lugar de ocurrencia, 2007-2019
- 6.3 Ahogamientos registrados por año, según sexo y grupos de edad, 2007-2019
- 6.4 Ahogamientos registrados por año y sexo, según región y provincia, 2007-2019

Cuadro 6.1
REPÚBLICA DOMINICANA: Ahogamientos registrados por sexo, según año, 2007-2019

Año	Total	Sexo	
		Hombre	Mujer
2007	334	288	46
2008	370	311	59
2009	335	280	55
2010	320	259	61
2011	349	294	55
2012	338	295	43
2013	330	278	52
2014	289	240	49
2015	293	245	48
2016	324	284	40
2017	305	257	48
2018	251	229	22
2019 ^p	266	225	41

Fuente: Registros administrativos de la Oficina de Estadísticas y Cartografía de la Policía Nacional.

^pCifras preliminares.

Gráfico 6.1
REPÚBLICA DOMINICANA: Ahogamientos registrados por sexo, según año, 2007-2019

Ahogamientos

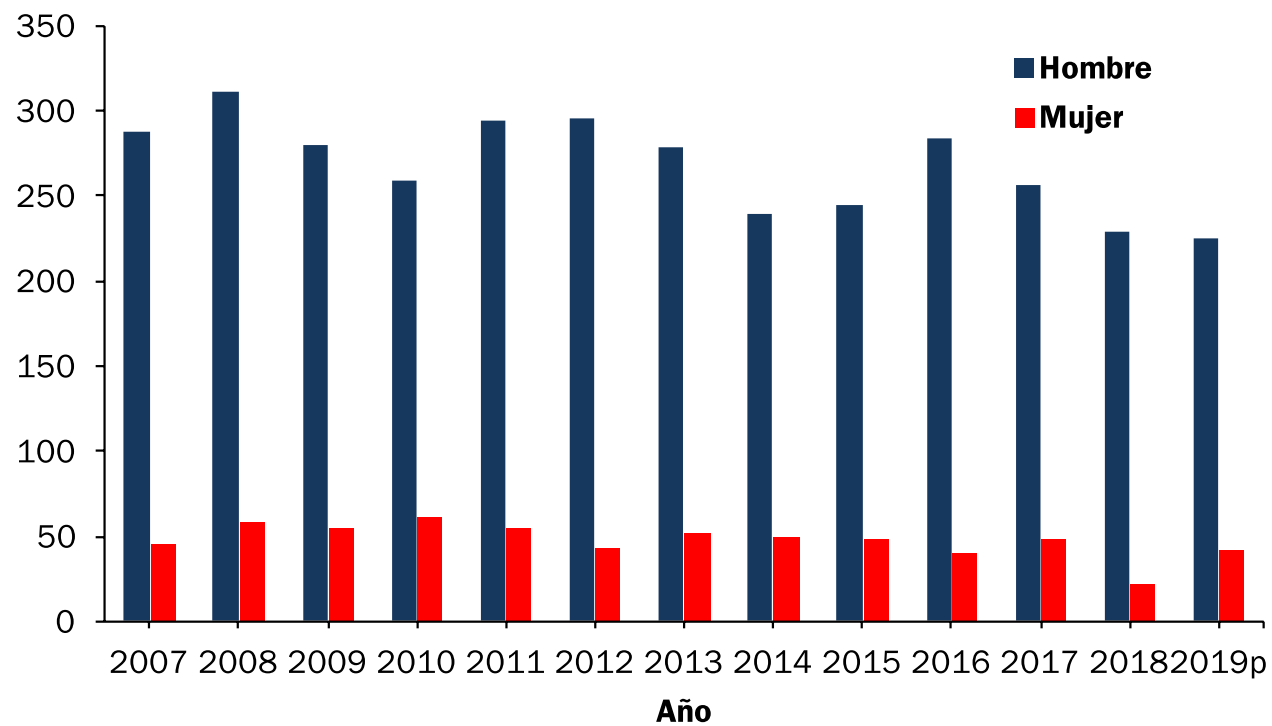

Cuadro 6.2
REPÚBLICA DOMINICANA: Ahogamientos registrados por año, según lugar de ocurrencia, 2007-2019

Lugar de ocurrencia	Año												
	2007	2008	2009	2010	2011	2012	2013	2014	2015	2016	2017	2018	2019 ^P
Total	334	370	335	320	349	338	330	289	293	324	305	251	266
Playa	34	27	34	30	56	25	10	52	57	46	42	33	52
Río, arroyo	153	157	162	144	141	155	141	94	84	136	132	100	84
Canal	30	45	36	40	39	29	32	23	41	34	27	34	37
Presa, represa	10	4	5	3	2	4	6	10	1	2	8	3	0
Piscina, Pileta	19	16	14	16	16	17	31	14	20	18	19	23	16
Cisterna	11	29	19	15	26	21	15	19	16	15	16	10	0
Mar abierto	33	34	30	29	25	32	49	28	43	29	25	19	18
Pozo, hoyo, zanja	11	10	12	12	13	9	8	6	5	3	7	2	0
Estanque, reservorio	3	1	1	0	3	0	0	4	2	1	0	2	0
Recipiente, cubeta	11	5	10	13	12	15	24	17	11	16	12	10	0
Lago, laguna	8	31	7	8	6	19	8	12	5	8	3	7	0
Séptico, cloaca	5	4	4	1	3	4	2	2	2	7	2	1	0
Cañada	6	7	1	9	7	8	4	8	6	8	10	3	0
Otros	0	0	0	0	0	0	0	0	0	0	0	0	59
Sin información	0	0	0	0	0	0	0	0	0	1	2	4	0

Fuente: Registros administrativos de la Oficina de Estadísticas y Cartografía de la Policía Nacional.

^PCifras preliminares.

Cuadro 6.3
REPÚBLICA DOMINICANA: Ahogamientos registrados por año, según sexo y grupos de edad, 2007-2019

Sexo y grupos de edad	Año												
	2007	2008	2009	2010	2011	2012	2013	2014	2015	2016	2017	2018	2019 ^P
Total ambos sexos	334	370	335	320	349	338	330	289	293	324	305	251	266
Menores de 15 años	95	125	108	104	104	106	119	90	86	101	84	68	71
15-19	46	30	50	51	39	48	26	32	37	42	37	26	34
20-24	37	37	29	21	40	38	33	25	30	29	26	27	21
25-29	22	24	27	17	22	21	19	18	18	19	19	22	15
30-34	20	18	13	10	22	18	19	19	20	16	24	16	18
35-39	23	15	14	19	15	19	20	10	18	19	22	12	15
40-44	5	14	10	13	16	14	15	15	18	16	17	9	10
45-49	9	6	7	10	7	11	15	15	16	15	13	13	18
50-54	5	8	8	9	14	8	6	13	12	13	12	14	6
55-59	3	6	4	7	13	7	12	7	5	4	7	6	6
60-64	9	12	2	6	9	9	3	10	9	10	4	6	8
65 y más	12	13	14	21	14	21	20	14	14	15	16	10	16
Sin información	48	62	49	32	34	18	23	21	10	25	24	22	28
Hombre	288	311	280	259	294	295	278	240	245	284	257	229	225
Menores de 15 años	68	87	76	72	70	78	83	67	61	83	65	54	49
15-19	42	26	43	42	36	44	24	28	33	40	27	26	30
20-24	34	36	25	20	37	38	31	23	27	27	25	27	20
25-29	22	23	26	16	22	19	18	18	16	18	17	21	15
30-34	19	17	11	8	19	17	18	19	20	16	24	15	18
35-39	21	14	14	17	13	19	18	10	14	18	20	12	13
40-44	5	13	9	12	15	10	15	14	17	13	13	9	8
45-49	9	3	4	9	6	10	14	12	16	14	13	13	16
50-54	5	8	7	7	13	7	6	10	9	9	12	12	5
55-59	3	6	4	7	10	7	10	7	5	4	6	5	6
60-64	9	11	2	6	8	9	3	9	8	10	3	5	8
65 y más	10	11	12	20	13	19	19	13	10	12	11	8	14
Sin información	41	56	47	23	32	18	19	10	9	20	21	22	23
Mujer	46	59	55	61	55	43	52	49	48	40	48	22	41
Menores de 15 años	27	38	32	32	34	28	36	23	25	18	19	14	22
15-19	4	4	7	9	3	4	2	4	4	2	10	0	4
20-24	3	1	4	1	3	0	2	2	3	2	1	0	1
25-29	0	1	1	1	0	2	1	0	2	1	2	1	0
30-34	1	1	2	2	3	1	1	0	0	0	0	1	0
35-39	2	1	0	2	2	0	2	0	4	1	2	0	2

Cont. Cuadro 6.3

Sexo y grupos de edad	Año												
	2007	2008	2009	2010	2011	2012	2013	2014	2015	2016	2017	2018	2019 ^p
40-44	0	1	1	1	1	4	0	1	1	3	4	0	2
45-49	0	3	3	1	1	1	1	3	0	1	0	0	2
50-54	0	0	1	2	1	1	0	3	3	4	0	2	1
55-59	0	0	0	0	3	0	2	0	0	0	1	1	0
60-64	0	1	0	0	1	0	0	1	1	0	1	1	0
65 y más	2	2	2	1	1	2	1	1	4	3	5	2	2
Sin información	7	6	2	9	2	0	4	11	1	5	3	0	5

Fuente: Registros administrativos de la Oficina de Estadísticas y Cartografía de la Policía Nacional.

^pCifras preliminares.

Cuadro 6.4
REPÚBLICA DOMINICANA: Ahogamientos registrados por año y sexo, según región y provincia, 2007-2019

Región y provincia	Total	2007		Total	2008		Total	2009		Total	2010		Total	2011	
		Sexo			Sexo			Sexo			Sexo				
		Hombre	Mujer		Hombre	Mujer		Hombre	Mujer		Hombre	Mujer		Hombre	Mujer
Total	334	288	46	370	311	59	335	280	55	320	259	61	349	294	55
Región Ozama o Metropolitana	77	58	19	98	84	14	67	55	12	67	58	9	70	55	15
Distrito Nacional	32	23	9	19	16	3	17	14	3	21	18	3	10	5	5
Santo Domingo	45	35	10	79	68	11	50	41	9	46	40	6	60	50	10
Región Cibao Norte	69	62	7	59	47	12	71	59	12	57	52	5	65	58	7
Espaillat	9	8	1	12	9	3	4	3	1	4	4	0	8	8	0
Puerto Plata	37	32	5	17	14	3	29	22	7	18	15	3	27	23	4
Santiago	23	22	1	30	24	6	38	34	4	35	33	2	30	27	3
Región Cibao Sur	24	22	2	28	26	2	23	15	8	19	12	7	24	18	6
La Vega	13	13	0	17	16	1	12	8	4	14	10	4	10	9	1
Sánchez Ramírez	7	6	1	8	7	1	4	3	1	3	1	2	8	5	3
Monseñor Nouel	4	3	1	3	3	0	7	4	3	2	1	1	6	4	2
Región Cibao Nordeste	19	15	4	21	16	5	25	23	2	27	21	6	29	26	3
Duarte	3	2	1	8	6	2	13	11	2	14	10	4	4	4	0
María Trinidad Sánchez	7	5	2	3	2	1	6	6	0	6	5	1	9	9	0
Hermanas Mirabal	3	2	1	0	0	0	1	1	0	1	1	0	2	1	1
Samaná	6	6	0	10	8	2	5	5	0	6	5	1	14	12	2
Región Cibao Noroeste	27	26	1	27	24	3	24	21	3	21	15	6	15	14	1
Dajabón	3	3	0	1	1	0	3	2	1	2	2	0	3	3	0
Monte Cristi	7	7	0	7	7	0	11	11	0	9	8	1	6	6	0
Santiago Rodríguez	1	1	0	3	1	2	1	1	0	2	2	0	1	1	0
Valverde	16	15	1	16	15	1	9	7	2	8	3	5	5	4	1

Cont. Cuadro 6.4

Región y provincia	2007		Total	2008		Total	2009		Total	2010		Total	2011		
	Sexo			Sexo			Sexo			Sexo			Sexo		
	Hombre	Mujer		Hombre	Mujer		Hombre	Mujer		Hombre	Mujer		Hombre	Mujer	
Región Valdesia	27	23	4	39	32	7	33	30	3	42	35	7	44	35	9
Azua	5	4	1	7	6	1	4	4	0	9	7	2	10	8	2
Peravia	7	6	1	12	11	1	9	7	2	5	5	0	10	8	2
San Cristóbal	15	13	2	20	15	5	17	16	1	24	20	4	23	18	5
San José de Ocoa	0	0	0	0	0	0	3	3	0	4	3	1	1	1	0
Región Enriquillo	17	17	0	21	17	4	15	13	2	16	13	3	14	13	1
Baoruco	4	4	0	6	5	1	1	1	0	2	2	0	2	2	0
Barahona	6	6	0	10	9	1	12	11	1	11	8	3	11	10	1
Independencia	2	2	0	5	3	2	0	0	0	2	2	0	1	1	0
Pedernales	5	5	0	0	0	0	2	1	1	1	1	0	0	0	0
Región El Valle	17	14	3	12	10	2	9	7	2	14	8	6	13	8	5
Elías Piña	1	1	0	0	0	0	2	2	0	1	1	0	2	1	1
San Juan	16	13	3	12	10	2	7	5	2	13	7	6	11	7	4
Región Yuma	23	20	3	43	35	8	29	23	6	30	23	7	45	42	3
El Seibo	4	4	0	5	4	1	7	7	0	7	7	0	7	7	0
La Altagracia	12	10	2	26	19	7	14	11	3	17	11	6	28	25	3
La Romana	7	6	1	12	12	0	8	5	3	6	5	1	10	10	0
Región Higuamo	34	31	3	22	20	2	39	34	5	27	22	5	30	25	5
San Pedro de Macorís	19	17	2	11	10	1	23	22	1	14	11	3	14	12	2
Monte Plata	14	13	1	8	7	1	15	11	4	9	7	2	14	11	3
Hato Mayor	1	1	0	3	3	0	1	1	0	4	4	0	2	2	0
Sin información	0	0	0	0	0	0	0	0	0	0	0	0	0	0	0

Fuente: registros administrativos de la Oficina de Estadísticas y Cartografía de la Policía Nacional.

¶Cifras preliminares.

Cont. Cuadro 6.4

Región y provincia	Total	2012		Total	2013		Total	2014		Total	2015		Total	2016	
		Sexo			Sexo			Sexo			Sexo				
		Hombre	Mujer		Hombre	Mujer		Hombre	Mujer		Hombre	Mujer		Hombre	Mujer
Total	338	295	43	330	278	52	289	240	49	293	245	48	324	284	40
Región Ozama o Metropolitana	80	70	10	83	72	11	78	60	18	77	63	14	64	58	6
Distrito Nacional	16	9	7	19	15	4	19	17	2	20	14	6	11	10	1
Santo Domingo	64	61	3	64	57	7	59	43	16	57	49	8	53	48	5
Región Cibao Norte	54	47	7	46	38	8	38	31	7	43	37	6	57	50	7
Españolat	7	6	1	5	5	0	5	5	0	2	1	1	7	7	0
Puerto Plata	19	16	3	17	12	5	15	12	3	19	17	2	18	14	4
Santiago	28	25	3	24	21	3	18	14	4	22	19	3	32	29	3
Región Cibao Sur	24	22	2	24	23	1	21	20	1	11	10	1	24	20	4
La Vega	12	12	0	9	8	1	7	7	0	6	5	1	15	13	2
Sánchez Ramírez	8	6	2	7	7	0	3	3	0	2	2	0	4	3	1
Monseñor Nouel	4	4	0	5	8	0	11	10	1	3	3	0	5	4	1
Región Cibao Nordeste	23	19	4	31	24	7	20	19	1	22	17	5	39	30	9
Duarte	6	4	2	12	10	2	5	5	0	9	6	3	17	15	2
María Trinidad Sánchez	8	7	1	4	4	0	12	11	1	5	3	2	6	4	2
Hermanas Mirabal	2	2	0	3	3	0	1	1	0	1	1	0	3	2	1
Samaná	7	6	1	12	7	5	2	2	0	7	7	0	13	9	4
Región Cibao Noroeste	29	23	6	16	13	3	22	19	3	22	20	2	28	26	2
Dajabón	4	3	1	2	1	1	4	3	1	3	2	1	2	2	0
Monte Cristi	14	11	3	9	8	1	9	7	2	10	9	1	14	12	2
Santiago Rodríguez	3	2	1	3	0	0	3	3	0	0	0	0	1	1	0
Valverde	8	7	1	5	4	1	6	6	0	9	9	0	11	11	0

Cont. Cuadro 6.4

Región y provincia	Total	2012		Total	2013		Total	2014		Total	2015		Total	2016	
		Sexo			Sexo			Sexo			Sexo			Sexo	
		Hombre	Mujer		Hombre	Mujer		Hombre	Mujer		Hombre	Mujer		Hombre	Mujer
Región Valdesia	38	33	5	49	41	8	22	19	3	36	31	5	40	35	5
Azua	10	6	4	8	6	2	5	5	0	13	12	1	7	7	0
Peravia	8	8	0	16	14	2	5	4	1	6	6	0	9	6	3
San Cristóbal	17	16	1	22	18	4	12	10	2	17	13	4	21	19	2
San José de Ocoa	3	3	0	3	3	0	0	0	0	0	0	0	3	3	0
Región Enriquillo	16	16	0	16	13	3	20	18	2	13	12	1	8	6	2
Baoruco	1	1	0	2	1	1	1	1	0	3	2	1	0	0	0
Barahona	11	11	0	7	5	2	9	9	0	7	7	0	4	2	2
Independencia	3	3	0	7	7	0	9	7	2	2	2	0	3	3	0
Pedernales	1	1	0	0	0	0	1	1	0	1	1	0	1	1	0
Región El Valle	13	11	2	6	5	1	7	5	2	7	7	0	10	9	1
Elías Piña	1	1	0	1	1	0	3	3	0	4	4	0	4	4	0
San Juan	12	10	2	5	4	1	4	2	2	3	3	0	6	5	1
Región Yuma	29	25	4	38	32	6	42	32	10	35	28	7	36	34	2
El Seibo	4	4	0	5	4	1	4	3	1	3	2	1	7	6	1
La Altagracia	19	15	4	22	17	5	33	24	9	24	20	4	18	17	1
La Romana	6	6	0	11	11	0	5	5	0	8	6	2	11	11	0
Región Higuamo	32	29	3	21	17	4	19	17	2	27	20	7	17	15	2
San Pedro de Macorís	18	18	0	10	6	4	9	9	0	13	8	5	10	9	1
Monte Plata	11	9	2	10	10	0	6	5	1	7	7	0	6	5	1
Hato Mayor	3	2	1	1	1	0	4	3	1	7	5	2	1	1	0
Sin información	0	0	0	0	0	0	0	0	0	0	0	0	1	1	0

Fuente: registros administrativos de la Oficina de Estadísticas y Cartografía de la Policía Nacional.

ªCifras preliminares.

Cont. Cuadro 6.4

Región y provincia	Total	2017		Total	2018		Total	2019 ^P	
		Sexo			Sexo			Sexo	
		Hombre	Mujer		Hombre	Mujer		Hombre	Mujer
Total	305	257	48	251	229	22	266	225	41
Región Ozama o Metropolitana	56	47	9	62	52	10	57	46	11
Distrito Nacional	15	14	1	16	14	2	5	3	2
Santo Domingo	41	33	8	46	38	8	52	43	9
Región Cibao Norte	49	44	5	36	34	2	60	49	11
Espaillat	2	2	0	1	1	0	5	4	1
Puerto Plata	22	18	4	14	14	0	18	16	2
Santiago	25	24	1	21	19	2	37	29	8
Región Cibao Sur	20	18	2	20	19	1	17	15	2
La Vega	12	10	2	9	9	0	7	7	0
Sánchez Ramírez	3	3	0	6	6	0	6	5	1
Monseñor Nouel	5	5	0	5	4	1	4	3	1
Región Cibao Nordeste	23	22	1	19	18	1	21	18	3
Duarte	12	12	0	5	5	0	8	6	2
María Trinidad Sánchez	7	6	1	7	7	0	5	5	0
Hermanas Mirabal	0	0	0	0	0	0	1	1	0
Samaná	4	4	0	7	6	1	7	6	1
Región Cibao Noroeste	29	27	2	12	11	1	19	18	1
Dajabón	2	2	0	2	1	1	3	3	0
Monte Cristi	17	16	1	5	5	0	8	8	0
Santiago Rodríguez	3	3	0	0	0	0	3	2	1
Valverde	7	6	1	5	5	0	5	5	0
Región Valdesia	36	29	7	35	32	3	20	19	1
Azua	8	8	0	8	7	1	4	4	0
Peravia	9	7	2	6	5	1	4	3	1
San Cristóbal	19	14	5	18	17	1	11	11	0

Cont. Cuadro 6.4

Región y provincia	Total	2017		Total	2018		Total	2019 ^p	
		Sexo			Sexo			Sexo	
		Hombre	Mujer		Hombre	Mujer		Hombre	Mujer
San José de Ocoa	0	0	0	3	3	0	1	1	0
Región Enriquillo	13	12	1	8	8	0	11	11	0
Baoruco	2	2	0	3	3	0	2	2	0
Barahona	8	7	1	4	4	0	8	8	0
Independencia	2	2	0	1	1	0	0	0	0
Pedernales	1	1	0	0	0	0	1	1	0
Región El Valle	16	9	7	7	6	1	8	7	1
Elías Piña	0	0	0	1	1	0	2	2	0
San Juan	16	9	7	6	5	1	6	5	1
Región Yuma	45	36	9	30	27	3	33	25	8
El Seibo	11	8	3	3	3	0	2	1	1
La Altagracia	24	19	5	24	21	3	22	19	3
La Romana	10	9	1	3	3	0	9	5	4
Región Higuamo	18	13	5	22	22	0	20	17	3
San Pedro de Macorís	6	5	1	10	10	0	15	12	3
Monte Plata	10	7	3	6	6	0	5	5	0
Hato Mayor	2	1	1	6	6	0	0	0	0
Sin información	0	0	0	0	0	0	0	0	0

Fuente: registros administrativos de la Oficina de Estadísticas y Cartografía de la Policía Nacional.

^pCifras preliminares.

ELECTROCUCIONES

- 7.1 Electrocuaciones registradas por sexo, según año, 2007-2019
- 7.2 Electrocuaciones registradas por año, según objeto o medio de contacto, 2007-2019
- 7.3 Electrocuaciones registradas por año, según sexo y grupos de edad, 2007-2019
- 7.4 Electrocuaciones registradas por año y sexo, según región y provincia, 2007-2019

Cuadro 7.1
REPÚBLICA DOMINICANA: Electroclusiones registradas por sexo, según año, 2007-2019

Año	Total	Sexo	
		Hombre	Mujer
2007	254	202	52
2008	219	175	44
2009	192	160	32
2010	209	173	36
2011	193	161	32
2012	207	175	32
2013	216	188	28
2014	175	145	30
2015	160	134	26
2016	170	151	19
2017	158	129	29
2018	189	164	25
2019 ^p	175	159	16

Fuente: Registros administrativos de la Oficina de Estadísticas y Cartografía de la Policía Nacional.

^pCifras preliminares.

Gráfico 7.1
REPÚBLICA DOMINICANA: Electroocuciones registradas por sexo, según año, 2007-2019

Electroocuciones

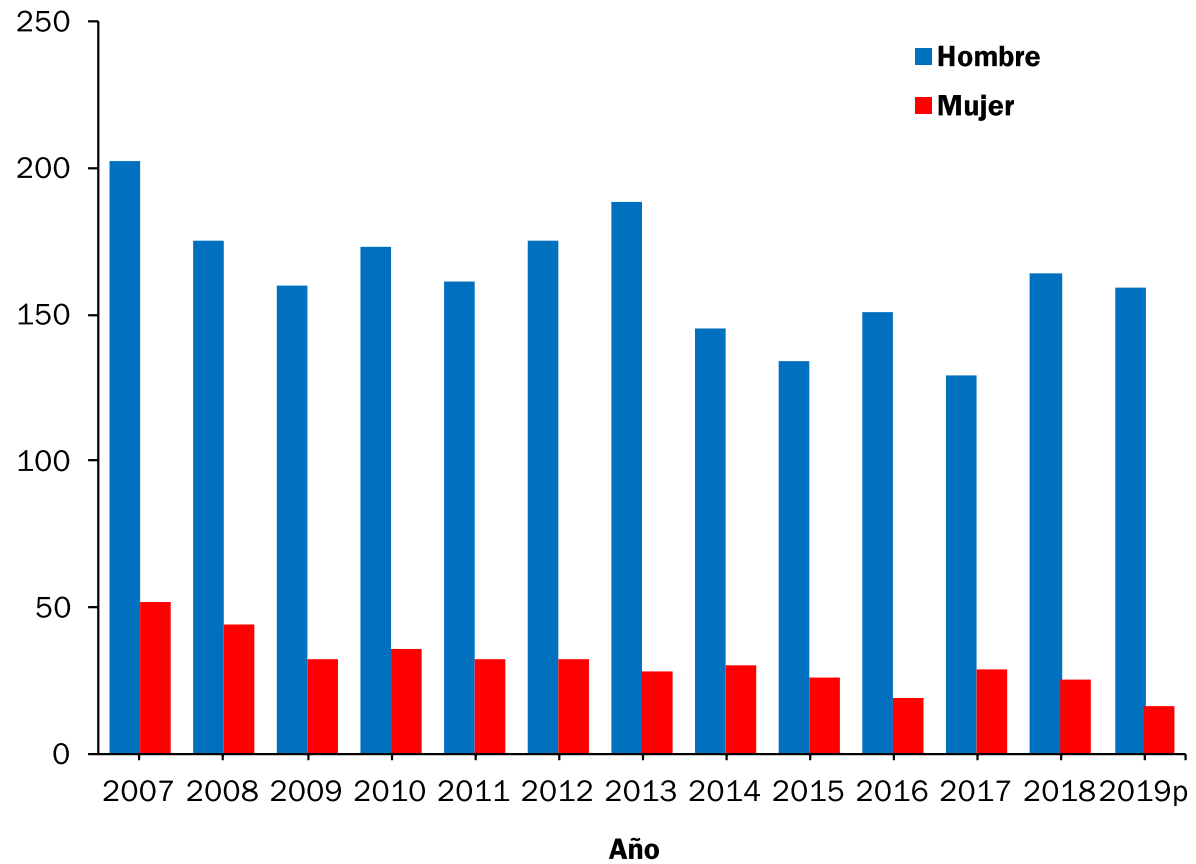

Cuadro 7.2
REPÚBLICA DOMINICANA: Electrocuaciones registradas por año, según objeto o medio de contacto, 2007-2019

Objeto o medio de contacto	Año												
	2007	2008	2009	2010	2011	2012	2013	2014	2015	2016	2017	2018	2019 ^P
Total	254	219	192	209	193	207	216	175	160	170	158	189	175
Cable eléctrico	169	142	142	152	145	172	170	121	129	131	115	149	143
Rayo (descarga natural)	9	12	14	14	8	9	13	12	7	7	12	2	4
Televisor	2	7	3	5	3	9	2	0	2	0	3	0	0
Nevera, congelador	18	21	8	15	15	8	15	14	11	8	4	14	0
Lavadora	10	5	1	5	5	3	3	4	0	0	4	5	0
Abanico	7	9	7	6	4	2	3	5	1	1	3	5	0
Planta eléctrica, inversor	1	1	0	0	1	0	4	0	0	1	2	0	0
Bombilla, lámpara	7	3	0	2	2	0	3	0	1	1	0	0	0
Teléfono fijo, móvil	7	0	1	1	0	0	0	7	0	2	2	4	0
Otros	24	19	16	9	10	4	3	12	9	19	12	10	27
Sin información	0	0	0	0	0	0	0	0	0	0	1	0	1

Fuente: Registros administrativos de la Oficina de Estadísticas y Cartografía de la Policía Nacional.

Nota: para el 2019, la categoría otros, corresponde a electrodoméstico no identificados

^PCifras preliminares.

Cuadro 7.3
REPÚBLICA DOMINICANA: Electrocuciiones registradas por año, según sexo y grupos de edad, 2007-2019

Sexo y grupos de edad	Año												
	2007	2008	2009	2010	2011	2012	2013	2014	2015	2016	2017	2018	2019 ^P
Total ambos sexos	254	219	192	209	193	207	216	175	160	170	158	189	175
Menores de 15 años	35	40	19	34	26	20	23	20	22	21	18	17	26
15-19	32	19	19	21	16	18	18	19	16	14	7	15	13
20-24	25	24	23	24	24	30	21	26	11	18	17	18	9
25-29	32	20	27	26	19	19	26	14	18	23	20	16	20
30-34	25	20	18	21	23	18	23	13	15	11	20	27	15
35-39	24	21	23	17	22	26	24	17	20	15	15	22	19
40-44	18	16	13	23	13	23	15	19	8	13	14	19	12
45-49	16	13	8	9	18	9	18	12	12	10	9	14	17
50-54	11	13	9	9	6	13	16	9	12	10	13	13	16
55-59	7	10	8	9	4	5	13	7	10	7	6	9	9
60-64	8	1	9	4	7	8	5	6	5	11	4	6	7
65 y más	11	7	10	4	7	9	9	10	6	7	7	7	7
Sin información	10	15	6	8	8	9	5	3	5	10	8	6	5
Hombre	202	175	160	173	161	175	188	145	134	151	129	164	159
Menores de 15 años	23	25	11	22	20	13	16	11	15	17	10	13	22
15-19	28	13	15	18	13	16	16	15	15	13	5	11	13
20-24	20	21	20	19	19	24	18	20	8	18	14	16	8
25-29	26	17	27	20	16	16	24	12	17	23	19	14	17
30-34	22	16	13	19	23	17	20	11	15	8	16	25	13
35-39	19	18	22	15	20	25	22	17	17	10	14	20	18
40-44	15	14	12	22	11	21	13	19	7	12	13	18	11
45-49	14	11	6	8	13	7	18	11	11	7	8	12	16
50-54	7	11	7	6	6	12	15	7	8	10	9	12	14
55-59	5	9	7	9	3	4	12	5	9	7	3	8	9
60-64	5	1	6	3	6	6	4	6	2	11	3	6	7
65 y más	8	6	8	4	3	6	7	8	5	6	7	5	7
Sin información	10	13	6	8	8	8	3	3	5	9	8	4	4
Mujer	52	44	32	36	32	32	28	30	26	19	29	25	16
Menores de 15 años	12	15	8	12	6	7	7	9	7	4	8	4	4
15-19	4	6	4	3	3	2	2	4	1	1	2	4	0
20-24	5	3	3	5	5	6	3	6	3	0	3	2	1
25-29	6	3	0	6	3	3	2	2	1	0	1	2	3
30-34	3	4	5	2	0	1	3	2	0	3	4	2	2
35-39	5	3	1	2	2	1	2	0	3	5	1	2	1

Cont. Cuadro 7.3

Sexo y grupos de edad	Año												
	2007	2008	2009	2010	2011	2012	2013	2014	2015	2016	2017	2018	2019 ^a
40-44	3	2	1	1	2	2	2	0	1	1	1	1	1
45-49	2	2	2	1	5	2	0	1	1	3	1	2	1
50-54	4	2	2	3	0	1	1	2	4	0	4	1	2
55-59	2	1	1	0	1	1	1	2	1	0	3	1	0
60-64	3	0	3	1	1	2	1	0	3	0	1	0	0
65 y más	3	1	2	0	4	3	2	2	1	1	0	2	0
Sin información	0	2	0	0	0	1	2	0	0	1	0	2	1

Fuente: Registros administrativos de la Oficina de Estadísticas y Cartografía de la Policía Nacional.

^aCifras preliminares.

Cuadro 7.4
REPÚBLICA DOMINICANA: Electrocuaciones registradas por año y sexo, según región y provincia, 2007-2019

Región y provincia	Total	2007		Total	2008		Total	2009		Total	2010		Total	2011	
		Sexo			Sexo			Sexo			Sexo				
		Hombre	Mujer		Hombre	Mujer		Hombre	Mujer		Hombre	Mujer		Hombre	Mujer
Total	254	202	52	219	175	44	192	160	32	209	173	36	193	161	32
Región Ozama o Metropolitana	93	83	10	72	56	16	59	47	12	80	65	15	64	57	7
Distrito Nacional	26	23	3	15	10	5	9	8	1	20	17	3	18	15	3
Santo Domingo	67	60	7	57	46	11	50	39	11	60	48	12	46	42	4
Región Cibao Norte	31	22	9	29	24	5	28	24	4	30	23	7	29	20	9
Espaillat	6	4	2	6	5	1	6	6	0	4	2	2	2	2	0
Puerto Plata	5	4	1	8	7	1	5	5	0	6	6	0	7	4	3
Santiago	20	14	6	15	12	3	17	13	4	20	15	5	20	14	6
Región Cibao Sur	17	11	6	17	14	3	10	10	0	14	12	2	16	13	3
La Vega	8	5	3	8	6	2	4	4	0	7	5	2	7	6	1
Sánchez Ramírez	4	4	0	5	4	1	5	5	0	5	5	0	4	3	1
Monseñor Nouel	5	2	3	4	4	0	1	1	0	2	2	0	5	4	1
Región Cibao Nordeste	17	15	2	15	12	3	10	8	2	15	12	3	16	15	1
Duarte	9	7	2	5	5	0	6	5	1	10	7	3	8	8	0
María Trinidad Sánchez	6	6	0	6	3	3	1	1	0	4	4	0	4	3	1
Hermanas Mirabal	0	0	0	2	2	0	2	2	0	1	1	0	2	2	0
Samaná	2	2	0	2	2	0	1	0	1	0	0	0	2	2	0
Región Cibao Noroeste	8	8	0	10	8	2	14	12	2	7	3	4	4	2	2
Dajabón	1	1	0	0	0	0	1	1	0	1	1	0	2	2	0
Monte Cristi	3	3	0	1	0	1	5	4	1	0	0	0	1	0	1
Santiago Rodríguez	1	1	0	1	1	0	0	0	0	1	0	1	0	0	0
Valverde	3	3	0	8	7	1	8	7	1	5	2	3	1	0	1

Cont. Cuadro 7.4

Región y provincia	Total	2007		Total	2008		Total	2009		Total	2010		Total	2011	
		Sexo			Sexo			Sexo			Sexo			Sexo	
		Hombre	Mujer		Hombre	Mujer		Hombre	Mujer		Hombre	Mujer		Hombre	Mujer
Región Valdesia	43	25	18	34	25	9	25	19	6	25	23	2	30	25	5
Azua	9	3	6	4	2	2	4	3	1	1	1	0	5	5	0
Peravia	18	10	8	8	7	1	5	2	3	6	5	1	4	4	0
San Cristóbal	16	12	4	21	15	6	14	13	1	16	15	1	21	16	5
San José de Ocoa	0	0	0	1	1	0	2	1	1	2	2	0	0	0	0
Región Enriquillo	7	5	2	12	8	4	8	7	1	9	9	0	5	4	1
Baoruco	2	2	0	3	1	2	2	1	1	0	0	0	1	1	0
Barahona	5	3	2	8	6	2	3	3	0	5	5	0	3	3	0
Independencia	0	0	0	1	1	0	1	1	0	3	3	0	1	0	1
Pedernales	0	0	0	0	0	0	2	2	0	1	1	0	0	0	0
Región El Valle	12	11	1	10	9	1	8	7	1	4	4	0	10	8	2
Elías Piña	3	2	1	6	6	0	4	3	1	2	2	0	2	1	1
San Juan	9	9	0	4	3	1	4	4	0	2	2	0	8	7	1
Región Yuma	11	9	2	11	11	0	16	13	3	5	4	1	10	10	0
El Seibo	1	1	0	0	0	0	1	1	0	0	0	0	0	0	0
La Altagracia	6	5	1	6	6	0	10	9	1	2	2	0	7	7	0
La Romana	4	3	1	5	5	0	5	3	2	3	2	1	3	3	0
Región Higuamo	15	13	2	9	8	1	14	13	1	20	18	2	9	7	2
San Pedro de Macorís	4	3	1	7	6	1	7	6	1	7	6	1	4	2	2
Monte Plata	6	5	1	1	1	0	6	6	0	9	8	1	4	4	0
Hato Mayor	5	5	0	1	1	0	1	1	0	4	4	0	1	1	0

Fuente: registros administrativos de la Oficina de Estadísticas y Cartografía de la Policía Nacional.

°Cifras preliminares.

Cont. Cuadro 7.4

Región y provincia	Total	2012		Total	2013		Total	2014		Total	2015		Total	2016	
		Sexo			Sexo			Sexo			Sexo			Sexo	
		Hombre	Mujer		Hombre	Mujer		Hombre	Mujer		Hombre	Mujer		Hombre	Mujer
Total	207	175	32	216	188	28	175	145	30	160	134	26	170	151	19
Región Ozama o Metropolitana	77	62	15	85	69	16	72	60	12	64	52	12	65	58	7
Distrito Nacional	23	19	4	15	12	3	17	16	1	15	11	4	16	14	2
Santo Domingo	54	43	11	70	57	13	55	44	11	49	41	8	49	44	5
Región Cibao Norte	27	22	5	19	17	2	17	15	2	22	17	5	20	18	2
Españat	6	4	2	3	3	0	1	0	1	6	4	2	2	2	0
Puerto Plata	4	4	0	4	3	1	2	1	1	5	4	1	4	3	1
Santiago	17	14	3	12	11	1	14	14	0	11	9	2	14	13	1
Región Cibao Sur	13	13	0	19	17	2	14	10	4	14	12	2	15	15	0
La Vega	8	8	0	13	12	1	8	6	2	7	7	0	6	6	0
Sánchez Ramírez	3	3	0	2	1	1	4	3	1	2	2	0	5	5	0
Monseñor Nouel	2	2	0	4	4	0	2	1	1	5	3	2	4	4	0
Región Cibao Nordeste	13	12	1	12	12	0	10	9	1	10	8	2	10	8	2
Duarte	7	7	0	8	8	0	7	6	1	2	0	2	3	3	0
María Trinidad Sánchez	3	2	1	2	2	0	2	2	0	0	0	0	6	4	2
Hermanas Mirabal	2	2	0	2	2	0	1	1	0	5	5	0	1	1	0
Samaná	1	1	0	0	0	0	0	0	0	3	3	0	0	0	0
Región Cibao Noroeste	13	10	3	7	6	1	5	5	0	1	1	0	9	8	1
Dajabón	1	1	0	0	0	0	1	1	0	0	0	0	1	1	0
Monte Cristi	8	5	3	6	6	0	2	2	0	1	1	0	4	4	0
Santiago Rodríguez	0	0	0	0	0	0	1	1	0	0	0	0	1	1	0
Valverde	4	4	0	1	0	1	1	1	0	0	0	0	3	2	1

Cont. Cuadro 7.4

Región y provincia	Total	2012		Total	2013		Total	2014		Total	2015		Total	2016	
		Sexo			Sexo			Sexo			Sexo			Sexo	
		Hombre	Mujer		Hombre	Mujer		Hombre	Mujer		Hombre	Mujer		Hombre	Mujer
Región Valdesia	28	24	4	32	30	2	20	17	3	23	21	2	15	13	
Azua	5	5	0	7	7	0	3	3	0	5	4	1	2	2	
Peravia	7	6	1	9	8	1	6	6	0	8	7	1	2	1	
San Cristóbal	16	13	3	15	14	1	10	7	3	9	9	0	11	10	
San José de Ocoa	0	0	0	1	1	0	1	1	0	1	1	0	0	0	
Región Enriquillo	9	8	1	8	6	2	7	6	1	6	6	0	6	5	
Baoruco	1	1	0	2	2	0	2	2	0	0	0	0	3	2	
Barahona	6	5	1	6	4	2	4	3	1	6	6	0	2	2	
Independencia	2	2	0	0	0	0	1	1	0	0	0	0	1	1	
Pedernales	0	0	0	0	0	0	0	0	0	0	0	0	0	0	
Región El Valle	7	5	2	11	10	1	12	10	2	6	6	0	5	5	
Elías Piña	5	4	1	5	4	1	3	2	1	3	3	0	2	2	
San Juan	2	1	1	6	6	0	9	8	1	3	3	0	3	3	
Región Yuma	13	12	1	10	9	1	9	6	3	3	3	0	11	8	
El Seibo	0	0	0	2	1	1	0	0	0	0	0	0	1	0	
La Altagracia	10	9	1	7	7	0	6	4	2	3	3	0	6	5	
La Romana	3	3	0	1	1	0	3	2	1	0	0	0	4	3	
Región Higuamo	7	7	0	13	12	1	9	7	2	11	8	3	14	13	
San Pedro de Macorís	1	1	0	4	3	1	4	3	1	7	4	3	6	6	
Monte Plata	5	5	0	7	7	0	5	4	1	2	2	0	8	7	
Hato Mayor	1	1	0	2	2	0	0	0	0	2	2	0	0	0	

Fuente: registros administrativos de la Oficina de Estadísticas y Cartografía de la Policía Nacional.

^aCifras preliminares.

Cont. Cuadro 7.4

Región y provincia	2017			2018			2019 ^p		
	Total	Sexo		Total	Sexo		Total	Sexo	
		Hombre	Mujer		Hombre	Mujer		Hombre	Mujer
Total	158	129	29	189	164	25	175	159	16
Región Ozama o Metropolitana	53	46	7	74	65	9	73	62	11
Distrito Nacional	6	3	3	12	12	0	13	12	1
Santo Domingo	47	43	4	62	53	9	60	50	10
Región Cibao Norte	20	17	3	25	22	3	26	26	0
Espaillat	7	7	0	4	4	0	3	3	0
Puerto Plata	2	1	1	4	4	0	4	4	0
Santiago	11	9	2	17	14	3	19	19	0
Región Cibao Sur	9	8	1	9	9	0	12	12	0
La Vega	4	4	0	8	8	0	6	6	0
Sánchez Ramírez	3	2	1	0	0	0	5	5	0
Monseñor Nouel	2	2	0	1	1	0	1	1	0
Región Cibao Nordeste	12	11	1	9	7	2	8	8	0
Duarte	8	8	0	2	2	0	4	4	0
María Trinidad Sánchez	3	2	1	4	2	2	3	3	0
Hermanas Mirabal	1	1	0	1	1	0	1	1	0
Samaná	0	0	0	2	2	0	0	0	0
Región Cibao Noroeste	6	5	1	8	6	2	3	3	0
Dajabón	0	0	0	3	1	2	3	3	0
Monte Cristi	1	0	1	2	2	0	0	0	0
Santiago Rodríguez	1	1	0	2	2	0	0	0	0
Valverde	4	4	0	1	1	0	0	0	0
Región Valdesia	22	16	6	16	15	1	20	18	2
Azua	1	1	0	1	1	0	5	5	0
Peravia	3	3	0	3	3	0	4	4	0
San Cristóbal	18	12	6	11	10	1	11	9	2

Cont. Cuadro 7.4

Región y provincia	2017			2018			2019 ^p		
	Total	Sexo		Total	Sexo		Total	Sexo	
		Hombre	Mujer		Hombre	Mujer		Hombre	Mujer
San José de Ocoa	0	0	0	1	1	0	0	0	0
Región Enriquillo	11	7	4	7	5	2	12	10	2
Baoruco	2	1	1	3	3	0	1	1	0
Barahona	9	6	3	4	2	2	8	7	1
Independencia	0	0	0	0	0	0	2	2	0
Pedernales	0	0	0	0	0	0	1	0	1
Región El Valle	3	3	0	2	2	0	2	2	0
Elías Piña	0	0	0	0	0	0	0	0	0
San Juan	3	3	0	2	2	0	2	2	0
Región Yuma	12	10	2	24	21	3	8	8	0
El Seibo	1	1	0	1	1	0	0	0	0
La Altagracia	7	7	0	17	16	1	5	5	0
La Romana	4	2	2	6	4	2	3	3	0
Región Higuamo	10	6	4	15	12	3	11	10	1
San Pedro de Macorís	3	1	2	6	4	2	5	5	0
Monte Plata	6	4	2	7	6	1	4	3	1
Hato Mayor	1	1	0	2	2	0	2	2	0

Fuente: registros administrativos de la Oficina de Estadísticas y Cartografía de la Policía Nacional.

^pCifras preliminares.

Accidentes de tránsito: Evento que ocurre en las vías públicas donde hay uno o más vehículos involucrados.

Accidentes de tránsito que causaron muerte: Evento que ocurre en las vías públicas donde hay uno o más vehículos involucrados que causaron víctimas fatales.

Ahogamiento: Muerte por asfixia ocurrida tras la inmersión en agua u otro líquido.

Atropellamiento de persona(s): Pasar un vehículo por encima de una o varias personas, chocar contra ella o ellas causándole la muerte.

Arma blanca: Instrumento con uno o más bordes utilizado como arma, con el que se pueden producir lesiones por penetración o corte. Incluye punzantes o cortopunzantes como cuchillo, puñal, machete, cuchilla y otros objetos de metal con esas características.

Automotor: Vehículo auto propulsado que se desplaza por una superficie terrestre y no sobre rieles, por ejemplo: automóviles, camiones, buses y motos. Quedan excluidos los aviones, buldóceres u otros similares.

Ciclomotor (passola): Motocicleta con un motor pequeño que le permite desarrollar poca velocidad.

Choque o colisión: Contacto de un vehículo contra otro, entre más de dos vehículos, o con animal en movimiento.

Convivencia: Es la interrelación entre los ciudadanos, de ellos con el Estado, y con el entorno público. Esto incluye ausencia de violencia; tolerancia entre las diversas opciones morales, culturales o sociales sin que se transgreda la ley; cumplimiento de las reglas sociales, tanto formales como informales; y, la simetría entre derechos y deberes. (Sistema regional de indicadores estandarizados de convivencia y seguridad ciudadana).

Edad cumplida: Número de aniversarios cumplidos.

Electrocución: Muerte causada por el paso de corriente eléctrica a través del cuerpo humano (electricización).

Escenario o móvil detallado: Son las circunstancias en que sucedieron los hechos, ejemplo: violencia familiar, robo, etc.

Estrangulamiento: Muerte producida por la constricción del cuello, ejercida por un lazo, cuerda, cinturón, soga u otro objeto similar, sujeto a un punto fijo y sobre el cual se ejerce tracción del propio peso del cuerpo.

Estrellamiento vehicular: Choque de un vehículo en movimiento contra un objeto fijo (poste, árbol, pared, vehículo estacionado, vivienda u otros).

Homicidio: Lesiones que causan la muerte a una persona ocasionada por otra u otras (excluye las muertes por lesiones de tránsito).

Homicidio no intencional: Se entiende como la “muerte ilícita de una persona causada por otra de manera no intencional”.

Homicidio intencional: Se entiende como la “muerte ilícita causada a una persona con la intención de causarle la muerte o lesiones graves”.

Lugar del hecho: Sitio donde ocurre un evento.

Medio o método empleado: Comprende el instrumento utilizado para causar la lesión o la muerte (proyectil de arma de fuego, arma blanca, objeto contundente, estrangulamiento, entre otros medios).

Muertes en accidentes de tránsito: Es la muerte ocasionada por una lesión en un evento de tránsito (sin importar el momento en que suceda la muerte).

Muerte por caída: Cuando ocurre por la caída de un ocupante de un vehículo mientras éste estaba en movimiento.

Muerte por deslizamiento: Ocurre cuando el vehículo se desliza por causa de irregularidad en la vía, materiales esparcidos en el suelo o pavimento, agua, o por la pérdida de control del conductor.

Glosario

Objetos contundentes: Es el que produce contusión en cualquier parte del cuerpo de las personas, por ejemplo: palo, piedra, entre otros.

Objetos cortopunzantes: son objetos o herramientas capaces de producir lesiones.

País de nacionalidad: Atributo jurídico que señala al individuo como miembro del pueblo constitutivo de un Estado. Es el vínculo legal que relaciona a un individuo con un Estado. La codificación se hará de acuerdo con la codificación internacional.

Robo con violencia (asalto, atraco y despojo): Apoderarse de un bien ajeno, mediante el ejercicio de cualquier tipo de violencia sobre las cosas.

Robo sin violencia (robos, robo simple, sustracción y hurtos): Apoderarse de un bien ajeno, sin ejercer violencia ni fuerza sobre las cosas.

Seguridad ciudadana: Sensación de vivir en una comunidad libre de riesgos, donde se respetan los derechos de los ciudadanos. (Sistema regional de indicadores estandarizados de convivencia y seguridad ciudadana).

Sexo: Características orgánicas que distinguen al sexo masculino del femenino.

Suicidio: Lesiones intencionales autoinfligidas en personas mayores de cinco años.

Sumersión: Es la acción de quitar la vida a una persona introduciéndola en el agua u otro medio líquido.

Sustancias tóxicas: Son aquellas que ingeridas son capaces de producir daños o la muerte de una persona, por ejemplo: la lejía, el amoníaco, “tres pasitos” o cualquier tipo de sustancia que produzca efectos letales.

Variables de tiempo: Las variables temporales corresponden al momento en que ocurrió la lesión fatal (hora, fecha, mes, día y año).

Variables espaciales: Se refiere a los niveles geográficos de la división político-administrativa que ubica el punto donde ocurrió el hecho. De acuerdo con la organización territorial de la República Dominicana se refiere a región, provincia, municipio, distrito municipal y barrio.

Variables demográficas: Las variables demográficas hacen referencia a los atributos propios de las personas, estos son: sexo, edad y nacionalidad.

Vehículo: Es un medio de locomoción que permite el traslado de un lugar a otro, incluye: automóvil, camión, carro, bicicleta, motocicleta, camioneta, yipeta, entre otros.

Vías: Son las calles, las avenidas, las rutas (carreteras), las autovías, los puentes y los túneles, por citar algunas infraestructuras que permiten que determinados medios de transporte circulen.

Vuelco: Movimiento en el que un vehículo cambia de posición, resultando parcial o totalmente dañado.

Referencias Bibliográficas:

1. Ley Orgánica para la Prevención, Atención, Sanción y Erradicación de la Violencia.
2. Observatorio de Seguridad Ciudadana, República Dominicana.
3. Diccionario de la Real Academia Española (RAE).

