



X Censo Nacional de Población y Vivienda 2022

Características Educativas y Uso de Tecnología de la Información y Comunicación (TIC)

VOLUMEN IV

X Censo Nacional de Población y Vivienda 2022

Características Educativas y Uso de Tecnología de la Información y Comunicación (TIC)

Santo Domingo
Diciembre 2024

VOLUMEN IV



CRÉDITOS

Dirección General

Miosotis Mercelia Rivas Peña: Directora General de la Oficina Nacional de Estadística

Dirección de Censos y Encuestas

Francisco Cáceres Ureña, PhD: Director de Censos y Encuestas

Coordinación Técnica

Francisco Cáceres Ureña, PhD: Director de Censos y Encuestas

Carlos Sosa: Encargado del Departamento de Censos

Equipo Técnico

Willy Ney Otáñez: Encargado del Departamento de Encuestas

Antonio Morillo Pérez, PhD: Asesor de Análisis, Sistema Único de Beneficiarios, SIUBEN

Shelila Ruiz Silverio: Encargada de la División de Diseño Metodológico y Conceptual, Departamento de Censos

Erica Polanco Díaz: Analista de Diseño Metodológico y Conceptual

Kendry Esmerling Santos Cordero: Técnico de Diseño Metodológico y Conceptual

Félix Rafael Núñez de Jesús: Técnico de Diseño Metodológico y Conceptual

Jhensy Jafrineo Sandoval Moran: Analista de Congruencia y Calidad de la Información

Vivian Sánchez: Técnico Administrativo

Xiomara Díaz Jiménez: Técnico de Operaciones de Censos

María Rita Parra: Coordinadora de Operaciones de Censos

Nicole Marie De la Cruz Vásquez: Técnico de Diseño Metodológico y Conceptual

Yorquinia Sánchez Encarnación: Técnico de Diseño Metodológico y Conceptual

Procesamiento de Datos

Francisco Cáceres Ureña, PhD: Director de Censos y Encuestas

Ravel Elías Domínguez Medina: Director de Tecnologías de la Información y Comunicación

Antonio Morillo Pérez, PhD: Asesor de Análisis, Sistema Único de Beneficiarios, SIUBEN

Carlos Sosa: Encargado del Departamento de Censos

Leonel Sanlate Carrasco: Encargado del Departamento de Procesamiento de Datos

Willy Ney Otáñez: Encargado del Departamento de Encuestas

Dimas Yael Matías Aponte: Encargado de la División de Procesamiento de Censos y Encuestas

Jhensy Jafrineo Sandoval Moran: Analista de Congruencia y Calidad de la Información

Erica Polanco Díaz: Analista de Diseño Metodológico y Conceptual

Kendry Esmerling Santos Cordero: Técnico de Diseño Metodológico y Conceptual

Félix Rafael Núñez de Jesús: Técnico de Diseño Metodológico y Conceptual

Mapas y cartogramas

Santa Grissell Arias Tejeda: Encargada del Departamento de Geoestadísticas

Edgar Lorenzo Jaquez Guillén: Encargado Interino de la División de Geomática

Edward Odalis Chala Bautista: Técnico en Geomática

Yeffry Starling Mejía La Páez: Técnico en Geomática

Apoyo Interinstitucional

Sistema Único de Beneficiarios, SIUBEN

Apoyo Editorial

Raysa Hernández García: Encargada del Departamento de Comunicaciones

Carmen C. Cabanes: Encargada Interina de la División de Diseño y Publicaciones

Alondra Cornelio: Diagramación

Iván Ottenwalder: Corrección de Estilo

Máximo Novas: Fotografía

ISBN: 978-9945-508-17-8

CONTENIDO

Índice de cuadros	6
Índice de gráficos	7
Presentación	9
Introducción	12
1. Generalidades	16
1.1 Aspectos geográficos	16
1.1.1 Localización de la República Dominicana	16
1.1.2 División político-administrativa	17
1.2 Antecedentes censales	18
2. Aspectos conceptuales y metodológicos	22
2.1 Universo	22
2.2 Tipo de censo	22
2.3 Período de levantamiento	22
2.4 Período de referencia	22
2.5 Método de recolección	23
2.6 Unidades de empadronamiento	23
2.7 Estructura operativa censal	23
3. Conceptos básicos utilizados	28
4. Resultados censales	34
Anexo I: Boleta censal	689
Anexo II: Personal participante en el X Censo Nacional de Población y Vivienda 2022	710

ÍNDICE DE CUADROS

Cuadro 1. REPÚBLICA DOMINICANA: Población de 3 años y más, por zona de residencia y sexo, según región, provincia, municipio, distrito municipal y nivel de instrucción	36
Cuadro 2. REPÚBLICA DOMINICANA: Población de 3 años y más, por sexo y asistencia escolar, según región, provincia y nivel de instrucción	135
Cuadro 3. REPÚBLICA DOMINICANA: Población de 3 años y más, por zona de residencia y asistencia escolar, según región, provincia y nivel de instrucción	143
Cuadro 4. REPÚBLICA DOMINICANA: Población de 6 años y más, por sexo y condición de lectoescritura, según región, provincia y grupos de edades	152
Cuadro 5. REPÚBLICA DOMINICANA: Población de 6 años y más, por zona de residencia y condición de lectoescritura, según región, provincia y grupos de edades	195
Cuadro 6. REPÚBLICA DOMINICANA: Población de 15 años y más, por sexo y condición de alfabetismo, según región, provincia y grupos de edades	239
Cuadro 7. REPÚBLICA DOMINICANA: Población de 3 años y más que asiste o asistió a la escuela, por nivel de instrucción, según región, provincia, zona de residencia y grupos de edades	262
Cuadro 8. REPÚBLICA DOMINICANA: Población de 3 años y más que asiste o asistió a la escuela, por nivel de instrucción, según región, provincia, zona de residencia y asistencia	327
Cuadro 9. REPÚBLICA DOMINICANA: Población de 3 años y más, por sexo y asistencia escolar, según región, provincia, zona de residencia y grupos de edades	334
Cuadro 10. REPÚBLICA DOMINICANA: Población de 15 años y más, por zona de residencia y sexo, según región, provincia y años de escolaridad alcanzados	463
Cuadro 11. REPÚBLICA DOMINICANA: Población de 5 años y más, por grupos de edades, según región, provincia, municipio, zona de residencia y uso de internet en los 3 meses anteriores al censo	486
Cuadro 12. REPÚBLICA DOMINICANA: Población de 5 años y más, por grupos de edades, según región, provincia, municipio, sexo y uso de internet en los 3 meses anteriores al censo	561
Cuadro 13. REPÚBLICA DOMINICANA: Población de 5 años y más, por uso de dispositivos de acceso a la información y la comunicación, según región, provincia, municipio y grupos de edades	637

ÍNDICE DE GRÁFICOS

Gráfico 1. REPÚBLICA DOMINICANA: Porcentaje de la población de 3 años y más, que nunca asistió a una escuela, colegio o universidad, según provincia, 2022.	151
Gráfico 2. REPÚBLICA DOMINICANA: Porcentaje de la población con edad entre 6 y 14 años, que no sabe leer ni escribir, según provincia, 2022.	238
Gráfico 3. REPÚBLICA DOMINICANA: Porcentaje de la población de 15 años y más, con condición de analfabetismo, según provincia, 2022.	261
Gráfico 4. REPÚBLICA DOMINICANA: Porcentaje de la población de 15 años y más, que asiste o asistió al nivel superior, según provincia, 2022.	485
Gráfico 5. REPÚBLICA DOMINICANA: Porcentaje de la población de 5 años y más, que ha utilizado internet en los 3 meses anteriores al censo, según provincia, 2022.	636
Gráfico 6. REPÚBLICA DOMINICANA: Porcentaje de la población de 5 años y más, que ha utilizado teléfono inteligente (smartphone) en los 3 meses anteriores al censo, según provincia, 2022.	687

PRESENTACIÓN

La Oficina Nacional de Estadística (ONE) se encuentra en el proceso de publicación de los resultados definitivos del X Censo Nacional de Población y Vivienda 2022, en esta ocasión, con un enfoque en las características educativas de la población y el uso de las Tecnologías de la Información y la Comunicación (TIC). Este censo, cuyo proceso de recopilación de datos en terreno se llevó a cabo del 10 al 23 de noviembre de 2022 en toda la República Dominicana, incluidas sus aguas jurisdiccionales, contó con la participación de la sociedad dominicana. Además, fue el primero en el país en utilizar dispositivos móviles de captura (tabletas) para la recolección de la información.

El censo de población y vivienda es la operación estadística principal del país y ofrece información crucial a nivel nacional y local. Estos datos son esenciales para guiar, implementar y evaluar políticas públicas, así como para el desarrollo y evaluación de intervenciones civiles. Además, su utilidad se extiende a la toma de decisiones en el comercio y la industria, siendo también una fuente clave para la generación de conocimiento.

El X Censo Nacional de Población y Vivienda 2022 cumplió con los requisitos establecidos en la Ley No. 5096 sobre Estadísticas y Censos Nacionales, así como lo dispuesto en el Decreto 607-21 del 27 de septiembre del 2021. Este decreto declaró al censo como un proyecto prioritario de interés nacional, asegurando su relevancia y compromiso por parte del gobierno y la sociedad dominicana en su conjunto.

El primer informe de resultados censales presentó cifras preliminares sobre la población y las viviendas del país. Posteriormente, en noviembre del 2023, se publicó el Informe Básico, que proporciona información desglosada por región, provincia, municipio y distrito municipal. Luego se publicaron el Volumen I, que contiene datos sobre las principales características de las personas, hogares y viviendas; el Volumen II, sobre características de la vivienda y el hogar; y el Volumen III, que presenta datos demográficos básicos de la población.

El presente Volumen IV aborda las características educativas y el uso de tecnologías de la información y la comunicación de la población. Indagar sobre estos temas en un censo es crucial para comprender el nivel de acceso y aprovechamiento de estos recursos en la población. Los datos sobre educación permiten identificar brechas en el acceso a la enseñanza, la calidad educativa y las necesidades de formación. Por otro lado, la información sobre el uso de TIC ayuda a medir la conectividad digital, el acceso a herramientas tecnológicas y la alfabetización digital, factores esenciales para el desarrollo económico y social en un mundo cada vez más digitalizado. Estos datos son fundamentales para diseñar políticas públicas que promuevan la inclusión, la equidad y el desarrollo sostenible.

Para asegurar el acceso a la información por parte de los usuarios, además de las publicaciones impresas, los resultados censales definitivos se difundirán a través de medios electrónicos. Esto garantiza que la información sea ampliamente accesible y fácil de consultar, lo que permite que diversas audiencias puedan utilizarla.



La Oficina Nacional de Estadística expresa su profundo agradecimiento a la población dominicana en general por su invaluable apoyo, fundamental para el éxito del X Censo Nacional de Población y Vivienda 2022. Reconoce también, la participación crucial de los diversos sectores de la sociedad, cuya colaboración fue esencial para cumplir con esta importante misión.

Miosotis Rivas Peña
Directora general

INTRODUCCIÓN

En la República Dominicana la cuantificación de la población tiene antecedentes en el siglo XVII, cuando el gobernador Osorio ordenó el registro de los habitantes de los pueblos en la costa norte. Sin embargo, la realización de censos bajo el concepto moderno comenzó en el año 1920. Desde entonces, se han llevado a cabo diez censos de población y vivienda, siendo el último de esta serie el X Censo Nacional de Población y Vivienda 2022, marcando un hito histórico al ser el primer censo en utilizar dispositivos móviles de captura (tabletas) para el levantamiento de información.

Los preparativos para el X Censo Nacional de Población y Vivienda 2022 se reanudaron tras el brote de la pandemia de COVID-19 en el 2020. Esto marcó un cambio significativo al optar por el uso de dispositivos electrónicos en lugar de los métodos tradicionales basados en papel, para fines de recopilación de la información censal.

Un gran número de personas, incluyendo 25,304 empadronadores, 6,328 supervisores de campo y 1,637 encargados de polígono, los cuales fueron supervisados por 340 encargados municipales censales, quienes estuvieron bajo la dirección de 49 encargados provinciales censales, a su vez coordinados por 10 supervisores regionales. Todos estos participaron en el levantamiento de información que se ejecutó desde el 10 al 23 de noviembre del año 2022.

Los resultados censales sobre las características educativas que se presentan en este informe están organizados en cuatro capítulos. El primero abarca información geográfica, la división político-administrativa del país y los antecedentes censales concernientes a las características educativas y el uso de tecnologías de la información y la comunicación de la población. En el segundo se describen los aspectos conceptuales y metodológicos, mientras que, en el tercer capítulo se exponen los conceptos relacionados al tema educativo. El capítulo cuatro ofrece los resultados definitivos sobre los atributos educativos y el uso de tecnologías de la información y la comunicación (TIC) de la población, desagregados por región, provincia, municipio y distrito municipal.

El documento también incluye dos anexos: en el primero se presenta la boleta censal y en el segundo, una lista de los participantes en el X Censo Nacional de Población y Vivienda 2022.



GENERALIDADES

1. Generalidades

1.1 Aspectos geográficos

La información del X Censo Nacional de Población y Vivienda 2022, como la de cualquier otro estudio de esta naturaleza, está referida a los espacios geográficos donde habitan las personas residentes en el país. En consecuencia, es importante que los usuarios de los datos conozcan algunos elementos básicos del contexto territorial al cual pertenecen. En este caso se hará referencia a la localización geográfica de la República Dominicana, por la utilidad que podría tener para aquellos usuarios sin muchos conocimientos acerca del país, y a la división político-administrativa, dado que gran parte de los datos censales se presentan en forma desagregada en función de las unidades territoriales.

1.1.1 Localización de la República Dominicana

La isla de Santo Domingo forma parte del archipiélago de las Antillas Mayores y es la segunda en extensión territorial después de Cuba. Se localiza en el hemisferio norte y al sur del trópico de Cáncer. Sus coordenadas geográficas son: 17° 36' y 19° 58' latitud norte y 68° 19' y 72° 01' de longitud oeste.



Llamada por los aborígenes Quisqueya, fue nombrada La Española o La Hispaniola por los españoles a su llegada. Se encuentra dividida en dos estados independientes: República Dominicana en la parte oriental y la República de Haití en la parte occidental. La extensión territorial de la isla es de unos 77,914 km², de los cuales 48,195.90 km² corresponden al área principal del territorio de la República Dominicana, incluyendo el área del Lago Enriquillo.

La República Dominicana limita al norte con el océano Atlántico que la separa de las islas Turcas y Caicos; al este con el canal de La Mona que la separa de Puerto Rico; al sur con el mar Caribe o de las Antillas; y al oeste limita con la República de Haití.

1.1.2 División político-administrativa

La República Dominicana se encuentra dividida en un Distrito Nacional y 31 provincias como unidades político-administrativas mayores. A su vez, estas demarcaciones territoriales están constituidas por 157 municipios y 235 distritos municipales.

Las 32 unidades territoriales mayores están nucleadas en 10 regiones administrativas creadas a partir del decreto presidencial No. 710-04 del 31 de junio del 2004, las cuales, a su vez, están agrupadas en tres macrorregiones: Cibao, constituida por las regiones: Cibao Norte, Cibao Sur, Cibao Nordeste y Cibao Noroeste; la Suroeste, formada por las regiones: Valdesia, Enriquillo y El Valle; y la Sureste, compuesta por las regiones: Yuma, Higuamo y la Ozama o Metropolitana.

La República Dominicana tiene la forma de un triángulo, cuya base es la línea fronteriza con la República de Haití. La irregularidad de todos sus lados le da un perímetro de unos 1,963 km. La línea costera se extiende unos 1,576 km. y la línea fronteriza con la República de Haití 388 km.

Sus dimensiones son: 390 km de longitud, desde Cabo Engaño, en la provincia La Altagracia, hasta el paraje Las Lajas en la provincia Independencia y 265 km de ancho, desde Cabo Isabela, en la provincia de Puerto Plata hasta el Cabo Beata, en la provincia de Pedernales.

División territorial de la República Dominicana, según región y provincia, 2022

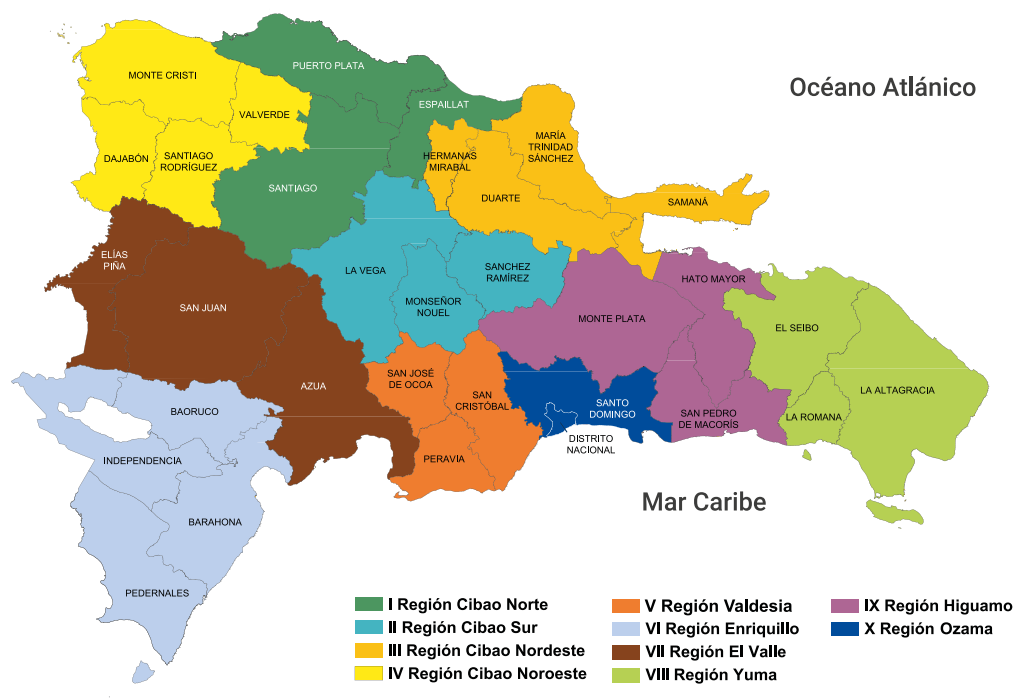

1.2 Antecedentes censales

A lo largo de los censos realizados en la República Dominicana se ha recopilado información sobre las características educativas, enfocándose principalmente en la alfabetización, la asistencia escolar y el nivel de educación. Desde el primer censo nacional de población en 1920 se indagó sobre alfabetización, preguntando si la persona “sabe leer” y “sabe escribir”, así como el sexo de los escolares; en el censo de 1935, además del alfabetismo, se investigó la asistencia escolar. El censo de 1950 incluyó datos sobre alfabetismo, último año escolar aprobado, asistencia escolar y nivel de instrucción.

En el censo de 1960, se recopiló información sobre alfabetismo, último año aprobado y asistencia escolar. En el censo de 1970, se continuó investigando estas características educativas considerando los miembros del hogar de 5 años y más de edad.

El censo de 1981 marcó la diferencia con relación a los anteriores, ya que, además de alfabetismo, asistencia escolar y nivel aprobado, se obtuvo información sobre título universitario. En forma adicional, a las personas de 10 años y más se les preguntó sobre la asistencia a centros de enseñanza vocacional, técnica, comercial, entre otros.

En 1993 se mantuvo el enfoque en alfabetismo, asistencia escolar y nivel de instrucción, lo cual fue investigado para la población de 3 años y más. Mientras que, en el censo del 2002 se amplió la investigación sobre las características educativas incluyendo datos sobre analfabetismo, carrera básica, especialidad, maestría o doctorado, además de preguntar sobre los motivos para abandonar los estudios. Esta evolución refleja una expansión en la comprensión de la educación como un proceso que comienza temprano en la vida, lo que permite una evaluación más completa de los patrones educativos en la población dominicana.

En el censo de 2010 no se preguntó sobre los motivos para abandonar los estudios. Sin embargo, además de investigar sobre la condición de lectoescritura, asistencia escolar, nivel educativo, último año de estudio aprobado y carrera universitaria, se agregó una pregunta sobre los años de estudios universitarios completados incluyendo especialidad, maestría y doctorado. Igualmente, se investigó si la persona se había graduado de la carrera universitaria.

El X Censo Nacional de Población y Vivienda 2022 investigó la tenencia de artículos y servicios contenidos en los hogares, relacionados con las Tecnologías de la Información y la Comunicación (TIC), como computadoras, radios, teléfonos móviles, teléfonos fijos residenciales, televisores, tabletas e internet, esta temática ha sido abordada en los censos realizados desde el 1981 hasta el presente. Adicionalmente, en cuanto al uso de las Tecnologías de la Información y la Comunicación (TIC), el X Censo Nacional de Población y Vivienda 2022 incluyó dos preguntas dirigidas específicamente a los miembros de los hogares: una sobre el uso de computadoras de escritorio, laptops, tabletas y teléfonos inteligentes en los tres meses previos al censo; y otra sobre el uso de internet en el mismo período. La información se recopiló para la población de 3 años en adelante. A diferencia de los censos anteriores, en los que se recogía información sobre el uso de las TIC solamente a nivel de los hogares, en esta jornada censal se centró en obtener datos a nivel individual.



ASPECTOS CONCEPTUALES Y METODOLÓGICOS

2. Aspectos conceptuales y metodológicos

Previo al inicio de cualquier censo, es crucial establecer una serie de elementos, conceptos y procedimientos comunes que servirán como base para el desarrollo del proceso censal. Estos incluyen aspectos conceptuales, como la definición de los atributos del censo y aspectos metodológicos y procedimentales, que abarcan las técnicas y estrategias para el levantamiento del censo y las herramientas estadísticas necesarias para su ejecución. Estos dos pilares fundamentales son esenciales para garantizar el éxito y la precisión de la operación estadística del censo.

2.1 Universo

Comprende todo el territorio de la República Dominicana y sus aguas jurisdiccionales, incluyendo todos los residentes habituales del país, así como todas las viviendas y hogares localizados en el territorio nacional.

2.2 Tipo de censo

El X Censo Nacional de Población y Vivienda 2022 fue un censo de Derecho o de Jure, es decir, se empadronó a todas las personas residentes habituales en los hogares, independientemente del lugar donde se encontraran al momento justo del empadronamiento.

2.3 Período de levantamiento

El levantamiento de información del X Censo Nacional de Población y Vivienda 2022 se realizó durante catorce días, del 10 al 23 de noviembre de 2022. Además, dos días previos al empadronamiento se realizó el recorrido de reconocimiento de las áreas por parte de los empadronadores y supervisores.

2.4 Período de referencia

El período de referencia de la información censal, a nivel general, es la mitad del periodo de empadronamiento. Sin embargo, se utilizaron diferentes períodos de referencia para temas específicos, como por ejemplo para las características económicas se fijó la semana anterior al día de inicio del empadronamiento. Para estudiar la migración reciente, se recopiló información sobre el lugar de residencia habitual cinco años antes a la fecha de levantamiento, es decir, noviembre del 2017. Además, los datos sobre mortalidad se recogieron para el período comprendido entre los años 2020, 2021 y 2022 a nivel de los hogares.

2.5 Método de recolección

La recolección de la información se realizó mediante entrevistas directas, visitando cada uno de los hogares existentes en las viviendas ocupadas o locales utilizados como vivienda y como herramienta para la captura de la información en el terreno se utilizaron tabletas.

Las entrevistas fueron conducidas por empadronadores quienes en cada hogar identificaron a los informantes adecuados para que ofrecieran la información de los miembros habituales del hogar. Para fines del censo se consideró como informante adecuado a toda persona de 15 años o más de edad que conociera la información solicitada en la aplicación utilizada para recolectar la información de cada uno de los miembros del hogar.

2.6 Unidades de empadronamiento

Al igual que en los censos anteriores, las unidades de empadronamiento son: las viviendas, los hogares y las personas. Las personas son todos los residentes habituales de los hogares censales. A su vez, se consideró el hogar como una unidad de cohabitación y alimentación, formada por una sola persona o varias con o sin lazos familiares que, a su vez, tienen la vivienda como unidad física de interacción. En términos operativos, se utilizó como criterio para la identificación de hogares dentro de la vivienda, el alimentarse de las mismas comidas y compartir los demás gastos comunes.

Para los fines censales se consideró como vivienda todo local con entrada independiente y delimitada por paredes, muros o cercas, y cubierto por un techo, convertido o dispuesto para el alojamiento permanente o temporal de personas con vínculo familiar o no. También se empadronó como vivienda un negocio, tienda o taller dentro del cual se ha separado una parte para residir, así como cualquier local, fijo o móvil, que al momento del censo estuviese ocupado como lugar de alojamiento permanente.

2.7 Estructura operativa censal

La estructura operativa del X Censo Nacional de Población y Vivienda 2022, detalla los niveles jerárquicos, las formas de articulación y los canales de comunicación establecidos para lograr los objetivos. La directora de la Oficina Nacional de Estadística, como autoridad principal, fue la responsable de establecer los lineamientos de políticas para la organización, planificación, desarrollo y control de la ejecución censal. Contó con la ayuda del Comité de Apoyo Interno al Censo y posteriormente con el Comité Asesor y de Control de Gestión del Censo, conformado con el objetivo de dar recomendaciones a la Dirección Nacional acerca de diversos aspectos relacionados con el censo. De igual manera, recibió el respaldo de la Comisión Nacional Censal. El Departamento de Censos se encargó de la dirección técnica, normativa y operacional del X Censo Nacional de Población y Vivienda 2022.

Para facilitar y garantizar la eficiencia de las operaciones del censo se crearon 49 provincias censales y 340 municipios censales, lo que permitió una organización territorial efectiva, además se establecieron 10 supervisiones regionales para supervisar y coordinar en las diferentes regiones del país. Esta estructura operativa permitió que se hiciera una distribución de la carga de trabajo relativamente homogénea para el personal que tuvo la responsabilidad de conducir el censo en el territorio.

Estructura operativa X Censo Nacional de Población y Vivienda 2022

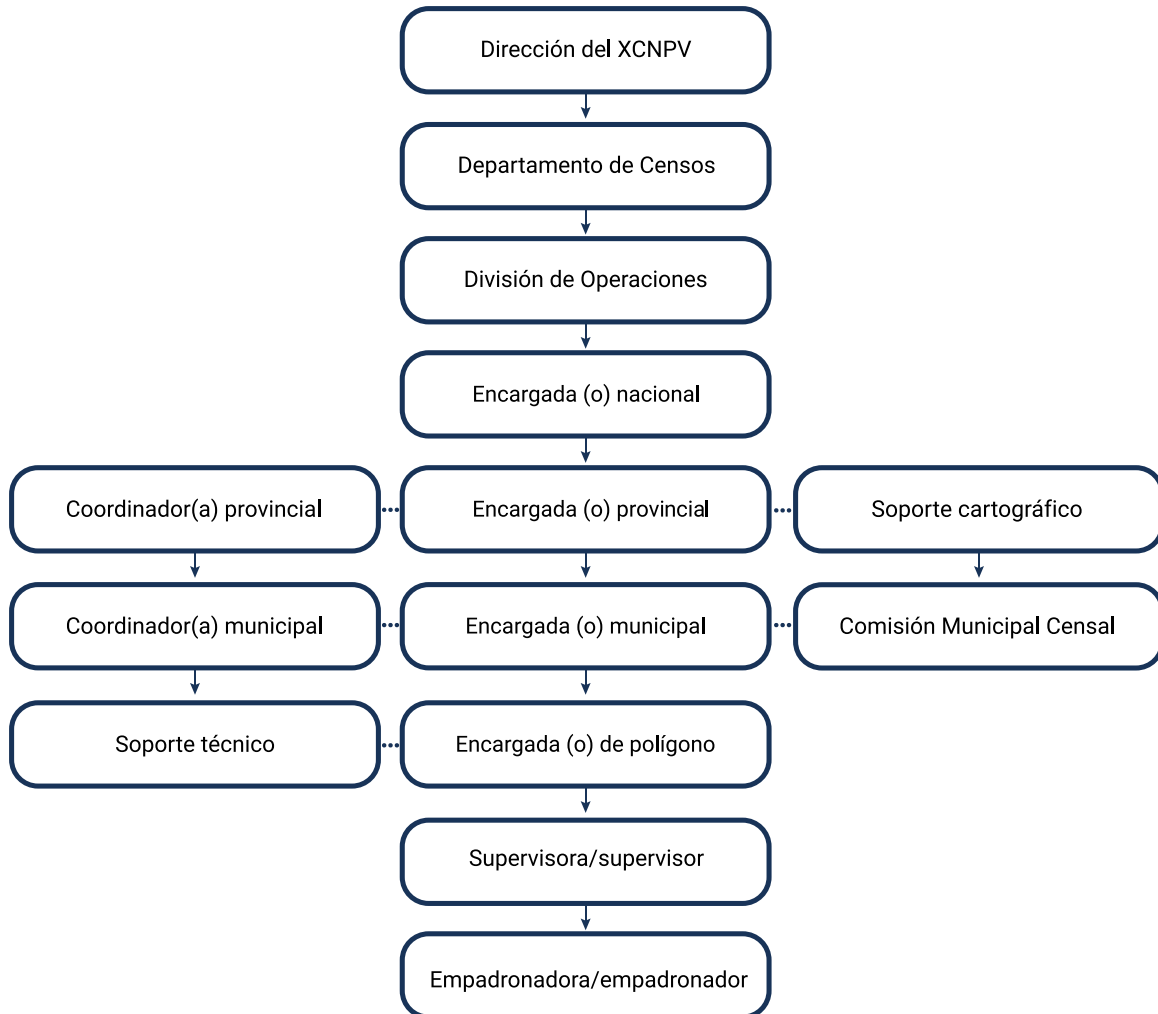



CONCEPTOS BÁSICOS UTILIZADOS

3. Conceptos básicos utilizados

Años de estudios aprobados. Número de años académicos en los que un estudiante ha completado satisfactoriamente sus cursos y ha cumplido con los requisitos establecidos por la institución educativa.

Años de estudios universitarios completados. Número de años académicos que un estudiante ha finalizado satisfactoriamente en un programa de educación superior, correspondiente a carrera, especialidad, maestría y/o doctorado.

Asistencia escolar. Condición que determina si al momento del censo la persona asiste regularmente a una institución o programa educativo regular, acreditado ante el Ministerio de Educación, sea este público o privado, habilitado para la enseñanza organizada a cualquier nivel.

Carrera. Programa de estudios superiores que se lleva a cabo en una institución de educación superior, como una universidad o un instituto tecnológico. Estos están destinados a impartir conocimientos, destrezas y competencias académicas o profesionales intermedias que conducen a un primer título.

Ciclo educativo. Conjunto articulado de grados, cursos o años en que se organiza un nivel educativo, con carácter propedéutico o terminal, con objetivos, características y orientaciones específicas que se corresponden con el desarrollo psicofísico del educando y la gradación del currículo.

Doctorado. Título obtenido tras haber culminado los cursos e investigaciones correspondientes al nivel de doctorado. Suelen tener como principal objetivo conducir a un título de investigación avanzado. Están dedicados a estudios avanzados e investigaciones originales y son ofrecidos exclusivamente por universidades.

Educación. Es el proceso multidireccional mediante el cual se transmiten, al ser humano, conocimientos, valores, costumbres y formas de actuar.

Estudiante. Miembro del hogar que a la fecha del censo se encuentra dedicado a cursar estudios, generalmente en un centro de enseñanza.

Grado escolar. Períodos en que se divide un ciclo educativo, y que corresponde con la organización y secuencia correlacionada de contenidos del currículo.

Grupos amplios de educación terciaria. Composición de sectores de educación que presentan similitudes en el nivel de cualificación del campo profesional.

Lectoescritura. Capacidad de leer y escribir de forma adecuada.

Maestría. Programa de estudios de posgrado, especialización o equivalente que se ofrece en instituciones de educación superior, como universidades y centros de investigación. Se centra en un área específica de estudio y proporciona una formación avanzada y especializada en ese campo. Suelen tener como principal objetivo impartir al participante competencias académicas o profesionales avanzadas que conduzcan a un segundo título o a una certificación equivalente.

Nivel de instrucción. Se refiere a cada una de las etapas de la estructura educativa que está determinada por el desarrollo psicofísico de los estudiantes y sus necesidades sociales. El sistema educativo dominicano comprende los niveles: Inicial, Básico, Secundaria o media y Superior.

Nivel inicial o preprimario. Es el primer tramo de la estructura académica del sistema educativo dominicano y se organiza en dos ciclos atendiendo al desarrollo de los niños y las niñas; un primer ciclo que abarca desde el nacimiento hasta cumplir los tres (3) años, y un segundo ciclo que comprende desde los tres (3) años cumplidos hasta los seis (6) años. Para los fines del censo se recolectó información de la población de tres (3) años y más de edad.

Nivel primario o básico. Tiene una duración de 6 años y atiende a los niños y a las niñas con edades comprendidas entre 6 y 12 años, en el cual se continúa el proceso de desarrollo de las competencias fundamentales. Este Nivel está compuesto por solo dos ciclos. El primero comprende los grados de 1ero. a 3ero. y el segundo de 4to. a 6to. Cada uno de estos grados tiene un año de duración. La Educación Primaria es obligatoria, por lo que el Estado asume la responsabilidad de ofrecerla a todos los habitantes del país.

Nivel secundario o medio. Tiene una duración de 6 años y atiende a la población escolar con edades comprendidas entre los 12 y 18 años. Promueve el desarrollo de una formación integral que garantice a los ciudadanos el ejercicio autónomo y efectivo de sus propias vidas, de forma activa, productiva, consciente, digna y en democracia. En este nivel se consolida el desarrollo de las competencias fundamentales y se brindan oportunidades de formación para el trabajo y el ejercicio pleno de la ciudadanía.

El nivel secundario está compuesto por dos ciclos:

Primer ciclo: Tiene una duración de tres años y es común a las diferentes modalidades. El mismo marca una ruptura con el período de la niñez y representa el inicio de una etapa de mayores compromisos y sentido de la responsabilidad. En este ciclo se prepara al estudiantado para un mejor desenvolvimiento en la vida y para la elección consciente de una modalidad, en función de sus intereses, necesidades, aptitudes y preferencias vocacionales.

Segundo ciclo: Cuenta con una duración de tres años y se desarrolla en unas tres modalidades: Académica, Técnico-Profesional y Artes. La intención educativa del segundo ciclo es brindar un programa formativo que contribuya a la formación integral del o de la estudiante. Cada modalidad contiene dos o más opciones, las cuales se conciben con el propósito de brindar la oportunidad de profundizar o desarrollar énfasis particulares en áreas del conocimiento o habilidades para el trabajo que preparen a las y los estudiantes para desarrollar su proyecto de vida.

Nivel de grado o universitario. Componente del ciclo educativo que incluye la educación impartida por los institutos de estudios superiores y las universidades. Destinado a impartir conocimientos, destrezas y competencias académicas o profesionales intermedias (nivel medio de complejidad o intensidad de los contenidos académicos) que conducen a un primer título.

Postgrado o posgraduación. Es un programa académico que se puede cursar después de obtener una licenciatura o grado universitario y que tiene como objetivo profundizar en una disciplina o área específica del conocimiento. Un nivel de postgrado otorga los títulos de especialización, maestría y doctorado

Población Alfabeta. Es la población de 15 años o más que sabe leer y escribir.

Población Analfabeta. Es la población de 15 años o más que no sabe leer y escribir.

Programa educativo. Es un conjunto o secuencia coherente de actividades educativas, diseñadas y organizadas para lograr un objetivo de aprendizaje predeterminado, y sostenido a lo largo de un periodo de tiempo.

Tecnologías de la información y la comunicación (TIC). Son los recursos y herramientas que se utilizan para el proceso, administración y distribución de la información a través de elementos tecnológicos, como: ordenadores, teléfonos, televisores, etc.



RESULTADOS CENSALES

4. Resultados censales

La Oficina Nacional de Estadística ha diseñado una estrategia de divulgación para facilitar el acceso a los resultados del X Censo Nacional de Población y Vivienda 2022. Esta estrategia incluye la creación de productos de difusión tanto impresos como digitales.

Cuadro 1
 REPÚBLICA DOMINICANA: Población de 3 años y más, por zona de residencia y sexo, según región, provincia, municipio, distrito municipal y nivel de instrucción

Región, provincia, municipio, distrito municipal y nivel de instrucción	Población de 3 años y más											
	Total					Urbana					Rural	
	Total	Hombres	Mujeres	Total	Hombres	Mujeres	Total	Hombres	Mujeres	Total	Hombres	Mujeres
Total	10,264,694	5,066,429	5,198,265	7,435,040	3,602,899	3,832,141	2,829,654	1,463,530	1,366,124	2,829,654	1,463,530	1,366,124
Ninguno	889,049	479,876	409,173	539,131	280,215	258,916	349,918	199,661	150,257	349,918	199,661	150,257
Preprimaria	593,555	305,472	288,083	410,075	207,374	202,701	183,480	98,098	85,382	183,480	98,098	85,382
Primaria o Básica	3,646,200	1,922,559	1,723,641	2,480,811	1,287,606	1,193,205	1,165,389	634,953	530,436	1,165,389	634,953	530,436
Secundaria o Media	3,219,234	1,633,940	1,585,294	2,403,670	1,212,761	1,190,909	815,564	421,179	394,385	815,564	421,179	394,385
Universitaria o Superior	1,916,656	724,582	1,192,074	1,601,353	614,943	986,410	315,303	109,639	205,664	315,303	109,639	205,664
Región Ozama	3,623,432	1,741,368	1,882,064	3,142,712	1,504,604	1,638,108	480,720	236,764	243,956	480,720	236,764	243,956
Ninguno	228,483	115,056	113,427	183,950	91,870	92,080	44,533	23,186	21,347	44,533	23,186	21,347
Preprimaria	196,212	98,532	97,680	166,906	83,492	83,414	29,306	15,040	14,266	29,306	15,040	14,266
Primaria o Básica	1,116,319	573,470	542,849	943,138	482,053	461,085	173,181	91,417	81,764	173,181	91,417	81,764
Secundaria o Media	1,203,159	605,582	597,577	1,041,372	524,495	516,877	161,787	81,087	80,700	161,787	81,087	80,700
Universitaria o Superior	879,259	348,728	530,531	807,346	322,694	484,652	71,913	26,034	45,879	71,913	26,034	45,879
Distrito Nacional	987,261	469,010	518,251	987,261	469,010	518,251	0	0	0	0	0	0
Ninguno	51,998	25,951	26,047	51,998	25,951	26,047	0	0	0	0	0	0
Preprimaria	48,919	24,161	24,758	48,919	24,161	24,758	0	0	0	0	0	0
Primaria o Básica	263,370	133,506	129,864	263,370	133,506	129,864	0	0	0	0	0	0
Secundaria o Media	288,437	143,670	144,767	288,437	143,670	144,767	0	0	0	0	0	0
Universitaria o Superior	334,537	141,722	192,815	334,537	141,722	192,815	0	0	0	0	0	0
Santo Domingo	2,636,171	1,272,358	1,363,813	2,155,451	1,035,594	1,119,857	480,720	236,764	243,956	480,720	236,764	243,956
Ninguno	176,485	89,105	87,380	131,952	65,919	66,033	44,533	23,186	21,347	44,533	23,186	21,347
Preprimaria	147,293	74,371	72,922	117,987	59,331	58,656	29,306	15,040	14,266	29,306	15,040	14,266
Primaria o Básica	852,949	439,964	412,985	679,768	348,547	331,221	173,181	91,417	81,764	173,181	91,417	81,764
Secundaria o Media	914,722	461,912	452,810	752,935	380,825	372,110	161,787	81,087	80,700	161,787	81,087	80,700
Universitaria o Superior	544,722	207,006	337,716	472,809	180,972	291,837	71,913	26,034	45,879	71,913	26,034	45,879
Santo Domingo Este	983,014	465,976	517,038	835,721	395,714	440,007	147,293	70,262	77,031	147,293	70,262	77,031
Ninguno	57,102	27,893	29,209	46,031	22,425	23,606	11,071	5,468	5,603	11,071	5,468	5,603
Preprimaria	53,291	26,800	26,491	44,727	22,498	22,229	8,564	4,302	4,262	8,564	4,302	4,262
Primaria o Básica	289,595	145,399	144,196	246,333	123,340	122,993	43,262	22,059	21,203	43,262	22,059	21,203
Secundaria o Media	339,656	170,052	169,604	291,138	145,762	145,376	48,518	24,290	24,228	48,518	24,290	24,228
Universitaria o Superior	243,370	95,832	147,538	207,492	81,689	125,803	35,878	14,143	21,735	35,878	14,143	21,735
Santo Domingo Este	919,249	434,883	484,366	808,196	382,450	425,746	111,053	52,433	58,620	111,053	52,433	58,620
Ninguno	52,216	25,490	26,726	44,082	21,471	22,611	8,134	4,019	4,115	8,134	4,019	4,115
Preprimaria	49,611	24,948	24,663	42,977	21,627	21,350	6,634	3,321	3,313	6,634	3,321	3,313
Primaria o Básica	267,556	133,762	133,794	236,219	118,069	118,150	31,337	15,693	15,644	31,337	15,693	15,644
Secundaria o Media	315,258	158,038	157,220	280,253	140,542	139,711	35,005	17,496	17,509	35,005	17,496	17,509
Universitaria o Superior	234,608	92,645	141,963	204,665	80,741	123,924	29,943	11,904	18,039	29,943	11,904	18,039

Cuadro 1, continuación...

Región, provincia, municipio, distrito municipal y nivel de instrucción	Población de 3 años y más														
	Total					Urbana					Rural				
	Total	Hombres	Mujeres	Total	Hombres	Mujeres	Total	Hombres	Mujeres	Total	Hombres	Mujeres			
San Luis (D.M.)	63,765	31,093	32,672	27,525	13,264	14,261	36,240	17,829	18,411						
Ninguno	4,886	2,403	2,483	1,949	954	995	2,937	1,449	1,488						
Preprimaria	3,680	1,852	1,828	1,750	871	879	1,930	981	949						
Primaria o Básica	22,039	11,637	10,402	10,114	5,271	4,843	11,925	6,366	5,559						
Secundaria o Media	24,398	12,014	12,384	10,885	5,220	5,665	13,513	6,794	6,719						
Universitaria o Superior	8,762	3,187	5,575	2,827	948	1,879	5,935	2,239	3,696						
Santo Domingo Oeste	391,359	187,222	204,137	307,984	146,032	161,952	83,375	41,190	42,185						
Ninguno	24,742	12,269	12,473	17,454	8,589	8,865	7,288	3,680	3,608						
Preprimaria	21,903	10,885	11,018	17,090	8,458	8,632	4,813	2,427	2,386						
Primaria o Básica	120,483	61,543	58,940	89,717	45,125	44,592	30,766	16,418	14,348						
Secundaria o Media	133,979	68,109	65,870	104,924	53,358	51,566	29,055	14,751	14,304						
Universitaria o Superior	90,252	34,416	55,836	78,799	30,502	48,297	11,453	3,914	7,539						
Santo Domingo Oeste	391,359	187,222	204,137	307,984	146,032	161,952	83,375	41,190	42,185						
Ninguno	24,742	12,269	12,473	17,454	8,589	8,865	7,288	3,680	3,608						
Preprimaria	21,903	10,885	11,018	17,090	8,458	8,632	4,813	2,427	2,386						
Primaria o Básica	120,483	61,543	58,940	89,717	45,125	44,592	30,766	16,418	14,348						
Secundaria o Media	133,979	68,109	65,870	104,924	53,358	51,566	29,055	14,751	14,304						
Universitaria o Superior	90,252	34,416	55,836	78,799	30,502	48,297	11,453	3,914	7,539						
Santo Domingo Norte	640,360	313,782	326,578	554,238	270,767	283,471	86,122	43,015	43,107						
Ninguno	45,758	23,622	22,136	36,688	18,751	17,937	9,070	4,871	4,199						
Preprimaria	34,624	17,656	16,968	29,370	14,893	14,477	5,254	2,763	2,491						
Primaria o Básica	218,360	115,379	102,981	183,099	96,526	86,573	35,261	18,853	16,408						
Secundaria o Media	218,983	112,097	106,886	191,509	98,181	93,328	27,474	13,916	13,558						
Universitaria o Superior	122,635	45,028	77,607	113,572	42,416	71,156	9,063	2,612	6,451						
Santo Domingo Norte	558,673	269,985	288,688	528,833	255,041	273,792	29,840	14,944	14,896						
Ninguno	38,133	19,303	18,830	34,989	17,645	17,344	3,144	1,658	1,486						
Preprimaria	30,147	15,192	14,955	28,243	14,217	14,026	1,904	975	929						
Primaria o Básica	186,869	97,316	89,553	173,964	90,509	83,455	12,905	6,807	6,098						
Secundaria o Media	190,304	96,130	94,174	181,418	91,568	89,850	8,886	4,562	4,324						
Universitaria o Superior	113,220	42,044	71,176	110,219	41,102	69,117	3,001	942	2,059						
La Victoria (D.M.)	81,687	43,797	37,890	25,405	15,726	9,679	56,282	28,071	28,211						
Ninguno	7,625	4,319	3,306	1,699	1,106	593	5,926	3,213	2,713						
Preprimaria	4,477	2,464	2,013	1,127	676	451	3,350	1,788	1,562						
Primaria o Básica	31,491	18,063	13,428	9,135	6,017	3,118	22,356	12,046	10,310						
Secundaria o Media	28,679	15,967	12,712	10,091	6,613	3,478	18,588	9,354	9,234						
Universitaria o Superior	9,415	2,984	6,431	3,353	1,314	2,039	6,062	1,670	4,392						

Cuadro 1, continuación...

Región, provincia, municipio, distrito municipal y nivel de instrucción	Población de 3 años y más											
	Total					Urbana					Rural	
	Total	Hombres	Mujeres	Total	Hombres	Mujeres	Total	Hombres	Mujeres	Total	Hombres	Mujeres
Boca Chica	158,045	76,998	81,047	99,400	48,249	51,151	58,645	28,749	29,896			
Ninguno	13,125	6,557	6,568	7,498	3,687	3,811	5,627	2,870	2,757			
Preprimaria	9,557	4,798	4,759	5,892	2,980	2,912	3,665	1,818	1,847			
Primaria o Básica	58,013	30,399	27,614	36,776	19,236	17,540	21,237	11,163	10,074			
Secundaria o Media	60,481	29,282	31,199	38,740	18,652	20,088	21,741	10,630	11,111			
Universitaria o Superior	16,869	5,962	10,907	10,494	3,694	6,800	6,375	2,268	4,107			
Boca Chica	78,252	38,158	40,094	71,946	34,942	37,004	6,306	3,216	3,090			
Ninguno	6,387	3,226	3,161	5,569	2,802	2,767	818	424	394			
Preprimaria	4,939	2,510	2,429	4,489	2,270	2,219	450	240	210			
Primaria o Básica	29,621	15,506	14,115	26,944	14,016	12,928	2,677	1,490	1,187			
Secundaria o Media	29,715	14,251	15,464	27,692	13,303	14,389	2,023	948	1,075			
Universitaria o Superior	7,590	2,665	4,925	7,252	2,551	4,701	338	114	224			
La Caleta (D.M.)	79,793	38,840	40,953	27,454	13,307	14,147	52,339	25,533	26,806			
Ninguno	6,738	3,331	3,407	1,929	885	1,044	4,809	2,446	2,363			
Preprimaria	4,618	2,288	2,330	1,403	710	693	3,215	1,578	1,637			
Primaria o Básica	28,392	14,893	13,499	9,832	5,220	4,612	18,560	9,673	8,887			
Secundaria o Media	30,766	15,031	15,735	11,048	5,349	5,699	19,718	9,682	10,036			
Universitaria o Superior	9,279	3,297	5,982	3,242	1,143	2,099	6,037	2,154	3,883			
San Antonio de Guerra	56,147	27,959	28,188	16,457	7,720	8,737	39,690	20,239	19,451			
Ninguno	5,219	2,800	2,419	775	378	397	4,444	2,422	2,022			
Preprimaria	3,593	1,826	1,767	902	437	465	2,691	1,389	1,302			
Primaria o Básica	22,428	11,948	10,480	6,048	3,044	3,004	16,380	8,904	7,476			
Secundaria o Media	19,160	9,626	9,534	6,074	3,066	3,008	13,086	6,560	6,526			
Universitaria o Superior	5,747	1,759	3,988	2,658	795	1,863	3,089	964	2,125			
San Antonio de Guerra	51,639	25,640	25,999	15,290	7,138	8,152	36,349	18,502	17,847			
Ninguno	4,661	2,486	2,175	689	330	359	3,972	2,156	1,816			
Preprimaria	3,415	1,731	1,684	876	424	452	2,539	1,307	1,232			
Primaria o Básica	20,613	10,970	9,643	5,565	2,786	2,779	15,048	8,184	6,864			
Secundaria o Media	17,620	8,821	8,799	5,697	2,868	2,829	11,923	5,953	5,970			
Universitaria o Superior	5,330	1,632	3,698	2,463	730	1,733	2,867	902	1,965			
Hato Viejo (D.M.)	4,508	2,319	2,189	1,167	582	585	3,341	1,737	1,604			
Ninguno	558	314	244	86	48	38	472	266	206			
Preprimaria	178	95	83	26	13	13	152	82	70			
Primaria o Básica	1,815	978	837	483	258	225	1,332	720	612			
Secundaria o Media	1,540	805	735	377	198	179	1,163	607	556			
Universitaria o Superior	417	127	290	195	65	130	222	62	160			

Cuadro 1, continuación...

Región, provincia, municipio, distrito municipal y nivel de Instrucción	Población de 3 años y más											
	Total						Urbana			Rural		
	Total	Hombres	Mujeres	Total	Hombres	Mujeres	Total	Hombres	Mujeres	Total	Hombres	Mujeres
Los Alcarrazos	319,141	156,727	162,414	268,736	131,271	137,465	50,405	25,456	24,949	25,456	24,949	
Ninguno	23,328	12,129	11,199	18,290	9,367	8,923	5,038	2,762	2,276	2,762	2,276	
Preprimaria	18,608	9,450	9,158	15,533	7,781	7,752	3,075	1,669	1,406	1,669	1,406	
Primaria o Básica	112,459	58,434	54,025	92,521	47,877	44,644	19,938	10,557	9,381	10,557	9,381	
Secundaria o Media	113,039	57,756	55,283	95,817	49,149	46,668	17,222	8,607	8,615	8,607	8,615	
Universitaria o Superior	51,707	18,958	32,749	46,575	17,097	29,478	5,132	1,861	3,271	1,861	3,271	
Los Alcarrazos	242,003	119,250	122,753	202,001	99,116	102,885	40,002	20,134	19,868	20,134	19,868	
Ninguno	18,177	9,474	8,703	14,324	7,371	6,953	3,853	2,103	1,750	2,103	1,750	
Preprimaria	14,410	7,276	7,134	11,925	5,938	5,987	2,485	1,338	1,147	1,338	1,147	
Primaria o Básica	88,019	45,779	42,240	72,202	37,452	34,750	15,817	8,327	7,490	8,327	7,490	
Secundaria o Media	87,651	44,674	42,977	73,902	37,784	36,118	13,749	6,890	6,859	6,890	6,859	
Universitaria o Superior	33,746	12,047	21,699	29,648	10,571	19,077	4,098	1,476	2,622	1,476	2,622	
Palmarejo-Villa Linda (D.M.)	18,491	9,322	9,169	8,088	4,000	4,088	10,403	5,322	5,081	5,322	5,081	
Ninguno	1,886	1,011	875	701	352	349	1,185	659	526	659	526	
Preprimaria	1,115	592	523	525	261	264	590	331	259	331	259	
Primaria o Básica	7,231	3,853	3,378	3,110	1,623	1,487	4,121	2,230	1,891	2,230	1,891	
Secundaria o Media	6,352	3,185	3,167	2,879	1,468	1,411	3,473	1,717	1,756	1,717	1,756	
Universitaria o Superior	1,907	681	1,226	873	296	577	1,034	385	649	385	649	
Pantoja (D.M.)	58,647	28,155	30,492	58,647	28,155	30,492	0	0	0	0	0	
Ninguno	3,265	1,644	1,621	3,265	1,644	1,621	0	0	0	0	0	
Preprimaria	3,083	1,582	1,501	3,083	1,582	1,501	0	0	0	0	0	
Primaria o Básica	17,209	8,802	8,407	17,209	8,802	8,407	0	0	0	0	0	
Secundaria o Media	19,036	9,897	9,139	19,036	9,897	9,139	0	0	0	0	0	
Universitaria o Superior	16,054	6,230	9,824	16,054	6,230	9,824	0	0	0	0	0	
Pedro Brand	88,105	43,694	44,411	72,915	35,841	37,074	15,190	7,853	7,337	7,853	7,337	
Ninguno	7,211	3,835	3,376	5,216	2,722	2,494	1,995	1,113	882	1,113	882	
Preprimaria	5,717	2,956	2,761	4,473	2,284	2,189	1,244	672	572	672	572	
Primaria o Básica	31,611	16,862	14,749	25,274	13,399	11,875	6,337	3,463	2,874	3,463	2,874	
Secundaria o Media	29,424	14,990	14,434	24,733	12,657	12,076	4,691	2,333	2,358	2,333	2,358	
Universitaria o Superior	14,142	5,051	9,091	13,219	4,779	8,440	923	272	651	272	651	
Pedro Brand	37,223	18,404	18,819	32,930	16,189	16,741	4,293	2,215	2,078	2,215	2,078	
Ninguno	2,671	1,368	1,303	2,134	1,081	1,053	537	287	250	287	250	
Preprimaria	2,311	1,170	1,141	1,913	944	969	398	226	172	226	172	
Primaria o Básica	13,459	7,156	6,303	11,648	6,210	5,438	1,811	946	865	946	865	
Secundaria o Media	13,084	6,772	6,312	11,819	6,108	5,711	1,265	664	601	664	601	
Universitaria o Superior	5,698	1,938	3,760	5,416	1,846	3,570	282	92	190	282	190	

Cuadro 1, continuación...

Región, provincia, municipio, distrito municipal y nivel de instrucción	Población de 3 años y más											
	Total					Urbana					Rural	
	Total	Hombres	Mujeres	Total	Hombres	Mujeres	Total	Hombres	Mujeres	Total	Hombres	Mujeres
La Guáyiga (D.M.)	39,835	19,712	20,123	34,355	16,918	17,437	5,480	2,794	2,686			
Ninguno	3,289	1,755	1,534	2,582	1,367	1,215	707	388	319			
Preprimaria	2,161	1,146	1,015	1,876	991	885	285	155	130			
Primaria o Básica	13,726	7,213	6,513	11,543	6,035	5,508	2,183	1,178	1,005			
Secundaria o Media	13,057	6,690	6,367	11,147	5,738	5,409	1,910	952	958			
Universitaria o Superior	7,602	2,908	4,694	7,207	2,787	4,420	395	121	274			
La Cuaba (D.M.)	11,047	5,578	5,469	5,630	2,734	2,896	5,417	2,844	2,573			
Ninguno	1,251	712	539	500	274	226	751	438	313			
Preprimaria	1,245	640	605	684	349	335	561	291	270			
Primaria o Básica	4,426	2,493	1,933	2,083	1,154	929	2,343	1,339	1,004			
Secundaria o Media	3,283	1,528	1,755	1,767	811	956	1,516	717	799			
Universitaria o Superior	842	205	637	596	146	450	246	59	187			
Región Cibao Norte	1,582,375	785,038	797,337	1,040,873	505,750	535,123	541,502	279,288	262,214			
Ninguno	132,528	71,432	61,096	76,013	39,602	36,411	56,515	31,830	24,685			
Preprimaria	90,569	46,519	44,050	57,059	28,756	28,303	33,510	17,763	15,747			
Primaria o Básica	578,087	303,242	274,845	356,604	183,834	172,770	221,483	119,408	102,075			
Secundaria o Media	518,713	261,777	256,936	352,064	175,499	176,565	166,649	86,278	80,371			
Universitaria o Superior	262,478	102,068	160,410	199,133	78,059	121,074	63,345	24,009	39,336			
Españat	230,783	116,896	113,887	103,450	50,756	52,694	127,333	66,140	61,193			
Ninguno	20,481	11,410	9,071	7,953	4,232	3,721	12,528	7,178	5,350			
Preprimaria	12,973	6,739	6,234	5,540	2,724	2,816	7,433	4,015	3,418			
Primaria o Básica	87,801	46,779	41,022	36,379	18,992	17,387	51,422	27,787	23,635			
Secundaria o Media	73,560	38,163	35,397	33,780	17,123	16,657	39,780	21,040	18,740			
Universitaria o Superior	35,968	13,805	22,163	19,798	7,685	12,113	16,170	6,120	10,050			
Moca	157,135	79,559	77,596	72,693	35,707	36,986	84,442	43,832	40,610			
Ninguno	13,312	7,428	5,884	5,695	3,063	2,632	7,617	4,365	3,252			
Preprimaria	8,781	4,601	4,180	3,743	1,857	1,886	5,038	2,744	2,294			
Primaria o Básica	58,462	31,217	27,245	25,485	13,327	12,158	32,977	17,890	15,087			
Secundaria o Media	49,160	25,560	23,600	22,786	11,490	11,296	26,374	14,070	12,304			
Universitaria o Superior	27,420	10,733	16,687	14,984	5,970	9,014	12,436	4,763	7,673			
Moca	93,097	46,556	46,541	60,368	29,449	30,919	32,729	17,107	15,622			
Ninguno	7,507	4,154	3,353	4,568	2,437	2,131	2,939	1,717	1,222			
Preprimaria	5,080	2,592	2,488	3,110	1,541	1,569	1,970	1,051	919			
Primaria o Básica	33,369	17,668	15,701	20,846	10,833	10,013	12,523	6,835	5,688			
Secundaria o Media	28,994	14,923	14,071	19,042	9,495	9,547	9,952	5,428	4,524			
Universitaria o Superior	18,147	7,219	10,928	12,802	5,143	7,659	5,345	2,076	3,269			

Cuadro 1, continuación...

Región, provincia, municipio, distrito municipal y nivel de instrucción	Población de 3 años y más											
	Total					Urbana					Rural	
	Total	Hombres	Mujeres	Total	Hombres	Mujeres	Total	Hombres	Mujeres	Total	Hombres	Mujeres
José Contreras (D.M.)	4,129	2,240	1,889	580	305	275	3,549	1,935	1,614			
Ninguno	431	252	179	28	15	13	403	237	166			
Preprimaria	269	149	120	18	12	6	251	137	114			
Primaria o Básica	1,776	1,009	767	229	132	97	1,547	877	670			
Secundaria o Media	1,089	599	490	163	82	81	926	517	409			
Universitaria o Superior	564	231	333	142	64	78	422	167	255			
Juan López (D.M.)	13,732	6,996	6,736	1,711	852	859	12,021	6,144	5,877			
Ninguno	875	497	378	82	47	35	793	450	343			
Preprimaria	644	367	277	86	40	46	558	327	231			
Primaria o Básica	5,265	2,811	2,454	576	298	278	4,689	2,513	2,176			
Secundaria o Media	4,591	2,384	2,207	613	331	282	3,978	2,053	1,925			
Universitaria o Superior	2,357	937	1,420	354	136	218	2,003	801	1,202			
Las Lagunas (D.M.)	16,159	8,342	7,817	1,383	712	671	14,776	7,630	7,146			
Ninguno	1,493	853	640	70	35	35	1,423	818	605			
Preprimaria	717	390	327	59	35	24	658	355	303			
Primaria o Básica	6,290	3,376	2,914	458	245	213	5,832	3,131	2,701			
Secundaria o Media	5,171	2,831	2,340	440	261	179	4,731	2,570	2,161			
Universitaria o Superior	2,488	892	1,596	356	136	220	2,132	756	1,376			
Canca la Reina (D.M.)	10,831	5,472	5,359	3,237	1,602	1,635	7,594	3,870	3,724			
Ninguno	999	505	494	389	201	188	610	304	306			
Preprimaria	930	484	446	228	112	116	702	372	330			
Primaria o Básica	4,397	2,384	2,013	1,252	661	591	3,145	1,723	1,422			
Secundaria o Media	3,104	1,587	1,517	875	454	421	2,229	1,133	1,096			
Universitaria o Superior	1,401	512	889	493	174	319	908	338	570			
El Higüerto (D.M.)	10,868	5,713	5,155	3,301	1,712	1,589	7,567	4,001	3,566			
Ninguno	1,127	669	458	339	203	136	788	466	322			
Preprimaria	638	348	290	180	81	99	458	267	191			
Primaria o Básica	4,314	2,361	1,953	1,384	767	617	2,930	1,594	1,336			
Secundaria o Media	3,521	1,864	1,657	997	524	473	2,524	1,340	1,184			
Universitaria o Superior	1,268	471	797	401	137	264	867	334	533			
Monte de la Jagua (D.M.)	6,038	3,148	2,890	1,729	893	836	4,309	2,255	2,054			
Ninguno	629	366	263	170	97	73	459	269	190			
Preprimaria	388	220	168	53	34	19	335	186	149			
Primaria o Básica	2,086	1,133	953	547	286	261	1,539	847	692			
Secundaria o Media	2,001	1,044	957	571	308	263	1,430	736	694			
Universitaria o Superior	934	385	549	388	168	220	546	217	329			

Cuadro 1, continuación...

Región, provincia, municipio, distrito municipal y nivel de instrucción	Población de 3 años y más														
	Total					Urbana					Rural				
	Total	Hombres	Mujeres	Total	Hombres	Mujeres	Total	Hombres	Mujeres	Total	Hombres	Mujeres			
La Ortega (D.M.)	2,281	1,072	1,209	384	182	202	1,897	890	1,007						
Ninguno	251	132	119	49	28	21	202	104	98						
Preprimaria	115	51	64	9	2	7	106	49	57						
Primaria o Básica	965	475	490	193	105	88	772	370	402						
Secundaria o Media	689	328	361	85	35	50	604	293	311						
Universitaria o Superior	261	86	175	48	12	36	213	74	139						
Cayetano Germosén	7,674	3,976	3,698	2,689	1,323	1,366	4,985	2,653	2,332						
Ninguno	541	323	218	122	73	49	419	250	169						
Preprimaria	274	151	123	114	62	52	160	89	71						
Primaria o Básica	3,256	1,809	1,447	938	488	450	2,318	1,321	997						
Secundaria o Media	2,339	1,218	1,121	876	469	407	1,463	749	714						
Universitaria o Superior	1,264	475	789	639	231	408	625	244	381						
Cayetano Germosén	7,674	3,976	3,698	2,689	1,323	1,366	4,985	2,653	2,332						
Ninguno	541	323	218	122	73	49	419	250	169						
Preprimaria	274	151	123	114	62	52	160	89	71						
Primaria o Básica	3,256	1,809	1,447	938	488	450	2,318	1,321	997						
Secundaria o Media	2,339	1,218	1,121	876	469	407	1,463	749	714						
Universitaria o Superior	1,264	475	789	639	231	408	625	244	381						
Gaspar Hernández	39,002	19,730	19,272	19,202	9,437	9,765	19,800	10,293	9,507						
Ninguno	4,170	2,296	1,874	1,472	760	712	2,698	1,536	1,162						
Preprimaria	2,394	1,253	1,141	1,125	567	558	1,269	686	583						
Primaria o Básica	15,117	7,934	7,183	6,797	3,514	3,283	8,320	4,420	3,900						
Secundaria o Media	13,219	6,782	6,437	7,017	3,603	3,414	6,202	3,179	3,023						
Universitaria o Superior	4,102	1,465	2,637	2,791	993	1,798	1,311	472	839						
Gaspar Hernández	14,438	7,298	7,140	8,774	4,271	4,503	5,664	3,027	2,637						
Ninguno	1,276	692	584	573	292	281	703	400	303						
Preprimaria	774	402	372	506	255	251	268	147	121						
Primaria o Básica	5,349	2,786	2,563	2,862	1,434	1,428	2,487	1,352	1,135						
Secundaria o Media	4,938	2,626	2,312	3,169	1,654	1,515	1,769	972	797						
Universitaria o Superior	2,101	792	1,309	1,664	636	1,028	437	156	281						
Joba Arriba (D.M.)	3,615	1,978	1,637	940	511	429	2,675	1,467	1,208						
Ninguno	544	322	222	110	67	43	434	255	179						
Preprimaria	524	293	231	73	40	33	451	253	198						
Primaria o Básica	1,368	758	610	388	209	179	980	549	431						
Secundaria o Media	876	483	393	262	149	113	614	334	280						
Universitaria o Superior	303	122	181	107	46	61	196	76	120						

Cuadro 1, continuación...

Región, provincia, municipio, distrito municipal y nivel de instrucción	Población de 3 años y más									
	Total		Urbana		Rural		Total		Rural	
	Total	Hombres	Mujeres	Total	Hombres	Mujeres	Total	Hombres	Mujeres	Total
Veragua (D.M.)	17,314	8,532	8,782	7,988	3,854	4,134	9,326	4,678	4,648	4,648
Ninguno	1,931	1,039	892	649	326	323	1,282	713	569	569
Preprimaria	946	478	468	494	239	255	452	239	213	213
Primaria o Básica	6,858	3,537	3,321	2,934	1,517	1,417	3,924	2,020	1,904	1,904
Secundaria o Media	6,160	3,017	3,143	3,049	1,513	1,536	3,111	1,504	1,607	1,607
Universitaria o Superior	1,419	461	958	862	259	603	557	202	355	355
Villa Magante (D.M.)	3,635	1,922	1,713	1,500	801	699	2,135	1,121	1,014	1,014
Ninguno	419	243	176	140	75	65	279	168	111	111
Preprimaria	150	80	70	52	33	19	98	47	51	51
Primaria o Básica	1,542	853	689	613	354	259	929	499	430	430
Secundaria o Media	1,245	656	589	537	287	250	708	369	339	339
Universitaria o Superior	279	90	189	158	52	106	121	38	83	83
Jamao al Norte	7,656	3,954	3,702	2,895	1,397	1,498	4,761	2,557	2,204	2,204
Ninguno	903	501	402	274	136	138	629	365	264	264
Preprimaria	296	157	139	134	71	63	162	86	76	76
Primaria o Básica	3,120	1,721	1,399	1,054	560	494	2,066	1,161	905	905
Secundaria o Media	2,669	1,340	1,329	1,158	545	613	1,511	795	716	716
Universitaria o Superior	668	235	433	275	85	190	393	150	243	243
Jamao al Norte	7,656	3,954	3,702	2,895	1,397	1,498	4,761	2,557	2,204	2,204
Ninguno	903	501	402	274	136	138	629	365	264	264
Preprimaria	296	157	139	134	71	63	162	86	76	76
Primaria o Básica	3,120	1,721	1,399	1,054	560	494	2,066	1,161	905	905
Secundaria o Media	2,669	1,340	1,329	1,158	545	613	1,511	795	716	716
Universitaria o Superior	668	235	433	275	85	190	393	150	243	243
San Víctor	19,316	9,697	9,619	5,971	2,892	3,079	13,345	6,805	6,540	6,540
Ninguno	1,555	862	693	390	200	190	1,165	662	503	503
Preprimaria	1,228	577	651	424	167	257	804	410	394	394
Primaria o Básica	7,846	4,098	3,748	2,105	1,103	1,002	5,741	2,995	2,746	2,746
Secundaria o Media	6,173	3,263	2,910	1,943	1,016	927	4,230	2,247	1,983	1,983
Universitaria o Superior	2,514	897	1,617	1,109	406	703	1,405	491	914	914
San Víctor	19,316	9,697	9,619	5,971	2,892	3,079	13,345	6,805	6,540	6,540
Ninguno	1,555	862	693	390	200	190	1,165	662	503	503
Preprimaria	1,228	577	651	424	167	257	804	410	394	394
Primaria o Básica	7,846	4,098	3,748	2,105	1,103	1,002	5,741	2,995	2,746	2,746
Secundaria o Media	6,173	3,263	2,910	1,943	1,016	927	4,230	2,247	1,983	1,983
Universitaria o Superior	2,514	897	1,617	1,109	406	703	1,405	491	914	914

Cuadro 1, continuación...

Región, provincia, municipio, distrito municipal y nivel de instrucción	Población de 3 años y más									
	Total		Urbana				Rural			
	Total	Hombres	Mujeres	Total	Hombres	Mujeres	Total	Hombres	Mujeres	Total
Puerto Plata	324,734	161,755	162,979	187,826	90,825	97,001	136,908	70,930	65,978	
Ninguno	28,913	15,861	13,052	12,474	6,570	5,904	16,439	9,291	7,148	
Preprimaria	18,837	9,713	9,124	9,657	4,866	4,791	9,180	4,847	4,333	
Primaria o Básica	118,857	61,834	57,023	64,607	32,752	31,855	54,250	29,082	25,168	
Secundaria o Media	115,058	57,978	57,080	70,913	35,055	35,858	44,145	22,923	21,222	
Universitaria o Superior	43,069	16,369	26,700	30,175	11,582	18,593	12,894	4,787	8,107	
Puerto Plata	155,833	76,059	79,774	130,232	62,516	67,716	25,601	13,543	12,058	
Ninguno	11,716	6,271	5,445	8,256	4,293	3,963	3,460	1,978	1,482	
Preprimaria	8,051	4,046	4,005	6,158	3,008	3,150	1,893	1,038	855	
Primaria o Básica	54,781	28,194	26,587	44,238	22,386	21,852	10,543	5,808	4,735	
Secundaria o Media	57,367	28,416	28,951	49,706	24,409	25,297	7,661	4,007	3,654	
Universitaria o Superior	23,918	9,132	14,786	21,874	8,420	13,454	2,044	712	1,332	
Puerto Plata	141,009	68,355	72,654	127,782	61,276	66,506	13,227	7,079	6,148	
Ninguno	9,649	5,106	4,543	8,029	4,166	3,863	1,620	940	680	
Preprimaria	7,079	3,538	3,541	6,028	2,948	3,080	1,051	590	461	
Primaria o Básica	48,871	24,992	23,879	43,237	21,858	21,379	5,634	3,134	2,500	
Secundaria o Media	52,881	26,047	26,834	48,906	23,974	24,932	3,975	2,073	1,902	
Universitaria o Superior	22,529	8,672	13,857	21,582	8,330	13,252	947	342	605	
Yásica Arriba (D.M.)	7,087	3,722	3,365	1,372	692	680	5,715	3,030	2,685	
Ninguno	1,409	804	605	161	92	69	1,248	712	536	
Preprimaria	542	283	259	100	46	54	442	237	205	
Primaria o Básica	2,763	1,503	1,260	545	286	259	2,218	1,217	1,001	
Secundaria o Media	1,788	939	849	403	223	180	1,385	716	669	
Universitaria o Superior	585	193	392	163	45	118	422	148	274	
Maimón (D.M.)	7,737	3,982	3,755	1,078	548	530	6,659	3,434	3,225	
Ninguno	658	361	297	66	35	31	592	326	266	
Preprimaria	430	225	205	30	14	16	400	211	189	
Primaria o Básica	3,147	1,699	1,448	456	242	214	2,691	1,457	1,234	
Secundaria o Media	2,698	1,430	1,268	397	212	185	2,301	1,218	1,083	
Universitaria o Superior	804	267	537	129	45	84	675	222	453	
Altamira	17,062	8,842	8,220	4,278	2,074	2,204	12,784	6,768	6,016	
Ninguno	2,184	1,252	932	282	156	126	1,902	1,096	806	
Preprimaria	1,041	517	524	200	110	90	841	407	434	
Primaria o Básica	6,946	3,745	3,201	1,431	728	703	5,515	3,017	2,498	
Secundaria o Media	4,939	2,642	2,297	1,503	770	733	3,436	1,872	1,564	
Universitaria o Superior	1,952	686	1,266	862	310	552	1,090	376	714	

Cuadro 1, continuación...

Región, provincia, municipio, distrito municipal y nivel de instrucción	Población de 3 años y más														
	Total					Urbana					Rural				
	Total	Hombres	Mujeres	Total	Hombres	Mujeres	Total	Hombres	Mujeres	Total	Hombres	Mujeres			
Altamira	13,055	6,594	6,461	3,971	1,922	2,049	9,084	4,672	4,412						
Ninguno	1,470	829	641	236	137	99	1,234	692	542						
Preprimaria	658	321	337	154	83	71	504	238	266						
Primaria o Básica	5,021	2,645	2,376	1,293	655	638	3,728	1,990	1,738						
Secundaria o Media	4,095	2,165	1,930	1,440	740	700	2,655	1,425	1,230						
Universitaria o Superior	1,811	634	1,177	848	307	541	963	327	636						
Río Grande (D.M.)	4,007	2,248	1,759	307	152	155	3,700	2,096	1,604						
Ninguno	714	423	291	46	19	27	668	404	264						
Preprimaria	383	196	187	46	27	19	337	169	168						
Primaria o Básica	1,925	1,100	825	138	73	65	1,787	1,027	760						
Secundaria o Media	844	477	367	63	30	33	781	447	334						
Universitaria o Superior	141	52	89	14	3	11	127	49	78						
Guananico	6,263	3,241	3,022	2,557	1,275	1,282	3,706	1,966	1,740						
Ninguno	569	320	249	160	88	72	409	232	177						
Preprimaria	262	125	137	103	47	56	159	78	81						
Primaria o Básica	2,512	1,338	1,174	942	490	452	1,570	848	722						
Secundaria o Media	2,206	1,195	1,011	977	509	468	1,229	686	543						
Universitaria o Superior	714	263	451	375	141	234	339	122	217						
Guananico	6,263	3,241	3,022	2,557	1,275	1,282	3,706	1,966	1,740						
Ninguno	569	320	249	160	88	72	409	232	177						
Preprimaria	262	125	137	103	47	56	159	78	81						
Primaria o Básica	2,512	1,338	1,174	942	490	452	1,570	848	722						
Secundaria o Media	2,206	1,195	1,011	977	509	468	1,229	686	543						
Universitaria o Superior	714	263	451	375	141	234	339	122	217						
Imbert	22,017	10,996	11,021	6,987	3,298	3,689	15,030	7,698	7,332						
Ninguno	2,049	1,135	914	447	233	214	1,602	902	700						
Preprimaria	1,234	622	612	367	196	171	867	426	441						
Primaria o Básica	8,001	4,217	3,784	2,131	1,094	1,037	5,870	3,123	2,747						
Secundaria o Media	8,070	4,154	3,916	2,922	1,401	1,521	5,148	2,753	2,395						
Universitaria o Superior	2,663	868	1,795	1,120	374	746	1,543	494	1,049						
Imbert	22,017	10,996	11,021	6,987	3,298	3,689	15,030	7,698	7,332						
Ninguno	2,049	1,135	914	447	233	214	1,602	902	700						
Preprimaria	1,234	622	612	367	196	171	867	426	441						
Primaria o Básica	8,001	4,217	3,784	2,131	1,094	1,037	5,870	3,123	2,747						
Secundaria o Media	8,070	4,154	3,916	2,922	1,401	1,521	5,148	2,753	2,395						
Universitaria o Superior	2,663	868	1,795	1,120	374	746	1,543	494	1,049						

Cuadro 1, continuación...

Región, provincia, municipio, distrito municipal y nivel de instrucción	Población de 3 años y más											
	Total				Urbana				Rural			
	Total	Hombres	Mujeres	Total	Hombres	Mujeres	Total	Hombres	Mujeres	Total	Hombres	Mujeres
Los Hidalgos	12,994	6,838	6,156	3,067	1,545	1,522	9,927	5,293	4,634			
Ninguno	1,624	915	709	196	115	81	1,428	800	628			
Preprimaria	873	486	387	136	86	50	737	400	337			
Primaria o Básica	5,186	2,800	2,386	1,147	593	554	4,039	2,207	1,832			
Secundaria o Media	3,804	2,071	1,733	1,003	526	477	2,801	1,545	1,256			
Universitaria o Superior	1,507	566	941	585	225	360	922	341	581			
Los Hidalgos	9,550	5,000	4,550	2,556	1,267	1,289	6,994	3,733	3,261			
Ninguno	1,271	713	558	158	87	71	1,113	626	487			
Preprimaria	505	294	211	106	66	40	399	228	171			
Primaria o Básica	3,957	2,128	1,829	988	511	477	2,969	1,617	1,352			
Secundaria o Media	2,774	1,489	1,285	830	430	400	1,944	1,059	885			
Universitaria o Superior	1,043	376	667	474	173	301	569	203	366			
Navas (D.M.)	3,444	1,838	1,606	511	278	233	2,933	1,560	1,373			
Ninguno	353	202	151	38	28	10	315	174	141			
Preprimaria	368	192	176	30	20	10	338	172	166			
Primaria o Básica	1,229	672	557	159	82	77	1,070	590	480			
Secundaria o Media	1,030	582	448	173	96	77	857	486	371			
Universitaria o Superior	464	190	274	111	52	59	353	138	215			
Luperón	16,791	8,774	8,017	5,897	2,990	2,907	10,894	5,784	5,110			
Ninguno	1,842	1,040	802	495	290	205	1,347	750	597			
Preprimaria	1,312	729	583	442	237	205	870	492	378			
Primaria o Básica	6,858	3,686	3,172	2,325	1,222	1,103	4,533	2,464	2,069			
Secundaria o Media	4,964	2,632	2,332	1,825	930	895	3,139	1,702	1,437			
Universitaria o Superior	1,815	687	1,128	810	311	499	1,005	376	629			
Luperón	8,987	4,601	4,386	2,976	1,466	1,510	6,011	3,135	2,876			
Ninguno	938	492	446	208	114	94	730	378	352			
Preprimaria	817	463	354	231	119	112	586	344	242			
Primaria o Básica	3,498	1,835	1,663	1,096	564	532	2,402	1,271	1,131			
Secundaria o Media	2,660	1,391	1,269	913	455	458	1,747	936	811			
Universitaria o Superior	1,074	420	654	528	214	314	546	206	340			
La Isabela (D.M.)	2,096	1,146	950	694	364	330	1,402	782	620			
Ninguno	258	172	86	64	37	27	194	135	59			
Preprimaria	76	34	42	29	10	19	47	24	23			
Primaria o Básica	1,015	564	451	315	166	149	700	398	302			
Secundaria o Media	582	314	268	211	120	91	371	194	177			
Universitaria o Superior	165	62	103	75	31	44	90	31	59			

Cuadro 1, continuación...

Región, provincia, municipio, distrito municipal y nivel de instrucción	Población de 3 años y más									
	Total		Urbana				Rural			
	Total	Hombres	Mujeres	Total	Hombres	Mujeres	Total	Hombres	Mujeres	Total
Belloso (D.M.)	3,055	1,689	1,366	899	503	396	2,156	1,186	970	
Ninguno	409	253	156	114	78	36	295	175	120	
Preprimaria	233	133	100	114	68	46	119	65	54	
Primaria o Básica	1,243	696	547	385	215	170	858	481	377	
Secundaria o Media	862	487	375	232	132	100	630	355	275	
Universitaria o Superior	308	120	188	54	10	44	254	110	144	
El Estrecho de Luperón Omar Bross (D.M.)	2,653	1,338	1,315	1,328	657	671	1,325	681	644	
Ninguno	237	123	114	109	61	48	128	62	66	
Preprimaria	186	99	87	68	40	28	118	59	59	
Primaria o Básica	1,102	591	511	529	277	252	573	314	259	
Secundaria o Media	860	440	420	469	223	246	391	217	174	
Universitaria o Superior	268	85	183	153	56	97	115	29	86	
Sosúa	54,427	26,822	27,605	15,851	7,656	8,195	38,576	19,166	19,410	
Ninguno	4,485	2,402	2,083	1,215	597	618	3,270	1,805	1,465	
Preprimaria	3,481	1,836	1,645	1,050	558	492	2,431	1,278	1,153	
Primaria o Básica	19,163	9,644	9,519	5,169	2,535	2,634	13,994	7,109	6,885	
Secundaria o Media	20,753	10,203	10,550	6,346	3,083	3,263	14,407	7,120	7,287	
Universitaria o Superior	6,545	2,737	3,808	2,071	883	1,188	4,474	1,854	2,620	
Sosúa	34,396	16,983	17,413	6,521	3,166	3,355	27,875	13,817	14,058	
Ninguno	2,441	1,314	1,127	432	201	231	2,009	1,113	896	
Preprimaria	2,091	1,123	968	405	229	176	1,686	894	792	
Primaria o Básica	11,822	5,964	5,858	1,879	914	965	9,943	5,050	4,893	
Secundaria o Media	13,395	6,652	6,743	2,653	1,299	1,354	10,742	5,353	5,389	
Universitaria o Superior	4,647	1,930	2,717	1,152	523	629	3,495	1,407	2,088	
Cabarete (D.M.)	15,483	7,793	7,690	6,820	3,394	3,426	8,663	4,399	4,264	
Ninguno	1,471	829	642	523	293	230	948	536	412	
Preprimaria	1,145	599	546	505	265	240	640	334	306	
Primaria o Básica	5,671	2,941	2,730	2,362	1,232	1,130	3,309	1,709	1,600	
Secundaria o Media	5,773	2,828	2,945	2,753	1,350	1,403	3,020	1,478	1,542	
Universitaria o Superior	1,423	596	827	677	254	423	746	342	404	
Sabaneta de Yásica (D.M.)	4,548	2,046	2,502	2,510	1,096	1,414	2,038	950	1,088	
Ninguno	573	259	314	260	103	157	313	156	157	
Preprimaria	245	114	131	140	64	76	105	50	55	
Primaria o Básica	1,670	739	931	928	389	539	742	350	392	
Secundaria o Media	1,585	723	862	940	434	506	645	289	356	
Universitaria o Superior	475	211	264	242	106	136	233	105	128	

Cuadro 1, continuación...

Región, provincia, municipio, distrito municipal y nivel de instrucción	Población de 3 años y más											
	Total				Urbana				Rural			
	Total	Hombres	Mujeres	Total	Hombres	Mujeres	Total	Hombres	Mujeres	Total	Hombres	Mujeres
Villa Isabela	19,357	10,216	9,141	7,762	3,996	3,766	11,595	6,220	5,375	6,220	5,375	5,375
Ninguno	2,805	1,627	1,178	739	447	292	2,066	1,180	886	1,180	886	886
Preprimaria	1,424	746	678	638	325	313	786	421	365	421	365	365
Primaria o Básica	7,784	4,310	3,474	3,036	1,616	1,420	4,748	2,694	2,054	2,694	2,054	2,054
Secundaria o Media	5,546	2,896	2,650	2,394	1,259	1,135	3,152	1,637	1,515	1,637	1,515	1,515
Universitaria o Superior	1,798	637	1,161	955	349	606	843	288	555	288	555	555
Villa Isabela	11,286	5,877	5,409	3,610	1,776	1,834	7,676	4,101	3,575	4,101	3,575	3,575
Ninguno	1,780	1,019	761	300	167	133	1,480	852	628	852	628	628
Preprimaria	772	410	362	206	96	110	566	314	252	314	252	252
Primaria o Básica	4,292	2,340	1,952	1,404	714	690	2,888	1,626	1,262	1,626	1,262	1,262
Secundaria o Media	3,223	1,654	1,569	1,095	562	533	2,128	1,092	1,036	1,092	1,036	1,036
Universitaria o Superior	1,219	454	765	605	237	368	614	217	397	217	397	397
Estero Hondo (D.M.)	4,128	2,208	1,920	2,066	1,113	953	2,062	1,095	967	1,095	967	967
Ninguno	469	260	209	213	125	88	256	135	121	135	121	121
Preprimaria	321	165	156	168	89	79	153	76	77	76	77	77
Primaria o Básica	1,638	925	713	708	400	308	930	525	405	525	405	405
Secundaria o Media	1,368	741	627	783	434	349	585	307	278	307	278	278
Universitaria o Superior	332	117	215	194	65	129	138	52	86	52	86	86
La Jaiba (D.M.)	2,071	1,116	955	1,368	725	643	703	391	312	391	312	312
Ninguno	298	184	114	161	106	55	137	78	59	78	59	59
Preprimaria	275	142	133	253	133	120	22	9	13	9	13	13
Primaria o Básica	822	466	356	499	270	229	323	196	127	196	127	127
Secundaria o Media	538	283	255	365	185	180	173	98	75	98	75	75
Universitaria o Superior	138	41	97	90	31	59	48	10	38	10	38	38
Guaite (D.M.)	1,872	1,015	857	718	382	336	1,154	633	521	633	521	521
Ninguno	258	164	94	65	49	16	193	115	78	115	78	78
Preprimaria	56	29	27	11	7	4	45	22	23	22	23	23
Primaria o Básica	1,032	579	453	425	232	193	607	347	260	347	260	260
Secundaria o Media	417	218	199	151	78	73	266	140	126	140	126	126
Universitaria o Superior	109	25	84	66	16	50	43	9	34	9	34	34
Villa Montellano	19,990	9,967	10,023	11,195	5,475	5,720	8,795	4,492	4,303	4,492	4,303	4,303
Ninguno	1,639	899	740	684	351	333	955	548	407	548	407	407
Preprimaria	1,159	606	553	563	299	264	596	307	289	307	289	289
Primaria o Básica	7,626	3,900	3,726	4,188	2,088	2,100	3,438	1,812	1,626	1,812	1,626	1,626
Secundaria o Media	7,409	3,769	3,640	4,237	2,168	2,069	3,172	1,601	1,571	1,601	1,571	1,571
Universitaria o Superior	2,157	793	1,364	1,523	569	954	634	224	410	224	410	410

Cuadro 1, continuación...

Región, provincia, municipio, distrito municipal y nivel de instrucción	Población de 3 años y más								
	Total			Urbana		Rural			
	Total	Hombres	Mujeres	Total	Hombres	Mujeres	Total	Hombres	Mujeres
Villa Montellano	19,990	9,967	10,023	11,195	5,475	5,720	8,795	4,492	4,303
Ninguno	1,639	899	740	684	351	333	955	548	407
Preprimaria	1,159	606	553	563	299	264	596	307	289
Primaria o Básica	7,626	3,900	3,726	4,188	2,088	2,100	3,438	1,812	1,626
Secundaria o Media	7,409	3,769	3,640	4,237	2,168	2,069	3,172	1,601	1,571
Universitaria o Superior	2,157	793	1,364	1,523	569	954	634	224	410
Santiago	1,026,858	506,387	520,471	749,597	364,169	385,428	277,261	142,218	135,043
Ninguno	83,134	44,161	38,973	55,586	28,800	26,786	27,548	15,361	12,187
Preprimaria	58,759	30,067	28,692	41,862	21,166	20,696	16,897	8,901	7,996
Primaria o Básica	371,429	194,629	176,800	255,618	132,090	123,528	115,811	62,539	53,272
Secundaria o Media	330,095	165,636	164,459	247,371	123,321	124,050	82,724	42,315	40,409
Universitaria o Superior	183,441	71,894	111,547	149,160	58,792	90,368	34,281	13,102	21,179
Santiago	737,888	359,741	378,147	617,246	298,595	318,651	120,642	61,146	59,496
Ninguno	54,590	28,464	26,126	43,412	22,288	21,124	11,178	6,176	5,002
Preprimaria	40,492	20,512	19,980	33,369	16,785	16,584	7,123	3,727	3,396
Primaria o Básica	253,896	131,632	122,264	205,582	105,662	99,920	48,314	25,970	22,344
Secundaria o Media	243,106	121,337	121,769	205,455	102,319	103,136	37,651	19,018	18,633
Universitaria o Superior	145,804	57,796	88,008	129,428	51,541	77,887	16,376	6,255	10,121
Santiago	537,872	258,407	279,465	487,191	233,272	253,919	50,681	25,135	25,546
Ninguno	36,498	18,534	17,964	32,502	16,418	16,084	3,996	2,116	1,880
Preprimaria	28,929	14,473	14,456	25,898	12,921	12,977	3,031	1,552	1,479
Primaria o Básica	174,220	88,938	85,282	154,879	78,753	76,126	19,341	10,185	9,156
Secundaria o Media	175,021	86,796	88,225	159,323	78,895	80,428	15,698	7,901	7,797
Universitaria o Superior	123,204	49,666	73,538	114,589	46,285	68,304	8,615	3,381	5,234
Pedro García (D.M.)	3,234	1,734	1,500	1,218	605	613	2,016	1,129	887
Ninguno	492	289	203	138	68	70	354	221	133
Preprimaria	310	163	147	66	30	36	244	133	111
Primaria o Básica	1,258	684	574	478	247	231	780	437	343
Secundaria o Media	873	483	390	376	196	180	497	287	210
Universitaria o Superior	301	115	186	160	64	96	141	51	90
La Canela (D.M.)	19,193	10,047	9,146	4,541	2,292	2,249	14,652	7,755	6,897
Ninguno	2,423	1,442	981	517	283	234	1,906	1,159	747
Preprimaria	1,132	637	495	239	140	99	893	497	396
Primaria o Básica	8,356	4,592	3,764	1,802	958	844	6,554	3,634	2,920
Secundaria o Media	5,817	2,833	2,984	1,547	751	796	4,270	2,082	2,188
Universitaria o Superior	1,465	543	922	436	160	276	1,029	383	646

Cuadro 1, continuación...

Región, provincia, municipio, distrito municipal y nivel de instrucción	Población de 3 años y más											
	Total				Urbana				Rural			
	Total	Hombres	Mujeres	Total	Hombres	Mujeres	Total	Hombres	Mujeres	Total	Hombres	Mujeres
San Francisco de Jacagua (D.M.)	44,990	22,479	22,511	10,096	5,000	5,096	34,894	17,479	17,415			
Ninguno	3,623	1,967	1,656	833	458	375	2,790	1,509	1,281			
Preprimaria	2,325	1,182	1,143	569	297	272	1,756	885	871			
Primaria o Básica	17,351	9,261	8,090	3,939	2,107	1,832	13,412	7,154	6,258			
Secundaria o Media	15,421	7,782	7,639	3,618	1,775	1,843	11,803	6,007	5,796			
Universitaria o Superior	6,270	2,287	3,983	1,137	363	774	5,133	1,924	3,209			
Hato del Yaque (D.M.)	32,724	16,753	15,971	25,147	12,822	12,325	7,577	3,931	3,646			
Ninguno	3,074	1,643	1,431	2,176	1,118	1,058	898	525	373			
Preprimaria	1,896	983	913	1,358	701	657	538	282	256			
Primaria o Básica	14,428	7,828	6,600	10,990	5,933	5,057	3,438	1,895	1,543			
Secundaria o Media	10,617	5,386	5,231	8,467	4,322	4,145	2,150	1,064	1,086			
Universitaria o Superior	2,709	913	1,796	2,156	748	1,408	553	165	388			
Santiago Oeste (D.M.)	99,875	50,321	49,554	89,053	44,604	44,449	10,822	5,717	5,105			
Ninguno	8,480	4,589	3,891	7,246	3,943	3,303	1,234	646	588			
Preprimaria	5,900	3,074	2,826	5,239	2,696	2,543	661	378	283			
Primaria o Básica	38,283	20,329	17,954	33,494	17,664	15,830	4,789	2,665	2,124			
Secundaria o Media	35,357	18,057	17,300	32,124	16,380	15,744	3,233	1,677	1,556			
Universitaria o Superior	11,855	4,272	7,583	10,950	3,921	7,029	905	351	554			
Bisón	46,777	23,332	23,445	35,517	17,524	17,993	11,260	5,808	5,452			
Ninguno	5,712	3,148	2,564	4,271	2,337	1,934	1,441	811	630			
Preprimaria	3,243	1,680	1,563	2,455	1,280	1,175	788	400	388			
Primaria o Básica	18,022	9,487	8,535	13,144	6,841	6,303	4,878	2,646	2,232			
Secundaria o Media	14,159	6,954	7,205	11,020	5,381	5,639	3,139	1,573	1,566			
Universitaria o Superior	5,641	2,063	3,578	4,627	1,685	2,942	1,014	378	636			
Bisón	46,777	23,332	23,445	35,517	17,524	17,993	11,260	5,808	5,452			
Ninguno	5,712	3,148	2,564	4,271	2,337	1,934	1,441	811	630			
Preprimaria	3,243	1,680	1,563	2,455	1,280	1,175	788	400	388			
Primaria o Básica	18,022	9,487	8,535	13,144	6,841	6,303	4,878	2,646	2,232			
Secundaria o Media	14,159	6,954	7,205	11,020	5,381	5,639	3,139	1,573	1,566			
Universitaria o Superior	5,641	2,063	3,578	4,627	1,685	2,942	1,014	378	636			
Jánico	13,851	7,509	6,342	3,362	1,717	1,645	10,489	5,792	4,697			
Ninguno	1,808	1,030	778	264	147	117	1,544	883	661			
Preprimaria	693	381	312	127	63	64	566	318	248			
Primaria o Básica	7,337	4,125	3,212	1,564	832	732	5,773	3,293	2,480			
Secundaria o Media	3,100	1,617	1,483	959	496	463	2,141	1,121	1,020			
Universitaria o Superior	913	356	557	448	179	269	465	177	288			

Cuadro 1, continuación...

Región, provincia, municipio, distrito municipal y nivel de instrucción	Población de 3 años y más											
	Total					Urbana					Rural	
	Total	Hombres	Mujeres	Total	Hombres	Mujeres	Total	Hombres	Mujeres	Total	Hombres	Mujeres
Jánico	6,208	3,225	2,983	1,562	761	801	4,646	2,464	2,182			
Ninguno	602	327	275	99	54	45	503	273	230			
Preprimaria	296	155	141	57	22	35	239	133	106			
Primaria o Básica	3,125	1,698	1,427	647	327	320	2,478	1,371	1,107			
Secundaria o Media	1,608	818	790	460	236	224	1,148	582	566			
Universitaria o Superior	577	227	350	299	122	177	278	105	173			
Juncalito (D.M.)	3,431	1,915	1,516	817	422	395	2,614	1,493	1,121			
Ninguno	550	306	244	41	16	25	509	290	219			
Preprimaria	193	108	85	16	11	5	177	97	80			
Primaria o Básica	1,877	1,087	790	420	238	182	1,457	849	608			
Secundaria o Media	680	360	320	261	128	133	419	232	187			
Universitaria o Superior	131	54	77	79	29	50	52	25	27			
El Caimito (D.M.)	4,212	2,369	1,843	983	534	449	3,229	1,835	1,394			
Ninguno	656	397	259	124	77	47	532	320	212			
Preprimaria	204	118	86	54	30	24	150	88	62			
Primaria o Básica	2,335	1,340	995	497	267	230	1,838	1,073	765			
Secundaria o Media	812	439	373	238	132	106	574	307	267			
Universitaria o Superior	205	75	130	70	28	42	135	47	88			
Licey al Medio	28,804	14,300	14,504	19,781	9,792	9,989	9,023	4,508	4,515			
Ninguno	2,395	1,265	1,130	1,608	844	764	787	421	366			
Preprimaria	1,411	730	681	829	420	409	582	310	272			
Primaria o Básica	10,302	5,489	4,813	6,777	3,625	3,152	3,525	1,864	1,661			
Secundaria o Media	8,737	4,636	4,101	6,125	3,270	2,855	2,612	1,366	1,246			
Universitaria o Superior	5,959	2,180	3,779	4,442	1,633	2,809	1,517	547	970			
Licey al Medio	14,784	7,253	7,531	6,102	2,929	3,173	8,682	4,324	4,358			
Ninguno	1,235	637	598	532	262	270	703	375	328			
Preprimaria	771	401	370	214	103	111	557	298	259			
Primaria o Básica	5,662	2,988	2,674	2,261	1,201	1,060	3,401	1,787	1,614			
Secundaria o Media	4,219	2,138	2,081	1,674	804	870	2,545	1,334	1,211			
Universitaria o Superior	2,897	1,089	1,808	1,421	559	862	1,476	530	946			
Las Palomas (D.M.)	14,020	7,047	6,973	13,679	6,863	6,816	341	184	157			
Ninguno	1,160	628	532	1,076	582	494	84	46	38			
Preprimaria	640	329	311	615	317	298	25	12	13			
Primaria o Básica	4,640	2,501	2,139	4,516	2,424	2,092	124	77	47			
Secundaria o Media	4,518	2,498	2,020	4,451	2,466	1,985	67	32	35			
Universitaria o Superior	3,062	1,091	1,971	3,021	1,074	1,947	41	17	24			

Cuadro 1, continuación...

Región, provincia, municipio, distrito municipal y nivel de instrucción	Población de 3 años y más														
	Total					Urbana					Rural				
	Total	Hombres	Mujeres	Total	Hombres	Mujeres	Total	Hombres	Mujeres	Total	Hombres	Mujeres			
San José de las Matas	36,007	19,042	16,965	9,956	4,980	4,976	26,051	14,062	11,989						
Ninguno	3,649	2,169	1,480	642	355	287	3,007	1,814	1,193						
Preprimaria	1,823	972	851	663	336	327	1,160	636	524						
Primaria o Básica	18,043	9,871	8,172	4,112	2,180	1,932	13,931	7,691	6,240						
Secundaria o Media	9,614	4,932	4,682	3,141	1,547	1,594	6,473	3,385	3,088						
Universitaria o Superior	2,878	1,098	1,780	1,398	562	836	1,480	536	944						
San José de las Matas	22,457	11,680	10,777	7,635	3,751	3,884	14,822	7,929	6,893						
Ninguno	1,988	1,170	818	425	220	205	1,563	950	613						
Preprimaria	1,236	640	596	545	273	272	691	367	324						
Primaria o Básica	10,827	5,850	4,977	3,067	1,608	1,459	7,760	4,242	3,518						
Secundaria o Media	6,242	3,180	3,062	2,450	1,188	1,262	3,792	1,992	1,800						
Universitaria o Superior	2,164	840	1,324	1,148	462	686	1,016	378	638						
El Rubio (D.M.)	6,180	3,304	2,876	697	374	323	5,483	2,930	2,553						
Ninguno	799	469	330	51	32	19	748	437	311						
Preprimaria	320	198	122	23	15	8	297	183	114						
Primaria o Básica	3,251	1,790	1,461	347	183	164	2,904	1,607	1,297						
Secundaria o Media	1,518	750	768	211	118	93	1,307	632	675						
Universitaria o Superior	292	97	195	65	26	39	227	71	156						
La cuesta (D.M.)	3,862	2,068	1,794	1,226	642	584	2,636	1,426	1,210						
Ninguno	363	206	157	120	71	49	243	135	108						
Preprimaria	156	70	86	82	39	43	74	31	43						
Primaria o Básica	1,953	1,094	859	497	283	214	1,456	811	645						
Secundaria o Media	1,074	584	490	371	187	184	703	397	306						
Universitaria o Superior	316	114	202	156	62	94	160	52	108						
Las Placetas (D.M.)	3,508	1,990	1,518	398	213	185	3,110	1,777	1,333						
Ninguno	499	324	175	46	32	14	453	292	161						
Preprimaria	111	64	47	13	9	4	98	55	43						
Primaria o Básica	2,012	1,137	875	201	106	95	1,811	1,031	780						
Secundaria o Media	780	418	362	109	54	55	671	364	307						
Universitaria o Superior	106	47	59	29	12	17	77	35	42						
Tamboril	54,746	27,468	27,278	30,202	14,775	15,427	24,544	12,693	11,851						
Ninguno	5,290	2,854	2,436	2,478	1,320	1,158	2,812	1,534	1,278						
Preprimaria	3,889	2,067	1,822	2,030	1,093	937	1,859	974	885						
Primaria o Básica	22,076	11,825	10,251	11,974	6,288	5,686	10,102	5,537	4,565						
Secundaria o Media	17,033	8,429	8,604	9,844	4,756	5,088	7,189	3,673	3,516						
Universitaria o Superior	6,458	2,293	4,165	3,876	1,318	2,558	2,582	975	1,607						

Cuadro 1, continuación...

Región, provincia, municipio, distrito municipal y nivel de instrucción	Población de 3 años y más											
	Total				Urbana				Rural			
	Total	Hombres	Mujeres	Total	Hombres	Mujeres	Total	Hombres	Mujeres	Total	Hombres	Mujeres
Tamboril	41,966	20,752	21,214	23,697	11,477	12,220	18,269	9,275	8,994			
Ninguno	4,083	2,179	1,904	1,884	1,012	872	2,199	1,167	1,032			
Preprimaria	3,294	1,741	1,553	1,674	897	777	1,620	844	776			
Primaria o Básica	16,404	8,630	7,774	9,356	4,863	4,493	7,048	3,767	3,281			
Secundaria o Media	13,012	6,373	6,639	7,730	3,681	4,049	5,282	2,692	2,590			
Universitaria o Superior	5,173	1,829	3,344	3,053	1,024	2,029	2,120	805	1,315			
Canca la Piedra (D.M.)	12,780	6,716	6,064	6,505	3,298	3,207	6,275	3,418	2,857			
Ninguno	1,207	675	532	594	308	286	613	367	246			
Preprimaria	595	326	269	356	196	160	239	130	109			
Primaria o Básica	5,672	3,195	2,477	2,618	1,425	1,193	3,054	1,770	1,284			
Secundaria o Media	4,021	2,056	1,965	2,114	1,075	1,039	1,907	981	926			
Universitaria o Superior	1,285	464	821	823	294	529	462	170	292			
Villa González	40,163	20,278	19,885	16,871	8,340	8,531	23,292	11,938	11,354			
Ninguno	3,928	2,176	1,752	1,300	697	603	2,628	1,479	1,149			
Preprimaria	2,937	1,536	1,401	1,261	627	634	1,676	909	767			
Primaria o Básica	15,291	8,133	7,158	6,215	3,320	2,895	9,076	4,813	4,263			
Secundaria o Media	13,042	6,619	6,423	5,671	2,832	2,839	7,371	3,787	3,584			
Universitaria o Superior	4,965	1,814	3,151	2,424	864	1,560	2,541	950	1,591			
Villa González	29,718	14,832	14,886	11,277	5,502	5,775	18,441	9,330	9,111			
Ninguno	2,602	1,411	1,191	725	369	356	1,877	1,042	835			
Preprimaria	1,976	1,013	963	609	286	323	1,367	727	640			
Primaria o Básica	11,131	5,855	5,276	4,147	2,192	1,955	6,984	3,663	3,321			
Secundaria o Media	10,111	5,104	5,007	3,925	1,960	1,965	6,186	3,144	3,042			
Universitaria o Superior	3,898	1,449	2,449	1,871	695	1,176	2,027	754	1,273			
Palmar Arriba (D.M.)	6,493	3,275	3,218	5,111	2,572	2,539	1,382	703	679			
Ninguno	726	401	325	506	287	219	220	114	106			
Preprimaria	708	373	335	638	333	305	70	40	30			
Primaria o Básica	2,548	1,359	1,189	1,891	1,017	874	657	342	315			
Secundaria o Media	1,988	979	1,009	1,610	793	817	378	186	192			
Universitaria o Superior	523	163	360	466	142	324	57	21	36			
El Limón (D.M.)	3,952	2,171	1,781	483	266	217	3,469	1,905	1,564			
Ninguno	600	364	236	69	41	28	531	323	208			
Preprimaria	253	150	103	14	8	6	239	142	97			
Primaria o Básica	1,612	919	693	177	111	66	1,435	808	627			
Secundaria o Media	943	536	407	136	79	57	807	457	350			
Universitaria o Superior	544	202	342	87	27	60	457	175	282			

Cuadro 1, continuación...

Región, provincia, municipio, distrito municipal y nivel de instrucción	Población de 3 años y más														
	Total					Urbana					Rural				
	Total	Hombres	Mujeres	Total	Hombres	Mujeres	Total	Hombres	Mujeres	Total	Hombres	Mujeres			
Puñal	44,027	21,898	22,129	10,062	4,961	5,101	33,965	16,937	17,028						
Ninguno	3,010	1,515	1,495	800	359	441	2,210	1,156	1,054						
Preprimaria	2,540	1,293	1,247	717	338	379	1,823	955	868						
Primaria o Básica	15,229	7,921	7,308	3,357	1,755	1,602	11,872	6,166	5,706						
Secundaria o Media	14,237	7,512	6,725	3,297	1,743	1,554	10,940	5,769	5,171						
Universitaria o Superior	9,011	3,657	5,354	1,891	766	1,125	7,120	2,891	4,229						
Puñal	24,720	12,379	12,341	3,590	1,775	1,815	21,130	10,604	10,526						
Ninguno	1,714	885	829	417	189	228	1,297	696	601						
Preprimaria	1,503	772	731	308	148	160	1,195	624	571						
Primaria o Básica	8,514	4,422	4,092	1,272	657	615	7,242	3,765	3,477						
Secundaria o Media	7,904	4,230	3,674	1,064	559	505	6,840	3,671	3,169						
Universitaria o Superior	5,085	2,070	3,015	529	222	307	4,556	1,848	2,708						
Guayabal (D.M.)	7,351	3,758	3,593	2,778	1,404	1,374	4,573	2,354	2,219						
Ninguno	543	267	276	159	73	86	384	194	190						
Preprimaria	363	175	188	206	103	103	157	72	85						
Primaria o Básica	3,063	1,669	1,394	1,038	572	466	2,025	1,097	928						
Secundaria o Media	2,418	1,282	1,136	907	486	421	1,511	796	715						
Universitaria o Superior	964	365	599	468	170	298	496	195	301						
Canabacoa (D.M.)	11,956	5,761	6,195	3,694	1,782	1,912	8,262	3,979	4,283						
Ninguno	753	363	390	224	97	127	529	266	263						
Preprimaria	674	346	328	203	87	116	471	259	212						
Primaria o Básica	3,652	1,830	1,822	1,047	526	521	2,605	1,304	1,301						
Secundaria o Media	3,915	2,000	1,915	1,326	698	628	2,589	1,302	1,287						
Universitaria o Superior	2,962	1,222	1,740	894	374	520	2,068	848	1,220						
Sabana Iglesia	13,392	6,949	6,443	4,731	2,489	2,242	8,661	4,460	4,201						
Ninguno	1,601	909	692	590	330	260	1,011	579	432						
Preprimaria	1,019	503	516	266	146	120	753	357	396						
Primaria o Básica	5,982	3,264	2,718	2,096	1,136	960	3,886	2,128	1,758						
Secundaria o Media	3,782	1,882	1,900	1,331	688	643	2,451	1,194	1,257						
Universitaria o Superior	1,008	391	617	448	189	259	560	202	358						
Sabana Iglesia	13,392	6,949	6,443	4,731	2,489	2,242	8,661	4,460	4,201						
Ninguno	1,601	909	692	590	330	260	1,011	579	432						
Preprimaria	1,019	503	516	266	146	120	753	357	396						
Primaria o Básica	5,982	3,264	2,718	2,096	1,136	960	3,886	2,128	1,758						
Secundaria o Media	3,782	1,882	1,900	1,331	688	643	2,451	1,194	1,257						
Universitaria o Superior	1,008	391	617	448	189	259	560	202	358						

Cuadro 1, continuación...

Región, provincia, municipio, distrito municipal y nivel de instrucción	Población de 3 años y más														
	Total					Urbana					Rural				
	Total	Hombres	Mujeres	Total	Hombres	Mujeres	Total	Hombres	Mujeres	Total	Hombres	Mujeres			
Baitoa	11,203	5,870	5,333	1,869	996	873	9,334	4,874	4,460	4,460					
Ninguno	1,151	631	520	221	123	98	930	508	422	422					
Preprimaria	712	393	319	145	78	67	567	315	252	252					
Primaria o Básica	5,251	2,882	2,369	797	451	346	4,454	2,431	2,023	2,023					
Secundaria o Media	3,285	1,718	1,567	528	289	239	2,757	1,429	1,328	1,328					
Universitaria o Superior	804	246	558	178	55	123	626	191	435	435					
Baitoa	11,203	5,870	5,333	1,869	996	873	9,334	4,874	4,460	4,460					
Ninguno	1,151	631	520	221	123	98	930	508	422	422					
Preprimaria	712	393	319	145	78	67	567	315	252	252					
Primaria o Básica	5,251	2,882	2,369	797	451	346	4,454	2,431	2,023	2,023					
Secundaria o Media	3,285	1,718	1,567	528	289	239	2,757	1,429	1,328	1,328					
Universitaria o Superior	804	246	558	178	55	123	626	191	435	435					
Región Cibao Sur	765,248	386,172	379,076	401,354	196,527	204,827	363,894	189,645	174,249	174,249					
Ninguno	67,206	37,645	29,561	29,574	15,761	13,813	37,632	21,884	15,748	15,748					
Preprimaria	44,992	23,704	21,288	22,015	11,135	10,880	22,977	12,569	10,408	10,408					
Primaria o Básica	291,151	156,641	134,510	138,259	72,438	65,821	152,892	84,203	68,689	68,689					
Secundaria o Media	232,307	121,181	111,126	124,952	65,071	59,881	107,355	56,110	51,245	51,245					
Universitaria o Superior	129,592	47,001	82,591	86,554	32,122	54,432	43,038	14,879	28,159	28,159					
La Vega	423,295	214,172	209,123	203,735	100,341	103,394	219,560	113,831	105,729	105,729					
Ninguno	38,990	21,943	17,047	16,269	8,754	7,515	22,721	13,189	9,532	9,532					
Preprimaria	25,129	13,392	11,737	11,254	5,831	5,423	13,875	7,561	6,314	6,314					
Primaria o Básica	164,268	88,232	76,036	72,179	37,871	34,308	92,089	50,361	41,728	41,728					
Secundaria o Media	131,544	66,782	64,762	65,176	32,786	32,390	66,368	33,996	32,372	32,372					
Universitaria o Superior	63,364	23,823	39,541	38,857	15,099	23,758	24,507	8,724	15,783	15,783					
La Vega	269,815	135,628	134,187	126,843	62,218	64,625	142,972	73,410	69,562	69,562					
Ninguno	21,415	11,780	9,635	8,383	4,431	3,952	13,032	7,349	5,683	5,683					
Preprimaria	15,847	8,413	7,434	7,039	3,657	3,382	8,808	4,756	4,052	4,052					
Primaria o Básica	100,652	53,809	46,843	42,082	22,027	20,055	58,570	31,782	26,788	26,788					
Secundaria o Media	87,192	44,640	42,552	41,538	21,046	20,492	45,654	23,594	22,060	22,060					
Universitaria o Superior	44,709	16,986	27,273	27,801	11,057	16,744	16,908	5,929	10,979	10,979					
La Vega	211,888	105,760	106,128	118,342	58,025	60,317	93,546	47,735	45,811	45,811					
Ninguno	15,717	8,553	7,164	7,526	3,966	3,560	8,191	4,587	3,604	3,604					
Preprimaria	12,260	6,500	5,760	6,455	3,364	3,091	5,805	3,136	2,669	2,669					
Primaria o Básica	76,286	40,598	35,688	38,919	20,427	18,492	37,367	20,171	17,196	17,196					
Secundaria o Media	69,458	35,445	34,013	38,966	19,727	19,239	30,492	15,718	14,774	14,774					
Universitaria o Superior	38,167	14,664	23,503	26,476	10,541	15,935	11,691	4,123	7,568	7,568					

Cuadro 1, continuación...

Región, provincia, municipio, distrito municipal y nivel de instrucción	Población de 3 años y más														
	Total					Urbana					Rural				
	Total	Hombres	Mujeres	Total	Hombres	Mujeres	Total	Hombres	Mujeres	Total	Hombres	Mujeres			
Río Verde Arriba (D.M.)	23,411	11,883	11,528	4,548	2,240	2,308	18,863	9,643	9,220						
Ninguno	2,082	1,117	965	241	128	113	1,841	989	852						
Preprimaria	1,288	704	584	249	129	120	1,039	575	464						
Primaria o Básica	8,965	4,768	4,197	1,603	801	802	7,362	3,967	3,395						
Secundaria o Media	8,068	4,132	3,936	1,555	808	747	6,513	3,324	3,189						
Universitaria o Superior	3,008	1,162	1,846	900	374	526	2,108	788	1,320						
El Ranchito (D.M.)	10,131	5,159	4,972	1,849	876	973	8,282	4,283	3,999						
Ninguno	1,225	691	534	352	187	165	873	504	369						
Preprimaria	691	342	349	161	68	93	530	274	256						
Primaria o Básica	4,220	2,284	1,936	619	313	306	3,601	1,971	1,630						
Secundaria o Media	2,619	1,385	1,234	467	225	242	2,152	1,160	992						
Universitaria o Superior	1,376	457	919	250	83	167	1,126	374	752						
Taveras (D.M.)	11,966	6,431	5,535	345	188	157	11,621	6,243	5,378						
Ninguno	982	584	398	22	11	11	960	573	387						
Preprimaria	808	453	355	4	1	3	804	452	352						
Primaria o Básica	6,174	3,435	2,739	190	103	87	5,984	3,332	2,652						
Secundaria o Media	3,236	1,714	1,522	113	64	49	3,123	1,650	1,473						
Universitaria o Superior	766	245	521	16	9	7	750	236	514						
Don Juan Rodríguez (D.M.)	12,419	6,395	6,024	1,759	889	870	10,660	5,506	5,154						
Ninguno	1,409	835	574	242	139	103	1,167	696	471						
Preprimaria	800	414	386	170	95	75	630	319	311						
Primaria o Básica	5,007	2,724	2,283	751	383	368	4,256	2,341	1,915						
Secundaria o Media	3,811	1,964	1,847	437	222	215	3,374	1,742	1,632						
Universitaria o Superior	1,392	458	934	159	50	109	1,233	408	825						
Constanza	63,190	32,673	30,517	33,603	16,852	16,751	29,587	15,821	13,766						
Ninguno	8,748	5,166	3,582	3,853	2,139	1,714	4,895	3,027	1,868						
Preprimaria	3,746	1,983	1,763	1,709	882	827	2,037	1,101	936						
Primaria o Básica	25,601	13,852	11,749	13,139	6,967	6,172	12,462	6,885	5,577						
Secundaria o Media	17,395	8,874	8,521	9,803	5,006	4,797	7,592	3,868	3,724						
Universitaria o Superior	7,700	2,798	4,902	5,099	1,858	3,241	2,601	940	1,661						
Constanza	40,815	20,546	20,269	28,944	14,395	14,549	11,871	6,151	5,720						
Ninguno	5,080	2,857	2,223	3,364	1,850	1,514	1,716	1,007	709						
Preprimaria	1,926	986	940	1,250	616	634	676	370	306						
Primaria o Básica	16,788	8,918	7,870	11,466	6,052	5,414	5,322	2,866	2,456						
Secundaria o Media	11,295	5,742	5,553	8,352	4,246	4,106	2,943	1,496	1,447						
Universitaria o Superior	5,726	2,043	3,683	4,512	1,631	2,881	1,214	412	802						

Cuadro 1, continuación...

Región, provincia, municipio, distrito municipal y nivel de instrucción	Población de 3 años y más													
	Total						Urbana						Rural	
	Total	Hombres	Mujeres	Total	Hombres	Mujeres	Total	Hombres	Mujeres	Total	Hombres	Mujeres		
Tireo (D.M.)	14,212	7,769	6,443	3,827	2,013	1,814	10,385	5,756	4,629					
Ninguno	2,222	1,387	835	410	243	167	1,812	1,144	668					
Preprimaria	1,013	580	433	270	158	112	743	422	321					
Primaria o Básica	5,841	3,285	2,556	1,531	838	693	4,310	2,447	1,863					
Secundaria o Media	3,839	2,000	1,839	1,149	594	555	2,690	1,406	1,284					
Universitaria o Superior	1,297	517	780	467	180	287	830	337	493					
La Sabina (D.M.)	8,163	4,358	3,805	832	444	388	7,331	3,914	3,417					
Ninguno	1,446	922	524	79	46	33	1,367	876	491					
Preprimaria	807	417	390	189	108	81	618	309	309					
Primaria o Básica	2,972	1,649	1,323	142	77	65	2,830	1,572	1,258					
Secundaria o Media	2,261	1,132	1,129	302	166	136	1,959	966	993					
Universitaria o Superior	677	238	439	120	47	73	557	191	366					
Jarabacoa	62,238	31,652	30,586	30,661	14,996	15,665	31,577	16,656	14,921					
Ninguno	6,367	3,566	2,801	2,957	1,584	1,373	3,410	1,982	1,428					
Preprimaria	4,097	2,221	1,876	1,906	980	926	2,191	1,241	950					
Primaria o Básica	25,898	13,968	11,930	11,763	6,130	5,633	14,135	7,838	6,297					
Secundaria o Media	18,526	9,134	9,392	9,802	4,730	5,072	8,724	4,404	4,320					
Universitaria o Superior	7,350	2,763	4,587	4,233	1,572	2,661	3,117	1,191	1,926					
Jarabacoa	45,138	22,580	22,558	29,513	14,386	15,127	15,625	8,194	7,431					
Ninguno	4,524	2,504	2,020	2,837	1,516	1,321	1,687	988	699					
Preprimaria	2,668	1,443	1,225	1,752	900	852	916	543	373					
Primaria o Básica	18,697	9,896	8,801	11,363	5,905	5,458	7,334	3,991	3,343					
Secundaria o Media	13,851	6,726	7,125	9,508	4,573	4,935	4,343	2,153	2,190					
Universitaria o Superior	5,398	2,011	3,387	4,053	1,492	2,561	1,345	519	826					
Buena Vista (D.M.)	13,241	6,936	6,305	778	401	377	12,463	6,535	5,928					
Ninguno	1,182	688	494	68	39	29	1,114	649	465					
Preprimaria	1,127	605	522	142	73	69	985	532	453					
Primaria o Básica	5,385	3,025	2,360	222	126	96	5,163	2,899	2,264					
Secundaria o Media	3,818	1,959	1,859	206	105	101	3,612	1,854	1,758					
Universitaria o Superior	1,729	659	1,070	140	58	82	1,589	601	988					
Manabao (D.M.)	3,859	2,136	1,723	370	209	161	3,489	1,927	1,562					
Ninguno	661	374	287	52	29	23	609	345	264					
Preprimaria	302	173	129	12	7	5	290	166	124					
Primaria o Básica	1,816	1,047	769	178	99	79	1,638	948	690					
Secundaria o Media	857	449	408	88	52	36	769	397	372					
Universitaria o Superior	223	93	130	40	22	18	183	71	112					

Cuadro 1, continuación...

Región, provincia, municipio, distrito municipal y nivel de instrucción	Población de 3 años y más														
	Total					Urbana					Rural				
	Total	Hombres	Mujeres	Total	Hombres	Mujeres	Total	Hombres	Mujeres	Total	Hombres	Mujeres			
Jima Abajo	28,052	14,219	13,833	12,628	6,275	6,353	15,424	7,944	7,480						
Ninguno	2,460	1,431	1,029	1,076	600	476	1,384	831	553						
Preprimaria	1,439	775	664	600	312	288	839	463	376						
Primaria o Básica	12,117	6,603	5,514	5,195	2,747	2,448	6,922	3,856	3,066						
Secundaria o Media	8,431	4,134	4,297	4,033	2,004	2,029	4,398	2,130	2,268						
Universitaria o Superior	3,605	1,276	2,329	1,724	612	1,112	1,881	664	1,217						
Jima Abajo	16,365	8,432	7,933	7,079	3,554	3,525	9,286	4,878	4,408						
Ninguno	1,404	832	572	576	328	248	828	504	324						
Preprimaria	734	387	347	290	148	142	444	239	205						
Primaria o Básica	6,797	3,799	2,998	2,799	1,495	1,304	3,998	2,304	1,694						
Secundaria o Media	4,944	2,511	2,433	2,339	1,194	1,145	2,605	1,317	1,288						
Universitaria o Superior	2,486	903	1,583	1,075	389	686	1,411	514	897						
Rincón (D.M.)	11,687	5,787	5,900	5,549	2,721	2,828	6,138	3,066	3,072						
Ninguno	1,056	599	457	500	272	228	556	327	229						
Preprimaria	705	388	317	310	164	146	395	224	171						
Primaria o Básica	5,320	2,804	2,516	2,396	1,252	1,144	2,924	1,552	1,372						
Secundaria o Media	3,487	1,623	1,864	1,694	810	884	1,793	813	980						
Universitaria o Superior	1,119	373	746	649	223	426	470	150	320						
Sánchez Ramírez	155,460	78,759	76,701	86,412	42,191	44,221	69,048	36,568	32,480						
Ninguno	13,472	7,705	5,767	5,933	3,214	2,719	7,539	4,491	3,048						
Preprimaria	8,787	4,606	4,181	4,393	2,196	2,197	4,394	2,410	1,984						
Primaria o Básica	59,615	32,592	27,023	29,436	15,546	13,890	30,179	17,046	13,133						
Secundaria o Media	38,124	21,123	17,001	21,514	12,044	9,470	16,610	9,079	7,531						
Universitaria o Superior	35,462	12,733	22,729	25,136	9,191	15,945	10,326	3,542	6,784						
Cotuí	80,454	40,666	39,788	52,181	25,340	26,841	28,273	15,326	12,947						
Ninguno	6,233	3,513	2,720	2,944	1,555	1,389	3,289	1,958	1,331						
Preprimaria	4,513	2,330	2,183	2,752	1,384	1,368	1,761	946	815						
Primaria o Básica	29,727	16,186	13,541	16,926	8,900	8,026	12,801	7,286	5,515						
Secundaria o Media	19,637	11,173	8,464	13,009	7,380	5,629	6,628	3,793	2,835						
Universitaria o Superior	20,344	7,464	12,880	16,550	6,121	10,429	3,794	1,343	2,451						
Cotuí	54,805	26,840	27,965	47,652	23,076	24,576	7,153	3,764	3,389						
Ninguno	3,336	1,837	1,499	2,562	1,344	1,218	774	493	281						
Preprimaria	2,876	1,456	1,420	2,478	1,237	1,241	398	219	179						
Primaria o Básica	18,025	9,549	8,476	15,087	7,927	7,160	2,938	1,622	1,316						
Secundaria o Media	13,732	7,780	5,952	11,995	6,798	5,197	1,737	982	755						
Universitaria o Superior	16,836	6,218	10,618	15,530	5,770	9,760	1,306	448	858						

Cuadro 1, continuación...

Región, provincia, municipio, distrito municipal y nivel de instrucción	Población de 3 años y más											
	Total					Urbana					Rural	
	Total	Hombres	Mujeres	Total	Hombres	Mujeres	Total	Hombres	Mujeres	Total	Hombres	Mujeres
Quita Sueño (D.M.)	3,605	1,828	1,777	2,539	1,271	1,268	1,066	557	509			
Ninguno	211	111	100	144	76	68	67	35	32			
Preprimaria	231	127	104	178	100	78	53	27	26			
Primaria o Básica	1,551	831	720	1,119	578	541	432	253	179			
Secundaria o Media	813	476	337	547	331	216	266	145	121			
Universitaria o Superior	799	283	516	551	186	365	248	97	151			
Caballero (D.M.)	2,301	1,286	1,015	246	116	130	2,055	1,170	885			
Ninguno	376	223	153	45	24	21	331	199	132			
Preprimaria	158	89	69	1	0	1	157	89	68			
Primaria o Básica	897	512	385	101	56	45	796	456	340			
Secundaria o Media	578	352	226	57	26	31	521	326	195			
Universitaria o Superior	292	110	182	42	10	32	250	100	150			
Comedero Arriba (D.M.)	2,496	1,368	1,128	574	280	294	1,922	1,088	834			
Ninguno	281	157	124	69	38	31	212	119	93			
Preprimaria	142	77	65	46	19	27	96	58	38			
Primaria o Básica	1,143	654	489	211	121	90	932	533	399			
Secundaria o Media	554	342	212	113	59	54	441	283	158			
Universitaria o Superior	376	138	238	135	43	92	241	95	146			
Platanal (D.M.)	3,801	1,942	1,859	420	198	222	3,381	1,744	1,637			
Ninguno	362	206	156	27	13	14	335	193	142			
Preprimaria	281	133	148	16	8	8	265	125	140			
Primaria o Básica	1,657	913	744	174	90	84	1,483	823	660			
Secundaria o Media	797	460	337	88	52	36	709	408	301			
Universitaria o Superior	704	230	474	115	35	80	589	195	394			
Zambrana Abajo (D.M.)	13,446	7,402	6,044	750	399	351	12,696	7,003	5,693			
Ninguno	1,667	979	688	97	60	37	1,570	919	651			
Preprimaria	825	448	377	33	20	13	792	428	364			
Primaria o Básica	6,454	3,727	2,727	234	128	106	6,220	3,599	2,621			
Secundaria o Media	3,163	1,763	1,400	209	114	95	2,954	1,649	1,305			
Universitaria o Superior	1,337	485	852	177	77	100	1,160	408	752			
Cevicos	15,516	8,109	7,407	8,135	4,103	4,032	7,381	4,006	3,375			
Ninguno	1,542	878	664	705	375	330	837	503	334			
Preprimaria	808	425	383	292	140	152	516	285	231			
Primaria o Básica	6,806	3,851	2,955	3,351	1,844	1,507	3,455	2,007	1,448			
Secundaria o Media	3,773	2,093	1,680	2,084	1,168	916	1,689	925	764			
Universitaria o Superior	2,587	862	1,725	1,703	576	1,127	884	286	598			

Cuadro 1, continuación...

Región, provincia, municipio, distrito municipal y nivel de instrucción	Población de 3 años y más											
	Total					Urbana					Rural	
	Total	Hombres	Mujeres	Total	Hombres	Mujeres	Total	Hombres	Mujeres	Total	Hombres	Mujeres
Cevicos	10,217	5,315	4,902	5,113	2,535	2,578	5,104	2,780	2,324			
Ninguno	1,091	634	457	489	262	227	602	372	230			
Preprimaria	566	293	273	174	81	93	392	212	180			
Primaria o Básica	4,372	2,452	1,920	2,074	1,117	957	2,298	1,335	963			
Secundaria o Media	2,517	1,362	1,155	1,283	689	594	1,234	673	561			
Universitaria o Superior	1,671	574	1,097	1,093	386	707	578	188	390			
La Cueva (D.M.)	5,299	2,794	2,505	3,022	1,568	1,454	2,277	1,226	1,051			
Ninguno	451	244	207	216	113	103	235	131	104			
Preprimaria	242	132	110	118	59	59	124	73	51			
Primaria o Básica	2,434	1,399	1,035	1,277	727	550	1,157	672	485			
Secundaria o Media	1,256	731	525	801	479	322	455	252	203			
Universitaria o Superior	916	288	628	610	190	420	306	98	208			
Fantino	22,840	11,430	11,410	9,899	4,753	5,146	12,941	6,677	6,264			
Ninguno	1,896	1,049	847	609	311	298	1,287	738	549			
Preprimaria	1,379	751	628	493	243	250	886	508	378			
Primaria o Básica	7,836	4,273	3,563	2,824	1,447	1,377	5,012	2,826	2,186			
Secundaria o Media	6,012	3,224	2,788	2,629	1,448	1,181	3,383	1,776	1,607			
Universitaria o Superior	5,717	2,133	3,584	3,344	1,304	2,040	2,373	829	1,544			
Fantino	22,840	11,430	11,410	9,899	4,753	5,146	12,941	6,677	6,264			
Ninguno	1,896	1,049	847	609	311	298	1,287	738	549			
Preprimaria	1,379	751	628	493	243	250	886	508	378			
Primaria o Básica	7,836	4,273	3,563	2,824	1,447	1,377	5,012	2,826	2,186			
Secundaria o Media	6,012	3,224	2,788	2,629	1,448	1,181	3,383	1,776	1,607			
Universitaria o Superior	5,717	2,133	3,584	3,344	1,304	2,040	2,373	829	1,544			
Villa La Mata	36,650	18,554	18,096	16,197	7,995	8,202	20,453	10,559	9,894			
Ninguno	3,801	2,265	1,536	1,675	973	702	2,126	1,292	834			
Preprimaria	2,087	1,100	987	856	429	427	1,231	671	560			
Primaria o Básica	15,246	8,282	6,964	6,335	3,355	2,980	8,911	4,927	3,984			
Secundaria o Media	8,702	4,633	4,069	3,792	2,048	1,744	4,910	2,585	2,325			
Universitaria o Superior	6,814	2,274	4,540	3,539	1,190	2,349	3,275	1,084	2,191			
Villa La Mata	12,013	5,942	6,071	9,463	4,606	4,857	2,550	1,336	1,214			
Ninguno	1,163	681	482	914	532	382	249	149	100			
Preprimaria	705	366	339	488	238	250	217	128	89			
Primaria o Básica	4,618	2,416	2,202	3,498	1,809	1,689	1,120	607	513			
Secundaria o Media	2,747	1,527	1,220	2,160	1,193	967	587	334	253			
Universitaria o Superior	2,780	952	1,828	2,403	834	1,569	377	118	259			

Cuadro 1, continuación...

Región, provincia, municipio, distrito municipal y nivel de instrucción	Población de 3 años y más											
	Total					Urbana					Rural	
	Total	Hombres	Mujeres	Total	Hombres	Mujeres	Total	Hombres	Mujeres	Total	Hombres	Mujeres
La Bija (D.M.)	9,777	4,995	4,782	3,048	1,522	1,526	6,729	3,473	3,256			
Ninguno	965	604	361	305	186	119	660	418	242			
Preprimaria	517	282	235	120	68	52	397	214	183			
Primaria o Básica	4,476	2,524	1,952	1,414	762	652	3,062	1,762	1,300			
Secundaria o Media	2,415	1,214	1,201	762	395	367	1,653	819	834			
Universitaria o Superior	1,404	371	1,033	447	111	336	957	260	697			
Angelina (D.M.)	10,532	5,339	5,193	3,151	1,598	1,553	7,381	3,741	3,640			
Ninguno	1,218	708	510	370	204	166	848	504	344			
Preprimaria	550	284	266	215	108	107	335	176	159			
Primaria o Básica	4,225	2,295	1,930	1,165	646	519	3,060	1,649	1,411			
Secundaria o Media	2,625	1,362	1,263	815	427	388	1,810	935	875			
Universitaria o Superior	1,914	690	1,224	586	213	373	1,328	477	851			
Hernando Alonzo (D.M.)	4,328	2,278	2,050	535	269	266	3,793	2,009	1,784			
Ninguno	455	272	183	86	51	35	369	221	148			
Preprimaria	315	168	147	33	15	18	282	153	129			
Primaria o Básica	1,927	1,047	880	258	138	120	1,669	909	760			
Secundaria o Media	915	530	385	55	33	22	860	497	363			
Universitaria o Superior	716	261	455	103	32	71	613	229	384			
Monseñor Nouel	186,493	93,241	93,252	111,207	53,995	57,212	75,286	39,246	36,040			
Ninguno	14,744	7,997	6,747	7,372	3,793	3,579	7,372	4,204	3,168			
Preprimaria	11,076	5,706	5,370	6,368	3,108	3,260	4,708	2,598	2,110			
Primaria o Básica	67,268	35,817	31,451	36,644	19,021	17,623	30,624	16,796	13,828			
Secundaria o Media	62,639	33,276	29,363	38,262	20,241	18,021	24,377	13,035	11,342			
Universitaria o Superior	30,766	10,445	20,321	22,561	7,832	14,729	8,205	2,613	5,592			
Bonao	138,307	69,339	68,968	78,063	37,918	40,145	60,244	31,421	28,823			
Ninguno	10,410	5,733	4,677	4,737	2,483	2,254	5,673	3,250	2,423			
Preprimaria	8,436	4,356	4,080	4,573	2,243	2,330	3,863	2,113	1,750			
Primaria o Básica	49,226	26,226	23,000	25,077	13,009	12,068	24,149	13,217	10,932			
Secundaria o Media	46,734	24,827	21,907	26,863	14,172	12,691	19,871	10,655	9,216			
Universitaria o Superior	23,501	8,197	15,304	16,813	6,011	10,802	6,688	2,186	4,502			
Bonao	77,909	37,779	40,130	68,599	32,986	35,613	9,310	4,793	4,517			
Ninguno	4,780	2,499	2,281	3,967	2,034	1,933	813	465	348			
Preprimaria	4,851	2,384	2,467	4,106	1,986	2,120	745	398	347			
Primaria o Básica	25,459	13,171	12,288	21,707	11,178	10,529	3,752	1,993	1,759			
Secundaria o Media	26,533	13,981	12,552	23,489	12,305	11,184	3,044	1,676	1,368			
Universitaria o Superior	16,286	5,744	10,542	15,330	5,483	9,847	956	261	695			

Cuadro 1, continuación...

Región, provincia, municipio, distrito municipal y nivel de Instrucción	Población de 3 años y más											
	Total						Urbana			Rural		
	Total	Hombres	Mujeres	Total	Hombres	Mujeres	Total	Hombres	Mujeres	Total	Hombres	Mujeres
Sabana del Puerto (D.M.)	10,528	5,506	5,022	1,159	603	556	9,369	4,903	4,466	4,466	4,903	4,466
Ninguno	1,129	691	438	123	80	43	1,006	611	395	395	611	395
Preprimaria	469	269	200	25	15	10	444	254	190	190	254	190
Primaria o Básica	4,869	2,605	2,264	469	256	213	4,400	2,349	2,051	2,051	2,349	2,051
Secundaria o Media	3,342	1,686	1,656	433	210	223	2,909	1,476	1,433	1,433	1,476	1,433
Universitaria o Superior	719	255	464	109	42	67	610	213	397	397	213	397
Juma Bejucal (D.M.)	31,596	16,167	15,429	5,111	2,647	2,464	26,485	13,520	12,965	12,965	13,520	12,965
Ninguno	2,542	1,363	1,179	358	197	161	2,184	1,166	1,018	1,018	1,166	1,018
Preprimaria	1,959	1,018	941	292	162	130	1,667	856	811	811	856	811
Primaria o Básica	11,235	6,122	5,113	1,608	869	739	9,627	5,253	4,374	4,374	5,253	4,374
Secundaria o Media	11,182	6,078	5,104	1,863	1,070	793	9,319	5,008	4,311	4,311	5,008	4,311
Universitaria o Superior	4,678	1,586	3,092	990	349	641	3,688	1,237	2,451	2,451	1,237	2,451
Arroyo Toro - Masipadro (D.M.)	2,877	1,624	1,253	88	48	40	2,789	1,576	1,213	1,213	1,576	1,213
Ninguno	422	267	155	19	15	4	403	252	151	151	252	151
Preprimaria	137	76	61	10	4	6	127	72	55	55	72	55
Primaria o Básica	1,347	795	552	23	11	12	1,324	784	540	540	784	540
Secundaria o Media	755	406	349	21	11	10	734	395	339	339	395	339
Universitaria o Superior	216	80	136	15	7	8	201	73	128	128	73	128
Jayaco (D.M.)	9,169	4,828	4,341	980	518	462	8,189	4,310	3,879	3,879	4,310	3,879
Ninguno	813	461	352	73	46	27	740	415	325	325	415	325
Preprimaria	658	398	260	47	28	19	611	370	241	241	370	241
Primaria o Básica	3,686	2,057	1,629	403	216	187	3,283	1,841	1,442	1,442	1,841	1,442
Secundaria o Media	3,121	1,657	1,464	386	211	175	2,735	1,446	1,289	1,289	1,446	1,289
Universitaria o Superior	891	255	636	71	17	54	820	238	582	582	238	582
La Salvia - Los Quemados (D.M.)	6,228	3,435	2,793	2,126	1,116	1,010	4,102	2,319	1,783	1,783	2,319	1,783
Ninguno	724	452	272	197	111	86	527	341	186	186	341	186
Preprimaria	362	211	151	93	48	45	269	163	106	106	163	106
Primaria o Básica	2,630	1,476	1,154	867	479	388	1,763	997	766	766	997	766
Secundaria o Media	1,801	1,019	782	671	365	306	1,130	654	476	476	654	476
Universitaria o Superior	711	277	434	298	113	185	413	164	249	249	164	249
Maimón	22,760	11,147	11,613	17,457	8,491	8,966	5,303	2,656	2,647	2,647	2,656	2,647
Ninguno	1,905	946	959	1,381	663	718	524	283	241	241	283	241
Preprimaria	1,305	624	681	923	430	493	382	194	188	188	194	188
Primaria o Básica	8,528	4,502	4,026	6,366	3,328	3,038	2,162	1,174	988	988	1,174	988
Secundaria o Media	7,737	4,059	3,678	6,023	3,184	2,839	1,714	875	839	839	875	839
Universitaria o Superior	3,285	1,016	2,269	2,764	886	1,878	521	130	391	391	130	391

Cuadro 1, continuación...

Región, provincia, municipio, distrito municipal y nivel de instrucción	Población de 3 años y más														
	Total					Urbana					Rural				
	Total	Hombres	Mujeres	Total	Hombres	Mujeres	Total	Hombres	Mujeres	Total	Hombres	Mujeres			
Maimón	22,760	11,147	11,613	17,457	8,491	8,966	5,303	2,656	2,647						
Ninguno	1,905	946	959	1,381	663	718	524	283	241						
Preprimaria	1,305	624	681	923	430	493	382	194	188						
Primaria o Básica	8,528	4,502	4,026	6,366	3,328	3,038	2,162	1,174	988						
Secundaria o Media	7,737	4,059	3,678	6,023	3,184	2,839	1,714	875	839						
Universitaria o Superior	3,285	1,016	2,269	2,764	886	1,878	521	130	391						
Piedra Blanca	25,426	12,755	12,671	15,687	7,586	8,101	9,739	5,169	4,570						
Ninguno	2,429	1,318	1,111	1,254	647	607	1,175	671	504						
Preprimaria	1,335	726	609	872	435	437	463	291	172						
Primaria o Básica	9,514	5,089	4,425	5,201	2,684	2,517	4,313	2,405	1,908						
Secundaria o Media	8,168	4,390	3,778	5,376	2,885	2,491	2,792	1,505	1,287						
Universitaria o Superior	3,980	1,232	2,748	2,984	935	2,049	996	297	699						
Piedra Blanca	13,838	6,921	6,917	9,819	4,778	5,041	4,019	2,143	1,876						
Ninguno	1,363	748	615	794	428	366	569	320	249						
Preprimaria	698	365	333	536	258	278	162	107	55						
Primaria o Básica	4,984	2,635	2,349	3,209	1,642	1,567	1,775	993	782						
Secundaria o Media	4,701	2,558	2,143	3,496	1,923	1,573	1,205	635	570						
Universitaria o Superior	2,092	615	1,477	1,784	527	1,257	308	88	220						
Villa de Sonador (D.M.)	7,712	3,815	3,897	4,472	2,156	2,316	3,240	1,659	1,581						
Ninguno	627	327	300	303	147	156	324	180	144						
Preprimaria	354	212	142	191	101	90	163	111	52						
Primaria o Básica	2,830	1,508	1,322	1,462	768	694	1,368	740	628						
Secundaria o Media	2,412	1,248	1,164	1,501	781	720	911	467	444						
Universitaria o Superior	1,489	520	969	1,015	359	656	474	161	313						
Juan Adrián (D.M.)	3,876	2,019	1,857	1,396	652	744	2,480	1,367	1,113						
Ninguno	439	243	196	157	72	85	282	171	111						
Preprimaria	283	149	134	145	76	69	138	73	65						
Primaria o Básica	1,700	946	754	530	274	256	1,170	672	498						
Secundaria o Media	1,055	584	471	379	181	198	676	403	273						
Universitaria o Superior	399	97	302	185	49	136	214	48	166						
Región Cibao Nordeste	646,158	324,926	321,232	351,081	171,168	179,913	295,077	153,758	141,319						
Ninguno	57,974	33,413	24,561	26,218	14,452	11,766	31,756	18,961	12,795						
Preprimaria	38,591	20,474	18,117	19,240	10,038	9,202	19,351	10,436	8,915						
Primaria o Básica	252,269	136,537	115,732	124,743	66,504	58,239	127,526	70,033	57,493						
Secundaria o Media	187,443	96,531	90,912	106,260	53,984	52,276	81,183	42,547	38,636						
Universitaria o Superior	109,881	37,971	71,910	74,620	26,190	48,430	35,261	11,781	23,480						

Cuadro 1, continuación...

Región, provincia, municipio, distrito municipal y nivel de instrucción	Población de 3 años y más														
	Total					Urbana					Rural				
	Total	Hombres	Mujeres	Total	Hombres	Mujeres	Total	Hombres	Mujeres	Total	Hombres	Mujeres			
Duarte	295,062	147,473	147,589	195,346	94,762	100,584	99,716	52,711	47,005						
Ninguno	26,340	15,219	11,121	14,774	8,151	6,623	11,566	7,068	4,498						
Preprimaria	17,539	9,269	8,270	11,055	5,775	5,280	6,484	3,494	2,990						
Primaria o Básica	114,376	62,430	51,946	70,016	37,474	32,542	44,360	24,956	19,404						
Secundaria o Media	79,670	41,011	38,659	55,037	27,823	27,214	24,633	13,188	11,445						
Universitaria o Superior	57,137	19,544	37,593	44,464	15,539	28,925	12,673	4,005	8,668						
San Francisco de Macorís	194,146	95,913	98,233	144,920	69,709	75,211	49,226	26,204	23,022						
Ninguno	15,801	8,901	6,900	10,501	5,694	4,807	5,300	3,207	2,093						
Preprimaria	11,787	6,236	5,551	8,175	4,206	3,969	3,612	2,030	1,582						
Primaria o Básica	71,345	38,702	32,643	50,215	26,782	23,433	21,130	11,920	9,210						
Secundaria o Media	52,314	26,996	25,318	40,256	20,327	19,929	12,058	6,669	5,389						
Universitaria o Superior	42,899	15,078	27,821	35,773	12,700	23,073	7,126	2,378	4,748						
San Francisco de Macorís	152,749	74,031	78,718	137,350	65,946	71,404	15,399	8,085	7,314						
Ninguno	11,438	6,257	5,181	9,952	5,376	4,576	1,486	881	605						
Preprimaria	8,696	4,515	4,181	7,648	3,921	3,727	1,048	594	454						
Primaria o Básica	54,044	28,935	25,109	47,367	25,224	22,143	6,677	3,711	2,966						
Secundaria o Media	41,913	21,253	20,660	38,128	19,207	18,921	3,785	2,046	1,739						
Universitaria o Superior	36,658	13,071	23,587	34,255	12,218	22,037	2,403	853	1,550						
La Peña (D.M.)	12,409	6,770	5,639	1,247	598	649	11,162	6,172	4,990						
Ninguno	1,424	875	549	93	54	39	1,331	821	510						
Preprimaria	1,026	605	421	22	8	14	1,004	597	407						
Primaria o Básica	5,126	2,935	2,191	507	272	235	4,619	2,663	1,956						
Secundaria o Media	2,979	1,744	1,235	346	180	166	2,633	1,564	1,069						
Universitaria o Superior	1,854	611	1,243	279	84	195	1,575	527	1,048						
Cenoví (D.M.)	15,733	8,267	7,466	1,755	897	858	13,978	7,370	6,608						
Ninguno	1,787	1,078	709	164	101	63	1,623	977	646						
Preprimaria	973	528	445	145	79	66	828	449	379						
Primaria o Básica	6,813	3,848	2,965	617	352	265	6,196	3,496	2,700						
Secundaria o Media	3,872	2,088	1,784	471	255	216	3,401	1,833	1,568						
Universitaria o Superior	2,288	725	1,563	358	110	248	1,930	615	1,315						
Jaya (D.M.)	5,376	2,847	2,529	661	329	332	4,715	2,518	2,197						
Ninguno	499	309	190	26	13	13	473	296	177						
Preprimaria	394	207	187	7	6	1	387	201	186						
Primaria o Básica	2,241	1,241	1,000	255	136	119	1,986	1,105	881						
Secundaria o Media	1,367	794	573	203	114	89	1,164	680	484						
Universitaria o Superior	875	296	579	170	60	110	705	236	469						

Cuadro 1, continuación...

Región, provincia, municipio, distrito municipal y nivel de instrucción	Población de 3 años y más								
	Total		Urbana		Rural				
	Total	Hombres	Mujeres	Total	Hombres	Mujeres			
Presidente Don Antonio Guzmán Fernández (D.M.)	7,879	3,998	3,881	3,907	1,939	1,968	3,972	2,059	1,913
Ninguno	653	382	271	266	150	116	387	232	155
Primaria	698	381	317	353	192	161	345	189	156
Primaria o Básica	3,121	1,743	1,378	1,469	798	671	1,652	945	707
Secundaria o Media	2,183	1,117	1,066	1,108	571	537	1,075	546	529
Universitaria o Superior	1,224	375	849	711	228	483	513	147	366
Arenoso	13,276	6,964	6,312	4,888	2,478	2,410	8,388	4,486	3,902
Ninguno	1,600	1,000	600	460	279	181	1,140	721	419
Primaria	600	306	294	286	157	129	314	149	165
Primaria o Básica	6,075	3,369	2,706	1,972	1,015	957	4,103	2,354	1,749
Secundaria o Media	3,973	1,981	1,992	1,775	891	884	2,198	1,090	1,108
Universitaria o Superior	1,028	308	720	395	136	259	633	172	461
Arenoso	3,820	1,946	1,874	3,362	1,689	1,673	458	257	201
Ninguno	364	223	141	341	208	133	23	15	8
Preprimaria	211	112	99	196	104	92	15	8	7
Primaria o Básica	1,506	792	714	1,245	631	614	261	161	100
Secundaria o Media	1,440	714	726	1,312	648	664	128	66	62
Universitaria o Superior	299	105	194	268	98	170	31	7	24
Las Coles (D.M.)	6,120	3,309	2,811	471	245	226	5,649	3,064	2,585
Ninguno	800	519	281	43	27	16	757	492	265
Preprimaria	259	137	122	24	15	9	235	122	113
Primaria o Básica	2,956	1,714	1,242	221	114	107	2,735	1,600	1,135
Secundaria o Media	1,588	794	794	157	84	73	1,431	710	721
Universitaria o Superior	517	145	372	26	5	21	491	140	351
El Aguacate (D.M.)	3,336	1,709	1,627	1,055	544	511	2,281	1,165	1,116
Ninguno	436	258	178	76	44	32	360	214	146
Preprimaria	130	57	73	66	38	28	64	19	45
Primaria o Básica	1,613	863	750	506	270	236	1,107	593	514
Secundaria o Media	945	473	472	306	159	147	639	314	325
Universitaria o Superior	212	58	154	101	33	68	111	25	86
Castillo	16,158	8,288	7,870	6,230	3,065	3,165	9,928	5,223	4,705
Ninguno	1,484	887	597	412	219	193	1,072	668	404
Preprimaria	959	490	469	475	264	211	484	226	258
Primaria o Básica	6,028	3,357	2,671	2,045	1,104	941	3,983	2,253	1,730
Secundaria o Media	4,220	2,374	1,846	1,649	901	748	2,571	1,473	1,098
Universitaria o Superior	3,467	1,180	2,287	1,649	577	1,072	1,818	603	1,215

Cuadro 1, continuación...

Región, provincia, municipio, distrito municipal y nivel de instrucción	Población de 3 años y más														
	Total					Urbana					Rural				
	Total	Hombres	Mujeres	Total	Hombres	Mujeres	Total	Hombres	Mujeres	Total	Hombres	Mujeres			
Castillo	16,158	8,288	7,870	6,230	3,065	3,165	9,928	5,223	4,705						
Ninguno	1,484	887	597	412	219	193	1,072	668	404						
Preprimaria	959	490	469	475	264	211	484	226	258						
Primaria o Básica	6,028	3,357	2,671	2,045	1,104	941	3,983	2,253	1,730						
Secundaria o Media	4,220	2,374	1,846	1,649	901	748	2,571	1,473	1,098						
Universitaria o Superior	3,467	1,180	2,287	1,649	577	1,072	1,818	603	1,215						
Pimentel	18,132	8,897	9,235	9,837	4,683	5,154	8,295	4,214	4,081						
Ninguno	1,713	972	741	564	300	264	1,149	672	477						
Preprimaria	1,126	576	550	494	251	243	632	325	307						
Primaria o Básica	7,050	3,761	3,289	3,503	1,847	1,656	3,547	1,914	1,633						
Secundaria o Media	4,978	2,572	2,406	3,044	1,585	1,459	1,934	987	947						
Universitaria o Superior	3,265	1,016	2,249	2,232	700	1,532	1,033	316	717						
Pimentel	18,132	8,897	9,235	9,837	4,683	5,154	8,295	4,214	4,081						
Ninguno	1,713	972	741	564	300	264	1,149	672	477						
Preprimaria	1,126	576	550	494	251	243	632	325	307						
Primaria o Básica	7,050	3,761	3,289	3,503	1,847	1,656	3,547	1,914	1,633						
Secundaria o Media	4,978	2,572	2,406	3,044	1,585	1,459	1,934	987	947						
Universitaria o Superior	3,265	1,016	2,249	2,232	700	1,532	1,033	316	717						
Villa Riva	34,343	17,763	16,580	16,614	8,435	8,179	17,729	9,328	8,401						
Ninguno	3,943	2,328	1,615	1,740	1,003	737	2,203	1,325	878						
Preprimaria	1,874	1,007	867	801	448	353	1,073	559	514						
Primaria o Básica	15,608	8,744	6,864	7,078	3,928	3,150	8,530	4,816	3,714						
Secundaria o Media	9,200	4,545	4,655	4,830	2,343	2,487	4,370	2,202	2,168						
Universitaria o Superior	3,718	1,139	2,579	2,165	713	1,452	1,553	426	1,127						
Villa Riva	10,942	5,551	5,391	6,915	3,352	3,563	4,027	2,199	1,828						
Ninguno	973	580	393	525	300	225	448	280	168						
Preprimaria	506	279	227	352	201	151	154	78	76						
Primaria o Básica	4,801	2,692	2,109	2,561	1,376	1,185	2,240	1,316	924						
Secundaria o Media	3,113	1,511	1,602	2,213	1,054	1,159	900	457	443						
Universitaria o Superior	1,549	489	1,060	1,264	421	843	285	68	217						
Agua Santa del Yuna (D.M.)	4,840	2,568	2,272	2,218	1,149	1,069	2,622	1,419	1,203						
Ninguno	710	408	302	213	119	94	497	289	208						
Preprimaria	360	198	162	169	91	78	191	107	84						
Primaria o Básica	2,228	1,233	995	987	542	445	1,241	691	550						
Secundaria o Media	1,225	610	615	645	320	325	580	290	290						
Universitaria o Superior	317	119	198	204	77	127	113	42	71						

Cuadro 1, continuación...

Región, provincia, municipio, distrito municipal y nivel de instrucción	Población de 3 años y más														
	Total					Urbana					Rural				
	Total	Hombres	Mujeres	Total	Hombres	Mujeres	Total	Hombres	Mujeres	Total	Hombres	Mujeres			
Cristo Rey de Guaraguao (D.M.)	4,658	2,465	2,193	3,772	1,990	1,782	886	475	411						
Ninguno	569	335	234	472	279	193	97	56	41						
Preprimaria	165	84	81	133	73	60	32	11	21						
Primaria o Básica	2,442	1,379	1,063	1,854	1,047	807	588	332	256						
Secundaria o Media	1,221	579	642	1,069	506	563	152	73	79						
Universitaria o Superior	261	88	173	244	85	159	17	3	14						
Las Taranas (D.M.)	11,318	5,774	5,544	2,052	1,030	1,022	9,266	4,744	4,522						
Ninguno	1,413	824	589	384	210	174	1,029	614	415						
Preprimaria	739	390	349	95	48	47	644	342	302						
Primaria o Básica	4,859	2,698	2,161	846	472	374	4,013	2,226	1,787						
Secundaria o Media	2,982	1,498	1,484	479	233	246	2,503	1,265	1,238						
Universitaria o Superior	1,325	364	961	248	67	181	1,077	297	780						
Barraquito (D.M.)	2,585	1,405	1,180	1,657	914	743	928	491	437						
Ninguno	278	181	97	146	95	51	132	86	46						
Preprimaria	104	56	48	52	35	17	52	21	31						
Primaria o Básica	1,278	742	536	830	491	339	448	251	197						
Secundaria o Media	659	347	312	424	230	194	235	117	118						
Universitaria o Superior	266	79	187	205	63	142	61	16	45						
Las Guáranas	13,484	6,749	6,735	10,113	4,970	5,143	3,371	1,779	1,592						
Ninguno	1,234	761	473	834	494	340	400	267	133						
Preprimaria	847	463	384	697	373	324	150	90	60						
Primaria o Básica	5,814	3,121	2,693	4,047	2,153	1,894	1,767	968	799						
Secundaria o Media	3,650	1,822	1,828	2,805	1,412	1,393	845	410	435						
Universitaria o Superior	1,939	582	1,357	1,730	538	1,192	209	44	165						
Las Guáranas	13,484	6,749	6,735	10,113	4,970	5,143	3,371	1,779	1,592						
Ninguno	1,234	761	473	834	494	340	400	267	133						
Preprimaria	847	463	384	697	373	324	150	90	60						
Primaria o Básica	5,814	3,121	2,693	4,047	2,153	1,894	1,767	968	799						
Secundaria o Media	3,650	1,822	1,828	2,805	1,412	1,393	845	410	435						
Universitaria o Superior	1,939	582	1,357	1,730	538	1,192	209	44	165						
Eugenio María de Hostos	5,523	2,899	2,624	2,744	1,422	1,322	2,779	1,477	1,302						
Ninguno	565	370	195	263	162	101	302	208	94						
Preprimaria	346	191	155	127	76	51	219	115	104						
Primaria o Básica	2,456	1,376	1,080	1,156	645	511	1,300	731	569						
Secundaria o Media	1,335	721	614	678	364	314	657	357	300						
Universitaria o Superior	821	241	580	520	175	345	301	66	235						

Cuadro 1, continuación...

Región, provincia, municipio, distrito municipal y nivel de instrucción	Población de 3 años y más														
	Total					Urbana					Rural				
	Total	Hombres	Mujeres	Total	Hombres	Mujeres	Total	Hombres	Mujeres	Total	Hombres	Mujeres			
Eugenio María de Hostos	4,307	2,243	2,064	2,128	1,101	1,027	2,179	1,142	1,037						
Ninguno	432	284	148	198	124	74	234	160	74						
Preprimaria	264	143	121	71	44	27	193	99	94						
Primaria o Básica	1,875	1,042	833	890	496	394	985	546	439						
Secundaria o Media	1,018	558	460	522	284	238	496	274	222						
Universitaria o Superior	718	216	502	447	153	294	271	63	208						
Sabana Grande (D.M.)	1,216	656	560	616	321	295	600	335	265						
Ninguno	133	86	47	65	38	27	68	48	20						
Preprimaria	82	48	34	56	32	24	26	16	10						
Primaria o Básica	581	334	247	266	149	117	315	185	130						
Secundaria o Media	317	163	154	156	80	76	161	83	78						
Universitaria o Superior	103	25	78	73	22	51	30	3	27						
María Trinidad Sánchez	149,553	75,911	73,642	80,402	39,725	40,677	69,151	36,186	32,965						
Ninguno	14,051	8,038	6,013	6,109	3,334	2,775	7,942	4,704	3,238						
Preprimaria	9,590	5,093	4,497	3,959	2,072	1,887	5,631	3,021	2,610						
Primaria o Básica	60,343	32,493	27,850	29,545	15,758	13,787	30,798	16,735	14,063						
Secundaria o Media	43,752	22,767	20,985	25,624	13,243	12,381	18,128	9,524	8,604						
Universitaria o Superior	21,817	7,520	14,297	15,165	5,318	9,847	6,652	2,202	4,450						
Nagua	77,777	39,060	38,717	46,812	22,675	24,137	30,965	16,385	14,580						
Ninguno	7,597	4,272	3,325	3,693	1,933	1,760	3,904	2,339	1,565						
Preprimaria	5,093	2,664	2,429	2,417	1,245	1,172	2,676	1,419	1,257						
Primaria o Básica	30,486	16,245	14,241	16,390	8,572	7,818	14,096	7,673	6,423						
Secundaria o Media	22,040	11,508	10,532	14,365	7,445	6,920	7,675	4,063	3,612						
Universitaria o Superior	12,561	4,371	8,190	9,947	3,480	6,467	2,614	891	1,723						
Nagua	41,650	20,173	21,477	39,009	18,780	20,229	2,641	1,393	1,248						
Ninguno	3,173	1,653	1,520	2,870	1,470	1,400	303	183	120						
Preprimaria	2,182	1,126	1,056	2,069	1,076	993	113	50	63						
Primaria o Básica	14,442	7,527	6,915	13,192	6,842	6,350	1,250	685	565						
Secundaria o Media	12,762	6,679	6,083	12,086	6,313	5,773	676	366	310						
Universitaria o Superior	9,091	3,188	5,903	8,792	3,079	5,713	299	109	190						
San José de Matanzas (D.M.)	12,304	6,323	5,981	3,902	1,953	1,949	8,402	4,370	4,032						
Ninguno	1,256	752	504	273	153	120	983	599	384						
Preprimaria	673	335	338	191	96	95	482	239	243						
Primaria o Básica	5,500	3,011	2,489	1,607	895	712	3,893	2,116	1,777						
Secundaria o Media	3,535	1,797	1,738	1,207	591	616	2,328	1,206	1,122						
Universitaria o Superior	1,340	428	912	624	218	406	716	210	506						

Cuadro 1, continuación...

Región, provincia, municipio, distrito municipal y nivel de instrucción	Población de 3 años y más											
	Total		Urbana		Rural		Total		Rural			
	Total	Hombres	Mujeres	Total	Hombres	Mujeres	Total	Hombres	Mujeres	Total	Hombres	Mujeres
Las Gordas (D.M.)	10,565	5,563	5,002	1,844	945	899	8,721	4,618	4,103	4,103	4,103	4,103
Ninguno	981	549	432	188	110	78	793	439	354	354	439	354
Preprimaria	985	522	463	93	45	48	892	477	415	415	477	415
Primaria o Básica	4,825	2,661	2,164	649	356	293	4,176	2,305	1,871	1,871	2,305	1,871
Secundaria o Media	2,762	1,488	1,274	630	337	293	2,132	1,151	981	981	1,151	981
Universitaria o Superior	1,012	343	669	284	97	187	728	246	482	482	246	482
Arroyo al Medio (D.M.)	13,258	7,001	6,257	2,057	997	1,060	11,201	6,004	5,197	5,197	6,004	5,197
Ninguno	2,187	1,318	869	362	200	162	1,825	1,118	707	707	1,118	707
Preprimaria	1,253	681	572	64	28	36	1,189	653	536	536	653	536
Primaria o Básica	5,719	3,046	2,673	942	479	463	4,777	2,567	2,210	2,210	2,567	2,210
Secundaria o Media	2,981	1,544	1,437	442	204	238	2,539	1,340	1,199	1,199	1,340	1,199
Universitaria o Superior	1,118	412	706	247	86	161	871	326	545	545	326	545
Cabrera	27,453	13,853	13,600	8,607	4,225	4,382	18,846	9,628	9,218	9,218	9,628	9,218
Ninguno	2,374	1,335	1,039	571	320	251	1,803	1,015	788	788	1,015	788
Preprimaria	2,077	1,099	978	362	180	182	1,715	919	796	796	919	796
Primaria o Básica	10,558	5,570	4,988	2,905	1,506	1,399	7,653	4,064	3,589	3,589	4,064	3,589
Secundaria o Media	8,420	4,414	4,006	2,995	1,566	1,429	5,425	2,848	2,577	2,577	2,848	2,577
Universitaria o Superior	4,024	1,435	2,589	1,774	653	1,121	2,250	782	1,468	1,468	782	1,468
Cabrera	14,009	7,031	6,978	5,000	2,411	2,589	9,009	4,620	4,389	4,389	4,620	4,389
Ninguno	1,163	665	498	294	165	129	869	500	369	369	500	369
Preprimaria	982	526	456	229	112	117	753	414	339	339	414	339
Primaria o Básica	5,081	2,619	2,462	1,415	732	683	3,666	1,887	1,779	1,779	1,887	1,779
Secundaria o Media	4,488	2,352	2,136	1,817	937	880	2,671	1,415	1,256	1,256	1,415	1,256
Universitaria o Superior	2,295	869	1,426	1,245	465	780	1,050	404	646	646	404	646
Arroyo Salado (D.M.)	8,567	4,342	4,225	2,538	1,242	1,296	6,029	3,100	2,929	2,929	3,100	2,929
Ninguno	783	437	346	183	104	79	600	333	267	267	333	267
Preprimaria	606	323	283	105	50	55	501	273	228	228	273	228
Primaria o Básica	3,472	1,857	1,615	1,080	551	529	2,392	1,306	1,086	1,086	1,306	1,086
Secundaria o Media	2,566	1,366	1,200	805	416	389	1,761	950	811	811	950	811
Universitaria o Superior	1,140	359	781	365	121	244	775	238	537	537	238	537
La Entrada (D.M.)	4,877	2,480	2,397	1,069	572	497	3,808	1,908	1,900	1,900	1,908	1,900
Ninguno	428	233	195	94	51	43	334	182	152	152	182	152
Preprimaria	489	250	239	28	18	10	461	232	229	229	232	229
Primaria o Básica	2,005	1,094	911	410	223	187	1,595	871	724	724	871	724
Secundaria o Media	1,366	696	670	373	213	160	993	483	510	510	483	510
Universitaria o Superior	589	207	382	164	67	97	425	140	285	285	140	285

Cuadro 1, continuación...

Región, provincia, municipio, distrito municipal y nivel de instrucción	Población de 3 años y más											
	Total					Urbana					Rural	
	Total	Hombres	Mujeres	Total	Hombres	Mujeres	Total	Hombres	Mujeres	Total	Hombres	Mujeres
El Factor	28,269	14,634	13,635	14,304	7,387	6,917	13,965	7,247	6,718	13,965	7,247	6,718
Ninguno	2,505	1,491	1,014	1,093	646	447	1,412	845	567	1,412	845	567
Preprimaria	1,772	994	778	734	416	318	1,038	578	460	1,038	578	460
Primaria o Básica	12,648	7,015	5,633	6,056	3,394	2,662	6,592	3,621	2,971	6,592	3,621	2,971
Secundaria o Media	8,035	4,131	3,904	4,423	2,295	2,128	3,612	1,836	1,776	3,612	1,836	1,776
Universitaria o Superior	3,309	1,003	2,306	1,998	636	1,362	1,311	367	944	1,311	367	944
El Factor	16,394	8,496	7,898	9,403	4,815	4,588	6,991	3,681	3,310	6,991	3,681	3,310
Ninguno	1,422	838	584	678	396	282	744	442	302	744	442	302
Preprimaria	1,116	621	495	526	301	225	590	320	270	590	320	270
Primaria o Básica	7,037	3,893	3,144	3,773	2,077	1,696	3,264	1,816	1,448	3,264	1,816	1,448
Secundaria o Media	4,925	2,538	2,387	3,095	1,607	1,488	1,830	931	899	1,830	931	899
Universitaria o Superior	1,894	606	1,288	1,331	434	897	563	172	391	563	172	391
El Pozo (D.M.)	11,875	6,138	5,737	4,901	2,572	2,329	6,974	3,566	3,408	6,974	3,566	3,408
Ninguno	1,083	653	430	415	250	165	668	403	265	668	403	265
Preprimaria	656	373	283	208	115	93	448	258	190	448	258	190
Primaria o Básica	5,611	3,122	2,489	2,283	1,317	966	3,328	1,805	1,523	3,328	1,805	1,523
Secundaria o Media	3,110	1,593	1,517	1,328	688	640	1,782	905	877	1,782	905	877
Universitaria o Superior	1,415	397	1,018	667	202	465	748	195	553	748	195	553
Río San Juan	16,054	8,364	7,690	10,679	5,438	5,241	5,375	2,926	2,449	5,375	2,926	2,449
Ninguno	1,575	940	635	752	435	317	823	505	318	823	505	318
Preprimaria	648	336	312	446	231	215	202	105	97	202	105	97
Primaria o Básica	6,651	3,663	2,988	4,194	2,286	1,908	2,457	1,377	1,080	2,457	1,377	1,080
Secundaria o Media	5,257	2,714	2,543	3,841	1,937	1,904	1,416	777	639	1,416	777	639
Universitaria o Superior	1,923	711	1,212	1,446	549	897	477	162	315	477	162	315
Río San Juan	16,054	8,364	7,690	10,679	5,438	5,241	5,375	2,926	2,449	5,375	2,926	2,449
Ninguno	1,575	940	635	752	435	317	823	505	318	823	505	318
Preprimaria	648	336	312	446	231	215	202	105	97	202	105	97
Primaria o Básica	6,651	3,663	2,988	4,194	2,286	1,908	2,457	1,377	1,080	2,457	1,377	1,080
Secundaria o Media	5,257	2,714	2,543	3,841	1,937	1,904	1,416	777	639	1,416	777	639
Universitaria o Superior	1,923	711	1,212	1,446	549	897	477	162	315	477	162	315
Hermanas Mirabal	92,414	47,067	45,347	27,792	13,397	14,395	64,622	33,670	30,952	64,622	33,670	30,952
Ninguno	7,522	4,303	3,219	1,640	868	772	5,882	3,435	2,447	5,882	3,435	2,447
Preprimaria	5,263	2,774	2,489	1,414	693	721	3,849	2,081	1,768	3,849	2,081	1,768
Primaria o Básica	34,522	18,676	15,846	8,398	4,412	3,986	26,124	14,264	11,860	26,124	14,264	11,860
Secundaria o Media	26,485	14,396	12,089	8,570	4,580	3,990	17,915	9,816	8,099	17,915	9,816	8,099
Universitaria o Superior	18,622	6,918	11,704	7,770	2,844	4,926	10,852	4,074	6,778	10,852	4,074	6,778

Cuadro 1, continuación...

Región, provincia, municipio, distrito municipal y nivel de instrucción	Población de 3 años y más														
	Total					Urbana					Rural				
	Total	Hombres	Mujeres	Total	Hombres	Mujeres	Total	Hombres	Mujeres	Total	Hombres	Mujeres			
Salcedo	39,602	20,030	19,572	13,498	6,525	6,973	26,104	13,505	12,599						
Ninguno	2,971	1,692	1,279	724	380	344	2,247	1,312	935						
Preprimaria	2,625	1,370	1,255	771	393	378	1,854	977	877						
Primaria o Básica	13,359	7,209	6,150	3,654	1,921	1,733	9,705	5,288	4,417						
Secundaria o Media	11,878	6,479	5,399	4,365	2,373	1,992	7,513	4,106	3,407						
Universitaria o Superior	8,769	3,280	5,489	3,984	1,458	2,526	4,785	1,822	2,963						
Salcedo	36,036	18,033	18,003	13,304	6,429	6,875	22,732	11,604	11,128						
Ninguno	2,597	1,482	1,115	711	377	334	1,886	1,105	781						
Preprimaria	2,244	1,132	1,112	767	389	378	1,477	743	734						
Primaria o Básica	11,733	6,287	5,446	3,562	1,870	1,692	8,171	4,417	3,754						
Secundaria o Media	10,926	5,936	4,990	4,299	2,342	1,957	6,627	3,594	3,033						
Universitaria o Superior	8,536	3,196	5,340	3,965	1,451	2,514	4,571	1,745	2,826						
Jamao Afuera (D.M.)	3,566	1,997	1,569	194	96	98	3,372	1,901	1,471						
Ninguno	374	210	164	13	3	10	361	207	154						
Preprimaria	381	238	143	4	4	0	377	234	143						
Primaria o Básica	1,626	922	704	92	51	41	1,534	871	663						
Secundaria o Media	952	543	409	66	31	35	886	512	374						
Universitaria o Superior	233	84	149	19	7	12	214	77	137						
Tenares	27,731	14,077	13,654	8,455	4,021	4,434	19,276	10,056	9,220						
Ninguno	2,282	1,281	1,001	606	315	291	1,676	966	710						
Preprimaria	1,478	770	708	379	169	210	1,099	601	498						
Primaria o Básica	11,281	6,070	5,211	2,861	1,485	1,376	8,420	4,585	3,835						
Secundaria o Media	7,971	4,288	3,683	2,586	1,339	1,247	5,385	2,949	2,436						
Universitaria o Superior	4,719	1,668	3,051	2,023	713	1,310	2,696	955	1,741						
Tenares	23,394	11,664	11,730	8,044	3,801	4,243	15,350	7,863	7,487						
Ninguno	1,766	968	798	588	307	281	1,178	661	517						
Preprimaria	1,116	562	554	364	160	204	752	402	350						
Primaria o Básica	9,158	4,863	4,295	2,649	1,360	1,289	6,509	3,503	3,006						
Secundaria o Media	7,029	3,761	3,268	2,501	1,290	1,211	4,528	2,471	2,057						
Universitaria o Superior	4,325	1,510	2,815	1,942	684	1,258	2,383	826	1,557						
Blanco (D.M.)	4,337	2,413	1,924	411	220	191	3,926	2,193	1,733						
Ninguno	516	313	203	18	8	10	498	305	193						
Preprimaria	362	208	154	15	9	6	347	199	148						
Primaria o Básica	2,123	1,207	916	212	125	87	1,911	1,082	829						
Secundaria o Media	942	527	415	85	49	36	857	478	379						
Universitaria o Superior	394	158	236	81	29	52	313	129	184						

Cuadro 1, continuación...

Región, provincia, municipio, distrito municipal y nivel de instrucción	Población de 3 años y más											
	Total					Urbana					Rural	
	Total	Hombres	Mujeres	Total	Hombres	Mujeres	Total	Hombres	Mujeres	Total	Hombres	Mujeres
Villa Tapia	25,081	12,960	12,121	5,839	2,851	2,988	19,242	10,109	9,133			
Ninguno	2,269	1,330	939	310	173	137	1,959	1,157	802			
Preprimaria	1,160	634	526	264	131	133	896	503	393			
Primaria o Básica	9,882	5,397	4,485	1,883	1,006	877	7,999	4,391	3,608			
Secundaria o Media	6,636	3,629	3,007	1,619	868	751	5,017	2,761	2,256			
Universitaria o Superior	5,134	1,970	3,164	1,763	673	1,090	3,371	1,297	2,074			
Villa Tapia	25,081	12,960	12,121	5,839	2,851	2,988	19,242	10,109	9,133			
Ninguno	2,269	1,330	939	310	173	137	1,959	1,157	802			
Preprimaria	1,160	634	526	264	131	133	896	503	393			
Primaria o Básica	9,882	5,397	4,485	1,883	1,006	877	7,999	4,391	3,608			
Secundaria o Media	6,636	3,629	3,007	1,619	868	751	5,017	2,761	2,256			
Universitaria o Superior	5,134	1,970	3,164	1,763	673	1,090	3,371	1,297	2,074			
Samaná	109,129	54,475	54,654	47,541	23,284	24,257	61,588	31,191	30,397			
Ninguno	10,061	5,853	4,208	3,695	2,099	1,596	6,366	3,754	2,612			
Preprimaria	6,199	3,338	2,861	2,812	1,498	1,314	3,387	1,840	1,547			
Primaria o Básica	43,028	22,938	20,090	16,784	8,660	7,924	26,244	14,078	12,166			
Secundaria o Media	37,536	18,357	19,179	17,029	8,338	8,691	20,507	10,019	10,488			
Universitaria o Superior	12,305	3,989	8,316	7,221	2,489	4,732	5,084	1,500	3,584			
Samaná	60,393	30,411	29,982	24,585	12,178	12,407	35,808	18,233	17,575			
Ninguno	5,491	3,300	2,191	1,684	1,007	677	3,807	2,293	1,514			
Preprimaria	3,220	1,728	1,492	1,275	699	576	1,945	1,029	916			
Primaria o Básica	24,435	13,236	11,199	8,865	4,809	4,056	15,570	8,427	7,143			
Secundaria o Media	20,964	10,258	10,706	9,067	4,462	4,605	11,897	5,796	6,101			
Universitaria o Superior	6,283	1,889	4,394	3,694	1,201	2,493	2,589	688	1,901			
Samaná	36,265	18,166	18,099	15,090	7,382	7,708	21,175	10,784	10,391			
Ninguno	3,141	1,881	1,260	976	568	408	2,165	1,313	852			
Preprimaria	1,807	996	811	750	432	318	1,057	564	493			
Primaria o Básica	14,299	7,743	6,556	5,062	2,695	2,367	9,237	5,048	4,189			
Secundaria o Media	12,452	6,200	6,252	5,488	2,785	2,703	6,964	3,415	3,549			
Universitaria o Superior	4,566	1,346	3,220	2,814	902	1,912	1,752	444	1,308			
El Limón (D.M.)	7,831	3,968	3,863	5,737	2,899	2,838	2,094	1,069	1,025			
Ninguno	535	340	195	393	252	141	142	88	54			
Preprimaria	575	298	277	359	186	173	216	112	104			
Primaria o Básica	3,348	1,852	1,496	2,368	1,304	1,064	980	548	432			
Secundaria o Media	2,805	1,291	1,514	2,114	988	1,126	691	303	388			
Universitaria o Superior	568	187	381	503	169	334	65	18	47			

Cuadro 1, continuación...

Región, provincia, municipio, distrito municipal y nivel de instrucción	Población de 3 años y más											
	Total					Urbana					Rural	
	Total	Hombres	Mujeres	Total	Hombres	Mujeres	Total	Hombres	Mujeres	Total	Hombres	Mujeres
Arroyo Barril (D.M.)	9,140	4,563	4,577	2,727	1,387	1,340	6,413	3,176	3,237			
Ninguno	849	500	349	191	123	68	658	377	281			
Preprimaria	439	211	228	114	54	60	325	157	168			
Primaria o Básica	3,650	1,929	1,721	1,059	591	468	2,591	1,338	1,253			
Secundaria o Media	3,413	1,685	1,728	1,082	529	553	2,331	1,156	1,175			
Universitaria o Superior	789	238	551	281	90	191	508	148	360			
Las Galeras (D.M.)	7,157	3,714	3,443	1,031	510	521	6,126	3,204	2,922			
Ninguno	966	579	387	124	64	60	842	515	327			
Preprimaria	399	223	176	52	27	25	347	196	151			
Primaria o Básica	3,138	1,712	1,426	376	219	157	2,762	1,493	1,269			
Secundaria o Media	2,294	1,082	1,212	383	160	223	1,911	922	989			
Universitaria o Superior	360	118	242	96	40	56	264	78	186			
Sánchez	24,358	12,047	12,311	10,784	5,270	5,514	13,574	6,777	6,797			
Ninguno	1,925	1,166	759	799	483	316	1,126	683	443			
Preprimaria	1,588	856	732	690	359	331	898	497	401			
Primaria o Básica	9,365	4,921	4,444	3,705	1,952	1,753	5,660	2,969	2,691			
Secundaria o Media	8,174	4,043	4,131	3,750	1,836	1,914	4,424	2,207	2,217			
Universitaria o Superior	3,306	1,061	2,245	1,840	640	1,200	1,466	421	1,045			
Sánchez	24,358	12,047	12,311	10,784	5,270	5,514	13,574	6,777	6,797			
Ninguno	1,925	1,166	759	799	483	316	1,126	683	443			
Preprimaria	1,588	856	732	690	359	331	898	497	401			
Primaria o Básica	9,365	4,921	4,444	3,705	1,952	1,753	5,660	2,969	2,691			
Secundaria o Media	8,174	4,043	4,131	3,750	1,836	1,914	4,424	2,207	2,217			
Universitaria o Superior	3,306	1,061	2,245	1,840	640	1,200	1,466	421	1,045			
Las Terrenas	24,378	12,017	12,361	12,172	5,836	6,336	12,206	6,181	6,025			
Ninguno	2,645	1,387	1,258	1,212	609	603	1,433	778	655			
Preprimaria	1,391	754	637	847	440	407	544	314	230			
Primaria o Básica	9,228	4,781	4,447	4,214	2,099	2,115	5,014	2,682	2,332			
Secundaria o Media	8,398	4,056	4,342	4,212	2,040	2,172	4,186	2,016	2,170			
Universitaria o Superior	2,716	1,039	1,677	1,687	648	1,039	1,029	391	638			
Las Terrenas	24,378	12,017	12,361	12,172	5,836	6,336	12,206	6,181	6,025			
Ninguno	2,645	1,387	1,258	1,212	609	603	1,433	778	655			
Preprimaria	1,391	754	637	847	440	407	544	314	230			
Primaria o Básica	9,228	4,781	4,447	4,214	2,099	2,115	5,014	2,682	2,332			
Secundaria o Media	8,398	4,056	4,342	4,212	2,040	2,172	4,186	2,016	2,170			
Universitaria o Superior	2,716	1,039	1,677	1,687	648	1,039	1,029	391	638			

Cuadro 1, continuación...

Región, provincia, municipio, distrito municipal y nivel de instrucción	Población de 3 años y más											
	Total					Urbana					Rural	
	Total	Hombres	Mujeres	Total	Hombres	Mujeres	Total	Hombres	Mujeres	Total	Hombres	Mujeres
Región Cibao Noroeste	424,614	216,288	208,326	268,372	133,608	134,764	156,242	82,680	73,562			
Ninguno	56,593	32,204	24,389	28,030	15,339	12,691	28,563	16,865	11,698			
Preprimaria	27,548	14,486	13,062	16,685	8,633	8,052	10,863	5,853	5,010			
Primaria o Básica	165,893	88,746	77,147	100,262	53,055	47,207	65,631	35,691	29,940			
Secundaria o Media	113,030	58,678	54,352	75,841	39,040	36,801	37,189	19,638	17,551			
Universitaria o Superior	61,550	22,174	39,376	47,554	17,541	30,013	13,996	4,633	9,363			
Dajabón	70,671	35,705	34,966	39,792	19,409	20,383	30,879	16,296	14,583			
Ninguno	8,965	4,870	4,095	3,336	1,677	1,659	5,629	3,193	2,436			
Preprimaria	4,143	2,126	2,017	2,386	1,205	1,181	1,757	921	836			
Primaria o Básica	28,656	15,320	13,336	14,780	7,716	7,064	13,876	7,604	6,272			
Secundaria o Media	19,507	10,131	9,376	12,284	6,308	5,976	7,223	3,823	3,400			
Universitaria o Superior	9,400	3,258	6,142	7,006	2,503	4,503	2,394	755	1,639			
Dajabón	33,678	16,582	17,096	24,515	11,928	12,587	9,163	4,654	4,509			
Ninguno	3,584	1,927	1,657	1,879	962	917	1,705	965	740			
Preprimaria	2,088	1,022	1,066	1,535	731	804	553	291	262			
Primaria o Básica	12,572	6,627	5,945	8,827	4,622	4,205	3,745	2,005	1,740			
Secundaria o Media	10,284	5,166	5,118	7,850	3,991	3,859	2,434	1,175	1,259			
Universitaria o Superior	5,150	1,840	3,310	4,424	1,622	2,802	726	218	508			
Dajabón	29,799	14,606	15,193	23,065	11,216	11,849	6,734	3,390	3,344			
Ninguno	2,890	1,521	1,369	1,657	845	812	1,233	676	557			
Preprimaria	1,875	913	962	1,478	709	769	397	204	193			
Primaria o Básica	11,049	5,803	5,246	8,198	4,291	3,907	2,851	1,512	1,339			
Secundaria o Media	9,194	4,647	4,547	7,454	3,786	3,668	1,740	861	879			
Universitaria o Superior	4,791	1,722	3,069	4,278	1,585	2,693	513	137	376			
Cañongo (D.M.)	3,879	1,976	1,903	1,450	712	738	2,429	1,264	1,165			
Ninguno	694	406	288	222	117	105	472	289	183			
Preprimaria	213	109	104	57	22	35	156	87	69			
Primaria o Básica	1,523	824	699	629	331	298	894	493	401			
Secundaria o Media	1,090	519	571	396	205	191	694	314	380			
Universitaria o Superior	359	118	241	146	37	109	213	81	132			
Loma de Cabrera	15,894	8,182	7,712	8,125	3,981	4,144	7,769	4,201	3,568			
Ninguno	1,955	1,022	933	750	358	392	1,205	664	541			
Preprimaria	784	416	368	412	240	172	372	176	196			
Primaria o Básica	6,855	3,711	3,144	3,273	1,684	1,589	3,582	2,027	1,555			
Secundaria o Media	4,333	2,343	1,990	2,352	1,224	1,128	1,981	1,119	862			
Universitaria o Superior	1,967	690	1,277	1,338	475	863	629	215	414			

Cuadro 1, continuación...

Región, provincia, municipio, distrito municipal y nivel de instrucción	Población de 3 años y más											
	Total					Urbana					Rural	
	Total	Hombres	Mujeres	Total	Hombres	Mujeres	Total	Hombres	Mujeres	Total	Hombres	Mujeres
Loma de Cabrera	10,595	5,402	5,193	6,209	3,020	3,189	4,386	2,382	2,004			
Ninguno	1,164	596	568	571	258	313	593	338	255			
Preprimaria	540	312	228	322	196	126	218	116	102			
Primaria o Básica	4,524	2,408	2,116	2,476	1,266	1,210	2,048	1,142	906			
Secundaria o Media	2,958	1,575	1,383	1,812	926	886	1,146	649	497			
Universitaria o Superior	1,409	511	898	1,028	374	654	381	137	244			
Capotillo (D.M.)	2,203	1,188	1,015	543	262	281	1,660	926	734			
Ninguno	387	195	192	61	33	28	326	162	164			
Preprimaria	69	28	41	19	6	13	50	22	28			
Primaria o Básica	991	571	420	195	95	100	796	476	320			
Secundaria o Media	540	318	222	156	86	70	384	232	152			
Universitaria o Superior	216	76	140	112	42	70	104	34	70			
Santiago de la Cruz (D.M.)	3,096	1,592	1,504	1,373	699	674	1,723	893	830			
Ninguno	404	231	173	118	67	51	286	164	122			
Preprimaria	175	76	99	71	38	33	104	38	66			
Primaria o Básica	1,340	732	608	602	323	279	738	409	329			
Secundaria o Media	835	450	385	384	212	172	451	238	213			
Universitaria o Superior	342	103	239	198	59	139	144	44	100			
Partido	7,300	3,835	3,465	2,395	1,188	1,207	4,905	2,647	2,258			
Ninguno	1,007	647	360	166	110	56	841	537	304			
Preprimaria	293	155	138	96	55	41	197	100	97			
Primaria o Básica	3,370	1,794	1,576	913	466	447	2,457	1,328	1,129			
Secundaria o Media	1,740	946	794	703	378	325	1,037	568	469			
Universitaria o Superior	890	293	597	517	179	338	373	114	259			
Partido	7,300	3,835	3,465	2,395	1,188	1,207	4,905	2,647	2,258			
Ninguno	1,007	647	360	166	110	56	841	537	304			
Preprimaria	293	155	138	96	55	41	197	100	97			
Primaria o Básica	3,370	1,794	1,576	913	466	447	2,457	1,328	1,129			
Secundaria o Media	1,740	946	794	703	378	325	1,037	568	469			
Universitaria o Superior	890	293	597	517	179	338	373	114	259			
Partido	7,300	3,835	3,465	2,395	1,188	1,207	4,905	2,647	2,258			
Ninguno	1,007	647	360	166	110	56	841	537	304			
Preprimaria	293	155	138	96	55	41	197	100	97			
Primaria o Básica	3,370	1,794	1,576	913	466	447	2,457	1,328	1,129			
Secundaria o Media	1,740	946	794	703	378	325	1,037	568	469			
Universitaria o Superior	890	293	597	517	179	338	373	114	259			
Restauración	7,661	3,942	3,719	2,567	1,218	1,349	5,094	2,724	2,370			
Ninguno	1,642	814	828	354	140	214	1,288	674	614			
Preprimaria	561	296	265	167	82	85	394	214	180			
Primaria o Básica	3,068	1,683	1,385	848	440	408	2,220	1,243	977			
Secundaria o Media	1,687	920	767	796	428	368	891	492	399			
Universitaria o Superior	703	229	474	402	128	274	301	101	200			

Cuadro 1, continuación...

Región, provincia, municipio, distrito municipal y nivel de instrucción	Población de 3 años y más											
	Total					Urbana					Rural	
	Total	Hombres	Mujeres	Total	Hombres	Mujeres	Total	Hombres	Mujeres	Total	Hombres	Mujeres
Restauración	7,661	3,942	3,719	2,567	1,218	1,349	5,094	2,724	2,370			
Ninguno	1,642	814	828	354	140	214	1,288	674	614			
Preprimaria	561	296	265	167	82	85	394	214	180			
Primaria o Básica	3,068	1,683	1,385	848	440	408	2,220	1,243	977			
Secundaria o Media	1,687	920	767	796	428	368	891	492	399			
Universitaria o Superior	703	229	474	402	128	274	301	101	200			
El Pino	6,138	3,164	2,974	2,190	1,094	1,096	3,948	2,070	1,878			
Ninguno	777	460	317	187	107	80	590	353	237			
Preprimaria	417	237	180	176	97	79	241	140	101			
Primaria o Básica	2,791	1,505	1,286	919	504	415	1,872	1,001	871			
Secundaria o Media	1,463	756	707	583	287	296	880	469	411			
Universitaria o Superior	690	206	484	325	99	226	365	107	258			
El Pino	4,347	2,200	2,147	1,799	895	904	2,548	1,305	1,243			
Ninguno	506	285	221	144	77	67	362	208	154			
Preprimaria	266	146	120	128	66	62	138	80	58			
Primaria o Básica	2,040	1,097	943	784	444	340	1,256	653	603			
Secundaria o Media	1,059	537	522	493	235	258	566	302	264			
Universitaria o Superior	476	135	341	250	73	177	226	62	164			
Manuel Bueno (D.M.)	1,791	964	827	391	199	192	1,400	765	635			
Ninguno	271	175	96	43	30	13	228	145	83			
Preprimaria	151	91	60	48	31	17	103	60	43			
Primaria o Básica	751	408	343	135	60	75	616	348	268			
Secundaria o Media	404	219	185	90	52	38	314	167	147			
Universitaria o Superior	214	71	143	75	26	49	139	45	94			
Monte Cristi	117,439	60,728	56,711	62,282	31,649	30,633	55,157	29,079	26,078			
Ninguno	18,662	10,932	7,730	7,989	4,566	3,423	10,673	6,366	4,307			
Preprimaria	8,152	4,444	3,708	3,905	2,091	1,814	4,247	2,353	1,894			
Primaria o Básica	44,864	24,205	20,659	23,117	12,422	10,695	21,747	11,783	9,964			
Secundaria o Media	33,253	16,919	16,334	19,200	9,747	9,453	14,053	7,172	6,881			
Universitaria o Superior	12,508	4,228	8,280	8,071	2,823	5,248	4,437	1,405	3,032			
Monte Cristi	25,904	13,355	12,549	18,063	9,065	8,998	7,841	4,290	3,551			
Ninguno	3,160	1,888	1,272	1,497	840	657	1,663	1,048	615			
Preprimaria	1,697	921	776	1,066	567	499	631	354	277			
Primaria o Básica	9,530	5,261	4,269	6,321	3,492	2,829	3,209	1,769	1,440			
Secundaria o Media	8,111	4,124	3,987	6,346	3,175	3,171	1,765	949	816			
Universitaria o Superior	3,406	1,161	2,245	2,833	991	1,842	573	170	403			

Cuadro 1, continuación...

Región, provincia, municipio, distrito municipal y nivel de instrucción	Población de 3 años y más														
	Total					Urbana					Rural				
	Total	Hombres	Mujeres	Total	Hombres	Mujeres	Total	Hombres	Mujeres	Total	Hombres	Mujeres			
Monte Cristi	25,904	13,355	12,549	18,063	9,065	8,998	7,841	4,290	3,551						
Ninguno	3,160	1,888	1,272	1,497	840	657	1,663	1,048	615						
Preprimaria	1,697	921	776	1,066	567	499	631	354	277						
Primaria o Básica	9,530	5,261	4,269	6,321	3,492	2,829	3,209	1,769	1,440						
Secundaria o Media	8,111	4,124	3,987	6,346	3,175	3,171	1,765	949	816						
Universitaria o Superior	3,406	1,161	2,245	2,833	991	1,842	573	170	403						
Castañuelas	17,623	9,291	8,332	6,506	3,522	2,984	11,117	5,769	5,348						
Ninguno	3,290	2,008	1,282	1,250	777	473	2,040	1,231	809						
Preprimaria	1,272	708	564	423	239	184	849	469	380						
Primaria o Básica	6,960	3,787	3,173	2,568	1,429	1,139	4,392	2,358	2,034						
Secundaria o Media	4,549	2,224	2,325	1,547	785	762	3,002	1,439	1,563						
Universitaria o Superior	1,552	564	988	718	292	426	834	272	562						
Castañuelas	10,360	5,296	5,064	3,019	1,500	1,519	7,341	3,796	3,545						
Ninguno	1,814	1,061	753	409	232	177	1,405	829	576						
Preprimaria	587	322	265	155	87	68	432	235	197						
Primaria o Básica	4,139	2,224	1,915	1,182	610	572	2,957	1,614	1,343						
Secundaria o Media	2,766	1,310	1,456	818	386	432	1,948	924	1,024						
Universitaria o Superior	1,054	379	675	455	185	270	599	194	405						
Palo Verde (D.M.)	7,263	3,995	3,268	3,487	2,022	1,465	3,776	1,973	1,803						
Ninguno	1,476	947	529	841	545	296	635	402	233						
Preprimaria	685	386	299	268	152	116	417	234	183						
Primaria o Básica	2,821	1,563	1,258	1,386	819	567	1,435	744	691						
Secundaria o Media	1,783	914	869	729	399	330	1,054	515	539						
Universitaria o Superior	498	185	313	263	107	156	235	78	157						
Guayubín	37,648	19,579	18,069	11,131	5,611	5,520	26,517	13,968	12,549						
Ninguno	6,641	3,916	2,725	1,404	820	584	5,237	3,096	2,141						
Preprimaria	2,432	1,329	1,103	507	276	231	1,925	1,053	872						
Primaria o Básica	14,611	7,802	6,809	4,441	2,291	2,150	10,170	5,511	4,659						
Secundaria o Media	10,014	5,284	4,730	3,227	1,726	1,501	6,787	3,558	3,229						
Universitaria o Superior	3,950	1,248	2,702	1,552	498	1,054	2,398	750	1,648						
Guayubín	12,452	6,502	5,950	1,816	895	921	10,636	5,607	5,029						
Ninguno	2,429	1,387	1,042	168	94	74	2,261	1,293	968						
Preprimaria	1,108	622	486	76	46	30	1,032	576	456						
Primaria o Básica	4,360	2,352	2,008	559	279	280	3,801	2,073	1,728						
Secundaria o Media	3,312	1,754	1,558	659	360	299	2,653	1,394	1,259						
Universitaria o Superior	1,243	387	856	354	116	238	889	271	618						

Cuadro 1, continuación...

Región, provincia, municipio, distrito municipal y nivel de instrucción	Población de 3 años y más											
	Total					Urbana					Rural	
	Total	Hombres	Mujeres	Total	Hombres	Mujeres	Total	Hombres	Mujeres	Total	Hombres	Mujeres
Villa Elisa (D.M.)	6,588	3,436	3,152	1,428	725	703	5,160	2,711	2,449			
Ninguno	1,185	716	469	192	113	79	993	603	390			
Preprimaria	468	242	226	111	58	53	357	184	173			
Primaria o Básica	2,609	1,394	1,215	541	288	253	2,068	1,106	962			
Secundaria o Media	1,806	925	881	426	221	205	1,380	704	676			
Universitaria o Superior	520	159	361	158	45	113	362	114	248			
Hatillo Palma (D.M.)	7,795	4,015	3,780	3,933	1,927	2,006	3,862	2,088	1,774			
Ninguno	843	531	312	302	170	132	541	361	180			
Preprimaria	326	167	159	181	99	82	145	68	77			
Primaria o Básica	3,275	1,736	1,539	1,631	808	823	1,644	928	716			
Secundaria o Media	2,413	1,302	1,111	1,263	678	585	1,150	624	526			
Universitaria o Superior	938	279	659	556	172	384	382	107	275			
Cana Chapetón (D.M.)	10,813	5,626	5,187	3,954	2,064	1,890	6,859	3,562	3,297			
Ninguno	2,184	1,282	902	742	443	299	1,442	839	603			
Preprimaria	530	298	232	139	73	66	391	225	166			
Primaria o Básica	4,367	2,320	2,047	1,710	916	794	2,657	1,404	1,253			
Secundaria o Media	2,483	1,303	1,180	879	467	412	1,604	836	768			
Universitaria o Superior	1,249	423	826	484	165	319	765	258	507			
Las Matas de Santa Cruz	10,578	5,368	5,210	9,476	4,786	4,690	1,102	582	520			
Ninguno	1,714	947	767	1,511	827	684	203	120	83			
Preprimaria	914	502	412	651	350	301	263	152	111			
Primaria o Básica	3,680	1,966	1,714	3,364	1,788	1,576	316	178	138			
Secundaria o Media	3,049	1,549	1,500	2,808	1,438	1,370	241	111	130			
Universitaria o Superior	1,221	404	817	1,142	383	759	79	21	58			
Las Matas de Santa Cruz	10,578	5,368	5,210	9,476	4,786	4,690	1,102	582	520			
Ninguno	1,714	947	767	1,511	827	684	203	120	83			
Preprimaria	914	502	412	651	350	301	263	152	111			
Primaria o Básica	3,680	1,966	1,714	3,364	1,788	1,576	316	178	138			
Secundaria o Media	3,049	1,549	1,500	2,808	1,438	1,370	241	111	130			
Universitaria o Superior	1,221	404	817	1,142	383	759	79	21	58			
Pepillo Salcedo	10,113	5,156	4,957	5,444	2,765	2,679	4,669	2,391	2,278			
Ninguno	1,671	925	746	694	380	314	977	545	432			
Preprimaria	649	343	306	450	229	221	199	114	85			
Primaria o Básica	4,105	2,210	1,895	2,114	1,133	981	1,991	1,077	914			
Secundaria o Media	2,704	1,332	1,372	1,584	809	775	1,120	523	597			
Universitaria o Superior	984	346	638	602	214	388	382	132	250			

Cuadro 1, continuación...

Región, provincia, municipio, distrito municipal y nivel de instrucción	Población de 3 años y más											
	Total					Urbana					Rural	
	Total	Hombres	Mujeres	Total	Hombres	Mujeres	Total	Hombres	Mujeres	Total	Hombres	Mujeres
Pepillo Salcedo (Manzanillo)	5,767	2,929	2,838	3,245	1,643	1,602	2,522	1,286	1,236			
Ninguno	569	316	253	190	98	92	379	218	161			
Preprimaria	252	127	125	143	66	77	109	61	48			
Primaria o Básica	2,279	1,236	1,043	1,234	665	569	1,045	571	474			
Secundaria o Media	1,884	970	914	1,188	637	551	696	333	363			
Universitaria o Superior	783	280	503	490	177	313	293	103	190			
Santa María (D.M.)	4,346	2,227	2,119	2,199	1,122	1,077	2,147	1,105	1,042			
Ninguno	1,102	609	493	504	282	222	598	327	271			
Preprimaria	397	216	181	307	163	144	90	53	37			
Primaria o Básica	1,826	974	852	880	468	412	946	506	440			
Secundaria o Media	820	362	458	396	172	224	424	190	234			
Universitaria o Superior	201	66	135	112	37	75	89	29	60			
Villa Vásquez	15,573	7,979	7,594	11,662	5,900	5,762	3,911	2,079	1,832			
Ninguno	2,186	1,248	938	1,633	922	711	553	326	227			
Preprimaria	1,188	641	547	808	430	378	380	211	169			
Primaria o Básica	5,978	3,179	2,799	4,309	2,289	2,020	1,669	890	779			
Secundaria o Media	4,826	2,406	2,420	3,688	1,814	1,874	1,138	592	546			
Universitaria o Superior	1,395	505	890	1,224	445	779	171	60	111			
Villa Vásquez	15,573	7,979	7,594	11,662	5,900	5,762	3,911	2,079	1,832			
Ninguno	2,186	1,248	938	1,633	922	711	553	326	227			
Preprimaria	1,188	641	547	808	430	378	380	211	169			
Primaria o Básica	5,978	3,179	2,799	4,309	2,289	2,020	1,669	890	779			
Secundaria o Media	4,826	2,406	2,420	3,688	1,814	1,874	1,138	592	546			
Universitaria o Superior	1,395	505	890	1,224	445	779	171	60	111			
Santiago Rodríguez	61,508	31,369	30,139	31,158	15,175	15,983	30,350	16,194	14,156			
Ninguno	7,038	3,982	3,056	2,657	1,415	1,242	4,381	2,567	1,814			
Preprimaria	4,632	2,369	2,263	2,136	1,059	1,077	2,496	1,310	1,186			
Primaria o Básica	24,154	12,804	11,350	10,959	5,587	5,372	13,195	7,217	5,978			
Secundaria o Media	15,313	8,363	6,950	8,471	4,494	3,977	6,842	3,869	2,973			
Universitaria o Superior	10,371	3,851	6,520	6,935	2,620	4,315	3,436	1,231	2,205			
San Ignacio de Sabaneta	36,923	18,867	18,056	18,103	8,746	9,357	18,820	10,121	8,699			
Ninguno	4,145	2,320	1,825	1,385	736	649	2,760	1,584	1,176			
Preprimaria	2,883	1,480	1,403	1,366	679	687	1,517	801	716			
Primaria o Básica	13,949	7,381	6,568	5,724	2,874	2,850	8,225	4,507	3,718			
Secundaria o Media	8,931	5,005	3,926	4,771	2,564	2,207	4,160	2,441	1,719			
Universitaria o Superior	7,015	2,681	4,334	4,857	1,893	2,964	2,158	788	1,370			

Cuadro 1, continuación...

Región, provincia, municipio, distrito municipal y nivel de instrucción	Población de 3 años y más											
	Total						Urbana			Rural		
	Total	Hombres	Mujeres	Total	Hombres	Mujeres	Total	Hombres	Mujeres	Total	Hombres	Mujeres
San Ignacio de Sabaneta	36,923	18,867	18,056	18,103	8,746	9,357	18,820	10,121	8,699			
Ninguno	4,145	2,320	1,825	1,385	736	649	2,760	1,584	1,176			
Preprimaria	2,883	1,480	1,403	1,366	679	687	1,517	801	716			
Primaria o Básica	13,949	7,381	6,568	5,724	2,874	2,850	8,225	4,507	3,718			
Secundaria o Media	8,931	5,005	3,926	4,771	2,564	2,207	4,160	2,441	1,719			
Universitaria o Superior	7,015	2,681	4,334	4,857	1,893	2,964	2,158	788	1,370			
Villa Los Almácigos	11,182	5,784	5,398	4,412	2,184	2,228	6,770	3,600	3,170			
Ninguno	1,761	1,005	756	622	335	287	1,139	670	469			
Preprimaria	813	431	382	272	139	133	541	292	249			
Primaria o Básica	4,600	2,468	2,132	1,595	820	775	3,005	1,648	1,357			
Secundaria o Media	2,426	1,325	1,101	1,040	579	461	1,386	746	640			
Universitaria o Superior	1,582	555	1,027	883	311	572	699	244	455			
Villa Los Almácigos	11,182	5,784	5,398	4,412	2,184	2,228	6,770	3,600	3,170			
Ninguno	1,761	1,005	756	622	335	287	1,139	670	469			
Preprimaria	813	431	382	272	139	133	541	292	249			
Primaria o Básica	4,600	2,468	2,132	1,595	820	775	3,005	1,648	1,357			
Secundaria o Media	2,426	1,325	1,101	1,040	579	461	1,386	746	640			
Universitaria o Superior	1,582	555	1,027	883	311	572	699	244	455			
Monción	13,403	6,718	6,685	8,643	4,245	4,398	4,760	2,473	2,287			
Ninguno	1,132	657	475	650	344	306	482	313	169			
Preprimaria	936	458	478	498	241	257	438	217	221			
Primaria o Básica	5,605	2,955	2,650	3,640	1,893	1,747	1,965	1,062	903			
Secundaria o Media	3,956	2,033	1,923	2,660	1,351	1,309	1,296	682	614			
Universitaria o Superior	1,774	615	1,159	1,195	416	779	579	199	380			
Monción	13,403	6,718	6,685	8,643	4,245	4,398	4,760	2,473	2,287			
Ninguno	1,132	657	475	650	344	306	482	313	169			
Preprimaria	936	458	478	498	241	257	438	217	221			
Primaria o Básica	5,605	2,955	2,650	3,640	1,893	1,747	1,965	1,062	903			
Secundaria o Media	3,956	2,033	1,923	2,660	1,351	1,309	1,296	682	614			
Universitaria o Superior	1,774	615	1,159	1,195	416	779	579	199	380			
Valverde	174,996	88,486	86,510	135,140	67,375	67,765	39,856	21,111	18,745			
Ninguno	21,928	12,420	9,508	14,048	7,681	6,367	7,880	4,739	3,141			
Preprimaria	10,621	5,547	5,074	8,258	4,278	3,980	2,363	1,269	1,094			
Primaria o Básica	68,219	36,417	31,802	51,406	27,330	24,076	16,813	9,087	7,726			
Secundaria o Media	44,957	23,265	21,692	35,886	18,491	17,395	9,071	4,774	4,297			
Universitaria o Superior	29,271	10,837	18,434	25,542	9,595	15,947	3,729	1,242	2,487			

Cuadro 1, continuación...

Región, provincia, municipio, distrito municipal y nivel de instrucción	Población de 3 años y más											
	Total					Urbana					Rural	
	Total	Hombres	Mujeres	Total	Hombres	Mujeres	Total	Hombres	Mujeres	Total	Hombres	Mujeres
Mao	82,697	41,367	41,330	65,836	32,459	33,377	16,861	8,908	7,953			
Ninguno	9,635	5,426	4,209	5,967	3,227	2,740	3,668	2,199	1,469			
Preprimaria	4,590	2,414	2,176	3,648	1,895	1,753	942	519	423			
Primaria o Básica	30,756	16,323	14,433	23,803	12,611	11,192	6,953	3,712	3,241			
Secundaria o Media	20,493	10,611	9,882	16,896	8,700	8,196	3,597	1,911	1,686			
Universitaria o Superior	17,223	6,593	10,630	15,522	6,026	9,496	1,701	567	1,134			
Mao	59,098	29,040	30,058	57,081	28,000	29,081	2,017	1,040	977			
Ninguno	4,986	2,671	2,315	4,705	2,508	2,197	281	163	118			
Preprimaria	3,318	1,706	1,612	3,169	1,619	1,550	149	87	62			
Primaria o Básica	20,949	11,085	9,864	20,183	10,701	9,482	766	384	382			
Secundaria o Media	15,263	7,903	7,360	14,810	7,644	7,166	453	259	194			
Universitaria o Superior	14,582	5,675	8,907	14,214	5,528	8,686	368	147	221			
Amina (D.M.)	9,486	4,905	4,581	2,038	991	1,047	7,448	3,914	3,534			
Ninguno	1,448	846	602	174	104	70	1,274	742	532			
Preprimaria	589	318	271	71	38	33	518	280	238			
Primaria o Básica	3,975	2,120	1,855	890	463	427	3,085	1,657	1,428			
Secundaria o Media	2,151	1,169	982	475	228	247	1,676	941	735			
Universitaria o Superior	1,323	452	871	428	158	270	895	294	601			
Jaibón (Pueblo Nuevo) (D.M.)	7,345	3,950	3,395	4,855	2,518	2,337	2,490	1,432	1,058			
Ninguno	2,027	1,241	786	790	450	340	1,237	791	446			
Preprimaria	378	226	152	304	178	126	74	48	26			
Primaria o Básica	2,696	1,450	1,246	2,024	1,084	940	672	366	306			
Secundaria o Media	1,464	741	723	1,127	572	555	337	169	168			
Universitaria o Superior	780	292	488	610	234	376	170	58	112			
Guatapanal (D.M.)	6,768	3,472	3,296	1,862	950	912	4,906	2,522	2,384			
Ninguno	1,174	668	506	298	165	133	876	503	373			
Preprimaria	305	164	141	104	60	44	201	104	97			
Primaria o Básica	3,136	1,668	1,468	706	363	343	2,430	1,305	1,125			
Secundaria o Media	1,615	798	817	484	256	228	1,131	542	589			
Universitaria o Superior	538	174	364	270	106	164	268	68	200			
Esperanza	66,108	33,644	32,464	49,263	24,721	24,542	16,845	8,923	7,922			
Ninguno	8,526	4,790	3,736	5,487	2,995	2,492	3,039	1,795	1,244			
Preprimaria	4,404	2,265	2,139	3,260	1,656	1,604	1,144	609	535			
Primaria o Básica	26,731	14,387	12,344	19,472	10,420	9,052	7,259	3,967	3,292			
Secundaria o Media	17,990	9,230	8,760	13,952	7,127	6,825	4,038	2,103	1,935			
Universitaria o Superior	8,457	2,972	5,485	7,092	2,523	4,569	1,365	449	916			

Cuadro 1, continuación...

Región, provincia, municipio, distrito municipal y nivel de instrucción	Población de 3 años y más														
	Total					Urbana					Rural				
	Total	Hombres	Mujeres	Total	Hombres	Mujeres	Total	Hombres	Mujeres	Total	Hombres	Mujeres			
Esperanza	44,819	22,332	22,487	40,316	20,011	20,305	4,503	2,321	2,182						
Ninguno	4,831	2,630	2,201	4,152	2,224	1,928	679	406	273						
Preprimaria	2,987	1,511	1,476	2,784	1,405	1,379	203	106	97						
Primaria o Básica	17,778	9,430	8,348	15,814	8,367	7,447	1,964	1,063	901						
Secundaria o Media	12,926	6,523	6,403	11,664	5,897	5,767	1,262	626	636						
Universitaria o Superior	6,297	2,238	4,059	5,902	2,118	3,784	395	120	275						
Maizal (D.M.)	9,559	4,877	4,682	3,122	1,574	1,548	6,437	3,303	3,134						
Ninguno	1,146	626	520	236	123	113	910	503	407						
Preprimaria	798	417	381	183	96	87	615	321	294						
Primaria o Básica	4,057	2,148	1,909	1,238	652	586	2,819	1,496	1,323						
Secundaria o Media	2,463	1,327	1,136	922	514	408	1,541	813	728						
Universitaria o Superior	1,095	359	736	543	189	354	552	170	382						
Jicomé (D.M.)	4,087	2,208	1,879	1,397	681	716	2,690	1,527	1,163						
Ninguno	838	507	331	144	71	73	694	436	258						
Preprimaria	330	179	151	136	66	70	194	113	81						
Primaria o Básica	1,506	862	644	497	284	213	1,009	578	431						
Secundaria o Media	982	520	462	399	196	203	583	324	259						
Universitaria o Superior	431	140	291	221	64	157	210	76	134						
Boca de Mao (D.M.)	6,936	3,821	3,115	4,296	2,371	1,925	2,640	1,450	1,190						
Ninguno	1,563	929	634	930	557	373	633	372	261						
Preprimaria	251	135	116	147	80	67	104	55	49						
Primaria o Básica	3,067	1,758	1,309	1,882	1,091	791	1,185	667	518						
Secundaria o Media	1,468	783	685	925	497	428	543	286	257						
Universitaria o Superior	587	216	371	412	146	266	175	70	105						
Paradero (D.M.)	707	406	301	132	84	48	575	322	253						
Ninguno	148	98	50	25	20	5	123	78	45						
Preprimaria	38	23	15	10	9	1	28	14	14						
Primaria o Básica	323	189	134	41	26	15	282	163	119						
Secundaria o Media	151	77	74	42	23	19	109	54	55						
Universitaria o Superior	47	19	28	14	6	8	33	13	20						
Laguna Salada	26,191	13,475	12,716	20,041	10,195	9,846	6,150	3,280	2,870						
Ninguno	3,767	2,204	1,563	2,594	1,459	1,135	1,173	745	428						
Preprimaria	1,627	868	759	1,350	727	623	277	141	136						
Primaria o Básica	10,732	5,707	5,025	8,131	4,299	3,832	2,601	1,408	1,193						
Secundaria o Media	6,474	3,424	3,050	5,038	2,664	2,374	1,436	760	676						
Universitaria o Superior	3,591	1,272	2,319	2,928	1,046	1,882	663	226	437						

Cuadro 1, continuación...

Región, provincia, municipio, distrito municipal y nivel de instrucción	Población de 3 años y más											
	Total					Urbana					Rural	
	Total	Hombres	Mujeres	Total	Hombres	Mujeres	Total	Hombres	Mujeres	Total	Hombres	Mujeres
Laguna Salada	10,110	5,084	5,026	9,188	4,594	4,594	922	490	432			
Ninguno	1,348	750	598	1,166	632	534	182	118	64			
Preprimaria	961	511	450	923	497	426	38	14	24			
Primaria o Básica	3,919	2,026	1,893	3,511	1,793	1,718	408	233	175			
Secundaria o Media	2,461	1,274	1,187	2,233	1,170	1,063	228	104	124			
Universitaria o Superior	1,421	523	898	1,355	502	853	66	21	45			
Jaibón (D.M.)	7,335	3,783	3,552	6,029	3,113	2,916	1,306	670	636			
Ninguno	1,068	606	462	836	473	363	232	133	99			
Preprimaria	259	133	126	214	111	103	45	22	23			
Primaria o Básica	3,220	1,741	1,479	2,644	1,434	1,210	576	307	269			
Secundaria o Media	1,934	1,018	916	1,612	858	754	322	160	162			
Universitaria o Superior	854	285	569	723	237	486	131	48	83			
La Caya (D.M.)	1,516	812	704	1,075	542	533	441	270	171			
Ninguno	257	173	84	150	87	63	107	86	21			
Preprimaria	60	28	32	36	20	16	24	8	16			
Primaria o Básica	599	326	273	403	213	190	196	113	83			
Secundaria o Media	320	186	134	244	137	107	76	49	27			
Universitaria o Superior	280	99	181	242	85	157	38	14	24			
Cruce de Guayacanes (D.M.)	7,230	3,796	3,434	3,749	1,946	1,803	3,481	1,850	1,631			
Ninguno	1,094	675	419	442	267	175	652	408	244			
Preprimaria	347	196	151	177	99	78	170	97	73			
Primaria o Básica	2,994	1,614	1,380	1,573	859	714	1,421	755	666			
Secundaria o Media	1,759	946	813	949	499	450	810	447	363			
Universitaria o Superior	1,036	365	671	608	222	386	428	143	285			
Región Valdesia	917,769	455,572	462,197	513,843	249,212	264,631	403,926	206,360	197,566			
Ninguno	80,480	43,411	37,069	39,310	20,517	18,793	41,170	22,894	18,276			
Preprimaria	51,160	26,353	24,807	27,333	13,877	13,456	23,827	12,476	11,351			
Primaria o Básica	350,788	187,944	162,844	184,048	96,518	87,530	166,740	91,426	75,314			
Secundaria o Media	301,819	154,568	147,251	172,489	87,372	85,117	129,330	67,196	62,134			
Universitaria o Superior	133,522	43,296	90,226	90,663	30,928	59,735	42,859	12,368	30,491			
Peravia	198,053	95,887	102,166	129,439	61,543	67,896	68,614	34,344	34,270			
Ninguno	21,458	11,533	9,925	12,879	6,817	6,062	8,579	4,716	3,863			
Preprimaria	11,247	5,751	5,496	7,384	3,725	3,659	3,863	2,026	1,837			
Primaria o Básica	87,493	46,651	40,842	55,612	29,198	26,414	31,881	17,453	14,428			
Secundaria o Media	56,102	25,871	30,231	37,668	17,124	20,544	18,434	8,747	9,687			
Universitaria o Superior	21,753	6,081	15,672	15,896	4,679	11,217	5,857	1,402	4,455			

Cuadro 1, continuación...

Región, provincia, municipio, distrito municipal y nivel de instrucción	Población de 3 años y más											
	Total					Urbana					Rural	
	Total	Hombres	Mujeres	Total	Hombres	Mujeres	Total	Hombres	Mujeres	Total	Hombres	Mujeres
Bani	149,585	72,207	77,378	105,739	50,106	55,633	43,846	22,101	21,745			
Ninguno	16,585	8,888	7,697	10,597	5,562	5,035	5,988	3,326	2,662			
Preprimaria	8,828	4,567	4,261	6,119	3,138	2,981	2,709	1,429	1,280			
Primaria o Básica	66,376	35,351	31,025	46,015	24,102	21,913	20,361	11,249	9,112			
Secundaria o Media	41,071	18,605	22,466	30,022	13,409	16,613	11,049	5,196	5,853			
Universitaria o Superior	16,725	4,796	11,929	12,986	3,895	9,091	3,739	901	2,838			
Bani	97,169	46,621	50,548	73,158	34,322	38,836	24,011	12,299	11,712			
Ninguno	10,090	5,368	4,722	7,095	3,671	3,424	2,995	1,697	1,298			
Preprimaria	5,913	3,032	2,881	4,390	2,232	2,158	1,523	800	723			
Primaria o Básica	42,459	22,604	19,855	31,466	16,396	15,070	10,993	6,208	4,785			
Secundaria o Media	26,801	12,012	14,789	20,535	9,000	11,535	6,266	3,012	3,254			
Universitaria o Superior	11,906	3,605	8,301	9,672	3,023	6,649	2,234	582	1,652			
Villa Fundación (D.M.)	9,041	4,549	4,492	4,237	2,146	2,091	4,804	2,403	2,401			
Ninguno	1,271	696	575	524	286	238	747	410	337			
Preprimaria	546	282	264	248	125	123	298	157	141			
Primaria o Básica	4,448	2,433	2,015	2,027	1,130	897	2,421	1,303	1,118			
Secundaria o Media	2,412	1,043	1,369	1,220	543	677	1,192	500	692			
Universitaria o Superior	364	95	269	218	62	156	146	33	113			
Sabana Buey (D.M.)	2,007	1,003	1,004	1,814	903	911	193	100	93			
Ninguno	262	162	100	239	148	91	23	14	9			
Preprimaria	47	28	19	34	22	12	13	6	7			
Primaria o Básica	1,054	502	552	945	442	503	109	60	49			
Secundaria o Media	552	291	261	508	273	235	44	18	26			
Universitaria o Superior	92	20	72	88	18	70	4	2	2			
Payá (D.M.)	16,338	7,784	8,554	9,419	4,447	4,972	6,919	3,337	3,582			
Ninguno	2,058	1,141	917	1,068	598	470	990	543	447			
Preprimaria	790	407	383	348	166	182	442	241	201			
Primaria o Básica	7,266	3,730	3,536	4,156	2,117	2,039	3,110	1,613	1,497			
Secundaria o Media	4,556	2,075	2,481	2,822	1,285	1,537	1,734	790	944			
Universitaria o Superior	1,668	431	1,237	1,025	281	744	643	150	493			
Villa Sombrero (D.M.)	9,146	4,562	4,584	8,380	4,104	4,276	766	458	308			
Ninguno	1,068	593	475	853	459	394	215	134	81			
Preprimaria	572	312	260	559	309	250	13	3	10			
Primaria o Básica	4,184	2,295	1,889	3,728	2,015	1,713	456	280	176			
Secundaria o Media	2,534	1,113	1,421	2,454	1,073	1,381	80	40	40			
Universitaria o Superior	788	249	539	786	248	538	2	1	1			

Cuadro 1, continuación...

Región, provincia, municipio, distrito municipal y nivel de instrucción	Población de 3 años y más														
	Total					Urbana					Rural				
	Total	Hombres	Mujeres	Total	Hombres	Mujeres	Total	Hombres	Mujeres	Total	Hombres	Mujeres			
El Carretón (D.M.)	5,948	2,863	3,085	3,841	1,831	2,010	2,107	1,032	1,075						
Ninguno	591	299	292	361	178	183	230	121	109						
Preprimaria	228	114	114	152	73	79	76	41	35						
Primaria o Básica	2,780	1,492	1,288	1,765	946	819	1,015	546	469						
Secundaria o Media	1,608	783	825	1,052	513	539	556	270	286						
Universitaria o Superior	741	175	566	511	121	390	230	54	176						
Catalina (D.M.)	3,341	1,596	1,745	2,148	1,006	1,142	1,193	590	603						
Ninguno	368	188	180	153	80	73	215	108	107						
Preprimaria	304	165	139	180	98	82	124	67	57						
Primaria o Básica	1,191	650	541	736	386	350	455	264	191						
Secundaria o Media	990	491	499	695	356	339	295	135	160						
Universitaria o Superior	488	102	386	384	86	298	104	16	88						
El Limonal (D.M.)	4,704	2,244	2,460	1,978	938	1,040	2,726	1,306	1,420						
Ninguno	708	355	353	251	116	135	457	239	218						
Preprimaria	195	95	100	75	35	40	120	60	60						
Primaria o Básica	2,248	1,218	1,030	926	512	414	1,322	706	616						
Secundaria o Media	1,054	494	560	498	232	266	556	262	294						
Universitaria o Superior	499	82	417	228	43	185	271	39	232						
Las Barías (D.M.)	1,891	985	906	764	409	355	1,127	576	551						
Ninguno	169	86	83	53	26	27	116	60	56						
Preprimaria	233	132	101	133	78	55	100	54	46						
Primaria o Básica	746	427	319	266	158	108	480	269	211						
Secundaria o Media	564	303	261	238	134	104	326	169	157						
Universitaria o Superior	179	37	142	74	13	61	105	24	81						
Nizao	30,423	14,772	15,651	17,224	8,305	8,919	13,199	6,467	6,732						
Ninguno	2,638	1,435	1,203	1,468	791	677	1,170	644	526						
Preprimaria	1,456	715	741	888	414	474	568	301	267						
Primaria o Básica	12,233	6,573	5,660	6,420	3,469	2,951	5,813	3,104	2,709						
Secundaria o Media	10,333	5,093	5,240	5,988	2,967	3,021	4,345	2,126	2,219						
Universitaria o Superior	3,763	956	2,807	2,460	664	1,796	1,303	292	1,011						
Nizao	14,545	7,094	7,451	6,602	3,217	3,385	7,943	3,877	4,066						
Ninguno	1,139	622	517	577	310	267	562	312	250						
Preprimaria	785	403	382	455	229	226	330	174	156						
Primaria o Básica	6,065	3,253	2,812	2,488	1,373	1,115	3,577	1,880	1,697						
Secundaria o Media	5,004	2,416	2,588	2,293	1,100	1,193	2,711	1,316	1,395						
Universitaria o Superior	1,552	400	1,152	789	205	584	763	195	568						

Cuadro 1, continuación...

Región, provincia, municipio, distrito municipal y nivel de instrucción	Población de 3 años y más											
	Total						Urbana			Rural		
	Total	Hombres	Mujeres	Total	Hombres	Mujeres	Total	Hombres	Mujeres	Total	Hombres	Mujeres
Pizarrete (D.M.)	6,977	3,405	3,572	3,222	1,566	1,656	3,755	1,839	1,916			
Ninguno	527	312	215	265	157	108	262	155	107			
Preprimaria	293	134	159	116	44	72	177	90	87			
Primaria o Básica	2,846	1,557	1,289	1,116	611	505	1,730	946	784			
Secundaria o Media	2,259	1,155	1,104	1,096	576	520	1,163	579	584			
Universitaria o Superior	1,052	247	805	629	178	451	423	69	354			
Santana (D.M.)	8,901	4,273	4,628	7,400	3,522	3,878	1,501	751	750			
Ninguno	972	501	471	626	324	302	346	177	169			
Preprimaria	378	178	200	317	141	176	61	37	24			
Primaria o Básica	3,322	1,763	1,559	2,816	1,485	1,331	506	278	228			
Secundaria o Media	3,070	1,522	1,548	2,599	1,291	1,308	471	231	240			
Universitaria o Superior	1,159	309	850	1,042	281	761	117	28	89			
Matanzas	18,045	8,908	9,137	6,476	3,132	3,344	11,569	5,776	5,793			
Ninguno	2,235	1,210	1,025	814	464	350	1,421	746	675			
Preprimaria	963	469	494	377	173	204	586	296	290			
Primaria o Básica	8,884	4,727	4,157	3,177	1,627	1,550	5,707	3,100	2,607			
Secundaria o Media	4,698	2,173	2,525	1,658	748	910	3,040	1,425	1,615			
Universitaria o Superior	1,265	329	936	450	120	330	815	209	606			
Matanzas	18,045	8,908	9,137	6,476	3,132	3,344	11,569	5,776	5,793			
Ninguno	2,235	1,210	1,025	814	464	350	1,421	746	675			
Preprimaria	963	469	494	377	173	204	586	296	290			
Primaria o Básica	8,884	4,727	4,157	3,177	1,627	1,550	5,707	3,100	2,607			
Secundaria o Media	4,698	2,173	2,525	1,658	748	910	3,040	1,425	1,615			
Universitaria o Superior	1,265	329	936	450	120	330	815	209	606			
San Cristóbal	654,226	324,320	329,906	343,810	166,913	176,897	310,416	157,407	153,009			
Ninguno	49,138	25,806	23,332	21,558	10,912	10,646	27,580	14,894	12,686			
Preprimaria	35,626	18,220	17,406	17,400	8,854	8,546	18,226	9,366	8,860			
Primaria o Básica	236,120	125,973	110,147	112,977	58,952	54,025	123,143	67,021	56,122			
Secundaria o Media	229,860	120,218	109,642	123,917	64,495	59,422	105,943	55,723	50,220			
Universitaria o Superior	103,482	34,103	69,379	67,958	23,700	44,258	35,524	10,403	25,121			
San Cristóbal	264,314	130,778	133,536	165,382	80,045	85,337	98,932	50,733	48,199			
Ninguno	18,550	9,599	8,951	10,523	5,299	5,224	8,027	4,300	3,727			
Preprimaria	13,861	7,088	6,773	8,748	4,461	4,287	5,113	2,627	2,486			
Primaria o Básica	92,150	49,186	42,964	53,536	27,909	25,627	38,614	21,277	17,337			
Secundaria o Media	90,273	47,730	42,543	56,306	29,176	27,130	33,967	18,554	15,413			
Universitaria o Superior	49,480	17,175	32,305	36,269	13,200	23,069	13,211	3,975	9,236			

Cuadro 1, continuación...

Región, provincia, municipio, distrito municipal y nivel de instrucción	Población de 3 años y más														
	Total					Urbana					Rural				
	Total	Hombres	Mujeres	Total	Hombres	Mujeres	Total	Hombres	Mujeres	Total	Hombres	Mujeres			
San Cristóbal	218,042	107,608	110,434	159,595	77,236	82,359	58,447	30,372	28,075						
Ninguno	14,764	7,561	7,203	10,088	5,061	5,027	4,676	2,500	2,176						
Preprimaria	11,412	5,819	5,593	8,383	4,275	4,108	3,029	1,544	1,485						
Primaria o Básica	73,458	39,063	34,395	51,535	26,909	24,626	21,923	12,154	9,769						
Secundaria o Media	74,536	39,501	35,035	54,302	28,112	26,190	20,234	11,389	8,845						
Universitaria o Superior	43,872	15,664	28,208	35,287	12,879	22,408	8,585	2,785	5,800						
Hato Damas (D.M.)	14,713	7,600	7,113	302	148	154	14,411	7,452	6,959						
Ninguno	1,570	885	685	10	4	6	1,560	881	679						
Preprimaria	676	349	327	14	5	9	662	344	318						
Primaria o Básica	6,309	3,527	2,782	103	55	48	6,206	3,472	2,734						
Secundaria o Media	4,664	2,511	2,153	108	67	41	4,556	2,444	2,112						
Universitaria o Superior	1,494	328	1,166	67	17	50	1,427	311	1,116						
Hatillo (D.M.)	31,559	15,570	15,989	5,485	2,661	2,824	26,074	12,909	13,165						
Ninguno	2,216	1,153	1,063	425	234	191	1,791	919	872						
Preprimaria	1,773	920	853	351	181	170	1,422	739	683						
Primaria o Básica	12,383	6,596	5,787	1,898	945	953	10,485	5,651	4,834						
Secundaria o Media	11,073	5,718	5,355	1,896	997	899	9,177	4,721	4,456						
Universitaria o Superior	4,114	1,183	2,931	915	304	611	3,199	879	2,320						
Sabana Grande de Palenque	17,283	8,458	8,825	5,547	2,714	2,833	11,736	5,744	5,992						
Ninguno	1,215	663	552	415	235	180	800	428	372						
Preprimaria	1,019	519	500	255	129	126	764	390	374						
Primaria o Básica	6,717	3,552	3,165	2,087	1,076	1,011	4,630	2,476	2,154						
Secundaria o Media	6,220	3,144	3,076	2,065	1,069	996	4,155	2,075	2,080						
Universitaria o Superior	2,112	580	1,532	725	205	520	1,387	375	1,012						
Sabana Grande de Palenque	17,283	8,458	8,825	5,547	2,714	2,833	11,736	5,744	5,992						
Ninguno	1,215	663	552	415	235	180	800	428	372						
Preprimaria	1,019	519	500	255	129	126	764	390	374						
Primaria o Básica	6,717	3,552	3,165	2,087	1,076	1,011	4,630	2,476	2,154						
Secundaria o Media	6,220	3,144	3,076	2,065	1,069	996	4,155	2,075	2,080						
Universitaria o Superior	2,112	580	1,532	725	205	520	1,387	375	1,012						
Bajos de Haina	151,495	73,649	77,846	78,602	37,992	40,610	72,893	35,657	37,236						
Ninguno	10,097	5,123	4,974	4,449	2,240	2,209	5,648	2,883	2,765						
Preprimaria	8,331	4,143	4,188	3,815	1,935	1,880	4,516	2,208	2,308						
Primaria o Básica	51,817	26,884	24,933	25,371	13,008	12,363	26,446	13,876	12,570						
Secundaria o Media	58,300	29,717	28,583	31,216	15,927	15,289	27,084	13,790	13,294						
Universitaria o Superior	22,950	7,782	15,168	13,751	4,882	8,869	9,199	2,900	6,299						

Cuadro 1, continuación...

Región, provincia, municipio, distrito municipal y nivel de instrucción	Población de 3 años y más											
	Total						Urbana			Rural		
	Total	Hombres	Mujeres	Total	Hombres	Mujeres	Total	Hombres	Mujeres	Total	Hombres	Mujeres
Bajos de Haina	95,259	46,244	49,015	71,971	34,779	37,192	23,288	11,465	11,823	11,465	11,465	11,823
Ninguno	6,262	3,175	3,087	4,065	2,036	2,029	2,197	1,139	1,058	1,139	1,139	1,058
Preprimaria	5,180	2,566	2,614	3,517	1,780	1,737	1,663	786	877	1,663	1,663	877
Primaria o Básica	31,655	16,315	15,340	23,019	11,780	11,239	8,636	4,535	4,101	8,636	4,535	4,101
Secundaria o Media	36,998	18,797	18,201	28,665	14,623	14,042	8,333	4,174	4,159	8,333	4,174	4,159
Universitaria o Superior	15,164	5,391	9,773	12,705	4,560	8,145	2,459	831	1,628	2,459	831	1,628
El Carril (D.M.)	31,944	15,504	16,440	3,894	1,872	2,022	28,050	13,632	14,418	28,050	13,632	14,418
Ninguno	1,959	981	978	190	95	95	1,769	886	883	1,769	886	883
Preprimaria	1,885	939	946	183	90	93	1,702	849	853	1,702	849	853
Primaria o Básica	11,194	5,923	5,271	1,333	696	637	9,861	5,227	4,634	9,861	5,227	4,634
Secundaria o Media	12,172	6,356	5,816	1,472	782	690	10,700	5,574	5,126	10,700	5,574	5,126
Universitaria o Superior	4,734	1,305	3,429	716	209	507	4,018	1,096	2,922	4,018	1,096	2,922
Quita Sueño (D.M.)	24,292	11,901	12,391	2,737	1,341	1,396	21,555	10,560	10,995	21,555	10,560	10,995
Ninguno	1,876	967	909	194	109	85	1,682	858	824	1,682	858	824
Preprimaria	1,266	638	628	115	65	50	1,151	573	578	1,151	573	578
Primaria o Básica	8,968	4,646	4,322	1,019	532	487	7,949	4,114	3,835	7,949	4,114	3,835
Secundaria o Media	9,130	4,564	4,566	1,079	522	557	8,051	4,042	4,009	8,051	4,042	4,009
Universitaria o Superior	3,052	1,086	1,966	330	113	217	2,722	973	1,749	2,722	973	1,749
Cambita Garavitos	29,961	15,509	14,452	15,934	7,909	8,025	14,027	7,600	6,427	14,027	7,600	6,427
Ninguno	2,812	1,583	1,229	1,044	579	465	1,768	1,004	764	1,768	1,004	764
Preprimaria	1,923	1,035	888	729	370	359	1,194	665	529	1,194	665	529
Primaria o Básica	11,155	6,339	4,816	5,201	2,836	2,365	5,954	3,503	2,451	5,954	3,503	2,451
Secundaria o Media	9,237	5,040	4,197	5,180	2,913	2,267	4,057	2,127	1,930	4,057	2,127	1,930
Universitaria o Superior	4,834	1,512	3,322	3,780	1,211	2,569	1,054	301	753	1,054	301	753
Cambita Garavitos	19,651	10,081	9,570	12,037	5,889	6,148	7,614	4,192	3,422	7,614	4,192	3,422
Ninguno	1,859	1,056	803	850	470	380	1,009	586	423	1,009	586	423
Preprimaria	1,241	659	582	602	308	294	639	351	288	639	351	288
Primaria o Básica	7,387	4,145	3,242	3,921	2,094	1,827	3,466	2,051	1,415	3,466	2,051	1,415
Secundaria o Media	5,936	3,231	2,705	3,911	2,155	1,756	2,025	1,076	949	2,025	1,076	949
Universitaria o Superior	3,228	990	2,238	2,753	862	1,891	475	128	347	475	128	347
Cambita el Pueblecito (D.M.)	10,310	5,428	4,882	3,897	2,020	1,877	6,413	3,408	3,005	6,413	3,408	3,005
Ninguno	953	527	426	194	109	85	759	418	341	759	418	341
Preprimaria	682	376	306	127	62	65	555	314	241	555	314	241
Primaria o Básica	3,768	2,194	1,574	1,280	742	538	2,488	1,452	1,036	2,488	1,452	1,036
Secundaria o Media	3,301	1,809	1,492	1,269	758	511	2,032	1,051	981	2,032	1,051	981
Universitaria o Superior	1,606	522	1,084	1,027	349	678	579	173	406	579	173	406

Cuadro 1, continuación...

Región, provincia, municipio, distrito municipal y nivel de instrucción	Población de 3 años y más														
	Total					Urbana					Rural				
	Total	Hombres	Mujeres	Total	Hombres	Mujeres	Total	Hombres	Mujeres	Total	Hombres	Mujeres			
Villa Altagracia	92,752	46,054	46,698	49,066	23,666	25,400	43,686	22,388	21,298						
Ninguno	7,962	4,114	3,848	3,368	1,666	1,702	4,594	2,448	2,146						
Preprimaria	5,233	2,736	2,497	2,459	1,240	1,219	2,774	1,496	1,278						
Primaria o Básica	35,349	18,905	16,444	16,756	8,706	8,050	18,593	10,199	8,394						
Secundaria o Media	32,831	17,001	15,830	18,293	9,581	8,712	14,538	7,420	7,118						
Universitaria o Superior	11,377	3,298	8,079	8,190	2,473	5,717	3,187	825	2,362						
Villa Altagracia	58,203	28,542	29,661	40,687	19,568	21,119	17,516	8,974	8,542						
Ninguno	4,801	2,424	2,377	2,675	1,311	1,364	2,126	1,113	1,013						
Preprimaria	3,151	1,658	1,493	2,038	1,043	995	1,113	615	498						
Primaria o Básica	20,985	11,086	9,899	13,533	6,989	6,544	7,452	4,097	3,355						
Secundaria o Media	21,085	10,924	10,161	15,270	8,029	7,241	5,815	2,895	2,920						
Universitaria o Superior	8,181	2,450	5,731	7,171	2,196	4,975	1,010	254	756						
San José del Puerto (D.M.)	16,948	8,597	8,351	3,903	1,912	1,991	13,045	6,685	6,360						
Ninguno	1,565	819	746	313	155	158	1,252	664	588						
Preprimaria	1,201	634	567	248	123	125	953	511	442						
Primaria o Básica	6,555	3,537	3,018	1,374	709	665	5,181	2,828	2,353						
Secundaria o Media	6,185	3,193	2,992	1,526	779	747	4,659	2,414	2,245						
Universitaria o Superior	1,442	414	1,028	442	146	296	1,000	268	732						
Medina (D.M.)	7,874	4,035	3,839	1,180	598	582	6,694	3,437	3,257						
Ninguno	686	376	310	91	54	37	595	322	273						
Preprimaria	523	295	228	71	40	31	452	255	197						
Primaria o Básica	3,383	1,832	1,551	437	234	203	2,946	1,598	1,348						
Secundaria o Media	2,571	1,344	1,227	454	238	216	2,117	1,106	1,011						
Universitaria o Superior	711	188	523	127	32	95	584	156	428						
La Cuchilla (D.M.)	9,727	4,880	4,847	3,296	1,588	1,708	6,431	3,292	3,139						
Ninguno	910	495	415	289	146	143	621	349	272						
Preprimaria	358	149	209	102	34	68	256	115	141						
Primaria o Básica	4,426	2,450	1,976	1,412	774	638	3,014	1,676	1,338						
Secundaria o Media	2,990	1,540	1,450	1,043	535	508	1,947	1,005	942						
Universitaria o Superior	1,043	246	797	450	99	351	593	147	446						
Yaguaje	48,878	24,012	24,866	9,613	4,530	5,083	39,265	19,482	19,783						
Ninguno	3,776	1,962	1,814	415	207	208	3,361	1,755	1,606						
Preprimaria	2,932	1,491	1,441	540	264	276	2,392	1,227	1,165						
Primaria o Básica	19,196	10,272	8,924	2,956	1,567	1,389	16,240	8,705	7,535						
Secundaria o Media	15,260	8,154	7,106	3,057	1,660	1,397	12,203	6,494	5,709						
Universitaria o Superior	7,714	2,133	5,581	2,645	832	1,813	5,069	1,301	3,768						

Cuadro 1, continuación...

Región, provincia, municipio, distrito municipal y nivel de instrucción	Población de 3 años y más											
	Total					Urbana					Rural	
	Total	Hombres	Mujeres	Total	Hombres	Mujeres	Total	Hombres	Mujeres	Total	Hombres	Mujeres
Yaguajay	33,146	16,479	16,667	5,399	2,600	2,799	27,747	13,879	13,868			
Ninguno	2,467	1,274	1,193	166	77	89	2,301	1,197	1,104			
Preprimaria	2,006	1,046	960	182	93	89	1,824	953	871			
Primaria o Básica	13,344	7,228	6,116	1,717	933	784	11,627	6,295	5,332			
Secundaria o Media	10,236	5,505	4,731	1,682	924	758	8,554	4,581	3,973			
Universitaria o Superior	5,093	1,426	3,667	1,652	573	1,079	3,441	853	2,588			
Doña Ana (D.M.)	15,732	7,533	8,199	4,214	1,930	2,284	11,518	5,603	5,915			
Ninguno	1,309	688	621	249	130	119	1,060	558	502			
Preprimaria	926	445	481	358	171	187	568	274	294			
Primaria o Básica	5,852	3,044	2,808	1,239	634	605	4,613	2,410	2,203			
Secundaria o Media	5,024	2,649	2,375	1,375	736	639	3,649	1,913	1,736			
Universitaria o Superior	2,621	707	1,914	993	259	734	1,628	448	1,180			
San Gregorio de Nigua	36,351	17,977	18,374	16,619	8,235	8,384	19,732	9,742	9,990			
Ninguno	2,744	1,450	1,294	1,112	557	555	1,632	893	739			
Preprimaria	1,755	886	869	730	382	348	1,025	504	521			
Primaria o Básica	13,991	7,328	6,663	5,965	3,133	2,832	8,026	4,195	3,831			
Secundaria o Media	13,742	7,050	6,692	6,669	3,432	3,237	7,073	3,618	3,455			
Universitaria o Superior	4,119	1,263	2,856	2,143	731	1,412	1,976	532	1,444			
San Gregorio de Nigua	36,351	17,977	18,374	16,619	8,235	8,384	19,732	9,742	9,990			
Ninguno	2,744	1,450	1,294	1,112	557	555	1,632	893	739			
Preprimaria	1,755	886	869	730	382	348	1,025	504	521			
Primaria o Básica	13,991	7,328	6,663	5,965	3,133	2,832	8,026	4,195	3,831			
Secundaria o Media	13,742	7,050	6,692	6,669	3,432	3,237	7,073	3,618	3,455			
Universitaria o Superior	4,119	1,263	2,856	2,143	731	1,412	1,976	532	1,444			
Los Cacaos	13,192	7,883	5,309	3,047	1,822	1,225	10,145	6,061	4,084			
Ninguno	1,982	1,312	670	232	129	103	1,750	1,183	567			
Preprimaria	572	322	250	124	73	51	448	249	199			
Primaria o Básica	5,745	3,507	2,238	1,105	717	388	4,640	2,790	1,850			
Secundaria o Media	3,997	2,382	1,615	1,131	737	394	2,866	1,645	1,221			
Universitaria o Superior	896	360	536	455	166	289	441	194	247			
Los Cacaos	13,192	7,883	5,309	3,047	1,822	1,225	10,145	6,061	4,084			
Ninguno	1,982	1,312	670	232	129	103	1,750	1,183	567			
Preprimaria	572	322	250	124	73	51	448	249	199			
Primaria o Básica	5,745	3,507	2,238	1,105	717	388	4,640	2,790	1,850			
Secundaria o Media	3,997	2,382	1,615	1,131	737	394	2,866	1,645	1,221			
Universitaria o Superior	896	360	536	455	166	289	441	194	247			

Cuadro 1, continuación...

Región, provincia, municipio, distrito municipal y nivel de Instrucción	Población de 3 años y más											
	Total						Urbana			Rural		
	Total	Hombres	Mujeres	Total	Hombres	Mujeres	Total	Hombres	Mujeres	Total	Hombres	Mujeres
San José de Ocoa	65,490	35,365	30,125	40,594	20,756	19,838	24,896	14,609	10,287			
Ninguno	9,884	6,072	3,812	4,873	2,788	2,085	5,011	3,284	1,727			
Preprimaria	4,287	2,382	1,905	2,549	1,298	1,251	1,738	1,084	654			
Primaria o Básica	27,175	15,320	11,855	15,459	8,368	7,091	11,716	6,952	4,764			
Secundaria o Media	15,857	8,479	7,378	10,904	5,753	5,151	4,953	2,726	2,227			
Universitaria o Superior	8,287	3,112	5,175	6,809	2,549	4,260	1,478	563	915			
San José de Ocoa	41,225	21,699	19,526	30,042	15,159	14,883	11,183	6,540	4,643			
Ninguno	4,997	2,929	2,068	2,960	1,601	1,359	2,037	1,328	709			
Preprimaria	2,490	1,370	1,120	1,639	827	812	851	543	308			
Primaria o Básica	17,175	9,523	7,652	11,640	6,246	5,394	5,535	3,277	2,258			
Secundaria o Media	10,437	5,576	4,861	8,353	4,421	3,932	2,084	1,155	929			
Universitaria o Superior	6,126	2,301	3,825	5,450	2,064	3,386	676	237	439			
San José de Ocoa	28,096	14,070	14,026	25,147	12,502	12,645	2,949	1,568	1,381			
Ninguno	2,662	1,432	1,230	2,180	1,151	1,029	482	281	201			
Preprimaria	1,772	914	858	1,463	739	724	309	175	134			
Primaria o Básica	10,789	5,755	5,034	9,413	4,981	4,432	1,376	774	602			
Secundaria o Media	7,654	4,020	3,634	7,092	3,745	3,347	562	275	287			
Universitaria o Superior	5,219	1,949	3,270	4,999	1,886	3,113	220	63	157			
La Ciénaga (D.M.)	3,182	1,846	1,336	1,571	828	743	1,611	1,018	593			
Ninguno	524	314	210	188	105	83	336	209	127			
Preprimaria	246	157	89	71	39	32	175	118	57			
Primaria o Básica	1,517	898	619	681	368	313	836	530	306			
Secundaria o Media	654	374	280	437	236	201	217	138	79			
Universitaria o Superior	241	103	138	194	80	114	47	23	24			
Nizao - Las Auyamas (D.M.)	2,753	1,611	1,142	1,517	828	689	1,236	783	453			
Ninguno	502	301	201	254	136	118	248	165	83			
Preprimaria	121	75	46	23	12	11	98	63	35			
Primaria o Básica	1,415	861	554	806	465	341	609	396	213			
Secundaria o Media	576	318	258	342	181	161	234	137	97			
Universitaria o Superior	139	56	83	92	34	58	47	22	25			
El Pinar (D.M.)	3,941	2,380	1,561	1,325	738	587	2,616	1,642	974			
Ninguno	854	591	263	303	188	115	551	403	148			
Preprimaria	188	121	67	38	11	27	150	110	40			
Primaria o Básica	1,964	1,186	778	540	316	224	1,424	870	554			
Secundaria o Media	718	403	315	326	176	150	392	227	165			
Universitaria o Superior	217	79	138	118	47	71	99	32	67			

Cuadro 1, continuación...

Región, provincia, municipio, distrito municipal y nivel de instrucción	Población de 3 años y más											
	Total						Urbana			Rural		
	Total	Hombres	Mujeres	Total	Hombres	Mujeres	Total	Hombres	Mujeres	Total	Hombres	Mujeres
El Naranjal (D.M.)	3,253	1,792	1,461	482	263	219	2,771	1,529	1,242			
Ninguno	455	291	164	35	21	14	420	270	150			
Preprimaria	163	103	60	44	26	18	119	77	42			
Primaria o Básica	1,490	823	667	200	116	84	1,290	707	583			
Secundaria o Media	835	461	374	156	83	73	679	378	301			
Universitaria o Superior	310	114	196	47	17	30	263	97	166			
Sabana Larga	11,005	5,996	5,009	7,100	3,618	3,482	3,905	2,378	1,527			
Ninguno	1,882	1,197	685	958	549	409	924	648	276			
Preprimaria	806	398	408	639	309	330	167	89	78			
Primaria o Básica	4,296	2,474	1,822	2,460	1,333	1,127	1,836	1,141	695			
Secundaria o Media	2,675	1,421	1,254	1,934	1,026	908	741	395	346			
Universitaria o Superior	1,346	506	840	1,109	401	708	237	105	132			
Sabana Larga	11,005	5,996	5,009	7,100	3,618	3,482	3,905	2,378	1,527			
Ninguno	1,882	1,197	685	958	549	409	924	648	276			
Preprimaria	806	398	408	639	309	330	167	89	78			
Primaria o Básica	4,296	2,474	1,822	2,460	1,333	1,127	1,836	1,141	695			
Secundaria o Media	2,675	1,421	1,254	1,934	1,026	908	741	395	346			
Universitaria o Superior	1,346	506	840	1,109	401	708	237	105	132			
Rancho Arriba	13,260	7,670	5,590	3,452	1,979	1,473	9,808	5,691	4,117			
Ninguno	3,005	1,946	1,059	955	638	317	2,050	1,308	742			
Preprimaria	991	614	377	271	162	109	720	452	268			
Primaria o Básica	5,704	3,323	2,381	1,359	789	570	4,345	2,534	1,811			
Secundaria o Media	2,745	1,482	1,263	617	306	311	2,128	1,176	952			
Universitaria o Superior	815	305	510	250	84	166	565	221	344			
Rancho Arriba	13,260	7,670	5,590	3,452	1,979	1,473	9,808	5,691	4,117			
Ninguno	3,005	1,946	1,059	955	638	317	2,050	1,308	742			
Preprimaria	991	614	377	271	162	109	720	452	268			
Primaria o Básica	5,704	3,323	2,381	1,359	789	570	4,345	2,534	1,811			
Secundaria o Media	2,745	1,482	1,263	617	306	311	2,128	1,176	952			
Universitaria o Superior	815	305	510	250	84	166	565	221	344			
Región Enriquillo	381,871	193,745	188,126	300,471	149,713	150,758	81,400	44,032	37,368			
Ninguno	57,753	31,709	26,044	35,458	18,664	16,794	22,295	13,045	9,250			
Preprimaria	24,434	12,767	11,667	18,805	9,675	9,130	5,629	3,092	2,537			
Primaria o Básica	148,085	79,644	68,441	114,683	61,245	53,438	33,402	18,399	15,003			
Secundaria o Media	89,645	47,468	42,177	75,424	39,878	35,546	14,221	7,590	6,631			
Universitaria o Superior	61,954	22,157	39,797	56,101	20,251	35,850	5,853	1,906	3,947			

Cuadro 1, continuación...

Región, provincia, municipio, distrito municipal y nivel de instrucción	Población de 3 años y más								
	Total			Urbana			Rural		
	Total	Hombres	Mujeres	Total	Hombres	Mujeres	Total	Hombres	Mujeres
Baoruco	102,646	52,448	50,198	70,690	35,366	35,324	31,956	17,082	14,874
Ninguno	17,224	9,407	7,817	9,478	4,977	4,501	7,746	4,430	3,316
Preprimaria	6,657	3,511	3,146	4,254	2,190	2,064	2,403	1,321	1,082
Primaria o Básica	39,975	21,815	18,160	26,011	14,122	11,889	13,964	7,693	6,271
Secundaria o Media	22,585	12,024	10,561	16,910	9,045	7,865	5,675	2,979	2,696
Universitaria o Superior	16,205	5,691	10,514	14,037	5,032	9,005	2,168	659	1,509
Neiba	38,358	19,329	19,029	25,589	12,605	12,984	12,769	6,724	6,045
Ninguno	6,547	3,456	3,091	3,454	1,718	1,736	3,093	1,738	1,355
Preprimaria	2,096	1,030	1,066	1,231	610	621	865	420	445
Primaria o Básica	13,962	7,554	6,408	8,332	4,469	3,863	5,630	3,085	2,545
Secundaria o Media	8,787	4,743	4,044	6,402	3,515	2,887	2,385	1,228	1,157
Universitaria o Superior	6,966	2,546	4,420	6,170	2,293	3,877	796	253	543
Neiba	28,923	14,527	14,396	23,562	11,599	11,963	5,361	2,928	2,433
Ninguno	4,756	2,527	2,229	3,199	1,605	1,594	1,557	922	635
Preprimaria	1,553	765	788	1,103	542	561	450	223	227
Primaria o Básica	9,519	5,149	4,370	7,486	4,026	3,460	2,033	1,123	910
Secundaria o Media	6,818	3,774	3,044	5,932	3,259	2,673	886	515	371
Universitaria o Superior	6,277	2,312	3,965	5,842	2,167	3,675	435	145	290
El Palmar (D.M.)	9,435	4,802	4,633	2,027	1,006	1,021	7,408	3,796	3,612
Ninguno	1,791	929	862	255	113	142	1,536	816	720
Preprimaria	543	265	278	128	68	60	415	197	218
Primaria o Básica	4,443	2,405	2,038	846	443	403	3,597	1,962	1,635
Secundaria o Media	1,969	969	1,000	470	256	214	1,499	713	786
Universitaria o Superior	689	234	455	328	126	202	361	108	253
Galván	14,874	7,746	7,128	6,750	3,428	3,322	8,124	4,318	3,806
Ninguno	2,639	1,439	1,200	818	453	365	1,821	986	835
Preprimaria	1,218	677	541	500	262	238	718	415	303
Primaria o Básica	5,909	3,276	2,633	2,661	1,444	1,217	3,248	1,832	1,416
Secundaria o Media	2,924	1,672	1,252	1,409	812	597	1,515	860	655
Universitaria o Superior	2,184	682	1,502	1,362	457	905	822	225	597
Galván	12,259	6,369	5,890	5,615	2,825	2,790	6,644	3,544	3,100
Ninguno	2,162	1,181	981	581	326	255	1,581	855	726
Preprimaria	1,101	606	495	467	241	226	634	365	269
Primaria o Básica	4,799	2,655	2,144	2,136	1,143	993	2,663	1,512	1,151
Secundaria o Media	2,329	1,324	1,005	1,172	682	490	1,157	642	515
Universitaria o Superior	1,868	603	1,265	1,259	433	826	609	170	439

Cuadro 1, continuación...

Región, provincia, municipio, distrito municipal y nivel de instrucción	Población de 3 años y más														
	Total					Urbana					Rural				
	Total	Hombres	Mujeres	Total	Hombres	Mujeres	Total	Hombres	Mujeres	Total	Hombres	Mujeres			
El Salado (D.M.)	2,615	1,377	1,238	1,135	603	532	1,480	774	706						
Ninguno	477	258	219	237	127	110	240	131	109						
Preprimaria	117	71	46	33	21	12	84	50	34						
Primaria o Básica	1,110	621	489	525	301	224	585	320	265						
Secundaria o Media	595	348	247	237	130	107	358	218	140						
Universitaria o Superior	316	79	237	103	24	79	213	55	158						
Tamayo	28,944	14,732	14,212	20,382	10,238	10,144	8,562	4,494	4,068						
Ninguno	4,373	2,415	1,958	2,649	1,402	1,247	1,724	1,013	711						
Preprimaria	2,134	1,132	1,002	1,616	836	780	518	296	222						
Primaria o Básica	12,429	6,748	5,681	8,214	4,520	3,694	4,215	2,228	1,987						
Secundaria o Media	5,967	3,016	2,951	4,356	2,221	2,135	1,611	795	816						
Universitaria o Superior	4,041	1,421	2,620	3,547	1,259	2,288	494	162	332						
Tamayo	7,756	3,878	3,878	6,661	3,299	3,362	1,095	579	516						
Ninguno	766	407	359	571	290	281	195	117	78						
Preprimaria	754	405	349	604	315	289	150	90	60						
Primaria o Básica	2,905	1,579	1,326	2,335	1,280	1,055	570	299	271						
Secundaria o Media	1,704	859	845	1,554	799	755	150	60	90						
Universitaria o Superior	1,627	628	999	1,597	615	982	30	13	17						
Uvilla (D.M.)	3,242	1,598	1,644	2,317	1,121	1,196	925	477	448						
Ninguno	357	195	162	247	129	118	110	66	44						
Preprimaria	179	98	81	128	66	62	51	32	19						
Primaria o Básica	1,386	757	629	1,002	540	462	384	217	167						
Secundaria o Media	725	352	373	470	226	244	255	126	129						
Universitaria o Superior	595	196	399	470	160	310	125	36	89						
Santana (D.M.)	6,073	3,123	2,950	2,019	996	1,023	4,054	2,127	1,927						
Ninguno	1,100	608	492	330	164	166	770	444	326						
Preprimaria	424	232	192	235	127	108	189	105	84						
Primaria o Básica	2,824	1,518	1,306	684	383	301	2,140	1,135	1,005						
Secundaria o Media	1,223	604	619	465	220	245	758	384	374						
Universitaria o Superior	502	161	341	305	102	203	197	59	138						
Monseñate (Montserrat) (D.M.)	3,649	1,813	1,836	3,649	1,813	1,836	0	0	0						
Ninguno	612	323	289	612	323	289	0	0	0						
Preprimaria	370	181	189	370	181	189	0	0	0						
Primaria o Básica	1,448	791	657	1,448	791	657	0	0	0						
Secundaria o Media	663	325	338	663	325	338	0	0	0						
Universitaria o Superior	556	193	363	556	193	363	0	0	0						

Cuadro 1, continuación...

Región, provincia, municipio, distrito municipal y nivel de instrucción	Población de 3 años y más													
	Total						Urbana						Rural	
	Total	Hombres	Mujeres	Total	Hombres	Mujeres	Total	Hombres	Mujeres	Total	Hombres	Mujeres		
Cabeza de Toro (D.M.)	2,021	1,069	952	898	487	411	1,123	582	541					
Ninguno	555	342	213	226	135	91	329	207	122					
Preprimaria	82	47	35	32	20	12	50	27	23					
Primaria o Básica	927	473	454	384	205	179	543	268	275					
Secundaria o Media	343	178	165	184	107	77	159	71	88					
Universitaria o Superior	114	29	85	72	20	52	42	9	33					
Mena (D.M.)	3,082	1,609	1,473	2,248	1,166	1,082	834	443	391					
Ninguno	560	315	245	284	153	131	276	162	114					
Preprimaria	141	67	74	88	41	47	53	26	27					
Primaria o Básica	1,396	794	602	1,058	617	441	338	177	161					
Secundaria o Media	614	328	286	483	262	221	131	66	65					
Universitaria o Superior	371	105	266	335	93	242	36	12	24					
Santa Bárbara el 6 (D.M.)	3,121	1,642	1,479	2,590	1,356	1,234	531	286	245					
Ninguno	423	225	198	379	208	171	44	17	27					
Preprimaria	184	102	82	159	86	73	25	16	9					
Primaria o Básica	1,543	836	707	1,303	704	599	240	132	108					
Secundaria o Media	695	370	325	537	282	255	158	88	70					
Universitaria o Superior	276	109	167	212	76	136	64	33	31					
Villa Jaragua	11,707	5,972	5,735	10,714	5,338	5,376	993	634	359					
Ninguno	1,782	1,020	762	1,379	757	622	403	263	140					
Preprimaria	640	337	303	443	219	224	197	118	79					
Primaria o Básica	4,333	2,338	1,995	3,995	2,119	1,876	338	219	119					
Secundaria o Media	2,777	1,513	1,264	2,729	1,482	1,247	48	31	17					
Universitaria o Superior	2,175	764	1,411	2,168	761	1,407	7	3	4					
Villa Jaragua	11,707	5,972	5,735	10,714	5,338	5,376	993	634	359					
Ninguno	1,782	1,020	762	1,379	757	622	403	263	140					
Preprimaria	640	337	303	443	219	224	197	118	79					
Primaria o Básica	4,333	2,338	1,995	3,995	2,119	1,876	338	219	119					
Secundaria o Media	2,777	1,513	1,264	2,729	1,482	1,247	48	31	17					
Universitaria o Superior	2,175	764	1,411	2,168	761	1,407	7	3	4					
Los Ríos	8,763	4,669	4,094	7,255	3,757	3,498	1,508	912	596					
Ninguno	1,883	1,077	806	1,178	647	531	705	430	275					
Preprimaria	569	335	234	464	263	201	105	72	33					
Primaria o Básica	3,342	1,899	1,443	2,809	1,570	1,239	533	329	204					
Secundaria o Media	2,130	1,080	1,050	2,014	1,015	999	116	65	51					
Universitaria o Superior	839	278	561	790	262	528	49	16	33					

Cuadro 1, continuación...

Región, provincia, municipio, distrito municipal y nivel de instrucción	Población de 3 años y más											
	Total				Urbana				Rural			
	Total	Hombres	Mujeres	Total	Hombres	Mujeres	Total	Hombres	Mujeres	Total	Hombres	Mujeres
Los Ríos	6,926	3,661	3,265	5,514	2,808	2,706	1,412	853	559			
Ninguno	1,616	921	695	959	519	440	657	402	255			
Preprimaria	389	220	169	292	155	137	97	65	32			
Primaria o Básica	2,723	1,523	1,200	2,213	1,209	1,004	510	314	196			
Secundaria o Media	1,563	797	766	1,462	740	722	101	57	44			
Universitaria o Superior	635	200	435	588	185	403	47	15	32			
Las Clavellinas (D.M.)	1,837	1,008	829	1,741	949	792	96	59	37			
Ninguno	267	156	111	219	128	91	48	28	20			
Preprimaria	180	115	65	172	108	64	8	7	1			
Primaria o Básica	619	376	243	596	361	235	23	15	8			
Secundaria o Media	567	283	284	552	275	277	15	8	7			
Universitaria o Superior	204	78	126	202	77	125	2	1	1			
Barahona	189,986	95,790	94,196	159,670	79,232	80,438	30,316	16,558	13,758			
Ninguno	22,580	12,481	10,099	15,517	8,137	7,380	7,063	4,344	2,719			
Preprimaria	12,549	6,562	5,987	10,393	5,376	5,017	2,156	1,186	970			
Primaria o Básica	73,513	39,184	34,329	60,799	32,197	28,602	12,714	6,987	5,727			
Secundaria o Media	45,638	24,439	21,199	40,014	21,358	18,656	5,624	3,081	2,543			
Universitaria o Superior	35,706	13,124	22,582	32,947	12,164	20,783	2,759	960	1,799			
Barahona	85,283	41,612	43,671	84,600	41,178	43,422	683	434	249			
Ninguno	7,968	4,059	3,909	7,694	3,876	3,818	274	183	91			
Preprimaria	5,612	2,857	2,755	5,599	2,850	2,749	13	7	6			
Primaria o Básica	30,425	15,943	14,482	30,106	15,742	14,364	319	201	118			
Secundaria o Media	21,620	11,410	10,210	21,562	11,375	10,187	58	35	23			
Universitaria o Superior	19,658	7,343	12,315	19,639	7,335	12,304	19	8	11			
Barahona	62,703	30,735	31,968	62,479	30,589	31,890	224	146	78			
Ninguno	5,669	2,957	2,712	5,574	2,890	2,684	95	67	28			
Preprimaria	4,189	2,111	2,078	4,183	2,108	2,075	6	3	3			
Primaria o Básica	22,216	11,634	10,582	22,109	11,562	10,547	107	72	35			
Secundaria o Media	16,189	8,576	7,613	16,180	8,575	7,605	9	1	8			
Universitaria o Superior	14,440	5,457	8,983	14,433	5,454	8,979	7	3	4			
El Cachón (D.M.)	2,722	1,362	1,360	2,657	1,319	1,338	65	43	22			
Ninguno	238	120	118	192	91	101	46	29	17			
Preprimaria	132	81	51	131	80	51	1	1	0			
Primaria o Básica	1,018	560	458	1,008	554	454	10	6	4			
Secundaria o Media	611	374	237	605	369	236	6	5	1			
Universitaria o Superior	723	227	496	721	225	496	2	2	0			

Cuadro 1, continuación...

Región, provincia, municipio, distrito municipal y nivel de instrucción	Población de 3 años y más											
	Total					Urbana					Rural	
	Total	Hombres	Mujeres	Total	Hombres	Mujeres	Total	Hombres	Mujeres	Total	Hombres	Mujeres
La Guázara (D.M.)	1,965	1,061	904	1,571	816	755	394	245	149			
Ninguno	245	150	95	112	63	49	133	87	46			
Preprimaria	42	20	22	36	17	19	6	3	3			
Primaria o Básica	1,020	606	414	818	483	335	202	123	79			
Secundaria o Media	345	192	153	302	163	139	43	29	14			
Universitaria o Superior	313	93	220	303	90	213	10	3	7			
Villa Central (D.M.)	17,893	8,454	9,439	17,893	8,454	9,439	0	0	0			
Ninguno	1,816	832	984	1,816	832	984	0	0	0			
Preprimaria	1,249	645	604	1,249	645	604	0	0	0			
Primaria o Básica	6,171	3,143	3,028	6,171	3,143	3,028	0	0	0			
Secundaria o Media	4,475	2,268	2,207	4,475	2,268	2,207	0	0	0			
Universitaria o Superior	4,182	1,566	2,616	4,182	1,566	2,616	0	0	0			
Cabral	15,137	7,689	7,448	12,678	6,380	6,298	2,459	1,309	1,150			
Ninguno	1,396	754	642	1,071	563	508	325	191	134			
Preprimaria	738	386	352	665	347	318	73	39	34			
Primaria o Básica	6,241	3,352	2,889	5,071	2,718	2,353	1,170	634	536			
Secundaria o Media	4,018	2,213	1,805	3,409	1,855	1,554	609	358	251			
Universitaria o Superior	2,744	984	1,760	2,462	897	1,565	282	87	195			
Cabral	15,137	7,689	7,448	12,678	6,380	6,298	2,459	1,309	1,150			
Ninguno	1,396	754	642	1,071	563	508	325	191	134			
Preprimaria	738	386	352	665	347	318	73	39	34			
Primaria o Básica	6,241	3,352	2,889	5,071	2,718	2,353	1,170	634	536			
Secundaria o Media	4,018	2,213	1,805	3,409	1,855	1,554	609	358	251			
Universitaria o Superior	2,744	984	1,760	2,462	897	1,565	282	87	195			
Enriquillo	11,818	6,147	5,671	7,105	3,595	3,510	4,713	2,552	2,161			
Ninguno	1,865	1,028	837	809	445	364	1,056	583	473			
Preprimaria	1,135	646	489	599	343	256	536	303	233			
Primaria o Básica	4,861	2,668	2,193	2,814	1,514	1,300	2,047	1,154	893			
Secundaria o Media	2,655	1,411	1,244	1,869	992	877	786	419	367			
Universitaria o Superior	1,302	394	908	1,014	301	713	288	93	195			
Enriquillo	10,383	5,366	5,017	6,383	3,216	3,167	4,000	2,150	1,850			
Ninguno	1,534	828	706	669	366	303	865	462	403			
Preprimaria	893	495	398	469	260	209	424	235	189			
Primaria o Básica	4,359	2,377	1,982	2,618	1,401	1,217	1,741	976	765			
Secundaria o Media	2,411	1,306	1,105	1,703	912	791	708	394	314			
Universitaria o Superior	1,186	360	826	924	277	647	262	83	179			

Cuadro 1, continuación...

Región, provincia, municipio, distrito municipal y nivel de instrucción	Población de 3 años y más											
	Total					Urbana					Rural	
	Total	Hombres	Mujeres	Total	Hombres	Mujeres	Total	Hombres	Mujeres	Total	Hombres	Mujeres
Arroyo Dulce (D.M.)	1,435	781	654	722	379	343	713	402	311			
Ninguno	331	200	131	140	79	61	191	121	70			
Preprimaria	242	151	91	130	83	47	112	68	44			
Primaria o Básica	502	291	211	196	113	83	306	178	128			
Secundaria o Media	244	105	139	166	80	86	78	25	53			
Universitaria o Superior	116	34	82	90	24	66	26	10	16			
Paraiso	15,496	8,389	7,107	9,615	4,885	4,730	5,881	3,504	2,377			
Ninguno	3,288	2,119	1,169	1,037	602	435	2,251	1,517	734			
Preprimaria	892	498	394	386	194	192	506	304	202			
Primaria o Básica	6,438	3,515	2,923	4,303	2,299	2,004	2,135	1,216	919			
Secundaria o Media	2,935	1,567	1,368	2,262	1,220	1,042	673	347	326			
Universitaria o Superior	1,943	690	1,253	1,627	570	1,057	316	120	196			
Paraiso	11,580	6,211	5,369	8,204	4,124	4,080	3,376	2,087	1,289			
Ninguno	2,287	1,482	805	902	526	376	1,385	956	429			
Preprimaria	582	322	260	326	166	160	256	156	100			
Primaria o Básica	4,853	2,622	2,231	3,673	1,936	1,737	1,180	686	494			
Secundaria o Media	2,253	1,211	1,042	1,856	988	868	397	223	174			
Universitaria o Superior	1,605	574	1,031	1,447	508	939	158	66	92			
Los Patos (D.M.)	3,916	2,178	1,738	1,411	761	650	2,505	1,417	1,088			
Ninguno	1,001	637	364	135	76	59	866	561	305			
Preprimaria	310	176	134	60	28	32	250	148	102			
Primaria o Básica	1,585	893	692	630	363	267	955	530	425			
Secundaria o Media	682	356	326	406	232	174	276	124	152			
Universitaria o Superior	338	116	222	180	62	118	158	54	104			
Vicente Noble	24,285	12,333	11,952	20,442	10,388	10,054	3,843	1,945	1,898			
Ninguno	2,950	1,628	1,322	2,537	1,381	1,156	413	247	166			
Preprimaria	1,980	1,036	944	1,716	909	807	264	127	137			
Primaria o Básica	10,628	5,642	4,986	8,675	4,620	4,055	1,953	1,022	931			
Secundaria o Media	5,364	2,760	2,604	4,472	2,316	2,156	892	444	448			
Universitaria o Superior	3,363	1,267	2,096	3,042	1,162	1,880	321	105	216			
Vicente Noble	12,616	6,489	6,127	12,616	6,489	6,127	0	0	0			
Ninguno	1,518	825	693	1,518	825	693	0	0	0			
Preprimaria	994	554	440	994	554	440	0	0	0			
Primaria o Básica	5,433	2,942	2,491	5,433	2,942	2,491	0	0	0			
Secundaria o Media	2,741	1,418	1,323	2,741	1,418	1,323	0	0	0			
Universitaria o Superior	1,930	750	1,180	1,930	750	1,180	0	0	0			

Cuadro 1, continuación...

Región, provincia, municipio, distrito municipal y nivel de instrucción	Población de 3 años y más														
	Total					Urbana					Rural				
	Total	Hombres	Mujeres	Total	Hombres	Mujeres	Total	Hombres	Mujeres	Total	Hombres	Mujeres			
Canoa (D.M.)	4,585	2,292	2,293	2,770	1,386	1,384	1,815	906	909						
Ninguno	387	209	178	210	105	105	177	104	73						
Preprimaria	311	143	168	181	83	98	130	60	70						
Primaria o Básica	1,887	978	909	996	531	465	891	447	444						
Secundaria o Media	1,179	634	545	732	404	328	447	230	217						
Universitaria o Superior	821	328	493	651	263	388	170	65	105						
Quita Coraza (D.M.)	3,411	1,716	1,695	1,862	929	933	1,549	787	762						
Ninguno	532	300	232	402	222	180	130	78	52						
Preprimaria	160	77	83	77	30	47	83	47	36						
Primaria o Básica	1,728	885	843	883	439	444	845	446	399						
Secundaria o Media	755	375	380	376	186	190	379	189	190						
Universitaria o Superior	236	79	157	124	52	72	112	27	85						
Fondo Negro (D.M.)	3,673	1,836	1,837	3,194	1,584	1,610	479	252	227						
Ninguno	513	294	219	407	229	178	106	65	41						
Preprimaria	515	262	253	464	242	222	51	20	31						
Primaria o Básica	1,580	837	743	1,363	708	655	217	129	88						
Secundaria o Media	689	333	356	623	308	315	66	25	41						
Universitaria o Superior	376	110	266	337	97	240	39	13	26						
El Peñón	4,187	2,166	2,021	3,963	2,071	1,892	224	95	129						
Ninguno	288	161	127	280	158	122	8	3	5						
Preprimaria	191	98	93	166	88	78	25	10	15						
Primaria o Básica	1,990	1,065	925	1,908	1,032	876	82	33	49						
Secundaria o Media	835	473	362	788	440	348	47	33	14						
Universitaria o Superior	883	369	514	821	353	468	62	16	46						
El Peñón	4,187	2,166	2,021	3,963	2,071	1,892	224	95	129						
Ninguno	288	161	127	280	158	122	8	3	5						
Preprimaria	191	98	93	166	88	78	25	10	15						
Primaria o Básica	1,990	1,065	925	1,908	1,032	876	82	33	49						
Secundaria o Media	835	473	362	788	440	348	47	33	14						
Universitaria o Superior	883	369	514	821	353	468	62	16	46						
La Ciénaga	8,651	4,446	4,205	6,093	3,083	3,010	2,558	1,363	1,195						
Ninguno	1,116	632	484	590	316	274	526	316	210						
Preprimaria	707	341	366	534	257	277	173	84	89						
Primaria o Básica	3,118	1,723	1,395	2,197	1,210	987	921	513	408						
Secundaria o Media	2,033	1,123	910	1,515	824	691	518	299	219						
Universitaria o Superior	1,677	627	1,050	1,257	476	781	420	151	269						

Cuadro 1, continuación...

Región, provincia, municipio, distrito municipal y nivel de instrucción	Población de 3 años y más											
	Total				Urbana				Rural			
	Total	Hombres	Mujeres	Total	Hombres	Mujeres	Total	Hombres	Mujeres	Total	Hombres	Mujeres
La Ciénaga	3,984	2,067	1,917	3,488	1,782	1,706	496	285	211			
Ninguno	511	290	221	340	183	157	171	107	64			
Preprimaria	412	209	203	313	158	155	99	51	48			
Primaria o Básica	1,249	689	560	1,101	610	491	148	79	69			
Secundaria o Media	954	535	419	902	504	398	52	31	21			
Universitaria o Superior	858	344	514	832	327	505	26	17	9			
Baoruco (D.M.)	4,667	2,379	2,288	2,605	1,301	1,304	2,062	1,078	984			
Ninguno	605	342	263	250	133	117	355	209	146			
Preprimaria	295	132	163	221	99	122	74	33	41			
Primaria o Básica	1,869	1,034	835	1,096	600	496	773	434	339			
Secundaria o Media	1,079	588	491	613	320	293	466	268	198			
Universitaria o Superior	819	283	536	425	149	276	394	134	260			
Fundación	8,791	4,497	4,294	4,657	2,352	2,305	4,134	2,145	1,989			
Ninguno	1,075	580	495	441	220	221	634	360	274			
Preprimaria	371	191	180	161	81	80	210	110	100			
Primaria o Básica	3,808	2,014	1,794	1,872	1,009	863	1,936	1,005	931			
Secundaria o Media	2,024	1,128	896	1,173	663	510	851	465	386			
Universitaria o Superior	1,513	584	929	1,010	379	631	503	205	298			
Fundación	3,819	1,996	1,823	2,038	1,055	983	1,781	941	840			
Ninguno	664	377	287	192	112	80	472	265	207			
Preprimaria	177	98	79	84	45	39	93	53	40			
Primaria o Básica	1,685	905	780	847	469	378	838	436	402			
Secundaria o Media	829	443	386	495	274	221	334	169	165			
Universitaria o Superior	464	173	291	420	155	265	44	18	26			
Pescadería (D.M.)	4,972	2,501	2,471	2,619	1,297	1,322	2,353	1,204	1,149			
Ninguno	411	203	208	249	108	141	162	95	67			
Preprimaria	194	93	101	77	36	41	117	57	60			
Primaria o Básica	2,123	1,109	1,014	1,025	540	485	1,098	569	529			
Secundaria o Media	1,195	685	510	678	389	289	517	296	221			
Universitaria o Superior	1,049	411	638	590	224	366	459	187	272			
Las Salinas	4,596	2,333	2,263	3,748	1,912	1,836	848	421	427			
Ninguno	527	306	221	410	234	176	117	72	45			
Preprimaria	252	140	112	145	85	60	107	55	52			
Primaria o Básica	1,911	1,058	853	1,513	834	679	398	224	174			
Secundaria o Media	1,143	630	513	983	566	417	160	64	96			
Universitaria o Superior	763	199	564	697	193	504	66	6	60			

Cuadro 1, continuación...

Región, provincia, municipio, distrito municipal y nivel de instrucción	Población de 3 años y más													
	Total						Urbana						Rural	
	Total	Hombres	Mujeres	Total	Hombres	Mujeres	Total	Hombres	Mujeres	Total	Hombres	Mujeres		
Las Salinas	4,596	2,333	2,263	3,748	1,912	1,836	848	421	427					
Ninguno	527	306	221	410	234	176	117	72	45					
Preprimaria	252	140	112	145	85	60	107	55	52					
Primaria o Básica	1,911	1,058	853	1,513	834	679	398	224	174					
Secundaria o Media	1,143	630	513	983	566	417	160	64	96					
Universitaria o Superior	763	199	564	697	193	504	66	6	60					
Polo	7,258	4,011	3,247	2,712	1,437	1,275	4,546	2,574	1,972					
Ninguno	1,758	1,039	719	331	183	148	1,427	856	571					
Preprimaria	339	191	148	99	47	52	240	144	96					
Primaria o Básica	2,597	1,451	1,146	997	546	451	1,600	905	695					
Secundaria o Media	1,589	955	634	706	428	278	883	527	356					
Universitaria o Superior	975	375	600	579	233	346	396	142	254					
Polo	7,258	4,011	3,247	2,712	1,437	1,275	4,546	2,574	1,972					
Ninguno	1,758	1,039	719	331	183	148	1,427	856	571					
Preprimaria	339	191	148	99	47	52	240	144	96					
Primaria o Básica	2,597	1,451	1,146	997	546	451	1,600	905	695					
Secundaria o Media	1,589	955	634	706	428	278	883	527	356					
Universitaria o Superior	975	375	600	579	233	346	396	142	254					
Jaquimeyes	4,484	2,167	2,317	4,057	1,951	2,106	427	216	211					
Ninguno	349	175	174	317	159	158	32	16	16					
Preprimaria	332	178	154	323	175	148	9	3	6					
Primaria o Básica	1,496	753	743	1,343	673	670	153	80	73					
Secundaria o Media	1,422	769	653	1,275	679	596	147	90	57					
Universitaria o Superior	885	292	593	799	265	534	86	27	59					
Jaquimeyes	3,269	1,573	1,696	3,163	1,519	1,644	106	54	52					
Ninguno	292	148	144	287	145	142	5	3	2					
Preprimaria	272	145	127	265	144	121	7	1	6					
Primaria o Básica	1,089	542	547	1,049	522	527	40	20	20					
Secundaria o Media	1,021	539	482	993	520	473	28	19	9					
Universitaria o Superior	595	199	396	569	188	381	26	11	15					
Palo Alto (D.M.)	1,215	594	621	894	432	462	321	162	159					
Ninguno	57	27	30	30	14	16	27	13	14					
Preprimaria	60	33	27	58	31	27	2	2	0					
Primaria o Básica	407	211	196	294	151	143	113	60	53					
Secundaria o Media	401	230	171	282	159	123	119	71	48					
Universitaria o Superior	290	93	197	230	77	153	60	16	44					

Cuadro 1, continuación...

Región, provincia, municipio, distrito municipal y nivel de instrucción	Población de 3 años y más											
	Total					Urbana					Rural	
	Total	Hombres	Mujeres	Total	Hombres	Mujeres	Total	Hombres	Mujeres	Total	Hombres	Mujeres
Independencia	57,084	28,833	28,251	45,302	22,576	22,726	11,782	6,257	5,525	11,782	6,257	5,525
Ninguno	10,939	5,876	5,063	6,664	3,498	3,166	4,275	2,378	1,897	4,275	2,378	1,897
Preprimaria	3,367	1,731	1,636	2,620	1,332	1,288	747	399	348	747	399	348
Primaria o Básica	22,044	11,930	10,114	17,857	9,644	8,213	4,187	2,286	1,901	4,187	2,286	1,901
Secundaria o Media	13,522	6,990	6,532	11,600	5,987	5,613	1,922	1,003	919	1,922	1,003	919
Universitaria o Superior	7,212	2,306	4,906	6,561	2,115	4,446	651	191	460	651	191	460
Jimaní	17,952	8,843	9,109	16,118	7,892	8,226	1,834	951	883	1,834	951	883
Ninguno	3,340	1,756	1,584	2,659	1,394	1,265	681	362	319	681	362	319
Preprimaria	1,275	645	630	1,066	520	546	209	125	84	209	125	84
Primaria o Básica	6,910	3,658	3,252	6,295	3,338	2,957	615	320	295	615	320	295
Secundaria o Media	4,321	2,187	2,134	4,063	2,053	2,010	258	134	124	258	134	124
Universitaria o Superior	2,106	597	1,509	2,035	587	1,448	71	10	61	71	10	61
Jimaní	10,841	5,261	5,580	10,593	5,132	5,461	248	129	119	248	129	119
Ninguno	1,740	882	858	1,661	834	827	79	48	31	79	48	31
Preprimaria	772	369	403	739	352	387	33	17	16	33	17	16
Primaria o Básica	4,062	2,073	1,989	3,961	2,027	1,934	101	46	55	101	46	55
Secundaria o Media	2,803	1,470	1,333	2,772	1,454	1,318	31	16	15	31	16	15
Universitaria o Superior	1,464	467	997	1,460	465	995	4	2	2	4	2	2
El Limón (D.M.)	3,616	1,877	1,739	3,616	1,877	1,739	0	0	0	0	0	0
Ninguno	810	460	350	810	460	350	0	0	0	0	0	0
Preprimaria	163	92	71	163	92	71	0	0	0	0	0	0
Primaria o Básica	1,556	887	669	1,556	887	669	0	0	0	0	0	0
Secundaria o Media	778	370	408	778	370	408	0	0	0	0	0	0
Universitaria o Superior	309	68	241	309	68	241	0	0	0	0	0	0
Boca de Cachón (D.M.)	3,495	1,705	1,790	1,909	883	1,026	1,586	822	764	1,586	822	764
Ninguno	790	414	376	188	100	88	602	314	288	602	314	288
Preprimaria	340	184	156	164	76	88	176	108	68	176	108	68
Primaria o Básica	1,292	698	594	778	424	354	514	274	240	514	274	240
Secundaria o Media	740	347	393	513	229	284	227	118	109	227	118	109
Universitaria o Superior	333	62	271	266	54	212	67	8	59	67	8	59
Duvergé	13,269	6,565	6,704	10,747	5,261	5,486	2,522	1,304	1,218	2,522	1,304	1,218
Ninguno	1,532	853	679	726	396	330	806	457	349	806	457	349
Preprimaria	850	423	427	679	338	341	171	85	86	171	85	86
Primaria o Básica	4,935	2,670	2,265	4,118	2,221	1,897	817	449	368	817	449	368
Secundaria o Media	3,278	1,755	1,523	2,790	1,499	1,291	488	256	232	488	256	232
Universitaria o Superior	2,674	864	1,810	2,434	807	1,627	240	57	183	240	57	183

Cuadro 1, continuación...

Región, provincia, municipio, distrito municipal y nivel de instrucción	Población de 3 años y más											
	Total						Urbana			Rural		
	Total	Hombres	Mujeres	Total	Hombres	Mujeres	Total	Hombres	Mujeres	Total	Hombres	Mujeres
Duvergé	10,032	5,001	5,031	8,584	4,211	4,373	1,448	790	658			
Ninguno	1,151	643	508	551	301	250	600	342	258			
Preprimaria	586	291	295	476	235	241	110	56	54			
Primaria o Básica	3,602	1,945	1,657	3,179	1,708	1,471	423	237	186			
Secundaria o Media	2,421	1,342	1,079	2,223	1,224	999	198	118	80			
Universitaria o Superior	2,272	780	1,492	2,155	743	1,412	117	37	80			
Vengan a Ver (D.M.)	3,237	1,564	1,673	2,163	1,050	1,113	1,074	514	560			
Ninguno	381	210	171	175	95	80	206	115	91			
Preprimaria	264	132	132	203	103	100	61	29	32			
Primaria o Básica	1,333	725	608	939	513	426	394	212	182			
Secundaria o Media	857	413	444	567	275	292	290	138	152			
Universitaria o Superior	402	84	318	279	64	215	123	20	103			
La Descubierta	7,645	3,867	3,778	5,973	2,963	3,010	1,672	904	768			
Ninguno	1,788	918	870	1,073	521	552	715	397	318			
Preprimaria	340	185	155	277	154	123	63	31	32			
Primaria o Básica	2,976	1,644	1,332	2,393	1,301	1,092	583	343	240			
Secundaria o Media	1,898	928	970	1,642	807	835	256	121	135			
Universitaria o Superior	643	192	451	588	180	408	55	12	43			
La Descubierta	7,645	3,867	3,778	5,973	2,963	3,010	1,672	904	768			
Ninguno	1,788	918	870	1,073	521	552	715	397	318			
Preprimaria	340	185	155	277	154	123	63	31	32			
Primaria o Básica	2,976	1,644	1,332	2,393	1,301	1,092	583	343	240			
Secundaria o Media	1,898	928	970	1,642	807	835	256	121	135			
Universitaria o Superior	643	192	451	588	180	408	55	12	43			
Postrer Río	6,790	3,606	3,184	4,930	2,558	2,372	1,860	1,048	812			
Ninguno	2,280	1,282	998	1,085	606	479	1,195	676	519			
Preprimaria	292	155	137	241	133	108	51	22	29			
Primaria o Básica	2,323	1,262	1,061	1,898	1,009	889	425	253	172			
Secundaria o Media	1,332	673	659	1,195	596	599	137	77	60			
Universitaria o Superior	563	234	329	511	214	297	52	20	32			
Postrer Río	4,158	2,177	1,981	3,592	1,851	1,741	566	326	240			
Ninguno	1,322	741	581	811	452	359	511	289	222			
Preprimaria	194	108	86	188	105	83	6	3	3			
Primaria o Básica	1,386	735	651	1,345	706	639	41	29	12			
Secundaria o Media	920	455	465	915	452	463	5	3	2			
Universitaria o Superior	336	138	198	333	136	197	3	2	1			

Cuadro 1, continuación...

Región, provincia, municipio, distrito municipal y nivel de instrucción	Población de 3 años y más											
	Total					Urbana					Rural	
	Total	Hombres	Mujeres	Total	Hombres	Mujeres	Total	Hombres	Mujeres	Total	Hombres	Mujeres
Guayabal (D.M.)	2,632	1,429	1,203	1,338	707	631	1,294	722	572			
Ninguno	958	541	417	274	154	120	684	387	297			
Preprimaria	98	47	51	53	28	25	45	19	26			
Primaria o Básica	937	527	410	553	303	250	384	224	160			
Secundaria o Media	412	218	194	280	144	136	132	74	58			
Universitaria o Superior	227	96	131	178	78	100	49	18	31			
Cristóbal	7,112	3,766	3,346	4,300	2,288	2,012	2,812	1,478	1,334			
Ninguno	1,442	761	681	726	371	355	716	390	326			
Preprimaria	395	216	179	204	113	91	191	103	88			
Primaria o Básica	3,004	1,684	1,320	1,808	1,064	744	1,196	620	576			
Secundaria o Media	1,646	876	770	1,090	580	510	556	296	260			
Universitaria o Superior	625	229	396	472	160	312	153	69	84			
Cristóbal	3,121	1,654	1,467	3,121	1,654	1,467	0	0	0			
Ninguno	442	220	222	442	220	222	0	0	0			
Preprimaria	147	82	65	147	82	65	0	0	0			
Primaria o Básica	1,293	774	519	1,293	774	519	0	0	0			
Secundaria o Media	870	465	405	870	465	405	0	0	0			
Universitaria o Superior	369	113	256	369	113	256	0	0	0			
Batey 8 (D.M.)	3,991	2,112	1,879	1,179	634	545	2,812	1,478	1,334			
Ninguno	1,000	541	459	284	151	133	716	390	326			
Preprimaria	248	134	114	57	31	26	191	103	88			
Primaria o Básica	1,711	910	801	515	290	225	1,196	620	576			
Secundaria o Media	776	411	365	220	115	105	556	296	260			
Universitaria o Superior	256	116	140	103	47	56	153	69	84			
Mella	4,316	2,186	2,130	3,234	1,614	1,620	1,082	572	510			
Ninguno	557	306	251	395	210	185	162	96	66			
Preprimaria	215	107	108	153	74	79	62	33	29			
Primaria o Básica	1,896	1,012	884	1,345	711	634	551	301	250			
Secundaria o Media	1,047	571	476	820	452	368	227	119	108			
Universitaria o Superior	601	190	411	521	167	354	80	23	57			
Mella	2,984	1,531	1,453	2,159	1,079	1,080	825	452	373			
Ninguno	414	231	183	282	154	128	132	77	55			
Preprimaria	170	84	86	120	57	63	50	27	23			
Primaria o Básica	1,286	677	609	862	445	417	424	232	192			
Secundaria o Media	737	408	329	568	307	261	169	101	68			
Universitaria o Superior	377	131	246	327	116	211	50	15	35			

Cuadro 1, continuación...

Región, provincia, municipio, distrito municipal y nivel de instrucción	Población de 3 años y más														
	Total					Urbana					Rural				
	Total	Hombres	Mujeres	Total	Hombres	Mujeres	Total	Hombres	Mujeres	Total	Hombres	Mujeres			
La Colonia (D.M.)	1,332	655	677	1,075	535	540	257	120	137						
Ninguno	143	75	68	113	56	57	30	19	11						
Preprimaria	45	23	22	33	17	16	12	6	6						
Primaria o Básica	610	335	275	483	266	217	127	69	58						
Secundaria o Media	310	163	147	252	145	107	58	18	40						
Universitaria o Superior	224	59	165	194	51	143	30	8	22						
Pedernales	32,155	16,674	15,481	24,809	12,539	12,270	7,346	4,135	3,211						
Ninguno	7,010	3,945	3,065	3,799	2,052	1,747	3,211	1,893	1,318						
Preprimaria	1,861	963	898	1,538	777	761	323	186	137						
Primaria o Básica	12,553	6,715	5,838	10,016	5,282	4,734	2,537	1,433	1,104						
Secundaria o Media	7,900	4,015	3,885	6,900	3,488	3,412	1,000	527	473						
Universitaria o Superior	2,831	1,036	1,795	2,556	940	1,616	275	96	179						
Pedernales	22,922	11,676	11,246	19,524	9,746	9,778	3,398	1,930	1,468						
Ninguno	4,801	2,615	2,186	2,757	1,418	1,339	2,044	1,197	847						
Preprimaria	1,383	711	672	1,224	619	605	159	92	67						
Primaria o Básica	9,104	4,774	4,330	8,034	4,202	3,832	1,070	572	498						
Secundaria o Media	5,576	2,832	2,744	5,467	2,768	2,699	109	64	45						
Universitaria o Superior	2,058	744	1,314	2,042	739	1,303	16	5	11						
Pedernales	19,942	9,964	9,978	19,349	9,646	9,703	593	318	275						
Ninguno	3,019	1,544	1,475	2,706	1,391	1,315	313	153	160						
Preprimaria	1,225	620	605	1,219	618	601	6	2	4						
Primaria o Básica	8,181	4,291	3,890	7,958	4,157	3,801	223	134	89						
Secundaria o Media	5,484	2,772	2,712	5,435	2,744	2,691	49	28	21						
Universitaria o Superior	2,033	737	1,296	2,031	736	1,295	2	1	1						
José Francisco Peña Gómez (D.M.)	2,980	1,712	1,268	175	100	75	2,805	1,612	1,193						
Ninguno	1,782	1,071	711	51	27	24	1,731	1,044	687						
Preprimaria	158	91	67	5	1	4	153	90	63						
Primaria o Básica	923	483	440	76	45	31	847	438	409						
Secundaria o Media	92	60	32	32	24	8	60	36	24						
Universitaria o Superior	25	7	18	11	3	8	14	4	10						
Oviedo	9,233	4,998	4,235	5,285	2,793	2,492	3,948	2,205	1,743						
Ninguno	2,209	1,330	879	1,042	634	408	1,167	696	471						
Preprimaria	478	252	226	314	158	156	164	94	70						
Primaria o Básica	3,449	1,941	1,508	1,982	1,080	902	1,467	861	606						
Secundaria o Media	2,324	1,183	1,141	1,433	720	713	891	463	428						
Universitaria o Superior	773	292	481	514	201	313	259	91	168						

Cuadro 1, continuación...

Región, provincia, municipio, distrito municipal y nivel de instrucción	Población de 3 años y más											
	Total					Urbana					Rural	
	Total	Hombres	Mujeres	Total	Hombres	Mujeres	Total	Hombres	Mujeres	Total	Hombres	Mujeres
Oviedo	4,018	2,136	1,882	3,300	1,738	1,562	718	398	320			
Ninguno	745	437	308	568	334	234	177	103	74			
Preprimaria	246	123	123	191	93	98	55	30	25			
Primaria o Básica	1,417	812	605	1,176	676	500	241	136	105			
Secundaria o Media	1,167	590	577	954	470	484	213	120	93			
Universitaria o Superior	443	174	269	411	165	246	32	9	23			
Juancho (D.M.)	5,215	2,862	2,353	1,985	1,055	930	3,230	1,807	1,423			
Ninguno	1,464	893	571	474	300	174	990	593	397			
Preprimaria	232	129	103	123	65	58	109	64	45			
Primaria o Básica	2,032	1,129	903	806	404	402	1,226	725	501			
Secundaria o Media	1,157	593	564	479	250	229	678	343	335			
Universitaria o Superior	330	118	212	103	36	67	227	82	145			
Región El Valle	520,129	267,222	252,907	343,609	171,958	171,651	176,520	95,264	81,256			
Ninguno	80,130	45,119	35,011	42,100	23,102	18,998	38,030	22,017	16,013			
Preprimaria	33,589	17,793	15,796	20,382	10,470	9,912	13,207	7,323	5,884			
Primaria o Básica	211,200	114,381	96,819	131,525	70,204	61,321	79,675	44,177	35,498			
Secundaria o Media	118,400	62,281	56,119	85,966	45,122	40,844	32,434	17,159	15,275			
Universitaria o Superior	76,810	27,648	49,162	63,636	23,060	40,576	13,174	4,588	8,586			
Azuza	228,160	117,648	110,512	172,544	87,352	85,192	55,616	30,296	25,320			
Ninguno	32,439	19,546	12,893	21,380	12,515	8,865	11,059	7,031	4,028			
Preprimaria	13,545	7,164	6,381	9,843	5,109	4,734	3,702	2,055	1,647			
Primaria o Básica	94,599	51,134	43,465	69,150	37,086	32,064	25,449	14,048	11,401			
Secundaria o Media	58,489	30,298	28,191	46,583	24,201	22,382	11,906	6,097	5,809			
Universitaria o Superior	29,088	9,506	19,582	25,588	8,441	17,147	3,500	1,065	2,435			
Azuza	98,079	48,919	49,160	83,617	41,317	42,300	14,462	7,602	6,860			
Ninguno	11,527	6,603	4,924	8,706	4,885	3,821	2,821	1,718	1,103			
Preprimaria	5,939	3,090	2,849	4,959	2,583	2,376	980	507	473			
Primaria o Básica	37,507	19,889	17,618	31,494	16,651	14,843	6,013	3,238	2,775			
Secundaria o Media	27,346	14,156	13,190	23,745	12,334	11,411	3,601	1,822	1,779			
Universitaria o Superior	15,760	5,181	10,579	14,713	4,864	9,849	1,047	317	730			
Azuza	63,016	30,928	32,088	63,016	30,928	32,088	0	0	0			
Ninguno	5,496	3,055	2,441	5,496	3,055	2,441	0	0	0			
Preprimaria	3,737	1,993	1,744	3,737	1,993	1,744	0	0	0			
Primaria o Básica	23,026	12,176	10,850	23,026	12,176	10,850	0	0	0			
Secundaria o Media	18,152	9,469	8,683	18,152	9,469	8,683	0	0	0			
Universitaria o Superior	12,605	4,235	8,370	12,605	4,235	8,370	0	0	0			

Cuadro 1, continuación...

Región, provincia, municipio, distrito municipal y nivel de instrucción	Población de 3 años y más											
	Total					Urbana					Rural	
	Total	Hombres	Mujeres	Total	Hombres	Mujeres	Total	Hombres	Mujeres	Total	Hombres	Mujeres
Barro Arriba (D.M.)	5,089	2,648	2,441	1,157	598	559	3,932	2,050	1,882			
Ninguno	1,048	631	417	237	139	98	811	492	319			
Preprimaria	275	142	133	27	13	14	248	129	119			
Primaria o Básica	2,073	1,110	963	437	238	199	1,636	872	764			
Secundaria o Media	1,221	632	589	288	159	129	933	473	460			
Universitaria o Superior	472	133	339	168	49	119	304	84	220			
Las Barías-la Estancia (D.M.)	7,123	3,411	3,712	5,796	2,750	3,046	1,327	661	666			
Ninguno	921	503	418	673	359	314	248	144	104			
Preprimaria	726	330	396	528	229	299	198	101	97			
Primaria o Básica	2,760	1,424	1,336	2,347	1,215	1,132	413	209	204			
Secundaria o Media	1,961	956	1,005	1,617	785	832	344	171	173			
Universitaria o Superior	755	198	557	631	162	469	124	36	88			
Los Jovillos (D.M.)	5,827	3,022	2,805	4,298	2,195	2,103	1,529	827	702			
Ninguno	1,060	601	459	644	364	280	416	237	179			
Preprimaria	431	222	209	284	150	134	147	72	75			
Primaria o Básica	2,150	1,160	990	1,617	850	767	533	310	223			
Secundaria o Media	1,604	861	743	1,246	676	570	358	185	173			
Universitaria o Superior	582	178	404	507	155	352	75	23	52			
Puerto Viejo (D.M.)	2,193	1,212	981	1,723	910	813	470	302	168			
Ninguno	490	294	196	329	187	142	161	107	54			
Preprimaria	153	81	72	140	75	65	13	6	7			
Primaria o Básica	932	543	389	712	400	312	220	143	77			
Secundaria o Media	463	254	209	400	210	190	63	44	19			
Universitaria o Superior	155	40	115	142	38	104	13	2	11			
Barreras (D.M.)	2,572	1,332	1,240	1,384	713	671	1,188	619	569			
Ninguno	419	255	164	282	176	106	137	79	58			
Preprimaria	156	85	71	38	20	18	118	65	53			
Primaria o Básica	1,230	638	592	677	343	334	553	295	258			
Secundaria o Media	608	299	319	313	147	166	295	142	153			
Universitaria o Superior	159	65	94	74	27	47	85	38	47			
Doña Emma Balaguer Viuda Vallejo (D.M.)	2,640	1,358	1,282	2,633	1,353	1,280	7	5	2			
Ninguno	532	299	233	528	296	232	4	3	1			
Preprimaria	98	52	46	98	52	46	0	0	0			
Primaria o Básica	1,052	582	470	1,049	580	469	3	2	1			
Secundaria o Media	638	325	313	638	325	313	0	0	0			
Universitaria o Superior	320	100	220	320	100	220	0	0	0			

Cuadro 1, continuación...

Región, provincia, municipio, distrito municipal y nivel de instrucción	Población de 3 años y más														
	Total					Urbana					Rural				
	Total	Hombres	Mujeres	Total	Hombres	Mujeres	Total	Hombres	Mujeres	Total	Hombres	Mujeres			
Clavellina (D.M.)	2,250	1,126	1,124	1,176	576	600	1,074	550	524						
Ninguno	314	177	137	102	60	42	212	117	95						
Preprimaria	88	40	48	52	20	32	36	20	16						
Primaria o Básica	1,008	523	485	543	270	273	465	253	212						
Secundaria o Media	621	318	303	327	172	155	294	146	148						
Universitaria o Superior	219	68	151	152	54	98	67	14	53						
Las Lomas (D.M.)	7,369	3,882	3,487	2,434	1,294	1,140	4,935	2,588	2,347						
Ninguno	1,247	788	459	415	249	166	832	539	293						
Preprimaria	275	145	130	55	31	24	220	114	106						
Primaria o Básica	3,276	1,733	1,543	1,086	579	507	2,190	1,154	1,036						
Secundaria o Media	2,078	1,052	1,026	764	391	373	1,314	661	653						
Universitaria o Superior	493	164	329	114	44	70	379	120	259						
Las Charcas	13,548	7,069	6,479	8,539	4,355	4,184	5,009	2,714	2,295						
Ninguno	3,009	1,789	1,220	1,757	993	764	1,252	796	456						
Preprimaria	732	384	348	480	257	223	252	127	125						
Primaria o Básica	6,317	3,344	2,973	3,801	1,982	1,819	2,516	1,362	1,154						
Secundaria o Media	3,039	1,400	1,639	2,164	1,007	1,157	875	393	482						
Universitaria o Superior	451	152	299	337	116	221	114	36	78						
Las Charcas	9,994	5,260	4,734	6,248	3,216	3,032	3,746	2,044	1,702						
Ninguno	2,424	1,452	972	1,494	844	650	930	608	322						
Preprimaria	566	305	261	420	228	192	146	77	69						
Primaria o Básica	4,557	2,426	2,131	2,612	1,368	1,244	1,945	1,058	887						
Secundaria o Media	2,133	975	1,158	1,501	699	802	632	276	356						
Universitaria o Superior	314	102	212	221	77	144	93	25	68						
Palmar de Ocoa (D.M.)	3,554	1,809	1,745	2,291	1,139	1,152	1,263	670	593						
Ninguno	585	337	248	263	149	114	322	188	134						
Preprimaria	166	79	87	60	29	31	106	50	56						
Primaria o Básica	1,760	918	842	1,189	614	575	571	304	267						
Secundaria o Media	906	425	481	663	308	355	243	117	126						
Universitaria o Superior	137	50	87	116	39	77	21	11	10						
Las Yayas de Viajama	18,229	9,357	8,872	10,012	5,068	4,944	8,217	4,289	3,928						
Ninguno	2,766	1,647	1,119	1,587	927	660	1,179	720	459						
Preprimaria	960	493	467	604	301	303	356	192	164						
Primaria o Básica	8,628	4,600	4,028	4,257	2,236	2,021	4,371	2,364	2,007						
Secundaria o Media	4,347	2,172	2,175	2,497	1,273	1,224	1,850	899	951						
Universitaria o Superior	1,528	445	1,083	1,067	331	736	461	114	347						

Cuadro 1, continuación...

Región, provincia, municipio, distrito municipal y nivel de instrucción	Población de 3 años y más									
	Total		Urbana				Rural			
	Total	Hombres	Mujeres	Total	Hombres	Mujeres	Total	Hombres	Mujeres	Total
Las Yayas de Viajama	6,738	3,618	3,120	5,743	3,020	2,723	995	598	397	397
Ninguno	1,260	793	467	1,079	664	415	181	129	52	52
Preprimaria	476	250	226	456	241	215	20	9	11	11
Primaria o Básica	2,601	1,420	1,181	2,118	1,137	981	483	283	200	200
Secundaria o Media	1,652	908	744	1,402	754	648	250	154	96	96
Universitaria o Superior	749	247	502	688	224	464	61	23	38	38
Villarpano (D.M.)	7,030	3,414	3,616	2,788	1,293	1,495	4,242	2,121	2,121	2,121
Ninguno	1,006	570	436	357	182	175	649	388	261	261
Preprimaria	247	108	139	85	34	51	162	74	88	88
Primaria o Básica	3,650	1,886	1,764	1,372	683	689	2,278	1,203	1,075	1,075
Secundaria o Media	1,657	743	914	723	327	396	934	416	518	518
Universitaria o Superior	470	107	363	251	67	184	219	40	179	179
Hato Nuevo Cortés (D.M.)	4,461	2,325	2,136	1,481	755	726	2,980	1,570	1,410	1,410
Ninguno	500	284	216	151	81	70	349	203	146	146
Preprimaria	237	135	102	63	26	37	174	109	65	65
Primaria o Básica	2,377	1,294	1,083	767	416	351	1,610	878	732	732
Secundaria o Media	1,038	521	517	372	192	180	666	329	337	337
Universitaria o Superior	309	91	218	128	40	88	181	51	130	130
Padre Las Casas	19,657	10,340	9,317	11,642	5,938	5,704	8,015	4,402	3,613	3,613
Ninguno	3,432	1,955	1,477	1,660	944	716	1,772	1,011	761	761
Preprimaria	1,245	684	561	650	342	308	595	342	253	253
Primaria o Básica	8,209	4,549	3,660	4,533	2,457	2,076	3,676	2,092	1,584	1,584
Secundaria o Media	4,158	2,200	1,958	2,792	1,476	1,316	1,366	724	642	642
Universitaria o Superior	2,613	952	1,661	2,007	719	1,288	606	233	373	373
Padre Las Casas	8,423	4,238	4,185	7,863	3,900	3,963	560	338	222	222
Ninguno	1,051	585	466	917	494	423	134	91	43	43
Preprimaria	411	202	209	373	184	189	38	18	20	20
Primaria o Básica	3,184	1,728	1,456	2,903	1,549	1,354	281	179	102	102
Secundaria o Media	2,146	1,151	995	2,066	1,111	955	80	40	40	40
Universitaria o Superior	1,631	572	1,059	1,604	562	1,042	27	10	17	17
Las Lagunas (D.M.)	4,094	2,235	1,859	1,041	533	508	3,053	1,702	1,351	1,351
Ninguno	1,021	560	461	150	76	74	871	484	387	387
Preprimaria	275	157	118	23	9	14	252	148	104	104
Primaria o Básica	1,969	1,102	867	575	308	267	1,394	794	600	600
Secundaria o Media	602	336	266	178	103	75	424	233	191	191
Universitaria o Superior	227	80	147	115	37	78	112	43	69	69

Cuadro 1, continuación...

Región, provincia, municipio, distrito municipal y nivel de instrucción	Población de 3 años y más											
	Total					Urbana					Rural	
	Total	Hombres	Mujeres	Total	Hombres	Mujeres	Total	Hombres	Mujeres	Total	Hombres	Mujeres
La Siembra (D.M.)	1,586	865	721	707	380	327	879	485	394			
Ninguno	292	177	115	152	91	61	140	86	54			
Preprimaria	95	52	43	59	31	28	36	21	15			
Primaria o Básica	652	365	287	273	150	123	379	215	164			
Secundaria o Media	296	159	137	138	68	70	158	91	67			
Universitaria o Superior	251	112	139	85	40	45	166	72	94			
Monte Bonito (D.M.)	3,048	1,634	1,414	836	463	373	2,212	1,171	1,041			
Ninguno	522	304	218	127	73	54	395	231	164			
Preprimaria	198	113	85	28	18	10	170	95	75			
Primaria o Básica	1,318	736	582	369	216	153	949	520	429			
Secundaria o Media	712	374	338	205	112	93	507	262	245			
Universitaria o Superior	298	107	191	107	44	63	191	63	128			
Los Frios (D.M.)	2,506	1,368	1,138	1,195	662	533	1,311	706	605			
Ninguno	546	329	217	314	210	104	232	119	113			
Preprimaria	266	160	106	167	100	67	99	60	39			
Primaria o Básica	1,086	618	468	413	234	179	673	384	289			
Secundaria o Media	402	180	222	205	82	123	197	98	99			
Universitaria o Superior	206	81	125	96	36	60	110	45	65			
Peralta	13,907	7,483	6,424	8,887	4,649	4,238	5,020	2,834	2,186			
Ninguno	2,363	1,629	734	1,257	827	430	1,106	802	304			
Preprimaria	636	360	276	415	227	188	221	133	88			
Primaria o Básica	5,755	3,188	2,567	3,468	1,937	1,531	2,287	1,251	1,036			
Secundaria o Media	3,501	1,819	1,682	2,453	1,282	1,171	1,048	537	511			
Universitaria o Superior	1,652	487	1,165	1,294	376	918	358	111	247			
Peralta	13,907	7,483	6,424	8,887	4,649	4,238	5,020	2,834	2,186			
Ninguno	2,363	1,629	734	1,257	827	430	1,106	802	304			
Preprimaria	636	360	276	415	227	188	221	133	88			
Primaria o Básica	5,755	3,188	2,567	3,468	1,937	1,531	2,287	1,251	1,036			
Secundaria o Media	3,501	1,819	1,682	2,453	1,282	1,171	1,048	537	511			
Universitaria o Superior	1,652	487	1,165	1,294	376	918	358	111	247			
Sabana Yegua	20,273	10,688	9,585	19,200	10,047	9,153	1,073	641	432			
Ninguno	3,096	1,902	1,194	2,684	1,622	1,062	412	280	132			
Preprimaria	1,255	671	584	1,134	599	535	121	72	49			
Primaria o Básica	8,359	4,536	3,823	7,984	4,318	3,666	375	218	157			
Secundaria o Media	5,377	2,846	2,531	5,237	2,778	2,459	140	68	72			
Universitaria o Superior	2,186	733	1,453	2,161	730	1,431	25	3	22			

Cuadro 1, continuación...

Región, provincia, municipio, distrito municipal y nivel de instrucción	Población de 3 años y más														
	Total					Urbana					Rural				
	Total	Hombres	Mujeres	Total	Hombres	Mujeres	Total	Hombres	Mujeres	Total	Hombres	Mujeres			
Sabana Yegua	10,140	5,237	4,903	10,140	5,237	4,903	0	0	0	0	0	0			
Ninguno	1,333	771	562	1,333	771	562	0	0	0	0	0	0			
Preprimaria	419	201	218	419	201	218	0	0	0	0	0	0			
Primaria o Básica	4,094	2,137	1,957	4,094	2,137	1,957	0	0	0	0	0	0			
Secundaria o Media	3,106	1,679	1,427	3,106	1,679	1,427	0	0	0	0	0	0			
Universitaria o Superior	1,188	449	739	1,188	449	739	0	0	0	0	0	0			
Proyecto 4 (D.M.)	3,661	1,919	1,742	3,661	1,919	1,742	0	0	0	0	0	0			
Ninguno	499	314	185	499	314	185	0	0	0	0	0	0			
Preprimaria	143	68	75	143	68	75	0	0	0	0	0	0			
Primaria o Básica	1,658	947	711	1,658	947	711	0	0	0	0	0	0			
Secundaria o Media	979	495	484	979	495	484	0	0	0	0	0	0			
Universitaria o Superior	382	95	287	382	95	287	0	0	0	0	0	0			
Ganadero	2,866	1,486	1,380	2,570	1,327	1,243	296	159	137	159	137	137			
Ninguno	468	258	210	421	235	186	47	23	24	23	24	24			
Preprimaria	438	240	198	412	228	184	26	12	14	12	14	14			
Primaria o Básica	1,057	591	466	916	504	412	141	87	54	87	54	54			
Secundaria o Media	602	305	297	533	268	265	69	37	32	37	32	32			
Universitaria o Superior	301	92	209	288	92	196	13	0	13	0	13	13			
Proyecto 2-C (D.M.)	3,606	2,046	1,560	2,829	1,564	1,265	777	482	295	482	295	295			
Ninguno	796	559	237	431	302	129	365	257	108	257	108	108			
Preprimaria	255	162	93	160	102	58	95	60	35	60	35	35			
Primaria o Básica	1,550	861	689	1,316	730	586	234	131	103	131	103	103			
Secundaria o Media	690	367	323	619	336	283	71	31	40	31	40	40			
Universitaria o Superior	315	97	218	303	94	209	12	3	9	3	9	9			
Pueblo Viejo	11,334	5,603	5,731	6,500	3,173	3,327	4,834	2,430	2,404	2,430	2,404	2,404			
Ninguno	1,040	583	457	475	263	212	565	320	245	320	245	245			
Preprimaria	620	306	314	347	167	180	273	139	134	139	134	134			
Primaria o Básica	5,171	2,719	2,452	2,892	1,546	1,346	2,279	1,173	1,106	1,173	1,106	1,106			
Secundaria o Media	3,129	1,704	1,425	1,855	1,010	845	1,274	694	580	694	580	580			
Universitaria o Superior	1,374	291	1,083	931	187	744	443	104	339	104	339	339			
Pueblo Viejo	7,950	3,905	4,045	4,542	2,187	2,355	3,408	1,718	1,690	1,718	1,690	1,690			
Ninguno	616	333	283	294	152	142	322	181	141	181	141	141			
Preprimaria	417	212	205	258	124	134	159	88	71	88	71	71			
Primaria o Básica	3,597	1,875	1,722	1,961	1,029	932	1,636	846	790	846	790	790			
Secundaria o Media	2,257	1,257	1,000	1,315	743	572	942	514	428	514	428	428			
Universitaria o Superior	1,063	228	835	714	139	575	349	89	260	89	260	260			

Cuadro 1, continuación...

Región, provincia, municipio, distrito municipal y nivel de instrucción	Población de 3 años y más											
	Total					Urbana					Rural	
	Total	Hombres	Mujeres	Total	Hombres	Mujeres	Total	Hombres	Mujeres	Total	Hombres	Mujeres
El Rosario (D.M.)	3,384	1,698	1,686	1,958	986	972	1,426	712	714			
Ninguno	424	250	174	181	111	70	243	139	104			
Preprimaria	203	94	109	89	43	46	114	51	63			
Primaria o Básica	1,574	844	730	931	517	414	643	327	316			
Secundaria o Media	872	447	425	540	267	273	332	180	152			
Universitaria o Superior	311	63	248	217	48	169	94	15	79			
Tábara Arriba	19,873	11,071	8,802	13,640	7,411	6,229	6,233	3,660	2,573			
Ninguno	3,126	2,042	1,084	1,995	1,264	731	1,131	778	353			
Preprimaria	1,026	545	481	588	288	300	438	257	181			
Primaria o Básica	9,463	5,538	3,925	6,500	3,760	2,740	2,963	1,778	1,185			
Secundaria o Media	4,370	2,343	2,027	3,002	1,592	1,410	1,368	751	617			
Universitaria o Superior	1,888	603	1,285	1,555	507	1,048	333	96	237			
Tábara Arriba	3,949	2,104	1,845	3,647	1,938	1,709	302	166	136			
Ninguno	626	400	226	539	342	197	87	58	29			
Preprimaria	193	96	97	181	88	93	12	8	4			
Primaria o Básica	1,893	1,064	829	1,751	988	763	142	76	66			
Secundaria o Media	876	439	437	836	419	417	40	20	20			
Universitaria o Superior	361	105	256	340	101	239	21	4	17			
Tábara Abajo (D.M.)	6,918	4,033	2,885	4,625	2,544	2,081	2,293	1,489	804			
Ninguno	1,344	878	466	759	471	288	585	407	178			
Preprimaria	224	120	104	159	74	85	65	46	19			
Primaria o Básica	3,364	2,059	1,305	2,324	1,368	956	1,040	691	349			
Secundaria o Media	1,443	801	642	925	482	443	518	319	199			
Universitaria o Superior	543	175	368	458	149	309	85	26	59			
Amiama Gómez (D.M.)	2,165	1,169	996	1,768	950	818	397	219	178			
Ninguno	340	219	121	248	163	85	92	56	36			
Preprimaria	99	50	49	79	41	38	20	9	11			
Primaria o Básica	1,037	579	458	854	470	384	183	109	74			
Secundaria o Media	537	281	256	441	237	204	96	44	52			
Universitaria o Superior	152	40	112	146	39	107	6	1	5			
Los Toros (D.M.)	6,841	3,765	3,076	3,600	1,979	1,621	3,241	1,786	1,455			
Ninguno	816	545	271	449	288	161	367	257	110			
Preprimaria	510	279	231	169	85	84	341	194	147			
Primaria o Básica	3,169	1,836	1,333	1,571	934	637	1,598	902	696			
Secundaria o Media	1,514	822	692	800	454	346	714	368	346			
Universitaria o Superior	832	283	549	611	218	393	221	65	156			

Cuadro 1, continuación...

Región, provincia, municipio, distrito municipal y nivel de instrucción	Población de 3 años y más								
	Total			Urbana			Rural		
	Total	Hombres	Mujeres	Total	Hombres	Mujeres	Total	Hombres	Mujeres
Guayabal	5,382	3,002	2,380	3,791	1,975	1,816	1,591	1,027	564
Ninguno	902	657	245	331	224	107	571	433	138
Preprimaria	437	245	192	204	96	108	233	149	84
Primaria o Básica	1,795	979	816	1,375	729	646	420	250	170
Secundaria o Media	1,124	622	502	857	472	385	267	150	117
Universitaria o Superior	1,124	499	625	1,024	454	570	100	45	55
Guayabal	5,382	3,002	2,380	3,791	1,975	1,816	1,591	1,027	564
Ninguno	902	657	245	331	224	107	571	433	138
Preprimaria	437	245	192	204	96	108	233	149	84
Primaria o Básica	1,795	979	816	1,375	729	646	420	250	170
Secundaria o Media	1,124	622	502	857	472	385	267	150	117
Universitaria o Superior	1,124	499	625	1,024	454	570	100	45	55
Estebanía	7,878	4,116	3,762	6,716	3,419	3,297	1,162	697	465
Ninguno	1,178	739	439	928	566	362	250	173	77
Preprimaria	695	386	309	462	249	213	233	137	96
Primaria o Básica	3,395	1,792	1,603	2,846	1,470	1,376	549	322	227
Secundaria o Media	2,098	1,036	1,062	1,981	977	1,004	117	59	58
Universitaria o Superior	512	163	349	499	157	342	13	6	7
Estebanía	7,878	4,116	3,762	6,716	3,419	3,297	1,162	697	465
Ninguno	1,178	739	439	928	566	362	250	173	77
Preprimaria	695	386	309	462	249	213	233	137	96
Primaria o Básica	3,395	1,792	1,603	2,846	1,470	1,376	549	322	227
Secundaria o Media	2,098	1,036	1,062	1,981	977	1,004	117	59	58
Universitaria o Superior	512	163	349	499	157	342	13	6	7
Elías Piña	60,333	30,805	29,528	31,099	15,193	15,906	29,234	15,612	13,622
Ninguno	14,657	7,350	7,307	5,646	2,691	2,955	9,011	4,659	4,352
Preprimaria	3,636	1,916	1,720	1,715	852	863	1,921	1,064	857
Primaria o Básica	25,486	13,774	11,712	12,276	6,368	5,908	13,210	7,406	5,804
Secundaria o Media	10,604	5,515	5,089	6,636	3,434	3,202	3,968	2,081	1,887
Universitaria o Superior	5,950	2,250	3,700	4,826	1,848	2,978	1,124	402	722
Comendador	26,709	13,204	13,505	15,867	7,523	8,344	10,842	5,681	5,161
Ninguno	6,173	2,977	3,196	2,786	1,278	1,508	3,387	1,699	1,688
Preprimaria	1,604	821	783	895	433	462	709	388	321
Primaria o Básica	10,709	5,661	5,048	5,940	3,006	2,934	4,769	2,655	2,114
Secundaria o Media	5,095	2,628	2,467	3,534	1,815	1,719	1,561	813	748
Universitaria o Superior	3,128	1,117	2,011	2,712	991	1,721	416	126	290

Cuadro 1, continuación...

Región, provincia, municipio, distrito municipal y nivel de instrucción	Población de 3 años y más														
	Total					Urbana					Rural				
	Total	Hombres	Mujeres	Total	Hombres	Mujeres	Total	Hombres	Mujeres	Total	Hombres	Mujeres			
Comendador	19,822	9,689	10,133	14,019	6,637	7,382	5,803	3,052	2,751	5,803	3,052	2,751			
Ninguno	4,538	2,146	2,392	2,583	1,170	1,413	1,955	976	979	1,955	976	979			
Preprimaria	1,249	626	623	806	393	413	443	233	210	443	233	210			
Primaria o Básica	7,581	3,968	3,613	5,099	2,587	2,512	2,482	1,381	1,101	2,482	1,381	1,101			
Secundaria o Media	3,895	2,024	1,871	3,146	1,620	1,526	749	404	345	749	404	345			
Universitaria o Superior	2,559	925	1,634	2,385	867	1,518	174	58	116	174	58	116			
Sabana Larga (D.M.)	1,983	1,122	861	405	227	178	1,578	895	683	1,578	895	683			
Ninguno	579	308	271	64	40	24	515	268	247	515	268	247			
Preprimaria	57	37	20	4	2	2	53	35	18	53	35	18			
Primaria o Básica	1,090	646	444	251	145	106	839	501	338	839	501	338			
Secundaria o Media	199	111	88	62	35	27	137	76	61	137	76	61			
Universitaria o Superior	58	20	38	24	5	19	34	15	19	34	15	19			
Guayabo (D.M.)	4,904	2,393	2,511	1,443	659	784	3,461	1,734	1,727	3,461	1,734	1,727			
Ninguno	1,056	523	533	139	68	71	917	455	462	917	455	462			
Preprimaria	298	158	140	85	38	47	213	120	93	213	120	93			
Primaria o Básica	2,038	1,047	991	590	274	316	1,448	773	675	1,448	773	675			
Secundaria o Media	1,001	493	508	326	160	166	675	333	342	675	333	342			
Universitaria o Superior	511	172	339	303	119	184	208	53	155	208	53	155			
Bánica	7,102	3,636	3,466	2,672	1,270	1,402	4,430	2,366	2,064	4,430	2,366	2,064			
Ninguno	1,569	763	806	459	210	249	1,110	553	557	1,110	553	557			
Preprimaria	313	173	140	64	26	38	249	147	102	249	147	102			
Primaria o Básica	3,206	1,753	1,453	1,002	518	484	2,204	1,235	969	2,204	1,235	969			
Secundaria o Media	1,250	647	603	582	285	297	668	362	306	668	362	306			
Universitaria o Superior	764	300	464	565	231	334	199	69	130	199	69	130			
Bánica	2,171	1,033	1,138	1,533	707	826	638	326	312	638	326	312			
Ninguno	398	190	208	272	124	148	126	66	60	126	66	60			
Preprimaria	104	45	59	32	6	26	72	39	33	72	39	33			
Primaria o Básica	747	378	369	429	216	213	318	162	156	318	162	156			
Secundaria o Media	440	230	210	353	181	172	87	49	38	87	49	38			
Universitaria o Superior	482	190	292	447	180	267	35	10	25	35	10	25			
Sabana Cruz (D.M.)	2,644	1,376	1,268	525	264	261	2,119	1,112	1,007	2,119	1,112	1,007			
Ninguno	721	338	383	56	21	35	665	317	348	665	317	348			
Preprimaria	71	47	24	12	8	4	59	39	20	59	39	20			
Primaria o Básica	1,265	720	545	268	147	121	997	573	424	997	573	424			
Secundaria o Media	397	200	197	96	48	48	301	152	149	301	152	149			
Universitaria o Superior	190	71	119	93	40	53	97	31	66	97	31	66			

Cuadro 1, continuación...

Región, provincia, municipio, distrito municipal y nivel de instrucción	Población de 3 años y más														
	Total					Urbana					Rural				
	Total	Hombres	Mujeres	Total	Hombres	Mujeres	Total	Hombres	Mujeres	Total	Hombres	Mujeres			
Sabana Higüero (D.M.)	2,287	1,227	1,060	614	299	315	1,673	928	745						
Ninguno	450	235	215	131	65	66	319	170	149						
Preprimaria	138	81	57	20	12	8	118	69	49						
Primaria o Básica	1,194	655	539	305	155	150	889	500	389						
Secundaria o Media	413	217	196	133	56	77	280	161	119						
Universitaria o Superior	92	39	53	25	11	14	67	28	39						
El Llano	8,063	4,136	3,927	3,551	1,784	1,767	4,512	2,352	2,160						
Ninguno	1,889	926	963	695	326	369	1,194	600	594						
Preprimaria	593	292	301	219	93	126	374	199	175						
Primaria o Básica	3,554	1,967	1,587	1,470	807	663	2,084	1,160	924						
Secundaria o Media	1,519	776	743	803	425	378	716	351	365						
Universitaria o Superior	508	175	333	364	133	231	144	42	102						
El Llano	4,264	2,162	2,102	2,631	1,335	1,296	1,633	827	806						
Ninguno	820	385	435	496	225	271	324	160	164						
Preprimaria	266	128	138	142	66	76	124	62	62						
Primaria o Básica	1,774	988	786	1,056	598	458	718	390	328						
Secundaria o Media	954	506	448	605	325	280	349	181	168						
Universitaria o Superior	450	155	295	332	121	211	118	34	84						
Guanito (D.M.)	3,799	1,974	1,825	920	449	471	2,879	1,525	1,354						
Ninguno	1,069	541	528	199	101	98	870	440	430						
Preprimaria	327	164	163	77	27	50	250	137	113						
Primaria o Básica	1,780	979	801	414	209	205	1,366	770	596						
Secundaria o Media	565	270	295	198	100	98	367	170	197						
Universitaria o Superior	58	20	38	32	12	20	26	8	18						
Hondo Valle	9,072	4,778	4,294	4,725	2,402	2,323	4,347	2,376	1,971						
Ninguno	2,208	1,122	1,086	865	419	446	1,343	703	640						
Preprimaria	509	283	226	296	167	129	213	116	97						
Primaria o Básica	4,282	2,348	1,934	2,173	1,158	1,015	2,109	1,190	919						
Secundaria o Media	1,215	652	563	745	378	367	470	274	196						
Universitaria o Superior	858	373	485	646	280	366	212	93	119						
Hondo Valle	6,028	3,123	2,905	3,432	1,724	1,708	2,596	1,399	1,197						
Ninguno	1,609	782	827	605	281	324	1,004	501	503						
Preprimaria	360	203	157	213	124	89	147	79	68						
Primaria o Básica	2,720	1,500	1,220	1,540	819	721	1,180	681	499						
Secundaria o Media	742	379	363	549	270	279	193	109	84						
Universitaria o Superior	597	259	338	525	230	295	72	29	43						

Cuadro 1, continuación...

Región, provincia, municipio, distrito municipal y nivel de instrucción	Población de 3 años y más											
	Total					Urbana					Rural	
	Total	Hombres	Mujeres	Total	Hombres	Mujeres	Total	Hombres	Mujeres	Total	Hombres	Mujeres
Rancho de la Guardia (D.M.)	3,044	1,655	1,389	1,293	678	615	1,751	977	774			
Ninguno	599	340	259	260	138	122	339	202	137			
Preprimaria	149	80	69	83	43	40	66	37	29			
Primaria o Básica	1,562	848	714	633	339	294	929	509	420			
Secundaria o Media	473	273	200	196	108	88	277	165	112			
Universitaria o Superior	261	114	147	121	50	71	140	64	76			
Pedro Santana	6,124	3,271	2,853	2,867	1,477	1,390	3,257	1,794	1,463			
Ninguno	1,882	1,039	843	598	318	280	1,284	721	563			
Preprimaria	290	166	124	176	104	72	114	62	52			
Primaria o Básica	2,402	1,292	1,110	985	504	481	1,417	788	629			
Secundaria o Media	1,055	562	493	711	387	324	344	175	169			
Universitaria o Superior	495	212	283	397	164	233	98	48	50			
Pedro Santana	3,377	1,744	1,633	1,378	654	724	1,999	1,090	909			
Ninguno	831	434	397	205	92	113	626	342	284			
Preprimaria	174	97	77	89	53	36	85	44	41			
Primaria o Básica	1,396	745	651	455	216	239	941	529	412			
Secundaria o Media	604	298	306	344	169	175	260	129	131			
Universitaria o Superior	372	170	202	285	124	161	87	46	41			
Río Limpio (D.M.)	2,747	1,527	1,220	1,489	823	666	1,258	704	554			
Ninguno	1,051	605	446	393	226	167	658	379	279			
Preprimaria	116	69	47	87	51	36	29	18	11			
Primaria o Básica	1,006	547	459	530	288	242	476	259	217			
Secundaria o Media	451	264	187	367	218	149	84	46	38			
Universitaria o Superior	123	42	81	112	40	72	11	2	9			
Juan Santiago	3,263	1,780	1,483	1,417	737	680	1,846	1,043	803			
Ninguno	936	523	413	243	140	103	693	383	310			
Preprimaria	327	181	146	65	29	36	262	152	110			
Primaria o Básica	1,333	753	580	706	375	331	627	378	249			
Secundaria o Media	470	250	220	261	144	117	209	106	103			
Universitaria o Superior	197	73	124	142	49	93	55	24	31			
Juan Santiago	3,263	1,780	1,483	1,417	737	680	1,846	1,043	803			
Ninguno	936	523	413	243	140	103	693	383	310			
Preprimaria	327	181	146	65	29	36	262	152	110			
Primaria o Básica	1,333	753	580	706	375	331	627	378	249			
Secundaria o Media	470	250	220	261	144	117	209	106	103			
Universitaria o Superior	197	73	124	142	49	93	55	24	31			

Cuadro 1, continuación...

Región, provincia, municipio, distrito municipal y nivel de Instrucción	Población de 3 años y más								
	Total			Urbana			Rural		
	Total	Hombres	Mujeres	Total	Hombres	Mujeres	Total	Hombres	Mujeres
San Juan	231,636	118,769	112,867	139,966	69,413	70,553	91,670	49,356	42,314
Ninguno	33,034	18,223	14,811	15,074	7,896	7,178	17,960	10,327	7,633
Preprimaria	16,408	8,713	7,695	8,824	4,509	4,315	7,584	4,204	3,380
Primaria o Básica	91,115	49,473	41,642	50,099	26,750	23,349	41,016	22,723	18,293
Secundaria o Media	49,307	26,468	22,839	32,747	17,487	15,260	16,560	8,981	7,579
Universitaria o Superior	41,772	15,892	25,880	33,222	12,771	20,451	8,550	3,121	5,429
San Juan	135,474	68,691	66,783	89,443	43,910	45,533	46,031	24,781	21,250
Ninguno	17,977	9,885	8,092	9,030	4,690	4,340	8,947	5,195	3,752
Preprimaria	8,882	4,645	4,237	5,211	2,632	2,579	3,671	2,013	1,658
Primaria o Básica	51,415	27,857	23,558	31,151	16,626	14,525	20,264	11,231	9,033
Secundaria o Media	28,815	15,418	13,397	20,571	10,909	9,662	8,244	4,509	3,735
Universitaria o Superior	28,385	10,886	17,499	23,480	9,053	14,427	4,905	1,833	3,072
San Juan	83,787	41,157	42,630	74,675	36,352	38,323	9,112	4,805	4,307
Ninguno	8,247	4,312	3,935	6,795	3,479	3,316	1,452	833	619
Preprimaria	5,217	2,693	2,524	4,394	2,230	2,164	823	463	360
Primaria o Básica	28,467	15,210	13,257	24,791	13,170	11,621	3,676	2,040	1,636
Secundaria o Media	19,030	10,119	8,911	17,388	9,202	8,186	1,642	917	725
Universitaria o Superior	22,826	8,823	14,003	21,307	8,271	13,036	1,519	552	967
Pedro Corto (D.M.)	7,648	4,131	3,517	2,486	1,276	1,210	5,162	2,855	2,307
Ninguno	1,457	840	617	305	148	157	1,152	692	460
Preprimaria	485	269	216	80	42	38	405	227	178
Primaria o Básica	3,397	1,910	1,487	1,125	647	478	2,272	1,263	1,009
Secundaria o Media	1,513	858	655	651	346	305	862	512	350
Universitaria o Superior	796	254	542	325	93	232	471	161	310
Sabaneta (D.M.)	5,220	2,901	2,319	2,043	1,080	963	3,177	1,821	1,356
Ninguno	993	576	417	330	155	175	663	421	242
Preprimaria	289	160	129	90	51	39	199	109	90
Primaria o Básica	2,346	1,337	1,009	836	464	372	1,510	873	637
Secundaria o Media	1,009	568	441	460	260	200	549	308	241
Universitaria o Superior	583	260	323	327	150	177	256	110	146
Sabana Alta (D.M.)	3,317	1,696	1,621	1,864	949	915	1,453	747	706
Ninguno	634	400	234	292	172	120	342	228	114
Preprimaria	386	181	205	283	135	148	103	46	57
Primaria o Básica	1,400	731	669	752	402	350	648	329	319
Secundaria o Media	617	291	326	345	169	176	272	122	150
Universitaria o Superior	280	93	187	192	71	121	88	22	66

Cuadro 1, continuación...

Región, provincia, municipio, distrito municipal y nivel de instrucción	Población de 3 años y más											
	Total			Urbana			Rural					
	Total	Hombres	Mujeres	Total	Hombres	Mujeres	Total	Hombres	Mujeres	Total	Hombres	Mujeres
El Rosario (D.M.)	7,835	4,090	3,745	2,058	1,042	1,016	5,777	3,048	2,729			
Ninguno	1,114	643	471	312	173	139	802	470	332			
Preprimaria	537	298	239	85	37	48	452	261	191			
Primaria o Básica	3,512	1,957	1,555	847	496	351	2,665	1,461	1,204			
Secundaria o Media	1,515	843	672	429	231	198	1,086	612	474			
Universitaria o Superior	1,157	349	808	385	105	280	772	244	528			
Hato del Padre (D.M.)	5,760	3,051	2,709	667	340	327	5,093	2,711	2,382			
Ninguno	967	574	393	40	26	14	927	548	379			
Preprimaria	503	277	226	20	12	8	483	265	218			
Primaria o Básica	2,359	1,311	1,048	298	153	145	2,061	1,158	903			
Secundaria o Media	1,121	563	558	133	78	55	988	485	503			
Universitaria o Superior	810	326	484	176	71	105	634	255	379			
Guanito (D.M.)	4,108	2,004	2,104	1,497	755	742	2,611	1,249	1,362			
Ninguno	588	314	274	153	86	67	435	228	207			
Preprimaria	188	102	86	102	62	40	86	40	46			
Primaria o Básica	1,806	913	893	614	330	284	1,192	583	609			
Secundaria o Media	1,131	551	580	362	182	180	769	369	400			
Universitaria o Superior	395	124	271	266	95	171	129	29	100			
La Jagua (D.M.)	3,064	1,743	1,321	473	236	237	2,591	1,507	1,084			
Ninguno	669	383	286	82	40	42	587	343	244			
Preprimaria	159	80	79	13	5	8	146	75	71			
Primaria o Básica	1,538	894	644	223	118	105	1,315	776	539			
Secundaria o Media	490	281	209	104	56	48	386	225	161			
Universitaria o Superior	208	105	103	51	17	34	157	88	69			
Las Maguanas - Hato Nuevo (D.M.)	4,454	2,416	2,038	1,001	507	494	3,453	1,909	1,544			
Ninguno	670	360	310	151	88	63	519	272	247			
Preprimaria	339	184	155	39	16	23	300	168	132			
Primaria o Básica	1,941	1,070	871	429	215	214	1,512	855	657			
Secundaria o Media	841	511	330	201	116	85	640	395	245			
Universitaria o Superior	663	291	372	181	72	109	482	219	263			
Las Charcas de María Nova (D.M.)	2,624	1,420	1,204	1,162	592	570	1,462	828	634			
Ninguno	604	364	240	222	130	92	382	234	148			
Preprimaria	153	88	65	20	9	11	133	79	54			
Primaria o Básica	1,098	560	538	487	239	248	611	321	290			
Secundaria o Media	483	283	200	250	132	118	233	151	82			
Universitaria o Superior	286	125	161	183	82	101	103	43	60			

Cuadro 1, continuación...

Región, provincia, municipio, distrito municipal y nivel de instrucción	Población de 3 años y más											
	Total					Urbana					Rural	
	Total	Hombres	Mujeres	Total	Hombres	Mujeres	Total	Hombres	Mujeres	Total	Hombres	Mujeres
Las Zanjias (D.M.)	7,657	4,082	3,575	1,517	781	736	6,140	3,301	2,839			
Ninguno	2,034	1,119	915	348	193	155	1,686	926	760			
Preprimaria	626	313	313	85	33	52	541	280	261			
Primaria o Básica	3,551	1,964	1,587	749	392	357	2,802	1,572	1,230			
Secundaria o Media	1,065	550	515	248	137	111	817	413	404			
Universitaria o Superior	381	136	245	87	26	61	294	110	184			
Bohechío	9,571	5,099	4,472	5,765	3,010	2,755	3,806	2,089	1,717			
Ninguno	1,316	745	571	745	426	319	571	319	252			
Preprimaria	721	379	342	396	206	190	325	173	152			
Primaria o Básica	4,541	2,584	1,957	2,562	1,408	1,154	1,979	1,176	803			
Secundaria o Media	1,927	1,034	893	1,289	706	583	638	328	310			
Universitaria o Superior	1,066	357	709	773	264	509	293	93	200			
Bohechío	2,417	1,253	1,164	2,417	1,253	1,164	0	0	0			
Ninguno	241	128	113	241	128	113	0	0	0			
Preprimaria	249	141	108	249	141	108	0	0	0			
Primaria o Básica	976	548	428	976	548	428	0	0	0			
Secundaria o Media	597	311	286	597	311	286	0	0	0			
Universitaria o Superior	354	125	229	354	125	229	0	0	0			
Arroyo Cano (D.M.)	3,159	1,722	1,437	1,942	1,030	912	1,217	692	525			
Ninguno	474	273	201	287	171	116	187	102	85			
Preprimaria	111	53	58	33	12	21	78	41	37			
Primaria o Básica	1,551	916	635	913	511	402	638	405	233			
Secundaria o Media	598	339	259	404	240	164	194	99	95			
Universitaria o Superior	425	141	284	305	96	209	120	45	75			
Yaque (D.M.)	3,995	2,124	1,871	1,406	727	679	2,589	1,397	1,192			
Ninguno	601	344	257	217	127	90	384	217	167			
Preprimaria	361	185	176	114	53	61	247	132	115			
Primaria o Básica	2,014	1,120	894	673	349	324	1,341	771	570			
Secundaria o Media	732	384	348	288	155	133	444	229	215			
Universitaria o Superior	287	91	196	114	43	71	173	48	125			
El Cercado	16,793	9,022	7,771	5,052	2,633	2,419	11,741	6,389	5,352			
Ninguno	3,521	2,013	1,508	671	370	301	2,850	1,643	1,207			
Preprimaria	1,159	632	527	278	139	139	881	493	388			
Primaria o Básica	6,947	3,832	3,115	1,883	1,025	858	5,064	2,807	2,257			
Secundaria o Media	3,216	1,757	1,459	1,169	657	512	2,047	1,100	947			
Universitaria o Superior	1,950	788	1,162	1,051	442	609	899	346	553			

Cuadro 1, continuación...

Región, provincia, municipio, distrito municipal y nivel de instrucción	Población de 3 años y más											
	Total						Urbana			Rural		
	Total	Hombres	Mujeres	Total	Hombres	Mujeres	Total	Hombres	Mujeres	Total	Hombres	Mujeres
El Cercado	11,522	6,123	5,399	3,664	1,881	1,783	7,858	4,242	3,616			
Ninguno	2,178	1,210	968	426	227	199	1,752	983	769			
Preprimaria	877	482	395	211	109	102	666	373	293			
Primaria o Básica	4,532	2,479	2,053	1,240	674	566	3,292	1,805	1,487			
Secundaria o Media	2,274	1,275	999	846	474	372	1,428	801	627			
Universitaria o Superior	1,661	677	984	941	397	544	720	280	440			
Derrumbadero (D.M.)	3,073	1,697	1,376	509	290	219	2,564	1,407	1,157			
Ninguno	758	462	296	97	60	37	661	402	259			
Preprimaria	206	111	95	28	12	16	178	99	79			
Primaria o Básica	1,390	778	612	256	146	110	1,134	632	502			
Secundaria o Media	569	291	278	112	67	45	457	224	233			
Universitaria o Superior	150	55	95	16	5	11	134	50	84			
Batista (D.M.)	2,198	1,202	996	879	462	417	1,319	740	579			
Ninguno	585	341	244	148	83	65	437	258	179			
Preprimaria	76	39	37	39	18	21	37	21	16			
Primaria o Básica	1,025	575	450	387	205	182	638	370	268			
Secundaria o Media	373	191	182	211	116	95	162	75	87			
Universitaria o Superior	139	56	83	94	40	54	45	16	29			
Juan de Herrera	11,899	6,248	5,651	5,124	2,642	2,482	6,775	3,606	3,169			
Ninguno	1,577	862	715	461	237	224	1,116	625	491			
Preprimaria	863	459	404	393	212	181	470	247	223			
Primaria o Básica	5,168	2,796	2,372	2,159	1,130	1,029	3,009	1,666	1,343			
Secundaria o Media	2,335	1,320	1,015	1,034	600	434	1,301	720	581			
Universitaria o Superior	1,956	811	1,145	1,077	463	614	879	348	531			
Juan de Herrera	7,345	3,847	3,498	4,425	2,282	2,143	2,920	1,565	1,355			
Ninguno	946	517	429	428	223	205	518	294	224			
Preprimaria	380	191	189	263	144	119	117	47	70			
Primaria o Básica	3,278	1,758	1,520	1,898	987	911	1,380	771	609			
Secundaria o Media	1,471	838	633	900	523	377	571	315	256			
Universitaria o Superior	1,270	543	727	936	405	531	334	138	196			
Jinova (D.M.)	4,554	2,401	2,153	699	360	339	3,855	2,041	1,814			
Ninguno	631	345	286	33	14	19	598	331	267			
Preprimaria	483	268	215	130	68	62	353	200	153			
Primaria o Básica	1,890	1,038	852	261	143	118	1,629	895	734			
Secundaria o Media	864	482	382	134	77	57	730	405	325			
Universitaria o Superior	686	268	418	141	58	83	545	210	335			

Cuadro 1, continuación...

Región, provincia, municipio, distrito municipal y nivel de instrucción	Población de 3 años y más											
	Total					Urbana					Rural	
	Total	Hombres	Mujeres	Total	Hombres	Mujeres	Total	Hombres	Mujeres	Total	Hombres	Mujeres
Las Matas de Farfán	45,759	23,286	22,473	27,574	13,555	14,019	18,185	9,731	8,454			
Ninguno	6,327	3,410	2,917	2,920	1,493	1,427	3,407	1,917	1,490			
Preprimaria	3,587	1,918	1,669	1,959	986	973	1,628	932	696			
Primaria o Básica	18,142	9,722	8,420	9,612	5,065	4,547	8,530	4,657	3,873			
Secundaria o Media	10,508	5,639	4,869	7,147	3,814	3,333	3,361	1,825	1,536			
Universitaria o Superior	7,195	2,597	4,598	5,936	2,197	3,739	1,259	400	859			
Las Matas de Farfán	36,300	18,275	18,025	25,556	12,541	13,015	10,744	5,734	5,010			
Ninguno	4,279	2,288	1,991	2,658	1,348	1,310	1,621	940	681			
Preprimaria	2,472	1,275	1,197	1,756	875	881	716	400	316			
Primaria o Básica	14,148	7,530	6,618	8,765	4,606	4,159	5,383	2,924	2,459			
Secundaria o Media	8,727	4,745	3,982	6,615	3,567	3,048	2,112	1,178	934			
Universitaria o Superior	6,674	2,437	4,237	5,762	2,145	3,617	912	292	620			
Matayaya (D.M.)	4,582	2,381	2,201	1,401	706	695	3,181	1,675	1,506			
Ninguno	990	509	481	137	79	58	853	430	423			
Preprimaria	386	232	154	76	40	36	310	192	118			
Primaria o Básica	1,985	1,088	897	672	367	305	1,313	721	592			
Secundaria o Media	939	462	477	374	177	197	565	285	280			
Universitaria o Superior	282	90	192	142	43	99	140	47	93			
Carrera de Yeguas (D.M.)	4,877	2,630	2,247	617	308	309	4,260	2,322	1,938			
Ninguno	1,058	613	445	125	66	59	933	547	386			
Preprimaria	729	411	318	127	71	56	602	340	262			
Primaria o Básica	2,009	1,104	905	175	92	83	1,834	1,012	822			
Secundaria o Media	842	432	410	158	70	88	684	362	322			
Universitaria o Superior	239	70	169	32	9	23	207	61	146			
Vallejuelo	12,140	6,423	5,717	7,008	3,663	3,345	5,132	2,760	2,372			
Ninguno	2,316	1,308	1,008	1,247	680	567	1,069	628	441			
Preprimaria	1,196	680	516	587	334	253	609	346	263			
Primaria o Básica	4,902	2,682	2,220	2,732	1,496	1,236	2,170	1,186	984			
Secundaria o Media	2,506	1,300	1,206	1,537	801	736	969	499	470			
Universitaria o Superior	1,220	453	767	905	352	553	315	101	214			
Vallejuelo	9,634	5,066	4,568	5,379	2,764	2,615	4,255	2,302	1,953			
Ninguno	1,706	967	739	905	489	416	801	478	323			
Preprimaria	877	497	380	337	183	154	540	314	226			
Primaria o Básica	3,931	2,122	1,809	2,127	1,135	992	1,804	987	817			
Secundaria o Media	2,105	1,101	1,004	1,260	658	602	845	443	402			
Universitaria o Superior	1,015	379	636	750	299	451	265	80	185			

Cuadro 1, continuación...

Región, provincia, municipio, distrito municipal y nivel de instrucción	Población de 3 años y más														
	Total					Urbana					Rural				
	Total	Hombres	Mujeres	Total	Hombres	Mujeres	Total	Hombres	Mujeres	Total	Hombres	Mujeres			
Jorjillo (D.M.)	2,506	1,357	1,149	1,629	899	730	877	458	419						
Ninguno	610	341	269	342	191	151	268	150	118						
Preprimaria	319	183	136	250	151	99	69	32	37						
Primaria o Básica	971	560	411	605	361	244	366	199	167						
Secundaria o Media	401	199	202	277	143	134	124	56	68						
Universitaria o Superior	205	74	131	155	53	102	50	21	29						
Región Yuma	791,782	394,136	397,646	634,286	309,179	325,107	157,496	84,957	72,539						
Ninguno	74,717	40,849	33,868	48,554	25,423	23,131	26,163	15,426	10,737						
Preprimaria	51,788	26,904	24,884	38,259	19,412	18,847	13,529	7,492	6,037						
Primaria o Básica	297,735	157,821	139,914	231,305	120,858	110,447	66,430	36,963	29,467						
Secundaria o Media	258,915	127,038	131,877	221,193	107,673	113,520	37,722	19,365	18,357						
Universitaria o Superior	108,627	41,524	67,103	94,975	35,813	59,162	13,652	5,711	7,941						
El Seibo	94,114	49,231	44,883	48,783	24,296	24,487	45,331	24,935	20,396						
Ninguno	12,435	7,275	5,160	4,377	2,389	1,988	8,058	4,886	3,172						
Preprimaria	7,129	3,885	3,244	3,369	1,739	1,630	3,760	2,146	1,614						
Primaria o Básica	41,430	22,928	18,502	19,244	10,415	8,829	22,186	12,513	9,673						
Secundaria o Media	23,232	11,638	11,594	13,971	6,940	7,031	9,261	4,698	4,563						
Universitaria o Superior	9,888	3,505	6,383	7,822	2,813	5,009	2,066	692	1,374						
El Seibo	69,234	36,216	33,018	33,066	16,322	16,744	36,168	19,894	16,274						
Ninguno	9,634	5,599	4,035	2,890	1,553	1,337	6,744	4,046	2,698						
Preprimaria	5,268	2,876	2,392	2,410	1,247	1,163	2,858	1,629	1,229						
Primaria o Básica	30,298	16,674	13,624	12,429	6,613	5,816	17,869	10,061	7,808						
Secundaria o Media	16,237	8,313	7,924	9,172	4,696	4,476	7,065	3,617	3,448						
Universitaria o Superior	7,797	2,754	5,043	6,165	2,213	3,952	1,632	541	1,091						
El Seibo	44,072	22,768	21,304	27,760	13,653	14,107	16,312	9,115	7,197						
Ninguno	4,887	2,815	2,072	2,002	1,069	933	2,885	1,746	1,139						
Preprimaria	3,107	1,681	1,426	1,782	899	883	1,325	782	543						
Primaria o Básica	18,656	10,310	8,346	10,251	5,524	4,727	8,405	4,786	3,619						
Secundaria o Media	10,859	5,657	5,202	7,894	4,076	3,818	2,965	1,581	1,384						
Universitaria o Superior	6,563	2,305	4,258	5,831	2,085	3,746	732	220	512						
Pedro Sánchez (D.M.)	5,115	2,704	2,411	2,298	1,137	1,161	2,817	1,567	1,250						
Ninguno	594	333	261	245	133	112	349	200	149						
Preprimaria	351	192	159	213	114	99	138	78	60						
Primaria o Básica	2,751	1,551	1,200	1,039	528	511	1,712	1,023	689						
Secundaria o Media	1,161	534	627	654	303	351	507	231	276						
Universitaria o Superior	258	94	164	147	59	88	111	35	76						

Cuadro 1, continuación...

Región, provincia, municipio, distrito municipal y nivel de instrucción	Población de 3 años y más														
	Total					Urbana					Rural				
	Total	Hombres	Mujeres	Total	Hombres	Mujeres	Total	Hombres	Mujeres	Total	Hombres	Mujeres			
San Francisco-Vicentillo (D.M.)	5,710	3,188	2,522	584	314	270	5,126	2,874	2,252						
Ninguno	1,093	664	429	183	90	93	910	574	336						
Preprimaria	795	443	352	104	46	58	691	397	294						
Primaria o Básica	2,261	1,278	983	174	111	63	2,087	1,167	920						
Secundaria o Media	1,146	636	510	72	42	30	1,074	594	480						
Universitaria o Superior	415	167	248	51	25	26	364	142	222						
Santa Lucía (D.M.)	14,337	7,556	6,781	2,424	1,218	1,206	11,913	6,338	5,575						
Ninguno	3,060	1,787	1,273	460	261	199	2,600	1,526	1,074						
Preprimaria	1,015	560	455	311	188	123	704	372	332						
Primaria o Básica	6,630	3,535	3,095	965	450	515	5,665	3,085	2,580						
Secundaria o Media	3,071	1,486	1,585	552	275	277	2,519	1,211	1,308						
Universitaria o Superior	561	188	373	136	44	92	425	144	281						
Miches	24,880	13,015	11,865	15,717	7,974	7,743	9,163	5,041	4,122						
Ninguno	2,801	1,676	1,125	1,487	836	651	1,314	840	474						
Preprimaria	1,861	1,009	852	959	492	467	902	517	385						
Primaria o Básica	11,132	6,254	4,878	6,815	3,802	3,013	4,317	2,452	1,865						
Secundaria o Media	6,995	3,325	3,670	4,799	2,244	2,555	2,196	1,081	1,115						
Universitaria o Superior	2,091	751	1,340	1,657	600	1,057	434	151	283						
Miches	11,502	5,769	5,733	10,660	5,283	5,377	842	486	356						
Ninguno	1,016	575	441	882	489	393	134	86	48						
Preprimaria	801	406	395	745	380	365	56	26	30						
Primaria o Básica	4,891	2,667	2,224	4,392	2,366	2,026	499	301	198						
Secundaria o Media	3,524	1,661	1,863	3,385	1,597	1,788	139	64	75						
Universitaria o Superior	1,270	460	810	1,256	451	805	14	9	5						
El Cedro (D.M.)	9,661	5,290	4,371	2,284	1,244	1,040	7,377	4,046	3,331						
Ninguno	1,283	799	484	243	140	103	1,040	659	381						
Preprimaria	842	477	365	94	50	44	748	427	321						
Primaria o Básica	4,526	2,595	1,931	1,106	659	447	3,420	1,936	1,484						
Secundaria o Media	2,474	1,222	1,252	688	328	360	1,786	894	892						
Universitaria o Superior	536	197	339	153	67	86	383	130	253						
La Gina (D.M.)	3,717	1,956	1,761	2,773	1,447	1,326	944	509	435						
Ninguno	502	302	200	362	207	155	140	95	45						
Preprimaria	218	126	92	120	62	58	98	64	34						
Primaria o Básica	1,715	992	723	1,317	777	540	398	215	183						
Secundaria o Media	997	442	555	726	319	407	271	123	148						
Universitaria o Superior	285	94	191	248	82	166	37	12	25						

Cuadro 1, continuación...

Región, provincia, municipio, distrito municipal y nivel de instrucción	Población de 3 años y más											
	Total					Urbana					Rural	
	Total	Hombres	Mujeres	Total	Hombres	Mujeres	Total	Hombres	Mujeres	Total	Hombres	Mujeres
La Altagracia	424,072	211,721	212,351	325,885	159,892	165,993	98,187	51,829	46,358			
Ninguno	43,092	23,499	19,593	27,495	14,546	12,949	15,597	8,953	6,644			
Preprimaria	29,436	15,295	14,141	20,660	10,502	10,158	8,776	4,793	3,983			
Primaria o Básica	157,790	83,299	74,491	119,397	62,395	57,002	38,393	20,904	17,489			
Secundaria o Media	137,840	67,869	69,971	112,922	55,173	57,749	24,918	12,696	12,222			
Universitaria o Superior	55,914	21,759	34,155	45,411	17,276	28,135	10,503	4,483	6,020			
Higüey	394,577	196,506	198,071	311,664	152,853	158,811	82,913	43,653	39,260			
Ninguno	38,630	20,940	17,690	26,575	14,031	12,544	12,055	6,909	5,146			
Preprimaria	27,311	14,195	13,116	19,918	10,161	9,757	7,393	4,034	3,359			
Primaria o Básica	145,495	76,609	68,886	113,332	59,122	54,210	32,163	17,487	14,676			
Secundaria o Media	130,111	64,033	66,078	108,656	53,036	55,620	21,455	10,997	10,458			
Universitaria o Superior	53,030	20,729	32,301	43,183	16,503	26,680	9,847	4,226	5,621			
Higüey	222,479	108,154	114,325	199,749	95,933	103,816	22,730	12,221	10,509			
Ninguno	18,781	9,999	8,782	15,062	7,805	7,257	3,719	2,194	1,525			
Preprimaria	13,543	6,903	6,640	11,337	5,679	5,658	2,206	1,224	982			
Primaria o Básica	86,252	44,772	41,480	75,512	38,912	36,600	10,740	5,860	4,880			
Secundaria o Media	73,607	35,222	38,385	68,721	32,702	36,019	4,886	2,520	2,366			
Universitaria o Superior	30,296	11,258	19,038	29,117	10,835	18,282	1,179	423	756			
Las Lagunas de Nisibón (D.M.)	9,539	4,935	4,604	6,474	3,297	3,177	3,065	1,638	1,427			
Ninguno	1,045	600	445	595	330	265	450	270	180			
Preprimaria	907	453	454	627	312	315	280	141	139			
Primaria o Básica	4,328	2,347	1,981	2,833	1,538	1,295	1,495	809	686			
Secundaria o Media	2,554	1,257	1,297	1,870	900	970	684	357	327			
Universitaria o Superior	705	278	427	549	217	332	156	61	95			
La Otra Banda (D.M.)	30,333	15,318	15,015	19,273	9,400	9,873	11,060	5,918	5,142			
Ninguno	3,944	2,140	1,804	2,202	1,087	1,115	1,742	1,053	689			
Preprimaria	1,669	870	799	1,195	607	588	474	263	211			
Primaria o Básica	11,579	6,120	5,459	7,249	3,714	3,535	4,330	2,406	1,924			
Secundaria o Media	10,289	5,086	5,203	7,080	3,427	3,653	3,209	1,659	1,550			
Universitaria o Superior	2,852	1,102	1,750	1,547	565	982	1,305	537	768			
Verón Punta Cana (D.M.)	132,226	68,099	64,127	86,168	44,223	41,945	46,058	23,876	22,182			
Ninguno	14,860	8,201	6,659	8,716	4,809	3,907	6,144	3,392	2,752			
Preprimaria	11,192	5,969	5,223	6,759	3,563	3,196	4,433	2,406	2,027			
Primaria o Básica	43,336	23,370	19,966	27,738	14,958	12,780	15,598	8,412	7,186			
Secundaria o Media	43,661	22,468	21,193	30,985	16,007	14,978	12,676	6,461	6,215			
Universitaria o Superior	19,177	8,091	11,086	11,970	4,886	7,084	7,207	3,205	4,002			

Cuadro 1, continuación...

Región, provincia, municipio, distrito municipal y nivel de instrucción	Población de 3 años y más								
	Total		Urbana		Rural				
	Total	Hombres	Mujeres	Total	Hombres	Mujeres			
San Rafael del Yuma	29,495	15,215	14,280	14,221	7,039	7,182	15,274	8,176	7,098
Ninguno	4,462	2,559	1,903	920	515	405	3,542	2,044	1,498
Preprimaria	2,125	1,100	1,025	742	341	401	1,383	759	624
Primaria o Básica	12,295	6,690	5,605	6,065	3,273	2,792	6,230	3,417	2,813
Secundaria o Media	7,729	3,836	3,893	4,266	2,137	2,129	3,463	1,699	1,764
Universitaria o Superior	2,884	1,030	1,854	2,228	773	1,455	656	257	399
San Rafael del Yuma	21,520	11,175	10,345	9,047	4,487	4,560	12,473	6,688	5,785
Ninguno	3,609	2,067	1,542	496	280	216	3,113	1,787	1,326
Preprimaria	1,633	868	765	531	247	284	1,102	621	481
Primaria o Básica	8,918	4,844	4,074	3,809	2,044	1,765	5,109	2,800	2,309
Secundaria o Media	5,313	2,674	2,639	2,605	1,355	1,250	2,708	1,319	1,389
Universitaria o Superior	2,047	722	1,325	1,606	561	1,045	441	161	280
Boca de Yuma (D.M.)	2,611	1,323	1,288	2,312	1,129	1,183	299	194	105
Ninguno	286	176	110	217	121	96	69	55	14
Preprimaria	97	32	65	84	29	55	13	3	10
Primaria o Básica	1,271	715	556	1,106	604	502	165	111	54
Secundaria o Media	775	350	425	729	327	402	46	23	23
Universitaria o Superior	182	50	132	176	48	128	6	2	4
Bayahibe (D.M.)	5,364	2,717	2,647	2,862	1,423	1,439	2,502	1,294	1,208
Ninguno	567	316	251	207	114	93	360	202	158
Preprimaria	395	200	195	127	65	62	268	135	133
Primaria o Básica	2,106	1,131	975	1,150	625	525	956	506	450
Secundaria o Media	1,641	812	829	932	455	477	709	357	352
Universitaria o Superior	655	258	397	446	164	282	209	94	115
La Romana	273,596	133,184	140,412	259,618	124,991	134,627	13,978	8,193	5,785
Ninguno	19,190	10,075	9,115	16,682	8,488	8,194	2,508	1,587	921
Preprimaria	15,223	7,724	7,499	14,230	7,171	7,059	993	553	440
Primaria o Básica	98,515	51,594	46,921	92,664	48,048	44,616	5,851	3,546	2,305
Secundaria o Media	97,843	47,531	50,312	94,300	45,560	48,740	3,543	1,971	1,572
Universitaria o Superior	42,825	16,260	26,565	41,742	15,724	26,018	1,083	536	547
La Romana	146,535	70,016	76,519	143,308	68,217	75,091	3,227	1,799	1,428
Ninguno	7,527	3,934	3,593	7,122	3,669	3,453	405	265	140
Preprimaria	7,770	3,867	3,903	7,488	3,712	3,776	282	155	127
Primaria o Básica	47,311	24,487	22,824	46,161	23,794	22,367	1,150	693	457
Secundaria o Media	53,607	25,942	27,665	52,803	25,533	27,270	804	409	395
Universitaria o Superior	30,320	11,786	18,534	29,734	11,509	18,225	586	277	309

Cuadro 1, continuación...

Región, provincia, municipio, distrito municipal y nivel de instrucción	Población de 3 años y más											
	Total				Urbana				Rural			
	Total	Hombres	Mujeres	Total	Hombres	Mujeres	Total	Hombres	Mujeres	Total	Hombres	Mujeres
La Romana	133,125	63,637	69,488	129,898	61,838	68,060	3,227	1,799	1,428			
Ninguno	6,604	3,456	3,148	6,199	3,191	3,008	405	265	140			
Preprimaria	7,008	3,478	3,530	6,726	3,323	3,403	282	155	127			
Primaria o Básica	43,654	22,591	21,063	42,504	21,898	20,606	1,150	693	457			
Secundaria o Media	49,033	23,718	25,315	48,229	23,309	24,920	804	409	395			
Universitaria o Superior	26,826	10,394	16,432	26,240	10,117	16,123	586	277	309			
Caleta (D.M.)	13,410	6,379	7,031	13,410	6,379	7,031	0	0	0			
Ninguno	923	478	445	923	478	445	0	0	0			
Preprimaria	762	389	373	762	389	373	0	0	0			
Primaria o Básica	3,657	1,896	1,761	3,657	1,896	1,761	0	0	0			
Secundaria o Media	4,574	2,224	2,350	4,574	2,224	2,350	0	0	0			
Universitaria o Superior	3,494	1,392	2,102	3,494	1,392	2,102	0	0	0			
Guaymate	16,107	8,530	7,577	7,250	3,480	3,770	8,857	5,050	3,807			
Ninguno	2,647	1,562	1,085	764	375	389	1,883	1,187	696			
Preprimaria	990	521	469	371	180	191	619	341	278			
Primaria o Básica	6,589	3,641	2,948	2,836	1,455	1,381	3,753	2,186	1,567			
Secundaria o Media	4,795	2,384	2,411	2,618	1,259	1,359	2,177	1,125	1,052			
Universitaria o Superior	1,086	422	664	661	211	450	425	211	214			
Guaymate	16,107	8,530	7,577	7,250	3,480	3,770	8,857	5,050	3,807			
Ninguno	2,647	1,562	1,085	764	375	389	1,883	1,187	696			
Preprimaria	990	521	469	371	180	191	619	341	278			
Primaria o Básica	6,589	3,641	2,948	2,836	1,455	1,381	3,753	2,186	1,567			
Secundaria o Media	4,795	2,384	2,411	2,618	1,259	1,359	2,177	1,125	1,052			
Universitaria o Superior	1,086	422	664	661	211	450	425	211	214			
Villa Hermosa	110,954	54,638	56,316	109,060	53,294	55,766	1,894	1,344	550			
Ninguno	9,016	4,579	4,437	8,796	4,444	4,352	220	135	85			
Preprimaria	6,463	3,336	3,127	6,371	3,279	3,092	92	57	35			
Primaria o Básica	44,615	23,466	21,149	43,667	22,799	20,868	948	667	281			
Secundaria o Media	39,441	19,205	20,236	38,879	18,768	20,111	562	437	125			
Universitaria o Superior	11,419	4,052	7,367	11,347	4,004	7,343	72	48	24			
Villa Hermosa	96,316	47,040	49,276	96,316	47,040	49,276	0	0	0			
Ninguno	7,621	3,865	3,756	7,621	3,865	3,756	0	0	0			
Preprimaria	5,720	2,952	2,768	5,720	2,952	2,768	0	0	0			
Primaria o Básica	38,785	20,205	18,580	38,785	20,205	18,580	0	0	0			
Secundaria o Media	34,409	16,614	17,795	34,409	16,614	17,795	0	0	0			
Universitaria o Superior	9,781	3,404	6,377	9,781	3,404	6,377	0	0	0			

Cuadro 1, continuación...

Región, provincia, municipio, distrito municipal y nivel de instrucción	Población de 3 años y más								
	Total		Urbana		Rural				
	Total	Hombres	Mujeres	Total	Hombres	Mujeres			
Cumayasa (D.M.)	14,638	7,598	7,040	12,744	6,254	6,490	1,894	1,344	550
Ninguno	1,395	714	681	1,175	579	596	220	135	85
Preprimaria	743	384	359	651	327	324	92	57	35
Primaria o Básica	5,830	3,261	2,569	4,882	2,594	2,288	948	667	281
Secundaria o Media	5,032	2,591	2,441	4,470	2,154	2,316	562	437	125
Universitaria o Superior	1,638	648	990	1,566	600	966	72	48	24
Región Higuamo	611,316	301,962	309,354	438,439	211,180	227,259	172,877	90,782	82,095
Ninguno	53,185	29,038	24,147	29,924	15,485	14,439	23,261	13,553	9,708
Preprimaria	34,672	17,940	16,732	23,391	11,886	11,505	11,281	6,054	5,227
Primaria o Básica	234,673	124,133	110,540	156,244	80,897	75,347	78,429	43,236	35,193
Secundaria o Media	195,803	98,836	96,967	148,109	74,627	73,482	47,694	24,209	23,485
Universitaria o Superior	92,983	32,015	60,968	80,771	28,285	52,486	12,212	3,730	8,482
San Pedro de Macorís	321,154	156,393	164,761	266,763	127,894	138,869	54,391	28,499	25,892
Ninguno	23,844	12,681	11,163	16,075	8,143	7,932	7,769	4,538	3,231
Preprimaria	16,866	8,592	8,274	13,821	6,968	6,853	3,045	1,624	1,421
Primaria o Básica	114,986	59,708	55,278	91,028	46,659	44,369	23,958	13,049	10,909
Secundaria o Media	112,897	56,284	56,613	96,630	48,168	48,462	16,267	8,116	8,151
Universitaria o Superior	52,561	19,128	33,433	49,209	17,956	31,253	3,352	1,172	2,180
San Pedro de Macorís	207,698	99,511	108,187	198,129	94,554	103,575	9,569	4,957	4,612
Ninguno	11,948	6,131	5,817	11,002	5,591	5,411	946	540	406
Preprimaria	11,161	5,563	5,598	10,538	5,218	5,320	623	345	278
Primaria o Básica	69,554	35,681	33,873	65,545	33,514	32,031	4,009	2,167	1,842
Secundaria o Media	75,474	37,379	38,095	72,092	35,677	36,415	3,382	1,702	1,680
Universitaria o Superior	39,561	14,757	24,804	38,952	14,554	24,398	609	203	406
San Pedro de Macorís	207,698	99,511	108,187	198,129	94,554	103,575	9,569	4,957	4,612
Ninguno	11,948	6,131	5,817	11,002	5,591	5,411	946	540	406
Preprimaria	11,161	5,563	5,598	10,538	5,218	5,320	623	345	278
Primaria o Básica	69,554	35,681	33,873	65,545	33,514	32,031	4,009	2,167	1,842
Secundaria o Media	75,474	37,379	38,095	72,092	35,677	36,415	3,382	1,702	1,680
Universitaria o Superior	39,561	14,757	24,804	38,952	14,554	24,398	609	203	406
San Pedro de Macorís	207,698	99,511	108,187	198,129	94,554	103,575	9,569	4,957	4,612
Ninguno	11,948	6,131	5,817	11,002	5,591	5,411	946	540	406
Preprimaria	11,161	5,563	5,598	10,538	5,218	5,320	623	345	278
Primaria o Básica	69,554	35,681	33,873	65,545	33,514	32,031	4,009	2,167	1,842
Secundaria o Media	75,474	37,379	38,095	72,092	35,677	36,415	3,382	1,702	1,680
Universitaria o Superior	39,561	14,757	24,804	38,952	14,554	24,398	609	203	406
Los Llanos	24,745	12,559	12,186	11,514	5,754	5,760	13,231	6,805	6,426
Ninguno	3,507	1,865	1,642	1,273	642	631	2,234	1,223	1,011
Preprimaria	1,234	663	571	428	244	184	806	419	387
Primaria o Básica	10,675	5,805	4,870	4,521	2,453	2,068	6,154	3,352	2,802
Secundaria o Media	7,181	3,516	3,665	3,654	1,842	1,812	3,527	1,674	1,853
Universitaria o Superior	2,148	710	1,438	1,638	573	1,065	510	137	373

Cuadro 1, continuación...

Región, provincia, municipio, distrito municipal y nivel de instrucción	Población de 3 años y más											
	Total					Urbana					Rural	
	Total	Hombres	Mujeres	Total	Hombres	Mujeres	Total	Hombres	Mujeres	Total	Hombres	Mujeres
Los Llanos	16,873	8,603	8,270	5,993	2,972	3,021	10,880	5,631	5,249	5,249	5,249	5,249
Ninguno	2,247	1,211	1,036	503	265	238	1,744	946	798	798	798	798
Preprimaria	741	386	355	231	117	114	510	269	241	241	241	241
Primaria o Básica	7,237	3,967	3,270	1,992	1,087	905	5,245	2,880	2,365	2,365	2,365	2,365
Secundaria o Media	4,848	2,432	2,416	1,923	1,022	901	2,925	1,410	1,515	1,515	1,515	1,515
Universitaria o Superior	1,800	607	1,193	1,344	481	863	456	126	330	330	330	330
El Puerto (D.M.)	4,270	2,188	2,082	3,016	1,548	1,468	1,254	640	614	614	614	614
Ninguno	644	344	300	403	207	196	241	137	104	104	104	104
Preprimaria	324	174	150	82	50	32	242	124	118	118	118	118
Primaria o Básica	1,999	1,097	902	1,533	842	691	466	255	211	211	211	211
Secundaria o Media	1,143	526	617	847	403	444	296	123	173	173	173	173
Universitaria o Superior	160	47	113	151	46	105	9	1	8	8	8	8
Gautier (D.M.)	3,602	1,768	1,834	2,505	1,234	1,271	1,097	534	563	563	563	563
Ninguno	616	310	306	367	170	197	249	140	109	109	109	109
Preprimaria	169	103	66	115	77	38	54	26	28	28	28	28
Primaria o Básica	1,439	741	698	996	524	472	443	217	226	226	226	226
Secundaria o Media	1,190	558	632	884	417	467	306	141	165	165	165	165
Universitaria o Superior	188	56	132	143	46	97	45	10	35	35	35	35
Ramón Santana	10,532	5,600	4,932	2,413	1,169	1,244	8,119	4,431	3,688	3,688	3,688	3,688
Ninguno	1,595	997	598	175	89	86	1,420	908	512	512	512	512
Preprimaria	519	285	234	109	50	59	410	235	175	175	175	175
Primaria o Básica	4,734	2,592	2,142	933	488	445	3,801	2,104	1,697	1,697	1,697	1,697
Secundaria o Media	2,889	1,447	1,442	758	399	359	2,131	1,048	1,083	1,083	1,083	1,083
Universitaria o Superior	795	279	516	438	143	295	357	136	221	221	221	221
Ramón Santana	10,532	5,600	4,932	2,413	1,169	1,244	8,119	4,431	3,688	3,688	3,688	3,688
Ninguno	1,595	997	598	175	89	86	1,420	908	512	512	512	512
Preprimaria	519	285	234	109	50	59	410	235	175	175	175	175
Primaria o Básica	4,734	2,592	2,142	933	488	445	3,801	2,104	1,697	1,697	1,697	1,697
Secundaria o Media	2,889	1,447	1,442	758	399	359	2,131	1,048	1,083	1,083	1,083	1,083
Universitaria o Superior	795	279	516	438	143	295	357	136	221	221	221	221
Consuelo	38,397	18,917	19,480	29,177	14,016	15,161	9,220	4,901	4,319	4,319	4,319	4,319
Ninguno	3,841	2,146	1,695	1,964	992	972	1,877	1,154	723	723	723	723
Preprimaria	1,722	911	811	1,332	715	617	390	196	194	194	194	194
Primaria o Básica	13,901	7,156	6,745	10,173	5,104	5,069	3,728	2,052	1,676	1,676	1,676	1,676
Secundaria o Media	13,561	6,933	6,628	10,905	5,607	5,298	2,656	1,326	1,330	1,330	1,330	1,330
Universitaria o Superior	5,372	1,771	3,601	4,803	1,598	3,205	569	173	396	396	396	396

Cuadro 1, continuación...

Región, provincia, municipio, distrito municipal y nivel de instrucción	Población de 3 años y más													
	Total						Urbana						Rural	
	Total	Hombres	Mujeres	Total	Hombres	Mujeres	Total	Hombres	Mujeres	Total	Hombres	Mujeres		
Consuelo	38,397	18,917	19,480	29,177	14,016	15,161	9,220	4,901	4,319	1,877	1,154	723		
Ninguno	3,841	2,146	1,695	1,964	992	972	390	196	194	3,728	2,052	1,676		
Preprimaria	1,722	911	811	1,332	715	617	5,069	2,656	2,413	1,326	713	613		
Primaria o Básica	13,901	7,156	6,745	10,173	5,104	5,069	3,728	1,990	1,738	3,966	2,162	1,804		
Secundaria o Media	13,561	6,933	6,628	10,905	5,607	5,298	2,656	1,326	1,330	3,966	2,162	1,804		
Universitaria o Superior	5,372	1,771	3,601	4,803	1,598	3,205	569	173	396	1,397	713	684		
Quisqueya	21,644	10,677	10,967	19,118	9,280	9,838	2,526	1,397	1,129	2,526	1,397	1,129		
Ninguno	1,259	665	594	990	488	502	269	177	92	1,166	624	542		
Preprimaria	1,207	647	560	1,052	575	477	155	72	83	1,166	624	542		
Primaria o Básica	8,436	4,432	4,004	7,148	3,714	3,434	1,288	718	570	1,166	624	542		
Secundaria o Media	7,732	3,966	3,766	7,059	3,590	3,469	673	376	297	1,166	624	542		
Universitaria o Superior	3,010	967	2,043	2,869	913	1,956	141	54	87	1,166	624	542		
Quisqueya	21,644	10,677	10,967	19,118	9,280	9,838	2,526	1,397	1,129	2,526	1,397	1,129		
Ninguno	1,259	665	594	990	488	502	269	177	92	1,166	624	542		
Preprimaria	1,207	647	560	1,052	575	477	155	72	83	1,166	624	542		
Primaria o Básica	8,436	4,432	4,004	7,148	3,714	3,434	1,288	718	570	1,166	624	542		
Secundaria o Media	7,732	3,966	3,766	7,059	3,590	3,469	673	376	297	1,166	624	542		
Universitaria o Superior	3,010	967	2,043	2,869	913	1,956	141	54	87	1,166	624	542		
Guayacanes	18,138	9,129	9,009	6,412	3,121	3,291	11,726	6,008	5,718	1,023	536	487		
Ninguno	1,694	877	817	671	341	330	1,023	536	487	1,023	536	487		
Preprimaria	1,023	523	500	362	166	196	661	357	304	1,023	536	487		
Primaria o Básica	7,686	4,042	3,644	2,708	1,386	1,322	4,978	2,656	2,322	1,023	536	487		
Secundaria o Media	6,060	3,043	3,017	2,162	1,053	1,109	3,898	1,990	1,908	1,023	536	487		
Universitaria o Superior	1,675	644	1,031	509	175	334	1,166	469	697	1,023	536	487		
Guayacanes	18,138	9,129	9,009	6,412	3,121	3,291	11,726	6,008	5,718	1,023	536	487		
Ninguno	1,694	877	817	671	341	330	1,023	536	487	1,023	536	487		
Preprimaria	1,023	523	500	362	166	196	661	357	304	1,023	536	487		
Primaria o Básica	7,686	4,042	3,644	2,708	1,386	1,322	4,978	2,656	2,322	1,023	536	487		
Secundaria o Media	6,060	3,043	3,017	2,162	1,053	1,109	3,898	1,990	1,908	1,023	536	487		
Universitaria o Superior	1,675	644	1,031	509	175	334	1,166	469	697	1,023	536	487		
Monte Plata	19,4,879	98,187	96,692	98,590	47,779	50,811	96,289	50,408	45,881	1,023	536	487		
Ninguno	19,100	10,636	8,464	7,415	3,869	3,546	11,685	6,767	4,918	1,023	536	487		
Preprimaria	12,169	6,423	5,746	5,688	2,920	2,768	6,481	3,503	2,978	1,023	536	487		
Primaria o Básica	81,463	43,966	37,497	36,910	19,332	17,578	44,553	24,634	19,919	1,023	536	487		
Secundaria o Media	57,415	29,475	27,940	31,073	16,005	15,068	26,342	13,470	12,872	1,023	536	487		
Universitaria o Superior	24,732	7,687	17,045	17,504	5,653	11,851	7,228	2,034	5,194	1,023	536	487		

Cuadro 1, continuación...

Región, provincia, municipio, distrito municipal y nivel de instrucción	Población de 3 años y más											
	Total					Urbana					Rural	
	Total	Hombres	Mujeres	Total	Hombres	Mujeres	Total	Hombres	Mujeres	Total	Hombres	Mujeres
Monte Plata	50,308	25,311	24,997	19,998	9,568	10,430	30,310	15,743	14,567			
Ninguno	5,031	2,782	2,249	1,241	633	608	3,790	2,149	1,641			
Preprimaria	2,829	1,444	1,385	1,097	531	566	1,732	913	819			
Primaria o Básica	21,074	11,314	9,760	7,120	3,682	3,438	13,954	7,632	6,322			
Secundaria o Media	15,007	7,771	7,236	6,481	3,374	3,107	8,526	4,397	4,129			
Universitaria o Superior	6,367	2,000	4,367	4,059	1,348	2,711	2,308	652	1,656			
Monte Plata	27,740	13,823	13,917	14,758	6,992	7,766	12,982	6,831	6,151			
Ninguno	2,618	1,465	1,153	912	464	448	1,706	1,001	705			
Preprimaria	1,434	733	701	674	324	350	760	409	351			
Primaria o Básica	11,315	6,056	5,259	5,134	2,647	2,487	6,181	3,409	2,772			
Secundaria o Media	8,126	4,184	3,942	4,703	2,426	2,277	3,423	1,758	1,665			
Universitaria o Superior	4,247	1,385	2,862	3,335	1,131	2,204	912	254	658			
Don Juan (D.M.)	9,082	4,549	4,533	3,158	1,524	1,634	5,924	3,025	2,899			
Ninguno	979	515	464	200	102	98	779	413	366			
Preprimaria	604	287	317	325	148	177	279	139	140			
Primaria o Básica	3,921	2,105	1,816	1,119	574	545	2,802	1,531	1,271			
Secundaria o Media	2,725	1,394	1,331	1,034	550	484	1,691	844	847			
Universitaria o Superior	853	248	605	480	150	330	373	98	275			
Chirino (D.M.)	7,151	3,631	3,520	1,274	647	627	5,877	2,984	2,893			
Ninguno	841	476	365	84	50	34	757	426	331			
Preprimaria	454	233	221	67	40	27	387	193	194			
Primaria o Básica	3,079	1,611	1,468	570	307	263	2,509	1,304	1,205			
Secundaria o Media	2,201	1,183	1,018	414	215	199	1,787	968	819			
Universitaria o Superior	576	128	448	139	35	104	437	93	344			
Boyá (D.M.)	6,335	3,308	3,027	808	405	403	5,527	2,903	2,624			
Ninguno	593	326	267	45	17	28	548	309	239			
Preprimaria	337	191	146	31	19	12	306	172	134			
Primaria o Básica	2,759	1,542	1,217	297	154	143	2,462	1,388	1,074			
Secundaria o Media	1,955	1,010	945	330	183	147	1,625	827	798			
Universitaria o Superior	691	239	452	105	32	73	586	207	379			
Bayaguana	33,673	17,064	16,609	23,646	11,554	12,092	10,027	5,510	4,517			
Ninguno	3,527	2,005	1,522	1,954	1,032	922	1,573	973	600			
Preprimaria	2,026	1,080	946	1,286	647	639	740	433	307			
Primaria o Básica	14,217	7,630	6,587	9,104	4,724	4,380	5,113	2,906	2,207			
Secundaria o Media	9,923	5,013	4,910	7,726	3,935	3,791	2,197	1,078	1,119			
Universitaria o Superior	3,980	1,336	2,644	3,576	1,216	2,360	404	120	284			

Cuadro 1, continuación...

Región, provincia, municipio, distrito municipal y nivel de instrucción	Población de 3 años y más											
	Total					Urbana					Rural	
	Total	Hombres	Mujeres	Total	Hombres	Mujeres	Total	Hombres	Mujeres	Total	Hombres	Mujeres
Bayaguana	33,673	17,064	16,609	23,646	11,554	12,092	10,027	5,510	4,517	4,517	5,510	4,517
Ninguno	3,527	2,005	1,522	1,954	1,032	922	1,573	973	600	600	973	600
Preprimaria	2,026	1,080	946	1,286	647	639	740	433	307	307	433	307
Primaria o Básica	14,217	7,630	6,587	9,104	4,724	4,380	5,113	2,906	2,207	2,207	2,906	2,207
Secundaria o Media	9,923	5,013	4,910	7,726	3,935	3,791	2,197	1,078	1,119	1,119	1,078	1,119
Universitaria o Superior	3,980	1,336	2,644	3,576	1,216	2,360	404	120	284	284	120	284
Sabana Grande de Boyá	33,074	16,953	16,121	24,004	11,916	12,088	9,070	5,037	4,033	4,033	5,037	4,033
Ninguno	3,855	2,260	1,595	2,226	1,220	1,006	1,629	1,040	589	589	1,040	589
Preprimaria	2,294	1,256	1,038	1,534	828	706	760	428	332	332	428	332
Primaria o Básica	13,832	7,545	6,287	9,646	5,121	4,525	4,186	2,424	1,762	1,762	2,424	1,762
Secundaria o Media	9,431	4,739	4,692	7,309	3,703	3,606	2,122	1,036	1,086	1,086	1,036	1,086
Universitaria o Superior	3,662	1,153	2,509	3,289	1,044	2,245	373	109	264	264	109	264
Sabana Grande de Boyá	25,311	12,677	12,634	19,814	9,721	10,093	5,497	2,956	2,541	2,541	2,956	2,541
Ninguno	2,540	1,428	1,112	1,650	887	763	890	541	349	349	541	349
Preprimaria	1,736	930	806	1,268	678	590	468	252	216	216	252	216
Primaria o Básica	10,338	5,581	4,757	7,782	4,107	3,675	2,556	1,474	1,082	1,082	1,474	1,082
Secundaria o Media	7,373	3,685	3,688	6,071	3,079	2,992	1,302	606	696	696	606	696
Universitaria o Superior	3,324	1,053	2,271	3,043	970	2,073	281	83	198	198	83	198
Gonzalo (D.M.)	5,636	3,087	2,549	2,943	1,531	1,412	2,693	1,556	1,137	1,137	1,556	1,137
Ninguno	1,003	634	369	449	257	192	554	377	177	177	377	177
Preprimaria	418	256	162	186	111	75	232	145	87	87	145	87
Primaria o Básica	2,524	1,414	1,110	1,311	714	597	1,213	700	513	513	700	513
Secundaria o Media	1,456	713	743	835	398	437	621	315	306	306	315	306
Universitaria o Superior	235	70	165	162	51	111	73	19	54	54	19	54
Majagual (D.M.)	2,127	1,189	938	1,247	664	583	880	525	355	355	525	355
Ninguno	312	198	114	127	76	51	185	122	63	63	122	63
Preprimaria	140	70	70	80	39	41	60	31	29	29	31	29
Primaria o Básica	970	550	420	553	300	253	417	250	167	167	250	167
Secundaria o Media	602	341	261	403	226	177	199	115	84	84	115	84
Universitaria o Superior	103	30	73	84	23	61	19	7	12	12	7	12
Yamasá	60,449	30,016	30,433	24,266	11,539	12,727	36,183	18,477	17,706	17,706	18,477	17,706
Ninguno	5,036	2,670	2,366	1,572	797	775	3,464	1,873	1,591	1,591	1,873	1,591
Preprimaria	3,703	1,928	1,775	1,353	702	651	2,350	1,226	1,124	1,124	1,226	1,124
Primaria o Básica	24,924	13,431	11,493	8,455	4,396	4,059	16,469	9,035	7,434	7,434	9,035	7,434
Secundaria o Media	18,034	9,353	8,681	7,458	3,904	3,554	10,576	5,449	5,127	5,127	5,449	5,127
Universitaria o Superior	8,752	2,634	6,118	5,428	1,740	3,688	3,324	894	2,430	2,430	894	2,430

Cuadro 1, continuación...

Región, provincia, municipio, distrito municipal y nivel de Instrucción	Población de 3 años y más											
	Total					Urbana					Rural	
	Total	Hombres	Mujeres	Total	Hombres	Mujeres	Total	Hombres	Mujeres	Total	Hombres	Mujeres
Yamasá	29,972	14,804	15,168	14,241	6,657	7,584	15,731	8,147	7,584	8,147	7,584	
Ninguno	2,523	1,342	1,181	892	432	460	1,631	910	721	910	721	
Preprimaria	1,950	1,009	941	795	399	396	1,155	610	545	610	545	
Primaria o Básica	11,852	6,321	5,531	4,767	2,428	2,339	7,085	3,893	3,192	3,893	3,192	
Secundaria o Media	8,650	4,494	4,156	4,331	2,247	2,084	4,319	2,247	2,072	2,247	2,072	
Universitaria o Superior	4,997	1,638	3,359	3,456	1,151	2,305	1,541	487	1,054	487	1,054	
Los Botados (D.M.)	20,065	9,895	10,170	8,210	3,954	4,256	11,855	5,941	5,914	5,941	5,914	
Ninguno	1,341	714	627	515	274	241	826	440	386	440	386	
Preprimaria	1,270	663	607	471	245	226	799	418	381	418	381	
Primaria o Básica	7,949	4,304	3,645	2,967	1,581	1,386	4,982	2,723	2,259	2,723	2,259	
Secundaria o Media	6,732	3,500	3,232	2,656	1,402	1,254	4,076	2,098	1,978	2,098	1,978	
Universitaria o Superior	2,773	714	2,059	1,601	452	1,149	1,172	262	910	262	910	
Mamá Tingó (D.M.)	10,412	5,317	5,095	1,815	928	887	8,597	4,389	4,208	4,389	4,208	
Ninguno	1,172	614	558	165	91	74	1,007	523	484	523	484	
Preprimaria	483	256	227	87	58	29	396	198	198	198	198	
Primaria o Básica	5,123	2,806	2,317	721	387	334	4,402	2,419	1,983	2,419	1,983	
Secundaria o Media	2,652	1,359	1,293	471	255	216	2,181	1,104	1,077	1,104	1,077	
Universitaria o Superior	982	282	700	371	137	234	611	145	466	145	466	
Peraívillo	17,375	8,843	8,532	6,676	3,202	3,474	10,699	5,641	5,058	5,641	5,058	
Ninguno	1,651	919	732	422	187	235	1,229	732	497	732	497	
Preprimaria	1,317	715	602	418	212	206	899	503	396	503	396	
Primaria o Básica	7,416	4,046	3,370	2,585	1,409	1,176	4,831	2,637	2,194	2,637	2,194	
Secundaria o Media	5,020	2,599	2,421	2,099	1,089	1,010	2,921	1,510	1,411	1,510	1,411	
Universitaria o Superior	1,971	564	1,407	1,152	305	847	819	259	560	259	560	
Peraívillo	17,375	8,843	8,532	6,676	3,202	3,474	10,699	5,641	5,058	5,641	5,058	
Ninguno	1,651	919	732	422	187	235	1,229	732	497	732	497	
Preprimaria	1,317	715	602	418	212	206	899	503	396	503	396	
Primaria o Básica	7,416	4,046	3,370	2,585	1,409	1,176	4,831	2,637	2,194	2,637	2,194	
Secundaria o Media	5,020	2,599	2,421	2,099	1,089	1,010	2,921	1,510	1,411	1,510	1,411	
Universitaria o Superior	1,971	564	1,407	1,152	305	847	819	259	560	259	560	
Hato Mayor	95,283	47,382	47,901	73,086	35,507	37,579	22,197	11,875	10,322	11,875	10,322	
Ninguno	10,241	5,721	4,520	6,434	3,473	2,961	3,807	2,248	1,559	2,248	1,559	
Preprimaria	5,637	2,925	2,712	3,882	1,998	1,884	1,755	927	828	927	828	
Primaria o Básica	38,224	20,459	17,765	28,306	14,906	13,400	9,918	5,553	4,365	5,553	4,365	
Secundaria o Media	25,491	13,077	12,414	20,406	10,454	9,952	5,085	2,623	2,462	2,623	2,462	
Universitaria o Superior	15,690	5,200	10,490	14,058	4,676	9,382	1,632	524	1,108	524	1,108	

Cuadro 1, continuación...

Región, provincia, municipio, distrito municipal y nivel de instrucción	Población de 3 años y más													
	Total						Urbana						Rural	
	Total	Hombres	Mujeres	Total	Hombres	Mujeres	Total	Hombres	Mujeres	Total	Hombres	Mujeres		
Hato Mayor	67,216	33,246	33,970	49,564	23,830	25,734	17,652	9,416	8,236					
Ninguno	6,797	3,712	3,085	3,750	1,917	1,833	3,047	1,795	1,252					
Preprimaria	4,027	2,059	1,968	2,651	1,342	1,309	1,376	717	659					
Primaria o Básica	25,567	13,629	11,938	17,880	9,324	8,556	7,687	4,305	3,382					
Secundaria o Media	18,440	9,670	8,770	14,303	7,523	6,780	4,137	2,147	1,990					
Universitaria o Superior	12,385	4,176	8,209	10,980	3,724	7,256	1,405	452	953					
Hato Mayor	49,350	23,941	25,409	42,988	20,573	22,415	6,362	3,368	2,994					
Ninguno	4,290	2,227	2,063	3,134	1,586	1,548	1,156	641	515					
Preprimaria	2,523	1,268	1,255	2,009	999	1,010	514	269	245					
Primaria o Básica	17,871	9,377	8,494	15,072	7,840	7,232	2,799	1,537	1,262					
Secundaria o Media	14,017	7,427	6,590	12,628	6,682	5,946	1,389	745	644					
Universitaria o Superior	10,649	3,642	7,007	10,145	3,466	6,679	504	176	328					
Yerba Buena (D.M.)	3,639	1,936	1,703	667	315	352	2,972	1,621	1,351					
Ninguno	524	323	201	49	20	29	475	303	172					
Preprimaria	257	129	128	23	13	10	234	116	118					
Primaria o Básica	1,626	884	742	257	121	136	1,369	763	606					
Secundaria o Media	857	476	381	184	106	78	673	370	303					
Universitaria o Superior	375	124	251	154	55	99	221	69	152					
Mata Palacio (D.M.)	4,648	2,525	2,123	431	195	236	4,217	2,330	1,887					
Ninguno	914	553	361	61	36	25	853	517	336					
Preprimaria	277	138	139	19	7	12	258	131	127					
Primaria o Básica	2,162	1,248	914	178	89	89	1,984	1,159	825					
Secundaria o Media	1,002	509	493	100	46	54	902	463	439					
Universitaria o Superior	293	77	216	73	17	56	220	60	160					
Guayabo Dulce (D.M.)	9,579	4,844	4,735	5,478	2,747	2,731	4,101	2,097	2,004					
Ninguno	1,069	609	460	506	275	231	563	334	229					
Preprimaria	970	524	446	600	323	277	370	201	169					
Primaria o Básica	3,908	2,120	1,788	2,373	1,274	1,099	1,535	846	689					
Secundaria o Media	2,564	1,258	1,306	1,391	689	702	1,173	569	604					
Universitaria o Superior	1,068	333	735	608	186	422	460	147	313					
Sabana de la Mar	18,662	9,309	9,353	16,047	7,886	8,161	2,615	1,423	1,192					
Ninguno	2,134	1,223	911	1,634	931	703	500	292	208					
Preprimaria	915	479	436	754	392	362	161	87	74					
Primaria o Básica	8,687	4,647	4,040	7,390	3,920	3,470	1,297	727	570					
Secundaria o Media	5,034	2,383	2,651	4,465	2,096	2,369	569	287	282					
Universitaria o Superior	1,892	577	1,315	1,804	547	1,257	88	30	58					

Cuadro 1, continuación...

Región, provincia, municipio, distrito municipal y nivel de instrucción	Población de 3 años y más											
	Total					Urbana					Rural	
	Total	Hombres	Mujeres	Total	Hombres	Mujeres	Total	Hombres	Mujeres	Total	Hombres	Mujeres
Sabana de la Mar	15,798	7,735	8,063	15,011	7,313	7,698	787	422	365			
Ninguno	1,702	957	745	1,542	867	675	160	90	70			
Preprimaria	802	421	381	713	369	344	89	52	37			
Primaria o Básica	7,204	3,807	3,397	6,851	3,610	3,241	353	197	156			
Secundaria o Media	4,300	2,013	2,287	4,158	1,941	2,217	142	72	70			
Universitaria o Superior	1,790	537	1,253	1,747	526	1,221	43	11	32			
Elupina Cordero de las Cañitas (D.M.)	2,864	1,574	1,290	1,036	573	463	1,828	1,001	827			
Ninguno	432	266	166	92	64	28	340	202	138			
Preprimaria	113	58	55	41	23	18	72	35	37			
Primaria o Básica	1,483	840	643	539	310	229	944	530	414			
Secundaria o Media	734	370	364	307	155	152	427	215	212			
Universitaria o Superior	102	40	62	57	21	36	45	19	26			
El Valle	9,405	4,827	4,578	7,475	3,791	3,684	1,930	1,036	894			
Ninguno	1,310	786	524	1,050	625	425	260	161	99			
Preprimaria	695	387	308	477	264	213	218	123	95			
Primaria o Básica	3,970	2,183	1,787	3,036	1,662	1,374	934	521	413			
Secundaria o Media	2,017	1,024	993	1,638	835	803	379	189	190			
Universitaria o Superior	1,413	447	966	1,274	405	869	139	42	97			
El Valle	9,405	4,827	4,578	7,475	3,791	3,684	1,930	1,036	894			
Ninguno	1,310	786	524	1,050	625	425	260	161	99			
Preprimaria	695	387	308	477	264	213	218	123	95			
Primaria o Básica	3,970	2,183	1,787	3,036	1,662	1,374	934	521	413			
Secundaria o Media	2,017	1,024	993	1,638	835	803	379	189	190			
Universitaria o Superior	1,413	447	966	1,274	405	869	139	42	97			

Cuadro 2
REPÚBLICA DOMINICANA: Población de 3 años y más, por sexo y asistencia escolar, según región, provincia y nivel de instrucción

Región, provincia y nivel de instrucción	Población de 3 años y más											
	Total						Hombres			Mujeres		
	Total	Asiste	No asiste, pero asistió	Nunca asistió	Total	Asiste	No asiste, pero asistió	Nunca asistió	Total	Asiste	No asiste, pero asistió	Nunca asistió
Total	10,264,694	3,164,182	6,211,463	889,049	5,066,429	1,530,154	3,056,399	479,876	5,198,265	1,634,028	3,155,064	409,173
Ninguno	889,049	0	889,049	889,049	479,876	0	0	479,876	409,173	0	0	409,173
Preprimaria	593,555	331,088	262,467	0	305,472	167,430	138,042	0	288,083	163,658	124,425	0
Primaria o Básica	3,646,200	1,632,428	2,013,772	0	1,922,559	848,747	1,073,812	0	1,723,641	783,681	939,960	0
Secundaria o Media	3,219,234	671,451	2,547,783	0	1,633,940	326,636	1,307,304	0	1,585,294	344,815	1,240,479	0
Universitaria o Superior	1,916,656	529,215	1,387,441	0	724,582	187,341	537,241	0	1,192,074	341,874	850,200	0
Región Ozama	3,623,432	1,183,829	2,211,120	228,483	1,741,368	568,985	1,057,327	115,056	1,882,064	614,844	1,153,793	113,427
Ninguno	228,483	0	228,483	228,483	115,056	0	0	115,056	113,427	0	0	113,427
Preprimaria	196,212	127,685	68,527	0	98,532	64,678	33,854	0	97,680	63,007	34,673	0
Primaria o Básica	1,116,319	562,985	553,334	0	573,470	289,644	283,826	0	542,849	273,341	269,508	0
Secundaria o Media	1,203,159	255,029	948,130	0	605,582	124,898	480,684	0	597,577	130,131	467,446	0
Universitaria o Superior	879,259	238,130	641,129	0	348,728	89,765	258,963	0	530,531	148,365	382,166	0
Distrito Nacional	987,261	311,495	623,768	51,998	469,010	150,045	293,014	25,951	518,251	161,450	330,754	26,047
Ninguno	51,998	0	51,998	51,998	25,951	0	0	25,951	26,047	0	0	26,047
Preprimaria	48,919	33,608	15,311	0	24,161	16,861	7,300	0	24,758	16,747	8,011	0
Primaria o Básica	263,370	134,420	128,950	0	133,506	68,683	64,823	0	129,864	65,737	64,127	0
Secundaria o Media	288,437	63,504	224,933	0	143,670	31,397	112,273	0	144,767	32,107	112,660	0
Universitaria o Superior	334,537	79,963	254,574	0	141,722	33,104	108,618	0	192,815	46,859	145,956	0
Santo Domingo	2,636,171	872,334	1,587,352	176,485	1,272,358	418,940	764,313	89,105	1,363,813	453,394	823,039	87,380
Ninguno	176,485	0	176,485	176,485	89,105	0	0	89,105	87,380	0	0	87,380
Preprimaria	147,293	94,077	53,216	0	74,371	47,817	26,554	0	72,922	46,260	26,662	0
Primaria o Básica	852,949	428,565	424,384	0	439,964	220,961	219,003	0	412,985	207,604	205,381	0
Secundaria o Media	914,722	191,525	723,197	0	461,912	93,501	368,411	0	452,810	98,024	354,786	0
Universitaria o Superior	544,722	158,167	386,555	0	207,006	56,661	150,345	0	337,716	101,506	236,210	0
Región Cibao Norte	1,582,375	432,894	1,016,953	132,528	785,038	211,012	502,594	71,432	797,337	221,882	514,359	61,096
Ninguno	132,528	0	132,528	132,528	71,432	0	0	71,432	61,096	0	0	61,096
Preprimaria	90,569	43,968	46,601	0	46,519	22,359	24,160	0	44,050	21,609	22,441	0
Primaria o Básica	578,087	225,516	352,571	0	303,242	117,677	185,565	0	274,845	107,839	167,006	0
Secundaria o Media	518,713	95,494	423,219	0	261,777	46,357	215,420	0	256,936	49,137	207,799	0
Universitaria o Superior	262,478	67,916	194,562	0	102,068	24,619	77,449	0	160,410	43,297	117,113	0
Españat	230,783	61,896	148,406	20,481	116,896	30,250	75,236	11,410	113,887	31,646	73,170	9,071
Ninguno	20,481	0	20,481	20,481	11,410	0	0	11,410	9,071	0	0	9,071
Preprimaria	12,973	6,108	6,865	0	6,739	3,086	3,653	0	6,234	3,022	3,212	0
Primaria o Básica	87,801	32,119	55,682	0	46,779	16,695	30,084	0	41,022	15,424	25,598	0
Secundaria o Media	73,560	13,931	59,629	0	38,163	6,876	31,287	0	35,397	7,055	28,342	0
Universitaria o Superior	35,968	9,738	26,230	0	13,805	3,593	10,212	0	22,163	6,145	16,018	0

Cuadro 2, continuación...

Región, provincia y nivel de instrucción	Población de 3 años y más											
	Total				Hombres				Mujeres			
	Total	Asiste	No asiste, pero asistió	Nunca asistió	Total	Asiste	No asiste, pero asistió	Nunca asistió	Total	Asiste	No asiste, pero asistió	Nunca asistió
Puerto Plata	324,734	88,119	207,702	28,913	161,755	43,477	102,417	15,861	162,979	44,642	105,285	13,052
Ninguno	28,913	0	0	28,913	15,861	0	0	15,861	13,052	0	0	13,052
Preprimaria	18,837	9,128	9,709	0	9,713	4,633	5,080	0	9,124	4,495	4,629	0
Primaria o Básica	118,857	48,196	70,661	0	61,834	25,191	36,643	0	57,023	23,005	34,018	0
Secundaria o Media	115,058	20,292	94,766	0	57,978	9,935	48,043	0	57,080	10,357	46,723	0
Universitaria o Superior	43,069	10,503	32,566	0	16,369	3,718	12,651	0	26,700	6,785	19,915	0
Santiago	1,026,858	282,879	660,845	83,134	506,387	137,285	324,941	44,161	520,471	145,594	335,904	38,973
Ninguno	83,134	0	0	83,134	44,161	0	0	44,161	38,973	0	0	38,973
Preprimaria	58,759	28,732	30,027	0	30,067	14,640	15,427	0	28,692	14,092	14,600	0
Primaria o Básica	371,429	145,201	226,228	0	194,629	75,791	118,838	0	176,800	69,410	107,390	0
Secundaria o Media	330,095	61,271	268,824	0	165,636	29,546	136,090	0	164,459	31,725	132,734	0
Universitaria o Superior	183,441	47,675	135,766	0	71,894	17,308	54,586	0	111,547	30,367	81,180	0
Región Cibao Sur	765,248	225,225	472,817	67,206	386,172	109,345	239,182	37,645	379,076	115,880	233,635	29,561
Ninguno	67,206	0	0	67,206	37,645	0	0	37,645	29,561	0	0	29,561
Preprimaria	44,992	22,562	22,430	0	23,704	11,451	12,253	0	21,288	11,111	10,177	0
Primaria o Básica	291,151	117,861	173,290	0	156,641	61,658	94,983	0	134,510	56,203	78,307	0
Secundaria o Media	232,307	47,497	184,810	0	121,181	23,621	97,560	0	111,126	23,876	87,250	0
Universitaria o Superior	129,592	37,305	92,287	0	47,001	12,615	34,386	0	82,591	24,690	57,901	0
La Vega	423,295	117,664	266,641	38,990	214,172	57,683	134,546	21,943	209,123	59,981	132,095	17,047
Ninguno	38,990	0	0	38,990	21,943	0	0	21,943	17,047	0	0	17,047
Preprimaria	25,129	12,198	12,931	0	13,392	6,291	7,101	0	11,737	5,907	5,830	0
Primaria o Básica	164,268	62,908	101,360	0	88,232	33,062	55,170	0	76,036	29,846	46,190	0
Secundaria o Media	131,544	25,256	106,288	0	66,782	12,266	54,516	0	64,762	12,990	51,772	0
Universitaria o Superior	63,364	17,302	46,062	0	23,823	6,064	17,759	0	39,541	11,238	28,303	0
Sánchez Ramírez	155,460	52,905	89,083	13,472	78,759	25,511	45,543	7,705	76,701	27,394	43,540	5,767
Ninguno	13,472	0	0	13,472	7,705	0	0	7,705	5,767	0	0	5,767
Preprimaria	8,787	4,673	4,114	0	4,606	2,336	2,270	0	4,181	2,337	1,844	0
Primaria o Básica	59,615	25,574	34,041	0	32,592	13,468	19,124	0	27,023	12,106	14,917	0
Secundaria o Media	38,124	10,569	27,555	0	21,123	5,477	15,646	0	17,001	5,092	11,909	0
Universitaria o Superior	35,462	12,089	23,373	0	12,733	4,230	8,503	0	22,729	7,859	14,870	0
Monseñor Nouel	186,493	54,656	117,093	14,744	93,241	26,151	59,093	7,997	93,252	28,505	58,000	6,747
Ninguno	14,744	0	0	14,744	7,997	0	0	7,997	6,747	0	0	6,747
Preprimaria	11,076	5,691	5,385	0	5,706	2,824	2,882	0	5,370	2,867	2,503	0
Primaria o Básica	67,268	29,379	37,889	0	35,817	15,128	20,689	0	31,451	14,251	17,200	0
Secundaria o Media	62,639	11,672	50,967	0	33,276	5,878	27,398	0	29,363	5,794	23,569	0
Universitaria o Superior	30,766	7,914	22,852	0	10,445	2,321	8,124	0	20,321	5,593	14,728	0

Cuadro 2, continuación...

Región, provincia y nivel de instrucción	Población de 3 años y más											
	Total				Hombres				Mujeres			
	Total	Asiste	No asiste, pero asistió	Nunca asistió	Total	Asiste	No asiste, pero asistió	Nunca asistió	Total	Asiste	No asiste, pero asistió	Nunca asistió
Región Cibao Nordeste	646,158	186,172	402,012	57,974	324,926	89,789	201,724	33,413	321,232	96,383	200,288	24,561
Ninguno	57,974	0	0	57,974	33,413	0	0	33,413	24,561	0	0	24,561
Preprimaria	38,591	17,892	20,699	0	20,474	8,995	11,479	0	18,117	8,897	9,220	0
Primaria o Básica	252,269	98,091	154,178	0	136,537	51,462	85,075	0	115,732	46,629	69,103	0
Secundaria o Media	187,443	38,674	148,769	0	96,531	19,040	77,491	0	90,912	19,634	71,278	0
Universitaria o Superior	109,881	31,515	78,366	0	37,971	10,292	27,679	0	71,910	21,223	50,687	0
Duarte	295,062	85,716	183,006	26,340	147,473	40,706	91,548	15,219	147,589	45,010	91,458	11,121
Ninguno	26,340	0	0	26,340	15,219	0	0	15,219	11,121	0	0	11,121
Preprimaria	17,539	7,609	9,930	0	9,269	3,742	5,527	0	8,270	3,867	4,403	0
Primaria o Básica	114,376	43,703	70,673	0	62,430	22,997	39,433	0	51,946	20,706	31,240	0
Secundaria o Media	79,670	17,002	62,668	0	41,011	8,247	32,764	0	38,659	8,755	29,904	0
Universitaria o Superior	57,137	17,402	39,735	0	19,544	5,720	13,824	0	37,593	11,682	25,911	0
Maria Trinidad Sánchez	149,553	43,307	92,195	14,051	75,911	21,129	46,744	8,038	73,642	22,178	45,451	6,013
Ninguno	14,051	0	0	14,051	8,038	0	0	8,038	6,013	0	0	6,013
Preprimaria	9,590	4,512	5,078	0	5,093	2,273	2,820	0	4,497	2,239	2,258	0
Primaria o Básica	60,343	23,818	36,525	0	32,493	12,491	20,002	0	27,850	11,327	16,523	0
Secundaria o Media	43,752	8,984	34,768	0	22,767	4,495	18,272	0	20,985	4,489	16,496	0
Universitaria o Superior	21,817	5,993	15,824	0	7,520	1,870	5,650	0	14,297	4,123	10,174	0
Hermanas Mirabal	92,414	26,175	58,717	7,522	47,067	12,848	29,916	4,303	45,347	13,327	28,801	3,219
Ninguno	7,522	0	0	7,522	4,303	0	0	4,303	3,219	0	0	3,219
Preprimaria	5,263	2,511	2,752	0	2,774	1,290	1,484	0	2,489	1,221	1,268	0
Primaria o Básica	34,522	12,763	21,759	0	18,676	6,696	11,980	0	15,846	6,067	9,779	0
Secundaria o Media	26,485	5,560	20,925	0	14,396	2,956	11,440	0	12,089	2,604	9,485	0
Universitaria o Superior	18,622	5,341	13,281	0	6,918	1,906	5,012	0	11,704	3,435	8,269	0
Samaná	109,129	30,974	68,094	10,061	54,475	15,106	33,516	5,853	54,654	15,868	34,578	4,208
Ninguno	10,061	0	0	10,061	5,853	0	0	5,853	4,208	0	0	4,208
Preprimaria	6,199	3,260	2,939	0	3,338	1,690	1,648	0	2,861	1,570	1,291	0
Primaria o Básica	43,028	17,807	25,221	0	22,938	9,278	13,660	0	20,090	8,529	11,561	0
Secundaria o Media	37,536	7,128	30,408	0	18,357	3,342	15,015	0	19,179	3,786	15,393	0
Universitaria o Superior	12,305	2,779	9,526	0	3,989	796	3,193	0	8,316	1,983	6,333	0
Región Cibao Noroeste	424,614	115,175	252,846	56,593	216,288	55,963	128,121	32,204	208,326	59,212	124,725	24,389
Ninguno	56,593	0	0	56,593	32,204	0	0	32,204	24,389	0	0	24,389
Preprimaria	27,548	12,894	14,654	0	14,486	6,511	7,975	0	13,062	6,383	6,679	0
Primaria o Básica	165,893	64,067	101,826	0	88,746	33,305	55,441	0	77,147	30,762	46,385	0
Secundaria o Media	113,030	22,164	90,866	0	58,678	10,878	47,800	0	54,352	11,286	43,066	0
Universitaria o Superior	61,550	16,050	45,500	0	22,174	5,269	16,905	0	39,376	10,781	28,595	0

Cuadro 2, continuación...

Región, provincia y nivel de instrucción	Población de 3 años y más																	
	Total						Hombres						Mujeres					
	Total	Asiste	No asiste, pero asistió	Nunca asistió	Total	Asiste	No asiste, pero asistió	Nunca asistió	Total	Asiste	No asiste, pero asistió	Nunca asistió						
Dajabón	70,671	20,828	40,878	8,965	35,705	10,073	20,762	4,870	34,966	10,755	20,116	4,095						
Ninguno	8,965	0	0	8,965	4,870	0	0	4,870	4,095	0	0	4,095						
Preprimaria	4,143	2,552	1,591	0	2,126	1,255	871	0	2,017	1,297	720	0						
Primaria o Básica	28,656	11,911	16,745	0	15,320	6,148	9,172	0	13,336	5,763	7,573	0						
Secundaria o Media	19,507	4,113	15,394	0	10,131	2,014	8,117	0	9,376	2,099	7,277	0						
Universitaria o Superior	9,400	2,252	7,148	0	3,258	656	2,602	0	6,142	1,596	4,546	0						
Monte Cristi	117,439	28,820	69,957	18,662	60,728	14,298	35,498	10,932	56,711	14,522	34,459	7,730						
Ninguno	18,662	0	0	18,662	10,932	0	0	10,932	7,730	0	0	7,730						
Preprimaria	8,152	3,346	4,806	0	4,444	1,736	2,708	0	3,708	1,610	2,098	0						
Primaria o Básica	44,864	16,819	28,045	0	24,205	8,886	15,319	0	20,659	7,933	12,726	0						
Secundaria o Media	33,253	5,769	27,484	0	16,919	2,793	14,126	0	16,334	2,976	13,358	0						
Universitaria o Superior	12,508	2,886	9,622	0	4,228	883	3,345	0	8,280	2,003	6,277	0						
Santiago Rodríguez	61,508	17,479	36,991	7,038	31,369	8,478	18,909	3,982	30,139	9,001	18,082	3,056						
Ninguno	7,038	0	0	7,038	3,982	0	0	3,982	3,056	0	0	3,056						
Preprimaria	4,632	1,962	2,670	0	2,369	997	1,372	0	2,263	965	1,298	0						
Primaria o Básica	24,154	9,015	15,139	0	12,804	4,654	8,150	0	11,350	4,361	6,989	0						
Secundaria o Media	15,313	3,401	11,912	0	8,363	1,766	6,597	0	6,950	1,635	5,315	0						
Universitaria o Superior	10,371	3,101	7,270	0	3,851	1,061	2,790	0	6,520	2,040	4,480	0						
Valverde	174,996	48,048	105,020	21,928	88,486	23,114	52,952	12,420	86,510	24,934	52,068	9,508						
Ninguno	21,928	0	0	21,928	12,420	0	0	12,420	9,508	0	0	9,508						
Preprimaria	10,621	5,034	5,587	0	5,547	2,523	3,024	0	5,074	2,511	2,563	0						
Primaria o Básica	68,219	26,322	41,897	0	36,417	13,617	22,800	0	31,802	12,705	19,097	0						
Secundaria o Media	44,957	8,881	36,076	0	23,265	4,305	18,960	0	21,692	4,576	17,116	0						
Universitaria o Superior	29,271	7,811	21,460	0	10,837	2,669	8,168	0	18,434	5,142	13,292	0						
Región Valdesía	917,769	299,182	538,107	80,480	455,572	144,332	267,829	43,411	462,197	154,850	270,278	37,069						
Ninguno	80,480	0	0	80,480	43,411	0	0	43,411	37,069	0	0	37,069						
Preprimaria	51,160	30,837	20,323	0	26,353	15,565	10,788	0	24,807	15,272	9,535	0						
Primaria o Básica	350,788	158,965	191,823	0	187,944	83,263	104,681	0	162,844	75,702	87,142	0						
Secundaria o Media	301,819	67,135	234,684	0	154,568	32,687	121,881	0	147,251	34,448	112,803	0						
Universitaria o Superior	133,522	42,245	91,277	0	43,296	12,817	30,479	0	90,226	29,428	60,798	0						
Peravia	198,053	58,186	118,409	21,458	95,887	27,574	56,780	11,533	102,166	30,612	61,629	9,925						
Ninguno	21,458	0	0	21,458	11,533	0	0	11,533	9,925	0	0	9,925						
Preprimaria	11,247	5,709	5,538	0	5,751	2,825	2,926	0	5,496	2,884	2,612	0						
Primaria o Básica	87,493	34,435	53,058	0	46,651	17,941	28,710	0	40,842	16,494	24,348	0						
Secundaria o Media	56,102	11,429	44,673	0	25,871	5,128	20,743	0	30,231	6,301	23,930	0						
Universitaria o Superior	21,753	6,613	15,140	0	6,081	1,680	4,401	0	15,672	4,933	10,739	0						

Cuadro 2, continuación...

Región, provincia y nivel de instrucción	Población de 3 años y más											
	Total				Hombres				Mujeres			
	Total	Asiste	No asiste, pero asistió	Nunca asistió	Total	Asiste	No asiste, pero asistió	Nunca asistió	Total	Asiste	No asiste, pero asistió	Nunca asistió
San Cristóbal	654,226	225,053	380,035	49,138	324,320	108,830	189,684	25,806	329,906	116,223	190,351	23,332
Ninguno	49,138	0	0	49,138	25,806	0	0	25,806	23,332	0	0	23,332
Preprimaria	35,626	23,796	11,830	0	18,220	12,028	6,192	0	17,406	11,768	5,638	0
Primaria o Básica	236,120	115,387	120,733	0	125,973	60,512	65,461	0	110,147	54,875	55,272	0
Secundaria o Media	229,860	52,266	177,594	0	120,218	25,852	94,366	0	109,642	26,414	83,228	0
Universitaria o Superior	103,482	33,604	69,878	0	34,103	10,438	23,665	0	69,379	23,166	46,213	0
San José de Ocoa	65,490	15,943	39,663	9,884	35,365	7,928	21,365	6,072	30,125	8,015	18,298	3,812
Ninguno	9,884	0	0	9,884	6,072	0	0	6,072	3,812	0	0	3,812
Preprimaria	4,287	1,332	2,955	0	2,382	712	1,670	0	1,905	620	1,285	0
Primaria o Básica	27,175	9,143	18,032	0	15,320	4,810	10,510	0	11,855	4,333	7,522	0
Secundaria o Media	15,857	3,440	12,417	0	8,479	1,707	6,772	0	7,378	1,733	5,645	0
Universitaria o Superior	8,287	2,028	6,259	0	3,112	699	2,413	0	5,175	1,329	3,846	0
Región Enriquillo	381,871	133,659	190,459	57,753	193,745	64,256	97,780	31,709	188,126	69,403	92,679	26,044
Ninguno	57,753	0	0	57,753	31,709	0	0	31,709	26,044	0	0	26,044
Preprimaria	24,434	13,591	10,843	0	12,767	6,855	5,912	0	11,667	6,736	4,931	0
Primaria o Básica	148,085	74,224	73,861	0	79,644	38,760	40,884	0	68,441	35,464	32,977	0
Secundaria o Media	89,645	24,854	64,791	0	47,468	11,885	35,583	0	42,177	12,969	29,208	0
Universitaria o Superior	61,954	20,990	40,964	0	22,157	6,756	15,401	0	39,797	14,234	25,563	0
Baoruco	102,646	35,786	49,636	17,224	52,448	17,243	25,798	9,407	50,198	18,543	23,838	7,817
Ninguno	17,224	0	0	17,224	9,407	0	0	9,407	7,817	0	0	7,817
Preprimaria	6,657	3,303	3,354	0	3,511	1,656	1,855	0	3,146	1,647	1,499	0
Primaria o Básica	39,975	19,744	20,231	0	21,815	10,424	11,391	0	18,160	9,320	8,840	0
Secundaria o Media	22,585	7,089	15,496	0	12,024	3,392	8,632	0	10,561	3,697	6,864	0
Universitaria o Superior	16,205	5,650	10,555	0	5,691	1,771	3,920	0	10,514	3,879	6,635	0
Barahona	189,986	68,662	98,744	22,580	95,790	32,933	50,376	12,481	94,196	35,729	48,368	10,099
Ninguno	22,580	0	0	22,580	12,481	0	0	12,481	10,099	0	0	10,099
Preprimaria	12,549	7,164	5,385	0	6,562	3,627	2,935	0	5,987	3,537	2,450	0
Primaria o Básica	73,513	36,835	36,678	0	39,184	19,259	19,925	0	34,329	17,576	16,753	0
Secundaria o Media	45,638	12,313	33,325	0	24,439	5,955	18,484	0	21,199	6,358	14,841	0
Universitaria o Superior	35,706	12,350	23,356	0	13,124	4,092	9,032	0	22,582	8,258	14,324	0
Independencia	57,084	19,346	26,799	10,939	28,833	9,311	13,646	5,876	28,251	10,035	13,153	5,063
Ninguno	10,939	0	0	10,939	5,876	0	0	5,876	5,063	0	0	5,063
Preprimaria	3,367	2,206	1,161	0	1,731	1,102	629	0	1,636	1,104	532	0
Primaria o Básica	22,044	11,185	10,859	0	11,930	5,814	6,116	0	10,114	5,371	4,743	0
Secundaria o Media	13,522	3,773	9,749	0	6,990	1,756	5,234	0	6,532	2,017	4,515	0
Universitaria o Superior	7,212	2,182	5,030	0	2,306	639	1,667	0	4,906	1,543	3,363	0

Cuadro 2, continuación...

Región, provincia y nivel de instrucción	Población de 3 años y más																	
	Total						Hombres						Mujeres					
	Total	Asiste	No asiste, pero asistió	Nunca asistió	Total	Asiste	No asiste, pero asistió	Nunca asistió	Total	Asiste	No asiste, pero asistió	Nunca asistió	Total	Asiste	No asiste, pero asistió	Nunca asistió		
Pedernales	32,155	9,865	15,280	7,010	16,674	4,769	7,960	3,945	15,481	5,096	7,320	3,065	3,065	0	7,320	3,065		
Ninguno	7,010	0	0	7,010	3,945	0	0	3,945	3,065	0	0	3,065	0	0	0	3,065		
Preprimaria	1,861	918	943	0	963	470	493	0	898	448	450	0	0	0	450	0		
Primaria o Básica	12,553	6,460	6,093	0	6,715	3,263	3,452	0	5,838	3,197	2,641	0	0	0	2,641	0		
Secundaria o Media	7,900	1,679	6,221	0	4,015	782	3,233	0	3,885	897	2,988	0	0	0	2,988	0		
Universitaria o Superior	2,831	808	2,023	0	1,036	254	782	0	1,795	554	1,241	0	0	0	1,241	0		
Región El Valle	520,129	165,438	274,561	80,130	267,222	80,446	141,657	45,119	252,907	84,992	132,904	35,011	35,011	0	132,904	35,011		
Ninguno	80,130	0	0	80,130	45,119	0	0	45,119	35,011	0	0	35,011	0	0	0	35,011		
Preprimaria	33,589	15,864	17,725	0	17,993	7,967	9,826	0	15,796	7,897	7,899	0	0	0	7,899	0		
Primaria o Básica	211,200	93,058	118,142	0	114,381	48,880	65,501	0	96,819	44,178	52,641	0	0	0	52,641	0		
Secundaria o Media	118,400	31,776	86,624	0	62,281	15,272	47,009	0	56,119	16,504	39,615	0	0	0	39,615	0		
Universitaria o Superior	76,810	24,740	52,070	0	27,648	8,327	19,321	0	49,162	16,413	32,749	0	0	0	32,749	0		
Azua	228,160	68,264	127,457	32,439	117,648	33,132	64,970	19,546	110,512	35,132	62,487	12,893	12,893	0	62,487	12,893		
Ninguno	32,439	0	0	32,439	19,546	0	0	19,546	12,893	0	0	12,893	0	0	0	12,893		
Preprimaria	13,545	6,718	6,827	0	7,164	3,336	3,828	0	6,381	3,382	2,999	0	0	0	2,999	0		
Primaria o Básica	94,599	40,282	54,317	0	51,134	21,071	30,063	0	43,465	19,211	24,254	0	0	0	24,254	0		
Secundaria o Media	58,489	13,662	44,827	0	30,298	6,514	23,784	0	28,191	7,148	21,043	0	0	0	21,043	0		
Universitaria o Superior	29,088	7,602	21,486	0	9,506	2,211	7,295	0	19,582	5,391	14,191	0	0	0	14,191	0		
Elias Piña	60,333	19,270	26,406	14,657	30,805	9,724	13,731	7,350	29,528	9,546	12,675	7,307	7,307	0	12,675	7,307		
Ninguno	14,657	0	0	14,657	7,350	0	0	7,350	7,307	0	0	7,307	0	0	0	7,307		
Preprimaria	3,636	1,809	1,827	0	1,916	915	1,001	0	1,720	894	826	0	0	0	826	0		
Primaria o Básica	25,486	12,787	12,699	0	13,774	6,725	7,049	0	11,712	6,062	5,650	0	0	0	5,650	0		
Secundaria o Media	10,604	3,332	7,272	0	5,515	1,610	3,905	0	5,089	1,722	3,367	0	0	0	3,367	0		
Universitaria o Superior	5,950	1,342	4,608	0	2,250	474	1,776	0	3,700	868	2,832	0	0	0	2,832	0		
San Juan	231,636	77,904	120,698	33,034	118,769	37,590	62,956	18,223	112,867	40,314	57,742	14,811	14,811	0	57,742	14,811		
Ninguno	33,034	0	0	33,034	18,223	0	0	18,223	14,811	0	0	14,811	0	0	0	14,811		
Preprimaria	16,408	7,337	9,071	0	8,713	3,716	4,997	0	7,695	3,621	4,074	0	0	0	4,074	0		
Primaria o Básica	91,115	39,989	51,126	0	49,473	21,084	28,389	0	41,642	18,905	22,737	0	0	0	22,737	0		
Secundaria o Media	49,307	14,782	34,525	0	26,468	7,148	19,320	0	22,839	7,634	15,205	0	0	0	15,205	0		
Universitaria o Superior	41,772	15,796	25,976	0	15,892	5,642	10,250	0	25,880	10,154	15,726	0	0	0	15,726	0		
Región Yuma	791,782	232,530	484,535	74,717	394,136	113,454	239,833	40,849	397,646	119,076	244,702	33,868	33,868	0	244,702	33,868		
Ninguno	74,717	0	0	74,717	40,849	0	0	40,849	33,868	0	0	33,868	0	0	0	33,868		
Preprimaria	51,788	25,491	26,297	0	26,904	12,655	14,249	0	24,884	12,836	12,048	0	0	0	12,048	0		
Primaria o Básica	297,735	132,787	164,948	0	157,821	69,198	88,623	0	139,914	63,589	76,325	0	0	0	76,325	0		
Secundaria o Media	258,915	48,192	210,723	0	127,038	22,359	104,679	0	131,877	25,833	106,044	0	0	0	106,044	0		
Universitaria o Superior	108,627	26,060	82,567	0	41,524	9,242	32,282	0	67,103	16,818	50,285	0	0	0	50,285	0		

Cuadro 2, continuación...

Región, provincia y nivel de instrucción	Población de 3 años y más											
	Total						Hombres			Mujeres		
	Total	Asiste	No asiste, pero asistió	Nunca asistió	Total	Asiste	No asiste, pero asistió	Nunca asistió	Total	Asiste	No asiste, pero asistió	Nunca asistió
El Seibo	94,114	27,886	53,793	12,435	49,231	13,919	28,037	7,275	44,883	13,967	25,756	5,160
Ninguno	12,435	0	12,435	12,435	7,275	0	0	7,275	5,160	0	0	5,160
Preprimaria	7,129	3,027	4,102	0	3,885	1,540	2,345	0	3,244	1,487	1,757	0
Primaria o Básica	41,430	17,059	24,371	0	22,928	9,179	13,749	0	18,502	7,880	10,622	0
Secundaria o Media	23,232	5,248	17,984	0	11,638	2,395	9,243	0	11,594	2,853	8,741	0
Universitaria o Superior	9,888	2,552	7,336	0	3,505	805	2,700	0	6,383	1,747	4,636	0
La Altagracia	424,072	123,372	257,608	43,092	211,721	59,465	128,757	23,499	212,351	63,907	128,851	19,593
Ninguno	43,092	0	43,092	43,092	23,499	0	0	23,499	19,593	0	0	19,593
Preprimaria	29,436	12,951	16,485	0	15,295	6,335	8,960	0	14,141	6,616	7,525	0
Primaria o Básica	157,790	70,439	87,351	0	83,299	36,356	46,943	0	74,491	34,083	40,408	0
Secundaria o Media	137,840	25,730	112,110	0	67,869	11,809	56,060	0	69,971	13,921	56,050	0
Universitaria o Superior	55,914	14,252	41,662	0	21,759	4,965	16,794	0	34,155	9,287	24,868	0
La Romana	273,596	81,272	173,134	19,190	133,184	40,070	83,039	10,075	140,412	41,202	90,095	9,115
Ninguno	19,190	0	19,190	19,190	10,075	0	0	10,075	9,115	0	0	9,115
Preprimaria	15,223	9,513	5,710	0	7,724	4,780	2,944	0	7,499	4,733	2,766	0
Primaria o Básica	98,515	45,289	53,226	0	51,594	23,663	27,931	0	46,921	21,626	25,295	0
Secundaria o Media	97,843	17,214	80,629	0	47,531	8,155	39,376	0	50,312	9,059	41,253	0
Universitaria o Superior	42,825	9,256	33,569	0	16,260	3,472	12,788	0	26,565	5,784	20,781	0
Región Higuamo	611,316	190,078	368,053	53,185	301,962	92,572	180,352	29,038	309,354	97,506	187,701	24,147
Ninguno	53,185	0	53,185	53,185	29,038	0	0	29,038	24,147	0	0	24,147
Preprimaria	34,672	20,304	14,368	0	17,940	10,394	7,546	0	16,732	9,910	6,822	0
Primaria o Básica	234,673	104,874	129,799	0	124,133	54,900	69,233	0	110,540	49,974	60,566	0
Secundaria o Media	195,803	40,636	155,167	0	98,836	19,639	79,197	0	96,967	20,997	75,970	0
Universitaria o Superior	92,983	24,264	68,719	0	32,015	7,639	24,376	0	60,968	16,625	44,343	0
San Pedro de Macorís	321,154	98,782	198,528	23,844	156,393	48,368	95,344	12,681	164,761	50,414	103,184	11,163
Ninguno	23,844	0	23,844	23,844	12,681	0	0	12,681	11,163	0	0	11,163
Preprimaria	16,866	11,068	5,798	0	8,592	5,667	2,925	0	8,274	5,401	2,873	0
Primaria o Básica	114,986	53,099	61,887	0	59,708	27,663	32,045	0	55,278	25,436	29,842	0
Secundaria o Media	112,897	21,758	91,139	0	56,284	10,663	45,621	0	56,613	11,095	45,518	0
Universitaria o Superior	52,561	12,857	39,704	0	19,128	4,375	14,753	0	33,433	8,482	24,951	0
Monte Plata	194,879	62,427	113,352	19,100	98,187	30,295	57,256	10,636	96,692	32,132	56,096	8,464
Ninguno	19,100	0	19,100	19,100	10,636	0	0	10,636	8,464	0	0	8,464
Preprimaria	12,169	6,333	5,836	0	6,423	3,251	3,172	0	5,746	3,082	2,664	0
Primaria o Básica	81,463	36,091	45,372	0	43,966	18,951	25,015	0	37,497	17,140	20,357	0
Secundaria o Media	57,415	13,058	44,357	0	29,475	6,200	23,275	0	27,940	6,858	21,082	0
Universitaria o Superior	24,732	6,945	17,787	0	7,687	1,893	5,794	0	17,045	5,052	11,993	0

Cuadro 2, continuación...

Región, provincia y nivel de instrucción	Población de 3 años y más											
	Total				Hombres				Mujeres			
	Total	Asiste	No asiste, pero asistió	Nunca asistió	Total	Asiste	No asiste, pero asistió	Nunca asistió	Total	Asiste	No asiste, pero asistió	Nunca asistió
Hato Mayor	95,283	28,869	56,173	10,241	47,382	13,909	27,752	5,721	47,901	14,960	28,421	4,520
Ninguno	10,241	0	0	10,241	5,721	0	0	5,721	4,520	0	0	4,520
Preprimaria	5,637	2,903	2,734	0	2,925	1,476	1,449	0	2,712	1,427	1,285	0
Primaria o Básica	38,224	15,684	22,540	0	20,459	8,286	12,173	0	17,765	7,398	10,367	0
Secundaria o Media	25,491	5,820	19,671	0	13,077	2,776	10,301	0	12,414	3,044	9,370	0
Universitaria o Superior	15,690	4,462	11,228	0	5,200	1,371	3,829	0	10,490	3,091	7,399	0

Cuadro 3
REPÚBLICA DOMINICANA: Población de 3 años y más, por zona de residencia y asistencia escolar, según región, provincia y nivel de instrucción

Región, provincia y nivel de instrucción	Población de 3 años y más																	
	Total						Urbana						Rural					
	Total	Asiste	No asiste, pero asistió	Nunca asistió	Total	Asiste	No asiste, pero asistió	Nunca asistió	Total	Asiste	No asiste, pero asistió	Nunca asistió						
Total	10,264,694	3,164,182	6,211,463	889,049	7,435,040	2,296,738	4,599,171	539,131	2,829,654	867,444	1,612,292	349,918						
Ninguno	889,049	0	889,049	889,049	539,131	0	0	539,131	349,918	0	0	349,918						
Preprimaria	593,555	331,088	262,467	0	410,075	248,030	162,045	0	183,480	83,058	100,422	0						
Primaria o Básica	3,646,200	1,632,428	2,013,772	0	2,480,811	1,147,811	1,333,000	0	1,165,389	484,617	680,772	0						
Secundaria o Media	3,219,234	671,451	2,547,783	0	2,403,670	482,357	1,921,313	0	815,564	189,094	626,470	0						
Universitaria o Superior	1,916,656	529,215	1,387,441	0	1,601,353	418,540	1,182,813	0	315,303	110,675	204,628	0						
Región Ozama	3,623,432	1,183,829	2,211,120	228,483	3,142,712	1,013,289	1,945,473	183,950	480,720	170,540	265,647	44,533						
Ninguno	228,483	0	228,483	228,483	183,950	0	0	183,950	44,533	0	0	44,533						
Preprimaria	196,212	127,685	68,527	0	166,906	110,450	56,456	0	29,306	17,235	12,071	0						
Primaria o Básica	1,116,319	562,985	553,334	0	943,138	473,507	469,631	0	173,181	89,478	83,703	0						
Secundaria o Media	1,203,159	255,029	948,130	0	1,041,372	215,804	825,568	0	161,787	39,225	122,562	0						
Universitaria o Superior	879,259	238,130	641,129	0	807,346	213,528	593,818	0	71,913	24,602	47,311	0						
Distrito Nacional	987,261	311,495	623,768	51,998	987,261	311,495	623,768	51,998	0	0	0	0						
Ninguno	51,998	0	51,998	51,998	51,998	0	0	51,998	0	0	0	0						
Preprimaria	48,919	33,608	15,311	0	48,919	33,608	15,311	0	0	0	0	0						
Primaria o Básica	263,370	134,420	128,950	0	263,370	134,420	128,950	0	0	0	0	0						
Secundaria o Media	288,437	63,504	224,933	0	288,437	63,504	224,933	0	0	0	0	0						
Universitaria o Superior	334,537	79,963	254,574	0	334,537	79,963	254,574	0	0	0	0	0						
Santo Domingo	2,636,171	872,334	1,587,352	176,485	2,155,451	701,794	1,321,705	131,952	480,720	170,540	265,647	44,533						
Ninguno	176,485	0	176,485	176,485	131,952	0	0	131,952	44,533	0	0	44,533						
Preprimaria	147,293	94,077	53,216	0	117,987	76,842	41,145	0	29,306	17,235	12,071	0						
Primaria o Básica	852,949	428,565	424,384	0	679,768	339,087	340,681	0	173,181	89,478	83,703	0						
Secundaria o Media	914,722	191,525	723,197	0	752,935	152,300	600,635	0	161,787	39,225	122,562	0						
Universitaria o Superior	544,722	158,167	386,555	0	472,809	133,565	339,244	0	71,913	24,602	47,311	0						
Región Cibao Norte	1,582,375	432,894	1,016,953	132,528	1,040,873	285,369	679,491	76,013	541,502	147,525	337,462	56,515						
Ninguno	132,528	0	132,528	132,528	76,013	0	0	76,013	56,515	0	0	56,515						
Preprimaria	90,569	43,968	46,601	0	57,059	30,198	26,861	0	33,510	13,770	19,740	0						
Primaria o Básica	578,087	225,516	352,571	0	356,604	144,372	212,232	0	221,483	81,144	140,339	0						
Secundaria o Media	518,713	95,494	423,219	0	352,064	62,698	289,366	0	166,649	32,796	133,853	0						
Universitaria o Superior	262,478	67,916	194,562	0	199,133	48,101	151,032	0	63,345	19,815	43,530	0						
Españat	230,783	61,896	148,406	20,481	103,450	27,773	67,724	7,953	127,333	34,123	80,682	12,528						
Ninguno	20,481	0	20,481	20,481	7,953	0	0	7,953	12,528	0	0	12,528						
Preprimaria	12,973	6,108	6,865	0	5,540	3,000	2,540	0	7,433	3,108	4,325	0						
Primaria o Básica	87,801	32,119	55,682	0	36,379	14,146	22,233	0	51,422	17,973	33,449	0						
Secundaria o Media	73,560	13,931	59,629	0	33,780	6,069	27,711	0	39,780	7,862	31,918	0						
Universitaria o Superior	35,968	9,738	26,230	0	19,798	4,558	15,240	0	16,170	5,180	10,990	0						

Cuadro 3, continuación...

Región, provincia y nivel de instrucción	Población de 3 años y más																	
	Total						Urbana						Rural					
	Total	Asiste	No asiste, pero asistió	Nunca asistió	Total	Asiste	No asiste, pero asistió	Nunca asistió	Total	Asiste	No asiste, pero asistió	Nunca asistió						
Puerto Plata	324,734	88,119	207,702	28,913	187,826	51,315	124,037	12,474	136,908	36,804	83,665	16,439						
Ninguno	28,913	0	0	28,913	12,474	0	0	12,474	16,439	0	0	16,439						
Preprimaria	18,837	9,128	9,709	0	9,657	5,472	4,185	0	9,180	3,656	5,524	0						
Primaria o Básica	118,857	48,196	70,661	0	64,607	27,350	37,257	0	54,250	20,846	33,404	0						
Secundaria o Media	115,058	20,292	94,766	0	70,913	11,809	59,104	0	44,145	8,483	35,662	0						
Universitaria o Superior	43,069	10,503	32,566	0	30,175	6,684	23,491	0	12,894	3,819	9,075	0						
Santiago	1,026,858	282,879	660,845	83,134	749,597	206,281	487,730	55,586	277,261	76,598	173,115	27,548						
Ninguno	83,134	0	0	83,134	55,586	0	0	55,586	27,548	0	0	27,548						
Preprimaria	58,759	28,732	30,027	0	41,862	21,726	20,136	0	16,897	7,006	9,891	0						
Primaria o Básica	371,429	145,201	226,228	0	255,618	102,876	152,742	0	115,811	42,325	73,486	0						
Secundaria o Media	330,095	61,271	268,824	0	247,371	44,820	202,551	0	82,724	16,451	66,273	0						
Universitaria o Superior	183,441	47,675	135,766	0	149,160	36,859	112,301	0	34,281	10,816	23,465	0						
Región Cibao Sur	765,248	225,225	472,817	67,206	401,354	118,659	253,121	29,574	363,894	106,566	219,696	37,632						
Ninguno	67,206	0	0	67,206	29,574	0	0	29,574	37,632	0	0	37,632						
Preprimaria	44,992	22,562	22,430	0	22,015	12,625	9,390	0	22,977	9,937	13,040	0						
Primaria o Básica	291,151	117,861	173,290	0	138,259	60,166	78,093	0	152,892	57,695	95,197	0						
Secundaria o Media	232,307	47,497	184,810	0	124,952	24,218	100,734	0	107,355	23,279	84,076	0						
Universitaria o Superior	129,592	37,305	92,287	0	86,554	21,650	64,904	0	43,038	15,655	27,383	0						
La Vega	423,295	117,664	266,641	38,990	203,735	57,620	129,846	16,269	219,560	60,044	136,795	22,721						
Ninguno	38,990	0	0	38,990	16,269	0	0	16,269	22,721	0	0	22,721						
Preprimaria	25,129	12,198	12,931	0	11,254	6,337	4,917	0	13,875	5,861	8,014	0						
Primaria o Básica	164,268	62,908	101,360	0	72,179	30,173	42,006	0	92,089	32,735	59,354	0						
Secundaria o Media	131,544	25,256	106,288	0	65,176	12,092	53,084	0	66,368	13,164	53,204	0						
Universitaria o Superior	63,364	17,302	46,062	0	38,857	9,018	29,839	0	24,507	8,284	16,223	0						
Sánchez Ramírez	155,460	52,905	89,083	13,472	86,412	29,229	51,250	5,933	69,048	23,676	37,833	7,539						
Ninguno	13,472	0	0	13,472	5,933	0	0	5,933	7,539	0	0	7,539						
Preprimaria	8,787	4,673	4,114	0	4,393	2,752	1,641	0	4,394	1,921	2,473	0						
Primaria o Básica	59,615	25,574	34,041	0	29,436	13,384	16,052	0	30,179	12,190	17,989	0						
Secundaria o Media	38,124	10,569	27,555	0	21,514	5,502	16,012	0	16,610	5,067	11,543	0						
Universitaria o Superior	35,462	12,089	23,373	0	25,136	7,591	17,545	0	10,326	4,498	5,828	0						
Monseñor Nouel	186,493	54,656	117,093	14,744	111,207	31,810	72,025	7,372	75,286	22,846	45,068	7,372						
Ninguno	14,744	0	0	14,744	7,372	0	0	7,372	7,372	0	0	7,372						
Preprimaria	11,076	5,691	5,385	0	6,368	3,536	2,832	0	4,708	2,155	2,553	0						
Primaria o Básica	67,268	29,379	37,889	0	36,644	16,609	20,035	0	30,624	12,770	17,854	0						
Secundaria o Media	62,639	11,672	50,967	0	38,262	6,624	31,638	0	24,377	5,048	19,329	0						
Universitaria o Superior	30,766	7,914	22,852	0	22,561	5,041	17,520	0	8,205	2,873	5,332	0						

Cuadro 3, continuación...

Región, provincia y nivel de instrucción	Población de 3 años y más																	
	Total						Urbana						Rural					
	Total	Asiste	No asiste, pero asistió	Nunca asistió	Total	Asiste	No asiste, pero asistió	Nunca asistió	Total	Asiste	No asiste, pero asistió	Nunca asistió						
Región Cibao Nordeste	646,158	186,172	402,012	57,974	351,081	102,752	222,111	26,218	295,077	83,420	179,901	31,756						
Ninguno	57,974	0	0	57,974	26,218	0	0	26,218	31,756	0	0	31,756						
Preprimaria	38,591	17,892	20,699	0	19,240	10,267	8,973	0	19,351	7,625	11,726	0						
Primaria o Básica	252,269	98,091	154,178	0	124,743	52,204	72,539	0	127,526	45,887	81,639	0						
Secundaria o Media	187,443	38,674	148,769	0	106,260	20,787	85,473	0	81,183	17,887	63,296	0						
Universitaria o Superior	109,881	31,515	78,366	0	74,620	19,494	55,126	0	35,261	12,021	23,240	0						
Duarte	295,062	85,716	183,006	26,340	195,346	58,508	122,064	14,774	99,716	27,208	60,942	11,566						
Ninguno	26,340	0	0	26,340	14,774	0	0	14,774	11,566	0	0	11,566						
Preprimaria	17,539	7,609	9,930	0	11,055	5,446	5,609	0	6,484	2,163	4,321	0						
Primaria o Básica	114,376	43,703	70,673	0	70,016	29,138	40,878	0	44,360	14,565	29,795	0						
Secundaria o Media	79,670	17,002	62,668	0	55,037	11,241	43,796	0	24,633	5,761	18,872	0						
Universitaria o Superior	57,137	17,402	39,735	0	44,464	12,683	31,781	0	12,673	4,719	7,954	0						
Maria Trinidad Sánchez	149,553	43,307	92,195	14,051	80,402	23,142	51,151	6,109	69,151	20,165	41,044	7,942						
Ninguno	14,051	0	0	14,051	6,109	0	0	6,109	7,942	0	0	7,942						
Preprimaria	9,590	4,512	5,078	0	3,959	2,465	1,494	0	5,631	2,047	3,584	0						
Primaria o Básica	60,343	23,818	36,525	0	29,545	12,042	17,503	0	30,798	11,776	19,022	0						
Secundaria o Media	43,752	8,984	34,768	0	25,624	4,860	20,764	0	18,128	4,124	14,004	0						
Universitaria o Superior	21,817	5,993	15,824	0	15,165	3,775	11,390	0	6,652	2,218	4,434	0						
Hermanas Mirabal	92,414	26,175	58,717	7,522	27,792	7,873	18,279	1,640	64,622	18,302	40,438	5,882						
Ninguno	7,522	0	0	7,522	1,640	0	0	1,640	5,882	0	0	5,882						
Preprimaria	5,263	2,511	2,752	0	1,414	892	522	0	3,849	1,619	2,230	0						
Primaria o Básica	34,522	12,763	21,759	0	8,398	3,721	4,677	0	26,124	9,042	17,082	0						
Secundaria o Media	26,485	5,560	20,925	0	8,570	1,577	6,993	0	17,915	3,983	13,932	0						
Universitaria o Superior	18,622	5,341	13,281	0	7,770	1,683	6,087	0	10,852	3,658	7,194	0						
Samaná	109,129	30,974	68,094	10,061	47,541	13,229	30,617	3,695	61,588	17,745	37,477	6,366						
Ninguno	10,061	0	0	10,061	3,695	0	0	3,695	6,366	0	0	6,366						
Preprimaria	6,199	3,260	2,939	0	2,812	1,464	1,348	0	3,387	1,796	1,591	0						
Primaria o Básica	43,028	17,807	25,221	0	16,784	7,303	9,481	0	26,244	10,504	15,740	0						
Secundaria o Media	37,536	7,128	30,408	0	17,029	3,109	13,920	0	20,507	4,019	16,488	0						
Universitaria o Superior	12,305	2,779	9,526	0	7,221	1,353	5,868	0	5,084	1,426	3,658	0						
Región Cibao Noroeste	424,614	115,175	252,846	56,593	268,372	73,901	166,441	28,030	156,242	41,274	86,405	28,563						
Ninguno	56,593	0	0	56,593	28,030	0	0	28,030	28,563	0	0	28,563						
Preprimaria	27,548	12,894	14,654	0	16,685	8,741	7,944	0	10,863	4,153	6,710	0						
Primaria o Básica	165,893	64,067	101,826	0	100,262	39,853	60,409	0	65,631	24,214	41,417	0						
Secundaria o Media	113,030	22,164	90,866	0	75,841	14,046	61,795	0	37,189	8,118	29,071	0						
Universitaria o Superior	61,550	16,050	45,500	0	47,554	11,261	36,293	0	13,996	4,789	9,207	0						

Cuadro 3, continuación...

Región, provincia y nivel de instrucción	Población de 3 años y más																	
	Total						Urbana						Rural					
	Total	Asiste	No asiste, pero asistió	Nunca asistió	Total	Asiste	No asiste, pero asistió	Nunca asistió	Total	Asiste	No asiste, pero asistió	Nunca asistió						
Dajabón	70,671	20,828	40,878	8,965	39,792	12,096	24,360	3,336	30,879	8,732	16,518	5,629						
Ninguno	8,965	0	0	8,965	3,336	0	0	3,336	5,629	0	0	5,629						
Preprimaria	4,143	2,552	1,591	0	2,386	1,641	745	0	1,757	911	846	0						
Primaria o Básica	28,656	11,911	16,745	0	14,780	6,590	8,190	0	13,876	5,321	8,555	0						
Secundaria o Media	19,507	4,113	15,394	0	12,284	2,367	9,917	0	7,223	1,746	5,477	0						
Universitaria o Superior	9,400	2,252	7,148	0	7,006	1,498	5,508	0	2,394	754	1,640	0						
Monte Cristi	117,439	28,820	69,957	18,662	62,282	15,388	38,905	7,989	55,157	13,432	31,052	10,673						
Ninguno	18,662	0	0	18,662	7,989	0	0	7,989	10,673	0	0	10,673						
Preprimaria	8,152	3,346	4,806	0	3,905	1,820	2,085	0	4,247	1,526	2,721	0						
Primaria o Básica	44,864	16,819	28,045	0	23,117	8,754	14,363	0	21,747	8,065	13,682	0						
Secundaria o Media	33,253	5,769	27,484	0	19,200	3,210	15,990	0	14,053	2,559	11,494	0						
Universitaria o Superior	12,508	2,886	9,622	0	8,071	1,604	6,467	0	4,437	1,282	3,155	0						
Santiago Rodríguez	61,508	17,479	36,991	7,038	31,158	9,052	19,449	2,657	30,350	8,427	17,542	4,381						
Ninguno	7,038	0	0	7,038	2,657	0	0	2,657	4,381	0	0	4,381						
Preprimaria	4,632	1,962	2,670	0	2,136	1,161	975	0	2,496	801	1,695	0						
Primaria o Básica	24,154	9,015	15,139	0	10,959	4,369	6,590	0	13,195	4,646	8,549	0						
Secundaria o Media	15,313	3,401	11,912	0	8,471	1,756	6,715	0	6,842	1,645	5,197	0						
Universitaria o Superior	10,371	3,101	7,270	0	6,935	1,766	5,169	0	3,436	1,335	2,101	0						
Valverde	174,996	48,048	105,020	21,928	135,140	37,365	83,727	14,048	39,856	10,683	21,293	7,880						
Ninguno	21,928	0	0	21,928	14,048	0	0	14,048	7,880	0	0	7,880						
Preprimaria	10,621	5,034	5,587	0	8,258	4,119	4,139	0	2,363	915	1,448	0						
Primaria o Básica	68,219	26,322	41,897	0	51,406	20,140	31,266	0	16,813	6,182	10,631	0						
Secundaria o Media	44,957	8,881	36,076	0	35,886	6,713	29,173	0	9,071	2,168	6,903	0						
Universitaria o Superior	29,271	7,811	21,460	0	25,542	6,393	19,149	0	3,729	1,418	2,311	0						
Región Valdesía	917,769	299,182	538,107	80,480	513,843	163,275	311,258	39,310	403,926	135,907	226,849	41,170						
Ninguno	80,480	0	0	80,480	39,310	0	0	39,310	41,170	0	0	41,170						
Preprimaria	51,160	30,837	20,323	0	27,333	17,218	10,115	0	23,827	13,619	10,208	0						
Primaria o Básica	350,788	158,965	191,823	0	184,048	84,907	99,141	0	166,740	74,058	92,682	0						
Secundaria o Media	301,819	67,135	234,684	0	172,489	35,514	136,975	0	129,330	31,621	97,709	0						
Universitaria o Superior	133,522	42,245	91,277	0	90,663	25,636	65,027	0	42,859	16,609	26,250	0						
Peravia	198,053	58,186	118,409	21,458	129,439	37,800	78,760	12,879	68,614	20,386	39,649	8,579						
Ninguno	21,458	0	0	21,458	12,879	0	0	12,879	8,579	0	0	8,579						
Preprimaria	11,247	5,709	5,538	0	7,384	3,943	3,441	0	3,863	1,766	2,097	0						
Primaria o Básica	87,493	34,435	53,058	0	55,612	22,038	33,574	0	31,881	12,397	19,484	0						
Secundaria o Media	56,102	11,429	44,673	0	37,668	7,341	30,327	0	18,434	4,088	14,346	0						
Universitaria o Superior	21,753	6,613	15,140	0	15,896	4,478	11,418	0	5,857	2,135	3,722	0						

Cuadro 3, continuación...

Región, provincia y nivel de instrucción	Población de 3 años y más																	
	Total						Urbana						Rural					
	Total	Asiste	No asiste, pero asistió	Nunca asistió	Total	Asiste	No asiste, pero asistió	Nunca asistió	Total	Asiste	No asiste, pero asistió	Nunca asistió						
San Cristóbal	654,226	225,053	380,035	49,138	343,810	115,037	207,215	21,558	310,416	110,016	172,820	27,580						
Ninguno	49,138	0	0	49,138	21,558	0	0	21,558	27,580	0	0	27,580						
Preprimaria	35,626	23,796	11,830	0	17,400	12,302	5,098	0	18,226	11,494	6,732	0						
Primaria o Básica	236,120	115,387	120,733	0	112,977	57,166	55,811	0	123,143	58,221	64,922	0						
Secundaria o Media	229,860	52,266	177,594	0	123,917	25,906	98,011	0	105,943	26,360	79,583	0						
Universitaria o Superior	103,482	33,604	69,878	0	67,958	19,663	48,295	0	35,524	13,941	21,583	0						
San José de Ocoa	65,490	15,943	39,663	9,884	40,594	10,438	25,283	4,873	24,896	5,505	14,380	5,011						
Ninguno	9,884	0	0	9,884	4,873	0	0	4,873	5,011	0	0	5,011						
Preprimaria	4,287	1,332	2,955	0	2,549	973	1,576	0	1,738	359	1,379	0						
Primaria o Básica	27,175	9,143	18,032	0	15,459	5,703	9,756	0	11,716	3,440	8,276	0						
Secundaria o Media	15,857	3,440	12,417	0	10,904	2,267	8,637	0	4,953	1,173	3,780	0						
Universitaria o Superior	8,287	2,028	6,259	0	6,809	1,495	5,314	0	1,478	533	945	0						
Región Enriquillo	381,871	133,659	190,459	57,753	300,471	106,608	158,405	35,458	81,400	27,051	32,054	22,295						
Ninguno	57,753	0	0	57,753	35,458	0	0	35,458	22,295	0	0	22,295						
Preprimaria	24,434	13,591	10,843	0	18,805	11,001	7,804	0	5,629	2,590	3,039	0						
Primaria o Básica	148,085	74,224	73,861	0	114,683	57,462	57,221	0	33,402	16,762	16,640	0						
Secundaria o Media	89,645	24,854	64,791	0	75,424	19,915	55,509	0	14,221	4,939	9,282	0						
Universitaria o Superior	61,954	20,990	40,964	0	56,101	18,230	37,871	0	5,853	2,760	3,093	0						
Baoruco	102,646	35,786	49,636	17,224	70,690	24,401	36,811	9,478	31,956	11,385	12,825	7,746						
Ninguno	17,224	0	0	17,224	9,478	0	0	9,478	7,746	0	0	7,746						
Preprimaria	6,657	3,303	3,354	0	4,254	2,252	2,002	0	2,403	1,051	1,352	0						
Primaria o Básica	39,975	19,744	20,231	0	26,011	12,691	13,320	0	13,964	7,053	6,911	0						
Secundaria o Media	22,585	7,089	15,496	0	16,910	4,948	11,962	0	5,675	2,141	3,534	0						
Universitaria o Superior	16,205	5,650	10,555	0	14,037	4,510	9,527	0	2,168	1,140	1,028	0						
Barahona	189,986	68,662	98,744	22,580	159,670	58,260	85,893	15,517	30,316	10,402	12,851	7,063						
Ninguno	22,580	0	0	22,580	15,517	0	0	15,517	7,063	0	0	7,063						
Preprimaria	12,549	7,164	5,385	0	10,393	6,151	4,242	0	2,156	1,013	1,143	0						
Primaria o Básica	73,513	36,835	36,678	0	60,799	30,497	30,302	0	12,714	6,338	6,376	0						
Secundaria o Media	45,638	12,313	33,325	0	40,014	10,482	29,532	0	5,624	1,831	3,793	0						
Universitaria o Superior	35,706	12,350	23,356	0	32,947	11,130	21,817	0	2,759	1,220	1,539	0						
Independencia	57,084	19,346	26,799	10,939	45,302	15,722	22,916	6,664	11,782	3,624	3,883	4,275						
Ninguno	10,939	0	0	10,939	6,664	0	0	6,664	4,275	0	0	4,275						
Preprimaria	3,367	2,206	1,161	0	2,620	1,805	815	0	747	401	346	0						
Primaria o Básica	22,044	11,185	10,859	0	17,857	8,972	8,885	0	4,187	2,213	1,974	0						
Secundaria o Media	13,522	3,773	9,749	0	11,600	3,059	8,541	0	1,922	714	1,208	0						
Universitaria o Superior	7,212	2,182	5,030	0	6,561	1,886	4,675	0	651	296	355	0						

Cuadro 3, continuación...

Región, provincia y nivel de instrucción	Población de 3 años y más											
	Total				Urbana				Rural			
	Total	Asiste	No asiste, pero asistió	Nunca asistió	Total	Asiste	No asiste, pero asistió	Nunca asistió	Total	Asiste	No asiste, pero asistió	Nunca asistió
Pedernales	32,155	9,865	15,280	7,010	24,809	8,225	12,785	3,799	7,346	1,640	2,495	3,211
Ninguno	7,010	0	0	7,010	3,799	0	0	3,799	3,211	0	0	3,211
Preprimaria	1,861	918	943	0	1,538	793	745	0	323	125	198	0
Primaria o Básica	12,553	6,460	6,093	0	10,016	5,302	4,714	0	2,537	1,158	1,379	0
Secundaria o Media	7,900	1,679	6,221	0	6,900	1,426	5,474	0	1,000	253	747	0
Universitaria o Superior	2,831	808	2,023	0	2,556	704	1,852	0	275	104	171	0
Región El Valle	520,129	165,438	274,561	80,130	343,609	110,430	191,079	42,100	176,520	55,008	83,482	38,030
Ninguno	80,130	0	0	80,130	42,100	0	0	42,100	38,030	0	0	38,030
Preprimaria	33,589	15,864	17,725	0	20,382	11,041	9,341	0	13,207	4,823	8,384	0
Primaria o Básica	211,200	93,058	118,142	0	131,525	59,108	72,417	0	79,675	33,950	45,725	0
Secundaria o Media	118,400	31,776	86,624	0	85,966	21,526	64,440	0	32,434	10,250	22,184	0
Universitaria o Superior	76,810	24,740	52,070	0	63,636	18,755	44,881	0	13,174	5,985	7,189	0
Azua	228,160	68,264	127,457	32,439	172,544	51,596	99,568	21,380	55,616	16,668	27,889	11,059
Ninguno	32,439	0	0	32,439	21,380	0	0	21,380	11,059	0	0	11,059
Preprimaria	13,545	6,718	6,827	0	9,843	5,307	4,536	0	3,702	1,411	2,291	0
Primaria o Básica	94,599	40,282	54,317	0	69,150	29,668	39,482	0	25,449	10,614	14,835	0
Secundaria o Media	58,489	13,662	44,827	0	46,583	10,438	36,145	0	11,906	3,224	8,682	0
Universitaria o Superior	29,088	7,602	21,486	0	25,588	6,183	19,405	0	3,500	1,419	2,081	0
Elias Piña	60,333	19,270	26,406	14,657	31,099	10,226	15,227	5,646	29,234	9,044	11,179	9,011
Ninguno	14,657	0	0	14,657	5,646	0	0	5,646	9,011	0	0	9,011
Preprimaria	3,636	1,809	1,827	0	1,715	1,034	681	0	1,921	775	1,146	0
Primaria o Básica	25,486	12,787	12,699	0	12,276	6,248	6,028	0	13,210	6,539	6,671	0
Secundaria o Media	10,604	3,332	7,272	0	6,636	1,976	4,660	0	3,968	1,356	2,612	0
Universitaria o Superior	5,950	1,342	4,608	0	4,826	968	3,858	0	1,124	374	750	0
San Juan	231,636	77,904	120,698	33,034	139,966	48,608	76,284	15,074	91,670	29,296	44,414	17,960
Ninguno	33,034	0	0	33,034	15,074	0	0	15,074	17,960	0	0	17,960
Preprimaria	16,408	7,337	9,071	0	8,824	4,700	4,124	0	7,584	2,637	4,947	0
Primaria o Básica	91,115	39,989	51,126	0	50,099	23,192	26,907	0	41,016	16,797	24,219	0
Secundaria o Media	49,307	14,782	34,525	0	32,747	9,112	23,635	0	16,560	5,670	10,890	0
Universitaria o Superior	41,772	15,796	25,976	0	33,222	11,604	21,618	0	8,550	4,192	4,358	0
Región Yuma	791,782	232,530	484,535	74,717	634,286	187,307	398,425	48,554	157,496	45,223	86,110	26,163
Ninguno	74,717	0	0	74,717	48,554	0	0	48,554	26,163	0	0	26,163
Preprimaria	51,788	25,491	26,297	0	38,259	21,305	16,954	0	13,529	4,186	9,343	0
Primaria o Básica	297,735	132,787	164,948	0	231,305	104,585	126,720	0	66,430	28,202	38,228	0
Secundaria o Media	258,915	48,192	210,723	0	221,193	39,213	181,980	0	37,722	8,979	28,743	0
Universitaria o Superior	108,627	26,060	82,567	0	94,975	22,204	72,771	0	13,652	3,856	9,796	0

Cuadro 3, continuación...

Región, provincia y nivel de instrucción	Población de 3 años y más											
	Total						Urbana			Rural		
	Total	Asiste	No asiste, pero asistió	Nunca asistió	Total	Asiste	No asiste, pero asistió	Nunca asistió	Total	Asiste	No asiste, pero asistió	Nunca asistió
El Seibo	94,114	27,886	53,793	12,435	48,783	14,441	29,965	4,377	45,331	13,445	23,828	8,058
Ninguno	12,435	0	12,435	0	4,377	0	0	4,377	8,058	0	0	8,058
Preprimaria	7,129	3,027	4,102	0	3,369	1,812	1,557	0	3,760	1,215	2,545	0
Primaria o Básica	41,430	17,059	24,371	0	19,244	8,158	11,086	0	22,186	8,901	13,285	0
Secundaria o Media	23,232	5,248	17,984	0	13,971	2,751	11,220	0	9,261	2,497	6,764	0
Universitaria o Superior	9,888	2,552	7,336	0	7,822	1,720	6,102	0	2,066	832	1,234	0
La Altagracia	424,072	123,372	257,608	43,092	325,885	95,608	202,782	27,495	98,187	27,764	54,826	15,597
Ninguno	43,092	0	43,092	0	27,495	0	0	27,495	15,597	0	0	15,597
Preprimaria	29,436	12,951	16,485	0	20,660	10,439	10,221	0	8,776	2,512	6,264	0
Primaria o Básica	157,790	70,439	87,351	0	119,397	53,641	65,756	0	38,393	16,798	21,595	0
Secundaria o Media	137,840	25,730	112,110	0	112,922	20,066	92,856	0	24,918	5,664	19,254	0
Universitaria o Superior	55,914	14,252	41,662	0	45,411	11,462	33,949	0	10,503	2,790	7,713	0
La Romana	273,596	81,272	173,134	19,190	259,618	77,258	165,678	16,682	13,978	4,014	7,456	2,508
Ninguno	19,190	0	19,190	0	16,682	0	0	16,682	2,508	0	0	2,508
Preprimaria	15,223	9,513	5,710	0	14,230	9,054	5,176	0	993	459	534	0
Primaria o Básica	98,515	45,289	53,226	0	92,664	42,786	49,878	0	5,851	2,503	3,348	0
Secundaria o Media	97,843	17,214	80,629	0	94,300	16,396	77,904	0	3,543	818	2,725	0
Universitaria o Superior	42,825	9,256	33,569	0	41,742	9,022	32,720	0	1,083	234	849	0
Región Higuamo	611,316	190,078	368,053	53,185	438,439	135,148	273,367	29,924	172,877	54,930	94,686	23,261
Ninguno	53,185	0	53,185	0	29,924	0	0	29,924	23,261	0	0	23,261
Preprimaria	34,672	20,304	14,368	0	23,391	15,184	8,207	0	11,281	5,120	6,161	0
Primaria o Básica	234,673	104,874	129,799	0	156,244	71,647	84,597	0	78,429	33,227	45,202	0
Secundaria o Media	195,803	40,636	155,167	0	148,109	28,636	119,473	0	47,694	12,000	35,694	0
Universitaria o Superior	92,983	24,264	68,719	0	80,771	19,681	61,090	0	12,212	4,583	7,629	0
San Pedro de Macorís	321,154	98,782	198,528	23,844	266,763	81,284	169,404	16,075	54,391	17,498	29,124	7,769
Ninguno	23,844	0	23,844	0	16,075	0	0	16,075	7,769	0	0	7,769
Preprimaria	16,866	11,068	5,798	0	13,821	9,435	4,386	0	3,045	1,633	1,412	0
Primaria o Básica	114,986	53,099	61,887	0	91,028	42,398	48,630	0	23,958	10,701	13,257	0
Secundaria o Media	112,897	21,758	91,139	0	96,630	17,827	78,803	0	16,267	3,931	12,336	0
Universitaria o Superior	52,561	12,857	39,704	0	49,209	11,624	37,585	0	3,352	1,233	2,119	0
Monte Plata	194,879	62,427	113,352	19,100	98,590	31,165	60,010	7,415	96,289	31,262	53,342	11,685
Ninguno	19,100	0	19,100	0	7,415	0	0	7,415	11,685	0	0	11,685
Preprimaria	12,169	6,333	5,836	0	5,688	3,445	2,243	0	6,481	2,888	3,593	0
Primaria o Básica	81,463	36,091	45,372	0	36,910	17,293	19,617	0	44,553	18,798	25,755	0
Secundaria o Media	57,415	13,058	44,357	0	31,073	6,243	24,830	0	26,342	6,815	19,527	0
Universitaria o Superior	24,732	6,945	17,787	0	17,504	4,184	13,320	0	7,228	2,761	4,467	0

Cuadro 3, continuación...

Región, provincia y nivel de instrucción	Población de 3 años y más																	
	Total						Urbana						Rural					
	Total	Asiste	No asiste, pero asistió	Nunca asistió	Total	Asiste	No asiste, pero asistió	Nunca asistió	Total	Asiste	No asiste, pero asistió	Nunca asistió						
Hato Mayor	95,283	28,869	56,173	10,241	73,086	22,699	43,953	6,434	22,197	6,170	12,220	3,807						
Ninguno	10,241	0	0	10,241	6,434	0	0	6,434	3,807	0	0	3,807						
Preprimaria	5,637	2,903	2,734	0	3,882	2,304	1,578	0	1,755	599	1,156	0						
Primaria o Básica	38,224	15,684	22,540	0	28,306	11,956	16,350	0	9,918	3,728	6,190	0						
Secundaria o Media	25,491	5,820	19,671	0	20,406	4,566	15,840	0	5,085	1,254	3,831	0						
Universitaria o Superior	15,690	4,462	11,228	0	14,058	3,873	10,185	0	1,632	589	1,043	0						

Gráfico 1. REPÚBLICA DOMINICANA: Porcentaje de la población de 3 años y más, que nunca asistió a una escuela, colegio o universidad, según provincia, 2022

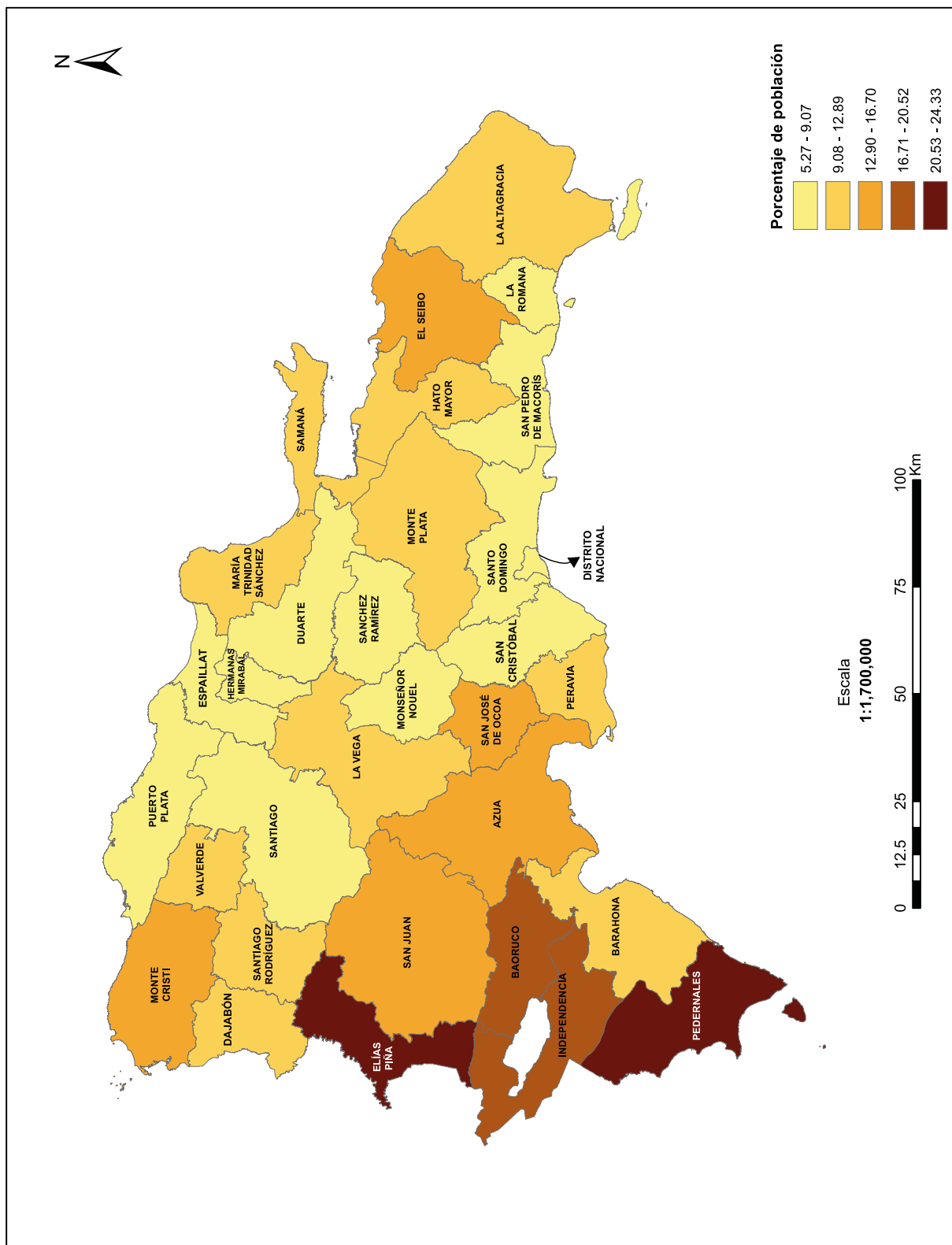

Cuadro 4 REPÚBLICA DOMINICANA: Población de 6 años y más, por sexo y condición de lectoescritura, según región, provincia y grupos de edades

Región, provincia y grupos de edades	Población de 6 años y más																	
	Total						Hombres						Mujeres					
	Total	Sabe leer y escribir	No sabe leer y escribir	No declarado	Total	Sabe leer y escribir	No sabe leer y escribir	No declarado	Total	Sabe leer y escribir	No sabe leer y escribir	No declarado	Total	Sabe leer y escribir	No sabe leer y escribir	No declarado		
Total	9,710,614	8,954,157	756,436	21	4,782,538	4,376,334	406,191	13	4,928,076	4,577,823	350,245	8	728,392	570,776	157,610	6		
6-9	898,840	882,591	16,245	4	459,603	449,946	9,655	2	439,237	432,645	6,590	2	864,721	845,336	19,384	1		
10-14	938,870	904,945	33,924	1	467,636	447,503	20,133	0	471,234	457,442	13,791	1	898,132	858,968	39,164	0		
15-19	853,175	814,721	38,454	0	417,662	394,218	23,444	0	435,513	420,503	15,010	0	718,182	680,905	37,277	0		
20-24	690,857	647,126	43,729	2	348,774	326,513	22,261	0	369,408	354,392	15,016	0	690,857	647,126	43,729	2		
25-29	600,261	555,862	44,399	0	293,369	267,875	25,494	2	306,892	287,987	18,905	0	590,659	540,937	49,721	1		
30-34	503,685	455,285	48,398	2	244,157	219,084	25,071	2	259,528	236,201	23,327	0	426,510	374,511	51,999	0		
35-39	339,486	288,783	50,703	0	161,622	137,848	23,774	0	177,864	150,935	26,929	0	263,015	219,817	43,198	0		
40-44	170,037	143,423	26,614	0	79,276	66,465	12,811	0	90,761	76,958	13,803	0	115,802	91,981	23,819	2		
45-49	115,802	91,981	23,819	2	52,095	41,661	10,432	2	63,707	50,320	13,387	0	64,888	48,306	16,580	2		
50-54	64,888	48,306	16,580	2	27,441	20,983	6,456	2	37,447	27,323	10,124	0	30,998	21,484	9,514	0		
55-59	10,080	6,356	3,724	0	3,706	2,384	1,322	0	6,374	3,972	2,402	0	95-99	1,949	1,971	0		
60-64	3,920	1,949	1,971	0	1,454	798	656	0	2,466	1,151	1,315	0	100 y más	104	95	0		
65-69					81	75	6	0	23	20	3	0	No declarado					
70-74					81	75	6	0	23	20	3	0						
75-79					81	75	6	0	23	20	3	0						
80-84					81	75	6	0	23	20	3	0						
85-89					81	75	6	0	23	20	3	0						
90-94					81	75	6	0	23	20	3	0						
95-99					81	75	6	0	23	20	3	0						
100 y más					81	75	6	0	23	20	3	0						
No declarado					81	75	6	0	23	20	3	0						

Cuadro 4, continuación...

Región, provincia y grupos de edades	Población de 6 años y más																	
	Total						Hombres						Mujeres					
	Total	Sabe leer y escribir	No sabe leer y escribir	No declarado	Total	Sabe leer y escribir	No sabe leer y escribir	No declarado	Total	Sabe leer y escribir	No sabe leer y escribir	No declarado	Total	Sabe leer y escribir	No sabe leer y escribir	No declarado		
Región Ozama	3,428,972	3,260,380	168,577	15	1,641,581	1,558,798	82,774	9	1,787,391	1,701,582	85,803	6						
6-9	254,820	205,649	49,166	5	130,127	103,639	26,485	3	124,693	102,010	22,681	2						
10-14	319,967	315,287	4,676	4	162,614	159,928	2,684	2	157,353	155,359	1,992	2						
15-19	303,597	299,228	4,369	0	151,446	148,931	2,515	0	152,151	150,297	1,854	0						
20-24	339,370	332,261	7,108	1	165,691	161,861	3,830	0	173,679	170,400	3,278	1						
25-29	319,416	311,415	8,001	0	151,564	147,264	4,300	0	167,852	164,151	3,701	0						
30-34	308,477	300,420	8,057	0	146,131	141,631	4,500	0	162,346	158,789	3,557	0						
35-39	260,505	253,064	7,441	0	122,112	118,053	4,059	0	138,393	135,011	3,382	0						
40-44	249,452	240,848	8,604	0	118,809	114,038	4,771	0	130,643	126,810	3,833	0						
45-49	212,765	204,110	8,655	0	100,685	96,267	4,418	0	112,080	107,843	4,237	0						
50-54	205,895	196,426	9,468	1	97,814	93,092	4,722	0	108,081	103,334	4,746	1						
55-59	176,250	167,111	9,138	1	82,376	78,252	4,123	1	93,874	88,859	5,015	0						
60-64	146,692	137,145	9,547	0	67,907	63,807	4,100	0	78,785	73,338	5,447	0						
65-69	118,910	109,274	9,636	0	53,820	50,127	3,693	0	65,090	59,147	5,943	0						
70-74	89,090	80,643	8,447	0	39,957	36,760	3,197	0	49,133	43,883	5,250	0						
75-79	55,250	50,033	5,217	0	23,778	21,851	1,927	0	31,472	28,182	3,290	0						
80-84	35,972	31,297	4,673	2	14,949	13,356	1,591	2	21,023	17,941	3,082	0						
85-89	19,564	16,172	3,391	1	7,490	6,457	1,032	1	12,074	9,715	2,359	0						
90-94	9,003	7,190	1,813	0	3,119	2,572	547	0	5,884	4,618	1,266	0						
95-99	2,963	2,174	789	0	901	697	204	0	2,062	1,477	585	0						
100 y más	973	596	377	0	262	189	73	0	711	407	304	0						
No declarado	41	37	4	0	29	26	3	0	12	11	1	0						

Cuadro 4, continuación...

Región, provincia y grupos de edades	Población de 6 años y más																	
	Total						Hombres						Mujeres					
	Total	Sabe leer y escribir	No sabe leer y escribir	No declarado	Total	Sabe leer y escribir	No sabe leer y escribir	No declarado	Total	Sabe leer y escribir	No sabe leer y escribir	No declarado						
Distrito Nacional	941,077	904,784	36,289	4	445,468	427,843	17,622	3	495,609	476,941	18,667	1						
6-9	60,866	51,011	9,855	0	30,906	25,686	5,220	0	29,960	25,325	4,635	0						
10-14	77,923	76,836	1,087	0	39,429	38,799	630	0	38,494	38,037	457	0						
15-19	75,869	74,937	932	0	37,900	37,323	577	0	37,969	37,614	355	0						
20-24	88,557	86,938	1,619	0	43,400	42,493	907	0	45,157	44,445	712	0						
25-29	84,274	82,559	1,715	0	40,394	39,427	967	0	43,880	43,132	748	0						
30-34	82,583	80,693	1,890	0	39,143	38,091	1,052	0	43,440	42,602	838	0						
35-39	71,358	69,748	1,610	0	33,251	32,359	892	0	38,107	37,389	718	0						
40-44	68,191	66,344	1,847	0	32,266	31,252	1,014	0	35,925	35,092	833	0						
45-49	58,990	57,147	1,843	0	27,606	26,657	949	0	31,384	30,490	894	0						
50-54	58,154	56,080	2,073	1	27,402	26,399	1,003	0	30,752	29,681	1,070	1						
55-59	53,524	51,614	1,910	0	24,884	24,009	875	0	28,640	27,605	1,035	0						
60-64	45,590	43,597	1,993	0	20,867	20,025	842	0	24,723	23,572	1,151	0						
65-69	38,509	36,420	2,089	0	17,000	16,192	808	0	21,509	20,228	1,281	0						
70-74	30,769	28,851	1,918	0	13,350	12,647	703	0	17,419	16,204	1,215	0						
75-79	19,418	18,282	1,136	0	7,888	7,507	381	0	11,530	10,775	755	0						
80-84	13,445	12,344	1,099	2	5,390	5,042	346	2	8,055	7,302	753	0						
85-89	7,760	6,870	889	1	2,743	2,499	243	1	5,017	4,371	646	0						
90-94	3,767	3,263	504	0	1,244	1,090	154	0	2,523	2,173	350	0						
95-99	1,198	1,000	198	0	334	288	46	0	864	712	152	0						
100 y más	328	246	82	0	70	57	13	0	258	189	69	0						
No declarado	4	4	0	0	1	1	0	0	3	3	0	0						

Cuadro 4, continuación...

Región, provincia y grupos de edades	Población de 6 años y más																	
	Total						Hombres						Mujeres					
	Total	Sabe leer y escribir	No sabe leer y escribir	No declarado	Total	Sabe leer y escribir	No sabe leer y escribir	No declarado	Total	Sabe leer y escribir	No sabe leer y escribir	No declarado	Total	Sabe leer y escribir	No sabe leer y escribir	No declarado		
Santo Domingo	2,487,895	2,355,596	132,288	11	1,196,113	1,130,955	65,152	6	1,291,782	1,224,641	67,136	5						
6-9	193,954	154,638	39,311	5	99,221	77,953	21,265	3	94,733	76,685	18,046	2						
10-14	242,044	238,451	3,589	4	123,185	121,129	2,054	2	118,859	117,322	1,535	2						
15-19	227,728	224,291	3,437	0	113,546	111,608	1,938	0	114,182	112,683	1,499	0						
20-24	250,813	245,323	5,489	1	122,291	119,368	2,923	0	128,522	125,955	2,566	1						
25-29	235,142	228,856	6,286	0	111,170	107,837	3,333	0	123,972	121,019	2,953	0						
30-34	225,894	219,727	6,167	0	106,988	103,540	3,448	0	118,906	116,187	2,719	0						
35-39	189,147	183,316	5,831	0	88,861	85,694	3,167	0	100,286	97,622	2,664	0						
40-44	181,261	174,504	6,757	0	86,543	82,786	3,757	0	94,718	91,718	3,000	0						
45-49	153,775	146,963	6,812	0	73,079	69,610	3,469	0	80,696	77,353	3,343	0						
50-54	147,741	140,346	7,395	0	70,412	66,693	3,719	0	77,329	73,653	3,676	0						
55-59	122,726	115,497	7,228	1	57,492	54,243	3,248	1	65,234	61,254	3,980	0						
60-64	101,102	93,548	7,554	0	47,040	43,782	3,258	0	54,062	49,766	4,296	0						
65-69	80,401	72,854	7,547	0	36,820	33,935	2,885	0	43,581	38,919	4,662	0						
70-74	58,321	51,792	6,529	0	26,607	24,113	2,494	0	31,714	27,679	4,035	0						
75-79	35,832	31,751	4,081	0	15,890	14,344	1,546	0	19,942	17,407	2,535	0						
80-84	22,527	18,953	3,574	0	9,559	8,314	1,245	0	12,968	10,639	2,329	0						
85-89	11,804	9,302	2,502	0	4,747	3,958	789	0	7,057	5,344	1,713	0						
90-94	5,236	3,927	1,309	0	1,875	1,482	393	0	3,361	2,445	916	0						
95-99	1,765	1,174	591	0	567	409	158	0	1,198	765	433	0						
100 y más	645	350	295	0	192	132	60	0	453	218	235	0						
No declarado	37	33	4	0	28	25	3	0	9	8	1	0						

Cuadro 4, continuación...

Región, provincia y grupos de edades	Población de 6 años y más																	
	Total						Hombres						Mujeres					
	Total	Sabe leer y escribir	No sabe leer y escribir	No declarado	Total	Sabe leer y escribir	No sabe leer y escribir	No declarado	Total	Sabe leer y escribir	No sabe leer y escribir	No declarado	Total	Sabe leer y escribir	No sabe leer y escribir	No declarado		
Región Cibao Norte	1,506,174	1,396,440	109,732	2	746,025	687,360	58,664	1	760,149	709,080	51,068	1	760,149	709,080	51,068	1		
6-9	99,370	79,186	20,184	0	51,149	40,301	10,848	0	48,221	38,885	9,336	0	48,221	38,885	9,336	0		
10-14	122,860	121,073	1,787	0	63,099	62,004	1,095	0	59,761	59,069	692	0	59,761	59,069	692	0		
15-19	124,588	122,434	2,153	1	63,592	62,223	1,369	0	60,996	60,211	784	1	60,996	60,211	784	1		
20-24	140,274	136,080	4,194	0	70,276	67,857	2,419	0	69,998	68,223	1,775	0	69,998	68,223	1,775	0		
25-29	138,261	133,330	4,931	0	68,987	66,045	2,942	0	69,274	67,285	1,989	0	69,274	67,285	1,989	0		
30-34	132,824	127,907	4,917	0	66,161	63,099	3,062	0	66,663	64,808	1,855	0	66,663	64,808	1,855	0		
35-39	110,771	106,086	4,685	0	54,209	51,301	2,908	0	56,562	54,785	1,777	0	56,562	54,785	1,777	0		
40-44	110,768	104,906	5,862	0	54,941	51,258	3,683	0	55,827	53,648	2,179	0	55,827	53,648	2,179	0		
45-49	98,224	92,167	6,057	0	48,191	44,590	3,601	0	50,033	47,577	2,456	0	50,033	47,577	2,456	0		
50-54	100,609	93,218	7,391	0	49,954	45,763	4,191	0	50,655	47,455	3,200	0	50,655	47,455	3,200	0		
55-59	84,860	77,215	7,644	1	41,346	37,296	4,049	1	43,514	39,919	3,595	0	43,514	39,919	3,595	0		
60-64	70,375	61,815	8,560	0	34,419	30,021	4,398	0	35,956	31,794	4,162	0	35,956	31,794	4,162	0		
65-69	55,995	47,448	8,547	0	26,633	22,721	3,912	0	29,362	24,727	4,635	0	29,362	24,727	4,635	0		
70-74	44,935	37,396	7,539	0	21,275	17,717	3,558	0	23,660	19,679	3,981	0	23,660	19,679	3,981	0		
75-79	29,657	24,973	4,684	0	13,919	11,595	2,324	0	15,738	13,378	2,360	0	15,738	13,378	2,360	0		
80-84	20,830	16,574	4,256	0	9,459	7,515	1,944	0	11,371	9,059	2,312	0	11,371	9,059	2,312	0		
85-89	11,815	8,736	3,079	0	4,850	3,713	1,137	0	6,965	5,023	1,942	0	6,965	5,023	1,942	0		
90-94	6,181	4,186	1,995	0	2,444	1,680	764	0	3,737	2,506	1,231	0	3,737	2,506	1,231	0		
95-99	2,202	1,310	892	0	780	461	319	0	1,422	849	573	0	1,422	849	573	0		
100 y más	733	358	375	0	302	161	141	0	431	197	234	0	431	197	234	0		
No declarado	42	42	0	0	39	39	0	0	3	3	0	0	3	3	0	0		

Cuadro 4, continuación...

Región, provincia y grupos de edades	Población de 6 años y más															
	Total					Hombres					Mujeres					
	Total	Sabe leer y escribir	No sabe leer y escribir	No declarado	Total	Sabe leer y escribir	No sabe leer y escribir	No declarado	Total	Sabe leer y escribir	No sabe leer y escribir	No declarado	Total	Sabe leer y escribir	No sabe leer y escribir	No declarado
Español	220,020	202,158	17,862	0	111,343	101,479	9,864	0	108,677	100,679	7,998	0				
6-9	13,928	11,281	2,647	0	7,081	5,680	1,401	0	6,847	5,601	1,246	0				
10-14	17,249	17,003	246	0	8,830	8,675	155	0	8,419	8,328	91	0				
15-19	18,083	17,786	297	0	9,424	9,227	197	0	8,659	8,559	100	0				
20-24	20,033	19,273	760	0	10,316	9,853	463	0	9,717	9,420	297	0				
25-29	19,894	19,031	863	0	10,413	9,852	561	0	9,481	9,179	302	0				
30-34	19,117	18,242	875	0	9,991	9,400	591	0	9,126	8,842	284	0				
35-39	16,218	15,412	806	0	8,186	7,653	533	0	8,032	7,759	273	0				
40-44	15,848	14,890	958	0	8,190	7,543	647	0	7,658	7,347	311	0				
45-49	14,110	13,116	994	0	7,223	6,590	633	0	6,887	6,526	361	0				
50-54	14,873	13,706	1,167	0	7,551	6,862	689	0	7,322	6,844	478	0				
55-59	12,684	11,330	1,354	0	6,297	5,550	747	0	6,387	5,780	607	0				
60-64	10,682	9,261	1,421	0	5,226	4,493	733	0	5,456	4,768	688	0				
65-69	8,750	7,258	1,492	0	4,241	3,515	726	0	4,509	3,743	766	0				
70-74	6,882	5,654	1,228	0	3,321	2,698	623	0	3,561	2,956	605	0				
75-79	4,746	3,956	790	0	2,243	1,834	409	0	2,503	2,122	381	0				
80-84	3,363	2,628	735	0	1,461	1,147	314	0	1,902	1,481	421	0				
85-89	1,972	1,369	603	0	779	553	226	0	1,193	816	377	0				
90-94	1,099	700	399	0	392	258	134	0	707	442	265	0				
95-99	338	197	141	0	119	67	52	0	219	130	89	0				
100 y más	151	65	86	0	59	29	30	0	92	36	56	0				
No declarado	0	0	0	0	0	0	0	0	0	0	0	0				

Cuadro 4, continuación...

Región, provincia y grupos de edades	Población de 6 años y más											
	Total				Hombres				Mujeres			
	Total	Sabe leer y escribir	No sabe leer y escribir	No declarado	Total	Sabe leer y escribir	No sabe leer y escribir	No declarado	Total	Sabe leer y escribir	No sabe leer y escribir	No declarado
Puerto Plata	309,486	285,120	24,364	2	153,938	140,676	13,261	1	155,548	144,444	11,103	1
6-9	20,778	17,129	3,649	0	10,642	8,648	1,994	0	10,136	8,481	1,655	0
10-14	26,270	25,956	314	0	13,556	13,370	186	0	12,714	12,586	128	0
15-19	25,876	25,425	450	1	13,273	12,986	287	0	12,603	12,439	163	1
20-24	26,667	25,780	887	0	13,448	12,951	497	0	13,219	12,829	390	0
25-29	26,115	24,991	1,124	0	12,879	12,226	653	0	13,236	12,765	471	0
30-34	26,280	25,147	1,133	0	12,881	12,156	725	0	13,399	12,991	408	0
35-39	22,494	21,477	1,017	0	10,747	10,128	619	0	11,747	11,349	398	0
40-44	21,636	20,280	1,356	0	10,637	9,818	819	0	10,999	10,462	537	0
45-49	20,067	18,662	1,405	0	9,732	8,904	828	0	10,335	9,758	577	0
50-54	21,785	19,995	1,790	0	10,822	9,773	1,049	0	10,963	10,222	741	0
55-59	18,820	17,004	1,815	1	9,335	8,332	1,002	1	9,485	8,672	813	0
60-64	15,679	13,615	2,064	0	7,964	6,848	1,116	0	7,715	6,767	948	0
65-69	11,975	10,092	1,883	0	6,058	5,118	940	0	5,917	4,974	943	0
70-74	9,606	7,864	1,742	0	4,769	3,916	853	0	4,837	3,948	889	0
75-79	6,324	5,219	1,105	0	3,049	2,488	561	0	3,275	2,731	544	0
80-84	4,421	3,398	1,023	0	2,113	1,624	489	0	2,308	1,774	534	0
85-89	2,596	1,824	772	0	1,114	811	303	0	1,482	1,013	469	0
90-94	1,387	897	490	0	621	419	202	0	766	478	288	0
95-99	510	274	236	0	207	110	97	0	303	164	139	0
100 y más	199	90	109	0	90	49	41	0	109	41	68	0
No declarado	1	1	0	0	1	1	0	0	0	0	0	0

Cuadro 4, continuación...

Región, provincia y grupos de edades	Población de 6 años y más																	
	Total						Hombres						Mujeres					
	Total	Sabe leer y escribir	No sabe leer y escribir	No declarado	Total	Sabe leer y escribir	No sabe leer y escribir	No declarado	Total	Sabe leer y escribir	No sabe leer y escribir	No declarado	Total	Sabe leer y escribir	No sabe leer y escribir	No declarado		
Santiago	976,668	909,162	67,506	0	480,744	445,205	35,539	0	495,924	463,957	31,967	0						
6-9	64,664	50,776	13,888	0	33,426	25,973	7,453	0	31,238	24,803	6,435	0						
10-14	79,341	78,114	1,227	0	40,713	39,959	754	0	38,628	38,155	473	0						
15-19	80,629	79,223	1,406	0	40,895	40,010	885	0	39,734	39,213	521	0						
20-24	93,574	91,027	2,547	0	46,512	45,053	1,459	0	47,062	45,974	1,088	0						
25-29	92,252	89,308	2,944	0	45,695	43,967	1,728	0	46,557	45,341	1,216	0						
30-34	87,427	84,518	2,909	0	43,289	41,543	1,746	0	44,138	42,975	1,163	0						
35-39	72,059	69,197	2,862	0	35,276	33,520	1,756	0	36,783	35,677	1,106	0						
40-44	73,284	69,736	3,548	0	36,114	33,897	2,217	0	37,170	35,839	1,331	0						
45-49	64,047	60,389	3,658	0	31,236	29,096	2,140	0	32,811	31,293	1,518	0						
50-54	63,951	59,517	4,434	0	31,581	29,128	2,453	0	32,370	30,389	1,981	0						
55-59	53,356	48,881	4,475	0	25,714	23,414	2,300	0	27,642	25,467	2,175	0						
60-64	44,014	38,939	5,075	0	21,229	18,680	2,549	0	22,785	20,259	2,526	0						
65-69	35,270	30,098	5,172	0	16,334	14,088	2,246	0	18,936	16,010	2,926	0						
70-74	28,447	23,878	4,569	0	13,185	11,103	2,082	0	15,262	12,775	2,487	0						
75-79	18,587	15,798	2,789	0	8,627	7,273	1,354	0	9,960	8,525	1,435	0						
80-84	13,046	10,548	2,498	0	5,885	4,744	1,141	0	7,161	5,804	1,357	0						
85-89	7,247	5,543	1,704	0	2,957	2,349	608	0	4,290	3,194	1,096	0						
90-94	3,695	2,589	1,106	0	1,431	1,003	428	0	2,264	1,586	678	0						
95-99	1,354	839	515	0	454	284	170	0	900	555	345	0						
100 y más	383	203	180	0	153	83	70	0	230	120	110	0						
No declarado	41	41	0	0	38	38	0	0	3	3	0	0						

Cuadro 4, continuación...

Región, provincia y grupos de edades	Población de 6 años y más																	
	Total						Hombres						Mujeres					
	Total	Sabe leer y escribir	No sabe leer y escribir	No declarado	Total	Sabe leer y escribir	No sabe leer y escribir	No declarado	Total	Sabe leer y escribir	No sabe leer y escribir	No declarado	Total	Sabe leer y escribir	No sabe leer y escribir	No declarado		
Región Cibao Sur	726,523	666,037	60,486	0	366,361	332,304	34,057	0	360,162	333,733	26,429	0	360,162	333,733	26,429	0		
6-9	51,970	41,585	10,385	0	26,613	20,940	5,673	0	25,357	20,645	4,712	0	25,357	20,645	4,712	0		
10-14	64,217	63,391	826	0	32,968	32,472	496	0	31,249	30,919	330	0	31,249	30,919	330	0		
15-19	62,549	61,401	1,148	0	32,423	31,679	744	0	30,126	29,722	404	0	30,126	29,722	404	0		
20-24	66,720	64,421	2,299	0	34,130	32,638	1,492	0	32,590	31,783	807	0	32,590	31,783	807	0		
25-29	65,710	62,989	2,721	0	32,676	30,957	1,719	0	33,034	32,032	1,002	0	33,034	32,032	1,002	0		
30-34	63,240	60,435	2,805	0	31,876	30,002	1,874	0	31,364	30,433	931	0	31,364	30,433	931	0		
35-39	52,368	49,667	2,701	0	26,390	24,665	1,725	0	25,978	25,002	976	0	25,978	25,002	976	0		
40-44	51,268	47,855	3,413	0	26,053	23,842	2,211	0	25,215	24,013	1,202	0	25,215	24,013	1,202	0		
45-49	45,822	41,956	3,866	0	22,920	20,480	2,440	0	22,902	21,476	1,426	0	22,902	21,476	1,426	0		
50-54	46,287	41,979	4,308	0	23,750	21,141	2,609	0	22,537	20,838	1,699	0	22,537	20,838	1,699	0		
55-59	39,570	35,326	4,244	0	19,708	17,418	2,290	0	19,862	17,908	1,954	0	19,862	17,908	1,954	0		
60-64	34,022	29,303	4,719	0	17,206	14,680	2,526	0	16,816	14,623	2,193	0	16,816	14,623	2,193	0		
65-69	27,070	22,283	4,787	0	13,346	10,949	2,397	0	13,724	11,334	2,390	0	13,724	11,334	2,390	0		
70-74	21,893	17,693	4,200	0	10,736	8,622	2,114	0	11,157	9,071	2,086	0	11,157	9,071	2,086	0		
75-79	14,264	11,760	2,504	0	6,912	5,561	1,351	0	7,352	6,199	1,153	0	7,352	6,199	1,153	0		
80-84	9,749	7,452	2,297	0	4,411	3,356	1,055	0	5,338	4,096	1,242	0	5,338	4,096	1,242	0		
85-89	5,699	4,025	1,674	0	2,489	1,788	701	0	3,210	2,237	973	0	3,210	2,237	973	0		
90-94	2,795	1,796	999	0	1,256	819	437	0	1,539	977	562	0	1,539	977	562	0		
95-99	904	521	383	0	339	199	140	0	565	322	243	0	565	322	243	0		
100 y más	406	199	207	0	159	96	63	0	247	103	144	0	247	103	144	0		
No declarado	0	0	0	0	0	0	0	0	0	0	0	0	0	0	0	0		

Cuadro 4, continuación...

Región, provincia y grupos de edades	Población de 6 años y más											
	Total				Hombres				Mujeres			
	Total	Sabe leer y escribir	No sabe leer y escribir	No declarado	Total	Sabe leer y escribir	No sabe leer y escribir	No declarado	Total	Sabe leer y escribir	No sabe leer y escribir	No declarado
La Vega	402,667	368,156	34,511	0	203,537	183,986	19,551	0	199,130	184,170	14,960	0
6-9	27,651	22,471	5,180	0	14,317	11,469	2,848	0	13,334	11,002	2,332	0
10-14	34,621	34,138	483	0	17,864	17,584	280	0	16,757	16,554	203	0
15-19	34,180	33,439	741	0	17,599	17,117	482	0	16,581	16,322	259	0
20-24	36,908	35,492	1,416	0	19,085	18,153	932	0	17,823	17,339	484	0
25-29	36,146	34,534	1,612	0	18,110	17,093	1,017	0	18,036	17,441	595	0
30-34	35,362	33,616	1,746	0	17,989	16,824	1,165	0	17,373	16,792	581	0
35-39	29,555	27,885	1,670	0	14,985	13,926	1,059	0	14,570	13,959	611	0
40-44	28,628	26,588	2,040	0	14,542	13,239	1,303	0	14,086	13,349	737	0
45-49	25,484	23,109	2,375	0	12,786	11,316	1,470	0	12,698	11,793	905	0
50-54	26,344	23,799	2,545	0	13,679	12,117	1,562	0	12,665	11,682	983	0
55-59	22,581	20,099	2,482	0	11,267	9,925	1,342	0	11,314	10,174	1,140	0
60-64	18,984	16,329	2,655	0	9,614	8,146	1,468	0	9,370	8,183	1,187	0
65-69	15,004	12,330	2,674	0	7,299	5,997	1,302	0	7,705	6,333	1,372	0
70-74	11,998	9,667	2,331	0	5,818	4,636	1,182	0	6,180	5,031	1,149	0
75-79	7,916	6,524	1,392	0	3,722	2,971	751	0	4,194	3,553	641	0
80-84	5,538	4,201	1,337	0	2,440	1,820	620	0	3,098	2,381	717	0
85-89	3,276	2,350	926	0	1,361	965	396	0	1,915	1,385	530	0
90-94	1,685	1,134	551	0	761	509	252	0	924	625	299	0
95-99	574	335	239	0	210	128	82	0	364	207	157	0
100 y más	232	116	116	0	89	51	38	0	143	65	78	0
No declarado	0	0	0	0	0	0	0	0	0	0	0	0

Cuadro 4, continuación...

Región, provincia y grupos de edades	Población de 6 años y más											
	Total				Hombres				Mujeres			
	Total	Sabe leer y escribir	No sabe leer y escribir	No declarado	Total	Sabe leer y escribir	No sabe leer y escribir	No declarado	Total	Sabe leer y escribir	No sabe leer y escribir	No declarado
Sánchez Ramírez	147,654	134,115	13,539	0	74,805	67,024	7,781	0	72,849	67,091	5,758	0
6-9	10,783	8,436	2,347	0	5,484	4,196	1,288	0	5,299	4,240	1,059	0
10-14	13,734	13,592	142	0	7,109	7,018	91	0	6,625	6,574	51	0
15-19	12,903	12,696	207	0	6,765	6,626	139	0	6,138	6,070	68	0
20-24	13,243	12,796	447	0	6,676	6,384	292	0	6,567	6,412	155	0
25-29	12,908	12,380	528	0	6,414	6,050	364	0	6,494	6,330	164	0
30-34	12,390	11,874	516	0	6,107	5,764	343	0	6,283	6,110	173	0
35-39	10,327	9,745	582	0	5,234	4,833	401	0	5,093	4,912	181	0
40-44	10,400	9,608	792	0	5,364	4,827	537	0	5,036	4,781	255	0
45-49	9,040	8,171	869	0	4,527	3,955	572	0	4,513	4,216	297	0
50-54	8,936	7,984	952	0	4,565	3,989	576	0	4,371	3,995	376	0
55-59	7,800	6,858	942	0	3,890	3,385	505	0	3,910	3,473	437	0
60-64	7,195	6,069	1,126	0	3,686	3,100	586	0	3,509	2,969	540	0
65-69	5,942	4,748	1,194	0	3,009	2,344	665	0	2,933	2,404	529	0
70-74	4,802	3,793	1,009	0	2,440	1,911	529	0	2,362	1,882	480	0
75-79	3,204	2,558	646	0	1,650	1,292	358	0	1,554	1,266	288	0
80-84	2,061	1,553	508	0	984	749	235	0	1,077	804	273	0
85-89	1,200	803	397	0	557	395	162	0	643	408	235	0
90-94	540	320	220	0	247	152	95	0	293	168	125	0
95-99	165	91	74	0	66	33	33	0	99	58	41	0
100 y más	81	40	41	0	31	21	10	0	50	19	31	0
No declarado	0	0	0	0	0	0	0	0	0	0	0	0

Cuadro 4, continuación...

Región, provincia y grupos de edades	Población de 6 años y más																	
	Total						Hombres						Mujeres					
	Total	Sabe leer y escribir	No sabe leer y escribir	No declarado	Total	Sabe leer y escribir	No sabe leer y escribir	No declarado	Total	Sabe leer y escribir	No sabe leer y escribir	No declarado	Total	Sabe leer y escribir	No sabe leer y escribir	No declarado		
Monseñor Nouel	176,202	163,766	12,436	0	88,019	81,294	6,725	0	88,183	82,472	5,711	0	88,183	82,472	5,711	0		
6-9	13,536	10,678	2,858	0	6,812	5,275	1,537	0	6,724	5,403	1,321	0	6,724	5,403	1,321	0		
10-14	15,862	15,661	201	0	7,995	7,870	125	0	7,867	7,791	76	0	7,867	7,791	76	0		
15-19	15,466	15,266	200	0	8,059	7,936	123	0	7,407	7,330	77	0	7,407	7,330	77	0		
20-24	16,569	16,133	436	0	8,369	8,101	268	0	8,200	8,032	168	0	8,200	8,032	168	0		
25-29	16,656	16,075	581	0	8,152	7,814	338	0	8,504	8,261	243	0	8,504	8,261	243	0		
30-34	15,488	14,945	543	0	7,780	7,414	366	0	7,708	7,531	177	0	7,708	7,531	177	0		
35-39	12,486	12,037	449	0	6,171	5,906	265	0	6,315	6,131	184	0	6,315	6,131	184	0		
40-44	12,240	11,659	581	0	6,147	5,776	371	0	6,093	5,883	210	0	6,093	5,883	210	0		
45-49	11,298	10,676	622	0	5,607	5,209	398	0	5,691	5,467	224	0	5,691	5,467	224	0		
50-54	11,007	10,196	811	0	5,506	5,035	471	0	5,501	5,161	340	0	5,501	5,161	340	0		
55-59	9,189	8,369	820	0	4,551	4,108	443	0	4,638	4,261	377	0	4,638	4,261	377	0		
60-64	7,843	6,905	938	0	3,906	3,434	472	0	3,937	3,471	466	0	3,937	3,471	466	0		
65-69	6,124	5,205	919	0	3,038	2,608	430	0	3,086	2,597	489	0	3,086	2,597	489	0		
70-74	5,093	4,233	860	0	2,478	2,075	403	0	2,615	2,158	457	0	2,615	2,158	457	0		
75-79	3,144	2,678	466	0	1,540	1,298	242	0	1,604	1,380	224	0	1,604	1,380	224	0		
80-84	2,150	1,698	452	0	987	787	200	0	1,163	911	252	0	1,163	911	252	0		
85-89	1,223	872	351	0	571	428	143	0	652	444	208	0	652	444	208	0		
90-94	570	342	228	0	248	158	90	0	322	184	138	0	322	184	138	0		
95-99	165	95	70	0	63	38	25	0	102	57	45	0	102	57	45	0		
100 y más	93	43	50	0	39	24	15	0	54	19	35	0	54	19	35	0		
No declarado	0	0	0	0	0	0	0	0	0	0	0	0	0	0	0	0		

Cuadro 4, continuación...

Región, provincia y grupos de edades	Población de 6 años y más																	
	Total						Hombres						Mujeres					
	Total	Sabe leer y escribir	No sabe leer y escribir	No declarado	Total	Sabe leer y escribir	No sabe leer y escribir	No declarado	Total	Sabe leer y escribir	No sabe leer y escribir	No declarado	Total	Sabe leer y escribir	No sabe leer y escribir	No declarado		
Región Cibao Nordeste	614,171	559,317	54,854	0	308,678	276,760	31,918	0	305,493	282,557	22,936	0	305,493	282,557	22,936	0		
6-9	42,295	32,671	9,624	0	21,827	16,610	5,217	0	20,468	16,061	4,407	0	20,468	16,061	4,407	0		
10-14	53,389	52,687	702	0	27,357	26,909	448	0	26,032	25,778	254	0	26,032	25,778	254	0		
15-19	50,895	50,025	870	0	26,204	25,616	588	0	24,691	24,409	282	0	24,691	24,409	282	0		
20-24	54,066	52,189	1,877	0	27,589	26,350	1,239	0	26,477	25,839	638	0	26,477	25,839	638	0		
25-29	53,401	51,116	2,285	0	26,626	25,164	1,462	0	26,775	25,952	823	0	26,775	25,952	823	0		
30-34	51,615	49,341	2,274	0	25,501	23,938	1,563	0	26,114	25,403	711	0	26,114	25,403	711	0		
35-39	44,462	42,073	2,389	0	21,672	20,120	1,552	0	22,790	21,953	837	0	22,790	21,953	837	0		
40-44	44,085	40,988	3,097	0	22,076	19,987	2,089	0	22,009	21,001	1,008	0	22,009	21,001	1,008	0		
45-49	38,996	35,633	3,363	0	19,670	17,479	2,191	0	19,326	18,154	1,172	0	19,326	18,154	1,172	0		
50-54	38,411	34,784	3,627	0	19,734	17,432	2,302	0	18,677	17,352	1,325	0	18,677	17,352	1,325	0		
55-59	34,402	30,381	4,021	0	17,162	14,851	2,311	0	17,240	15,530	1,710	0	17,240	15,530	1,710	0		
60-64	31,188	26,412	4,776	0	15,653	12,943	2,710	0	15,535	13,469	2,066	0	15,535	13,469	2,066	0		
65-69	25,191	20,503	4,688	0	12,701	10,118	2,583	0	12,490	10,385	2,105	0	12,490	10,385	2,105	0		
70-74	20,444	16,442	4,002	0	10,305	8,133	2,172	0	10,139	8,309	1,830	0	10,139	8,309	1,830	0		
75-79	13,437	11,074	2,363	0	6,718	5,385	1,333	0	6,719	5,689	1,030	0	6,719	5,689	1,030	0		
80-84	9,130	7,020	2,110	0	4,147	3,124	1,023	0	4,983	3,896	1,087	0	4,983	3,896	1,087	0		
85-89	5,182	3,768	1,414	0	2,273	1,670	603	0	2,909	2,098	811	0	2,909	2,098	811	0		
90-94	2,455	1,590	865	0	1,031	682	349	0	1,424	908	516	0	1,424	908	516	0		
95-99	772	455	317	0	305	187	118	0	467	268	199	0	467	268	199	0		
100 y más	353	165	188	0	127	62	65	0	226	103	123	0	226	103	123	0		
No declarado	2	0	2	0	0	0	0	0	2	0	2	0	2	0	2	0		

Cuadro 4, continuación...

Región, provincia y grupos de edades	Población de 6 años y más											
	Total				Hombres				Mujeres			
	Total	Sabe leer y escribir	No sabe leer y escribir	No declarado	Total	Sabe leer y escribir	No sabe leer y escribir	No declarado	Total	Sabe leer y escribir	No sabe leer y escribir	No declarado
Duarte	281,154	256,419	24,735	0	140,470	125,901	14,569	0	140,684	130,518	10,166	0
6-9	19,063	14,795	4,268	0	9,887	7,602	2,285	0	9,176	7,193	1,983	0
10-14	23,892	23,629	263	0	12,206	12,047	159	0	11,686	11,582	104	0
15-19	23,244	22,863	381	0	11,910	11,626	284	0	11,334	11,237	97	0
20-24	25,120	24,365	755	0	12,738	12,227	511	0	12,382	12,138	244	0
25-29	24,039	23,082	957	0	11,957	11,309	648	0	12,082	11,773	309	0
30-34	22,954	21,960	994	0	11,334	10,639	695	0	11,620	11,321	299	0
35-39	19,941	18,868	1,073	0	9,582	8,890	692	0	10,359	9,978	381	0
40-44	20,100	18,724	1,376	0	9,993	9,051	942	0	10,107	9,673	434	0
45-49	18,159	16,623	1,536	0	9,108	8,078	1,030	0	9,051	8,545	506	0
50-54	17,326	15,732	1,594	0	8,803	7,744	1,059	0	8,523	7,988	535	0
55-59	16,202	14,245	1,957	0	8,017	6,891	1,126	0	8,185	7,354	831	0
60-64	14,704	12,513	2,191	0	7,427	6,159	1,268	0	7,277	6,354	923	0
65-69	11,867	9,672	2,195	0	5,932	4,704	1,228	0	5,935	4,968	967	0
70-74	9,683	7,824	1,859	0	4,869	3,833	1,036	0	4,814	3,991	823	0
75-79	6,141	5,112	1,029	0	2,976	2,389	587	0	3,165	2,723	442	0
80-84	4,423	3,466	957	0	1,981	1,508	473	0	2,442	1,958	484	0
85-89	2,492	1,811	681	0	1,010	739	271	0	1,482	1,072	410	0
90-94	1,236	806	430	0	508	333	175	0	728	473	255	0
95-99	384	233	151	0	166	97	69	0	218	136	82	0
100 y más	184	96	88	0	66	35	31	0	118	61	57	0
No declarado	0	0	0	0	0	0	0	0	0	0	0	0

Cuadro 4, continuación...

Región, provincia y grupos de edades	Población de 6 años y más											
	Total				Hombres				Mujeres			
	Total	Sabe leer y escribir	No sabe leer y escribir	No declarado	Total	Sabe leer y escribir	No sabe leer y escribir	No declarado	Total	Sabe leer y escribir	No sabe leer y escribir	No declarado
Matía Trinidad Sánchez	142,005	128,317	13,688	0	72,107	64,265	7,842	0	69,898	64,052	5,846	0
6-9	10,192	7,885	2,307	0	5,302	4,027	1,275	0	4,890	3,858	1,032	0
10-14	12,490	12,274	216	0	6,446	6,296	150	0	6,044	5,978	66	0
15-19	11,893	11,623	270	0	6,177	6,020	157	0	5,716	5,603	113	0
20-24	12,164	11,618	546	0	6,264	5,913	351	0	5,900	5,705	195	0
25-29	12,845	12,143	702	0	6,356	5,931	425	0	6,489	6,212	277	0
30-34	12,257	11,649	608	0	6,094	5,681	413	0	6,163	5,968	195	0
35-39	10,445	9,778	667	0	5,198	4,760	438	0	5,247	5,018	229	0
40-44	10,194	9,353	841	0	5,145	4,613	532	0	5,049	4,740	309	0
45-49	8,905	8,031	874	0	4,567	4,011	556	0	4,338	4,020	318	0
50-54	8,885	7,979	906	0	4,586	4,023	563	0	4,299	3,956	343	0
55-59	7,556	6,627	929	0	3,781	3,273	508	0	3,775	3,354	421	0
60-64	7,081	5,965	1,116	0	3,617	2,987	630	0	3,464	2,978	486	0
65-69	5,680	4,560	1,120	0	2,883	2,271	612	0	2,797	2,289	508	0
70-74	4,680	3,752	928	0	2,326	1,878	448	0	2,354	1,874	480	0
75-79	3,055	2,532	523	0	1,606	1,315	291	0	1,449	1,217	232	0
80-84	1,952	1,416	536	0	961	705	256	0	991	711	280	0
85-89	1,056	750	306	0	507	374	133	0	549	376	173	0
90-94	464	283	181	0	211	142	69	0	253	141	112	0
95-99	155	84	71	0	60	39	21	0	95	45	50	0
100 y más	54	15	39	0	20	6	14	0	34	9	25	0
No declarado	2	0	2	0	0	0	0	0	2	0	2	0

Cuadro 4, continuación...

Región, provincia y grupos de edades	Población de 6 años y más																	
	Total						Hombres						Mujeres					
	Total	Sabe leer y escribir	No sabe leer y escribir	No declarado	Total	Sabe leer y escribir	No sabe leer y escribir	No declarado	Total	Sabe leer y escribir	No sabe leer y escribir	No declarado	Total	Sabe leer y escribir	No sabe leer y escribir	No declarado		
Hermanas Mirabal	88,208	80,517	7,691	0	44,940	40,512	4,428	0	43,268	40,005	3,263	0	43,268	40,005	3,263	0		
6-9	5,311	4,036	1,275	0	2,719	2,009	710	0	2,992	2,027	965	0	2,992	2,027	965	0		
10-14	6,938	6,856	82	0	3,567	3,513	54	0	3,371	3,343	28	0	3,371	3,343	28	0		
15-19	6,835	6,752	83	0	3,668	3,606	62	0	3,167	3,146	21	0	3,167	3,146	21	0		
20-24	7,565	7,314	251	0	3,923	3,756	167	0	3,642	3,558	84	0	3,642	3,558	84	0		
25-29	7,320	6,989	331	0	3,849	3,630	219	0	3,471	3,359	112	0	3,471	3,359	112	0		
30-34	7,167	6,808	359	0	3,695	3,451	244	0	3,472	3,357	115	0	3,472	3,357	115	0		
35-39	6,162	5,880	282	0	3,144	2,959	185	0	3,018	2,921	97	0	3,018	2,921	97	0		
40-44	6,337	5,926	411	0	3,209	2,912	297	0	3,128	3,014	114	0	3,128	3,014	114	0		
45-49	5,526	5,122	404	0	2,838	2,567	271	0	2,688	2,555	133	0	2,688	2,555	133	0		
50-54	5,974	5,465	509	0	3,091	2,798	293	0	2,883	2,667	216	0	2,883	2,667	216	0		
55-59	5,366	4,857	509	0	2,759	2,454	305	0	2,607	2,403	204	0	2,607	2,403	204	0		
60-64	4,850	4,136	714	0	2,422	2,020	402	0	2,428	2,116	312	0	2,428	2,116	312	0		
65-69	3,998	3,309	689	0	1,959	1,605	354	0	2,039	1,704	335	0	2,039	1,704	335	0		
70-74	3,333	2,730	603	0	1,655	1,322	333	0	1,678	1,408	270	0	1,678	1,408	270	0		
75-79	2,289	1,913	376	0	1,101	908	193	0	1,188	1,005	183	0	1,188	1,005	183	0		
80-84	1,548	1,238	310	0	643	499	144	0	905	739	166	0	905	739	166	0		
85-89	982	743	239	0	438	333	105	0	544	410	134	0	544	410	134	0		
90-94	486	319	167	0	183	122	61	0	303	197	106	0	303	197	106	0		
95-99	152	90	62	0	50	33	17	0	102	57	45	0	102	57	45	0		
100 y más	69	34	35	0	27	15	12	0	42	19	23	0	42	19	23	0		
No declarado	0	0	0	0	0	0	0	0	0	0	0	0	0	0	0	0		

Cuadro 4, continuación...

Región, provincia y grupos de edades	Población de 6 años y más											
	Total				Hombres				Mujeres			
	Total	Sabe leer y escribir	No sabe leer y escribir	No declarado	Total	Sabe leer y escribir	No sabe leer y escribir	No declarado	Total	Sabe leer y escribir	No sabe leer y escribir	No declarado
Samaná	102,804	94,064	8,740	0	51,161	46,082	5,079	0	51,643	47,982	3,661	0
6-9	7,729	5,955	1,774	0	3,919	2,972	947	0	3,810	2,983	827	0
10-14	10,069	9,928	141	0	5,138	5,053	85	0	4,931	4,875	56	0
15-19	8,923	8,787	136	0	4,449	4,364	85	0	4,474	4,423	51	0
20-24	9,217	8,892	325	0	4,664	4,454	210	0	4,553	4,438	115	0
25-29	9,197	8,902	295	0	4,464	4,294	170	0	4,733	4,608	125	0
30-34	9,237	8,924	313	0	4,378	4,167	211	0	4,859	4,757	102	0
35-39	7,914	7,547	367	0	3,748	3,511	237	0	4,166	4,036	130	0
40-44	7,454	6,985	469	0	3,729	3,411	318	0	3,725	3,574	151	0
45-49	6,406	5,857	549	0	3,157	2,823	334	0	3,249	3,034	215	0
50-54	6,226	5,608	618	0	3,254	2,867	387	0	2,972	2,741	231	0
55-59	5,278	4,652	626	0	2,605	2,233	372	0	2,673	2,419	254	0
60-64	4,553	3,798	755	0	2,187	1,777	410	0	2,366	2,021	345	0
65-69	3,646	2,962	684	0	1,927	1,538	389	0	1,719	1,424	295	0
70-74	2,748	2,136	612	0	1,455	1,100	355	0	1,293	1,036	257	0
75-79	1,952	1,517	435	0	1,035	773	262	0	917	744	173	0
80-84	1,207	900	307	0	562	412	150	0	645	488	157	0
85-89	652	464	188	0	318	224	94	0	334	240	94	0
90-94	269	182	87	0	129	85	44	0	140	97	43	0
95-99	81	48	33	0	29	18	11	0	52	30	22	0
100 y más	46	20	26	0	14	6	8	0	32	14	18	0
No declarado	0	0	0	0	0	0	0	0	0	0	0	0

Cuadro 4, continuación...

Región, provincia y grupos de edades	Población de 6 años y más											
	Total						Hombres			Mujeres		
	Total	Sabe leer y escribir	No sabe leer y escribir	No declarado	Total	Sabe leer y escribir	No sabe leer y escribir	No declarado	Total	Sabe leer y escribir	No sabe leer y escribir	No declarado
Región Cibao Noroeste	401,532	349,258	52,273	1	204,496	174,727	29,768	1	197,036	174,531	22,505	0
6-9	29,518	21,672	7,846	0	15,299	11,072	4,227	0	14,219	10,600	3,619	0
10-14	34,717	33,577	1,140	0	17,625	16,935	690	0	17,092	16,642	450	0
15-19	33,289	31,385	1,904	0	17,145	15,992	1,153	0	16,144	15,393	751	0
20-24	37,847	34,157	3,690	0	19,268	17,171	2,097	0	18,579	16,986	1,593	0
25-29	38,060	33,781	4,279	0	19,215	16,799	2,416	0	18,845	16,982	1,863	0
30-34	34,943	31,174	3,769	0	17,987	15,642	2,345	0	16,956	15,532	1,424	0
35-39	28,387	25,052	3,335	0	14,646	12,594	2,052	0	13,741	12,458	1,283	0
40-44	27,413	23,959	3,454	0	14,032	11,907	2,125	0	13,381	12,052	1,329	0
45-49	24,721	21,678	3,043	0	12,735	10,792	1,943	0	11,986	10,886	1,100	0
50-54	24,204	21,002	3,202	0	12,457	10,536	1,921	0	11,747	10,466	1,281	0
55-59	21,260	18,439	2,821	0	10,693	9,057	1,636	0	10,567	9,382	1,185	0
60-64	18,680	15,480	3,200	0	9,393	7,649	1,744	0	9,287	7,831	1,456	0
65-69	15,226	12,151	3,075	0	7,645	6,031	1,614	0	7,581	6,120	1,461	0
70-74	12,311	9,814	2,497	0	6,237	4,892	1,345	0	6,074	4,922	1,152	0
75-79	8,550	7,013	1,537	0	4,243	3,415	828	0	4,307	3,598	709	0
80-84	6,085	4,693	1,392	0	2,894	2,209	685	0	3,191	2,484	707	0
85-89	3,718	2,604	1,113	1	1,777	1,269	507	1	1,941	1,335	606	0
90-94	1,767	1,170	597	0	836	560	276	0	931	610	321	0
95-99	576	336	240	0	250	142	108	0	326	194	132	0
100 y más	255	116	139	0	116	60	56	0	139	56	83	0
No declarado	5	5	0	0	3	3	0	0	2	2	0	0

Cuadro 4, continuación...

Región, provincia y grupos de edades	Población de 6 años y más																	
	Total						Hombres						Mujeres					
	Total	Sabe leer y escribir	No sabe leer y escribir	No declarado	Total	Sabe leer y escribir	No sabe leer y escribir	No declarado	Total	Sabe leer y escribir	No sabe leer y escribir	No declarado	Total	Sabe leer y escribir	No sabe leer y escribir	No declarado		
Dajabón	66,419	57,710	8,709	0	33,545	28,831	4,714	0	32,874	28,879	3,995	0	32,874	28,879	3,995	0		
6-9	5,707	4,286	1,421	0	2,937	2,188	749	0	2,770	2,098	672	0	2,770	2,098	672	0		
10-14	6,559	6,288	271	0	3,322	3,153	169	0	3,237	3,135	102	0	3,237	3,135	102	0		
15-19	5,939	5,572	367	0	3,040	2,827	213	0	2,899	2,745	154	0	2,899	2,745	154	0		
20-24	5,807	5,308	499	0	2,822	2,572	250	0	2,985	2,736	249	0	2,985	2,736	249	0		
25-29	5,752	5,213	539	0	2,887	2,620	267	0	2,865	2,593	272	0	2,865	2,593	272	0		
30-34	5,309	4,826	483	0	2,625	2,354	271	0	2,684	2,472	212	0	2,684	2,472	212	0		
35-39	4,339	3,846	493	0	2,183	1,935	248	0	2,156	1,911	245	0	2,156	1,911	245	0		
40-44	4,168	3,623	545	0	2,080	1,775	305	0	2,088	1,848	240	0	2,088	1,848	240	0		
45-49	3,733	3,266	467	0	1,906	1,640	266	0	1,827	1,626	201	0	1,827	1,626	201	0		
50-54	3,877	3,321	556	0	2,026	1,720	306	0	1,851	1,601	250	0	1,851	1,601	250	0		
55-59	3,495	2,977	518	0	1,788	1,487	301	0	1,707	1,490	217	0	1,707	1,490	217	0		
60-64	3,032	2,439	593	0	1,594	1,252	342	0	1,438	1,187	251	0	1,438	1,187	251	0		
65-69	2,733	2,136	597	0	1,362	1,032	330	0	1,371	1,104	267	0	1,371	1,104	267	0		
70-74	2,150	1,716	434	0	1,109	876	233	0	1,041	840	201	0	1,041	840	201	0		
75-79	1,579	1,272	307	0	798	635	163	0	781	637	144	0	781	637	144	0		
80-84	1,066	832	234	0	520	413	107	0	546	419	127	0	546	419	127	0		
85-89	692	475	217	0	315	208	107	0	377	267	110	0	377	267	110	0		
90-94	346	240	106	0	165	108	57	0	181	132	49	0	181	132	49	0		
95-99	91	52	39	0	36	18	18	0	55	34	21	0	55	34	21	0		
100 y más	45	22	23	0	30	18	12	0	15	4	11	0	15	4	11	0		
No declarado	0	0	0	0	0	0	0	0	0	0	0	0	0	0	0	0		

Cuadro 4, continuación...

Región, provincia y grupos de edades	Población de 6 años y más											
	Total				Hombres				Mujeres			
	Total	Sabe leer y escribir	No sabe leer y escribir	No declarado	Total	Sabe leer y escribir	No sabe leer y escribir	No declarado	Total	Sabe leer y escribir	No sabe leer y escribir	No declarado
Monte Cristi	111,234	94,525	16,709	0	57,477	47,680	9,797	0	53,757	46,845	6,912	0
6-9	7,908	5,805	2,103	0	4,201	3,050	1,151	0	3,707	2,755	952	0
10-14	9,447	9,033	414	0	4,927	4,692	235	0	4,520	4,341	179	0
15-19	8,937	8,226	711	0	4,621	4,202	419	0	4,316	4,024	292	0
20-24	10,283	8,882	1,401	0	5,285	4,473	812	0	4,998	4,409	589	0
25-29	10,691	9,057	1,634	0	5,497	4,559	938	0	5,194	4,498	696	0
30-34	9,844	8,536	1,308	0	5,140	4,318	822	0	4,704	4,218	486	0
35-39	7,956	6,786	1,170	0	4,079	3,347	732	0	3,877	3,439	438	0
40-44	7,413	6,296	1,117	0	3,793	3,105	688	0	3,620	3,191	429	0
45-49	6,911	5,846	1,065	0	3,657	2,969	688	0	3,254	2,877	377	0
50-54	6,819	5,754	1,065	0	3,593	2,930	663	0	3,226	2,824	402	0
55-59	6,053	5,177	876	0	3,102	2,576	526	0	2,951	2,601	350	0
60-64	5,469	4,542	927	0	2,732	2,191	541	0	2,737	2,351	386	0
65-69	4,272	3,430	842	0	2,170	1,710	460	0	2,102	1,720	382	0
70-74	3,554	2,820	734	0	1,888	1,459	429	0	1,666	1,361	305	0
75-79	2,343	1,891	452	0	1,183	934	249	0	1,160	957	203	0
80-84	1,642	1,285	357	0	777	596	181	0	865	689	176	0
85-89	1,031	740	291	0	508	369	139	0	523	371	152	0
90-94	422	298	124	0	214	151	63	0	208	147	61	0
95-99	163	90	73	0	82	36	46	0	81	54	27	0
100 y más	74	29	45	0	28	13	15	0	46	16	30	0
No declarado	2	2	0	0	0	0	0	0	2	2	0	0

Cuadro 4, continuación...

Región, provincia y grupos de edades	Población de 6 años y más											
	Total				Hombres				Mujeres			
	Sabe leer y escribir	No sabe leer y escribir	No declarado	Total	Sabe leer y escribir	No sabe leer y escribir	No declarado	Total	Sabe leer y escribir	No sabe leer y escribir	No declarado	Total
Santiago Rodríguez	58,313	51,431	6,881	1	29,751	25,876	3,874	1	28,562	25,555	3,007	0
6-9	3,832	2,904	928	0	2,005	1,512	493	0	1,827	1,392	435	0
10-14	4,881	4,791	90	0	2,418	2,357	61	0	2,463	2,434	29	0
15-19	4,406	4,227	179	0	2,280	2,154	126	0	2,126	2,073	53	0
20-24	5,024	4,650	374	0	2,609	2,387	222	0	2,415	2,263	152	0
25-29	5,024	4,604	420	0	2,492	2,256	236	0	2,532	2,348	184	0
30-34	4,929	4,505	424	0	2,506	2,240	266	0	2,423	2,265	158	0
35-39	4,150	3,758	392	0	2,239	1,983	256	0	1,911	1,775	136	0
40-44	3,920	3,508	412	0	2,038	1,773	265	0	1,882	1,735	147	0
45-49	3,444	3,032	412	0	1,726	1,469	257	0	1,718	1,563	155	0
50-54	3,596	3,150	446	0	1,775	1,515	260	0	1,821	1,635	186	0
55-59	3,281	2,824	457	0	1,618	1,373	245	0	1,663	1,451	212	0
60-64	3,018	2,511	507	0	1,595	1,324	271	0	1,423	1,187	236	0
65-69	2,558	2,015	543	0	1,323	1,045	278	0	1,235	970	265	0
70-74	2,093	1,711	382	0	1,049	843	206	0	1,044	868	176	0
75-79	1,688	1,412	276	0	867	718	149	0	821	694	127	0
80-84	1,222	963	259	0	604	473	131	0	618	490	128	0
85-89	710	518	191	1	363	282	80	1	347	236	111	0
90-94	391	260	131	0	184	132	52	0	207	128	79	0
95-99	103	67	36	0	37	29	8	0	66	38	28	0
100 y más	43	21	22	0	23	11	12	0	20	10	10	0
No declarado	0	0	0	0	0	0	0	0	0	0	0	0

Cuadro 4, continuación...

Región, provincia y grupos de edades	Población de 6 años y más											
	Total				Hombres				Mujeres			
	Total	Sabe leer y escribir	No sabe leer y escribir	No declarado	Total	Sabe leer y escribir	No sabe leer y escribir	No declarado	Total	Sabe leer y escribir	No sabe leer y escribir	No declarado
Valverde	165,566	145,592	19,974	0	83,723	72,340	11,383	0	81,843	73,252	8,591	0
6-9	12,071	8,677	3,394	0	6,156	4,322	1,834	0	5,915	4,355	1,560	0
10-14	13,830	13,465	365	0	6,958	6,733	225	0	6,872	6,732	140	0
15-19	14,007	13,360	647	0	7,204	6,809	395	0	6,803	6,551	252	0
20-24	16,733	15,317	1,416	0	8,552	7,739	813	0	8,181	7,578	603	0
25-29	16,593	14,907	1,686	0	8,339	7,364	975	0	8,254	7,543	711	0
30-34	14,861	13,307	1,554	0	7,716	6,730	986	0	7,145	6,577	568	0
35-39	11,942	10,662	1,280	0	6,145	5,329	816	0	5,797	5,333	464	0
40-44	11,912	10,532	1,380	0	6,121	5,254	867	0	5,791	5,278	513	0
45-49	10,633	9,534	1,099	0	5,446	4,714	732	0	5,187	4,820	367	0
50-54	9,912	8,777	1,135	0	5,063	4,371	692	0	4,849	4,406	443	0
55-59	8,431	7,461	970	0	4,185	3,621	564	0	4,246	3,840	406	0
60-64	7,161	5,988	1,173	0	3,472	2,882	590	0	3,689	3,106	583	0
65-69	5,663	4,570	1,093	0	2,790	2,244	546	0	2,873	2,326	547	0
70-74	4,514	3,567	947	0	2,191	1,714	477	0	2,323	1,853	470	0
75-79	2,940	2,438	502	0	1,395	1,128	267	0	1,545	1,310	235	0
80-84	2,155	1,613	542	0	993	727	266	0	1,162	886	276	0
85-89	1,285	871	414	0	591	410	181	0	694	461	233	0
90-94	608	372	236	0	273	169	104	0	335	203	132	0
95-99	219	127	92	0	95	59	36	0	124	68	56	0
100 y más	93	44	49	0	35	18	17	0	58	26	32	0
No declarado	3	3	0	0	3	3	0	0	0	0	0	0

Cuadro 4, continuación...

Región, provincia y grupos de edades	Población de 6 años y más											
	Total				Hombres				Mujeres			
	Total	Sabe leer y escribir	No sabe leer y escribir	No declarado	Total	Sabe leer y escribir	No sabe leer y escribir	No declarado	Total	Sabe leer y escribir	No sabe leer y escribir	No declarado
Región Valdesia	862,996	792,539	70,457	0	427,307	389,939	37,368	0	435,689	402,600	33,089	0
6-9	71,274	55,474	15,800	0	36,281	27,813	8,468	0	34,993	27,661	7,332	0
10-14	85,138	83,912	1,226	0	43,981	43,234	747	0	41,157	40,678	479	0
15-19	84,276	82,647	1,629	0	43,084	41,991	1,093	0	41,192	40,656	536	0
20-24	89,271	86,388	2,883	0	44,878	43,001	1,877	0	44,393	43,387	1,006	0
25-29	80,503	77,179	3,324	0	39,322	37,158	2,164	0	41,181	40,021	1,160	0
30-34	73,053	69,922	3,131	0	36,015	33,993	2,022	0	37,038	35,929	1,109	0
35-39	60,998	57,999	2,999	0	29,593	27,782	1,811	0	31,405	30,217	1,188	0
40-44	58,952	55,109	3,843	0	29,060	26,754	2,306	0	29,892	28,355	1,537	0
45-49	52,317	48,231	4,086	0	25,472	23,183	2,289	0	26,845	25,048	1,797	0
50-54	50,903	46,089	4,814	0	25,125	22,475	2,650	0	25,778	23,614	2,164	0
55-59	42,056	37,587	4,469	0	20,419	18,308	2,111	0	21,637	19,279	2,358	0
60-64	35,873	30,898	4,975	0	17,569	15,193	2,376	0	18,304	15,705	2,599	0
65-69	27,451	22,588	4,863	0	12,993	10,796	2,197	0	14,458	11,792	2,666	0
70-74	20,822	16,462	4,360	0	9,920	7,896	2,024	0	10,902	8,566	2,336	0
75-79	13,235	10,583	2,652	0	6,274	5,081	1,193	0	6,961	5,502	1,459	0
80-84	8,769	6,371	2,398	0	4,002	3,003	999	0	4,767	3,368	1,399	0
85-89	4,822	3,194	1,628	0	2,008	1,432	576	0	2,814	1,762	1,052	0
90-94	2,263	1,382	881	0	930	630	300	0	1,333	752	581	0
95-99	697	392	305	0	251	158	93	0	446	234	212	0
100 y más	323	132	191	0	130	58	72	0	193	74	119	0
No declarado	0	0	0	0	0	0	0	0	0	0	0	0

Cuadro 4, continuación...

Región, provincia y grupos de edades	Población de 6 años y más											
	Total				Hombres				Mujeres			
	Total	Sabe leer y escribir	No sabe leer y escribir	No declarado	Total	Sabe leer y escribir	No sabe leer y escribir	No declarado	Total	Sabe leer y escribir	No sabe leer y escribir	No declarado
Peravia	186,539	168,737	17,802	0	90,073	80,594	9,479	0	96,466	88,143	8,323	0
6-9	14,741	11,710	3,031	0	7,486	5,829	1,657	0	7,255	5,881	1,374	0
10-14	17,978	17,667	311	0	9,218	9,043	175	0	8,760	8,624	136	0
15-19	18,087	17,656	431	0	9,144	8,873	271	0	8,943	8,783	160	0
20-24	18,672	17,888	784	0	9,047	8,555	492	0	9,625	9,333	292	0
25-29	16,718	15,727	991	0	7,891	7,311	580	0	8,827	8,416	411	0
30-34	14,762	13,817	945	0	7,022	6,404	618	0	7,740	7,413	327	0
35-39	12,489	11,618	871	0	5,839	5,317	522	0	6,650	6,301	349	0
40-44	12,575	11,422	1,153	0	6,010	5,313	697	0	6,565	6,109	456	0
45-49	11,629	10,461	1,168	0	5,481	4,813	668	0	6,148	5,648	500	0
50-54	11,920	10,545	1,375	0	5,760	5,030	730	0	6,160	5,515	645	0
55-59	9,740	8,463	1,277	0	4,585	3,966	619	0	5,155	4,497	658	0
60-64	8,285	7,056	1,229	0	3,887	3,282	605	0	4,398	3,774	624	0
65-69	6,522	5,260	1,262	0	3,094	2,516	578	0	3,428	2,744	684	0
70-74	4,864	3,898	966	0	2,307	1,827	480	0	2,557	2,071	486	0
75-79	3,253	2,642	611	0	1,479	1,193	286	0	1,774	1,449	325	0
80-84	2,225	1,622	603	0	993	734	259	0	1,232	888	344	0
85-89	1,271	803	468	0	496	355	141	0	775	448	327	0
90-94	535	336	199	0	227	168	59	0	308	168	140	0
95-99	196	112	84	0	74	44	30	0	122	68	54	0
100 y más	77	34	43	0	33	21	12	0	44	13	31	0
No declarado	0	0	0	0	0	0	0	0	0	0	0	0

Cuadro 4, continuación...

Región, provincia y grupos de edades	Población de 6 años y más																	
	Total						Hombres						Mujeres					
	Total	Sabe leer y escribir	No sabe leer y escribir	No declarado	Total	Sabe leer y escribir	No sabe leer y escribir	No declarado	Total	Sabe leer y escribir	No sabe leer y escribir	No declarado	Total	Sabe leer y escribir	No sabe leer y escribir	No declarado		
San Cristóbal	614,142	570,715	43,427	0	303,533	281,338	22,195	0	310,609	289,377	21,232	0	310,609	289,377	21,232	0		
6-9	52,532	40,699	11,833	0	26,828	20,499	6,329	0	25,704	20,200	5,504	0	25,704	20,200	5,504	0		
10-14	62,438	61,627	811	0	32,293	31,798	495	0	30,145	29,829	316	0	30,145	29,829	316	0		
15-19	60,692	59,888	804	0	30,887	30,374	513	0	29,805	29,514	291	0	29,805	29,514	291	0		
20-24	64,068	62,753	1,315	0	32,163	31,350	813	0	31,905	31,403	502	0	31,905	31,403	502	0		
25-29	57,692	56,165	1,527	0	28,004	27,019	985	0	29,688	29,146	542	0	29,688	29,146	542	0		
30-34	53,167	51,600	1,567	0	26,118	25,137	981	0	27,049	26,463	586	0	27,049	26,463	586	0		
35-39	44,067	42,442	1,625	0	21,386	20,419	967	0	22,681	22,023	658	0	22,681	22,023	658	0		
40-44	42,277	40,151	2,126	0	20,852	19,614	1,238	0	21,425	20,537	888	0	21,425	20,537	888	0		
45-49	36,685	34,373	2,312	0	17,904	16,650	1,254	0	18,781	17,723	1,058	0	18,781	17,723	1,058	0		
50-54	34,958	32,208	2,750	0	17,190	15,688	1,502	0	17,768	16,520	1,248	0	17,768	16,520	1,248	0		
55-59	28,829	26,234	2,595	0	13,947	12,792	1,155	0	14,882	13,442	1,440	0	14,882	13,442	1,440	0		
60-64	24,579	21,422	3,157	0	11,988	10,558	1,430	0	12,591	10,864	1,727	0	12,591	10,864	1,727	0		
65-69	18,569	15,508	3,061	0	8,617	7,316	1,301	0	9,952	8,192	1,760	0	9,952	8,192	1,760	0		
70-74	14,054	11,195	2,859	0	6,612	5,355	1,257	0	7,442	5,840	1,602	0	7,442	5,840	1,602	0		
75-79	8,856	7,065	1,791	0	4,208	3,422	786	0	4,648	3,643	1,005	0	4,648	3,643	1,005	0		
80-84	5,620	4,113	1,507	0	2,498	1,927	571	0	3,122	2,186	936	0	3,122	2,186	936	0		
85-89	2,987	2,057	930	0	1,229	907	322	0	1,758	1,150	608	0	1,758	1,150	608	0		
90-94	1,452	894	558	0	583	387	196	0	869	507	362	0	869	507	362	0		
95-99	421	238	183	0	149	97	52	0	272	141	131	0	272	141	131	0		
100 y más	199	83	116	0	77	29	48	0	122	54	68	0	122	54	68	0		
No declarado	0	0	0	0	0	0	0	0	0	0	0	0	0	0	0	0		

Cuadro 4, continuación...

Región, provincia y grupos de edades	Población de 6 años y más											
	Total				Hombres				Mujeres			
	Total	Sabe leer y escribir	No sabe leer y escribir	No declarado	Total	Sabe leer y escribir	No sabe leer y escribir	No declarado	Total	Sabe leer y escribir	No sabe leer y escribir	No declarado
San José de Ocoa	62,315	53,087	9,228	0	33,701	28,007	5,694	0	28,614	25,080	3,534	0
6-9	4,001	3,065	936	0	1,967	1,485	482	0	2,034	1,580	454	0
10-14	4,722	4,618	104	0	2,470	2,393	77	0	2,252	2,225	27	0
15-19	5,497	5,103	394	0	3,053	2,744	309	0	2,444	2,359	85	0
20-24	6,531	5,747	784	0	3,668	3,096	572	0	2,863	2,651	212	0
25-29	6,093	5,287	806	0	3,427	2,828	599	0	2,666	2,459	207	0
30-34	5,124	4,505	619	0	2,875	2,452	423	0	2,249	2,053	196	0
35-39	4,442	3,939	503	0	2,368	2,046	322	0	2,074	1,893	181	0
40-44	4,100	3,536	564	0	2,198	1,827	371	0	1,902	1,709	193	0
45-49	4,003	3,397	606	0	2,087	1,720	367	0	1,916	1,677	239	0
50-54	4,025	3,336	689	0	2,175	1,757	418	0	1,850	1,579	271	0
55-59	3,487	2,890	597	0	1,887	1,550	337	0	1,600	1,340	260	0
60-64	3,009	2,420	589	0	1,694	1,353	341	0	1,315	1,067	248	0
65-69	2,360	1,820	540	0	1,282	964	318	0	1,078	856	222	0
70-74	1,904	1,369	535	0	1,001	714	287	0	903	655	248	0
75-79	1,126	876	250	0	587	466	121	0	539	410	129	0
80-84	924	636	288	0	511	342	169	0	413	294	119	0
85-89	564	334	230	0	283	170	113	0	281	164	117	0
90-94	276	152	124	0	120	75	45	0	156	77	79	0
95-99	80	42	38	0	28	17	11	0	52	25	27	0
100 y más	47	15	32	0	20	8	12	0	27	7	20	0
No declarado	0	0	0	0	0	0	0	0	0	0	0	0

Cuadro 4, continuación...

Región, provincia y grupos de edades	Población de 6 años y más																	
	Total						Hombres						Mujeres					
	Total	Sabe leer y escribir	No sabe leer y escribir	No declarado	Total	Sabe leer y escribir	No sabe leer y escribir	No declarado	Total	Sabe leer y escribir	No sabe leer y escribir	No declarado	Total	Sabe leer y escribir	No sabe leer y escribir	No declarado		
Región Enriquillo	357,931	303,502	54,428	1	181,572	151,964	29,608	0	176,359	151,538	24,820	1	176,359	151,538	24,820	1		
6-9	32,739	24,236	8,502	1	16,606	12,054	4,552	0	16,133	12,182	3,950	1	16,133	12,182	3,950	1		
10-14	40,342	38,439	1,903	0	20,622	19,537	1,085	0	19,720	18,902	818	0	19,720	18,902	818	0		
15-19	36,516	33,995	2,521	0	18,850	17,222	1,628	0	17,666	16,773	893	0	17,666	16,773	893	0		
20-24	36,099	32,611	3,488	0	18,299	16,173	2,126	0	17,800	16,438	1,362	0	17,800	16,438	1,362	0		
25-29	31,949	28,330	3,619	0	16,119	13,991	2,128	0	15,830	14,339	1,491	0	15,830	14,339	1,491	0		
30-34	28,552	25,067	3,485	0	14,211	12,155	2,056	0	14,341	12,912	1,429	0	14,341	12,912	1,429	0		
35-39	24,567	21,143	3,424	0	12,397	10,444	1,953	0	12,170	10,699	1,471	0	12,170	10,699	1,471	0		
40-44	22,286	18,670	3,616	0	11,520	9,494	2,026	0	10,766	9,176	1,590	0	10,766	9,176	1,590	0		
45-49	19,369	15,785	3,584	0	9,730	7,814	1,916	0	9,639	7,971	1,668	0	9,639	7,971	1,668	0		
50-54	19,045	15,384	3,661	0	9,700	7,741	1,959	0	9,345	7,643	1,702	0	9,345	7,643	1,702	0		
55-59	17,020	13,462	3,558	0	8,720	6,867	1,853	0	8,300	6,595	1,705	0	8,300	6,595	1,705	0		
60-64	14,556	11,175	3,381	0	7,573	5,854	1,719	0	6,983	5,321	1,662	0	6,983	5,321	1,662	0		
65-69	11,520	8,498	3,022	0	5,961	4,458	1,503	0	5,559	4,040	1,519	0	5,559	4,040	1,519	0		
70-74	9,150	6,584	2,566	0	4,591	3,322	1,269	0	4,559	3,262	1,297	0	4,559	3,262	1,297	0		
75-79	6,158	4,672	1,486	0	3,028	2,290	738	0	3,130	2,382	748	0	3,130	2,382	748	0		
80-84	4,235	2,938	1,297	0	1,951	1,406	545	0	2,284	1,532	752	0	2,284	1,532	752	0		
85-89	2,336	1,577	759	0	1,076	750	326	0	1,260	827	433	0	1,260	827	433	0		
90-94	1,057	691	366	0	457	297	160	0	600	394	206	0	600	394	206	0		
95-99	286	182	104	0	108	73	35	0	178	109	69	0	178	109	69	0		
100 y más	147	63	84	0	51	22	29	0	96	41	55	0	96	41	55	0		
No declarado	2	0	2	0	2	0	2	0	0	0	0	0	0	0	0	0		

Cuadro 4, continuación...

Región, provincia y grupos de edades	Población de 6 años y más											
	Total				Hombres				Mujeres			
	Total	Sabe leer y escribir	No sabe leer y escribir	No declarado	Total	Sabe leer y escribir	No sabe leer y escribir	No declarado	Total	Sabe leer y escribir	No sabe leer y escribir	No declarado
Baoruco	96,362	79,366	16,996	0	49,270	40,051	9,219	0	47,092	39,315	7,777	0
6-9	8,334	6,108	2,226	0	4,235	3,030	1,205	0	4,099	3,078	1,021	0
10-14	10,648	10,267	381	0	5,487	5,260	227	0	5,161	5,007	154	0
15-19	10,086	9,509	577	0	5,331	4,955	376	0	4,755	4,554	201	0
20-24	9,779	8,887	892	0	5,092	4,537	555	0	4,687	4,350	337	0
25-29	8,431	7,541	890	0	4,235	3,722	513	0	4,196	3,819	377	0
30-34	7,434	6,474	960	0	3,699	3,106	593	0	3,735	3,368	367	0
35-39	6,497	5,512	985	0	3,334	2,739	595	0	3,163	2,773	390	0
40-44	5,759	4,600	1,159	0	2,980	2,347	633	0	2,779	2,253	526	0
45-49	5,032	3,778	1,254	0	2,536	1,851	685	0	2,496	1,927	569	0
50-54	5,068	3,786	1,282	0	2,594	1,949	645	0	2,474	1,837	637	0
55-59	4,828	3,442	1,386	0	2,497	1,775	722	0	2,331	1,667	664	0
60-64	4,079	2,804	1,275	0	2,139	1,480	659	0	1,940	1,324	616	0
65-69	3,256	2,117	1,139	0	1,699	1,097	602	0	1,557	1,020	537	0
70-74	2,793	1,772	1,021	0	1,416	900	516	0	1,377	872	505	0
75-79	1,910	1,319	591	0	919	628	291	0	991	691	300	0
80-84	1,187	744	443	0	532	349	183	0	655	395	260	0
85-89	782	466	316	0	370	233	137	0	412	233	179	0
90-94	326	180	146	0	131	68	63	0	195	112	83	0
95-99	69	39	30	0	22	17	5	0	47	22	25	0
100 y más	62	21	41	0	20	8	12	0	42	13	29	0
No declarado	2	0	2	0	2	0	2	0	0	0	0	0

Cuadro 4, continuación...

Región, provincia y grupos de edades	Población de 6 años y más											
	Total				Hombres				Mujeres			
	Sabe leer y escribir	No sabe leer y escribir	No declarado	Total	Sabe leer y escribir	No sabe leer y escribir	No declarado	Total	Sabe leer y escribir	No sabe leer y escribir	No declarado	Total
Barahona	178,308	157,269	21,038	1	89,846	78,372	11,474	0	88,462	78,897	9,564	1
6-9	16,442	12,558	3,883	1	8,337	6,254	2,083	0	8,105	6,304	1,800	1
10-14	19,829	19,277	552	0	10,198	9,876	322	0	9,631	9,401	230	0
15-19	17,414	16,605	809	0	8,930	8,376	554	0	8,484	8,229	255	0
20-24	17,723	16,531	1,192	0	8,926	8,156	770	0	8,797	8,375	422	0
25-29	16,029	14,671	1,358	0	8,053	7,222	831	0	7,976	7,449	527	0
30-34	14,206	12,911	1,295	0	7,031	6,224	807	0	7,175	6,687	488	0
35-39	12,288	10,995	1,293	0	6,210	5,442	768	0	6,078	5,553	525	0
40-44	11,420	10,022	1,398	0	5,845	5,047	798	0	5,575	4,975	600	0
45-49	9,976	8,630	1,346	0	4,948	4,222	726	0	5,028	4,408	620	0
50-54	9,769	8,363	1,406	0	4,914	4,148	766	0	4,855	4,215	640	0
55-59	8,611	7,299	1,312	0	4,385	3,704	681	0	4,226	3,595	631	0
60-64	7,299	5,998	1,301	0	3,681	3,066	615	0	3,618	2,932	686	0
65-69	5,801	4,607	1,194	0	2,921	2,363	558	0	2,880	2,244	636	0
70-74	4,494	3,490	1,004	0	2,212	1,753	459	0	2,282	1,737	545	0
75-79	2,921	2,376	545	0	1,441	1,172	269	0	1,480	1,204	276	0
80-84	2,200	1,618	582	0	980	746	234	0	1,220	872	348	0
85-89	1,126	810	316	0	514	381	133	0	612	429	183	0
90-94	544	373	171	0	239	169	70	0	305	204	101	0
95-99	147	99	48	0	57	40	17	0	90	59	31	0
100 y más	69	36	33	0	24	11	13	0	45	25	20	0
No declarado	0	0	0	0	0	0	0	0	0	0	0	0

Cuadro 4, continuación...

Región, provincia y grupos de edades	Población de 6 años y más											
	Total				Hombres				Mujeres			
	Total	Sabe leer y escribir	No sabe leer y escribir	No declarado	Total	Sabe leer y escribir	No sabe leer y escribir	No declarado	Total	Sabe leer y escribir	No sabe leer y escribir	No declarado
Independencia	53,402	42,930	10,472	0	26,976	21,374	5,602	0	26,426	21,556	4,870	0
6-9	4,988	3,515	1,473	0	2,511	1,728	783	0	2,477	1,787	690	0
10-14	6,364	5,775	589	0	3,226	2,902	324	0	3,138	2,873	265	0
15-19	5,705	5,019	686	0	2,913	2,488	425	0	2,792	2,531	261	0
20-24	5,237	4,467	770	0	2,597	2,155	442	0	2,640	2,312	328	0
25-29	4,595	3,845	750	0	2,285	1,873	412	0	2,310	1,972	338	0
30-34	4,307	3,540	767	0	2,155	1,752	403	0	2,152	1,788	364	0
35-39	3,626	2,936	690	0	1,763	1,412	351	0	1,863	1,524	339	0
40-44	3,238	2,573	665	0	1,675	1,307	368	0	1,563	1,266	297	0
45-49	2,818	2,166	652	0	1,436	1,114	322	0	1,382	1,052	330	0
50-54	2,757	2,107	650	0	1,429	1,077	352	0	1,328	1,030	298	0
55-59	2,384	1,797	587	0	1,199	890	309	0	1,185	907	278	0
60-64	2,182	1,592	590	0	1,169	854	315	0	1,013	738	275	0
65-69	1,727	1,188	539	0	922	668	254	0	805	520	285	0
70-74	1,375	953	422	0	704	469	235	0	671	484	187	0
75-79	977	701	276	0	482	341	141	0	495	360	135	0
80-84	617	412	205	0	296	209	87	0	321	203	118	0
85-89	305	214	91	0	128	86	42	0	177	128	49	0
90-94	130	88	42	0	57	34	23	0	73	54	19	0
95-99	56	36	20	0	22	12	10	0	34	24	10	0
100 y más	14	6	8	0	7	3	4	0	7	3	4	0
No declarado	0	0	0	0	0	0	0	0	0	0	0	0

Cuadro 4, continuación...

Región, provincia y grupos de edades	Población de 6 años y más											
	Total				Hombres				Mujeres			
	Sabe leer y escribir	No sabe leer y escribir	No declarado	Total	Sabe leer y escribir	No sabe leer y escribir	No declarado	Total	Sabe leer y escribir	No sabe leer y escribir	No declarado	Total
Pedernales	29,859	23,937	5,922	0	15,480	12,167	3,313	0	14,379	11,770	2,609	0
6-9	2,975	2,055	920	0	1,523	1,042	481	0	1,452	1,013	439	0
10-14	3,501	3,120	381	0	1,711	1,499	212	0	1,790	1,621	169	0
15-19	3,311	2,862	449	0	1,676	1,403	273	0	1,635	1,459	176	0
20-24	3,360	2,726	634	0	1,684	1,325	359	0	1,676	1,401	275	0
25-29	2,894	2,273	621	0	1,546	1,174	372	0	1,348	1,099	249	0
30-34	2,605	2,142	463	0	1,326	1,073	253	0	1,279	1,069	210	0
35-39	2,156	1,700	456	0	1,090	851	239	0	1,066	849	217	0
40-44	1,869	1,475	394	0	1,020	793	227	0	849	682	167	0
45-49	1,543	1,211	332	0	810	627	183	0	733	584	149	0
50-54	1,451	1,128	323	0	763	567	196	0	688	561	127	0
55-59	1,197	924	273	0	639	498	141	0	558	426	132	0
60-64	996	781	215	0	584	454	130	0	412	327	85	0
65-69	736	586	150	0	419	330	89	0	317	256	61	0
70-74	488	369	119	0	259	200	59	0	229	169	60	0
75-79	350	276	74	0	186	149	37	0	164	127	37	0
80-84	231	164	67	0	143	102	41	0	88	62	26	0
85-89	123	87	36	0	64	50	14	0	59	37	22	0
90-94	57	50	7	0	30	26	4	0	27	24	3	0
95-99	14	8	6	0	7	4	3	0	7	4	3	0
100 y más	2	0	2	0	0	0	0	0	2	0	2	0
No declarado	0	0	0	0	0	0	0	0	0	0	0	0

Cuadro 4, continuación...

Región, provincia y grupos de edades	Población de 6 años y más																	
	Total						Hombres						Mujeres					
	Total	Sabe leer y escribir	No sabe leer y escribir	No declarado	Total	Sabe leer y escribir	No sabe leer y escribir	No declarado	Total	Sabe leer y escribir	No sabe leer y escribir	No declarado	Total	Sabe leer y escribir	No sabe leer y escribir	No declarado		
Región El Valle	489,941	406,542	83,399	0	251,832	205,262	46,570	0	238,109	201,280	36,829	0	238,109	201,280	36,829	0		
6-9	41,895	28,451	13,444	0	21,397	14,146	7,251	0	20,498	14,305	6,193	0	20,498	14,305	6,193	0		
10-14	50,270	48,493	1,777	0	25,825	24,754	1,071	0	24,445	23,739	706	0	24,445	23,739	706	0		
15-19	46,889	44,328	2,561	0	24,450	22,732	1,718	0	22,439	21,596	843	0	22,439	21,596	843	0		
20-24	44,915	41,088	3,827	0	23,101	20,689	2,412	0	21,814	20,399	1,415	0	21,814	20,399	1,415	0		
25-29	40,833	36,479	4,354	0	20,457	17,747	2,710	0	20,376	18,732	1,644	0	20,376	18,732	1,644	0		
30-34	37,823	33,418	4,405	0	19,379	16,600	2,779	0	18,444	16,818	1,626	0	18,444	16,818	1,626	0		
35-39	33,386	28,697	4,689	0	17,435	14,501	2,934	0	15,951	14,196	1,755	0	15,951	14,196	1,755	0		
40-44	31,941	26,358	5,583	0	16,670	13,319	3,351	0	15,271	13,039	2,232	0	15,271	13,039	2,232	0		
45-49	28,141	22,363	5,778	0	14,588	11,308	3,280	0	13,553	11,055	2,498	0	13,553	11,055	2,498	0		
50-54	28,386	21,882	6,504	0	14,852	11,150	3,702	0	13,534	10,732	2,802	0	13,534	10,732	2,802	0		
55-59	25,374	19,245	6,129	0	13,151	9,793	3,358	0	12,223	9,452	2,771	0	12,223	9,452	2,771	0		
60-64	21,747	15,808	5,939	0	11,508	8,355	3,153	0	10,239	7,453	2,786	0	10,239	7,453	2,786	0		
65-69	19,261	13,453	5,808	0	9,662	6,841	2,821	0	9,599	6,612	2,987	0	9,599	6,612	2,987	0		
70-74	14,826	10,419	4,407	0	7,379	5,176	2,203	0	7,447	5,243	2,204	0	7,447	5,243	2,204	0		
75-79	10,281	7,392	2,889	0	5,134	3,715	1,419	0	5,147	3,677	1,470	0	5,147	3,677	1,470	0		
80-84	7,205	4,793	2,412	0	3,557	2,473	1,084	0	3,648	2,320	1,328	0	3,648	2,320	1,328	0		
85-89	4,109	2,499	1,610	0	2,048	1,285	763	0	2,061	1,214	847	0	2,061	1,214	847	0		
90-94	1,896	1,030	866	0	895	506	389	0	1,001	524	477	0	1,001	524	477	0		
95-99	515	261	254	0	235	135	100	0	280	126	154	0	280	126	154	0		
100 y más	246	83	163	0	108	36	72	0	138	47	91	0	138	47	91	0		
No declarado	2	2	0	0	1	1	0	0	1	1	0	0	1	1	0	0		

Cuadro 4, continuación...

Región, provincia y grupos de edades	Población de 6 años y más											
	Total				Hombres				Mujeres			
	Total	Sabe leer y escribir	No sabe leer y escribir	No declarado	Total	Sabe leer y escribir	No sabe leer y escribir	No declarado	Total	Sabe leer y escribir	No sabe leer y escribir	No declarado
Azua	215,292	181,576	33,716	0	111,070	91,049	20,021	0	104,222	90,527	13,695	0
6-9	18,251	12,580	5,671	0	9,281	6,205	3,076	0	8,970	6,375	2,595	0
10-14	21,571	21,090	481	0	10,975	10,674	301	0	10,596	10,416	180	0
15-19	20,682	19,704	978	0	10,899	10,119	780	0	9,783	9,585	198	0
20-24	20,644	18,979	1,665	0	10,944	9,767	1,177	0	9,700	9,212	488	0
25-29	18,632	16,798	1,834	0	9,530	8,260	1,270	0	9,102	8,538	564	0
30-34	17,502	15,681	1,821	0	9,030	7,777	1,253	0	8,472	7,904	568	0
35-39	15,514	13,461	2,053	0	8,164	6,770	1,394	0	7,350	6,691	659	0
40-44	14,376	12,062	2,314	0	7,444	5,977	1,467	0	6,932	6,085	847	0
45-49	12,769	10,317	2,452	0	6,592	5,124	1,468	0	6,177	5,193	984	0
50-54	12,542	9,878	2,664	0	6,434	4,877	1,557	0	6,108	5,001	1,107	0
55-59	11,026	8,521	2,505	0	5,741	4,298	1,443	0	5,285	4,223	1,062	0
60-64	9,052	6,678	2,374	0	4,731	3,410	1,321	0	4,321	3,268	1,053	0
65-69	7,876	5,568	2,308	0	3,940	2,772	1,168	0	3,936	2,796	1,140	0
70-74	5,842	4,167	1,675	0	2,919	2,035	884	0	2,923	2,132	791	0
75-79	3,870	2,834	1,036	0	1,944	1,401	543	0	1,926	1,433	493	0
80-84	2,625	1,822	803	0	1,309	904	405	0	1,316	918	398	0
85-89	1,536	921	615	0	764	461	303	0	772	460	312	0
90-94	699	391	308	0	316	171	145	0	383	220	163	0
95-99	187	93	94	0	73	36	37	0	114	57	57	0
100 y más	94	29	65	0	39	10	29	0	55	19	36	0
No declarado	2	2	0	0	1	1	0	0	1	1	0	0

Cuadro 4, continuación...

Región, provincia y grupos de edades	Población de 6 años y más											
	Total				Hombres				Mujeres			
	Total	Sabe leer y escribir	No sabe leer y escribir	No declarado	Total	Sabe leer y escribir	No sabe leer y escribir	No declarado	Total	Sabe leer y escribir	No sabe leer y escribir	No declarado
Elias Piña	55,950	40,712	15,238	0	28,590	20,940	7,650	0	27,360	19,772	7,588	0
6-9	6,011	3,388	2,623	0	3,072	1,667	1,405	0	2,939	1,721	1,218	0
10-14	7,067	6,310	757	0	3,687	3,254	433	0	3,380	3,056	324	0
15-19	6,392	5,647	745	0	3,263	2,871	392	0	3,129	2,776	353	0
20-24	4,798	3,978	820	0	2,322	1,930	392	0	2,476	2,048	428	0
25-29	4,235	3,234	1,001	0	2,012	1,552	460	0	2,223	1,682	541	0
30-34	3,814	2,866	948	0	1,892	1,425	467	0	1,922	1,441	481	0
35-39	3,488	2,530	958	0	1,811	1,323	488	0	1,677	1,207	470	0
40-44	3,293	2,230	1,063	0	1,717	1,199	518	0	1,576	1,031	545	0
45-49	2,839	1,847	992	0	1,434	965	469	0	1,405	882	523	0
50-54	2,877	1,783	1,094	0	1,555	974	581	0	1,322	809	513	0
55-59	2,397	1,592	805	0	1,245	841	404	0	1,152	751	401	0
60-64	2,424	1,483	941	0	1,298	846	452	0	1,126	637	489	0
65-69	1,989	1,218	771	0	1,044	677	367	0	945	541	404	0
70-74	1,663	999	664	0	855	531	324	0	808	468	340	0
75-79	1,237	831	406	0	670	447	223	0	567	384	183	0
80-84	753	435	318	0	380	249	131	0	373	186	187	0
85-89	411	227	184	0	200	123	77	0	211	104	107	0
90-94	185	84	101	0	97	48	49	0	88	36	52	0
95-99	54	21	33	0	23	13	10	0	31	8	23	0
100 y más	23	9	14	0	13	5	8	0	10	4	6	0
No declarado	0	0	0	0	0	0	0	0	0	0	0	0

Cuadro 4, continuación...

Región, provincia y grupos de edades	Población de 6 años y más											
	Total				Hombres				Mujeres			
	Total	Sabe leer y escribir	No sabe leer y escribir	No declarado	Total	Sabe leer y escribir	No sabe leer y escribir	No declarado	Total	Sabe leer y escribir	No sabe leer y escribir	No declarado
San Juan	218,699	184,254	34,445	0	112,172	93,273	18,899	0	106,527	90,981	15,546	0
6-9	17,633	12,483	5,150	0	9,044	6,274	2,770	0	8,589	6,209	2,380	0
10-14	21,632	21,093	539	0	11,163	10,826	337	0	10,469	10,267	202	0
15-19	19,815	18,977	838	0	10,288	9,742	546	0	9,527	9,235	292	0
20-24	19,473	18,131	1,342	0	9,835	8,992	843	0	9,638	9,139	499	0
25-29	17,966	16,447	1,519	0	8,915	7,935	980	0	9,051	8,512	539	0
30-34	16,507	14,871	1,636	0	8,457	7,398	1,059	0	8,050	7,473	577	0
35-39	14,384	12,706	1,678	0	7,460	6,408	1,052	0	6,924	6,298	626	0
40-44	14,272	12,066	2,206	0	7,509	6,143	1,366	0	6,763	5,923	840	0
45-49	12,533	10,199	2,334	0	6,562	5,219	1,343	0	5,971	4,980	991	0
50-54	12,967	10,221	2,746	0	6,863	5,299	1,564	0	6,104	4,922	1,182	0
55-59	11,951	9,132	2,819	0	6,165	4,654	1,511	0	5,786	4,478	1,308	0
60-64	10,271	7,647	2,624	0	5,479	4,099	1,380	0	4,792	3,548	1,244	0
65-69	9,396	6,667	2,729	0	4,678	3,392	1,286	0	4,718	3,275	1,443	0
70-74	7,321	5,253	2,068	0	3,605	2,610	995	0	3,716	2,643	1,073	0
75-79	5,174	3,727	1,447	0	2,520	1,867	653	0	2,654	1,860	794	0
80-84	3,827	2,536	1,291	0	1,868	1,320	548	0	1,959	1,216	743	0
85-89	2,162	1,351	811	0	1,084	701	383	0	1,078	650	428	0
90-94	1,012	555	457	0	482	287	195	0	530	268	262	0
95-99	274	147	127	0	139	86	53	0	135	61	74	0
100 y más	129	45	84	0	56	21	35	0	73	24	49	0
No declarado	0	0	0	0	0	0	0	0	0	0	0	0

Cuadro 4, continuación...

Región, provincia y grupos de edades	Población de 6 años y más											
	Total				Hombres				Mujeres			
	Total	Sabe leer y escribir	No sabe leer y escribir	No declarado	Total	Sabe leer y escribir	No sabe leer y escribir	No declarado	Total	Sabe leer y escribir	No sabe leer y escribir	No declarado
Región Yuma	746,104	690,139	55,965	0	370,842	340,288	30,554	0	375,262	349,851	25,411	0
6-9	57,992	45,807	12,185	0	29,709	23,214	6,495	0	28,283	22,593	5,690	0
10-14	70,931	69,430	1,501	0	36,309	35,417	892	0	34,622	34,013	609	0
15-19	67,602	66,247	1,355	0	33,178	32,372	806	0	34,424	33,875	549	0
20-24	74,132	71,296	2,836	0	36,397	34,786	1,611	0	37,735	36,510	1,225	0
25-29	77,105	73,481	3,624	0	37,463	35,355	2,108	0	39,642	38,126	1,516	0
30-34	73,617	70,110	3,507	0	36,522	34,503	2,019	0	37,095	35,607	1,488	0
35-39	62,305	58,816	3,489	0	30,814	28,838	1,976	0	31,491	29,978	1,513	0
40-44	56,948	53,233	3,715	0	28,764	26,488	2,276	0	28,184	26,745	1,439	0
45-49	46,010	42,706	3,304	0	23,177	21,310	1,867	0	22,833	21,396	1,437	0
50-54	42,500	38,845	3,655	0	21,357	19,398	1,959	0	21,143	19,447	1,696	0
55-59	32,645	29,494	3,151	0	16,193	14,550	1,643	0	16,452	14,944	1,508	0
60-64	27,525	24,046	3,479	0	13,560	11,815	1,745	0	13,965	12,231	1,734	0
65-69	19,788	16,714	3,074	0	9,464	7,968	1,496	0	10,324	8,746	1,578	0
70-74	14,737	12,252	2,485	0	7,172	5,891	1,281	0	7,565	6,361	1,204	0
75-79	9,262	7,686	1,576	0	4,524	3,664	860	0	4,738	4,022	716	0
80-84	6,780	5,396	1,384	0	3,362	2,611	751	0	3,418	2,785	633	0
85-89	3,720	2,902	818	0	1,676	1,308	368	0	2,044	1,594	450	0
90-94	1,734	1,229	505	0	815	579	236	0	919	650	269	0
95-99	530	333	197	0	277	166	111	0	253	167	86	0
100 y más	237	112	125	0	106	52	54	0	131	60	71	0
No declarado	4	4	0	0	3	3	0	0	1	1	0	0

Cuadro 4, continuación...

Región, provincia y grupos de edades	Población de 6 años y más																	
	Total						Hombres						Mujeres					
	Total	Sabe leer y escribir	No sabe leer y escribir	No declarado	Total	Sabe leer y escribir	No sabe leer y escribir	No declarado	Total	Sabe leer y escribir	No sabe leer y escribir	No declarado	Total	Sabe leer y escribir	No sabe leer y escribir	No declarado		
El Seibo	88,846	77,294	11,552	0	46,551	39,710	6,841	0	42,295	37,584	4,711	0	42,295	37,584	4,711	0		
6-9	7,128	5,635	1,493	0	3,762	2,937	825	0	3,366	2,698	668	0	3,366	2,698	668	0		
10-14	8,748	8,564	184	0	4,558	4,449	109	0	4,190	4,115	75	0	4,190	4,115	75	0		
15-19	8,098	7,848	250	0	4,126	3,966	160	0	3,972	3,882	90	0	3,972	3,882	90	0		
20-24	8,288	7,679	609	0	4,329	3,936	393	0	3,959	3,743	216	0	3,959	3,743	216	0		
25-29	7,770	7,099	671	0	4,062	3,644	418	0	3,708	3,455	253	0	3,708	3,455	253	0		
30-34	7,368	6,655	713	0	3,831	3,383	448	0	3,537	3,272	265	0	3,537	3,272	265	0		
35-39	6,343	5,560	783	0	3,304	2,824	480	0	3,039	2,736	303	0	3,039	2,736	303	0		
40-44	5,898	4,964	934	0	3,196	2,612	584	0	2,702	2,352	350	0	2,702	2,352	350	0		
45-49	5,019	4,241	778	0	2,598	2,117	481	0	2,421	2,124	297	0	2,421	2,124	297	0		
50-54	5,318	4,409	909	0	2,821	2,286	535	0	2,497	2,123	374	0	2,497	2,123	374	0		
55-59	4,374	3,576	798	0	2,335	1,877	458	0	2,039	1,699	340	0	2,039	1,699	340	0		
60-64	4,085	3,236	849	0	2,121	1,666	455	0	1,964	1,570	394	0	1,964	1,570	394	0		
65-69	3,286	2,492	794	0	1,756	1,297	459	0	1,530	1,195	335	0	1,530	1,195	335	0		
70-74	2,618	2,008	610	0	1,384	1,023	361	0	1,234	985	249	0	1,234	985	249	0		
75-79	1,794	1,338	456	0	993	723	270	0	801	615	186	0	801	615	186	0		
80-84	1,356	1,019	337	0	735	536	199	0	621	483	138	0	621	483	138	0		
85-89	749	562	187	0	356	253	103	0	393	309	84	0	393	309	84	0		
90-94	417	295	122	0	186	126	60	0	231	169	62	0	231	169	62	0		
95-99	125	76	49	0	71	36	35	0	54	40	14	0	54	40	14	0		
100 y más	61	35	26	0	24	16	8	0	37	19	18	0	37	19	18	0		
No declarado	3	3	0	0	3	3	0	0	0	0	0	0	0	0	0	0		

Cuadro 4, continuación...

Región, provincia y grupos de edades	Población de 6 años y más											
	Total						Hombres			Mujeres		
	Total	Sabe leer y escribir	No sabe leer y escribir	No declarado	Total	Sabe leer y escribir	No sabe leer y escribir	No declarado	Total	Sabe leer y escribir	No sabe leer y escribir	No declarado
La Altagracia	399,516	369,359	30,157	0	199,204	182,826	16,378	0	200,312	186,533	13,779	0
6-9	30,746	24,034	6,712	0	15,639	12,107	3,532	0	15,107	11,927	3,180	0
10-14	36,908	35,970	938	0	18,718	18,168	550	0	18,190	17,802	388	0
15-19	34,627	33,881	746	0	16,656	16,221	435	0	17,971	17,660	311	0
20-24	39,954	38,314	1,640	0	19,153	18,278	875	0	20,801	20,036	765	0
25-29	44,198	41,907	2,291	0	21,183	19,874	1,309	0	23,015	22,033	982	0
30-34	43,383	41,264	2,119	0	21,666	20,481	1,185	0	21,717	20,783	934	0
35-39	37,298	35,247	2,051	0	18,569	17,437	1,132	0	18,729	17,810	919	0
40-44	32,556	30,551	2,005	0	16,732	15,472	1,260	0	15,824	15,079	745	0
45-49	25,033	23,252	1,781	0	13,028	12,028	1,000	0	12,005	11,224	781	0
50-54	21,903	19,958	1,945	0	11,299	10,257	1,042	0	10,604	9,701	903	0
55-59	15,481	13,926	1,555	0	7,885	7,075	810	0	7,596	6,851	745	0
60-64	12,554	10,853	1,701	0	6,365	5,499	866	0	6,189	5,354	835	0
65-69	8,748	7,311	1,437	0	4,210	3,504	706	0	4,538	3,807	731	0
70-74	6,540	5,371	1,169	0	3,302	2,702	600	0	3,238	2,669	569	0
75-79	4,023	3,334	689	0	2,009	1,628	381	0	2,014	1,706	308	0
80-84	2,968	2,323	645	0	1,506	1,157	349	0	1,462	1,166	296	0
85-89	1,588	1,221	367	0	763	599	164	0	825	622	203	0
90-94	672	462	210	0	343	244	99	0	329	218	111	0
95-99	228	137	91	0	122	72	50	0	106	65	41	0
100 y más	107	42	65	0	56	23	33	0	51	19	32	0
No declarado	1	1	0	0	0	0	0	0	1	1	0	0

Cuadro 4, continuación...

Región, provincia y grupos de edades	Población de 6 años y más																	
	Total						Hombres						Mujeres					
	Total	Sabe leer y escribir	No sabe leer y escribir	No declarado	Total	Sabe leer y escribir	No sabe leer y escribir	No declarado	Total	Sabe leer y escribir	No sabe leer y escribir	No declarado	Total	Sabe leer y escribir	No sabe leer y escribir	No declarado		
La Romana	257,742	243,486	14,256	0	125,087	117,752	7,335	0	132,655	125,734	6,921	0	9,810	7,968	1,842	0		
6-9	20,118	16,138	3,980	0	10,308	8,170	2,138	0	9,810	7,968	1,842	0	12,242	12,096	146	0		
10-14	25,275	24,896	379	0	13,033	12,800	233	0	12,481	12,333	148	0	12,481	12,333	148	0		
15-19	24,877	24,518	359	0	12,396	12,185	211	0	12,975	12,731	244	0	12,919	12,638	281	0		
20-24	25,890	25,303	587	0	12,915	12,572	343	0	11,841	11,552	289	0	9,723	9,432	291	0		
25-29	25,137	24,475	662	0	12,218	11,837	381	0	8,407	8,048	359	0	8,407	8,048	359	0		
30-34	22,866	22,191	675	0	11,025	10,639	386	0	8,042	7,623	419	0	5,812	5,307	505	0		
35-39	18,664	18,009	655	0	8,941	8,577	364	0	4,256	3,744	512	0	3,093	2,707	386	0		
40-44	18,494	17,718	776	0	8,836	8,404	432	0	1,923	1,701	222	0	1,923	1,701	222	0		
45-49	15,958	15,213	745	0	7,551	7,165	386	0	1,335	1,136	199	0	826	663	163	0		
50-54	15,279	14,478	801	0	7,237	6,855	382	0	359	263	96	0	93	62	31	0		
55-59	12,790	11,992	798	0	5,973	5,598	375	0	43	22	21	0	43	22	21	0		
60-64	10,886	9,957	929	0	5,074	4,650	424	0	0	0	0	0	0	0	0	0		
65-69	7,754	6,911	843	0	3,498	3,167	331	0	0	0	0	0	0	0	0	0		
70-74	5,579	4,873	706	0	2,486	2,166	320	0	0	0	0	0	0	0	0	0		
75-79	3,445	3,014	431	0	1,522	1,313	209	0	0	0	0	0	0	0	0	0		
80-84	2,456	2,054	402	0	1,121	918	203	0	0	0	0	0	0	0	0	0		
85-89	1,383	1,119	264	0	557	456	101	0	0	0	0	0	0	0	0	0		
90-94	645	472	173	0	286	209	77	0	0	0	0	0	0	0	0	0		
95-99	177	120	57	0	84	58	26	0	0	0	0	0	0	0	0	0		
100 y más	69	35	34	0	26	13	13	0	0	0	0	0	0	0	0	0		
No declarado	0	0	0	0	0	0	0	0	0	0	0	0	0	0	0	0		

Cuadro 4, continuación...

Región, provincia y grupos de edades	Población de 6 años y más											
	Total				Hombres				Mujeres			
	Total	Sabe leer y escribir	No sabe leer y escribir	No declarado	Total	Sabe leer y escribir	No sabe leer y escribir	No declarado	Total	Sabe leer y escribir	No sabe leer y escribir	No declarado
Región Higuamo	576,270	530,003	46,265	2	283,844	258,932	24,910	2	292,426	271,071	21,355	0
6-9	46,519	36,045	10,474	0	23,970	18,316	5,654	0	22,549	17,729	4,820	0
10-14	57,009	56,302	707	0	29,203	28,756	447	0	27,806	27,546	260	0
15-19	54,520	53,646	874	0	27,751	27,238	513	0	26,769	26,408	361	0
20-24	56,176	54,454	1,722	0	28,007	26,977	1,030	0	28,169	27,477	692	0
25-29	52,894	50,868	2,026	0	25,754	24,491	1,263	0	27,140	26,377	763	0
30-34	49,031	46,927	2,104	0	23,879	22,655	1,224	0	25,152	24,272	880	0
35-39	40,433	38,308	2,125	0	19,506	18,215	1,291	0	20,927	20,093	834	0
40-44	37,744	35,200	2,542	2	18,305	16,813	1,490	2	19,439	18,387	1,052	0
45-49	33,896	31,233	2,663	0	16,201	14,652	1,549	0	17,695	16,581	1,114	0
50-54	34,419	31,328	3,091	0	16,768	15,069	1,699	0	17,651	16,259	1,392	0
55-59	30,248	27,025	3,223	0	14,389	12,692	1,697	0	15,859	14,333	1,526	0
60-64	25,852	22,429	3,423	0	12,511	10,754	1,757	0	13,341	11,675	1,666	0
65-69	19,074	15,871	3,203	0	9,397	7,839	1,558	0	9,677	8,032	1,645	0
70-74	14,807	12,112	2,695	0	7,132	5,829	1,303	0	7,675	6,283	1,392	0
75-79	9,943	8,237	1,706	0	4,746	3,908	838	0	5,197	4,329	868	0
80-84	7,047	5,447	1,600	0	3,363	2,608	755	0	3,684	2,839	845	0
85-89	3,923	2,829	1,094	0	1,754	1,311	443	0	2,169	1,518	651	0
90-94	1,847	1,220	627	0	851	578	273	0	996	642	354	0
95-99	635	392	243	0	260	166	94	0	375	226	149	0
100 y más	247	125	122	0	93	62	31	0	154	63	91	0
No declarado	6	5	1	0	4	3	1	0	2	2	0	0

Cuadro 4, continuación...

Región, provincia y grupos de edades	Población de 6 años y más											
	Total				Hombres				Mujeres			
	Total	Sabe leer y escribir	No sabe leer y escribir	No declarado	Total	Sabe leer y escribir	No sabe leer y escribir	No declarado	Total	Sabe leer y escribir	No sabe leer y escribir	No declarado
San Pedro de Macorís	302,790	284,220	18,570	0	146,819	137,211	9,608	0	155,971	147,009	8,962	0
6-9	23,628	18,902	4,726	0	12,129	9,582	2,547	0	11,499	9,320	2,179	0
10-14	29,567	29,202	365	0	15,104	14,867	237	0	14,463	14,335	128	0
15-19	28,368	28,005	363	0	14,483	14,280	203	0	13,885	13,725	160	0
20-24	30,091	29,424	667	0	14,970	14,589	381	0	15,121	14,835	286	0
25-29	28,238	27,406	832	0	13,632	13,099	533	0	14,606	14,307	299	0
30-34	26,183	25,338	845	0	12,673	12,218	455	0	13,510	13,120	390	0
35-39	21,391	20,564	827	0	10,162	9,688	474	0	11,229	10,876	353	0
40-44	19,911	19,002	909	0	9,474	8,970	504	0	10,437	10,032	405	0
45-49	18,419	17,456	963	0	8,551	7,991	560	0	9,868	9,465	403	0
50-54	18,905	17,737	1,168	0	9,007	8,416	591	0	9,898	9,321	577	0
55-59	16,378	15,162	1,216	0	7,550	6,943	607	0	8,828	8,219	609	0
60-64	13,757	12,389	1,368	0	6,306	5,646	660	0	7,451	6,743	708	0
65-69	9,745	8,489	1,256	0	4,606	4,055	551	0	5,139	4,434	705	0
70-74	7,174	6,148	1,026	0	3,288	2,840	448	0	3,886	3,308	578	0
75-79	4,659	4,025	634	0	2,126	1,835	291	0	2,533	2,190	343	0
80-84	3,250	2,656	594	0	1,509	1,235	274	0	1,741	1,421	320	0
85-89	1,873	1,456	417	0	753	619	134	0	1,120	837	283	0
90-94	834	589	245	0	333	229	104	0	501	360	141	0
95-99	311	209	102	0	122	81	41	0	189	128	61	0
100 y más	105	59	46	0	39	27	12	0	66	32	34	0
No declarado	3	2	1	0	2	1	1	0	1	1	0	0

Cuadro 4, continuación...

Región, provincia y grupos de edades	Población de 6 años y más											
	Total				Hombres				Mujeres			
	Total	Sabe leer y escribir	No sabe leer y escribir	No declarado	Total	Sabe leer y escribir	No sabe leer y escribir	No declarado	Total	Sabe leer y escribir	No sabe leer y escribir	No declarado
Monte Plata	183,388	165,044	18,344	0	92,275	82,173	10,102	0	91,113	82,871	8,242	0
6-9	15,688	11,853	3,835	0	8,076	5,978	2,098	0	7,612	5,875	1,737	0
10-14	18,835	18,611	224	0	9,638	9,497	141	0	9,197	9,114	83	0
15-19	18,159	17,810	349	0	9,230	9,022	208	0	8,929	8,788	141	0
20-24	18,020	17,355	665	0	9,021	8,599	422	0	8,999	8,756	243	0
25-29	16,557	15,822	735	0	8,191	7,731	460	0	8,366	8,091	275	0
30-34	15,084	14,301	783	0	7,431	6,952	479	0	7,653	7,349	304	0
35-39	12,469	11,659	810	0	6,172	5,674	498	0	6,297	5,985	312	0
40-44	11,778	10,704	1,074	0	5,832	5,170	662	0	5,946	5,534	412	0
45-49	10,052	8,945	1,107	0	5,018	4,380	638	0	5,034	4,565	469	0
50-54	10,105	8,881	1,224	0	5,055	4,376	679	0	5,050	4,505	545	0
55-59	9,070	7,775	1,295	0	4,558	3,836	722	0	4,512	3,939	573	0
60-64	7,910	6,508	1,402	0	4,051	3,325	726	0	3,859	3,183	676	0
65-69	6,169	4,842	1,327	0	3,207	2,522	685	0	2,962	2,320	642	0
70-74	5,120	3,957	1,163	0	2,601	2,006	595	0	2,519	1,951	568	0
75-79	3,521	2,769	752	0	1,767	1,391	376	0	1,754	1,378	376	0
80-84	2,533	1,823	710	0	1,253	918	335	0	1,280	905	375	0
85-89	1,316	871	445	0	665	467	198	0	651	404	247	0
90-94	694	406	288	0	371	243	128	0	323	163	160	0
95-99	203	105	98	0	96	58	38	0	107	47	60	0
100 y más	102	44	58	0	40	26	14	0	62	18	44	0
No declarado	3	3	0	0	2	2	0	0	1	1	0	0

Cuadro 4, continuación...

Región, provincia y grupos de edades	Población de 6 años y más											
	Total				Hombres				Mujeres			
	Total	Sabe leer y escribir	No sabe leer y escribir	No declarado	Total	Sabe leer y escribir	No sabe leer y escribir	No declarado	Total	Sabe leer y escribir	No sabe leer y escribir	No declarado
Hato Mayor	90,092	80,739	9,351	2	44,750	39,548	5,200	2	45,342	41,191	4,151	0
6-9	7,203	5,290	1,913	0	3,765	2,756	1,009	0	3,438	2,534	904	0
10-14	8,607	8,489	118	0	4,461	4,392	69	0	4,146	4,097	49	0
15-19	7,993	7,831	162	0	4,038	3,936	102	0	3,955	3,895	60	0
20-24	8,065	7,675	390	0	4,016	3,789	227	0	4,049	3,886	163	0
25-29	8,099	7,640	459	0	3,931	3,661	270	0	4,168	3,979	189	0
30-34	7,764	7,288	476	0	3,775	3,485	290	0	3,989	3,803	186	0
35-39	6,573	6,085	488	0	3,172	2,853	319	0	3,401	3,232	169	0
40-44	6,055	5,494	559	2	2,999	2,673	324	2	3,056	2,821	235	0
45-49	5,425	4,832	593	0	2,632	2,281	351	0	2,793	2,551	242	0
50-54	5,409	4,710	699	0	2,706	2,277	429	0	2,703	2,433	270	0
55-59	4,800	4,088	712	0	2,281	1,913	368	0	2,519	2,175	344	0
60-64	4,185	3,532	653	0	2,154	1,783	371	0	2,031	1,749	282	0
65-69	3,160	2,540	620	0	1,584	1,262	322	0	1,576	1,278	298	0
70-74	2,513	2,007	506	0	1,243	983	260	0	1,270	1,024	246	0
75-79	1,763	1,443	320	0	853	682	171	0	910	761	149	0
80-84	1,264	968	296	0	601	455	146	0	663	513	150	0
85-89	734	502	232	0	336	225	111	0	398	277	121	0
90-94	319	225	94	0	147	106	41	0	172	119	53	0
95-99	121	78	43	0	42	27	15	0	79	51	28	0
100 y más	40	22	18	0	14	9	5	0	26	13	13	0
No declarado	0	0	0	0	0	0	0	0	0	0	0	0

Cuadro 5
REPÚBLICA DOMINICANA: Población de 6 años y más, por zona de residencia y condición de lectoescritura, según región, provincia y grupos de edades

Región, provincia y grupos de edades	Población de 6 años y más																	
	Total						Urbana						Rural					
	Total	Sabe leer y escribir	No sabe leer y escribir	No declarado	Total	No declarado	Sabe leer y escribir	No sabe leer y escribir	No declarado	Total	No declarado	Sabe leer y escribir	No sabe leer y escribir	No declarado				
Total	9,710,614	8,954,157	756,436	21	7,039,941	6,609,532	430,392	17	2,670,673	2,344,625	326,044	4						
6-9	728,392	570,776	157,610	6	519,533	413,470	106,057	6	208,859	157,306	51,553	0						
10-14	898,840	882,591	16,245	4	645,287	635,456	9,828	3	253,553	247,135	6,417	1						
15-19	864,721	845,336	19,384	1	622,262	611,555	10,706	1	242,459	233,781	8,678	0						
20-24	938,870	904,945	33,924	1	683,832	665,750	18,081	1	255,038	239,195	15,843	0						
25-29	898,132	858,968	39,164	0	656,611	635,905	20,706	0	241,521	223,063	18,458	0						
30-34	853,175	814,721	38,454	0	626,506	605,873	20,633	0	226,669	208,848	17,821	0						
35-39	718,182	680,905	37,277	0	524,930	505,537	19,393	0	193,252	175,368	17,884	0						
40-44	690,857	647,126	43,729	2	503,146	480,797	22,349	0	187,711	166,329	21,380	2						
45-49	600,261	555,862	44,399	0	435,250	412,069	23,181	0	165,011	143,793	21,218	0						
50-54	590,659	540,937	49,721	1	427,518	401,467	26,050	1	163,141	139,470	23,671	0						
55-59	503,685	455,285	48,398	2	366,904	341,279	25,624	1	136,781	114,006	22,774	1						
60-64	426,510	374,511	51,999	0	310,334	282,430	27,904	0	116,176	92,081	24,095	0						
65-69	339,486	288,783	50,703	0	247,334	219,406	27,928	0	92,152	69,377	22,775	0						
70-74	263,015	219,817	43,198	0	189,851	165,849	24,002	0	73,164	53,968	19,196	0						
75-79	170,037	143,423	26,614	0	121,259	106,227	15,032	0	48,778	37,196	11,582	0						
80-84	115,802	91,981	23,819	2	81,957	68,171	13,784	2	33,845	23,810	10,035	0						
85-89	64,888	48,306	16,580	2	45,968	35,974	9,992	2	18,920	12,332	6,588	0						
90-94	30,998	21,484	9,514	0	21,802	16,102	5,700	0	9,196	5,382	3,814	0						
95-99	10,080	6,356	3,724	0	6,997	4,723	2,274	0	3,083	1,633	1,450	0						
100 y más	3,920	1,949	1,971	0	2,597	1,436	1,161	0	1,323	513	810	0						
No declarado	104	95	9	0	63	56	7	0	41	39	2	0						

Cuadro 5, continuación...

Región, provincia y grupos de edades	Población de 6 años y más															
	Total					Urbana					Rural					
	Total	Sabe leer y escribir	No sabe leer y escribir	No declarado	Total	Sabe leer y escribir	No sabe leer y escribir	No declarado	Total	Sabe leer y escribir	No sabe leer y escribir	No declarado	Total	Sabe leer y escribir	No sabe leer y escribir	No declarado
Región Ozama	3,428,972	3,260,380	168,577	15	2,978,728	2,845,214	133,501	13	450,244	415,166	35,076	2				
6-9	254,820	205,649	49,166	5	215,529	175,575	39,949	5	39,291	30,074	9,217	0				
10-14	319,967	315,287	4,676	4	271,478	267,794	3,681	3	48,489	47,493	995	1				
15-19	303,597	299,228	4,369	0	259,028	255,625	3,403	0	44,569	43,603	966	0				
20-24	339,370	332,261	7,108	1	291,963	286,523	5,439	1	47,407	45,738	1,669	0				
25-29	319,416	311,415	8,001	0	276,851	270,747	6,104	0	42,565	40,668	1,897	0				
30-34	308,477	300,420	8,057	0	268,583	262,316	6,267	0	39,894	38,104	1,790	0				
35-39	260,505	253,064	7,441	0	226,569	220,999	5,570	0	33,936	32,065	1,871	0				
40-44	249,452	240,848	8,604	0	216,316	209,930	6,386	0	33,136	30,918	2,218	0				
45-49	212,765	204,110	8,655	0	184,865	178,201	6,664	0	27,900	25,909	1,991	0				
50-54	205,895	196,426	9,468	1	179,951	172,669	7,281	1	25,944	23,757	2,187	0				
55-59	176,250	167,111	9,138	1	155,870	148,767	7,103	0	20,380	18,344	2,035	1				
60-64	146,692	137,145	9,547	0	130,831	123,291	7,540	0	15,861	13,854	2,007	0				
65-69	118,910	109,274	9,636	0	107,003	99,284	7,719	0	11,907	9,990	1,917	0				
70-74	89,090	80,643	8,447	0	80,875	73,999	6,876	0	8,215	6,644	1,571	0				
75-79	55,250	50,033	5,217	0	50,238	46,005	4,233	0	5,012	4,028	984	0				
80-84	35,972	31,297	4,673	2	32,818	28,994	3,822	2	3,154	2,303	851	0				
85-89	19,564	16,172	3,391	1	17,977	15,091	2,885	1	1,587	1,081	506	0				
90-94	9,003	7,190	1,813	0	8,318	6,755	1,563	0	685	435	250	0				
95-99	2,963	2,174	789	0	2,753	2,048	705	0	210	126	84	0				
100 y más	973	596	377	0	872	564	308	0	101	32	69	0				
No declarado	41	37	4	0	40	37	3	0	1	0	1	0				

Cuadro 5, continuación...

Región, provincia y grupos de edades	Población de 6 años y más																	
	Total						Urbana						Rural					
	Total	Sabe leer y escribir	No sabe leer y escribir	No declarado	Total	Sabe leer y escribir	No sabe leer y escribir	No declarado	Total	Sabe leer y escribir	No sabe leer y escribir	No declarado	Total	Sabe leer y escribir	No sabe leer y escribir	No declarado		
Distrito Nacional	941,077	904,784	36,289	4	941,077	904,784	36,289	4	0	0	0	0	0	0	0	0		
6-9	60,866	51,011	9,855	0	60,866	51,011	9,855	0	0	0	0	0	0	0	0	0		
10-14	77,923	76,836	1,087	0	77,923	76,836	1,087	0	0	0	0	0	0	0	0	0		
15-19	75,869	74,937	932	0	75,869	74,937	932	0	0	0	0	0	0	0	0	0		
20-24	88,557	86,938	1,619	0	88,557	86,938	1,619	0	0	0	0	0	0	0	0	0		
25-29	84,274	82,559	1,715	0	84,274	82,559	1,715	0	0	0	0	0	0	0	0	0		
30-34	82,583	80,693	1,890	0	82,583	80,693	1,890	0	0	0	0	0	0	0	0	0		
35-39	71,358	69,748	1,610	0	71,358	69,748	1,610	0	0	0	0	0	0	0	0	0		
40-44	68,191	66,344	1,847	0	68,191	66,344	1,847	0	0	0	0	0	0	0	0	0		
45-49	58,990	57,147	1,843	0	58,990	57,147	1,843	0	0	0	0	0	0	0	0	0		
50-54	58,154	56,080	2,073	1	58,154	56,080	2,073	1	0	0	0	0	0	0	0	0		
55-59	53,524	51,614	1,910	0	53,524	51,614	1,910	0	0	0	0	0	0	0	0	0		
60-64	45,590	43,597	1,993	0	45,590	43,597	1,993	0	0	0	0	0	0	0	0	0		
65-69	38,509	36,420	2,089	0	38,509	36,420	2,089	0	0	0	0	0	0	0	0	0		
70-74	30,769	28,851	1,918	0	30,769	28,851	1,918	0	0	0	0	0	0	0	0	0		
75-79	19,418	18,282	1,136	0	19,418	18,282	1,136	0	0	0	0	0	0	0	0	0		
80-84	13,445	12,344	1,099	2	13,445	12,344	1,099	2	0	0	0	0	0	0	0	0		
85-89	7,760	6,870	889	1	7,760	6,870	889	1	0	0	0	0	0	0	0	0		
90-94	3,767	3,263	504	0	3,767	3,263	504	0	0	0	0	0	0	0	0	0		
95-99	1,198	1,000	198	0	1,198	1,000	198	0	0	0	0	0	0	0	0	0		
100 y más	328	246	82	0	328	246	82	0	0	0	0	0	0	0	0	0		
No declarado	4	4	0	0	4	4	0	0	0	0	0	0	0	0	0	0		

Cuadro 5, continuación...

Región, provincia y grupos de edades	Población de 6 años y más																	
	Total						Urbana						Rural					
	Total	Sabe leer y escribir	No sabe leer y escribir	No declarado	Total	Sabe leer y escribir	No sabe leer y escribir	No declarado	Total	Sabe leer y escribir	No sabe leer y escribir	No declarado	Total	Sabe leer y escribir	No sabe leer y escribir	No declarado		
Santo Domingo	2,487,895	2,355,596	132,288	11	2,037,651	1,940,430	97,212	9	450,244	415,166	35,076	2						
6-9	193,954	154,638	39,311	5	154,663	124,564	30,094	5	39,291	30,074	9,217	0						
10-14	242,044	238,451	3,589	4	193,555	190,958	2,594	3	48,489	47,493	995	1						
15-19	227,728	224,291	3,437	0	183,159	180,688	2,471	0	44,569	43,603	966	0						
20-24	250,813	245,323	5,489	1	203,406	199,585	3,820	1	47,407	45,738	1,669	0						
25-29	235,142	228,856	6,286	0	192,577	188,188	4,389	0	42,565	40,668	1,897	0						
30-34	225,894	219,727	6,167	0	186,000	181,623	4,377	0	39,894	38,104	1,790	0						
35-39	189,147	183,316	5,831	0	155,211	151,251	3,960	0	33,936	32,065	1,871	0						
40-44	181,261	174,504	6,757	0	148,125	143,586	4,539	0	33,136	30,918	2,218	0						
45-49	153,775	146,963	6,812	0	125,875	121,054	4,821	0	27,900	25,909	1,991	0						
50-54	147,741	140,346	7,395	0	121,797	116,589	5,208	0	25,944	23,757	2,187	0						
55-59	122,726	115,497	7,228	1	102,346	97,153	5,193	0	20,380	18,344	2,035	1						
60-64	101,102	93,548	7,554	0	85,241	79,694	5,547	0	15,861	13,854	2,007	0						
65-69	80,401	72,854	7,547	0	68,494	62,864	5,630	0	11,907	9,990	1,917	0						
70-74	58,321	51,792	6,529	0	50,106	45,148	4,958	0	8,215	6,644	1,571	0						
75-79	35,832	31,751	4,081	0	30,820	27,723	3,097	0	5,012	4,028	984	0						
80-84	22,527	18,953	3,574	0	19,373	16,650	2,723	0	3,154	2,303	851	0						
85-89	11,804	9,302	2,502	0	10,217	8,221	1,996	0	1,587	1,081	506	0						
90-94	5,236	3,927	1,309	0	4,551	3,492	1,059	0	685	435	250	0						
95-99	1,765	1,174	591	0	1,555	1,048	507	0	210	126	84	0						
100 y más	645	350	295	0	544	318	226	0	101	32	69	0						
No declarado	37	33	4	0	36	33	3	0	1	0	1	0						

Cuadro 5, continuación...

Región, provincia y grupos de edades	Población de 6 años y más														
	Total						Urbana						Rural		
	Total	Sabe leer y escribir	No sabe leer y escribir	No declarado	Total	Sabe leer y escribir	No sabe leer y escribir	No declarado	Total	Sabe leer y escribir	No sabe leer y escribir	No declarado	Sabe leer y escribir	No sabe leer y escribir	No declarado
Región Cibao Norte	1,506,174	1,396,440	109,732	2	990,363	932,585	57,776	2	515,811	463,855	51,956	0	463,855	51,956	0
6-9	99,370	79,186	20,184	0	64,959	52,089	12,870	0	34,411	27,097	7,314	0	27,097	7,314	0
10-14	122,860	121,073	1,787	0	80,607	79,526	1,081	0	42,253	41,547	706	0	41,547	706	0
15-19	124,588	122,434	2,153	1	82,031	80,839	1,191	1	42,557	41,595	962	0	41,595	962	0
20-24	140,274	136,080	4,194	0	94,219	92,013	2,206	0	46,055	44,067	1,988	0	44,067	1,988	0
25-29	138,261	133,330	4,931	0	92,505	90,055	2,450	0	45,756	43,275	2,481	0	43,275	2,481	0
30-34	132,824	127,907	4,917	0	88,825	86,313	2,512	0	43,999	41,594	2,405	0	41,594	2,405	0
35-39	110,771	106,086	4,685	0	73,501	71,139	2,362	0	37,270	34,947	2,323	0	34,947	2,323	0
40-44	110,768	104,906	5,862	0	73,231	70,361	2,870	0	37,537	34,545	2,992	0	34,545	2,992	0
45-49	98,224	92,167	6,057	0	64,471	61,503	2,968	0	33,753	30,664	3,089	0	30,664	3,089	0
50-54	100,609	93,218	7,391	0	65,456	61,837	3,619	0	35,153	31,381	3,772	0	31,381	3,772	0
55-59	84,860	77,215	7,644	1	55,196	51,530	3,665	1	29,664	25,685	3,979	0	25,685	3,979	0
60-64	70,375	61,815	8,560	0	45,742	41,546	4,196	0	24,633	20,269	4,364	0	20,269	4,364	0
65-69	55,995	47,448	8,547	0	36,290	32,025	4,265	0	19,705	15,423	4,282	0	15,423	4,282	0
70-74	44,935	37,396	7,539	0	28,911	25,121	3,790	0	16,024	12,275	3,749	0	12,275	3,749	0
75-79	29,657	24,973	4,684	0	18,868	16,471	2,397	0	10,789	8,502	2,287	0	8,502	2,287	0
80-84	20,830	16,574	4,256	0	12,883	10,746	2,137	0	7,947	5,828	2,119	0	5,828	2,119	0
85-89	11,815	8,736	3,079	0	7,206	5,662	1,544	0	4,609	3,074	1,535	0	3,074	1,535	0
90-94	6,181	4,186	1,995	0	3,755	2,735	1,020	0	2,426	1,451	975	0	1,451	975	0
95-99	2,202	1,310	892	0	1,275	828	447	0	927	482	445	0	482	445	0
100 y más	733	358	375	0	422	236	186	0	311	122	189	0	122	189	0
No declarado	42	42	0	0	10	10	0	0	32	32	0	0	32	0	0

Cuadro 5, continuación...

Región, provincia y grupos de edades	Población de 6 años y más																	
	Total						Urbana						Rural					
	Total	Sabe leer y escribir	No sabe leer y escribir	No declarado	Total	Sabe leer y escribir	No sabe leer y escribir	No declarado	Total	Sabe leer y escribir	No sabe leer y escribir	No declarado	Total	Sabe leer y escribir	No sabe leer y escribir	No declarado		
Español	220,020	202,158	17,862	0	98,528	92,048	6,480	0	121,492	110,110	11,382	0	121,492	110,110	11,382	0		
6-9	13,928	11,281	2,647	0	6,287	5,129	1,158	0	7,641	6,152	1,489	0	7,641	6,152	1,489	0		
10-14	17,249	17,003	246	0	7,827	7,701	126	0	9,422	9,302	120	0	9,422	9,302	120	0		
15-19	18,083	17,786	297	0	8,299	8,185	114	0	9,784	9,601	183	0	9,784	9,601	183	0		
20-24	20,033	19,273	760	0	9,220	8,938	282	0	10,813	10,335	478	0	10,813	10,335	478	0		
25-29	19,894	19,031	863	0	8,733	8,433	300	0	11,161	10,598	563	0	11,161	10,598	563	0		
30-34	19,117	18,242	875	0	8,501	8,176	325	0	10,616	10,066	550	0	10,616	10,066	550	0		
35-39	16,218	15,412	806	0	7,386	7,090	296	0	8,832	8,322	510	0	8,832	8,322	510	0		
40-44	15,848	14,890	958	0	7,096	6,786	310	0	8,752	8,104	648	0	8,752	8,104	648	0		
45-49	14,110	13,116	994	0	6,218	5,918	300	0	7,892	7,198	694	0	7,892	7,198	694	0		
50-54	14,873	13,706	1,167	0	6,594	6,232	362	0	8,279	7,474	805	0	8,279	7,474	805	0		
55-59	12,684	11,330	1,354	0	5,656	5,200	456	0	7,028	6,130	898	0	7,028	6,130	898	0		
60-64	10,682	9,261	1,421	0	4,751	4,253	498	0	5,931	5,008	923	0	5,931	5,008	923	0		
65-69	8,750	7,258	1,492	0	3,984	3,491	493	0	4,766	3,767	999	0	4,766	3,767	999	0		
70-74	6,882	5,654	1,228	0	3,061	2,615	446	0	3,821	3,039	782	0	3,821	3,039	782	0		
75-79	4,746	3,956	790	0	2,015	1,733	282	0	2,731	2,223	508	0	2,731	2,223	508	0		
80-84	3,363	2,628	735	0	1,419	1,135	284	0	1,944	1,493	451	0	1,944	1,493	451	0		
85-89	1,972	1,369	603	0	758	557	201	0	1,214	812	402	0	1,214	812	402	0		
90-94	1,099	700	399	0	493	344	149	0	606	356	250	0	606	356	250	0		
95-99	338	197	141	0	154	90	64	0	184	107	77	0	184	107	77	0		
100 y más	151	65	86	0	76	42	34	0	75	23	52	0	75	23	52	0		
No declarado	0	0	0	0	0	0	0	0	0	0	0	0	0	0	0	0		

Cuadro 5, continuación...

Región, provincia y grupos de edades	Población de 6 años y más																	
	Total						Urbana						Rural					
	Total	Sabe leer y escribir	No sabe leer y escribir	No declarado	Total	Sabe leer y escribir	No sabe leer y escribir	No declarado	Total	Sabe leer y escribir	No sabe leer y escribir	No declarado	Total	Sabe leer y escribir	No sabe leer y escribir	No declarado		
Puerto Plata	309,486	285,120	24,364	2	179,155	169,616	9,537	2	130,331	115,504	14,827	0						
6-9	20,778	17,129	3,649	0	11,861	10,060	1,801	0	8,917	7,069	1,848	0						
10-14	26,270	25,956	314	0	15,221	15,085	136	0	11,049	10,871	178	0						
15-19	25,876	25,425	450	1	14,968	14,767	200	1	10,908	10,658	250	0						
20-24	26,667	25,780	887	0	15,851	15,483	368	0	10,816	10,297	519	0						
25-29	26,115	24,991	1,124	0	15,433	15,046	387	0	10,682	9,945	737	0						
30-34	26,280	25,147	1,133	0	15,709	15,301	408	0	10,571	9,846	725	0						
35-39	22,494	21,477	1,017	0	13,384	13,006	378	0	9,110	8,471	639	0						
40-44	21,636	20,280	1,356	0	12,771	12,259	512	0	8,865	8,021	844	0						
45-49	20,067	18,662	1,405	0	11,876	11,362	514	0	8,191	7,300	891	0						
50-54	21,785	19,995	1,790	0	12,696	12,075	621	0	9,089	7,920	1,169	0						
55-59	18,820	17,004	1,815	1	11,050	10,366	683	1	7,770	6,638	1,132	0						
60-64	15,679	13,615	2,064	0	8,840	8,053	787	0	6,839	5,562	1,277	0						
65-69	11,975	10,092	1,883	0	6,597	5,873	724	0	5,378	4,219	1,159	0						
70-74	9,606	7,864	1,742	0	5,119	4,473	646	0	4,487	3,391	1,096	0						
75-79	6,324	5,219	1,105	0	3,280	2,887	393	0	3,044	2,332	712	0						
80-84	4,421	3,398	1,023	0	2,200	1,822	378	0	2,221	1,576	645	0						
85-89	2,596	1,824	772	0	1,327	1,021	306	0	1,269	803	466	0						
90-94	1,387	897	490	0	658	479	179	0	729	418	311	0						
95-99	510	274	236	0	225	147	78	0	285	127	158	0						
100 y más	199	90	109	0	89	51	38	0	110	39	71	0						
No declarado	1	1	0	0	0	0	0	0	1	1	0	0						

Cuadro 5, continuación...

Región, provincia y grupos de edades	Población de 6 años y más																	
	Total						Urbana						Rural					
	Total	Sabe leer y escribir	No sabe leer y escribir	No declarado	Total	Sabe leer y escribir	No sabe leer y escribir	No declarado	Total	Sabe leer y escribir	No sabe leer y escribir	No declarado	Total	Sabe leer y escribir	No sabe leer y escribir	No declarado		
Santiago	976,668	909,162	67,506	0	712,680	670,921	41,759	0	263,988	238,241	25,747	0						
6-9	64,664	50,776	13,888	0	46,811	36,900	9,911	0	17,853	13,876	3,977	0						
10-14	79,341	78,114	1,227	0	57,559	56,740	819	0	21,782	21,374	408	0						
15-19	80,629	79,223	1,406	0	58,764	57,887	877	0	21,865	21,336	529	0						
20-24	93,574	91,027	2,547	0	69,148	67,592	1,556	0	24,426	23,435	991	0						
25-29	92,252	89,308	2,944	0	68,339	66,576	1,763	0	23,913	22,732	1,181	0						
30-34	87,427	84,518	2,909	0	64,615	62,836	1,779	0	22,812	21,682	1,130	0						
35-39	72,059	69,197	2,862	0	52,731	51,043	1,688	0	19,328	18,154	1,174	0						
40-44	73,284	69,736	3,548	0	53,364	51,316	2,048	0	19,920	18,420	1,500	0						
45-49	64,047	60,389	3,658	0	46,377	44,223	2,154	0	17,670	16,166	1,504	0						
50-54	63,951	59,517	4,434	0	46,166	43,530	2,636	0	17,785	15,987	1,798	0						
55-59	53,356	48,881	4,475	0	38,490	35,964	2,526	0	14,866	12,917	1,949	0						
60-64	44,014	38,939	5,075	0	32,151	29,240	2,911	0	11,863	9,699	2,164	0						
65-69	35,270	30,098	5,172	0	25,709	22,661	3,048	0	9,561	7,437	2,124	0						
70-74	28,447	23,878	4,569	0	20,731	18,033	2,698	0	7,716	5,845	1,871	0						
75-79	18,587	15,798	2,789	0	13,573	11,851	1,722	0	5,014	3,947	1,067	0						
80-84	13,046	10,548	2,498	0	9,264	7,789	1,475	0	3,782	2,759	1,023	0						
85-89	7,247	5,543	1,704	0	5,121	4,084	1,037	0	2,126	1,459	667	0						
90-94	3,695	2,589	1,106	0	2,604	1,912	692	0	1,091	677	414	0						
95-99	1,354	839	515	0	896	591	305	0	458	248	210	0						
100 y más	383	203	180	0	257	143	114	0	126	60	66	0						
No declarado	41	41	0	0	10	10	0	0	31	31	0	0						

Cuadro 5, continuación...

Región, provincia y grupos de edades	Población de 6 años y más													
	Total						Urbana						Rural	
	Total	Sabe leer y escribir	No sabe leer y escribir	No declarado	Total	Sabe leer y escribir	No sabe leer y escribir	No declarado	Total	Sabe leer y escribir	No sabe leer y escribir	No declarado		
Región Cibao Sur	726,523	666,037	60,486	0	381,101	355,890	25,211	0	345,422	310,147	35,275	0		
6-9	51,970	41,585	10,385	0	27,387	22,115	5,272	0	24,583	19,470	5,113	0		
10-14	64,217	63,391	826	0	34,088	33,733	355	0	30,129	29,658	471	0		
15-19	62,549	61,401	1,148	0	32,855	32,395	460	0	29,694	29,006	688	0		
20-24	66,720	64,421	2,299	0	35,344	34,405	939	0	31,376	30,016	1,360	0		
25-29	65,710	62,989	2,721	0	34,974	33,817	1,157	0	30,736	29,172	1,564	0		
30-34	63,240	60,435	2,805	0	33,922	32,800	1,122	0	29,318	27,635	1,683	0		
35-39	52,368	49,667	2,701	0	27,959	26,874	1,085	0	24,409	22,793	1,616	0		
40-44	47,855	47,855	3,413	0	26,989	25,765	1,224	0	24,279	22,090	2,189	0		
45-49	45,822	41,956	3,866	0	23,729	22,248	1,481	0	22,093	19,708	2,385	0		
50-54	46,287	41,979	4,308	0	23,843	22,245	1,598	0	22,444	19,734	2,710	0		
55-59	39,570	35,326	4,244	0	20,367	18,771	1,596	0	19,203	16,555	2,648	0		
60-64	34,022	29,303	4,719	0	17,706	15,903	1,803	0	16,316	13,400	2,916	0		
65-69	27,070	22,283	4,787	0	14,014	12,116	1,898	0	13,056	10,167	2,889	0		
70-74	21,893	17,693	4,200	0	11,255	9,499	1,756	0	10,638	8,194	2,444	0		
75-79	14,264	11,760	2,504	0	7,141	6,118	1,023	0	7,123	5,642	1,481	0		
80-84	9,749	7,452	2,297	0	4,807	3,828	979	0	4,942	3,624	1,318	0		
85-89	5,699	4,025	1,674	0	2,796	2,021	775	0	2,903	2,004	899	0		
90-94	2,795	1,796	999	0	1,317	891	426	0	1,478	905	573	0		
95-99	904	521	383	0	426	251	175	0	478	270	208	0		
100 y más	406	199	207	0	182	95	87	0	224	104	120	0		
No declarado	0	0	0	0	0	0	0	0	0	0	0	0		

Cuadro 5, continuación...

Región, provincia y grupos de edades	Población de 6 años y más																	
	Total						Urbana						Rural					
	Total	Sabe leer y escribir	No sabe leer y escribir	No declarado	Total	Sabe leer y escribir	No sabe leer y escribir	No declarado	Total	Sabe leer y escribir	No sabe leer y escribir	No declarado	Total	Sabe leer y escribir	No sabe leer y escribir	No declarado		
La Vega	402,667	368,156	34,511	0	193,664	179,992	13,672	0	209,003	188,164	20,839	0	209,003	188,164	20,839	0		
6-9	27,651	22,471	5,180	0	13,662	11,195	2,467	0	13,989	11,276	2,713	0	13,989	11,276	2,713	0		
10-14	34,621	34,138	483	0	17,120	16,918	202	0	17,501	17,220	281	0	17,501	17,220	281	0		
15-19	34,180	33,439	741	0	16,645	16,365	280	0	17,535	17,074	461	0	17,535	17,074	461	0		
20-24	36,908	35,492	1,416	0	17,983	17,397	586	0	18,925	18,095	830	0	18,925	18,095	830	0		
25-29	36,146	34,534	1,612	0	17,809	17,120	689	0	18,337	17,414	923	0	18,337	17,414	923	0		
30-34	35,362	33,616	1,746	0	17,406	16,700	706	0	17,956	16,916	1,040	0	17,956	16,916	1,040	0		
35-39	29,555	27,885	1,670	0	14,676	13,997	679	0	14,879	13,888	991	0	14,879	13,888	991	0		
40-44	28,628	26,588	2,040	0	13,857	13,113	744	0	14,771	13,475	1,296	0	14,771	13,475	1,296	0		
45-49	25,484	23,109	2,375	0	12,055	11,158	897	0	13,429	11,951	1,478	0	13,429	11,951	1,478	0		
50-54	26,344	23,799	2,545	0	12,260	11,350	910	0	14,084	12,449	1,635	0	14,084	12,449	1,635	0		
55-59	22,581	20,099	2,482	0	10,484	9,600	884	0	12,097	10,499	1,598	0	12,097	10,499	1,598	0		
60-64	18,984	16,329	2,655	0	8,890	7,945	945	0	10,094	8,384	1,710	0	10,094	8,384	1,710	0		
65-69	15,004	12,330	2,674	0	6,993	5,975	1,018	0	8,011	6,355	1,656	0	8,011	6,355	1,656	0		
70-74	11,998	9,667	2,331	0	5,547	4,643	904	0	6,451	5,024	1,427	0	6,451	5,024	1,427	0		
75-79	7,916	6,524	1,392	0	3,533	3,005	528	0	4,383	3,519	864	0	4,383	3,519	864	0		
80-84	5,538	4,201	1,337	0	2,331	1,829	502	0	3,207	2,372	835	0	3,207	2,372	835	0		
85-89	3,276	2,350	926	0	1,418	1,019	399	0	1,858	1,331	527	0	1,858	1,331	527	0		
90-94	1,685	1,134	551	0	668	470	198	0	1,017	664	353	0	1,017	664	353	0		
95-99	574	335	239	0	234	139	95	0	340	196	144	0	340	196	144	0		
100 y más	232	116	116	0	93	54	39	0	139	62	77	0	139	62	77	0		
No declarado	0	0	0	0	0	0	0	0	0	0	0	0	0	0	0	0		

Cuadro 5, continuación...

Región, provincia y grupos de edades	Población de 6 años y más																	
	Total						Urbana						Rural					
	Total	Sabe leer y escribir	No sabe leer y escribir	No declarado	Total	Sabe leer y escribir	No sabe leer y escribir	No declarado	Total	Sabe leer y escribir	No sabe leer y escribir	No declarado	Total	Sabe leer y escribir	No sabe leer y escribir	No declarado		
Sánchez Ramírez	147,654	134,115	13,539	0	82,071	76,662	5,409	0	65,583	57,453	8,130	0	65,583	57,453	8,130	0		
6-9	10,783	8,436	2,347	0	6,030	4,819	1,211	0	4,753	3,617	1,136	0	4,753	3,617	1,136	0		
10-14	13,734	13,592	142	0	7,677	7,613	64	0	6,057	5,979	78	0	6,057	5,979	78	0		
15-19	12,903	12,696	207	0	7,129	7,043	86	0	5,774	5,653	121	0	5,774	5,653	121	0		
20-24	13,243	12,796	447	0	7,540	7,371	169	0	5,703	5,425	278	0	5,703	5,425	278	0		
25-29	12,908	12,380	528	0	7,276	7,095	181	0	5,632	5,285	347	0	5,632	5,285	347	0		
30-34	12,390	11,874	516	0	7,173	7,004	169	0	5,217	4,870	347	0	5,217	4,870	347	0		
35-39	10,327	9,745	582	0	5,814	5,585	229	0	4,513	4,160	353	0	4,513	4,160	353	0		
40-44	10,400	9,608	792	0	5,858	5,600	258	0	4,542	4,008	534	0	4,542	4,008	534	0		
45-49	9,040	8,171	869	0	4,957	4,638	319	0	4,083	3,533	550	0	4,083	3,533	550	0		
50-54	8,936	7,984	952	0	4,954	4,618	336	0	3,982	3,366	616	0	3,982	3,366	616	0		
55-59	7,800	6,858	942	0	4,310	3,962	348	0	3,490	2,896	594	0	3,490	2,896	594	0		
60-64	7,195	6,069	1,126	0	3,967	3,564	403	0	3,228	2,505	723	0	3,228	2,505	723	0		
65-69	5,942	4,748	1,194	0	3,197	2,749	448	0	2,745	1,999	746	0	2,745	1,999	746	0		
70-74	4,802	3,793	1,009	0	2,506	2,105	401	0	2,296	1,688	608	0	2,296	1,688	608	0		
75-79	3,204	2,558	646	0	1,623	1,356	267	0	1,581	1,202	379	0	1,581	1,202	379	0		
80-84	2,061	1,553	508	0	1,042	835	207	0	1,019	718	301	0	1,019	718	301	0		
85-89	1,200	803	397	0	620	454	166	0	580	349	231	0	580	349	231	0		
90-94	540	320	220	0	276	182	94	0	264	138	126	0	264	138	126	0		
95-99	165	91	74	0	79	47	32	0	86	44	42	0	86	44	42	0		
100 y más	81	40	41	0	43	22	21	0	38	18	20	0	38	18	20	0		
No declarado	0	0	0	0	0	0	0	0	0	0	0	0	0	0	0	0		

Cuadro 5, continuación...

Región, provincia y grupos de edades	Población de 6 años y más																	
	Total						Urbana						Rural					
	Sabe leer y escribir	No sabe leer y escribir	No declarado	Total	Sabe leer y escribir	No sabe leer y escribir	No declarado	Total	Sabe leer y escribir	No sabe leer y escribir	No declarado	Total	Sabe leer y escribir	No sabe leer y escribir	No declarado			
Monseñor Nouel	176,202	163,766	12,436	0	105,366	99,236	6,130	70,836	64,530	6,306	0	70,836	64,530	6,306	0			
6-9	13,536	10,678	2,858	0	7,695	6,101	1,594	5,841	4,577	1,264	0	5,841	4,577	1,264	0			
10-14	15,862	15,661	201	0	9,291	9,202	89	6,571	6,459	112	0	6,571	6,459	112	0			
15-19	15,466	15,266	200	0	9,081	8,987	94	6,385	6,279	106	0	6,385	6,279	106	0			
20-24	16,569	16,133	436	0	9,821	9,637	184	6,748	6,496	252	0	6,748	6,496	252	0			
25-29	16,656	16,075	581	0	9,889	9,602	287	6,767	6,473	294	0	6,767	6,473	294	0			
30-34	15,488	14,945	543	0	9,343	9,096	247	6,145	5,849	296	0	6,145	5,849	296	0			
35-39	12,486	12,037	449	0	7,469	7,292	177	5,017	4,745	272	0	5,017	4,745	272	0			
40-44	12,240	11,659	581	0	7,274	7,052	222	4,966	4,607	359	0	4,966	4,607	359	0			
45-49	11,298	10,676	622	0	6,717	6,452	265	4,581	4,224	357	0	4,581	4,224	357	0			
50-54	11,007	10,196	811	0	6,629	6,277	352	4,378	3,919	459	0	4,378	3,919	459	0			
55-59	9,189	8,369	820	0	5,573	5,209	364	3,616	3,160	456	0	3,616	3,160	456	0			
60-64	7,843	6,905	938	0	4,849	4,394	455	2,994	2,511	483	0	2,994	2,511	483	0			
65-69	6,124	5,205	919	0	3,824	3,392	432	2,300	1,813	487	0	2,300	1,813	487	0			
70-74	5,093	4,233	860	0	3,202	2,751	451	1,891	1,482	409	0	1,891	1,482	409	0			
75-79	3,144	2,678	466	0	1,985	1,757	228	1,159	921	238	0	1,159	921	238	0			
80-84	2,150	1,698	452	0	1,434	1,164	270	716	534	182	0	716	534	182	0			
85-89	1,223	872	351	0	758	548	210	465	324	141	0	465	324	141	0			
90-94	570	342	228	0	373	239	134	197	103	94	0	197	103	94	0			
95-99	165	95	70	0	113	65	48	52	30	22	0	52	30	22	0			
100 y más	93	43	50	0	46	19	27	47	24	23	0	47	24	23	0			
No declarado	0	0	0	0	0	0	0	0	0	0	0	0	0	0	0			

Cuadro 5, continuación...

Región, provincia y grupos de edades	Población de 6 años y más																	
	Total						Urbana						Rural					
	Total	Sabe leer y escribir	No sabe leer y escribir	No declarado	Total	Sabe leer y escribir	No sabe leer y escribir	No declarado	Total	Sabe leer y escribir	No sabe leer y escribir	No declarado	Total	Sabe leer y escribir	No sabe leer y escribir	No declarado		
Región Cibao Nordeste	614,171	559,317	54,854	0	333,696	310,805	22,891	0	280,475	248,512	31,963	0	280,475	248,512	31,963	0		
6-9	42,295	32,671	9,624	0	23,179	18,026	5,153	0	19,116	14,645	4,471	0	19,116	14,645	4,471	0		
10-14	53,389	52,687	702	0	29,179	28,856	323	0	24,210	23,831	379	0	24,210	23,831	379	0		
15-19	50,895	50,025	870	0	27,745	27,338	407	0	23,150	22,687	463	0	23,150	22,687	463	0		
20-24	54,066	52,189	1,877	0	30,293	29,575	718	0	23,773	22,614	1,159	0	23,773	22,614	1,159	0		
25-29	53,401	51,116	2,285	0	29,719	28,828	891	0	23,682	22,288	1,394	0	23,682	22,288	1,394	0		
30-34	51,615	49,341	2,274	0	28,985	28,086	899	0	22,630	21,255	1,375	0	22,630	21,255	1,375	0		
35-39	44,462	42,073	2,389	0	24,417	23,516	901	0	20,045	18,557	1,488	0	20,045	18,557	1,488	0		
40-44	44,085	40,988	3,097	0	24,282	23,143	1,139	0	19,803	17,845	1,958	0	19,803	17,845	1,958	0		
45-49	38,996	35,633	3,363	0	21,118	19,864	1,254	0	17,878	15,769	2,109	0	17,878	15,769	2,109	0		
50-54	38,411	34,784	3,627	0	20,689	19,328	1,361	0	17,722	15,456	2,266	0	17,722	15,456	2,266	0		
55-59	34,402	30,381	4,021	0	18,496	16,896	1,600	0	15,906	13,485	2,421	0	15,906	13,485	2,421	0		
60-64	31,188	26,412	4,776	0	16,412	14,577	1,835	0	14,776	11,835	2,941	0	14,776	11,835	2,941	0		
65-69	25,191	20,503	4,688	0	13,196	11,352	1,844	0	11,995	9,151	2,844	0	11,995	9,151	2,844	0		
70-74	20,444	16,442	4,002	0	10,483	8,947	1,536	0	9,961	7,495	2,466	0	9,961	7,495	2,466	0		
75-79	13,437	11,074	2,363	0	6,621	5,708	913	0	6,816	5,366	1,450	0	6,816	5,366	1,450	0		
80-84	9,130	7,020	2,110	0	4,525	3,645	880	0	4,605	3,375	1,230	0	4,605	3,375	1,230	0		
85-89	5,182	3,768	1,414	0	2,571	1,959	612	0	2,611	1,809	802	0	2,611	1,809	802	0		
90-94	2,455	1,590	865	0	1,222	835	387	0	1,233	755	478	0	1,233	755	478	0		
95-99	772	455	317	0	389	240	149	0	383	215	168	0	383	215	168	0		
100 y más	353	165	188	0	173	86	87	0	180	79	101	0	180	79	101	0		
No declarado	2	0	2	0	2	0	2	0	0	0	0	0	0	0	0	0		

Cuadro 5, continuación...

Región, provincia y grupos de edades	Población de 6 años y más																	
	Total						Urbana						Rural					
	Total	Sabe leer y escribir	No sabe leer y escribir	No declarado	Total	Sabe leer y escribir	No sabe leer y escribir	No declarado	Total	Sabe leer y escribir	No sabe leer y escribir	No declarado	Total	Sabe leer y escribir	No sabe leer y escribir	No declarado		
Duarte	281,154	256,419	24,735	0	185,934	172,931	13,003	0	95,220	83,488	11,732	0	95,220	83,488	11,732	0		
6-9	19,063	14,795	4,268	0	12,908	9,988	2,920	0	6,155	4,807	1,348	0	6,155	4,807	1,348	0		
10-14	23,892	23,629	263	0	15,987	15,824	163	0	7,905	7,805	100	0	7,905	7,805	100	0		
15-19	23,244	22,863	381	0	15,516	15,292	224	0	7,728	7,571	157	0	7,728	7,571	157	0		
20-24	25,120	24,365	755	0	17,199	16,840	359	0	7,921	7,525	396	0	7,921	7,525	396	0		
25-29	24,039	23,082	957	0	16,379	15,907	472	0	7,660	7,175	485	0	7,660	7,175	485	0		
30-34	22,954	21,960	994	0	15,628	15,123	505	0	7,326	6,837	489	0	7,326	6,837	489	0		
35-39	19,941	18,868	1,073	0	13,192	12,703	489	0	6,749	6,165	584	0	6,749	6,165	584	0		
40-44	20,100	18,724	1,376	0	13,503	12,860	643	0	6,597	5,864	733	0	6,597	5,864	733	0		
45-49	18,159	16,623	1,536	0	11,996	11,307	689	0	6,163	5,316	847	0	6,163	5,316	847	0		
50-54	17,326	15,732	1,594	0	11,499	10,750	749	0	5,827	4,982	845	0	5,827	4,982	845	0		
55-59	16,202	14,245	1,957	0	10,627	9,651	976	0	5,575	4,594	981	0	5,575	4,594	981	0		
60-64	14,704	12,513	2,191	0	9,304	8,213	1,091	0	5,400	4,300	1,100	0	5,400	4,300	1,100	0		
65-69	11,867	9,672	2,195	0	7,486	6,397	1,089	0	4,381	3,275	1,106	0	4,381	3,275	1,106	0		
70-74	9,683	7,824	1,859	0	5,879	5,001	878	0	3,804	2,823	981	0	3,804	2,823	981	0		
75-79	6,141	5,112	1,029	0	3,641	3,125	516	0	2,500	1,987	513	0	2,500	1,987	513	0		
80-84	4,423	3,466	957	0	2,642	2,147	495	0	1,781	1,319	462	0	1,781	1,319	462	0		
85-89	2,492	1,811	681	0	1,475	1,098	377	0	1,017	713	304	0	1,017	713	304	0		
90-94	1,236	806	430	0	731	498	233	0	505	308	197	0	505	308	197	0		
95-99	384	233	151	0	238	150	88	0	146	83	63	0	146	83	63	0		
100 y más	184	96	88	0	104	57	47	0	80	39	41	0	80	39	41	0		
No declarado	0	0	0	0	0	0	0	0	0	0	0	0	0	0	0	0		

Cuadro 5, continuación...

Región, provincia y grupos de edades	Población de 6 años y más																	
	Total						Urbana						Rural					
	Total	Sabe leer y escribir	No sabe leer y escribir	No declarado	Total	Sabe leer y escribir	No sabe leer y escribir	No declarado	Total	Sabe leer y escribir	No sabe leer y escribir	No declarado	Total	Sabe leer y escribir	No sabe leer y escribir	No declarado		
Matía Trinidad Sánchez	142,005	128,317	13,688	0	76,382	71,019	5,363	0	65,623	57,298	8,325	0	65,623	57,298	8,325	0		
6-9	10,192	7,885	2,307	0	5,378	4,261	1,117	0	4,814	3,624	1,190	0	4,814	3,624	1,190	0		
10-14	12,490	12,274	216	0	6,772	6,700	72	0	5,718	5,574	144	0	5,718	5,574	144	0		
15-19	11,893	11,623	270	0	6,444	6,340	104	0	5,449	5,283	166	0	5,449	5,283	166	0		
20-24	12,164	11,618	546	0	6,734	6,545	189	0	5,430	5,073	357	0	5,430	5,073	357	0		
25-29	12,845	12,143	702	0	6,810	6,557	253	0	6,035	5,586	449	0	6,035	5,586	449	0		
30-34	12,257	11,649	608	0	6,720	6,494	226	0	5,537	5,155	382	0	5,537	5,155	382	0		
35-39	10,445	9,778	667	0	5,662	5,449	213	0	4,783	4,329	454	0	4,783	4,329	454	0		
40-44	10,194	9,353	841	0	5,541	5,253	288	0	4,653	4,100	553	0	4,653	4,100	553	0		
45-49	8,905	8,031	874	0	4,770	4,429	341	0	4,135	3,602	533	0	4,135	3,602	533	0		
50-54	8,885	7,979	906	0	4,752	4,426	326	0	4,133	3,553	580	0	4,133	3,553	580	0		
55-59	7,556	6,627	929	0	3,986	3,651	335	0	3,570	2,976	594	0	3,570	2,976	594	0		
60-64	7,081	5,965	1,116	0	3,728	3,330	398	0	3,353	2,635	718	0	3,353	2,635	718	0		
65-69	5,680	4,560	1,120	0	3,059	2,603	456	0	2,621	1,957	664	0	2,621	1,957	664	0		
70-74	4,680	3,752	928	0	2,486	2,119	367	0	2,194	1,633	561	0	2,194	1,633	561	0		
75-79	3,055	2,532	523	0	1,607	1,412	195	0	1,448	1,120	328	0	1,448	1,120	328	0		
80-84	1,952	1,416	536	0	1,009	795	214	0	943	621	322	0	943	621	322	0		
85-89	1,056	750	306	0	561	435	126	0	495	315	180	0	495	315	180	0		
90-94	464	283	181	0	246	163	83	0	218	120	98	0	218	120	98	0		
95-99	155	84	71	0	87	49	38	0	68	35	33	0	68	35	33	0		
100 y más	54	15	39	0	28	8	20	0	26	7	19	0	26	7	19	0		
No declarado	2	0	2	0	2	0	2	0	0	0	0	0	0	0	0	0		

Cuadro 5, continuación...

Región, provincia y grupos de edades	Población de 6 años y más																	
	Total						Urbana						Rural					
	Sabe leer y escribir	No sabe leer y escribir	No declarado	Total	Sabe leer y escribir	No sabe leer y escribir	No declarado	Total	Sabe leer y escribir	No sabe leer y escribir	No declarado	Total	Sabe leer y escribir	No sabe leer y escribir	No declarado			
Hermanas Mirabal	88,208	80,517	7,691	0	26,510	24,989	1,521	0	61,698	55,528	6,170	0	6,170	6,170	0			
6-9	5,311	4,036	1,275	0	1,628	1,272	356	0	3,683	2,764	919	0	2,764	919	0			
10-14	6,938	6,856	82	0	2,091	2,073	18	0	4,847	4,783	64	0	4,783	64	0			
15-19	6,835	6,752	83	0	1,972	1,956	16	0	4,863	4,796	67	0	4,796	67	0			
20-24	7,565	7,314	251	0	2,331	2,286	45	0	5,234	5,028	206	0	5,028	206	0			
25-29	7,320	6,989	331	0	2,325	2,270	55	0	4,995	4,719	276	0	4,719	276	0			
30-34	7,167	6,808	359	0	2,271	2,215	56	0	4,896	4,593	303	0	4,593	303	0			
35-39	6,162	5,880	282	0	1,964	1,915	49	0	4,198	3,965	233	0	3,965	233	0			
40-44	6,337	5,926	411	0	1,961	1,908	53	0	4,376	4,018	358	0	4,018	358	0			
45-49	5,526	5,122	404	0	1,574	1,513	61	0	3,952	3,609	343	0	3,609	343	0			
50-54	5,974	5,465	509	0	1,759	1,655	104	0	4,215	3,810	405	0	3,810	405	0			
55-59	5,366	4,857	509	0	1,589	1,502	87	0	3,777	3,355	422	0	3,355	422	0			
60-64	4,850	4,136	714	0	1,394	1,258	136	0	3,456	2,878	578	0	2,878	578	0			
65-69	3,998	3,309	689	0	1,153	1,041	112	0	2,845	2,268	577	0	2,268	577	0			
70-74	3,333	2,730	603	0	976	870	106	0	2,357	1,860	497	0	1,860	497	0			
75-79	2,289	1,913	376	0	634	559	75	0	1,655	1,354	301	0	1,354	301	0			
80-84	1,548	1,238	310	0	408	332	76	0	1,140	906	234	0	906	234	0			
85-89	982	743	239	0	285	234	51	0	697	509	188	0	509	188	0			
90-94	486	319	167	0	139	98	41	0	347	221	126	0	221	126	0			
95-99	152	90	62	0	33	19	14	0	119	71	48	0	71	48	0			
100 y más	69	34	35	0	23	13	10	0	46	21	25	0	21	25	0			
No declarado	0	0	0	0	0	0	0	0	0	0	0	0	0	0	0			

Cuadro 5, continuación...

Región, provincia y grupos de edades	Población de 6 años y más																	
	Total						Urbana						Rural					
	Total	Sabe leer y escribir	No sabe leer y escribir	No declarado	Total	Sabe leer y escribir	No sabe leer y escribir	No declarado	Total	Sabe leer y escribir	No sabe leer y escribir	No declarado	Total	Sabe leer y escribir	No sabe leer y escribir	No declarado		
Samaná	102,804	94,064	8,740	0	44,870	41,866	3,004	0	57,934	52,198	5,736	0	4,464	3,450	1,014	0		
6-9	7,729	5,955	1,774	0	3,265	2,505	760	0	4,464	3,450	1,014	0	5,740	5,669	71	0		
10-14	10,069	9,928	141	0	4,329	4,259	70	0	5,740	5,669	71	0	5,110	5,037	73	0		
15-19	8,923	8,787	136	0	3,813	3,750	63	0	5,110	5,037	73	0	5,188	4,988	200	0		
20-24	9,217	8,892	325	0	4,029	3,904	125	0	5,188	4,988	200	0	4,992	4,808	184	0		
25-29	9,197	8,902	295	0	4,205	4,094	111	0	4,992	4,808	184	0	4,871	4,670	201	0		
30-34	9,237	8,924	313	0	4,366	4,254	112	0	4,871	4,670	201	0	4,315	4,098	217	0		
35-39	7,914	7,547	367	0	3,599	3,449	150	0	4,315	4,098	217	0	4,177	3,863	314	0		
40-44	7,454	6,985	469	0	3,277	3,122	155	0	4,177	3,863	314	0	3,628	3,242	386	0		
45-49	6,406	5,857	549	0	2,778	2,615	163	0	3,628	3,242	386	0	3,547	3,111	436	0		
50-54	6,226	5,608	618	0	2,679	2,497	182	0	3,547	3,111	436	0	2,984	2,560	424	0		
55-59	5,278	4,652	626	0	2,294	2,092	202	0	2,984	2,560	424	0	2,567	2,022	545	0		
60-64	4,553	3,798	755	0	1,986	1,776	210	0	2,567	2,022	545	0	2,148	1,651	497	0		
65-69	3,646	2,962	684	0	1,498	1,311	187	0	2,148	1,651	497	0	1,606	1,179	427	0		
70-74	2,748	2,136	612	0	1,142	957	185	0	1,606	1,179	427	0	1,213	905	308	0		
75-79	1,952	1,517	435	0	739	612	127	0	1,213	905	308	0	741	529	212	0		
80-84	1,207	900	307	0	466	371	95	0	741	529	212	0	402	272	130	0		
85-89	652	464	188	0	250	192	58	0	402	272	130	0	163	106	57	0		
90-94	269	182	87	0	106	76	30	0	163	106	57	0	50	26	24	0		
95-99	81	48	33	0	31	22	9	0	50	26	24	0	28	12	16	0		
100 y más	46	20	26	0	18	8	10	0	28	12	16	0	0	0	0	0		
No declarado	0	0	0	0	0	0	0	0	0	0	0	0	0	0	0	0		

Cuadro 5, continuación...

Región, provincia y grupos de edades	Población de 6 años y más																	
	Total						Urbana						Rural					
	Total	Sabe leer y escribir	No sabe leer y escribir	No declarado	Total	Sabe leer y escribir	No sabe leer y escribir	No declarado	Total	Sabe leer y escribir	No sabe leer y escribir	No declarado	Total	Sabe leer y escribir	No sabe leer y escribir	No declarado		
Región Cibao Noroeste	401,532	349,258	52,273	1	253,893	228,616	25,276	1	147,639	120,642	26,997	0	147,639	120,642	26,997	0		
6-9	29,518	21,672	7,846	0	18,640	13,883	4,757	0	10,878	7,789	3,089	0	10,878	7,789	3,089	0		
10-14	34,717	33,577	1,140	0	21,860	21,307	553	0	12,857	12,270	587	0	12,857	12,270	587	0		
15-19	33,289	31,385	1,904	0	21,310	20,485	825	0	11,979	10,900	1,079	0	11,979	10,900	1,079	0		
20-24	37,847	34,157	3,690	0	24,225	22,699	1,526	0	13,622	11,458	2,164	0	13,622	11,458	2,164	0		
25-29	38,060	33,781	4,279	0	24,245	22,423	1,822	0	13,815	11,358	2,457	0	13,815	11,358	2,457	0		
30-34	34,943	31,174	3,769	0	22,198	20,568	1,630	0	12,745	10,606	2,139	0	12,745	10,606	2,139	0		
35-39	28,387	25,052	3,335	0	18,104	16,705	1,399	0	10,283	8,347	1,936	0	10,283	8,347	1,936	0		
40-44	27,413	23,959	3,454	0	17,456	15,849	1,607	0	9,957	8,110	1,847	0	9,957	8,110	1,847	0		
45-49	24,721	21,678	3,043	0	15,837	14,450	1,387	0	8,884	7,228	1,656	0	8,884	7,228	1,656	0		
50-54	24,204	21,002	3,202	0	15,110	13,662	1,448	0	9,094	7,340	1,754	0	9,094	7,340	1,754	0		
55-59	21,260	18,439	2,821	0	13,414	12,131	1,283	0	7,846	6,308	1,538	0	7,846	6,308	1,538	0		
60-64	18,680	15,480	3,200	0	11,659	10,094	1,565	0	7,021	5,386	1,635	0	7,021	5,386	1,635	0		
65-69	15,226	12,151	3,075	0	9,545	8,039	1,506	0	5,681	4,112	1,569	0	5,681	4,112	1,569	0		
70-74	12,311	9,814	2,497	0	7,749	6,456	1,293	0	4,562	3,358	1,204	0	4,562	3,358	1,204	0		
75-79	8,550	7,013	1,537	0	5,126	4,340	786	0	3,424	2,673	751	0	3,424	2,673	751	0		
80-84	6,085	4,693	1,392	0	3,691	2,918	773	0	2,394	1,775	619	0	2,394	1,775	619	0		
85-89	3,718	2,604	1,113	1	2,220	1,630	589	1	1,498	974	524	0	1,498	974	524	0		
90-94	1,767	1,170	597	0	1,026	705	321	0	741	465	276	0	741	465	276	0		
95-99	576	336	240	0	328	192	136	0	248	144	104	0	248	144	104	0		
100 y más	255	116	139	0	146	76	70	0	109	40	69	0	109	40	69	0		
No declarado	5	5	0	0	4	4	0	0	1	1	0	0	1	1	0	0		

Cuadro 5, continuación...

Región, provincia y grupos de edades	Población de 6 años y más																	
	Total						Urbana						Rural					
	Total	Sabe leer y escribir	No sabe leer y escribir	No declarado	Total	Sabe leer y escribir	No sabe leer y escribir	No declarado	Total	Sabe leer y escribir	No sabe leer y escribir	No declarado	Total	Sabe leer y escribir	No sabe leer y escribir	No declarado		
Dajabón	66,419	57,710	8,709	0	37,418	34,280	3,138	0	29,001	23,430	5,571	0	29,001	23,430	5,571	0		
6-9	5,707	4,286	1,421	0	3,185	2,476	709	0	2,522	1,810	712	0	2,522	1,810	712	0		
10-14	6,559	6,288	271	0	3,600	3,509	91	0	2,959	2,779	180	0	2,959	2,779	180	0		
15-19	5,939	5,572	367	0	3,344	3,234	110	0	2,595	2,338	257	0	2,595	2,338	257	0		
20-24	5,807	5,308	499	0	3,502	3,354	148	0	2,305	1,954	351	0	2,305	1,954	351	0		
25-29	5,752	5,213	539	0	3,405	3,248	157	0	2,347	1,965	382	0	2,347	1,965	382	0		
30-34	5,309	4,826	483	0	3,138	3,006	132	0	2,171	1,820	351	0	2,171	1,820	351	0		
35-39	4,339	3,846	493	0	2,585	2,421	164	0	1,754	1,425	329	0	1,754	1,425	329	0		
40-44	4,168	3,623	545	0	2,405	2,210	195	0	1,763	1,413	350	0	1,763	1,413	350	0		
45-49	3,733	3,266	467	0	2,161	1,998	163	0	1,572	1,268	304	0	1,572	1,268	304	0		
50-54	3,877	3,321	556	0	2,136	1,947	189	0	1,741	1,374	367	0	1,741	1,374	367	0		
55-59	3,495	2,977	518	0	1,906	1,727	179	0	1,589	1,250	339	0	1,589	1,250	339	0		
60-64	3,032	2,439	593	0	1,576	1,386	190	0	1,456	1,053	403	0	1,456	1,053	403	0		
65-69	2,733	2,136	597	0	1,494	1,267	227	0	1,239	869	370	0	1,239	869	370	0		
70-74	2,150	1,716	434	0	1,128	986	142	0	1,022	730	292	0	1,022	730	292	0		
75-79	1,579	1,272	307	0	780	671	109	0	799	601	198	0	799	601	198	0		
80-84	1,066	832	234	0	518	425	93	0	548	407	141	0	548	407	141	0		
85-89	692	475	217	0	336	255	81	0	356	220	136	0	356	220	136	0		
90-94	346	240	106	0	154	124	30	0	192	116	76	0	192	116	76	0		
95-99	91	52	39	0	41	24	17	0	50	28	22	0	50	28	22	0		
100 y más	45	22	23	0	24	12	12	0	21	10	11	0	21	10	11	0		
No declarado	0	0	0	0	0	0	0	0	0	0	0	0	0	0	0	0		

Cuadro 5, continuación...

Región, provincia y grupos de edades	Población de 6 años y más																	
	Total						Urbana						Rural					
	Total	Sabe leer y escribir	No sabe leer y escribir	No declarado	Total	Sabe leer y escribir	No sabe leer y escribir	No declarado	Total	Sabe leer y escribir	No sabe leer y escribir	No declarado	Total	Sabe leer y escribir	No sabe leer y escribir	No declarado		
Monte Cristi	111,234	94,525	16,709	0	59,094	52,129	6,965	0	52,140	42,396	9,744	0	3,758	2,747	1,011	0		
6-9	7,908	5,805	2,103	0	4,150	3,058	1,092	0	4,539	4,320	219	0	4,539	4,320	219	0		
10-14	9,447	9,033	414	0	4,908	4,713	195	0	4,126	3,734	392	0	4,126	3,734	392	0		
15-19	8,937	8,226	711	0	4,811	4,492	319	0	4,796	3,912	884	0	4,796	3,912	884	0		
20-24	10,283	8,882	1,401	0	5,487	4,970	517	0	5,069	4,058	1,011	0	5,069	4,058	1,011	0		
25-29	10,691	9,057	1,634	0	5,622	4,999	623	0	4,702	3,890	812	0	4,702	3,890	812	0		
30-34	9,844	8,536	1,308	0	5,142	4,646	496	0	3,634	2,882	752	0	3,634	2,882	752	0		
35-39	7,956	6,786	1,170	0	4,322	3,904	418	0	3,465	2,789	676	0	3,465	2,789	676	0		
40-44	7,413	6,296	1,117	0	3,948	3,507	441	0	3,190	2,567	623	0	3,190	2,567	623	0		
45-49	6,911	5,846	1,065	0	3,721	3,279	442	0	3,311	2,651	660	0	3,311	2,651	660	0		
50-54	6,819	5,754	1,065	0	3,508	3,103	405	0	2,833	2,290	543	0	2,833	2,290	543	0		
55-59	6,053	5,177	876	0	3,220	2,887	333	0	2,551	2,008	543	0	2,551	2,008	543	0		
60-64	5,469	4,542	927	0	2,918	2,534	384	0	1,911	1,442	469	0	1,911	1,442	469	0		
65-69	4,272	3,430	842	0	2,361	1,988	373	0	1,582	1,179	403	0	1,582	1,179	403	0		
70-74	3,554	2,820	734	0	1,972	1,641	331	0	1,090	843	247	0	1,090	843	247	0		
75-79	2,343	1,891	452	0	1,253	1,048	205	0	741	546	195	0	741	546	195	0		
80-84	1,642	1,285	357	0	901	739	162	0	483	325	158	0	483	325	158	0		
85-89	1,031	740	291	0	548	415	133	0	211	142	69	0	211	142	69	0		
90-94	422	298	124	0	211	156	55	0	103	58	45	0	103	58	45	0		
95-99	163	90	73	0	60	32	28	0	44	12	32	0	44	12	32	0		
100 y más	74	29	45	0	30	17	13	0	1	1	0	0	1	1	0	0		
No declarado	2	2	0	0	1	1	0	0	1	1	0	0	1	1	0	0		

Cuadro 5, continuación...

Región, provincia y grupos de edades	Población de 6 años y más																	
	Total						Urbana						Rural					
	Total	Sabe leer y escribir	No sabe leer y escribir	No declarado	Total	Sabe leer y escribir	No sabe leer y escribir	No declarado	Total	Sabe leer y escribir	No sabe leer y escribir	No declarado	Total	Sabe leer y escribir	No sabe leer y escribir	No declarado		
Santiago Rodríguez	58,313	51,431	6,881	1	29,483	27,005	2,477	1	28,830	24,426	4,404	0	28,830	24,426	4,404	0		
6-9	3,832	2,904	928	0	1,912	1,493	419	0	1,920	1,411	509	0	1,920	1,411	509	0		
10-14	4,881	4,791	90	0	2,463	2,425	38	0	2,418	2,366	52	0	2,418	2,366	52	0		
15-19	4,406	4,227	179	0	2,292	2,234	58	0	2,114	1,993	121	0	2,114	1,993	121	0		
20-24	5,024	4,650	374	0	2,563	2,424	139	0	2,461	2,226	235	0	2,461	2,226	235	0		
25-29	5,024	4,604	420	0	2,651	2,505	146	0	2,373	2,099	274	0	2,373	2,099	274	0		
30-34	4,929	4,505	424	0	2,579	2,427	152	0	2,350	2,078	272	0	2,350	2,078	272	0		
35-39	4,150	3,758	392	0	2,168	2,032	136	0	1,982	1,726	256	0	1,982	1,726	256	0		
40-44	3,920	3,508	412	0	2,051	1,885	166	0	1,869	1,623	246	0	1,869	1,623	246	0		
45-49	3,444	3,032	412	0	1,714	1,586	128	0	1,730	1,446	284	0	1,730	1,446	284	0		
50-54	3,596	3,150	446	0	1,809	1,654	155	0	1,787	1,496	291	0	1,787	1,496	291	0		
55-59	3,281	2,824	457	0	1,665	1,528	137	0	1,616	1,296	320	0	1,616	1,296	320	0		
60-64	3,018	2,511	507	0	1,466	1,300	166	0	1,552	1,211	341	0	1,552	1,211	341	0		
65-69	2,558	2,015	543	0	1,190	1,038	152	0	1,368	977	391	0	1,368	977	391	0		
70-74	2,093	1,711	382	0	1,031	902	129	0	1,062	809	253	0	1,062	809	253	0		
75-79	1,688	1,412	276	0	763	671	92	0	925	741	184	0	925	741	184	0		
80-84	1,222	963	259	0	582	471	111	0	640	492	148	0	640	492	148	0		
85-89	710	518	191	1	328	261	66	1	382	257	125	0	382	257	125	0		
90-94	391	260	131	0	181	123	58	0	210	137	73	0	210	137	73	0		
95-99	103	67	36	0	57	36	21	0	46	31	15	0	46	31	15	0		
100 y más	43	21	22	0	18	10	8	0	25	11	14	0	25	11	14	0		
No declarado	0	0	0	0	0	0	0	0	0	0	0	0	0	0	0	0		

Cuadro 5, continuación...

Región, provincia y grupos de edades	Población de 6 años y más																	
	Total						Urbana						Rural					
	Total	Sabe leer y escribir	No sabe leer y escribir	No declarado	Total	Sabe leer y escribir	No sabe leer y escribir	No declarado	Total	Sabe leer y escribir	No sabe leer y escribir	No declarado	Total	Sabe leer y escribir	No sabe leer y escribir	No declarado		
Valverde	165,566	145,592	19,974	0	127,898	115,202	12,696	0	37,668	30,390	7,278	0						
6-9	12,071	8,677	3,394	0	9,393	6,856	2,537	0	2,678	1,821	857	0						
10-14	13,830	13,465	365	0	10,889	10,660	229	0	2,941	2,805	136	0						
15-19	14,007	13,360	647	0	10,863	10,525	338	0	3,144	2,835	309	0						
20-24	16,733	15,317	1,416	0	12,673	11,951	722	0	4,060	3,366	694	0						
25-29	16,593	14,907	1,686	0	12,567	11,671	896	0	4,026	3,236	790	0						
30-34	14,861	13,307	1,554	0	11,339	10,489	850	0	3,522	2,818	704	0						
35-39	11,942	10,662	1,280	0	9,029	8,348	681	0	2,913	2,314	599	0						
40-44	11,912	10,532	1,380	0	9,052	8,247	805	0	2,860	2,285	575	0						
45-49	10,633	9,534	1,099	0	8,241	7,587	654	0	2,392	1,947	445	0						
50-54	9,912	8,777	1,135	0	7,657	6,958	699	0	2,255	1,819	436	0						
55-59	8,431	7,461	970	0	6,623	5,989	634	0	1,808	1,472	336	0						
60-64	7,161	5,988	1,173	0	5,699	4,874	825	0	1,462	1,114	348	0						
65-69	5,663	4,570	1,093	0	4,500	3,746	754	0	1,163	824	339	0						
70-74	4,514	3,567	947	0	3,618	2,927	691	0	896	640	256	0						
75-79	2,940	2,438	502	0	2,330	1,950	380	0	610	488	122	0						
80-84	2,155	1,613	542	0	1,690	1,283	407	0	465	330	135	0						
85-89	1,285	871	414	0	1,008	699	309	0	277	172	105	0						
90-94	608	372	236	0	480	302	178	0	128	70	58	0						
95-99	219	127	92	0	170	100	70	0	49	27	22	0						
100 y más	93	44	49	0	74	37	37	0	19	7	12	0						
No declarado	3	3	0	0	3	3	0	0	0	0	0	0						

Cuadro 5, continuación...

Región, provincia y grupos de edades	Población de 6 años y más													
	Total						Urbana						Rural	
	Total	Sabe leer y escribir	No sabe leer y escribir	No declarado	Total	Sabe leer y escribir	No sabe leer y escribir	No declarado	Total	Sabe leer y escribir	No sabe leer y escribir	No declarado		
Región Valdesia	862,996	792,539	70,457	0	484,505	451,872	32,633	0	378,491	340,667	37,824	0		
6-9	71,274	55,474	15,800	0	38,572	30,620	7,952	0	32,702	24,854	7,848	0		
10-14	85,138	83,912	1,226	0	46,667	46,075	592	0	38,471	37,837	634	0		
15-19	84,276	82,647	1,629	0	46,286	45,546	740	0	37,990	37,101	889	0		
20-24	89,271	86,388	2,883	0	49,362	48,125	1,237	0	39,909	38,263	1,646	0		
25-29	80,503	77,179	3,324	0	44,541	43,172	1,369	0	35,962	34,007	1,955	0		
30-34	73,053	69,922	3,131	0	40,716	39,405	1,311	0	32,337	30,517	1,820	0		
35-39	60,998	57,999	2,999	0	33,796	32,607	1,189	0	27,202	25,392	1,810	0		
40-44	58,952	55,109	3,843	0	32,685	31,085	1,600	0	26,267	24,024	2,243	0		
45-49	52,317	48,231	4,086	0	29,484	27,687	1,797	0	22,833	20,544	2,289	0		
50-54	50,903	46,089	4,814	0	29,300	27,199	2,101	0	21,603	18,890	2,713	0		
55-59	42,056	37,587	4,469	0	24,744	22,742	2,002	0	17,312	14,845	2,467	0		
60-64	35,873	30,898	4,975	0	21,346	19,069	2,277	0	14,527	11,829	2,698	0		
65-69	27,451	22,588	4,863	0	16,472	14,139	2,333	0	10,979	8,449	2,530	0		
70-74	20,822	16,462	4,360	0	12,423	10,404	2,019	0	8,399	6,058	2,341	0		
75-79	13,235	10,583	2,652	0	7,776	6,506	1,270	0	5,459	4,077	1,382	0		
80-84	8,769	6,371	2,398	0	5,305	4,062	1,243	0	3,464	2,309	1,155	0		
85-89	4,822	3,194	1,628	0	2,969	2,106	863	0	1,853	1,088	765	0		
90-94	2,263	1,382	881	0	1,444	972	472	0	819	410	409	0		
95-99	697	392	305	0	421	263	158	0	276	129	147	0		
100 y más	323	132	191	0	196	88	108	0	127	44	83	0		
No declarado	0	0	0	0	0	0	0	0	0	0	0	0		

Cuadro 5, continuación...

Región, provincia y grupos de edades	Población de 6 años y más													
	Total						Urbana						Rural	
	Total	Sabe leer y escribir	No sabe leer y escribir	No declarado	Total	Sabe leer y escribir	No sabe leer y escribir	No declarado	Total	Sabe leer y escribir	No sabe leer y escribir	No declarado	Sabe leer y escribir	No declarado
Peravia	186,539	168,737	17,802	0	122,050	111,553	10,497	0	64,489	57,184	7,305	0	0	0
6-9	14,741	11,710	3,031	0	9,538	7,594	1,944	0	5,203	4,116	1,087	0	0	0
10-14	17,978	17,667	311	0	11,763	11,581	182	0	6,215	6,086	129	0	0	0
15-19	18,087	17,656	431	0	11,771	11,534	237	0	6,316	6,122	194	0	0	0
20-24	18,672	17,888	784	0	12,047	11,632	415	0	6,625	6,256	369	0	0	0
25-29	16,718	15,727	991	0	10,632	10,127	505	0	6,086	5,600	486	0	0	0
30-34	14,762	13,817	945	0	9,437	8,953	484	0	5,325	4,864	461	0	0	0
35-39	12,489	11,618	871	0	7,999	7,581	418	0	4,490	4,037	453	0	0	0
40-44	12,575	11,422	1,153	0	8,061	7,444	617	0	4,514	3,978	536	0	0	0
45-49	11,629	10,461	1,168	0	7,555	6,898	657	0	4,074	3,563	511	0	0	0
50-54	11,920	10,545	1,375	0	7,809	7,004	805	0	4,111	3,541	570	0	0	0
55-59	9,740	8,463	1,277	0	6,539	5,782	757	0	3,201	2,681	520	0	0	0
60-64	8,285	7,056	1,229	0	5,689	4,891	798	0	2,596	2,165	431	0	0	0
65-69	6,522	5,260	1,262	0	4,531	3,737	794	0	1,991	1,523	468	0	0	0
70-74	4,864	3,898	966	0	3,370	2,790	580	0	1,494	1,108	386	0	0	0
75-79	3,253	2,642	611	0	2,281	1,894	387	0	972	748	224	0	0	0
80-84	2,225	1,622	603	0	1,521	1,130	391	0	704	492	212	0	0	0
85-89	1,271	803	468	0	921	614	307	0	350	189	161	0	0	0
90-94	535	336	199	0	399	262	137	0	136	74	62	0	0	0
95-99	196	112	84	0	133	84	49	0	63	28	35	0	0	0
100 y más	77	34	43	0	54	21	33	0	23	13	10	0	0	0
No declarado	0	0	0	0	0	0	0	0	0	0	0	0	0	0

Cuadro 5, continuación...

Región, provincia y grupos de edades	Población de 6 años y más																	
	Total						Urbana						Rural					
	Total	Sabe leer y escribir	No sabe leer y escribir	No declarado	Total	Sabe leer y escribir	No sabe leer y escribir	No declarado	Total	Sabe leer y escribir	No sabe leer y escribir	No declarado	Total	Sabe leer y escribir	No sabe leer y escribir	No declarado		
San Cristóbal	614,142	570,715	43,427	0	323,852	306,048	17,804	0	290,290	264,667	25,623	0	290,290	264,667	25,623	0		
6-9	52,532	40,699	11,833	0	26,483	20,992	5,491	0	26,049	19,707	6,342	0	26,049	19,707	6,342	0		
10-14	62,438	61,627	811	0	31,836	31,486	350	0	30,602	30,141	461	0	30,602	30,141	461	0		
15-19	60,692	59,888	804	0	31,027	30,694	333	0	29,665	29,194	471	0	29,665	29,194	471	0		
20-24	64,068	62,753	1,315	0	33,527	33,003	524	0	30,541	29,750	791	0	30,541	29,750	791	0		
25-29	57,692	56,165	1,527	0	30,461	29,863	598	0	27,231	26,302	929	0	27,231	26,302	929	0		
30-34	53,167	51,600	1,567	0	28,142	27,558	584	0	25,025	24,042	983	0	25,025	24,042	983	0		
35-39	44,067	42,442	1,625	0	23,045	22,481	564	0	21,022	19,961	1,061	0	21,022	19,961	1,061	0		
40-44	42,277	40,151	2,126	0	22,131	21,387	744	0	20,146	18,764	1,382	0	20,146	18,764	1,382	0		
45-49	36,685	34,373	2,312	0	19,460	18,601	859	0	17,225	15,772	1,453	0	17,225	15,772	1,453	0		
50-54	34,958	32,208	2,750	0	18,909	17,944	965	0	16,049	14,264	1,785	0	16,049	14,264	1,785	0		
55-59	28,829	26,234	2,595	0	15,992	15,050	942	0	12,837	11,184	1,653	0	12,837	11,184	1,653	0		
60-64	24,579	21,422	3,157	0	13,722	12,541	1,181	0	10,857	8,881	1,976	0	10,857	8,881	1,976	0		
65-69	18,569	15,508	3,061	0	10,493	9,237	1,256	0	8,076	6,271	1,805	0	8,076	6,271	1,805	0		
70-74	14,054	11,195	2,859	0	7,850	6,681	1,169	0	6,204	4,514	1,690	0	6,204	4,514	1,690	0		
75-79	8,856	7,065	1,791	0	4,744	4,002	742	0	4,112	3,063	1,049	0	4,112	3,063	1,049	0		
80-84	5,620	4,113	1,507	0	3,179	2,491	688	0	2,441	1,622	819	0	2,441	1,622	819	0		
85-89	2,987	2,057	930	0	1,667	1,248	419	0	1,320	809	511	0	1,320	809	511	0		
90-94	1,452	894	558	0	841	583	258	0	611	311	300	0	611	311	300	0		
95-99	421	238	183	0	232	148	84	0	189	90	99	0	189	90	99	0		
100 y más	199	83	116	0	111	58	53	0	88	25	63	0	88	25	63	0		
No declarado	0	0	0	0	0	0	0	0	0	0	0	0	0	0	0	0		

Cuadro 5, continuación...

Región, provincia y grupos de edades	Población de 6 años y más																	
	Total						Urbana						Rural					
	Total	Sabe leer y escribir	No sabe leer y escribir	No declarado	Total	Sabe leer y escribir	No sabe leer y escribir	No declarado	Total	Sabe leer y escribir	No sabe leer y escribir	No declarado	Total	Sabe leer y escribir	No sabe leer y escribir	No declarado		
San José de Ocoa	62,315	53,087	9,228	0	38,603	34,271	4,332	0	23,712	18,816	4,896	0	23,712	18,816	4,896	0		
6-9	4,001	3,065	936	0	2,551	2,034	517	0	1,450	1,031	419	0	1,450	1,031	419	0		
10-14	4,722	4,618	104	0	3,068	3,008	60	0	1,654	1,610	44	0	1,654	1,610	44	0		
15-19	5,497	5,103	394	0	3,488	3,318	170	0	2,009	1,785	224	0	2,009	1,785	224	0		
20-24	6,531	5,747	784	0	3,788	3,490	298	0	2,743	2,257	486	0	2,743	2,257	486	0		
25-29	6,093	5,287	806	0	3,448	3,182	266	0	2,645	2,105	540	0	2,645	2,105	540	0		
30-34	5,124	4,505	619	0	3,137	2,894	243	0	1,987	1,611	376	0	1,987	1,611	376	0		
35-39	4,442	3,939	503	0	2,752	2,545	207	0	1,690	1,394	296	0	1,690	1,394	296	0		
40-44	4,100	3,536	564	0	2,493	2,254	239	0	1,607	1,282	325	0	1,607	1,282	325	0		
45-49	4,003	3,397	606	0	2,469	2,188	281	0	1,534	1,209	325	0	1,534	1,209	325	0		
50-54	4,025	3,336	689	0	2,582	2,251	331	0	1,443	1,085	358	0	1,443	1,085	358	0		
55-59	3,487	2,890	597	0	2,213	1,910	303	0	1,274	980	294	0	1,274	980	294	0		
60-64	3,009	2,420	589	0	1,935	1,637	298	0	1,074	783	291	0	1,074	783	291	0		
65-69	2,360	1,820	540	0	1,448	1,165	283	0	912	655	257	0	912	655	257	0		
70-74	1,904	1,369	535	0	1,203	933	270	0	701	436	265	0	701	436	265	0		
75-79	1,126	876	250	0	751	610	141	0	375	266	109	0	375	266	109	0		
80-84	924	636	288	0	605	441	164	0	319	195	124	0	319	195	124	0		
85-89	564	334	230	0	381	244	137	0	183	90	93	0	183	90	93	0		
90-94	276	152	124	0	204	127	77	0	72	25	47	0	72	25	47	0		
95-99	80	42	38	0	56	31	25	0	24	11	13	0	24	11	13	0		
100 y más	47	15	32	0	31	9	22	0	16	6	10	0	16	6	10	0		
No declarado	0	0	0	0	0	0	0	0	0	0	0	0	0	0	0	0		

Cuadro 5, continuación...

Región, provincia y grupos de edades	Población de 6 años y más																	
	Total						Urbana						Rural					
	Total	Sabe leer y escribir	No sabe leer y escribir	No declarado	Total	Sabe leer y escribir	No sabe leer y escribir	No declarado	Total	Sabe leer y escribir	No sabe leer y escribir	No declarado	Total	Sabe leer y escribir	No sabe leer y escribir	No declarado		
Región Enriquillo	357,931	303,502	54,428	1	282,075	249,684	32,390	1	75,856	53,818	22,038	0						
6-9	32,739	24,236	8,502	1	25,380	19,575	5,804	1	7,359	4,661	2,698	0						
10-14	40,342	38,439	1,903	0	31,328	30,393	935	0	9,014	8,046	968	0						
15-19	36,516	33,995	2,521	0	28,258	27,035	1,223	0	8,258	6,960	1,298	0						
20-24	36,099	32,611	3,488	0	28,163	26,368	1,795	0	7,936	6,243	1,693	0						
25-29	31,949	28,330	3,619	0	25,156	23,255	1,901	0	6,793	5,075	1,718	0						
30-34	28,552	25,067	3,485	0	22,526	20,689	1,837	0	6,026	4,378	1,648	0						
35-39	24,567	21,143	3,424	0	19,273	17,485	1,788	0	5,294	3,658	1,636	0						
40-44	22,286	18,670	3,616	0	17,780	15,804	1,976	0	4,506	2,866	1,640	0						
45-49	19,369	15,785	3,584	0	15,366	13,427	1,939	0	4,003	2,358	1,645	0						
50-54	19,045	15,384	3,661	0	15,165	13,021	2,144	0	3,880	2,363	1,517	0						
55-59	17,020	13,462	3,558	0	13,543	11,411	2,132	0	3,477	2,051	1,426	0						
60-64	14,556	11,175	3,381	0	11,700	9,551	2,149	0	2,856	1,624	1,232	0						
65-69	11,520	8,498	3,022	0	9,300	7,298	2,002	0	2,220	1,200	1,020	0						
70-74	9,150	6,584	2,566	0	7,328	5,639	1,689	0	1,822	945	877	0						
75-79	6,158	4,672	1,486	0	5,052	3,990	1,062	0	1,106	682	424	0						
80-84	4,235	2,938	1,297	0	3,554	2,549	1,005	0	681	389	292	0						
85-89	2,336	1,577	759	0	1,948	1,371	577	0	388	206	182	0						
90-94	1,057	691	366	0	899	608	291	0	158	83	75	0						
95-99	286	182	104	0	241	161	80	0	45	21	24	0						
100 y más	147	63	84	0	113	54	59	0	34	9	25	0						
No declarado	2	0	2	0	2	0	2	0	0	0	0	0						

Cuadro 5, continuación...

Región, provincia y grupos de edades	Población de 6 años y más																	
	Total						Urbana						Rural					
	Total	Sabe leer y escribir	No sabe leer y escribir	No declarado	Total	Sabe leer y escribir	No sabe leer y escribir	No declarado	Total	Sabe leer y escribir	No sabe leer y escribir	No declarado	Total	Sabe leer y escribir	No sabe leer y escribir	No declarado		
Baoruco	96,362	79,366	16,996	0	66,533	57,696	8,837	0	29,829	21,670	8,159	0	29,829	21,670	8,159	0		
6-9	8,334	6,108	2,226	0	5,450	4,194	1,256	0	2,884	1,914	970	0	2,884	1,914	970	0		
10-14	10,648	10,267	381	0	7,037	6,865	172	0	3,611	3,402	209	0	3,611	3,402	209	0		
15-19	10,086	9,509	577	0	6,738	6,519	219	0	3,348	2,990	358	0	3,348	2,990	358	0		
20-24	9,779	8,887	892	0	6,703	6,253	450	0	3,076	2,634	442	0	3,076	2,634	442	0		
25-29	8,431	7,541	890	0	5,958	5,466	492	0	2,473	2,075	398	0	2,473	2,075	398	0		
30-34	7,434	6,474	960	0	5,233	4,747	486	0	2,201	1,727	474	0	2,201	1,727	474	0		
35-39	6,497	5,512	985	0	4,524	4,073	451	0	1,973	1,439	534	0	1,973	1,439	534	0		
40-44	5,759	4,600	1,159	0	4,068	3,536	532	0	1,691	1,064	627	0	1,691	1,064	627	0		
45-49	5,032	3,778	1,254	0	3,436	2,864	572	0	1,596	914	682	0	1,596	914	682	0		
50-54	5,068	3,786	1,282	0	3,563	2,920	643	0	1,505	866	639	0	1,505	866	639	0		
55-59	4,828	3,442	1,386	0	3,327	2,655	672	0	1,501	787	714	0	1,501	787	714	0		
60-64	4,079	2,804	1,275	0	2,913	2,238	675	0	1,166	566	600	0	1,166	566	600	0		
65-69	3,256	2,117	1,139	0	2,312	1,683	629	0	944	434	510	0	944	434	510	0		
70-74	2,793	1,772	1,021	0	1,999	1,445	554	0	794	327	467	0	794	327	467	0		
75-79	1,910	1,319	591	0	1,416	1,041	375	0	494	278	216	0	494	278	216	0		
80-84	1,187	744	443	0	905	609	296	0	282	135	147	0	282	135	147	0		
85-89	782	466	316	0	606	391	215	0	176	75	101	0	176	75	101	0		
90-94	326	180	146	0	249	146	103	0	77	34	43	0	77	34	43	0		
95-99	69	39	30	0	54	35	19	0	15	4	11	0	15	4	11	0		
100 y más	62	21	41	0	40	16	24	0	22	5	17	0	22	5	17	0		
No declarado	2	0	2	0	2	0	2	0	0	0	0	0	0	0	0	0		

Cuadro 5, continuación...

Región, provincia y grupos de edades	Población de 6 años y más																	
	Total						Urbana						Rural					
	Total	Sabe leer y escribir	No sabe leer y escribir	No declarado	Total	Sabe leer y escribir	No sabe leer y escribir	No declarado	Total	Sabe leer y escribir	No sabe leer y escribir	No declarado	Total	Sabe leer y escribir	No sabe leer y escribir	No declarado		
Barahona	178,308	157,269	21,038	1	150,040	135,839	14,200	1	28,268	21,430	6,838	0	178,308	157,269	21,038	1		
6-9	16,442	12,558	3,883	1	13,650	10,705	2,944	1	2,792	1,853	939	0	16,442	12,558	3,883	1		
10-14	19,829	19,277	552	0	16,540	16,233	307	0	3,289	3,044	245	0	19,829	19,277	552	0		
15-19	17,414	16,605	809	0	14,446	14,032	414	0	2,968	2,573	395	0	17,414	16,605	809	0		
20-24	17,723	16,531	1,192	0	14,827	14,203	624	0	2,896	2,328	568	0	17,723	16,531	1,192	0		
25-29	16,029	14,671	1,358	0	13,398	12,670	728	0	2,631	2,001	630	0	16,029	14,671	1,358	0		
30-34	14,206	12,911	1,295	0	11,845	11,136	709	0	2,361	1,775	586	0	14,206	12,911	1,295	0		
35-39	12,288	10,995	1,293	0	10,224	9,493	731	0	2,064	1,502	562	0	12,288	10,995	1,293	0		
40-44	11,420	10,022	1,398	0	9,743	8,844	899	0	1,677	1,178	499	0	11,420	10,022	1,398	0		
45-49	9,976	8,630	1,346	0	8,546	7,669	877	0	1,430	961	469	0	9,976	8,630	1,346	0		
50-54	9,769	8,363	1,406	0	8,337	7,346	991	0	1,432	1,017	415	0	9,769	8,363	1,406	0		
55-59	8,611	7,299	1,312	0	7,331	6,410	921	0	1,280	889	391	0	8,611	7,299	1,312	0		
60-64	7,299	5,998	1,301	0	6,245	5,277	968	0	1,054	721	333	0	7,299	5,998	1,301	0		
65-69	5,801	4,607	1,194	0	4,947	4,052	895	0	854	555	299	0	5,801	4,607	1,194	0		
70-74	4,494	3,490	1,004	0	3,850	3,062	788	0	644	428	216	0	4,494	3,490	1,004	0		
75-79	2,921	2,376	545	0	2,521	2,093	428	0	400	283	117	0	2,921	2,376	545	0		
80-84	2,200	1,618	582	0	1,928	1,436	492	0	272	182	90	0	2,200	1,618	582	0		
85-89	1,126	810	316	0	986	722	264	0	140	88	52	0	1,126	810	316	0		
90-94	544	373	171	0	485	335	150	0	59	38	21	0	544	373	171	0		
95-99	147	99	48	0	129	89	40	0	18	10	8	0	147	99	48	0		
100 y más	69	36	33	0	62	32	30	0	7	4	3	0	69	36	33	0		
No declarado	0	0	0	0	0	0	0	0	0	0	0	0	0	0	0	0		

Cuadro 5, continuación...

Región, provincia y grupos de edades	Población de 6 años y más																	
	Total						Urbana						Rural					
	Total	Sabe leer y escribir	No sabe leer y escribir	No declarado	Total	Sabe leer y escribir	No sabe leer y escribir	No declarado	Total	Sabe leer y escribir	No sabe leer y escribir	No declarado	Total	Sabe leer y escribir	No sabe leer y escribir	No declarado		
Independencia	53,402	42,930	10,472	0	42,441	36,051	6,390	0	10,961	6,879	4,082	0	10,961	6,879	4,082	0		
6-9	4,988	3,515	1,473	0	3,928	2,914	1,014	0	1,060	601	459	0	1,060	601	459	0		
10-14	6,364	5,775	589	0	5,029	4,715	314	0	1,335	1,060	275	0	1,335	1,060	275	0		
15-19	5,705	5,019	686	0	4,537	4,124	413	0	1,168	895	273	0	1,168	895	273	0		
20-24	5,237	4,467	770	0	4,088	3,652	436	0	1,149	815	334	0	1,149	815	334	0		
25-29	4,595	3,845	750	0	3,662	3,265	397	0	933	580	353	0	933	580	353	0		
30-34	4,307	3,540	767	0	3,405	2,976	429	0	902	564	338	0	902	564	338	0		
35-39	3,626	2,936	690	0	2,885	2,482	403	0	741	454	287	0	741	454	287	0		
40-44	3,238	2,573	665	0	2,558	2,186	372	0	680	387	293	0	680	387	293	0		
45-49	2,818	2,166	652	0	2,217	1,869	348	0	601	297	304	0	601	297	304	0		
50-54	2,757	2,107	650	0	2,156	1,784	372	0	601	323	278	0	601	323	278	0		
55-59	2,384	1,797	587	0	1,925	1,549	376	0	459	248	211	0	459	248	211	0		
60-64	2,182	1,592	590	0	1,742	1,369	373	0	440	223	217	0	440	223	217	0		
65-69	1,727	1,188	539	0	1,425	1,051	374	0	302	137	165	0	302	137	165	0		
70-74	1,375	953	422	0	1,107	833	274	0	268	120	148	0	268	120	148	0		
75-79	977	701	276	0	826	616	210	0	151	85	66	0	151	85	66	0		
80-84	617	412	205	0	531	367	164	0	86	45	41	0	86	45	41	0		
85-89	305	214	91	0	248	180	68	0	57	34	23	0	57	34	23	0		
90-94	130	88	42	0	115	82	33	0	15	6	9	0	15	6	9	0		
95-99	56	36	20	0	46	31	15	0	10	5	5	0	10	5	5	0		
100 y más	14	6	8	0	11	6	5	0	3	0	3	0	3	0	3	0		
No declarado	0	0	0	0	0	0	0	0	0	0	0	0	0	0	0	0		

Cuadro 5, continuación...

Región, provincia y grupos de edades	Población de 6 años y más																	
	Total						Urbana						Rural					
	Total	Sabe leer y escribir	No sabe leer y escribir	No declarado	Total	Sabe leer y escribir	No sabe leer y escribir	No declarado	Total	Sabe leer y escribir	No sabe leer y escribir	No declarado	Total	Sabe leer y escribir	No sabe leer y escribir	No declarado		
Pedernales	29,859	23,937	5,922	0	23,061	20,098	2,963	0	6,798	3,839	2,959	0	6,798	3,839	2,959	0		
6-9	2,975	2,055	920	0	2,352	1,762	590	0	623	293	330	0	623	293	330	0		
10-14	3,501	3,120	381	0	2,722	2,580	142	0	779	540	239	0	779	540	239	0		
15-19	3,311	2,862	449	0	2,537	2,360	177	0	774	502	272	0	774	502	272	0		
20-24	3,360	2,726	634	0	2,545	2,260	285	0	815	466	349	0	815	466	349	0		
25-29	2,894	2,273	621	0	2,138	1,854	284	0	756	419	337	0	756	419	337	0		
30-34	2,605	2,142	463	0	2,043	1,830	213	0	562	312	250	0	562	312	250	0		
35-39	2,156	1,700	456	0	1,640	1,437	203	0	516	263	253	0	516	263	253	0		
40-44	1,869	1,475	394	0	1,411	1,238	173	0	458	237	221	0	458	237	221	0		
45-49	1,543	1,211	332	0	1,167	1,025	142	0	376	186	190	0	376	186	190	0		
50-54	1,451	1,128	323	0	1,109	971	138	0	342	157	185	0	342	157	185	0		
55-59	1,197	924	273	0	960	797	163	0	237	127	110	0	237	127	110	0		
60-64	996	781	215	0	800	667	133	0	196	114	82	0	196	114	82	0		
65-69	736	586	150	0	616	512	104	0	120	74	46	0	120	74	46	0		
70-74	488	369	119	0	372	299	73	0	116	70	46	0	116	70	46	0		
75-79	350	276	74	0	289	240	49	0	61	36	25	0	61	36	25	0		
80-84	231	164	67	0	190	137	53	0	41	27	14	0	41	27	14	0		
85-89	123	87	36	0	108	78	30	0	15	9	6	0	15	9	6	0		
90-94	57	50	7	0	50	45	5	0	7	5	2	0	7	5	2	0		
95-99	14	8	6	0	12	6	6	0	2	2	0	0	2	2	0	0		
100 y más	2	0	2	0	0	0	0	0	2	0	2	0	2	0	2	0		
No declarado	0	0	0	0	0	0	0	0	0	0	0	0	0	0	0	0		

Cuadro 5, continuación...

Región, provincia y grupos de edades	Población de 6 años y más														
	Total						Urbana						Rural		
	Total	Sabe leer y escribir	No sabe leer y escribir	No declarado	Total	Sabe leer y escribir	No sabe leer y escribir	No declarado	Total	Sabe leer y escribir	No sabe leer y escribir	No declarado	Sabe leer y escribir	No sabe leer y escribir	No declarado
Región El Valle	489,941	406,542	83,399	0	324,264	281,704	42,560	0	165,677	124,838	40,839	0	124,838	40,839	0
6-9	41,895	28,451	13,444	0	26,917	18,881	8,036	0	14,978	9,570	5,408	0	14,978	5,408	0
10-14	50,270	48,493	1,777	0	32,507	31,736	771	0	17,763	16,757	1,006	0	17,763	1,006	0
15-19	46,889	44,328	2,561	0	30,824	29,724	1,100	0	16,065	14,604	1,461	0	16,065	1,461	0
20-24	44,915	41,088	3,827	0	29,814	28,114	1,700	0	15,101	12,974	2,127	0	15,101	2,127	0
25-29	40,833	36,479	4,354	0	27,613	25,594	2,019	0	13,220	10,885	2,335	0	13,220	2,335	0
30-34	37,823	33,418	4,405	0	25,619	23,507	2,112	0	12,204	9,911	2,293	0	12,204	2,293	0
35-39	33,386	28,697	4,689	0	22,318	20,074	2,244	0	11,068	8,623	2,445	0	11,068	2,445	0
40-44	31,941	26,358	5,583	0	21,575	18,992	2,583	0	10,366	7,366	3,000	0	10,366	3,000	0
45-49	28,141	22,363	5,778	0	18,672	15,956	2,716	0	9,469	6,407	3,062	0	9,469	3,062	0
50-54	28,386	21,882	6,504	0	18,826	15,695	3,131	0	9,560	6,187	3,373	0	9,560	3,373	0
55-59	25,374	19,245	6,129	0	16,910	13,861	3,049	0	8,464	5,384	3,080	0	8,464	3,080	0
60-64	21,747	15,808	5,939	0	14,528	11,501	3,027	0	7,219	4,307	2,912	0	7,219	2,912	0
65-69	19,261	13,453	5,808	0	12,742	9,681	3,061	0	6,519	3,772	2,747	0	6,519	2,747	0
70-74	14,826	10,419	4,407	0	9,550	7,265	2,285	0	5,276	3,154	2,122	0	5,276	2,122	0
75-79	10,281	7,392	2,889	0	6,704	5,093	1,611	0	3,577	2,299	1,278	0	3,577	1,278	0
80-84	7,205	4,793	2,412	0	4,660	3,309	1,351	0	2,545	1,484	1,061	0	2,545	1,061	0
85-89	4,109	2,499	1,610	0	2,729	1,743	986	0	1,380	756	624	0	1,380	624	0
90-94	1,896	1,030	866	0	1,242	734	508	0	654	296	358	0	654	358	0
95-99	515	261	254	0	353	189	164	0	162	72	90	0	162	90	0
100 y más	246	83	163	0	160	54	106	0	86	29	57	0	86	57	0
No declarado	2	2	0	0	1	1	0	0	1	1	0	0	1	0	0

Cuadro 5, continuación...

Región, provincia y grupos de edades	Población de 6 años y más																	
	Total						Urbana						Rural					
	Total	Sabe leer y escribir	No sabe leer y escribir	No declarado	Total	Sabe leer y escribir	No sabe leer y escribir	No declarado	Total	Sabe leer y escribir	No sabe leer y escribir	No declarado	Total	Sabe leer y escribir	No sabe leer y escribir	No declarado		
Azua	215,292	181,576	33,716	0	163,063	141,118	21,945	0	52,229	40,458	11,771	0	52,229	40,458	11,771	0		
6-9	18,251	12,580	5,671	0	13,406	9,457	3,949	0	4,845	3,123	1,722	0	4,845	3,123	1,722	0		
10-14	21,571	21,090	481	0	16,252	15,951	301	0	5,319	5,139	180	0	5,319	5,139	180	0		
15-19	20,682	19,704	978	0	15,546	14,993	553	0	5,136	4,711	425	0	5,136	4,711	425	0		
20-24	20,644	18,979	1,665	0	15,218	14,309	909	0	5,426	4,670	756	0	5,426	4,670	756	0		
25-29	18,632	16,798	1,834	0	13,984	12,883	1,101	0	4,648	3,915	733	0	4,648	3,915	733	0		
30-34	17,502	15,681	1,821	0	13,087	11,963	1,124	0	4,415	3,718	697	0	4,415	3,718	697	0		
35-39	15,514	13,461	2,053	0	11,611	10,325	1,286	0	3,903	3,136	767	0	3,903	3,136	767	0		
40-44	14,376	12,062	2,314	0	10,890	9,477	1,413	0	3,486	2,585	901	0	3,486	2,585	901	0		
45-49	12,769	10,317	2,452	0	9,645	8,152	1,493	0	3,124	2,165	959	0	3,124	2,165	959	0		
50-54	12,542	9,878	2,664	0	9,655	7,973	1,682	0	2,887	1,905	982	0	2,887	1,905	982	0		
55-59	11,026	8,521	2,505	0	8,669	6,995	1,674	0	2,357	1,526	831	0	2,357	1,526	831	0		
60-64	9,052	6,678	2,374	0	7,079	5,509	1,570	0	1,973	1,169	804	0	1,973	1,169	804	0		
65-69	7,876	5,568	2,308	0	6,209	4,670	1,539	0	1,667	898	769	0	1,667	898	769	0		
70-74	5,842	4,167	1,675	0	4,575	3,410	1,165	0	1,267	757	510	0	1,267	757	510	0		
75-79	3,870	2,834	1,036	0	3,090	2,338	752	0	780	496	284	0	780	496	284	0		
80-84	2,625	1,822	803	0	2,116	1,524	592	0	509	298	211	0	509	298	211	0		
85-89	1,536	921	615	0	1,240	767	473	0	296	154	142	0	296	154	142	0		
90-94	699	391	308	0	553	316	237	0	146	75	71	0	146	75	71	0		
95-99	187	93	94	0	155	81	74	0	32	12	20	0	32	12	20	0		
100 y más	94	29	65	0	82	24	58	0	12	5	7	0	12	5	7	0		
No declarado	2	2	0	0	1	1	0	0	1	1	0	0	1	1	0	0		

Cuadro 5, continuación...

Región, provincia y grupos de edades	Población de 6 años y más																	
	Total						Urbana						Rural					
	Total	Sabe leer y escribir	No sabe leer y escribir	No declarado	Total	Sabe leer y escribir	No sabe leer y escribir	No declarado	Total	Sabe leer y escribir	No sabe leer y escribir	No declarado	Total	Sabe leer y escribir	No sabe leer y escribir	No declarado		
Elaías Piña	55,950	40,712	15,238	0	29,043	23,199	5,844	0	26,907	17,513	9,394	0	26,907	17,513	9,394	0		
6-9	6,011	3,388	2,623	0	2,894	1,729	1,165	0	3,117	1,659	1,458	0	3,117	1,659	1,458	0		
10-14	7,067	6,310	757	0	3,492	3,219	273	0	3,575	3,091	484	0	3,575	3,091	484	0		
15-19	6,392	5,647	745	0	3,312	3,040	272	0	3,080	2,607	473	0	3,080	2,607	473	0		
20-24	4,798	3,978	820	0	2,611	2,303	308	0	2,187	1,675	512	0	2,187	1,675	512	0		
25-29	4,235	3,234	1,001	0	2,298	1,912	386	0	1,937	1,322	615	0	1,937	1,322	615	0		
30-34	3,814	2,866	948	0	2,088	1,701	387	0	1,726	1,165	561	0	1,726	1,165	561	0		
35-39	3,488	2,530	958	0	1,869	1,538	331	0	1,619	992	627	0	1,619	992	627	0		
40-44	3,293	2,230	1,063	0	1,777	1,412	365	0	1,516	818	698	0	1,516	818	698	0		
45-49	2,839	1,847	992	0	1,462	1,129	333	0	1,377	718	659	0	1,377	718	659	0		
50-54	2,877	1,783	1,094	0	1,433	1,049	384	0	1,444	734	710	0	1,444	734	710	0		
55-59	2,397	1,592	805	0	1,210	946	264	0	1,187	646	541	0	1,187	646	541	0		
60-64	2,424	1,483	941	0	1,268	925	343	0	1,156	558	598	0	1,156	558	598	0		
65-69	1,989	1,218	771	0	1,069	750	319	0	920	468	452	0	920	468	452	0		
70-74	1,663	999	664	0	850	603	247	0	813	396	417	0	813	396	417	0		
75-79	1,237	831	406	0	652	495	157	0	585	249	249	0	585	249	249	0		
80-84	753	435	318	0	397	252	145	0	356	183	173	0	356	183	173	0		
85-89	411	227	184	0	229	130	99	0	182	97	85	0	182	97	85	0		
90-94	185	84	101	0	100	52	48	0	85	32	53	0	85	32	53	0		
95-99	54	21	33	0	25	11	14	0	29	10	19	0	29	10	19	0		
100 y más	23	9	14	0	7	3	4	0	16	6	10	0	16	6	10	0		
No declarado	0	0	0	0	0	0	0	0	0	0	0	0	0	0	0	0		

Cuadro 5, continuación...

Región, provincia y grupos de edades	Población de 6 años y más																	
	Total						Urbana						Rural					
	Total	Sabe leer y escribir	No sabe leer y escribir	No declarado	Total	Sabe leer y escribir	No sabe leer y escribir	No declarado	Total	Sabe leer y escribir	No sabe leer y escribir	No declarado	Total	Sabe leer y escribir	No sabe leer y escribir	No declarado		
San Juan	218,699	184,254	34,445	0	132,158	117,387	14,771	0	86,541	66,867	19,674	0	86,541	66,867	19,674	0		
6-9	17,633	12,483	5,150	0	10,617	7,695	2,922	0	7,016	4,788	2,228	0	7,016	4,788	2,228	0		
10-14	21,632	21,093	539	0	12,763	12,566	197	0	8,869	8,527	342	0	8,869	8,527	342	0		
15-19	19,815	18,977	838	0	11,966	11,691	275	0	7,849	7,286	563	0	7,849	7,286	563	0		
20-24	19,473	18,131	1,342	0	11,985	11,502	483	0	7,488	6,629	859	0	7,488	6,629	859	0		
25-29	17,966	16,447	1,519	0	11,331	10,799	532	0	6,635	5,648	987	0	6,635	5,648	987	0		
30-34	16,507	14,871	1,636	0	10,444	9,843	601	0	6,063	5,028	1,035	0	6,063	5,028	1,035	0		
35-39	14,384	12,706	1,678	0	8,838	8,211	627	0	5,546	4,495	1,051	0	5,546	4,495	1,051	0		
40-44	14,272	12,066	2,206	0	8,908	8,103	805	0	5,364	3,963	1,401	0	5,364	3,963	1,401	0		
45-49	12,533	10,199	2,334	0	7,565	6,675	890	0	4,968	3,524	1,444	0	4,968	3,524	1,444	0		
50-54	12,967	10,221	2,746	0	7,738	6,673	1,065	0	5,229	3,548	1,681	0	5,229	3,548	1,681	0		
55-59	11,951	9,132	2,819	0	7,031	5,920	1,111	0	4,920	3,212	1,708	0	4,920	3,212	1,708	0		
60-64	10,271	7,647	2,624	0	6,181	5,067	1,114	0	4,090	2,580	1,510	0	4,090	2,580	1,510	0		
65-69	9,396	6,667	2,729	0	5,464	4,261	1,203	0	3,932	2,406	1,526	0	3,932	2,406	1,526	0		
70-74	7,321	5,253	2,068	0	4,125	3,252	873	0	3,196	2,001	1,195	0	3,196	2,001	1,195	0		
75-79	5,174	3,727	1,447	0	2,962	2,260	702	0	2,212	1,467	745	0	2,212	1,467	745	0		
80-84	3,827	2,536	1,291	0	2,147	1,533	614	0	1,680	1,003	677	0	1,680	1,003	677	0		
85-89	2,162	1,351	811	0	1,260	846	414	0	902	505	397	0	902	505	397	0		
90-94	1,012	555	457	0	589	366	223	0	423	189	234	0	423	189	234	0		
95-99	274	147	127	0	173	97	76	0	101	50	51	0	101	50	51	0		
100 y más	129	45	84	0	71	27	44	0	58	18	40	0	58	18	40	0		
No declarado	0	0	0	0	0	0	0	0	0	0	0	0	0	0	0	0		

Cuadro 5, continuación...

Región, provincia y grupos de edades	Población de 6 años y más													
	Total						Urbana						Rural	
	Total	Sabe leer y escribir	No sabe leer y escribir	No declarado	Total	Sabe leer y escribir	No sabe leer y escribir	No declarado	Total	Sabe leer y escribir	No sabe leer y escribir	No declarado		
Región Yuma	746,104	690,139	55,965	0	597,374	563,296	34,078	0	148,730	126,843	21,887	0		
6-9	57,992	45,807	12,185	0	46,762	37,189	9,573	0	11,230	8,618	2,612	0		
10-14	70,931	69,430	1,501	0	57,417	56,303	1,114	0	13,514	13,127	387	0		
15-19	67,602	66,247	1,355	0	55,373	54,501	872	0	12,229	11,746	483	0		
20-24	74,132	71,296	2,836	0	60,534	58,846	1,688	0	13,598	12,450	1,148	0		
25-29	77,105	73,481	3,624	0	62,764	60,739	2,025	0	14,341	12,742	1,599	0		
30-34	73,617	70,110	3,507	0	59,369	57,440	1,929	0	14,248	12,670	1,578	0		
35-39	62,305	58,816	3,489	0	49,581	47,714	1,867	0	12,724	11,102	1,622	0		
40-44	56,948	53,233	3,715	0	45,518	43,634	1,884	0	11,430	9,599	1,831	0		
45-49	46,010	42,706	3,304	0	36,816	35,019	1,797	0	9,194	7,687	1,507	0		
50-54	42,500	38,845	3,655	0	33,674	31,739	1,935	0	8,826	7,106	1,720	0		
55-59	32,645	29,494	3,151	0	25,847	24,140	1,707	0	6,798	5,354	1,444	0		
60-64	27,525	24,046	3,479	0	21,323	19,466	1,857	0	6,202	4,580	1,622	0		
65-69	19,788	16,714	3,074	0	15,157	13,417	1,740	0	4,631	3,297	1,334	0		
70-74	14,737	12,252	2,485	0	10,947	9,541	1,406	0	3,790	2,711	1,079	0		
75-79	9,262	7,686	1,576	0	6,826	5,970	856	0	2,436	1,716	720	0		
80-84	6,780	5,396	1,384	0	4,890	4,099	791	0	1,890	1,297	593	0		
85-89	3,720	2,902	818	0	2,778	2,251	527	0	942	651	291	0		
90-94	1,734	1,229	505	0	1,285	965	320	0	449	264	185	0		
95-99	530	333	197	0	349	234	115	0	181	99	82	0		
100 y más	237	112	125	0	163	88	75	0	74	24	50	0		
No declarado	4	4	0	0	1	1	0	0	3	3	0	0		

Cuadro 5, continuación...

Región, provincia y grupos de edades	Población de 6 años y más																	
	Total						Urbana						Rural					
	Total	Sabe leer y escribir	No sabe leer y escribir	No declarado	Total	Sabe leer y escribir	No sabe leer y escribir	No declarado	Total	Sabe leer y escribir	No sabe leer y escribir	No declarado	Total	Sabe leer y escribir	No sabe leer y escribir	No declarado		
El Seibo	88,846	77,294	11,552	0	46,195	42,266	3,929	0	42,651	35,028	7,623	0	42,651	35,028	7,623	0		
6-9	7,128	5,635	1,493	0	3,660	2,934	726	0	3,468	2,701	767	0	3,468	2,701	767	0		
10-14	8,748	8,564	184	0	4,421	4,340	81	0	4,327	4,224	103	0	4,327	4,224	103	0		
15-19	8,098	7,848	250	0	4,314	4,216	98	0	3,784	3,632	152	0	3,784	3,632	152	0		
20-24	8,288	7,679	609	0	4,469	4,279	190	0	3,819	3,400	419	0	3,819	3,400	419	0		
25-29	7,770	7,099	671	0	4,224	3,992	232	0	3,546	3,107	439	0	3,546	3,107	439	0		
30-34	7,368	6,655	713	0	3,971	3,729	242	0	3,397	2,926	471	0	3,397	2,926	471	0		
35-39	6,343	5,560	783	0	3,426	3,150	276	0	2,917	2,410	507	0	2,917	2,410	507	0		
40-44	5,898	4,964	934	0	3,070	2,789	281	0	2,828	2,175	653	0	2,828	2,175	653	0		
45-49	5,019	4,241	778	0	2,593	2,385	208	0	2,426	1,856	570	0	2,426	1,856	570	0		
50-54	5,318	4,409	909	0	2,759	2,473	286	0	2,559	1,936	623	0	2,559	1,936	623	0		
55-59	4,374	3,576	798	0	2,227	1,998	229	0	2,147	1,578	569	0	2,147	1,578	569	0		
60-64	4,085	3,236	849	0	2,023	1,775	248	0	2,062	1,461	601	0	2,062	1,461	601	0		
65-69	3,286	2,492	794	0	1,631	1,395	236	0	1,655	1,097	558	0	1,655	1,097	558	0		
70-74	2,618	2,008	610	0	1,240	1,031	209	0	1,378	977	401	0	1,378	977	401	0		
75-79	1,794	1,338	456	0	837	700	137	0	957	638	319	0	957	638	319	0		
80-84	1,356	1,019	337	0	645	542	103	0	711	477	234	0	711	477	234	0		
85-89	749	562	187	0	376	305	71	0	373	257	116	0	373	257	116	0		
90-94	417	295	122	0	228	178	50	0	189	117	72	0	189	117	72	0		
95-99	125	76	49	0	50	35	15	0	75	41	34	0	75	41	34	0		
100 y más	61	35	26	0	31	20	11	0	30	15	15	0	30	15	15	0		
No declarado	3	3	0	0	0	0	0	0	3	3	0	0	3	3	0	0		

Cuadro 5, continuación...

Región, provincia y grupos de edades	Población de 6 años y más													
	Total						Urbana						Rural	
	Total	Sabe leer y escribir	No sabe leer y escribir	No declarado	Total	Sabe leer y escribir	No sabe leer y escribir	No declarado	Total	Sabe leer y escribir	No sabe leer y escribir	No declarado		
La Altagracia	399,516	369,359	30,157	0	306,528	288,359	18,169	0	92,988	81,000	11,988	0		
6-9	30,746	24,034	6,712	0	24,103	18,942	5,161	0	6,643	5,092	1,551	0		
10-14	36,908	35,970	938	0	28,953	28,279	674	0	7,955	7,691	264	0		
15-19	34,627	33,881	746	0	27,426	26,979	447	0	7,201	6,902	299	0		
20-24	39,954	38,314	1,640	0	31,439	30,414	1,025	0	8,515	7,900	615	0		
25-29	44,198	41,907	2,291	0	34,688	33,367	1,321	0	9,510	8,540	970	0		
30-34	43,383	41,264	2,119	0	33,757	32,568	1,189	0	9,626	8,696	930	0		
35-39	37,298	35,247	2,051	0	28,551	27,450	1,101	0	8,747	7,797	950	0		
40-44	32,556	30,551	2,005	0	24,921	23,900	1,021	0	7,635	6,651	984	0		
45-49	25,033	23,252	1,781	0	18,979	17,986	993	0	6,054	5,266	788	0		
50-54	21,903	19,958	1,945	0	16,304	15,286	1,018	0	5,999	4,672	927	0		
55-59	15,481	13,926	1,555	0	11,457	10,620	837	0	4,024	3,306	718	0		
60-64	12,554	10,853	1,701	0	8,996	8,122	874	0	3,558	2,731	827	0		
65-69	8,748	7,311	1,437	0	6,135	5,349	786	0	2,613	1,962	651	0		
70-74	6,540	5,371	1,169	0	4,414	3,822	592	0	2,126	1,549	577	0		
75-79	4,023	3,334	689	0	2,722	2,367	355	0	1,301	967	334	0		
80-84	2,968	2,323	645	0	1,948	1,590	358	0	1,020	733	287	0		
85-89	1,588	1,221	367	0	1,073	859	214	0	515	362	153	0		
90-94	672	462	210	0	455	337	118	0	217	125	92	0		
95-99	228	137	91	0	138	88	50	0	90	49	41	0		
100 y más	107	42	65	0	68	33	35	0	39	9	30	0		
No declarado	1	1	0	0	1	1	0	0	0	0	0	0		

Cuadro 5, continuación...

Región, provincia y grupos de edades	Población de 6 años y más																	
	Total						Urbana						Rural					
	Total	Sabe leer y escribir	No sabe leer y escribir	No declarado	Total	Sabe leer y escribir	No sabe leer y escribir	No declarado	Total	Sabe leer y escribir	No sabe leer y escribir	No declarado	Total	Sabe leer y escribir	No sabe leer y escribir	No declarado		
La Romana	257,742	243,486	14,256	0	244,651	232,671	11,980	0	13,091	10,815	2,276	0	13,091	10,815	2,276	0		
6-9	20,118	16,138	3,980	0	18,999	15,313	3,686	0	1,119	825	294	0	1,119	825	294	0		
10-14	25,275	24,896	379	0	24,043	23,684	359	0	1,232	1,212	20	0	1,232	1,212	20	0		
15-19	24,877	24,518	359	0	23,633	23,306	327	0	1,244	1,212	32	0	1,244	1,212	32	0		
20-24	25,890	25,303	587	0	24,626	24,153	473	0	1,264	1,150	114	0	1,264	1,150	114	0		
25-29	25,137	24,475	662	0	23,852	23,380	472	0	1,285	1,095	190	0	1,285	1,095	190	0		
30-34	22,866	22,191	675	0	21,641	21,143	498	0	1,225	1,048	177	0	1,225	1,048	177	0		
35-39	18,664	18,009	655	0	17,604	17,114	490	0	1,060	895	165	0	1,060	895	165	0		
40-44	18,494	17,718	776	0	17,527	16,945	582	0	967	773	194	0	967	773	194	0		
45-49	15,958	15,213	745	0	15,244	14,648	596	0	714	565	149	0	714	565	149	0		
50-54	15,279	14,478	801	0	14,611	13,980	631	0	668	498	170	0	668	498	170	0		
55-59	12,790	11,992	798	0	12,163	11,522	641	0	627	470	157	0	627	470	157	0		
60-64	10,886	9,957	929	0	10,304	9,569	735	0	582	388	194	0	582	388	194	0		
65-69	7,754	6,911	843	0	7,391	6,673	718	0	363	238	125	0	363	238	125	0		
70-74	5,579	4,873	706	0	5,293	4,688	605	0	286	185	101	0	286	185	101	0		
75-79	3,445	3,014	431	0	3,267	2,903	364	0	178	111	67	0	178	111	67	0		
80-84	2,456	2,054	402	0	2,297	1,967	330	0	159	87	72	0	159	87	72	0		
85-89	1,383	1,119	264	0	1,329	1,087	242	0	54	32	22	0	54	32	22	0		
90-94	645	472	173	0	602	450	152	0	43	22	21	0	43	22	21	0		
95-99	177	120	57	0	161	111	50	0	16	9	7	0	16	9	7	0		
100 y más	69	35	34	0	64	35	29	0	5	0	5	0	5	0	5	0		
No declarado	0	0	0	0	0	0	0	0	0	0	0	0	0	0	0	0		

Cuadro 5, continuación...

Región, provincia y grupos de edades	Población de 6 años y más													
	Total						Urbana						Rural	
	Total	Sabe leer y escribir	No sabe leer y escribir	No declarado	Total	Sabe leer y escribir	No sabe leer y escribir	No declarado	Total	Sabe leer y escribir	No sabe leer y escribir	No declarado		
Región Higuamo	576,270	530,003	46,265	2	413,942	389,866	24,076	0	162,328	140,137	22,189	2		
6-9	46,519	36,045	10,474	0	32,208	25,517	6,691	0	14,311	10,528	3,783	0		
10-14	57,009	56,302	707	0	40,156	39,733	423	0	16,853	16,569	284	0		
15-19	54,520	53,646	874	0	38,552	38,067	485	0	15,968	15,579	389	0		
20-24	56,176	54,454	1,722	0	39,915	39,082	833	0	16,261	15,372	889	0		
25-29	52,894	50,868	2,026	0	38,243	37,275	968	0	14,651	13,593	1,058	0		
30-34	49,031	46,927	2,104	0	35,763	34,749	1,014	0	13,268	12,178	1,090	0		
35-39	40,433	38,308	2,125	0	29,412	28,424	988	0	11,021	9,884	1,137	0		
40-44	37,744	35,200	2,542	2	27,314	26,234	1,080	0	10,430	8,966	1,462	2		
45-49	33,896	31,233	2,663	0	24,892	23,714	1,178	0	9,004	7,519	1,485	0		
50-54	34,419	31,328	3,091	0	25,504	24,072	1,432	0	8,915	7,256	1,659	0		
55-59	30,248	27,025	3,223	0	22,517	21,030	1,487	0	7,731	5,995	1,736	0		
60-64	25,852	22,429	3,423	0	19,087	17,432	1,655	0	6,765	4,997	1,768	0		
65-69	19,074	15,871	3,203	0	13,615	12,055	1,560	0	5,459	3,816	1,643	0		
70-74	14,807	12,112	2,695	0	10,330	8,978	1,352	0	4,477	3,134	1,343	0		
75-79	9,943	8,237	1,706	0	6,907	6,026	881	0	3,036	2,211	825	0		
80-84	7,047	5,447	1,600	0	4,824	4,021	803	0	2,223	1,426	797	0		
85-89	3,923	2,829	1,094	0	2,774	2,140	634	0	1,149	689	460	0		
90-94	1,847	1,220	627	0	1,294	902	392	0	553	318	235	0		
95-99	635	392	243	0	462	317	145	0	173	75	98	0		
100 y más	247	125	122	0	170	95	75	0	77	30	47	0		
No declarado	6	5	1	0	3	3	0	0	3	2	1	0		

Cuadro 5, continuación...

Región, provincia y grupos de edades	Población de 6 años y más																	
	Total						Urbana						Rural					
	Total	Sabe leer y escribir	No sabe leer y escribir	No declarado	Total	Sabe leer y escribir	No sabe leer y escribir	No declarado	Total	Sabe leer y escribir	No sabe leer y escribir	No declarado	Total	Sabe leer y escribir	No sabe leer y escribir	No declarado		
San Pedro de Macorís	302,790	284,220	18,570	0	252,001	240,002	11,999	0	50,789	44,218	6,571	0	23,628	18,902	4,726	0		
6-9	23,628	18,902	4,726	0	19,068	15,428	3,640	0	4,560	3,474	1,086	0	29,567	29,202	365	0		
10-14	29,567	29,202	365	0	24,113	23,846	267	0	5,454	5,356	98	0	28,368	28,005	363	0		
15-19	28,368	28,005	363	0	23,368	23,101	267	0	5,000	4,904	96	0	30,091	29,424	667	0		
20-24	30,091	29,424	667	0	24,581	24,204	377	0	5,510	5,220	290	0	28,238	27,406	832	0		
25-29	28,238	27,406	832	0	23,400	22,964	436	0	4,838	4,442	396	0	26,183	25,338	845	0		
30-34	26,183	25,338	845	0	21,791	21,314	477	0	4,392	4,024	368	0	21,391	20,564	827	0		
35-39	21,391	20,564	827	0	17,758	17,324	434	0	3,633	3,240	393	0	19,911	19,002	909	0		
40-44	19,911	19,002	909	0	16,574	16,123	451	0	3,337	2,879	458	0	18,419	17,456	963	0		
45-49	18,419	17,456	963	0	15,525	14,998	527	0	2,894	2,458	436	0	18,905	17,737	1,168	0		
50-54	18,905	17,737	1,168	0	16,168	15,490	678	0	2,737	2,247	490	0	16,378	15,162	1,216	0		
55-59	16,378	15,162	1,216	0	14,120	13,434	686	0	2,258	1,728	530	0	13,757	12,389	1,368	0		
60-64	13,757	12,389	1,368	0	11,876	11,024	852	0	1,881	1,365	516	0	9,745	8,489	1,256	0		
65-69	9,745	8,489	1,256	0	8,264	7,474	790	0	1,481	1,015	466	0	7,174	6,148	1,026	0		
70-74	7,174	6,148	1,026	0	6,031	5,383	648	0	1,143	765	378	0	4,659	4,025	634	0		
75-79	4,659	4,025	634	0	3,936	3,502	434	0	723	523	200	0	3,250	2,656	594	0		
80-84	3,250	2,656	594	0	2,741	2,335	406	0	509	321	188	0	1,873	1,456	417	0		
85-89	1,873	1,456	417	0	1,620	1,298	322	0	253	158	95	0	834	589	245	0		
90-94	834	589	245	0	703	516	187	0	131	73	58	0	311	209	102	0		
95-99	311	209	102	0	280	194	86	0	31	15	16	0	105	59	46	0		
100 y más	105	59	46	0	84	50	34	0	21	9	12	0	3	2	1	0		
No declarado	3	2	1	0	0	0	0	0	3	2	1	0						

Cuadro 5, continuación...

Región, provincia y grupos de edades	Población de 6 años y más																	
	Total						Urbana						Rural					
	Total	Sabe leer y escribir	No sabe leer y escribir	No declarado	Total	Sabe leer y escribir	No sabe leer y escribir	No declarado	Total	Sabe leer y escribir	No sabe leer y escribir	No declarado	Total	Sabe leer y escribir	No sabe leer y escribir	No declarado		
Monte Plata	183,388	165,044	18,344	0	92,833	86,352	6,481	0	90,555	78,692	11,863	0	90,555	78,692	11,863	0		
6-9	15,688	11,853	3,835	0	7,596	5,967	1,629	0	8,092	5,886	2,206	0	8,092	5,886	2,206	0		
10-14	18,835	18,611	224	0	9,334	9,249	85	0	9,501	9,362	139	0	9,501	9,362	139	0		
15-19	18,159	17,810	349	0	9,003	8,894	109	0	9,156	8,916	240	0	9,156	8,916	240	0		
20-24	18,020	17,355	665	0	9,099	8,863	236	0	8,921	8,492	429	0	8,921	8,492	429	0		
25-29	16,557	15,822	735	0	8,530	8,272	258	0	8,027	7,550	477	0	8,027	7,550	477	0		
30-34	15,084	14,301	783	0	7,935	7,666	269	0	7,149	6,635	514	0	7,149	6,635	514	0		
35-39	12,469	11,659	810	0	6,565	6,301	264	0	5,904	5,358	546	0	5,904	5,358	546	0		
40-44	11,778	10,704	1,074	0	6,072	5,722	350	0	5,706	4,982	724	0	5,706	4,982	724	0		
45-49	10,052	8,945	1,107	0	5,209	4,867	342	0	4,843	4,078	765	0	4,843	4,078	765	0		
50-54	10,105	8,881	1,224	0	5,214	4,817	397	0	4,891	4,064	827	0	4,891	4,064	827	0		
55-59	9,070	7,775	1,295	0	4,736	4,315	421	0	4,334	3,460	874	0	4,334	3,460	874	0		
60-64	7,910	6,508	1,402	0	4,107	3,655	452	0	3,803	2,853	950	0	3,803	2,853	950	0		
65-69	6,169	4,842	1,327	0	3,034	2,591	443	0	3,135	2,251	884	0	3,135	2,251	884	0		
70-74	5,120	3,957	1,163	0	2,436	2,060	376	0	2,684	1,897	787	0	2,684	1,897	787	0		
75-79	3,521	2,769	752	0	1,660	1,406	254	0	1,861	1,363	498	0	1,861	1,363	498	0		
80-84	2,533	1,823	710	0	1,186	959	227	0	1,347	864	483	0	1,347	864	483	0		
85-89	1,316	871	445	0	628	457	171	0	688	414	274	0	688	414	274	0		
90-94	694	406	288	0	344	208	136	0	350	198	152	0	350	198	152	0		
95-99	203	105	98	0	89	55	34	0	114	50	64	0	114	50	64	0		
100 y más	102	44	58	0	53	25	28	0	49	19	30	0	49	19	30	0		
No declarado	3	3	0	0	3	3	0	0	0	0	0	0	0	0	0	0		

Cuadro 5, continuación...

Región, provincia y grupos de edades	Población de 6 años y más																	
	Total						Urbana						Rural					
	Total	Sabe leer y escribir	No sabe leer y escribir	No declarado	Total	Sabe leer y escribir	No sabe leer y escribir	No declarado	Total	Sabe leer y escribir	No sabe leer y escribir	No declarado	Total	Sabe leer y escribir	No sabe leer y escribir	No declarado		
Hato Mayor	90,092	80,739	9,351	2	69,108	63,512	5,596	0	20,984	17,227	3,755	2						
6-9	7,203	5,290	1,913	0	5,544	4,122	1,422	0	1,659	1,168	491	0						
10-14	8,607	8,489	118	0	6,709	6,638	71	0	1,898	1,851	47	0						
15-19	7,993	7,831	162	0	6,181	6,072	109	0	1,812	1,759	53	0						
20-24	8,065	7,675	390	0	6,235	6,015	220	0	1,830	1,660	170	0						
25-29	8,099	7,640	459	0	6,313	6,039	274	0	1,786	1,601	185	0						
30-34	7,764	7,288	476	0	6,037	5,769	268	0	1,727	1,519	208	0						
35-39	6,573	6,085	488	0	5,089	4,799	290	0	1,484	1,286	198	0						
40-44	6,055	5,494	559	2	4,668	4,389	279	0	1,387	1,105	280	2						
45-49	5,425	4,832	593	0	4,158	3,849	309	0	1,267	983	284	0						
50-54	5,409	4,710	699	0	4,122	3,765	357	0	1,287	945	342	0						
55-59	4,800	4,088	712	0	3,661	3,281	380	0	1,139	807	332	0						
60-64	4,185	3,532	653	0	3,104	2,753	351	0	1,081	779	302	0						
65-69	3,160	2,540	620	0	2,317	1,990	327	0	843	550	293	0						
70-74	2,513	2,007	506	0	1,863	1,535	328	0	650	472	178	0						
75-79	1,763	1,443	320	0	1,311	1,118	193	0	452	325	127	0						
80-84	1,264	968	296	0	897	727	170	0	367	241	126	0						
85-89	734	502	232	0	526	385	141	0	208	117	91	0						
90-94	319	225	94	0	247	178	69	0	72	47	25	0						
95-99	121	78	43	0	93	68	25	0	28	10	18	0						
100 y más	40	22	18	0	33	20	13	0	7	2	5	0						
No declarado	0	0	0	0	0	0	0	0	0	0	0	0						

Gráfico 2. REPÚBLICA DOMINICANA: Porcentaje de la población con edad entre 6 y 14 años, que no sabe leer ni escribir, según provincia, 2022

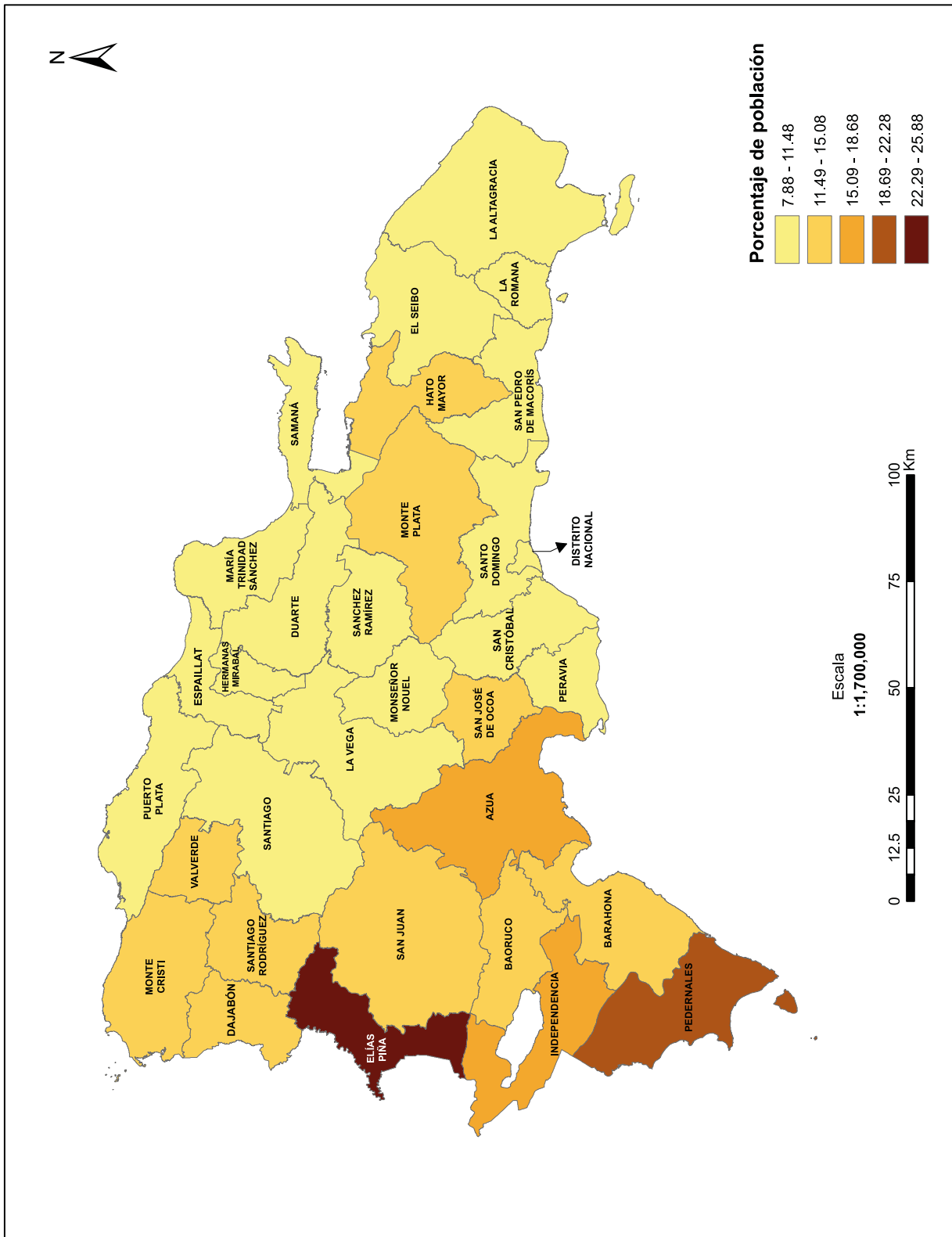

Cuadro 6
 REPÚBLICA DOMINICANA: Población de 15 años y más, por sexo y condición de alfabetismo, según región, provincia y grupos de edades

Región, provincia y grupos de edades	Población de 15 años y más																								
	Total						Hombres						Mujeres												
	Total	Alfabeta	Analfabeta	No declarado	Total	No declarado	Alfabeta	Analfabeta	No declarado	Total	Alfabeta	Analfabeta	No declarado	Alfabeta	Analfabeta	No declarado									
Total	8,083,382	7,500,790	582,581	11	3,949,957	3,638,283	311,666	8	4,133,425	3,862,507	270,915	3	15-19	864,721	845,336	19,384	1	438,123	425,996	12,127	0	426,598	419,340	7,257	1
20-24	938,870	904,945	33,924	1	467,636	447,503	20,133	0	471,234	457,442	13,791	1	25-29	898,132	858,968	39,164	0	438,183	414,971	23,212	0	459,949	443,997	15,952	0
30-34	853,175	814,721	38,454	0	417,662	394,218	23,444	0	435,513	420,503	15,010	0	35-39	718,182	680,905	37,277	0	348,774	326,513	22,261	0	369,408	354,392	15,016	0
40-44	690,857	647,126	43,729	2	340,230	313,900	26,328	2	350,627	333,226	17,401	0	45-49	600,261	555,862	44,399	0	293,369	267,875	25,494	0	306,892	287,987	18,905	0
50-54	590,659	540,937	49,721	1	291,511	263,797	27,714	0	299,148	277,140	22,007	1	55-59	503,685	455,285	48,398	2	219,084	205,071	14,013	2	259,528	236,201	23,327	0
60-64	426,510	374,511	51,999	0	207,299	181,071	26,228	0	219,211	193,440	25,771	0	65-69	339,486	288,783	50,703	0	161,622	137,848	23,774	0	177,864	150,935	26,929	0
70-74	263,015	219,817	43,198	0	124,704	104,238	20,466	0	138,311	115,579	22,732	0	75-79	170,037	143,423	26,614	0	79,276	66,465	12,811	0	90,761	76,958	13,803	0
80-84	115,802	91,981	23,819	2	52,095	41,661	10,432	2	63,707	50,320	13,387	0	85-89	64,888	48,306	16,582	2	27,441	20,983	6,456	2	37,447	27,323	10,124	0
90-94	30,998	21,484	9,514	0	12,634	8,903	3,731	0	18,364	12,581	5,783	0	95-99	10,080	6,356	3,724	0	3,706	2,384	1,322	0	6,374	3,972	2,402	0
100 y más	3,920	1,949	1,971	0	1,454	798	656	0	2,466	1,151	1,315	0	No declarado	104	95	9	0	81	75	6	0	20	11	3	0
Región Ozama	2,854,185	2,739,444	114,735	6	1,348,840	1,295,231	53,605	4	1,505,345	1,444,213	61,130	2	15-19	303,597	299,228	4,369	0	151,446	148,931	2,515	0	152,151	150,297	1,854	0
20-24	339,370	332,261	7,108	1	165,691	161,861	3,830	0	173,679	170,400	3,278	1	25-29	319,416	311,415	8,001	0	151,564	147,264	4,300	0	167,852	164,151	3,701	0
30-34	308,477	300,420	8,057	0	146,131	141,631	4,500	0	162,346	158,789	3,557	0	35-39	260,505	253,064	7,441	0	122,112	118,053	4,059	0	138,393	135,011	3,382	0
40-44	249,452	240,848	8,604	0	118,809	114,038	4,771	0	130,643	126,810	3,833	0	45-49	212,765	204,110	8,655	0	100,685	96,267	4,418	0	112,080	107,843	4,237	0
50-54	205,895	196,426	9,468	1	97,814	93,092	4,722	0	108,081	103,334	4,746	1	55-59	176,250	167,111	9,138	1	82,376	78,252	4,123	1	93,874	88,859	5,015	0
60-64	146,692	137,145	9,547	0	67,907	63,807	4,100	0	78,785	73,338	5,447	0	65-69	118,910	109,274	9,636	0	53,820	50,127	3,693	0	65,090	59,147	5,943	0
70-74	89,090	80,643	8,447	0	39,957	36,760	3,197	0	49,133	43,883	5,250	0	75-79	55,250	50,033	5,217	0	23,778	21,851	1,927	0	31,472	28,182	3,290	0
80-84	35,972	31,297	4,673	2	14,949	13,356	1,591	2	21,023	17,941	3,082	0	85-89	19,564	16,172	3,391	1	7,490	6,457	1,032	1	12,074	9,715	2,359	0
90-94	9,003	7,190	1,813	0	3,119	2,572	547	0	5,884	4,618	1,266	0	95-99	2,963	2,174	789	0	901	697	204	0	2,062	1,477	585	0
100 y más	973	596	377	0	262	189	73	0	711	407	304	0	No declarado	41	37	4	0	29	26	3	0	12	11	1	0

Cuadro 6, continuación...

Población de 15 años y más

Región, provincia y grupos de edades	Total				Hombres				Mujeres			
	Total	Alfabeto	Analfabeto	No declarado	Total	Alfabeto	Analfabeto	No declarado	Total	Alfabeto	Analfabeto	No declarado
Distrito Nacional	802,288	776,937	25,347	4	375,133	363,358	11,772	3	427,155	413,579	13,575	1
15-19	75,869	74,937	932	0	37,900	37,323	577	0	37,969	37,614	355	0
20-24	88,557	86,938	1,619	0	43,400	42,493	907	0	45,157	44,445	712	0
25-29	84,274	82,559	1,715	0	40,394	39,427	967	0	43,880	43,132	748	0
30-34	82,583	80,693	1,890	0	39,143	38,091	1,052	0	43,440	42,602	838	0
35-39	71,358	69,748	1,610	0	33,251	32,359	892	0	38,107	37,389	718	0
40-44	68,191	66,344	1,847	0	32,266	31,252	1,014	0	35,925	35,092	833	0
45-49	58,990	57,147	1,843	0	27,606	26,657	949	0	31,384	30,490	894	0
50-54	58,154	56,080	2,073	1	27,402	26,399	1,003	0	30,752	29,681	1,070	1
55-59	53,524	51,614	1,910	0	24,884	24,009	875	0	28,640	27,605	1,035	0
60-64	45,590	43,597	1,993	0	20,867	20,025	842	0	24,723	23,572	1,151	0
65-69	38,509	36,420	2,089	0	17,000	16,192	808	0	21,509	20,228	1,281	0
70-74	30,769	28,851	1,918	0	13,350	12,647	703	0	17,419	16,204	1,215	0
75-79	19,418	18,282	1,136	0	7,888	7,507	381	0	11,530	10,775	755	0
80-84	13,445	12,344	1,099	2	5,390	5,042	346	2	8,055	7,302	753	0
85-89	7,760	6,870	889	1	2,743	2,499	243	1	5,017	4,371	646	0
90-94	3,767	3,263	504	0	1,244	1,090	154	0	2,523	2,173	350	0
95-99	1,198	1,000	198	0	334	288	46	0	864	712	152	0
100 y más	328	246	82	0	70	57	13	0	258	189	69	0
No declarado	4	4	0	0	1	1	0	0	3	3	0	0
Santo Domingo	2,051,897	1,962,507	89,388	2	973,707	931,873	41,833	1	1,078,190	1,030,634	47,555	1
15-19	227,728	224,291	3,437	0	113,546	111,608	1,938	0	114,182	112,683	1,499	0
20-24	250,813	245,323	5,489	1	122,291	119,368	2,923	0	128,522	125,955	2,566	1
25-29	235,142	228,856	6,286	0	111,170	107,837	3,333	0	123,972	121,019	2,953	0
30-34	225,894	219,727	6,167	0	106,988	103,540	3,448	0	118,906	116,187	2,719	0
35-39	189,147	183,316	5,831	0	88,861	85,694	3,167	0	100,286	97,622	2,664	0
40-44	181,261	174,504	6,757	0	86,543	82,786	3,757	0	94,718	91,718	3,000	0
45-49	153,775	146,963	6,812	0	73,079	69,610	3,469	0	80,696	77,353	3,343	0
50-54	147,741	140,346	7,395	0	70,412	66,693	3,719	0	77,329	73,653	3,676	0
55-59	122,726	115,497	7,228	1	57,492	54,243	3,248	1	65,234	61,254	3,980	0
60-64	101,102	93,548	7,554	0	47,040	43,782	3,258	0	54,062	49,766	4,296	0
65-69	80,401	72,854	7,547	0	36,820	33,935	2,885	0	43,581	38,919	4,662	0
70-74	58,321	51,792	6,529	0	26,607	24,113	2,494	0	31,714	27,679	4,035	0
75-79	35,832	31,751	4,081	0	15,890	14,344	1,546	0	19,942	17,407	2,535	0
80-84	22,527	18,953	3,574	0	9,559	8,314	1,245	0	12,968	10,639	2,329	0
85-89	11,804	9,302	2,502	0	4,747	3,958	789	0	7,057	5,344	1,713	0
90-94	5,236	3,927	1,309	0	1,875	1,482	393	0	3,361	2,445	916	0
95-99	1,765	1,174	591	0	567	409	158	0	1,198	765	433	0
100 y más	645	350	295	0	192	132	60	0	453	218	235	0
No declarado	37	33	4	0	28	25	3	0	9	8	1	0

Cuadro 6, continuación...

Región, provincia y grupos de edades	Población de 15 años y más											
	Hombres					Mujeres						
	Total	Alfabeto	Analfabeto	No declarado	Total	Alfabeto	Analfabeto	No declarado	Total	Alfabeto	Analfabeto	No declarado
Región Cibao Norte	1,283,944	1,196,181	87,761	2	631,777	585,055	46,721	1	652,167	611,126	41,040	1
15-19	124,588	122,434	2,153	1	63,592	62,223	1,369	0	60,996	60,211	784	1
20-24	140,274	136,080	4,194	0	70,276	67,857	2,419	0	69,998	68,223	1,775	0
25-29	138,261	133,330	4,931	0	68,987	66,045	2,942	0	69,274	67,285	1,989	0
30-34	132,824	127,907	4,917	0	66,161	63,099	3,062	0	66,663	64,808	1,855	0
35-39	110,771	106,086	4,685	0	54,209	51,301	2,908	0	56,562	54,785	1,777	0
40-44	110,768	104,906	5,862	0	54,941	51,258	3,683	0	55,827	53,648	2,179	0
45-49	98,224	92,167	6,057	0	48,191	44,590	3,601	0	50,033	47,577	2,456	0
50-54	100,609	93,218	7,391	0	49,954	45,763	4,191	0	50,655	47,455	3,200	0
55-59	84,860	77,215	7,644	1	41,346	37,296	4,049	1	43,514	39,919	3,595	0
60-64	70,375	61,815	8,560	0	34,419	30,021	4,398	0	35,956	31,794	4,162	0
65-69	55,995	47,448	8,547	0	26,633	22,721	3,912	0	29,362	24,727	4,635	0
70-74	44,935	37,396	7,539	0	21,275	17,717	3,558	0	23,660	19,679	3,981	0
75-79	29,657	24,973	4,684	0	13,919	11,595	2,324	0	15,738	13,378	2,360	0
80-84	20,830	16,574	4,256	0	9,459	7,515	1,944	0	11,371	9,059	2,312	0
85-89	11,815	8,736	3,079	0	4,850	3,713	1,137	0	6,965	5,023	1,942	0
90-94	6,181	4,186	1,995	0	2,444	1,680	764	0	3,737	2,506	1,231	0
95-99	2,202	1,310	892	0	780	461	319	0	1,422	849	573	0
100 y más	733	358	375	0	302	161	141	0	431	197	234	0
No declarado	42	42	0	0	39	39	0	0	3	3	0	0
Esppilat	188,843	173,874	14,969	0	95,432	87,124	8,308	0	93,411	86,750	6,661	0
15-19	18,083	17,786	297	0	9,424	9,227	197	0	8,659	8,559	100	0
20-24	20,033	19,273	760	0	10,316	9,853	463	0	9,717	9,420	297	0
25-29	19,894	19,031	863	0	10,413	9,852	561	0	9,481	9,179	302	0
30-34	19,117	18,242	875	0	9,991	9,400	591	0	9,126	8,842	284	0
35-39	16,218	15,412	806	0	8,186	7,653	533	0	8,032	7,759	273	0
40-44	15,848	14,890	958	0	8,190	7,543	647	0	7,658	7,347	311	0
45-49	14,110	13,116	994	0	7,223	6,590	633	0	6,887	6,526	361	0
50-54	14,873	13,706	1,167	0	7,551	6,862	689	0	7,322	6,844	478	0
55-59	12,684	11,330	1,354	0	6,297	5,550	747	0	6,387	5,780	607	0
60-64	10,682	9,261	1,421	0	5,226	4,493	733	0	5,456	4,768	688	0
65-69	8,750	7,258	1,492	0	4,241	3,515	726	0	4,509	3,743	766	0
70-74	6,882	5,654	1,228	0	3,321	2,698	623	0	3,561	2,956	605	0
75-79	4,746	3,956	790	0	2,243	1,834	409	0	2,503	2,122	381	0
80-84	3,363	2,628	735	0	1,461	1,147	314	0	1,902	1,481	421	0
85-89	1,972	1,369	603	0	779	553	226	0	1,193	816	377	0
90-94	1,099	700	399	0	392	258	134	0	707	442	265	0
95-99	338	197	141	0	119	67	52	0	219	130	89	0
100 y más	151	65	86	0	59	29	30	0	92	36	56	0
No declarado	0	0	0	0	0	0	0	0	0	0	0	0

Cuadro 6, continuación...

Población de 15 años y más

Región, provincia y grupos de edades	Total											
	Hombres					Mujeres						
	Total	Alfabeto	Analfabeto	No declarado	Total	Alfabeto	Analfabeto	No declarado	Total	Alfabeto	Analfabeto	No declarado
Puerto Plata	262,438	242,035	20,401	2	129,740	118,658	11,081	1	132,698	123,377	9,320	1
15-19	25,876	25,425	450	1	13,273	12,986	287	0	12,603	12,439	163	1
20-24	26,667	25,780	887	0	13,448	12,951	497	0	13,219	12,829	390	0
25-29	26,115	24,991	1,124	0	12,879	12,226	653	0	13,236	12,765	471	0
30-34	26,280	25,147	1,133	0	12,881	12,156	725	0	13,399	12,991	408	0
35-39	22,494	21,477	1,017	0	10,747	10,128	619	0	11,747	11,349	398	0
40-44	21,636	20,280	1,356	0	10,637	9,818	819	0	10,999	10,462	537	0
45-49	20,067	18,662	1,405	0	9,732	8,904	828	0	10,335	9,758	577	0
50-54	21,785	19,995	1,790	0	10,822	9,773	1,049	0	10,963	10,222	741	0
55-59	18,820	17,004	1,815	1	9,335	8,332	1,002	1	9,485	8,672	813	0
60-64	15,679	13,615	2,064	0	7,964	6,848	1,116	0	7,715	6,767	948	0
65-69	11,975	10,092	1,883	0	6,058	5,118	940	0	5,917	4,974	943	0
70-74	9,606	7,864	1,742	0	4,769	3,916	853	0	4,837	3,948	889	0
75-79	6,324	5,219	1,105	0	3,049	2,488	561	0	3,275	2,731	544	0
80-84	4,421	3,398	1,023	0	2,113	1,624	489	0	2,308	1,774	534	0
85-89	2,596	1,824	772	0	1,114	811	303	0	1,482	1,013	469	0
90-94	1,387	897	490	0	621	419	202	0	766	478	288	0
95-99	510	274	236	0	207	110	97	0	303	164	139	0
100 y más	199	90	109	0	90	49	41	0	109	41	68	0
No declarado	1	1	0	0	1	1	0	0	0	0	0	0
Santiago	832,663	780,272	52,391	0	406,605	379,273	27,332	0	426,058	400,999	25,059	0
15-19	80,629	79,223	1,406	0	40,895	40,010	885	0	39,734	39,213	521	0
20-24	93,574	91,027	2,547	0	46,512	45,053	1,459	0	47,062	45,974	1,088	0
25-29	92,252	89,308	2,944	0	45,695	43,967	1,728	0	46,557	45,341	1,216	0
30-34	87,427	84,518	2,909	0	43,289	41,543	1,746	0	44,138	42,975	1,163	0
35-39	72,059	69,197	2,862	0	35,276	33,520	1,756	0	36,783	35,677	1,106	0
40-44	73,284	69,736	3,548	0	36,114	33,897	2,217	0	37,170	35,839	1,331	0
45-49	64,047	60,389	3,658	0	31,236	29,096	2,140	0	32,811	31,293	1,518	0
50-54	63,951	59,517	4,434	0	31,581	29,128	2,453	0	32,370	30,389	1,981	0
55-59	53,356	48,881	4,475	0	25,714	23,414	2,300	0	27,642	25,467	2,175	0
60-64	44,014	38,939	5,075	0	21,229	18,680	2,549	0	22,785	20,259	2,526	0
65-69	35,270	30,098	5,172	0	16,334	14,088	2,246	0	18,936	16,010	2,926	0
70-74	28,447	23,878	4,569	0	13,185	11,103	2,082	0	15,262	12,775	2,487	0
75-79	18,587	15,798	2,789	0	8,627	7,273	1,354	0	9,960	8,525	1,435	0
80-84	13,046	10,548	2,498	0	5,885	4,744	1,141	0	7,161	5,804	1,357	0
85-89	7,247	5,543	1,704	0	2,957	2,349	608	0	4,290	3,194	1,096	0
90-94	3,695	2,589	1,106	0	1,431	1,003	428	0	2,264	1,586	678	0
95-99	1,354	839	515	0	454	284	170	0	900	555	345	0
100 y más	383	203	180	0	153	83	70	0	230	120	110	0
No declarado	41	41	0	0	38	38	0	0	3	3	0	0

Cuadro 6, continuación...

Región, provincia y grupos de edades	Población de 15 años y más											
	Total				Hombres				Mujeres			
	Total	Alfabeto	Analfabeto	No declarado	Total	Alfabeto	Analfabeto	No declarado	Total	Alfabeto	Analfabeto	No declarado
Región Cibao Sur	610,336	561,061	49,275	0	306,780	278,892	27,888	0	303,556	282,169	21,387	0
15-19	62,549	61,401	1,148	0	32,423	31,679	744	0	30,126	29,722	404	0
20-24	66,720	64,421	2,299	0	34,130	32,638	1,492	0	32,590	31,783	807	0
25-29	65,710	62,989	2,721	0	32,676	30,957	1,719	0	33,034	32,032	1,002	0
30-34	63,240	60,435	2,805	0	31,876	30,002	1,874	0	31,364	30,433	931	0
35-39	52,368	49,667	2,701	0	26,390	24,665	1,725	0	25,978	25,002	976	0
40-44	51,268	47,855	3,413	0	26,053	23,842	2,211	0	25,215	24,013	1,202	0
45-49	45,822	41,956	3,866	0	22,920	20,480	2,440	0	22,902	21,476	1,426	0
50-54	46,287	41,979	4,308	0	23,750	21,141	2,609	0	22,537	20,838	1,699	0
55-59	39,570	35,326	4,244	0	19,708	17,418	2,290	0	19,862	17,908	1,954	0
60-64	34,022	29,303	4,719	0	17,206	14,680	2,526	0	16,816	14,623	2,193	0
65-69	27,070	22,283	4,787	0	13,346	10,949	2,397	0	13,724	11,334	2,390	0
70-74	21,893	17,693	4,200	0	10,736	8,622	2,114	0	11,157	9,071	2,086	0
75-79	14,264	11,760	2,504	0	6,912	5,561	1,351	0	7,352	6,199	1,153	0
80-84	9,749	7,452	2,297	0	4,411	3,356	1,055	0	5,338	4,096	1,242	0
85-89	5,699	4,025	1,674	0	2,489	1,788	701	0	3,210	2,237	973	0
90-94	2,795	1,796	999	0	1,256	819	437	0	1,539	977	562	0
95-99	904	521	383	0	339	199	140	0	565	322	243	0
100 y más	406	199	207	0	159	96	63	0	247	103	144	0
No declarado	0	0	0	0	0	0	0	0	0	0	0	0
La Vega	340,395	311,547	28,848	0	171,356	154,933	16,423	0	169,039	156,614	12,425	0
15-19	34,180	33,439	741	0	17,599	17,117	482	0	16,581	16,322	259	0
20-24	36,908	35,492	1,416	0	19,085	18,153	932	0	17,823	17,339	484	0
25-29	36,146	34,534	1,612	0	18,110	17,093	1,017	0	18,036	17,441	595	0
30-34	35,362	33,616	1,746	0	17,989	16,824	1,165	0	17,373	16,792	581	0
35-39	29,555	27,885	1,670	0	14,985	13,926	1,059	0	14,570	13,959	611	0
40-44	28,628	26,588	2,040	0	14,542	13,239	1,303	0	14,086	13,349	737	0
45-49	25,484	23,109	2,375	0	12,786	11,316	1,470	0	12,698	11,793	905	0
50-54	26,344	23,799	2,545	0	13,679	12,117	1,562	0	12,665	11,682	983	0
55-59	22,581	20,099	2,482	0	11,267	9,925	1,342	0	11,314	10,174	1,140	0
60-64	18,984	16,329	2,655	0	9,614	8,146	1,468	0	9,370	8,183	1,187	0
65-69	15,004	12,330	2,674	0	7,299	5,997	1,302	0	7,705	6,333	1,372	0
70-74	11,998	9,667	2,331	0	5,818	4,636	1,182	0	6,180	5,031	1,149	0
75-79	7,916	6,524	1,392	0	3,722	2,971	751	0	4,194	3,553	641	0
80-84	5,538	4,201	1,337	0	2,440	1,820	620	0	3,098	2,381	717	0
85-89	3,276	2,350	926	0	1,361	965	396	0	1,915	1,385	530	0
90-94	1,685	1,134	551	0	761	509	252	0	924	625	299	0
95-99	574	335	239	0	210	128	82	0	364	207	157	0
100 y más	232	116	116	0	89	51	38	0	143	65	78	0
No declarado	0	0	0	0	0	0	0	0	0	0	0	0

Cuadro 6, continuación...

Población de 15 años y más

Región, provincia y grupos de edades	Total				Hombres				Mujeres			
	Total	Alfabeto	Analfabeto	No declarado	Total	Alfabeto	Analfabeto	No declarado	Total	Alfabeto	Analfabeto	No declarado
Sánchez Ramírez	123,137	112,087	11,050	0	62,212	55,810	6,402	0	60,925	56,277	4,648	0
15-19	12,903	12,696	207	0	6,765	6,626	139	0	6,138	6,070	68	0
20-24	13,243	12,796	447	0	6,676	6,384	292	0	6,567	6,412	155	0
25-29	12,908	12,380	528	0	6,414	6,050	364	0	6,494	6,330	164	0
30-34	12,390	11,874	516	0	6,107	5,764	343	0	6,283	6,110	173	0
35-39	10,327	9,745	582	0	5,234	4,833	401	0	5,093	4,912	181	0
40-44	10,400	9,608	792	0	5,364	4,827	537	0	5,036	4,781	255	0
45-49	9,040	8,171	869	0	4,527	3,955	572	0	4,513	4,216	297	0
50-54	8,936	7,984	952	0	4,565	3,989	576	0	4,371	3,995	376	0
55-59	7,800	6,858	942	0	3,890	3,385	505	0	3,910	3,473	437	0
60-64	7,195	6,069	1,126	0	3,686	3,100	586	0	3,509	2,969	540	0
65-69	5,942	4,748	1,194	0	3,009	2,344	665	0	2,933	2,404	529	0
70-74	4,802	3,793	1,009	0	2,440	1,911	529	0	2,362	1,882	480	0
75-79	3,204	2,558	646	0	1,650	1,292	358	0	1,554	1,266	288	0
80-84	2,061	1,553	508	0	984	749	235	0	1,077	804	273	0
85-89	1,200	803	397	0	557	395	162	0	643	408	235	0
90-94	540	320	220	0	247	152	95	0	293	168	125	0
95-99	165	91	74	0	66	33	33	0	99	58	41	0
100 y más	81	40	41	0	31	21	10	0	50	19	31	0
No declarado	0	0	0	0	0	0	0	0	0	0	0	0
Monseñor Nouel	146,804	137,427	9,377	0	73,212	68,149	5,063	0	73,592	69,278	4,314	0
15-19	15,466	15,266	200	0	8,059	7,936	123	0	7,407	7,330	77	0
20-24	16,569	16,133	436	0	8,369	8,101	268	0	8,200	8,032	168	0
25-29	16,656	16,075	581	0	8,152	7,814	338	0	8,504	8,261	243	0
30-34	15,488	14,945	543	0	7,780	7,414	366	0	7,708	7,531	177	0
35-39	12,486	12,037	449	0	6,171	5,906	265	0	6,315	6,131	184	0
40-44	12,240	11,659	581	0	6,147	5,776	371	0	6,093	5,883	210	0
45-49	11,298	10,676	622	0	5,607	5,209	398	0	5,691	5,467	224	0
50-54	11,007	10,196	811	0	5,506	5,035	471	0	5,501	5,161	340	0
55-59	9,189	8,369	820	0	4,551	4,108	443	0	4,638	4,261	377	0
60-64	7,843	6,905	938	0	3,906	3,434	472	0	3,937	3,471	466	0
65-69	6,124	5,205	919	0	3,038	2,608	430	0	3,086	2,597	489	0
70-74	5,093	4,233	860	0	2,478	2,075	403	0	2,615	2,158	457	0
75-79	3,144	2,678	466	0	1,540	1,298	242	0	1,604	1,380	224	0
80-84	2,150	1,698	452	0	987	787	200	0	1,163	911	252	0
85-89	1,223	872	351	0	571	428	143	0	652	444	208	0
90-94	570	342	228	0	248	158	90	0	322	184	138	0
95-99	165	95	70	0	63	38	25	0	102	57	45	0
100 y más	93	43	50	0	39	24	15	0	54	19	35	0
No declarado	0	0	0	0	0	0	0	0	0	0	0	0

Cuadro 6, continuación...

Región, provincia y grupos de edades	Población de 15 años y más											
	Total				Hombres				Mujeres			
	Total	Alfabeto	Analfabeto	No declarado	Total	Alfabeto	Analfabeto	No declarado	Total	Alfabeto	Analfabeto	No declarado
Región Cibao Nordeste	518,487	473,959	44,528	0	259,494	233,241	26,253	0	258,993	240,718	18,275	0
15-19	50,895	50,025	870	0	26,204	25,616	588	0	24,691	24,409	282	0
20-24	54,066	52,189	1,877	0	27,589	26,350	1,239	0	26,477	25,839	638	0
25-29	53,401	51,116	2,285	0	26,626	25,164	1,462	0	26,775	25,952	823	0
30-34	51,615	49,341	2,274	0	25,501	23,938	1,563	0	26,114	25,403	711	0
35-39	44,462	42,073	2,389	0	21,672	20,120	1,552	0	22,790	21,953	837	0
40-44	44,085	40,988	3,097	0	22,076	19,987	2,089	0	22,009	21,001	1,008	0
45-49	38,996	35,633	3,363	0	19,670	17,479	2,191	0	19,326	18,154	1,172	0
50-54	38,411	34,784	3,627	0	19,734	17,432	2,302	0	18,677	17,352	1,325	0
55-59	34,402	30,381	4,021	0	17,162	14,851	2,311	0	17,240	15,530	1,710	0
60-64	31,188	26,412	4,776	0	15,653	12,943	2,710	0	15,535	13,469	2,066	0
65-69	25,191	20,503	4,688	0	12,701	10,118	2,583	0	12,490	10,385	2,105	0
70-74	20,444	16,442	4,002	0	10,305	8,133	2,172	0	10,139	8,309	1,830	0
75-79	13,437	11,074	2,363	0	6,718	5,385	1,333	0	6,719	5,689	1,030	0
80-84	9,130	7,020	2,110	0	4,147	3,124	1,023	0	4,983	3,896	1,087	0
85-89	5,182	3,768	1,414	0	2,273	1,670	603	0	2,909	2,098	811	0
90-94	2,455	1,590	865	0	1,031	682	349	0	1,424	908	516	0
95-99	772	455	317	0	305	187	118	0	467	268	199	0
100 y más	353	165	188	0	127	62	65	0	226	103	123	0
No declarado	2	0	2	0	0	0	0	0	2	0	2	0
Duarte	238,199	217,995	20,204	0	118,377	106,252	12,125	0	119,822	111,743	8,079	0
15-19	23,244	22,863	381	0	11,910	11,626	284	0	11,334	11,237	97	0
20-24	25,120	24,365	755	0	12,738	12,227	511	0	12,382	12,138	244	0
25-29	24,039	23,082	957	0	11,957	11,309	648	0	12,082	11,773	309	0
30-34	22,954	21,960	994	0	11,334	10,639	695	0	11,620	11,321	299	0
35-39	19,941	18,868	1,073	0	9,582	8,890	692	0	10,359	9,978	381	0
40-44	20,100	18,724	1,376	0	9,993	9,051	942	0	10,107	9,673	434	0
45-49	18,159	16,623	1,536	0	9,108	8,078	1,030	0	9,051	8,545	506	0
50-54	17,326	15,732	1,594	0	8,803	7,744	1,059	0	8,523	7,988	535	0
55-59	16,202	14,245	1,957	0	8,017	6,891	1,126	0	8,185	7,354	831	0
60-64	14,704	12,513	2,191	0	7,427	6,159	1,268	0	7,277	6,354	923	0
65-69	11,867	9,672	2,195	0	5,932	4,704	1,228	0	5,935	4,968	967	0
70-74	9,683	7,824	1,859	0	4,869	3,833	1,036	0	4,814	3,991	823	0
75-79	6,141	5,112	1,029	0	2,976	2,389	587	0	3,165	2,723	442	0
80-84	4,423	3,466	957	0	1,981	1,508	473	0	2,442	1,958	484	0
85-89	2,492	1,811	681	0	1,010	739	271	0	1,482	1,072	410	0
90-94	1,236	806	430	0	508	333	175	0	728	473	255	0
95-99	384	233	151	0	166	97	69	0	218	136	82	0
100 y más	184	96	88	0	66	35	31	0	118	61	57	0
No declarado	0	0	0	0	0	0	0	0	0	0	0	0

Cuadro 6, continuación...

Población de 15 años y más

Región, provincia y grupos de edades	Total				Hombres				Mujeres			
	Total	Alfabeta	Analfabeta	No declarado	Total	Alfabeta	Analfabeta	No declarado	Total	Alfabeta	Analfabeta	No declarado
Matía Trinidad Sánchez	119,323	108,158	11,165	0	60,359	53,942	6,417	0	58,964	54,216	4,748	0
15-19	11,893	11,623	270	0	6,177	6,020	157	0	5,716	5,603	113	0
20-24	12,164	11,618	546	0	6,264	5,913	351	0	5,900	5,705	195	0
25-29	12,845	12,143	702	0	6,356	5,931	425	0	6,489	6,212	277	0
30-34	12,257	11,649	608	0	6,094	5,681	413	0	6,163	5,968	195	0
35-39	10,445	9,778	667	0	5,198	4,760	438	0	5,247	5,018	229	0
40-44	10,194	9,353	841	0	5,145	4,613	532	0	5,049	4,740	309	0
45-49	8,905	8,031	874	0	4,567	4,011	556	0	4,338	4,020	318	0
50-54	8,885	7,979	906	0	4,586	4,023	563	0	4,299	3,956	343	0
55-59	7,556	6,627	929	0	3,781	3,273	508	0	3,775	3,354	421	0
60-64	7,081	5,965	1,116	0	3,617	2,987	630	0	3,464	2,978	486	0
65-69	5,680	4,560	1,120	0	2,883	2,271	612	0	2,797	2,289	508	0
70-74	4,680	3,752	928	0	2,326	1,878	448	0	2,354	1,874	480	0
75-79	3,055	2,532	523	0	1,606	1,315	291	0	1,449	1,217	232	0
80-84	1,952	1,416	536	0	961	705	256	0	991	711	280	0
85-89	1,056	750	306	0	507	374	133	0	549	376	173	0
90-94	464	283	181	0	211	142	69	0	253	141	112	0
95-99	155	84	71	0	60	39	21	0	95	45	50	0
100 y más	54	15	39	0	20	6	14	0	34	9	25	0
No declarado	2	0	2	0	0	0	0	0	2	0	2	0
Hermanas Mirabal	75,959	69,625	6,334	0	38,654	34,990	3,664	0	37,305	34,635	2,670	0
15-19	6,835	6,752	83	0	3,668	3,606	62	0	3,167	3,146	21	0
20-24	7,565	7,314	251	0	3,923	3,756	167	0	3,642	3,558	84	0
25-29	7,320	6,989	331	0	3,849	3,630	219	0	3,471	3,359	112	0
30-34	7,167	6,808	359	0	3,695	3,451	244	0	3,472	3,357	115	0
35-39	6,162	5,880	282	0	3,144	2,959	185	0	3,018	2,921	97	0
40-44	6,337	5,926	411	0	3,209	2,912	297	0	3,128	3,014	114	0
45-49	5,526	5,122	404	0	2,838	2,567	271	0	2,688	2,555	133	0
50-54	5,974	5,465	509	0	3,091	2,798	293	0	2,883	2,667	216	0
55-59	5,366	4,857	509	0	2,759	2,454	305	0	2,607	2,403	204	0
60-64	4,850	4,136	714	0	2,422	2,020	402	0	2,428	2,116	312	0
65-69	3,998	3,309	689	0	1,959	1,605	354	0	2,039	1,704	335	0
70-74	3,333	2,730	603	0	1,655	1,322	333	0	1,678	1,408	270	0
75-79	2,289	1,913	376	0	1,101	908	193	0	1,188	1,005	183	0
80-84	1,548	1,238	310	0	643	499	144	0	905	739	166	0
85-89	982	743	239	0	438	333	105	0	544	410	134	0
90-94	486	319	167	0	183	122	61	0	303	197	106	0
95-99	152	90	62	0	50	33	17	0	102	57	45	0
100 y más	69	34	35	0	27	15	12	0	42	19	23	0
No declarado	0	0	0	0	0	0	0	0	0	0	0	0

Cuadro 6, continuación...

Región, provincia y grupos de edades	Población de 15 años y más											
	Total				Hombres				Mujeres			
	Total	Alfabeta	Analfabeta	No declarado	Total	Alfabeta	Analfabeta	No declarado	Total	Alfabeta	Analfabeta	No declarado
Samaná	85,006	78,181	6,825	0	42,104	38,057	4,047	0	42,902	40,124	2,778	0
15-19	8,923	8,787	136	0	4,449	4,364	85	0	4,474	4,423	51	0
20-24	9,217	8,892	325	0	4,664	4,454	210	0	4,553	4,438	115	0
25-29	9,197	8,902	295	0	4,464	4,294	170	0	4,733	4,608	125	0
30-34	9,237	8,924	313	0	4,378	4,167	211	0	4,859	4,757	102	0
35-39	7,914	7,547	367	0	3,748	3,511	237	0	4,166	4,036	130	0
40-44	7,454	6,985	469	0	3,729	3,411	318	0	3,725	3,574	151	0
45-49	6,406	5,857	549	0	3,157	2,823	334	0	3,249	3,034	215	0
50-54	6,226	5,608	618	0	3,254	2,867	387	0	2,972	2,741	231	0
55-59	5,278	4,652	626	0	2,605	2,233	372	0	2,673	2,419	254	0
60-64	4,553	3,798	755	0	2,187	1,777	410	0	2,366	2,021	345	0
65-69	3,646	2,962	684	0	1,927	1,538	389	0	1,719	1,424	295	0
70-74	2,748	2,136	612	0	1,455	1,100	355	0	1,293	1,036	257	0
75-79	1,952	1,517	435	0	1,035	773	262	0	917	744	173	0
80-84	1,207	900	307	0	562	412	150	0	645	488	157	0
85-89	652	464	188	0	318	224	94	0	334	240	94	0
90-94	269	182	87	0	129	85	44	0	140	97	43	0
95-99	81	48	33	0	29	18	11	0	52	30	22	0
100 y más	46	20	26	0	14	6	8	0	32	14	18	0
No declarado	0	0	0	0	0	0	0	0	0	0	0	0
Región Cibao Noroeste	337,297	294,009	43,287	1	171,572	146,720	24,851	1	165,725	147,289	18,436	0
15-19	33,289	31,385	1,904	0	17,145	15,992	1,153	0	16,144	15,393	751	0
20-24	37,847	34,157	3,690	0	19,268	17,171	2,097	0	18,579	16,986	1,593	0
25-29	38,060	33,781	4,279	0	19,215	16,799	2,416	0	18,845	16,982	1,863	0
30-34	34,943	31,174	3,769	0	17,987	15,642	2,345	0	16,956	15,532	1,424	0
35-39	28,387	25,052	3,335	0	14,646	12,594	2,052	0	13,741	12,458	1,283	0
40-44	27,413	23,959	3,454	0	14,032	11,907	2,125	0	13,381	12,052	1,329	0
45-49	24,721	21,678	3,043	0	12,735	10,792	1,943	0	11,986	10,886	1,100	0
50-54	24,204	21,002	3,202	0	12,457	10,536	1,921	0	11,747	10,466	1,281	0
55-59	21,260	18,439	2,821	0	10,693	9,057	1,636	0	10,567	9,382	1,185	0
60-64	18,680	15,480	3,200	0	9,393	7,649	1,744	0	9,287	7,831	1,456	0
65-69	15,226	12,151	3,075	0	7,645	6,031	1,614	0	7,581	6,120	1,461	0
70-74	12,311	9,814	2,497	0	6,237	4,892	1,345	0	6,074	4,922	1,152	0
75-79	8,550	7,013	1,537	0	4,243	3,415	828	0	4,307	3,598	709	0
80-84	6,085	4,693	1,392	0	2,894	2,209	685	0	3,191	2,484	707	0
85-89	3,718	2,604	1,113	1	1,777	1,269	507	1	1,941	1,335	606	0
90-94	1,767	1,170	597	0	836	560	276	0	931	610	321	0
95-99	576	336	240	0	250	142	108	0	326	194	132	0
100 y más	255	116	139	0	116	60	56	0	139	56	83	0
No declarado	5	5	0	0	3	3	0	0	2	2	0	0

Cuadro 6, continuación...

Población de 15 años y más

Región, provincia y grupos de edades	Total				Hombres				Mujeres			
	Total	Alfabeta	Analfabeta	No declarado	Total	Alfabeta	Analfabeta	No declarado	Total	Alfabeta	Analfabeta	No declarado
Dajabón	54,153	47,136	7,017	0	27,286	23,490	3,796	0	26,867	23,646	3,221	0
15-19	5,939	5,572	367	0	3,040	2,827	213	0	2,899	2,745	154	0
20-24	5,807	5,308	499	0	2,822	2,572	250	0	2,985	2,736	249	0
25-29	5,752	5,213	539	0	2,887	2,620	267	0	2,865	2,593	272	0
30-34	5,309	4,826	483	0	2,625	2,354	271	0	2,684	2,472	212	0
35-39	4,339	3,846	493	0	2,183	1,935	248	0	2,156	1,911	245	0
40-44	4,168	3,623	545	0	2,080	1,775	305	0	2,088	1,848	240	0
45-49	3,733	3,266	467	0	1,906	1,640	266	0	1,827	1,626	201	0
50-54	3,877	3,321	556	0	2,026	1,720	306	0	1,851	1,601	250	0
55-59	3,495	2,977	518	0	1,788	1,487	301	0	1,707	1,490	217	0
60-64	3,032	2,439	593	0	1,594	1,252	342	0	1,438	1,187	251	0
65-69	2,733	2,136	597	0	1,362	1,032	330	0	1,371	1,104	267	0
70-74	2,150	1,716	434	0	1,109	876	233	0	1,041	840	201	0
75-79	1,579	1,272	307	0	798	635	163	0	781	637	144	0
80-84	1,066	832	234	0	520	413	107	0	546	419	127	0
85-89	692	475	217	0	315	208	107	0	377	267	110	0
90-94	346	240	106	0	165	108	57	0	181	132	49	0
95-99	91	52	39	0	36	18	18	0	55	34	21	0
100 y más	45	22	23	0	30	18	12	0	15	4	11	0
No declarado	0	0	0	0	0	0	0	0	0	0	0	0
Monte Cristi	93,879	79,687	14,192	0	48,349	39,938	8,411	0	45,530	39,749	5,781	0
15-19	8,937	8,226	711	0	4,621	4,202	419	0	4,316	4,024	292	0
20-24	10,283	8,882	1,401	0	5,285	4,473	812	0	4,998	4,409	589	0
25-29	10,691	9,057	1,634	0	5,497	4,559	938	0	5,194	4,498	696	0
30-34	9,844	8,536	1,308	0	5,140	4,318	822	0	4,704	4,218	486	0
35-39	7,956	6,786	1,170	0	4,079	3,347	732	0	3,877	3,439	438	0
40-44	7,413	6,296	1,117	0	3,793	3,105	688	0	3,620	3,191	429	0
45-49	6,911	5,846	1,065	0	3,657	2,969	688	0	3,254	2,877	377	0
50-54	6,819	5,754	1,065	0	3,593	2,930	663	0	3,226	2,824	402	0
55-59	6,053	5,177	876	0	3,102	2,576	526	0	2,951	2,601	350	0
60-64	5,469	4,542	927	0	2,732	2,191	541	0	2,737	2,351	386	0
65-69	4,272	3,430	842	0	2,170	1,710	460	0	2,102	1,720	382	0
70-74	3,554	2,820	734	0	1,888	1,459	429	0	1,666	1,361	305	0
75-79	2,343	1,891	452	0	1,183	934	249	0	1,160	957	203	0
80-84	1,642	1,285	357	0	777	596	181	0	865	689	176	0
85-89	1,031	740	291	0	508	369	139	0	523	371	152	0
90-94	422	298	124	0	214	151	63	0	208	147	61	0
95-99	163	90	73	0	82	36	46	0	81	54	27	0
100 y más	74	29	45	0	28	13	15	0	46	16	30	0
No declarado	2	2	0	0	0	0	0	0	2	2	0	0

Cuadro 6, continuación...

Región, provincia y grupos de edades	Población de 15 años y más																	
	Total						Hombres						Mujeres					
	Total	Alfabeta	Analfabeta	No declarado	Total	Alfabeta	Analfabeta	No declarado	Total	Alfabeta	Analfabeta	No declarado	Total	Alfabeta	Analfabeta	No declarado		
Santiago Rodríguez	49,600	43,736	5,863	1	25,328	22,007	3,320	1	24,272	21,729	2,543	0	49,600	43,736	5,863	1		
15-19	4,406	4,227	179	0	2,280	2,154	126	0	2,126	2,073	53	0	4,406	4,227	179	0		
20-24	5,024	4,650	374	0	2,609	2,387	222	0	2,415	2,263	152	0	5,024	4,650	374	0		
25-29	5,024	4,604	420	0	2,492	2,256	236	0	2,532	2,348	184	0	5,024	4,604	420	0		
30-34	4,929	4,505	424	0	2,506	2,240	266	0	2,423	2,265	158	0	4,929	4,505	424	0		
35-39	4,150	3,758	392	0	2,239	1,983	256	0	1,911	1,775	136	0	4,150	3,758	392	0		
40-44	3,920	3,508	412	0	2,038	1,773	265	0	1,882	1,735	147	0	3,920	3,508	412	0		
45-49	3,444	3,032	412	0	1,726	1,469	257	0	1,718	1,563	155	0	3,444	3,032	412	0		
50-54	3,596	3,150	446	0	1,775	1,515	260	0	1,821	1,635	186	0	3,596	3,150	446	0		
55-59	3,281	2,824	457	0	1,618	1,373	245	0	1,663	1,451	212	0	3,281	2,824	457	0		
60-64	3,018	2,511	507	0	1,595	1,324	271	0	1,423	1,187	236	0	3,018	2,511	507	0		
65-69	2,558	2,015	543	0	1,323	1,045	278	0	1,235	970	265	0	2,558	2,015	543	0		
70-74	2,093	1,711	382	0	1,049	843	206	0	1,044	868	176	0	2,093	1,711	382	0		
75-79	1,688	1,412	276	0	867	718	149	0	821	694	127	0	1,688	1,412	276	0		
80-84	1,222	963	259	0	604	473	131	0	618	490	128	0	1,222	963	259	0		
85-89	710	518	191	1	363	282	80	1	347	236	111	0	710	518	191	1		
90-94	391	260	131	0	184	132	52	0	207	128	79	0	391	260	131	0		
95-99	103	67	36	0	37	29	8	0	66	38	28	0	103	67	36	0		
100 y más	43	21	22	0	23	11	12	0	20	10	10	0	43	21	22	0		
No declarado	0	0	0	0	0	0	0	0	0	0	0	0	0	0	0	0		
Valverde	139,665	123,450	16,215	0	70,609	61,285	9,324	0	69,056	62,165	6,891	0	139,665	123,450	16,215	0		
15-19	14,007	13,360	647	0	7,204	6,809	395	0	6,803	6,551	252	0	14,007	13,360	647	0		
20-24	16,733	15,317	1,416	0	8,552	7,739	813	0	8,181	7,578	603	0	16,733	15,317	1,416	0		
25-29	16,593	14,907	1,686	0	8,339	7,364	975	0	8,254	7,543	711	0	16,593	14,907	1,686	0		
30-34	14,861	13,307	1,554	0	7,716	6,730	986	0	7,145	6,577	568	0	14,861	13,307	1,554	0		
35-39	11,942	10,662	1,280	0	6,145	5,329	816	0	5,797	5,333	464	0	11,942	10,662	1,280	0		
40-44	11,912	10,532	1,380	0	6,121	5,254	867	0	5,791	5,278	513	0	11,912	10,532	1,380	0		
45-49	10,633	9,534	1,099	0	5,446	4,714	732	0	5,187	4,820	367	0	10,633	9,534	1,099	0		
50-54	9,912	8,777	1,135	0	5,063	4,371	692	0	4,849	4,406	443	0	9,912	8,777	1,135	0		
55-59	8,431	7,461	970	0	4,185	3,621	564	0	4,246	3,840	406	0	8,431	7,461	970	0		
60-64	7,161	5,988	1,173	0	3,472	2,882	590	0	3,689	3,106	583	0	7,161	5,988	1,173	0		
65-69	5,663	4,570	1,093	0	2,790	2,244	546	0	2,873	2,326	547	0	5,663	4,570	1,093	0		
70-74	4,514	3,567	947	0	2,191	1,714	477	0	2,323	1,853	470	0	4,514	3,567	947	0		
75-79	2,940	2,438	502	0	1,395	1,128	267	0	1,545	1,310	235	0	2,940	2,438	502	0		
80-84	2,155	1,613	542	0	993	727	266	0	1,162	886	276	0	2,155	1,613	542	0		
85-89	1,285	871	414	0	591	410	181	0	694	461	233	0	1,285	871	414	0		
90-94	608	372	236	0	273	169	104	0	335	203	132	0	608	372	236	0		
95-99	219	127	92	0	95	59	36	0	124	68	56	0	219	127	92	0		
100 y más	93	44	49	0	35	18	17	0	58	26	32	0	93	44	49	0		
No declarado	3	3	0	0	3	3	0	0	0	0	0	0	3	3	0	0		

Cuadro 6, continuación...

Población de 15 años y más

Región, provincia y grupos de edades	Total				Hombres				Mujeres			
	Total	Alfabeta	Analfabeta	No declarado	Total	Alfabeta	Analfabeta	No declarado	Total	Alfabeta	Analfabeta	No declarado
	Región Valdesia	706,584	653,153	53,431	0	347,045	318,892	28,153	0	359,539	334,261	25,278
15-19	84,276	82,647	1,629	0	43,084	41,991	1,093	0	41,192	40,656	536	0
20-24	89,271	86,388	2,883	0	44,878	43,001	1,877	0	44,393	43,387	1,006	0
25-29	80,503	77,179	3,324	0	39,322	37,158	2,164	0	41,181	40,021	1,160	0
30-34	73,053	69,922	3,131	0	36,015	33,993	2,022	0	37,038	35,929	1,109	0
35-39	60,998	57,999	2,999	0	29,593	27,782	1,811	0	31,405	30,217	1,188	0
40-44	58,952	55,109	3,843	0	29,060	26,754	2,306	0	29,892	28,355	1,537	0
45-49	52,317	48,231	4,086	0	25,472	23,183	2,289	0	26,845	25,048	1,797	0
50-54	50,903	46,089	4,814	0	25,125	22,475	2,650	0	25,778	23,614	2,164	0
55-59	42,056	37,587	4,469	0	20,419	18,308	2,111	0	21,637	19,279	2,358	0
60-64	35,873	30,898	4,975	0	17,569	15,193	2,376	0	18,304	15,705	2,599	0
65-69	27,451	22,588	4,863	0	12,993	10,796	2,197	0	14,458	11,792	2,666	0
70-74	20,822	16,462	4,360	0	9,920	7,896	2,024	0	10,902	8,566	2,336	0
75-79	13,235	10,583	2,652	0	6,274	5,081	1,193	0	6,961	5,502	1,459	0
80-84	8,769	6,371	2,398	0	4,002	3,003	999	0	4,767	3,368	1,399	0
85-89	4,822	3,194	1,628	0	2,008	1,432	576	0	2,814	1,762	1,052	0
90-94	2,263	1,382	881	0	930	630	300	0	1,333	752	581	0
95-99	697	392	305	0	251	158	93	0	446	234	212	0
100 y más	323	132	191	0	130	58	72	0	193	74	119	0
No declarado	0	0	0	0	0	0	0	0	0	0	0	0
Peravia	153,820	139,360	14,460	0	73,369	65,722	7,647	0	80,451	73,638	6,813	0
15-19	18,087	17,656	431	0	9,144	8,873	271	0	8,943	8,783	160	0
20-24	18,672	17,888	784	0	9,047	8,555	492	0	9,625	9,333	292	0
25-29	16,718	15,727	991	0	7,891	7,311	580	0	8,827	8,416	411	0
30-34	14,762	13,817	945	0	7,022	6,404	618	0	7,740	7,413	327	0
35-39	12,489	11,618	871	0	5,839	5,317	522	0	6,650	6,301	349	0
40-44	12,575	11,422	1,153	0	6,010	5,313	697	0	6,565	6,109	456	0
45-49	11,629	10,461	1,168	0	5,481	4,813	668	0	6,148	5,648	500	0
50-54	11,920	10,545	1,375	0	5,760	5,030	730	0	6,160	5,515	645	0
55-59	9,740	8,463	1,277	0	4,585	3,966	619	0	5,155	4,497	658	0
60-64	8,285	7,056	1,229	0	3,887	3,282	605	0	4,398	3,774	624	0
65-69	6,522	5,260	1,262	0	3,094	2,516	578	0	3,428	2,744	684	0
70-74	4,864	3,898	966	0	2,307	1,827	480	0	2,557	2,071	486	0
75-79	3,253	2,642	611	0	1,479	1,193	286	0	1,774	1,449	325	0
80-84	2,225	1,622	603	0	993	734	259	0	1,232	888	344	0
85-89	1,271	803	468	0	496	355	141	0	775	448	327	0
90-94	535	336	199	0	227	168	59	0	308	168	140	0
95-99	196	112	84	0	74	44	30	0	122	68	54	0
100 y más	77	34	43	0	33	21	12	0	44	13	31	0
No declarado	0	0	0	0	0	0	0	0	0	0	0	0

Cuadro 6, continuación...

Región, provincia y grupos de edades	Población de 15 años y más											
	Total				Hombres				Mujeres			
	Total	Alfabeto	Analfabeto	No declarado	Total	Alfabeto	Analfabeto	No declarado	Total	Alfabeto	Analfabeto	No declarado
San Cristóbal	499,172	468,389	30,783	0	244,412	229,041	15,371	0	254,760	239,348	15,412	0
15-19	60,692	59,888	804	0	30,887	30,374	513	0	29,805	29,514	291	0
20-24	64,068	62,753	1,315	0	32,163	31,350	813	0	31,905	31,403	502	0
25-29	57,692	56,165	1,527	0	28,004	27,019	985	0	29,688	29,146	542	0
30-34	53,167	51,600	1,567	0	26,118	25,137	981	0	27,049	26,463	586	0
35-39	44,067	42,442	1,625	0	21,386	20,419	967	0	22,681	22,023	658	0
40-44	42,277	40,151	2,126	0	20,852	19,614	1,238	0	21,425	20,537	888	0
45-49	36,685	34,373	2,312	0	17,904	16,650	1,254	0	18,781	17,723	1,058	0
50-54	34,958	32,208	2,750	0	17,190	15,688	1,502	0	17,768	16,520	1,248	0
55-59	28,829	26,234	2,595	0	13,947	12,792	1,155	0	14,882	13,442	1,440	0
60-64	24,579	21,422	3,157	0	11,988	10,558	1,430	0	12,591	10,864	1,727	0
65-69	18,569	15,508	3,061	0	8,617	7,316	1,301	0	9,952	8,192	1,760	0
70-74	14,054	11,195	2,859	0	6,612	5,355	1,257	0	7,442	5,840	1,602	0
75-79	8,856	7,065	1,791	0	4,208	3,422	786	0	4,648	3,643	1,005	0
80-84	5,620	4,113	1,507	0	2,498	1,927	571	0	3,122	2,186	936	0
85-89	2,987	2,057	930	0	1,229	907	322	0	1,758	1,150	608	0
90-94	1,452	894	558	0	583	387	196	0	869	507	362	0
95-99	421	238	183	0	149	97	52	0	272	141	131	0
100 y más	199	83	116	0	77	29	48	0	122	54	68	0
No declarado	0	0	0	0	0	0	0	0	0	0	0	0
San José de Ocoa	53,592	45,404	8,188	0	29,264	24,129	5,135	0	24,328	21,275	3,053	0
15-19	5,497	5,103	394	0	3,053	2,744	309	0	2,444	2,359	85	0
20-24	6,531	5,747	784	0	3,668	3,096	572	0	2,863	2,651	212	0
25-29	6,093	5,287	806	0	3,427	2,828	599	0	2,666	2,459	207	0
30-34	5,124	4,505	619	0	2,875	2,452	423	0	2,249	2,053	196	0
35-39	4,442	3,939	503	0	2,368	2,046	322	0	2,074	1,893	181	0
40-44	4,100	3,536	564	0	2,198	1,827	371	0	1,902	1,709	193	0
45-49	4,003	3,397	606	0	2,087	1,720	367	0	1,916	1,677	239	0
50-54	4,025	3,336	689	0	2,175	1,757	418	0	1,850	1,579	271	0
55-59	3,487	2,890	597	0	1,887	1,550	337	0	1,600	1,340	260	0
60-64	3,009	2,420	589	0	1,694	1,353	341	0	1,315	1,067	248	0
65-69	2,360	1,820	540	0	1,282	964	318	0	1,078	856	222	0
70-74	1,904	1,369	535	0	1,001	714	287	0	903	655	248	0
75-79	1,126	876	250	0	587	466	121	0	539	410	129	0
80-84	924	636	288	0	511	342	169	0	413	294	119	0
85-89	564	334	230	0	283	170	113	0	281	164	117	0
90-94	276	152	124	0	120	75	45	0	156	77	79	0
95-99	80	42	38	0	28	17	11	0	52	25	27	0
100 y más	47	15	32	0	20	8	12	0	27	7	20	0
No declarado	0	0	0	0	0	0	0	0	0	0	0	0

Cuadro 6, continuación...

Población de 15 años y más

Región, provincia y grupos de edades	Total						Hombres			Mujeres		
	Total	Alfabeta	Analfabeta	No declarado	Total	Alfabeta	Analfabeta	No declarado	Total	Alfabeta	Analfabeta	No declarado
Región Enriquillo	284,850	240,827	44,023	0	144,344	120,373	23,971	0	140,506	120,454	20,052	0
15-19	36,516	33,995	2,521	0	18,850	17,222	1,628	0	17,666	16,773	893	0
20-24	36,099	32,611	3,488	0	18,299	16,173	2,126	0	17,800	16,438	1,362	0
25-29	31,949	28,330	3,619	0	16,119	13,991	2,128	0	15,830	14,339	1,491	0
30-34	28,552	25,067	3,485	0	14,211	12,155	2,056	0	14,341	12,912	1,429	0
35-39	24,567	21,143	3,424	0	12,397	10,444	1,953	0	12,170	10,699	1,471	0
40-44	22,286	18,670	3,616	0	11,520	9,494	2,026	0	10,766	9,176	1,590	0
45-49	19,369	15,785	3,584	0	9,730	7,814	1,916	0	9,639	7,971	1,668	0
50-54	19,045	15,384	3,661	0	9,700	7,741	1,959	0	9,345	7,643	1,702	0
55-59	17,020	13,462	3,558	0	8,720	6,867	1,853	0	8,300	6,595	1,705	0
60-64	14,556	11,175	3,381	0	7,573	5,854	1,719	0	6,983	5,321	1,662	0
65-69	11,520	8,498	3,022	0	5,961	4,458	1,503	0	5,559	4,040	1,519	0
70-74	9,150	6,584	2,566	0	4,591	3,322	1,269	0	4,559	3,262	1,297	0
75-79	6,158	4,672	1,486	0	3,028	2,290	738	0	3,130	2,382	748	0
80-84	4,235	2,938	1,297	0	1,951	1,406	545	0	2,284	1,532	752	0
85-89	2,336	1,577	759	0	1,076	750	326	0	1,260	827	433	0
90-94	1,057	691	366	0	457	297	160	0	600	394	206	0
95-99	286	182	104	0	108	73	35	0	178	109	69	0
100 y más	147	63	84	0	51	22	29	0	96	41	55	0
No declarado	2	0	2	0	2	0	2	0	0	0	0	0
Baoruco	77,380	62,991	14,389	0	39,548	31,761	7,787	0	37,832	31,230	6,602	0
15-19	10,086	9,509	577	0	5,331	4,955	376	0	4,755	4,554	201	0
20-24	9,779	8,887	892	0	5,092	4,537	555	0	4,687	4,350	337	0
25-29	8,431	7,541	890	0	4,235	3,722	513	0	4,196	3,819	377	0
30-34	7,434	6,474	960	0	3,699	3,106	593	0	3,735	3,368	367	0
35-39	6,497	5,512	985	0	3,334	2,739	595	0	3,163	2,773	390	0
40-44	5,759	4,600	1,159	0	2,980	2,347	633	0	2,779	2,253	526	0
45-49	5,032	3,778	1,254	0	2,536	1,851	685	0	2,496	1,927	569	0
50-54	5,068	3,786	1,282	0	2,594	1,949	645	0	2,474	1,837	637	0
55-59	4,828	3,442	1,386	0	2,497	1,775	722	0	2,331	1,667	664	0
60-64	4,079	2,804	1,275	0	2,139	1,480	659	0	1,940	1,324	616	0
65-69	3,256	2,117	1,139	0	1,699	1,097	602	0	1,557	1,020	537	0
70-74	2,793	1,772	1,021	0	1,416	900	516	0	1,377	872	505	0
75-79	1,910	1,319	591	0	919	628	291	0	991	691	300	0
80-84	1,187	744	443	0	532	349	183	0	655	395	260	0
85-89	782	466	316	0	370	233	137	0	412	233	179	0
90-94	326	180	146	0	131	68	63	0	195	112	83	0
95-99	69	39	30	0	22	17	5	0	47	22	25	0
100 y más	62	21	41	0	20	8	12	0	42	13	29	0
No declarado	2	0	2	0	2	0	2	0	0	0	0	0

Cuadro 6, continuación...

Región, provincia y grupos de edades	Población de 15 años y más											
	Total				Hombres				Mujeres			
	Total	Alfabeta	Analfabeta	No declarado	Total	Alfabeta	Analfabeta	No declarado	Total	Alfabeta	Analfabeta	No declarado
Barahona	142,037	125,434	16,603	0	71,311	62,242	9,069	0	70,726	63,192	7,534	0
15-19	17,414	16,605	809	0	8,930	8,376	554	0	8,484	8,229	255	0
20-24	17,723	16,531	1,192	0	8,926	8,156	770	0	8,797	8,375	422	0
25-29	16,029	14,671	1,358	0	8,053	7,222	831	0	7,976	7,449	527	0
30-34	14,206	12,911	1,295	0	7,031	6,224	807	0	7,175	6,687	488	0
35-39	12,288	10,995	1,293	0	6,210	5,442	768	0	6,078	5,553	525	0
40-44	11,420	10,022	1,398	0	5,845	5,047	798	0	5,575	4,975	600	0
45-49	9,976	8,630	1,346	0	4,948	4,222	726	0	5,028	4,408	620	0
50-54	9,769	8,363	1,406	0	4,914	4,148	766	0	4,855	4,215	640	0
55-59	8,611	7,299	1,312	0	4,385	3,704	681	0	4,226	3,595	631	0
60-64	7,299	5,998	1,301	0	3,681	3,066	615	0	3,618	2,932	686	0
65-69	5,801	4,607	1,194	0	2,921	2,363	558	0	2,880	2,244	636	0
70-74	4,494	3,490	1,004	0	2,212	1,753	459	0	2,282	1,737	545	0
75-79	2,921	2,376	545	0	1,441	1,172	269	0	1,480	1,204	276	0
80-84	2,200	1,618	582	0	980	746	234	0	1,220	872	348	0
85-89	1,126	810	316	0	514	381	133	0	612	429	183	0
90-94	544	373	171	0	239	169	70	0	305	204	101	0
95-99	147	99	48	0	57	40	17	0	90	59	31	0
100 y más	69	36	33	0	24	11	13	0	45	25	20	0
No declarado	0	0	0	0	0	0	0	0	0	0	0	0
Independencia	42,050	33,640	8,410	0	21,239	16,744	4,495	0	20,811	16,896	3,915	0
15-19	5,705	5,019	686	0	2,913	2,488	425	0	2,792	2,531	261	0
20-24	5,237	4,467	770	0	2,597	2,155	442	0	2,640	2,312	328	0
25-29	4,595	3,845	750	0	2,285	1,873	412	0	2,310	1,972	338	0
30-34	4,307	3,540	767	0	2,155	1,752	403	0	2,152	1,788	364	0
35-39	3,626	2,936	690	0	1,763	1,412	351	0	1,863	1,524	339	0
40-44	3,238	2,573	665	0	1,675	1,307	368	0	1,563	1,266	297	0
45-49	2,818	2,166	652	0	1,436	1,114	322	0	1,382	1,052	330	0
50-54	2,757	2,107	650	0	1,429	1,077	352	0	1,328	1,030	298	0
55-59	2,384	1,797	587	0	1,199	890	309	0	1,185	907	278	0
60-64	2,182	1,592	590	0	1,169	854	315	0	1,013	738	275	0
65-69	1,727	1,188	539	0	922	668	254	0	805	520	285	0
70-74	1,375	953	422	0	704	469	235	0	671	484	187	0
75-79	977	701	276	0	482	341	141	0	495	360	135	0
80-84	617	412	205	0	296	209	87	0	321	203	118	0
85-89	305	214	91	0	128	86	42	0	177	128	49	0
90-94	130	88	42	0	57	34	23	0	73	54	19	0
95-99	56	36	20	0	22	12	10	0	34	24	10	0
100 y más	14	6	8	0	7	3	4	0	7	3	4	0
No declarado	0	0	0	0	0	0	0	0	0	0	0	0

Cuadro 6, continuación...

Población de 15 años y más

Región, provincia y grupos de edades	Total				Hombres				Mujeres			
	Total	Alfabeta	Analfabeta	No declarado	Total	Alfabeta	Analfabeta	No declarado	Total	Alfabeta	Analfabeta	No declarado
Pedernales	23,383	18,762	4,621	0	12,246	9,626	2,620	0	11,137	9,136	2,001	0
15-19	3,311	2,862	449	0	1,676	1,403	273	0	1,635	1,459	176	0
20-24	3,360	2,726	634	0	1,684	1,325	359	0	1,676	1,401	275	0
25-29	2,894	2,273	621	0	1,546	1,174	372	0	1,348	1,099	249	0
30-34	2,605	2,142	463	0	1,326	1,073	253	0	1,279	1,069	210	0
35-39	2,156	1,700	456	0	1,090	851	239	0	1,066	849	217	0
40-44	1,869	1,475	394	0	1,020	793	227	0	849	682	167	0
45-49	1,543	1,211	332	0	810	627	183	0	733	584	149	0
50-54	1,451	1,128	323	0	763	567	196	0	688	561	127	0
55-59	1,197	924	273	0	639	498	141	0	558	426	132	0
60-64	996	781	215	0	584	454	130	0	412	327	85	0
65-69	736	586	150	0	419	330	89	0	317	256	61	0
70-74	488	369	119	0	259	200	59	0	229	169	60	0
75-79	350	276	74	0	186	149	37	0	164	127	37	0
80-84	231	164	67	0	143	102	41	0	88	62	26	0
85-89	123	87	36	0	64	50	14	0	59	37	22	0
90-94	57	50	7	0	30	26	4	0	27	24	3	0
95-99	14	8	6	0	7	4	3	0	7	4	3	0
100 y más	2	0	2	0	0	0	0	0	2	0	2	0
No declarado	0	0	0	0	0	0	0	0	0	0	0	0
Región El Valle	397,776	329,598	68,178	0	204,610	166,362	38,248	0	193,166	163,236	29,930	0
15-19	46,889	44,328	2,561	0	24,450	22,732	1,718	0	22,439	21,596	843	0
20-24	44,915	41,088	3,827	0	23,101	20,689	2,412	0	21,814	20,399	1,415	0
25-29	40,833	36,479	4,354	0	20,457	17,747	2,710	0	20,376	18,732	1,644	0
30-34	37,823	33,418	4,405	0	19,379	16,600	2,779	0	18,444	16,818	1,626	0
35-39	33,386	28,697	4,689	0	17,435	14,501	2,934	0	15,951	14,196	1,755	0
40-44	31,941	26,358	5,583	0	16,670	13,319	3,351	0	15,271	13,039	2,232	0
45-49	28,141	22,363	5,778	0	14,588	11,308	3,280	0	13,553	11,055	2,498	0
50-54	28,386	21,882	6,504	0	14,852	11,150	3,702	0	13,534	10,732	2,802	0
55-59	25,374	19,245	6,129	0	13,151	9,793	3,358	0	12,223	9,452	2,771	0
60-64	21,747	15,808	5,939	0	11,508	8,355	3,153	0	10,239	7,453	2,786	0
65-69	19,261	13,453	5,808	0	9,662	6,841	2,821	0	9,599	6,612	2,987	0
70-74	14,826	10,419	4,407	0	7,379	5,176	2,203	0	7,447	5,243	2,204	0
75-79	10,281	7,392	2,889	0	5,134	3,715	1,419	0	5,147	3,677	1,470	0
80-84	7,205	4,793	2,412	0	3,557	2,473	1,084	0	3,648	2,320	1,328	0
85-89	4,109	2,499	1,610	0	2,048	1,285	763	0	2,061	1,214	847	0
90-94	1,896	1,030	866	0	895	506	389	0	1,001	524	477	0
95-99	515	261	254	0	235	135	100	0	280	126	154	0
100 y más	246	83	163	0	108	36	72	0	138	47	91	0
No declarado	2	2	0	0	1	1	0	0	1	1	0	0

Cuadro 6, continuación...

Región, provincia y grupos de edades	Población de 15 años y más											
	Hombres						Mujeres					
	Total	Alfabeto	Analfabeto	No declarado	Total	Alfabeto	Analfabeto	No declarado	Total	Alfabeto	Analfabeto	No declarado
Azua	175,470	147,906	27,564	0	90,814	74,170	16,644	0	84,656	73,736	10,920	0
15-19	20,682	19,704	978	0	10,899	10,119	780	0	9,783	9,585	198	0
20-24	20,644	18,979	1,665	0	10,944	9,767	1,177	0	9,700	9,212	488	0
25-29	18,632	16,798	1,834	0	9,530	8,260	1,270	0	9,102	8,538	564	0
30-34	17,502	15,681	1,821	0	9,030	7,777	1,253	0	8,472	7,904	568	0
35-39	15,514	13,461	2,053	0	8,164	6,770	1,394	0	7,350	6,691	659	0
40-44	14,376	12,062	2,314	0	7,444	5,977	1,467	0	6,932	6,085	847	0
45-49	12,769	10,317	2,452	0	6,592	5,124	1,468	0	6,177	5,193	984	0
50-54	12,542	9,878	2,664	0	6,434	4,877	1,557	0	6,108	5,001	1,107	0
55-59	11,026	8,521	2,505	0	5,741	4,298	1,443	0	5,285	4,223	1,062	0
60-64	9,052	6,678	2,374	0	4,731	3,410	1,321	0	4,321	3,268	1,053	0
65-69	7,876	5,568	2,308	0	3,940	2,772	1,168	0	3,936	2,796	1,140	0
70-74	5,842	4,167	1,675	0	2,919	2,035	884	0	2,923	2,132	791	0
75-79	3,870	2,834	1,036	0	1,944	1,401	543	0	1,926	1,433	493	0
80-84	2,625	1,822	803	0	1,309	904	405	0	1,316	918	398	0
85-89	1,536	921	615	0	764	461	303	0	772	460	312	0
90-94	699	391	308	0	316	171	145	0	383	220	163	0
95-99	187	93	94	0	73	36	37	0	114	57	57	0
100 y más	94	29	65	0	39	10	29	0	55	19	36	0
No declarado	2	2	0	0	1	1	0	0	1	1	0	0
Elias Piña	42,872	31,014	11,858	0	21,831	16,019	5,812	0	21,041	14,995	6,046	0
15-19	6,392	5,647	745	0	3,263	2,871	392	0	3,129	2,776	353	0
20-24	4,798	3,978	820	0	2,322	1,930	392	0	2,476	2,048	428	0
25-29	4,235	3,234	1,001	0	2,012	1,552	460	0	2,223	1,682	541	0
30-34	3,814	2,866	948	0	1,892	1,425	467	0	1,922	1,441	481	0
35-39	3,488	2,530	958	0	1,811	1,323	488	0	1,677	1,207	470	0
40-44	3,293	2,230	1,063	0	1,717	1,199	518	0	1,576	1,031	545	0
45-49	2,839	1,847	992	0	1,434	965	469	0	1,405	882	523	0
50-54	2,877	1,783	1,094	0	1,555	974	581	0	1,322	809	513	0
55-59	2,397	1,592	805	0	1,245	841	404	0	1,152	751	401	0
60-64	2,424	1,483	941	0	1,298	846	452	0	1,126	637	489	0
65-69	1,989	1,218	771	0	1,044	677	367	0	945	541	404	0
70-74	1,663	999	664	0	855	531	324	0	808	468	340	0
75-79	1,237	831	406	0	670	447	223	0	567	384	183	0
80-84	753	435	318	0	380	249	131	0	373	186	187	0
85-89	411	227	184	0	200	123	77	0	211	104	107	0
90-94	185	84	101	0	97	48	49	0	88	36	52	0
95-99	54	21	33	0	23	13	10	0	31	8	23	0
100 y más	23	9	14	0	13	5	8	0	10	4	6	0
No declarado	0	0	0	0	0	0	0	0	0	0	0	0

Cuadro 6, continuación...

Población de 15 años y más

Región, provincia y grupos de edades	Total				Hombres				Mujeres			
	Total	Alfabeto	Analfabeto	No declarado	Total	Alfabeto	Analfabeto	No declarado	Total	Alfabeto	Analfabeto	No declarado
San Juan	179,434	150,678	28,756	0	91,965	76,173	15,792	0	87,469	74,505	12,964	0
15-19	19,815	18,977	838	0	10,288	9,742	546	0	9,527	9,235	292	0
20-24	19,473	18,131	1,342	0	9,835	8,992	843	0	9,638	9,139	499	0
25-29	17,966	16,447	1,519	0	8,915	7,935	980	0	9,051	8,512	539	0
30-34	16,507	14,871	1,636	0	8,457	7,398	1,059	0	8,050	7,473	577	0
35-39	14,384	12,706	1,678	0	7,460	6,403	1,052	0	6,924	6,298	626	0
40-44	14,272	12,066	2,206	0	7,509	6,143	1,366	0	6,763	5,923	840	0
45-49	12,533	10,199	2,334	0	6,562	5,219	1,343	0	5,971	4,980	991	0
50-54	12,967	10,221	2,746	0	6,863	5,299	1,564	0	6,104	4,922	1,182	0
55-59	11,951	9,132	2,819	0	6,165	4,654	1,511	0	5,786	4,478	1,308	0
60-64	10,271	7,647	2,624	0	5,479	4,099	1,380	0	4,792	3,548	1,244	0
65-69	9,396	6,667	2,729	0	4,678	3,392	1,286	0	4,718	3,275	1,443	0
70-74	7,321	5,253	2,068	0	3,605	2,610	995	0	3,716	2,643	1,073	0
75-79	5,174	3,727	1,447	0	2,520	1,867	653	0	2,654	1,860	794	0
80-84	3,827	2,536	1,291	0	1,868	1,320	548	0	1,959	1,216	743	0
85-89	2,162	1,351	811	0	1,084	701	383	0	1,078	650	428	0
90-94	1,012	555	457	0	482	287	195	0	530	268	262	0
95-99	274	147	127	0	139	86	53	0	135	61	74	0
100 y más	129	45	84	0	56	21	35	0	73	24	49	0
No declarado	0	0	0	0	0	0	0	0	0	0	0	0
Región Yuma	617,181	574,902	42,279	0	304,824	281,657	23,167	0	312,357	293,245	19,112	0
15-19	67,602	66,247	1,355	0	33,178	32,372	806	0	34,424	33,875	549	0
20-24	74,132	71,296	2,836	0	36,397	34,786	1,611	0	37,735	36,510	1,225	0
25-29	77,105	73,481	3,624	0	37,463	35,355	2,108	0	39,642	38,126	1,516	0
30-34	73,617	70,110	3,507	0	36,522	34,503	2,019	0	37,095	35,607	1,488	0
35-39	62,305	58,816	3,489	0	30,814	28,838	1,976	0	31,491	29,978	1,513	0
40-44	56,948	53,233	3,715	0	28,764	26,488	2,276	0	28,184	26,745	1,439	0
45-49	46,010	42,706	3,304	0	23,177	21,310	1,867	0	22,833	21,396	1,437	0
50-54	42,500	38,845	3,655	0	21,357	19,398	1,959	0	21,143	19,447	1,696	0
55-59	32,645	29,494	3,151	0	16,193	14,550	1,643	0	16,452	14,944	1,508	0
60-64	27,525	24,046	3,479	0	13,560	11,815	1,745	0	13,965	12,231	1,734	0
65-69	19,788	16,714	3,074	0	9,464	7,968	1,496	0	10,324	8,746	1,578	0
70-74	14,737	12,252	2,485	0	7,172	5,891	1,281	0	7,565	6,361	1,204	0
75-79	9,262	7,686	1,576	0	4,524	3,664	860	0	4,738	4,022	716	0
80-84	6,780	5,396	1,384	0	3,362	2,611	751	0	3,418	2,785	633	0
85-89	3,720	2,902	818	0	1,676	1,308	368	0	2,044	1,594	450	0
90-94	1,734	1,229	505	0	815	579	236	0	919	650	269	0
95-99	530	333	197	0	277	166	111	0	253	167	86	0
100 y más	237	112	125	0	106	52	54	0	131	60	71	0
No declarado	4	4	0	0	3	3	0	0	1	1	0	0

Cuadro 6, continuación...

Región, provincia y grupos de edades	Población de 15 años y más																	
	Total						Hombres						Mujeres					
	Total	Alfabeto	Analfabeto	No declarado	Total	Alfabeto	Analfabeto	No declarado	Total	Alfabeto	Analfabeto	No declarado	Total	Alfabeto	Analfabeto	No declarado		
El Seibo	72,970	63,095	9,875	0	38,231	32,324	5,907	0	34,739	30,771	3,968	0	34,739	30,771	3,968	0		
15-19	8,098	7,848	250	0	4,126	3,966	160	0	3,972	3,882	90	0	3,972	3,882	90	0		
20-24	8,288	7,679	609	0	4,329	3,936	393	0	3,959	3,743	216	0	3,959	3,743	216	0		
25-29	7,770	7,099	671	0	4,062	3,644	418	0	3,708	3,455	253	0	3,708	3,455	253	0		
30-34	7,368	6,655	713	0	3,831	3,383	448	0	3,537	3,272	265	0	3,537	3,272	265	0		
35-39	6,343	5,560	783	0	3,304	2,824	480	0	3,039	2,736	303	0	3,039	2,736	303	0		
40-44	5,898	4,964	934	0	3,196	2,612	584	0	2,702	2,352	350	0	2,702	2,352	350	0		
45-49	5,019	4,241	778	0	2,598	2,117	481	0	2,421	2,124	297	0	2,421	2,124	297	0		
50-54	5,318	4,409	909	0	2,821	2,286	535	0	2,497	2,123	374	0	2,497	2,123	374	0		
55-59	4,374	3,576	798	0	2,335	1,877	458	0	2,039	1,699	340	0	2,039	1,699	340	0		
60-64	4,085	3,236	849	0	2,121	1,666	455	0	1,964	1,570	394	0	1,964	1,570	394	0		
65-69	3,286	2,492	794	0	1,756	1,297	459	0	1,530	1,195	335	0	1,530	1,195	335	0		
70-74	2,618	2,008	610	0	1,384	1,023	361	0	1,234	985	249	0	1,234	985	249	0		
75-79	1,794	1,338	456	0	993	723	270	0	801	615	186	0	801	615	186	0		
80-84	1,356	1,019	337	0	735	536	199	0	621	483	138	0	621	483	138	0		
85-89	749	562	187	0	356	253	103	0	393	309	84	0	393	309	84	0		
90-94	417	295	122	0	186	126	60	0	231	169	62	0	231	169	62	0		
95-99	125	76	49	0	71	36	35	0	54	40	14	0	54	40	14	0		
100 y más	61	35	26	0	24	16	8	0	37	19	18	0	37	19	18	0		
No declarado	3	3	0	0	3	3	0	0	0	0	0	0	0	0	0	0		
La Altagracia	331,862	309,355	22,507	0	164,847	152,551	12,296	0	167,015	156,804	10,211	0	167,015	156,804	10,211	0		
15-19	34,627	33,881	746	0	16,656	16,221	435	0	17,971	17,660	311	0	17,971	17,660	311	0		
20-24	39,954	38,314	1,640	0	19,153	18,278	875	0	20,801	20,036	765	0	20,801	20,036	765	0		
25-29	44,198	41,907	2,291	0	21,183	19,874	1,309	0	23,015	22,033	982	0	23,015	22,033	982	0		
30-34	43,383	41,264	2,119	0	21,666	20,481	1,185	0	21,717	20,783	934	0	21,717	20,783	934	0		
35-39	37,298	35,247	2,051	0	18,569	17,437	1,132	0	18,729	17,810	919	0	18,729	17,810	919	0		
40-44	32,556	30,551	2,005	0	16,732	15,472	1,260	0	15,824	15,079	745	0	15,824	15,079	745	0		
45-49	25,033	23,252	1,781	0	13,028	12,028	1,000	0	12,005	11,224	781	0	12,005	11,224	781	0		
50-54	21,903	19,958	1,945	0	11,299	10,257	1,042	0	10,604	9,701	903	0	10,604	9,701	903	0		
55-59	15,481	13,926	1,555	0	7,885	7,075	810	0	7,596	6,851	745	0	7,596	6,851	745	0		
60-64	12,554	10,853	1,701	0	6,365	5,499	866	0	6,189	5,354	835	0	6,189	5,354	835	0		
65-69	8,748	7,311	1,437	0	4,210	3,504	706	0	4,538	3,807	731	0	4,538	3,807	731	0		
70-74	6,540	5,371	1,169	0	3,302	2,702	600	0	3,238	2,669	569	0	3,238	2,669	569	0		
75-79	4,023	3,334	689	0	2,009	1,628	381	0	2,014	1,706	308	0	2,014	1,706	308	0		
80-84	2,968	2,323	645	0	1,506	1,157	349	0	1,462	1,166	296	0	1,462	1,166	296	0		
85-89	1,588	1,221	367	0	763	599	164	0	825	622	203	0	825	622	203	0		
90-94	672	462	210	0	343	244	99	0	329	218	111	0	329	218	111	0		
95-99	228	137	91	0	122	72	50	0	106	65	41	0	106	65	41	0		
100 y más	107	42	65	0	56	23	33	0	51	19	32	0	51	19	32	0		
No declarado	1	1	0	0	0	0	0	0	1	1	0	0	1	1	0	0		

Cuadro 6, continuación...

Población de 15 años y más

Región, provincia y grupos de edades	Total				Hombres				Mujeres			
	Total	Alfabeto	Analfabeto	No declarado	Total	Alfabeto	Analfabeto	No declarado	Total	Alfabeto	Analfabeto	No declarado
La Romana	212,349	202,452	9,897	0	101,746	96,782	4,964	0	110,603	105,670	4,933	0
15-19	24,877	24,518	359	0	12,396	12,185	211	0	12,481	12,333	148	0
20-24	25,890	25,303	587	0	12,915	12,572	343	0	12,975	12,731	244	0
25-29	25,137	24,475	662	0	12,218	11,837	381	0	12,919	12,638	281	0
30-34	22,866	22,191	675	0	11,025	10,639	386	0	11,841	11,552	289	0
35-39	18,664	18,009	655	0	8,941	8,577	364	0	9,723	9,432	291	0
40-44	18,494	17,718	776	0	8,836	8,404	432	0	9,658	9,314	344	0
45-49	15,958	15,213	745	0	7,551	7,165	386	0	8,407	8,048	359	0
50-54	15,279	14,478	801	0	7,237	6,855	382	0	8,042	7,623	419	0
55-59	12,790	11,992	798	0	5,973	5,598	375	0	6,817	6,394	423	0
60-64	10,886	9,957	929	0	5,074	4,650	424	0	5,812	5,307	505	0
65-69	7,754	6,911	843	0	3,498	3,167	331	0	4,256	3,744	512	0
70-74	5,579	4,873	706	0	2,486	2,166	320	0	3,093	2,707	386	0
75-79	3,445	3,014	431	0	1,522	1,313	209	0	1,923	1,701	222	0
80-84	2,456	2,054	402	0	1,121	918	203	0	1,335	1,136	199	0
85-89	1,383	1,119	264	0	557	456	101	0	826	663	163	0
90-94	645	472	173	0	286	209	77	0	359	263	96	0
95-99	177	120	57	0	84	58	26	0	93	62	31	0
100 y más	69	35	34	0	26	13	13	0	43	22	21	0
No declarado	0	0	0	0	0	0	0	0	0	0	0	0
Región Higuamo	472,742	437,656	35,084	2	230,671	211,860	18,809	2	242,071	225,796	16,275	0
15-19	54,520	53,646	874	0	27,751	27,238	513	0	26,769	26,408	361	0
20-24	56,176	54,454	1,722	0	28,007	26,977	1,030	0	28,169	27,477	692	0
25-29	52,894	50,868	2,026	0	25,754	24,491	1,263	0	27,140	26,377	763	0
30-34	49,031	46,927	2,104	0	23,879	22,655	1,224	0	25,152	24,272	880	0
35-39	40,433	38,308	2,125	0	19,506	18,215	1,291	0	20,927	20,093	834	0
40-44	37,744	35,200	2,542	2	18,305	16,813	1,490	2	19,439	18,387	1,052	0
45-49	33,896	31,233	2,663	0	16,201	14,652	1,549	0	17,695	16,581	1,114	0
50-54	34,419	31,328	3,091	0	16,768	15,069	1,699	0	17,651	16,259	1,392	0
55-59	30,248	27,025	3,223	0	14,389	12,692	1,697	0	15,859	14,333	1,526	0
60-64	25,852	22,429	3,423	0	12,511	10,754	1,757	0	13,341	11,675	1,666	0
65-69	19,074	15,871	3,203	0	9,397	7,839	1,558	0	9,677	8,032	1,645	0
70-74	14,807	12,112	2,695	0	7,132	5,829	1,303	0	7,675	6,283	1,392	0
75-79	9,943	8,237	1,706	0	4,746	3,908	838	0	5,197	4,329	868	0
80-84	7,047	5,447	1,600	0	3,363	2,608	755	0	3,684	2,839	845	0
85-89	3,923	2,829	1,094	0	1,754	1,311	443	0	2,169	1,518	651	0
90-94	1,847	1,220	627	0	851	578	273	0	996	642	354	0
95-99	635	392	243	0	260	166	94	0	375	226	149	0
100 y más	247	125	122	0	93	62	31	0	154	63	91	0
No declarado	6	5	1	0	4	3	1	0	2	2	0	0

Cuadro 6, continuación...

Región, provincia y grupos de edades	Población de 15 años y más											
	Total				Hombres				Mujeres			
	Total	Alfabeta	Analfabeta	No declarado	Total	Alfabeta	Analfabeta	No declarado	Total	Alfabeta	Analfabeta	No declarado
San Pedro de Macorís	249,595	236,116	13,479	0	119,586	112,762	6,824	0	130,009	123,354	6,655	0
15-19	28,368	28,005	363	0	14,483	14,280	203	0	13,885	13,725	160	0
20-24	30,091	29,424	667	0	14,970	14,589	381	0	15,121	14,835	286	0
25-29	28,238	27,406	832	0	13,632	13,099	533	0	14,606	14,307	299	0
30-34	26,183	25,338	845	0	12,673	12,218	455	0	13,510	13,120	390	0
35-39	21,391	20,564	827	0	10,162	9,688	474	0	11,229	10,876	353	0
40-44	19,911	19,002	909	0	9,474	8,970	504	0	10,437	10,032	405	0
45-49	18,419	17,456	963	0	8,551	7,991	560	0	9,868	9,465	403	0
50-54	18,905	17,737	1,168	0	9,007	8,416	591	0	9,898	9,321	577	0
55-59	16,378	15,162	1,216	0	7,550	6,943	607	0	8,828	8,219	609	0
60-64	13,757	12,389	1,368	0	6,306	5,646	660	0	7,451	6,743	708	0
65-69	9,745	8,489	1,256	0	4,606	4,055	551	0	5,139	4,434	705	0
70-74	7,174	6,148	1,026	0	3,288	2,840	448	0	3,886	3,308	578	0
75-79	4,659	4,025	634	0	2,126	1,835	291	0	2,533	2,190	343	0
80-84	3,250	2,656	594	0	1,509	1,235	274	0	1,741	1,421	320	0
85-89	1,873	1,456	417	0	753	619	134	0	1,120	837	283	0
90-94	834	589	245	0	333	229	104	0	501	360	141	0
95-99	311	209	102	0	122	81	41	0	189	128	61	0
100 y más	105	59	46	0	39	27	12	0	66	32	34	0
No declarado	3	2	1	0	2	1	1	0	1	1	0	0
Monte Plata	148,865	134,580	14,285	0	74,561	66,698	7,863	0	74,304	67,882	6,422	0
15-19	18,159	17,810	349	0	9,230	9,022	208	0	8,929	8,788	141	0
20-24	18,020	17,355	665	0	9,021	8,599	422	0	8,999	8,756	243	0
25-29	16,557	15,822	735	0	8,191	7,731	460	0	8,366	8,091	275	0
30-34	15,084	14,301	783	0	7,431	6,952	479	0	7,653	7,349	304	0
35-39	12,469	11,659	810	0	6,172	5,674	498	0	6,297	5,985	312	0
40-44	11,778	10,704	1,074	0	5,832	5,170	662	0	5,946	5,534	412	0
45-49	10,052	8,945	1,107	0	5,018	4,380	638	0	5,034	4,565	469	0
50-54	10,105	8,881	1,224	0	5,055	4,376	679	0	5,050	4,505	545	0
55-59	9,070	7,775	1,295	0	4,558	3,836	722	0	4,512	3,939	573	0
60-64	7,910	6,508	1,402	0	4,051	3,325	726	0	3,859	3,183	676	0
65-69	6,169	4,842	1,327	0	3,207	2,522	685	0	2,962	2,320	642	0
70-74	5,120	3,957	1,163	0	2,601	2,006	595	0	2,519	1,951	568	0
75-79	3,521	2,769	752	0	1,767	1,391	376	0	1,754	1,378	376	0
80-84	2,533	1,823	710	0	1,253	918	335	0	1,280	905	375	0
85-89	1,316	871	445	0	665	467	198	0	651	404	247	0
90-94	694	406	288	0	371	243	128	0	323	163	160	0
95-99	203	105	98	0	96	58	38	0	107	47	60	0
100 y más	102	44	58	0	40	26	14	0	62	18	44	0
No declarado	3	3	0	0	2	2	0	0	1	1	0	0

Cuadro 6, continuación...

Región, provincia y grupos de edades	Población de 15 años y más											
	Total				Hombres				Mujeres			
	Total	Alfabeta	Analfabeta	No declarado	Total	Alfabeta	Analfabeta	No declarado	Total	Alfabeta	Analfabeta	No declarado
Hato Mayor	74,282	66,960	7,320	2	36,524	32,400	4,122	2	37,758	34,560	3,198	0
15-19	7,993	7,831	162	0	4,038	3,936	102	0	3,955	3,895	60	0
20-24	8,065	7,675	390	0	4,016	3,789	227	0	4,049	3,886	163	0
25-29	8,099	7,640	459	0	3,931	3,661	270	0	4,168	3,979	189	0
30-34	7,764	7,288	476	0	3,775	3,485	290	0	3,989	3,803	186	0
35-39	6,573	6,085	488	0	3,172	2,853	319	0	3,401	3,232	169	0
40-44	6,055	5,494	559	2	2,999	2,673	324	2	3,056	2,821	235	0
45-49	5,425	4,832	593	0	2,632	2,281	351	0	2,793	2,551	242	0
50-54	5,409	4,710	699	0	2,706	2,277	429	0	2,703	2,433	270	0
55-59	4,800	4,088	712	0	2,281	1,913	368	0	2,519	2,175	344	0
60-64	4,185	3,532	653	0	2,154	1,783	371	0	2,031	1,749	282	0
65-69	3,160	2,540	620	0	1,584	1,262	322	0	1,576	1,278	298	0
70-74	2,513	2,007	506	0	1,243	983	260	0	1,270	1,024	246	0
75-79	1,763	1,443	320	0	853	682	171	0	910	761	149	0
80-84	1,264	968	296	0	601	455	146	0	663	513	150	0
85-89	734	502	232	0	336	225	111	0	398	277	121	0
90-94	319	225	94	0	147	106	41	0	172	119	53	0
95-99	121	78	43	0	42	27	15	0	79	51	28	0
100 y más	40	22	18	0	14	9	5	0	26	13	13	0
No declarado	0	0	0	0	0	0	0	0	0	0	0	0

REPÚBLICA DOMINICANA: Porcentaje de la población de 15 años y más, con condición de analfabetismo, según provincia, 2022

Gráfico 3.

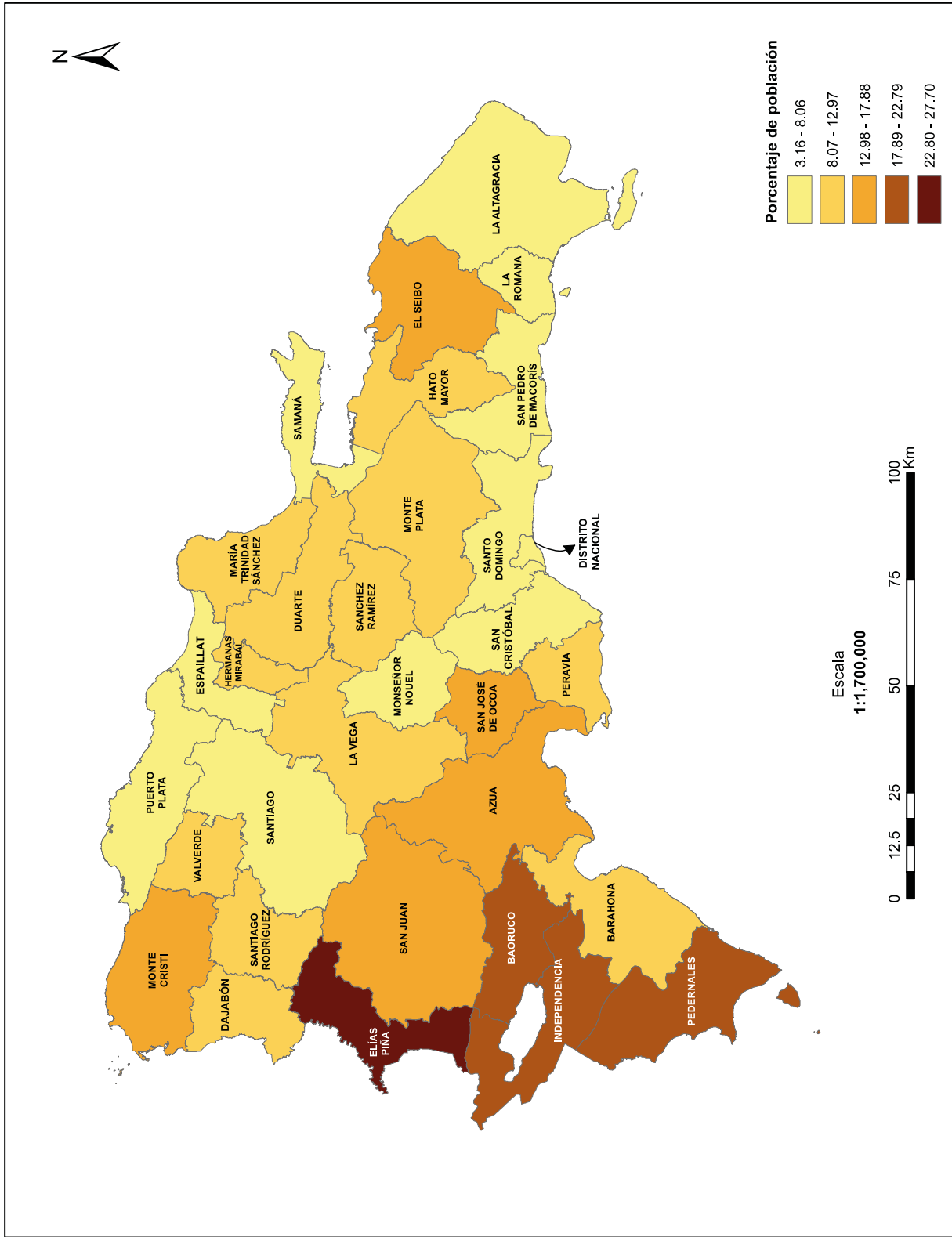

Cuadro 7

REPÚBLICA DOMINICANA: Población de 3 años y más que asiste o asistió a la escuela, por nivel de instrucción, según región, provincia, zona de residencia y grupos de edades

Región, provincia, zona de residencia y grupos de edades	Población de 3 años y más que asiste o asistió a la escuela				
	Total	Preprimaria	Primaria o Básica	Secundaria o Media	Universitaria o Superior
Total	9,375,645	593,555	3,646,200	3,219,234	1,916,656
3-4	166,302	166,302	0	0	0
5-9	867,914	188,785	679,129	0	0
10-14	882,877	1,941	778,523	102,413	0
15-19	841,647	6,670	173,176	588,673	73,128
20-24	896,900	12,859	118,897	475,552	289,592
25-29	849,963	14,733	130,281	401,600	303,349
30-34	806,832	15,826	143,379	356,401	291,226
35-39	675,194	15,905	149,726	280,584	228,979
40-44	642,865	18,682	181,377	246,128	196,678
45-49	554,196	20,133	202,238	191,066	140,759
50-54	538,985	22,549	220,049	183,399	112,988
55-59	455,314	20,617	191,145	148,168	95,384
60-64	374,787	20,079	176,747	101,573	76,388
65-69	290,227	18,855	154,466	64,745	52,161
70-74	220,770	17,025	133,379	38,844	31,522
75-79	143,315	12,238	97,944	19,695	13,438
80-84	91,203	8,869	64,280	11,609	6,445
85-89	47,498	6,850	32,077	5,531	3,040
90-94	20,810	3,204	14,046	2,354	1,206
95-99	6,101	1,058	4,087	664	292
100 y más	1,850	372	1,164	235	79
No declarado	95	3	90	0	2
Urbana	6,895,909	410,075	2,480,811	2,403,670	1,601,353
3-4	128,717	128,717	0	0	0
5-9	621,445	136,391	485,054	0	0
10-14	635,241	1,342	558,296	75,603	0
15-19	608,675	4,113	116,782	428,752	59,028
20-24	659,635	7,679	75,997	341,301	234,658
25-29	628,690	8,737	81,874	291,541	246,538
30-34	599,371	9,378	90,028	260,948	239,017
35-39	500,395	9,359	93,674	207,646	189,716
40-44	476,215	10,988	114,953	185,673	164,601
45-49	409,239	11,786	130,233	147,473	119,747
50-54	398,188	13,463	143,747	143,259	97,719
55-59	339,281	12,358	126,095	117,194	83,634
60-64	280,533	12,184	118,493	82,055	67,801
65-69	218,147	11,775	105,261	53,898	47,213
70-74	164,554	10,699	91,755	33,138	28,962
75-79	104,950	7,732	67,637	17,148	12,433
80-84	66,686	5,694	44,708	10,275	6,009
85-89	34,794	4,544	22,511	4,909	2,830
90-94	15,307	2,167	9,959	2,069	1,112
95-99	4,465	732	2,900	569	264
100 y más	1,325	234	803	219	69
No declarado	56	3	51	0	2

Cuadro 7, continuación...

Región, provincia, zona de residencia y grupos de edades	Población de 3 años y más que asiste o asistió a la escuela				
	Total	Preprimaria	Primaria o Básica	Secundaria o Media	Universitaria o Superior
Rural	2,479,736	183,480	1,165,389	815,564	315,303
3-4	37,585	37,585	0	0	0
5-9	246,469	52,394	194,075	0	0
10-14	247,636	599	220,227	26,810	0
15-19	232,972	2,557	56,394	159,921	14,100
20-24	237,265	5,180	42,900	134,251	54,934
25-29	221,273	5,996	48,407	110,059	56,811
30-34	207,461	6,448	53,351	95,453	52,209
35-39	174,799	6,546	56,052	72,938	39,263
40-44	166,650	7,694	66,424	60,455	32,077
45-49	144,957	8,347	72,005	43,593	21,012
50-54	140,797	9,086	76,302	40,140	15,269
55-59	116,033	8,259	65,050	30,974	11,750
60-64	94,254	7,895	58,254	19,518	8,587
65-69	72,080	7,080	49,205	10,847	4,948
70-74	56,216	6,326	41,624	5,706	2,560
75-79	38,365	4,506	30,307	2,547	1,005
80-84	24,517	3,175	19,572	1,334	436
85-89	12,704	2,306	9,566	622	210
90-94	5,503	1,037	4,087	285	94
95-99	1,636	326	1,187	95	28
100 y más	525	138	361	16	10
No declarado	39	0	39	0	0
Región Ozama	3,394,949	196,212	1,116,319	1,203,159	879,259
3-4	68,285	68,285	0	0	0
5-9	305,086	67,918	237,168	0	0
10-14	315,018	798	277,223	36,997	0
15-19	297,637	1,745	52,903	210,624	32,365
20-24	328,883	3,141	31,562	167,394	126,786
25-29	307,610	3,500	33,155	142,746	128,209
30-34	296,981	3,840	37,151	129,490	126,500
35-39	250,141	3,843	38,914	103,347	104,037
40-44	238,103	4,313	47,735	94,365	91,690
45-49	202,062	4,825	53,120	75,839	68,278
50-54	194,011	5,689	59,763	73,029	55,530
55-59	165,269	5,226	52,947	59,606	47,490
60-64	135,339	5,043	50,043	42,370	37,883
65-69	107,642	5,033	45,456	29,393	27,760
70-74	79,306	4,351	38,725	18,064	18,166
75-79	48,930	3,293	28,238	9,526	7,873
80-84	30,099	2,197	18,086	5,862	3,954
85-89	15,276	1,902	8,813	2,767	1,794
90-94	6,690	875	3,836	1,252	727
95-99	1,999	291	1,172	362	174
100 y más	544	103	273	126	42
No declarado	38	1	36	0	1

Cuadro 7, continuación...

Región, provincia, zona de residencia y grupos de edades	Población de 3 años y más que asiste o asistió a la escuela				
	Total	Preprimaria	Primaria o Básica	Secundaria o Media	Universitaria o Superior
Urbana	2,958,762	166,906	943,138	1,041,372	807,346
3-4	59,939	59,939	0	0	0
5-9	258,541	57,571	200,970	0	0
10-14	267,556	645	235,001	31,910	0
15-19	254,272	1,417	43,339	180,177	29,339
20-24	283,720	2,473	25,263	141,242	114,742
25-29	267,531	2,775	26,741	121,589	116,426
30-34	259,361	3,013	30,341	110,984	115,023
35-39	218,495	3,064	31,581	88,807	95,043
40-44	207,471	3,337	38,899	81,550	83,685
45-49	176,470	3,806	43,815	66,079	62,770
50-54	170,561	4,626	49,939	64,401	51,595
55-59	147,090	4,297	44,934	53,349	44,510
60-64	121,645	4,187	43,201	38,437	35,820
65-69	97,713	4,305	39,795	27,038	26,575
70-74	72,678	3,800	34,447	16,884	17,547
75-79	44,912	2,850	25,390	8,979	7,693
80-84	27,873	1,916	16,454	5,610	3,893
85-89	14,226	1,711	8,101	2,655	1,759
90-94	6,270	803	3,538	1,211	718
95-99	1,887	276	1,100	345	166
100 y más	513	94	253	125	41
No declarado	38	1	36	0	1
Rural	436,187	29,306	173,181	161,787	71,913
3-4	8,346	8,346	0	0	0
5-9	46,545	10,347	36,198	0	0
10-14	47,462	153	42,222	5,087	0
15-19	43,365	328	9,564	30,447	3,026
20-24	45,163	668	6,299	26,152	12,044
25-29	40,079	725	6,414	21,157	11,783
30-34	37,620	827	6,810	18,506	11,477
35-39	31,646	779	7,333	14,540	8,994
40-44	30,632	976	8,836	12,815	8,005
45-49	25,592	1,019	9,305	9,760	5,508
50-54	23,450	1,063	9,824	8,628	3,935
55-59	18,179	929	8,013	6,257	2,980
60-64	13,694	856	6,842	3,933	2,063
65-69	9,929	728	5,661	2,355	1,185
70-74	6,628	551	4,278	1,180	619
75-79	4,018	443	2,848	547	180
80-84	2,226	281	1,632	252	61
85-89	1,050	191	712	112	35
90-94	420	72	298	41	9
95-99	112	15	72	17	8
100 y más	31	9	20	1	1
No declarado	0	0	0	0	0

Cuadro 7, continuación...

Región, provincia, zona de residencia y grupos de edades	Población de 3 años y más que asiste o asistió a la escuela				
	Total	Preprimaria	Primaria o Básica	Secundaria o Media	Universitaria o Superior
Distrito Nacional	935,263	48,919	263,370	288,437	334,537
3-4	18,695	18,695	0	0	0
5-9	73,383	16,715	56,668	0	0
10-14	76,747	161	67,299	9,287	0
15-19	74,462	392	12,242	50,710	11,118
20-24	85,940	746	7,172	36,065	41,957
25-29	81,563	826	7,308	30,487	42,942
30-34	79,735	888	8,206	28,330	42,311
35-39	68,952	918	8,328	22,731	36,975
40-44	65,540	865	10,046	21,162	33,467
45-49	56,594	1,005	11,061	17,811	26,717
50-54	55,342	1,204	12,686	18,156	23,296
55-59	50,959	1,096	11,981	15,999	21,883
60-64	43,004	1,018	11,290	12,316	18,380
65-69	35,783	1,086	10,894	9,288	14,515
70-74	28,255	1,006	10,013	6,511	10,725
75-79	17,840	801	7,787	4,034	5,218
80-84	11,811	508	5,458	2,964	2,881
85-89	6,481	534	2,979	1,557	1,411
90-94	3,036	308	1,398	751	579
95-99	916	110	457	208	141
100 y más	221	37	93	70	21
No declarado	4	0	4	0	0
Urbana	935,263	48,919	263,370	288,437	334,537
3-4	18,695	18,695	0	0	0
5-9	73,383	16,715	56,668	0	0
10-14	76,747	161	67,299	9,287	0
15-19	74,462	392	12,242	50,710	11,118
20-24	85,940	746	7,172	36,065	41,957
25-29	81,563	826	7,308	30,487	42,942
30-34	79,735	888	8,206	28,330	42,311
35-39	68,952	918	8,328	22,731	36,975
40-44	65,540	865	10,046	21,162	33,467
45-49	56,594	1,005	11,061	17,811	26,717
50-54	55,342	1,204	12,686	18,156	23,296
55-59	50,959	1,096	11,981	15,999	21,883
60-64	43,004	1,018	11,290	12,316	18,380
65-69	35,783	1,086	10,894	9,288	14,515
70-74	28,255	1,006	10,013	6,511	10,725
75-79	17,840	801	7,787	4,034	5,218
80-84	11,811	508	5,458	2,964	2,881
85-89	6,481	534	2,979	1,557	1,411
90-94	3,036	308	1,398	751	579
95-99	916	110	457	208	141
100 y más	221	37	93	70	21
No declarado	4	0	4	0	0

Cuadro 7, continuación...

Región, provincia, zona de residencia y grupos de edades	Población de 3 años y más que asiste o asistió a la escuela				
	Total	Preprimaria	Primaria o Básica	Secundaria o Media	Universitaria o Superior
Rural	0	0	0	0	0
3-4	0	0	0	0	0
5-9	0	0	0	0	0
10-14	0	0	0	0	0
15-19	0	0	0	0	0
20-24	0	0	0	0	0
25-29	0	0	0	0	0
30-34	0	0	0	0	0
35-39	0	0	0	0	0
40-44	0	0	0	0	0
45-49	0	0	0	0	0
50-54	0	0	0	0	0
55-59	0	0	0	0	0
60-64	0	0	0	0	0
65-69	0	0	0	0	0
70-74	0	0	0	0	0
75-79	0	0	0	0	0
80-84	0	0	0	0	0
85-89	0	0	0	0	0
90-94	0	0	0	0	0
95-99	0	0	0	0	0
100 y más	0	0	0	0	0
No declarado	0	0	0	0	0
Santo Domingo	2,459,686	147,293	852,949	914,722	544,722
3-4	49,590	49,590	0	0	0
5-9	231,703	51,203	180,500	0	0
10-14	238,271	637	209,924	27,710	0
15-19	223,175	1,353	40,661	159,914	21,247
20-24	242,943	2,395	24,390	131,329	84,829
25-29	226,047	2,674	25,847	112,259	85,267
30-34	217,246	2,952	28,945	101,160	84,189
35-39	181,189	2,925	30,586	80,616	67,062
40-44	172,563	3,448	37,689	73,203	58,223
45-49	145,468	3,820	42,059	58,028	41,561
50-54	138,669	4,485	47,077	54,873	32,234
55-59	114,310	4,130	40,966	43,607	25,607
60-64	92,335	4,025	38,753	30,054	19,503
65-69	71,859	3,947	34,562	20,105	13,245
70-74	51,051	3,345	28,712	11,553	7,441
75-79	31,090	2,492	20,451	5,492	2,655
80-84	18,288	1,689	12,628	2,898	1,073
85-89	8,795	1,368	5,834	1,210	383
90-94	3,654	567	2,438	501	148
95-99	1,083	181	715	154	33
100 y más	323	66	180	56	21
No declarado	34	1	32	0	1

Cuadro 7, continuación...

Región, provincia, zona de residencia y grupos de edades	Población de 3 años y más que asiste o asistió a la escuela				
	Total	Preprimaria	Primaria o Básica	Secundaria o Media	Universitaria o Superior
Urbana	2,023,499	117,987	679,768	752,935	472,809
3-4	41,244	41,244	0	0	0
5-9	185,158	40,856	144,302	0	0
10-14	190,809	484	167,702	22,623	0
15-19	179,810	1,025	31,097	129,467	18,221
20-24	197,780	1,727	18,091	105,177	72,785
25-29	185,968	1,949	19,433	91,102	73,484
30-34	179,626	2,125	22,135	82,654	72,712
35-39	149,543	2,146	23,253	66,076	58,068
40-44	141,931	2,472	28,853	60,388	50,218
45-49	119,876	2,801	32,754	48,268	36,053
50-54	115,219	3,422	37,253	46,245	28,299
55-59	96,131	3,201	32,953	37,350	22,627
60-64	78,641	3,169	31,911	26,121	17,440
65-69	61,930	3,219	28,901	17,750	12,060
70-74	44,423	2,794	24,434	10,373	6,822
75-79	27,072	2,049	17,603	4,945	2,475
80-84	16,062	1,408	10,996	2,646	1,012
85-89	7,745	1,177	5,122	1,098	348
90-94	3,234	495	2,140	460	139
95-99	971	166	643	137	25
100 y más	292	57	160	55	20
No declarado	34	1	32	0	1
Rural	436,187	29,306	173,181	161,787	71,913
3-4	8,346	8,346	0	0	0
5-9	46,545	10,347	36,198	0	0
10-14	47,462	153	42,222	5,087	0
15-19	43,365	328	9,564	30,447	3,026
20-24	45,163	668	6,299	26,152	12,044
25-29	40,079	725	6,414	21,157	11,783
30-34	37,620	827	6,810	18,506	11,477
35-39	31,646	779	7,333	14,540	8,994
40-44	30,632	976	8,836	12,815	8,005
45-49	25,592	1,019	9,305	9,760	5,508
50-54	23,450	1,063	9,824	8,628	3,935
55-59	18,179	929	8,013	6,257	2,980
60-64	13,694	856	6,842	3,933	2,063
65-69	9,929	728	5,661	2,355	1,185
70-74	6,628	551	4,278	1,180	619
75-79	4,018	443	2,848	547	180
80-84	2,226	281	1,632	252	61
85-89	1,050	191	712	112	35
90-94	420	72	298	41	9
95-99	112	15	72	17	8
100 y más	31	9	20	1	1
No declarado	0	0	0	0	0

Cuadro 7, continuación...

Región, provincia, zona de residencia y grupos de edades	Población de 3 años y más que asiste o asistió a la escuela				
	Total	Preprimaria	Primaria o Básica	Secundaria o Media	Universitaria o Superior
Región Cibao Norte	1,449,847	90,569	578,087	518,713	262,478
3-4	21,229	21,229	0	0	0
5-9	118,593	26,227	92,366	0	0
10-14	120,974	300	106,677	13,997	0
15-19	121,798	987	24,242	86,574	9,995
20-24	134,697	2,029	18,114	74,784	39,770
25-29	131,849	2,333	20,670	66,234	42,612
30-34	126,581	2,594	23,367	60,071	40,549
35-39	105,066	2,591	24,885	46,576	31,014
40-44	104,137	3,291	32,710	41,336	26,800
45-49	91,828	3,690	37,751	31,938	18,449
50-54	92,803	4,280	41,405	31,692	15,426
55-59	77,226	3,939	34,929	25,245	13,113
60-64	61,924	3,891	30,917	16,624	10,492
65-69	47,775	3,570	26,812	10,516	6,877
70-74	37,533	3,226	23,679	6,508	4,120
75-79	24,953	2,374	17,488	3,240	1,851
80-84	16,544	1,757	11,911	1,988	888
85-89	8,633	1,318	6,068	893	354
90-94	4,047	641	2,940	339	127
95-99	1,281	236	890	116	39
100 y más	334	66	224	42	2
No declarado	42	0	42	0	0
Urbana	964,860	57,059	356,604	352,064	199,133
3-4	15,012	15,012	0	0	0
5-9	77,647	17,552	60,095	0	0
10-14	79,419	201	70,139	9,079	0
15-19	80,354	604	15,290	57,139	7,321
20-24	90,978	1,202	10,888	49,647	29,241
25-29	88,888	1,378	12,221	43,995	31,294
30-34	85,223	1,495	13,514	39,859	30,355
35-39	70,283	1,477	14,317	31,338	23,151
40-44	69,619	1,913	19,073	28,360	20,273
45-49	61,037	1,991	22,375	22,388	14,283
50-54	61,237	2,375	24,620	22,098	12,144
55-59	51,189	2,183	20,742	17,776	10,488
60-64	41,298	2,179	18,498	12,103	8,518
65-69	31,864	2,008	16,291	7,841	5,724
70-74	24,895	1,848	14,518	5,037	3,492
75-79	16,245	1,342	10,670	2,635	1,598
80-84	10,575	1,000	7,175	1,619	781
85-89	5,501	766	3,655	749	331
90-94	2,581	364	1,832	278	107
95-99	796	146	536	84	30
100 y más	209	23	145	39	2
No declarado	10	0	10	0	0

Cuadro 7, continuación...

Región, provincia, zona de residencia y grupos de edades	Población de 3 años y más que asiste o asistió a la escuela				
	Total	Preprimaria	Primaria o Básica	Secundaria o Media	Universitaria o Superior
Rural	484,987	33,510	221,483	166,649	63,345
3-4	6,217	6,217	0	0	0
5-9	40,946	8,675	32,271	0	0
10-14	41,555	99	36,538	4,918	0
15-19	41,444	383	8,952	29,435	2,674
20-24	43,719	827	7,226	25,137	10,529
25-29	42,961	955	8,449	22,239	11,318
30-34	41,358	1,099	9,853	20,212	10,194
35-39	34,783	1,114	10,568	15,238	7,863
40-44	34,518	1,378	13,637	12,976	6,527
45-49	30,791	1,699	15,376	9,550	4,166
50-54	31,566	1,905	16,785	9,594	3,282
55-59	26,037	1,756	14,187	7,469	2,625
60-64	20,626	1,712	12,419	4,521	1,974
65-69	15,911	1,562	10,521	2,675	1,153
70-74	12,638	1,378	9,161	1,471	628
75-79	8,708	1,032	6,818	605	253
80-84	5,969	757	4,736	369	107
85-89	3,132	552	2,413	144	23
90-94	1,466	277	1,108	61	20
95-99	485	90	354	32	9
100 y más	125	43	79	3	0
No declarado	32	0	32	0	0
Español	210,302	12,973	87,801	73,560	35,968
3-4	2,942	2,942	0	0	0
5-9	16,750	3,633	13,117	0	0
10-14	16,990	30	14,673	2,287	0
15-19	17,720	141	3,367	12,747	1,465
20-24	19,137	336	2,687	10,321	5,793
25-29	18,884	339	3,245	9,082	6,218
30-34	18,153	363	3,743	8,339	5,708
35-39	15,301	359	3,942	6,508	4,492
40-44	14,824	474	5,085	5,663	3,602
45-49	13,080	551	5,974	4,379	2,176
50-54	13,728	647	6,479	4,770	1,832
55-59	11,410	576	5,458	3,804	1,572
60-64	9,338	553	5,056	2,473	1,256
65-69	7,398	561	4,411	1,530	896
70-74	5,751	470	3,876	898	507
75-79	3,972	354	2,952	401	265
80-84	2,621	254	2,022	230	115
85-89	1,368	219	1,028	86	35
90-94	687	117	504	35	31
95-99	191	45	134	7	5
100 y más	57	9	48	0	0
No declarado	0	0	0	0	0

Cuadro 7, continuación...

Región, provincia, zona de residencia y grupos de edades	Población de 3 años y más que asiste o asistió a la escuela				
	Total	Preprimaria	Primaria o Básica	Secundaria o Media	Universitaria o Superior
Urbana	95,497	5,540	36,379	33,780	19,798
3-4	1,552	1,552	0	0	0
5-9	7,555	1,662	5,893	0	0
10-14	7,689	10	6,602	1,077	0
15-19	8,134	55	1,536	5,787	756
20-24	8,854	134	1,160	4,643	2,917
25-29	8,361	119	1,226	3,913	3,103
30-34	8,107	111	1,418	3,631	2,947
35-39	7,026	124	1,509	2,932	2,461
40-44	6,732	178	1,917	2,647	1,990
45-49	5,864	197	2,329	2,051	1,287
50-54	6,210	231	2,550	2,298	1,131
55-59	5,200	208	2,155	1,827	1,010
60-64	4,258	209	1,989	1,213	847
65-69	3,491	195	1,812	838	646
70-74	2,633	172	1,616	477	368
75-79	1,720	124	1,172	225	199
80-84	1,116	110	785	143	78
85-89	555	78	392	54	31
90-94	327	49	234	20	24
95-99	80	17	56	4	3
100 y más	33	5	28	0	0
No declarado	0	0	0	0	0
Rural	114,805	7,433	51,422	39,780	16,170
3-4	1,390	1,390	0	0	0
5-9	9,195	1,971	7,224	0	0
10-14	9,301	20	8,071	1,210	0
15-19	9,586	86	1,831	6,960	709
20-24	10,283	202	1,527	5,678	2,876
25-29	10,523	220	2,019	5,169	3,115
30-34	10,046	252	2,325	4,708	2,761
35-39	8,275	235	2,433	3,576	2,031
40-44	8,092	296	3,168	3,016	1,612
45-49	7,216	354	3,645	2,328	889
50-54	7,518	416	3,929	2,472	701
55-59	6,210	368	3,303	1,977	562
60-64	5,080	344	3,067	1,260	409
65-69	3,907	366	2,599	692	250
70-74	3,118	298	2,260	421	139
75-79	2,252	230	1,780	176	66
80-84	1,505	144	1,237	87	37
85-89	813	141	636	32	4
90-94	360	68	270	15	7
95-99	111	28	78	3	2
100 y más	24	4	20	0	0
No declarado	0	0	0	0	0

Cuadro 7, continuación...

Región, provincia, zona de residencia y grupos de edades	Población de 3 años y más que asiste o asistió a la escuela				
	Total	Preprimaria	Primaria o Básica	Secundaria o Media	Universitaria o Superior
Puerto Plata	295,821	18,837	118,857	115,058	43,069
3-4	4,603	4,603	0	0	0
5-9	24,951	5,308	19,643	0	0
10-14	25,910	53	22,805	3,052	0
15-19	25,291	195	4,873	18,737	1,486
20-24	25,501	352	3,185	15,873	6,091
25-29	24,682	408	3,662	13,988	6,624
30-34	24,909	546	4,251	13,389	6,723
35-39	21,279	502	4,841	10,763	5,173
40-44	20,137	633	6,144	9,045	4,315
45-49	18,569	712	7,497	7,227	3,133
50-54	19,829	937	8,724	7,474	2,694
55-59	16,933	909	7,603	6,070	2,351
60-64	13,621	867	6,823	3,978	1,953
65-69	10,076	704	5,679	2,432	1,261
70-74	7,895	710	5,014	1,471	700
75-79	5,175	517	3,602	744	312
80-84	3,403	422	2,387	442	152
85-89	1,814	270	1,237	241	66
90-94	885	137	634	90	24
95-99	266	32	203	22	9
100 y más	91	20	49	20	2
No declarado	1	0	1	0	0
Urbana	175,352	9,657	64,607	70,913	30,175
3-4	2,860	2,860	0	0	0
5-9	14,303	3,046	11,257	0	0
10-14	15,059	27	13,259	1,773	0
15-19	14,679	115	2,634	10,923	1,007
20-24	15,324	163	1,648	9,444	4,069
25-29	14,859	189	1,905	8,406	4,359
30-34	15,147	256	2,120	8,122	4,649
35-39	12,858	226	2,398	6,648	3,586
40-44	12,147	278	3,177	5,630	3,062
45-49	11,291	287	4,018	4,638	2,348
50-54	11,940	415	4,650	4,860	2,015
55-59	10,259	350	4,135	3,981	1,793
60-64	8,014	362	3,599	2,654	1,399
65-69	5,849	275	3,014	1,646	914
70-74	4,481	251	2,683	1,022	525
75-79	2,822	195	1,824	556	247
80-84	1,816	155	1,213	322	126
85-89	994	115	638	188	53
90-94	460	68	311	65	16
95-99	141	18	101	17	5
100 y más	49	6	23	18	2
No declarado	0	0	0	0	0

Cuadro 7, continuación...

Región, provincia, zona de residencia y grupos de edades	Población de 3 años y más que asiste o asistió a la escuela				
	Total	Preprimaria	Primaria o Básica	Secundaria o Media	Universitaria o Superior
Rural	120,469	9,180	54,250	44,145	12,894
3-4	1,743	1,743	0	0	0
5-9	10,648	2,262	8,386	0	0
10-14	10,851	26	9,546	1,279	0
15-19	10,612	80	2,239	7,814	479
20-24	10,177	189	1,537	6,429	2,022
25-29	9,823	219	1,757	5,582	2,265
30-34	9,762	290	2,131	5,267	2,074
35-39	8,421	276	2,443	4,115	1,587
40-44	7,990	355	2,967	3,415	1,253
45-49	7,278	425	3,479	2,589	785
50-54	7,889	522	4,074	2,614	679
55-59	6,674	559	3,468	2,089	558
60-64	5,607	505	3,224	1,324	554
65-69	4,227	429	2,665	786	347
70-74	3,414	459	2,331	449	175
75-79	2,353	322	1,778	188	65
80-84	1,587	267	1,174	120	26
85-89	820	155	599	53	13
90-94	425	69	323	25	8
95-99	125	14	102	5	4
100 y más	42	14	26	2	0
No declarado	1	0	1	0	0
Santiago	943,724	58,759	371,429	330,095	183,441
3-4	13,684	13,684	0	0	0
5-9	76,892	17,286	59,606	0	0
10-14	78,074	217	69,199	8,658	0
15-19	78,787	651	16,002	55,090	7,044
20-24	90,059	1,341	12,242	48,590	27,886
25-29	88,283	1,586	13,763	43,164	29,770
30-34	83,519	1,685	15,373	38,343	28,118
35-39	68,486	1,730	16,102	29,305	21,349
40-44	69,176	2,184	21,481	26,628	18,883
45-49	60,179	2,427	24,280	20,332	13,140
50-54	59,246	2,696	26,202	19,448	10,900
55-59	48,883	2,454	21,868	15,371	9,190
60-64	38,965	2,471	19,038	10,173	7,283
65-69	30,301	2,305	16,722	6,554	4,720
70-74	23,887	2,046	14,789	4,139	2,913
75-79	15,806	1,503	10,934	2,095	1,274
80-84	10,520	1,081	7,502	1,316	621
85-89	5,451	829	3,803	566	253
90-94	2,475	387	1,802	214	72
95-99	824	159	553	87	25
100 y más	186	37	127	22	0
No declarado	41	0	41	0	0

Cuadro 7, continuación...

Región, provincia, zona de residencia y grupos de edades	Población de 3 años y más que asiste o asistió a la escuela				
	Total	Preprimaria	Primaria o Básica	Secundaria o Media	Universitaria o Superior
Urbana	694,011	41,862	255,618	247,371	149,160
3-4	10,600	10,600	0	0	0
5-9	55,789	12,844	42,945	0	0
10-14	56,671	164	50,278	6,229	0
15-19	57,541	434	11,120	40,429	5,558
20-24	66,800	905	8,080	35,560	22,255
25-29	65,668	1,070	9,090	31,676	23,832
30-34	61,969	1,128	9,976	28,106	22,759
35-39	50,399	1,127	10,410	21,758	17,104
40-44	50,740	1,457	13,979	20,083	15,221
45-49	43,882	1,507	16,028	15,699	10,648
50-54	43,087	1,729	17,420	14,940	8,998
55-59	35,730	1,625	14,452	11,968	7,685
60-64	29,026	1,608	12,910	8,236	6,272
65-69	22,524	1,538	11,465	5,357	4,164
70-74	17,781	1,425	10,219	3,538	2,599
75-79	11,703	1,023	7,674	1,854	1,152
80-84	7,643	735	5,177	1,154	577
85-89	3,952	573	2,625	507	247
90-94	1,794	247	1,287	193	67
95-99	575	111	379	63	22
100 y más	127	12	94	21	0
No declarado	10	0	10	0	0
Rural	249,713	16,897	115,811	82,724	34,281
3-4	3,084	3,084	0	0	0
5-9	21,103	4,442	16,661	0	0
10-14	21,403	53	18,921	2,429	0
15-19	21,246	217	4,882	14,661	1,486
20-24	23,259	436	4,162	13,030	5,631
25-29	22,615	516	4,673	11,488	5,938
30-34	21,550	557	5,397	10,237	5,359
35-39	18,087	603	5,692	7,547	4,245
40-44	18,436	727	7,502	6,545	3,662
45-49	16,297	920	8,252	4,633	2,492
50-54	16,159	967	8,782	4,508	1,902
55-59	13,153	829	7,416	3,403	1,505
60-64	9,939	863	6,128	1,937	1,011
65-69	7,777	767	5,257	1,197	556
70-74	6,106	621	4,570	601	314
75-79	4,103	480	3,260	241	122
80-84	2,877	346	2,325	162	44
85-89	1,499	256	1,178	59	6
90-94	681	140	515	21	5
95-99	249	48	174	24	3
100 y más	59	25	33	1	0
No declarado	31	0	31	0	0

Cuadro 7, continuación...

Región, provincia, zona de residencia y grupos de edades	Población de 3 años y más que asiste o asistió a la escuela				
	Total	Preprimaria	Primaria o Básica	Secundaria o Media	Universitaria o Superior
Región Cibao Sur	698,042	44,992	291,151	232,307	129,592
3-4	10,371	10,371	0	0	0
5-9	62,754	13,819	48,935	0	0
10-14	63,393	107	55,265	8,021	0
15-19	61,230	407	11,633	43,331	5,859
20-24	63,997	870	8,435	33,526	21,166
25-29	62,521	1,055	10,455	28,925	22,086
30-34	60,047	1,220	12,204	26,302	20,321
35-39	49,502	1,250	12,637	20,463	15,152
40-44	47,848	1,674	15,802	17,430	12,942
45-49	42,196	1,804	17,990	13,584	8,818
50-54	42,150	2,079	19,582	13,320	7,169
55-59	35,611	1,909	17,161	10,726	5,815
60-64	29,636	1,911	15,676	7,432	4,617
65-69	22,734	1,670	13,909	4,240	2,915
70-74	18,031	1,721	12,191	2,543	1,576
75-79	11,940	1,198	8,873	1,225	644
80-84	7,511	788	5,751	689	283
85-89	4,068	639	2,894	382	153
90-94	1,794	344	1,267	129	54
95-99	518	108	369	27	14
100 y más	190	48	122	12	8
No declarado	0	0	0	0	0
Urbana	371,780	22,015	138,259	124,952	86,554
3-4	6,094	6,094	0	0	0
5-9	33,070	7,329	25,741	0	0
10-14	33,719	40	29,146	4,533	0
15-19	32,289	170	5,690	22,832	3,597
20-24	34,168	354	3,844	16,871	13,099
25-29	33,539	404	4,614	14,698	13,823
30-34	32,569	527	5,260	13,613	13,169
35-39	26,734	453	5,351	10,818	10,112
40-44	25,655	623	6,540	9,542	8,950
45-49	22,228	720	7,635	7,622	6,251
50-54	22,198	822	8,428	7,691	5,257
55-59	18,764	746	7,562	6,090	4,366
60-64	15,927	813	7,154	4,443	3,517
65-69	12,128	732	6,445	2,713	2,238
70-74	9,533	742	5,800	1,734	1,257
75-79	6,128	546	4,186	879	517
80-84	3,821	368	2,720	502	231
85-89	2,000	295	1,334	261	110
90-94	878	169	582	85	42
95-99	255	46	180	16	13
100 y más	83	22	47	9	5
No declarado	0	0	0	0	0

Cuadro 7, continuación...

Región, provincia, zona de residencia y grupos de edades	Población de 3 años y más que asiste o asistió a la escuela				
	Total	Preprimaria	Primaria o Básica	Secundaria o Media	Universitaria o Superior
Rural	326,262	22,977	152,892	107,355	43,038
3-4	4,277	4,277	0	0	0
5-9	29,684	6,490	23,194	0	0
10-14	29,674	67	26,119	3,488	0
15-19	28,941	237	5,943	20,499	2,262
20-24	29,829	516	4,591	16,655	8,067
25-29	28,982	651	5,841	14,227	8,263
30-34	27,478	693	6,944	12,689	7,152
35-39	22,768	797	7,286	9,645	5,040
40-44	22,193	1,051	9,262	7,888	3,992
45-49	19,968	1,084	10,355	5,962	2,567
50-54	19,952	1,257	11,154	5,629	1,912
55-59	16,847	1,163	9,599	4,636	1,449
60-64	13,709	1,098	8,522	2,989	1,100
65-69	10,606	938	7,464	1,527	677
70-74	8,498	979	6,391	809	319
75-79	5,812	652	4,687	346	127
80-84	3,690	420	3,031	187	52
85-89	2,068	344	1,560	121	43
90-94	916	175	685	44	12
95-99	263	62	189	11	1
100 y más	107	26	75	3	3
No declarado	0	0	0	0	0
La Vega	384,305	25,129	164,268	131,544	63,364
3-4	5,902	5,902	0	0	0
5-9	33,317	7,236	26,081	0	0
10-14	34,096	56	29,902	4,138	0
15-19	33,320	231	6,647	23,688	2,754
20-24	35,184	507	5,177	19,162	10,338
25-29	34,210	616	6,475	16,501	10,618
30-34	33,369	713	7,638	15,132	9,886
35-39	27,740	748	7,739	11,734	7,519
40-44	26,498	959	9,425	9,956	6,158
45-49	23,152	1,034	10,325	7,607	4,186
50-54	23,809	1,225	11,451	7,604	3,529
55-59	20,176	1,071	9,863	6,265	2,977
60-64	16,433	1,097	8,679	4,334	2,323
65-69	12,528	973	7,549	2,474	1,532
70-74	9,833	931	6,540	1,486	876
75-79	6,590	668	4,819	731	372
80-84	4,222	479	3,214	377	152
85-89	2,336	368	1,638	232	98
90-94	1,137	222	787	95	33
95-99	336	65	245	18	8
100 y más	117	28	74	10	5
No declarado	0	0	0	0	0

Cuadro 7, continuación...

Región, provincia, zona de residencia y grupos de edades	Población de 3 años y más que asiste o asistió a la escuela				
	Total	Preprimaria	Primaria o Básica	Secundaria o Media	Universitaria o Superior
Urbana	187,466	11,254	72,179	65,176	38,857
3-4	3,149	3,149	0	0	0
5-9	16,449	3,623	12,826	0	0
10-14	16,890	22	14,696	2,172	0
15-19	16,293	87	3,167	11,553	1,486
20-24	17,240	196	2,357	8,941	5,746
25-29	16,933	249	2,822	7,851	6,011
30-34	16,564	318	3,244	7,231	5,771
35-39	13,906	273	3,133	5,765	4,735
40-44	13,049	332	3,688	5,053	3,976
45-49	11,127	381	4,021	3,931	2,794
50-54	11,274	436	4,529	3,901	2,408
55-59	9,565	371	3,951	3,158	2,085
60-64	7,907	406	3,583	2,285	1,633
65-69	5,973	375	3,091	1,426	1,081
70-74	4,667	334	2,731	952	650
75-79	2,991	256	1,978	484	273
80-84	1,822	183	1,282	250	107
85-89	1,001	140	649	145	67
90-94	475	89	300	62	24
95-99	142	23	102	9	8
100 y más	49	11	29	7	2
No declarado	0	0	0	0	0
Rural	196,839	13,875	92,089	66,368	24,507
3-4	2,753	2,753	0	0	0
5-9	16,868	3,613	13,255	0	0
10-14	17,206	34	15,206	1,966	0
15-19	17,027	144	3,480	12,135	1,268
20-24	17,944	311	2,820	10,221	4,592
25-29	17,277	367	3,653	8,650	4,607
30-34	16,805	395	4,394	7,901	4,115
35-39	13,834	475	4,606	5,969	2,784
40-44	13,449	627	5,737	4,903	2,182
45-49	12,025	653	6,304	3,676	1,392
50-54	12,535	789	6,922	3,703	1,121
55-59	10,611	700	5,912	3,107	892
60-64	8,526	691	5,096	2,049	690
65-69	6,555	598	4,458	1,048	451
70-74	5,166	597	3,809	534	226
75-79	3,599	412	2,841	247	99
80-84	2,400	296	1,932	127	45
85-89	1,335	228	989	87	31
90-94	662	133	487	33	9
95-99	194	42	143	9	0
100 y más	68	17	45	3	3
No declarado	0	0	0	0	0

Cuadro 7, continuación...

Región, provincia, zona de residencia y grupos de edades	Población de 3 años y más que asiste o asistió a la escuela				
	Total	Preprimaria	Primaria o Básica	Secundaria o Media	Universitaria o Superior
Sánchez Ramírez	141,988	8,787	59,615	38,124	35,462
3-4	2,128	2,128	0	0	0
5-9	13,018	2,825	10,193	0	0
10-14	13,610	14	11,677	1,919	0
15-19	12,673	63	2,095	8,635	1,880
20-24	12,762	140	1,408	4,919	6,295
25-29	12,315	194	1,792	3,978	6,351
30-34	11,832	225	2,100	3,866	5,641
35-39	9,764	245	2,333	3,214	3,972
40-44	9,710	337	3,132	2,830	3,411
45-49	8,356	330	3,628	2,180	2,218
50-54	8,132	351	3,844	2,149	1,788
55-59	7,001	346	3,442	1,714	1,499
60-64	6,263	351	3,498	1,215	1,199
65-69	4,952	305	3,259	711	677
70-74	3,942	359	2,808	441	334
75-79	2,643	243	2,119	167	114
80-84	1,590	135	1,286	119	50
85-89	848	119	657	54	18
90-94	326	52	251	12	11
95-99	87	19	65	1	2
100 y más	36	6	28	0	2
No declarado	0	0	0	0	0
Urbana	80,479	4,393	29,436	21,514	25,136
3-4	1,291	1,291	0	0	0
5-9	7,283	1,591	5,692	0	0
10-14	7,620	5	6,505	1,110	0
15-19	7,028	27	990	4,748	1,263
20-24	7,346	58	620	2,488	4,180
25-29	7,035	59	750	1,989	4,237
30-34	6,950	76	823	2,119	3,932
35-39	5,570	67	982	1,745	2,776
40-44	5,593	124	1,332	1,665	2,472
45-49	4,677	129	1,647	1,306	1,595
50-54	4,660	131	1,737	1,374	1,418
55-59	3,971	132	1,562	1,051	1,226
60-64	3,617	144	1,651	816	1,006
65-69	2,781	125	1,586	503	567
70-74	2,142	156	1,373	325	288
75-79	1,380	107	1,037	134	102
80-84	844	75	629	93	47
85-89	453	58	339	42	14
90-94	172	27	130	6	9
95-99	47	8	37	0	2
100 y más	19	3	14	0	2
No declarado	0	0	0	0	0

Cuadro 7, continuación...

Región, provincia, zona de residencia y grupos de edades	Población de 3 años y más que asiste o asistió a la escuela				
	Total	Preprimaria	Primaria o Básica	Secundaria o Media	Universitaria o Superior
Rural	61,509	4,394	30,179	16,610	10,326
3-4	837	837	0	0	0
5-9	5,735	1,234	4,501	0	0
10-14	5,990	9	5,172	809	0
15-19	5,645	36	1,105	3,887	617
20-24	5,416	82	788	2,431	2,115
25-29	5,280	135	1,042	1,989	2,114
30-34	4,882	149	1,277	1,747	1,709
35-39	4,194	178	1,351	1,469	1,196
40-44	4,117	213	1,800	1,165	939
45-49	3,679	201	1,981	874	623
50-54	3,472	220	2,107	775	370
55-59	3,030	214	1,880	663	273
60-64	2,646	207	1,847	399	193
65-69	2,171	180	1,673	208	110
70-74	1,800	203	1,435	116	46
75-79	1,263	136	1,082	33	12
80-84	746	60	657	26	3
85-89	395	61	318	12	4
90-94	154	25	121	6	2
95-99	40	11	28	1	0
100 y más	17	3	14	0	0
No declarado	0	0	0	0	0
Monseñor Nouel	171,749	11,076	67,268	62,639	30,766
3-4	2,341	2,341	0	0	0
5-9	16,419	3,758	12,661	0	0
10-14	15,687	37	13,686	1,964	0
15-19	15,237	113	2,891	11,008	1,225
20-24	16,051	223	1,850	9,445	4,533
25-29	15,996	245	2,188	8,446	5,117
30-34	14,846	282	2,466	7,304	4,794
35-39	11,998	257	2,565	5,515	3,661
40-44	11,640	378	3,245	4,644	3,373
45-49	10,688	440	4,037	3,797	2,414
50-54	10,209	503	4,287	3,567	1,852
55-59	8,434	492	3,856	2,747	1,339
60-64	6,940	463	3,499	1,883	1,095
65-69	5,254	392	3,101	1,055	706
70-74	4,256	431	2,843	616	366
75-79	2,707	287	1,935	327	158
80-84	1,699	174	1,251	193	81
85-89	884	152	599	96	37
90-94	331	70	229	22	10
95-99	95	24	59	8	4
100 y más	37	14	20	2	1
No declarado	0	0	0	0	0

Cuadro 7, continuación...

Región, provincia, zona de residencia y grupos de edades	Población de 3 años y más que asiste o asistió a la escuela				
	Total	Preprimaria	Primaria o Básica	Secundaria o Media	Universitaria o Superior
Urbana	103,835	6,368	36,644	38,262	22,561
3-4	1,654	1,654	0	0	0
5-9	9,338	2,115	7,223	0	0
10-14	9,209	13	7,945	1,251	0
15-19	8,968	56	1,533	6,531	848
20-24	9,582	100	867	5,442	3,173
25-29	9,571	96	1,042	4,858	3,575
30-34	9,055	133	1,193	4,263	3,466
35-39	7,258	113	1,236	3,308	2,601
40-44	7,013	167	1,520	2,824	2,502
45-49	6,424	210	1,967	2,385	1,862
50-54	6,264	255	2,162	2,416	1,431
55-59	5,228	243	2,049	1,881	1,055
60-64	4,403	263	1,920	1,342	878
65-69	3,374	232	1,768	784	590
70-74	2,724	252	1,696	457	319
75-79	1,757	183	1,171	261	142
80-84	1,155	110	809	159	77
85-89	546	97	346	74	29
90-94	231	53	152	17	9
95-99	66	15	41	7	3
100 y más	15	8	4	2	1
No declarado	0	0	0	0	0
Rural	67,914	4,708	30,624	24,377	8,205
3-4	687	687	0	0	0
5-9	7,081	1,643	5,438	0	0
10-14	6,478	24	5,741	713	0
15-19	6,269	57	1,358	4,477	377
20-24	6,469	123	983	4,003	1,360
25-29	6,425	149	1,146	3,588	1,542
30-34	5,791	149	1,273	3,041	1,328
35-39	4,740	144	1,329	2,207	1,060
40-44	4,627	211	1,725	1,820	871
45-49	4,264	230	2,070	1,412	552
50-54	3,945	248	2,125	1,151	421
55-59	3,206	249	1,807	866	284
60-64	2,537	200	1,579	541	217
65-69	1,880	160	1,333	271	116
70-74	1,532	179	1,147	159	47
75-79	950	104	764	66	16
80-84	544	64	442	34	4
85-89	338	55	253	22	8
90-94	100	17	77	5	1
95-99	29	9	18	1	1
100 y más	22	6	16	0	0
No declarado	0	0	0	0	0

Cuadro 7, continuación...

Región, provincia, zona de residencia y grupos de edades	Población de 3 años y más que asiste o asistió a la escuela				
	Total	Preprimaria	Primaria o Básica	Secundaria o Media	Universitaria o Superior
Región Cibao Nordeste	588,184	38,591	252,269	187,443	109,881
3-4	8,151	8,151	0	0	0
5-9	50,890	11,191	39,699	0	0
10-14	52,755	90	46,305	6,360	0
15-19	49,929	450	9,997	34,830	4,652
20-24	51,911	785	7,702	26,382	17,042
25-29	50,827	959	8,768	22,764	18,336
30-34	49,111	1,059	9,919	20,834	17,299
35-39	42,052	1,095	10,765	17,117	13,075
40-44	41,138	1,440	13,549	14,792	11,357
45-49	35,907	1,683	15,698	10,786	7,740
50-54	35,054	1,879	16,836	10,561	5,778
55-59	30,897	1,749	15,198	8,829	5,121
60-64	26,940	1,816	14,826	6,100	4,198
65-69	21,146	1,653	13,048	3,738	2,707
70-74	16,968	1,644	11,445	2,353	1,526
75-79	11,273	1,172	8,450	1,076	575
80-84	7,184	841	5,551	532	260
85-89	3,822	589	2,856	246	131
90-94	1,600	244	1,188	106	62
95-99	460	65	353	28	14
100 y más	169	36	116	9	8
No declarado	0	0	0	0	0
Urbana	324,863	19,240	124,743	106,260	74,620
3-4	4,974	4,974	0	0	0
5-9	27,882	6,088	21,794	0	0
10-14	28,850	43	25,265	3,542	0
15-19	27,249	202	5,066	19,016	2,965
20-24	29,369	344	3,757	14,208	11,060
25-29	28,552	411	3,935	12,315	11,891
30-34	27,854	414	4,464	11,491	11,485
35-39	23,389	446	4,645	9,500	8,798
40-44	23,056	652	6,063	8,514	7,827
45-49	19,806	693	7,147	6,465	5,501
50-54	19,276	758	7,807	6,496	4,215
55-59	16,955	732	7,075	5,408	3,740
60-64	14,649	737	7,012	3,825	3,075
65-69	11,512	700	6,258	2,461	2,093
70-74	9,022	743	5,495	1,606	1,178
75-79	5,738	524	4,010	761	443
80-84	3,638	385	2,681	380	192
85-89	1,945	238	1,426	181	100
90-94	828	106	611	68	43
95-99	233	30	176	17	10
100 y más	86	20	56	6	4
No declarado	0	0	0	0	0

Cuadro 7, continuación...

Región, provincia, zona de residencia y grupos de edades	Población de 3 años y más que asiste o asistió a la escuela				
	Total	Preprimaria	Primaria o Básica	Secundaria o Media	Universitaria o Superior
Rural	263,321	19,351	127,526	81,183	35,261
3-4	3,177	3,177	0	0	0
5-9	23,008	5,103	17,905	0	0
10-14	23,905	47	21,040	2,818	0
15-19	22,680	248	4,931	15,814	1,687
20-24	22,542	441	3,945	12,174	5,982
25-29	22,275	548	4,833	10,449	6,445
30-34	21,257	645	5,455	9,343	5,814
35-39	18,663	649	6,120	7,617	4,277
40-44	18,082	788	7,486	6,278	3,530
45-49	16,101	990	8,551	4,321	2,239
50-54	15,778	1,121	9,029	4,065	1,563
55-59	13,942	1,017	8,123	3,421	1,381
60-64	12,291	1,079	7,814	2,275	1,123
65-69	9,634	953	6,790	1,277	614
70-74	7,946	901	5,950	747	348
75-79	5,535	648	4,440	315	132
80-84	3,546	456	2,870	152	68
85-89	1,877	351	1,430	65	31
90-94	772	138	577	38	19
95-99	227	35	177	11	4
100 y más	83	16	60	3	4
No declarado	0	0	0	0	0
Duarte	268,722	17,539	114,376	79,670	57,137
3-4	3,192	3,192	0	0	0
5-9	22,793	5,000	17,793	0	0
10-14	23,675	36	21,012	2,627	0
15-19	22,818	200	4,692	15,262	2,664
20-24	24,209	387	3,466	10,828	9,528
25-29	22,935	359	3,876	9,223	9,477
30-34	21,868	442	4,322	8,409	8,695
35-39	18,860	484	4,763	6,967	6,646
40-44	18,777	697	5,933	6,359	5,788
45-49	16,737	857	7,178	4,700	4,002
50-54	15,839	932	7,473	4,531	2,903
55-59	14,470	837	6,922	4,107	2,604
60-64	12,719	915	6,800	2,887	2,117
65-69	10,001	840	5,968	1,783	1,410
70-74	8,087	845	5,360	1,086	796
75-79	5,203	563	3,878	480	282
80-84	3,536	463	2,693	261	119
85-89	1,849	291	1,395	104	59
90-94	822	142	602	41	37
95-99	238	34	184	12	8
100 y más	94	23	66	3	2
No declarado	0	0	0	0	0

Cuadro 7, continuación...

Región, provincia, zona de residencia y grupos de edades	Población de 3 años y más que asiste o asistió a la escuela				
	Total	Preprimaria	Primaria o Básica	Secundaria o Media	Universitaria o Superior
Urbana	180,572	11,055	70,016	55,037	44,464
3-4	2,513	2,513	0	0	0
5-9	15,466	3,350	12,116	0	0
10-14	15,832	24	14,030	1,778	0
15-19	15,249	123	2,973	10,191	1,962
20-24	16,729	217	2,135	7,242	7,135
25-29	15,750	211	2,185	6,191	7,163
30-34	15,002	235	2,452	5,673	6,642
35-39	12,645	253	2,568	4,742	5,082
40-44	12,815	403	3,372	4,488	4,552
45-49	11,265	474	4,120	3,429	3,242
50-54	10,702	515	4,371	3,373	2,443
55-59	9,686	474	4,030	3,023	2,159
60-64	8,237	480	3,925	2,076	1,756
65-69	6,511	460	3,532	1,312	1,207
70-74	5,058	488	3,089	797	684
75-79	3,154	315	2,212	381	246
80-84	2,155	266	1,566	220	103
85-89	1,101	154	817	80	50
90-94	497	67	371	29	30
95-99	149	20	114	9	6
100 y más	56	13	38	3	2
No declarado	0	0	0	0	0
Rural	88,150	6,484	44,360	24,633	12,673
3-4	679	679	0	0	0
5-9	7,327	1,650	5,677	0	0
10-14	7,843	12	6,982	849	0
15-19	7,569	77	1,719	5,071	702
20-24	7,480	170	1,331	3,586	2,393
25-29	7,185	148	1,691	3,032	2,314
30-34	6,866	207	1,870	2,736	2,053
35-39	6,215	231	2,195	2,225	1,564
40-44	5,962	294	2,561	1,871	1,236
45-49	5,472	383	3,058	1,271	760
50-54	5,137	417	3,102	1,158	460
55-59	4,784	363	2,892	1,084	445
60-64	4,482	435	2,875	811	361
65-69	3,490	380	2,436	471	203
70-74	3,029	357	2,271	289	112
75-79	2,049	248	1,666	99	36
80-84	1,381	197	1,127	41	16
85-89	748	137	578	24	9
90-94	325	75	231	12	7
95-99	89	14	70	3	2
100 y más	38	10	28	0	0
No declarado	0	0	0	0	0

Cuadro 7, continuación...

Región, provincia, zona de residencia y grupos de edades	Población de 3 años y más que asiste o asistió a la escuela				
	Total	Preprimaria	Primaria o Básica	Secundaria o Media	Universitaria o Superior
María Trinidad Sánchez	135,502	9,590	60,343	43,752	21,817
3-4	2,205	2,205	0	0	0
5-9	12,249	2,692	9,557	0	0
10-14	12,293	29	10,800	1,464	0
15-19	11,606	140	2,583	8,052	831
20-24	11,572	229	2,062	6,272	3,009
25-29	12,065	332	2,410	5,543	3,780
30-34	11,587	286	2,676	5,066	3,559
35-39	9,789	293	2,707	4,105	2,684
40-44	9,412	359	3,371	3,342	2,340
45-49	8,116	406	3,652	2,464	1,594
50-54	8,047	439	3,929	2,514	1,165
55-59	6,762	436	3,510	1,825	991
60-64	6,095	444	3,444	1,360	847
65-69	4,708	343	3,059	784	522
70-74	3,842	368	2,630	545	299
75-79	2,565	256	1,946	234	129
80-84	1,455	145	1,167	100	43
85-89	752	129	551	53	19
90-94	278	41	212	22	3
95-99	85	17	61	5	2
100 y más	19	1	16	2	0
No declarado	0	0	0	0	0
Urbana	74,293	3,959	29,545	25,624	15,165
3-4	1,247	1,247	0	0	0
5-9	6,458	1,399	5,059	0	0
10-14	6,696	9	5,854	833	0
15-19	6,316	28	1,186	4,557	545
20-24	6,500	51	918	3,508	2,023
25-29	6,492	86	978	3,044	2,384
30-34	6,441	58	1,119	2,869	2,395
35-39	5,414	72	1,154	2,329	1,859
40-44	5,247	108	1,468	1,984	1,687
45-49	4,435	97	1,624	1,548	1,166
50-54	4,422	107	1,837	1,587	891
55-59	3,670	108	1,624	1,182	756
60-64	3,349	121	1,701	882	645
65-69	2,640	108	1,542	577	413
70-74	2,130	138	1,343	406	243
75-79	1,411	96	1,030	182	103
80-84	783	51	629	69	34
85-89	426	50	315	45	16
90-94	164	20	122	19	3
95-99	45	5	36	2	2
100 y más	7	0	6	1	0
No declarado	0	0	0	0	0

Cuadro 7, continuación...

Región, provincia, zona de residencia y grupos de edades	Población de 3 años y más que asiste o asistió a la escuela				
	Total	Preprimaria	Primaria o Básica	Secundaria o Media	Universitaria o Superior
Rural	61,209	5,631	30,798	18,128	6,652
3-4	958	958	0	0	0
5-9	5,791	1,293	4,498	0	0
10-14	5,597	20	4,946	631	0
15-19	5,290	112	1,397	3,495	286
20-24	5,072	178	1,144	2,764	986
25-29	5,573	246	1,432	2,499	1,396
30-34	5,146	228	1,557	2,197	1,164
35-39	4,375	221	1,553	1,776	825
40-44	4,165	251	1,903	1,358	653
45-49	3,681	309	2,028	916	428
50-54	3,625	332	2,092	927	274
55-59	3,092	328	1,886	643	235
60-64	2,746	323	1,743	478	202
65-69	2,068	235	1,517	207	109
70-74	1,712	230	1,287	139	56
75-79	1,154	160	916	52	26
80-84	672	94	538	31	9
85-89	326	79	236	8	3
90-94	114	21	90	3	0
95-99	40	12	25	3	0
100 y más	12	1	10	1	0
No declarado	0	0	0	0	0
Hermanas Mirabal	84,892	5,263	34,522	26,485	18,622
3-4	1,246	1,246	0	0	0
5-9	6,462	1,452	5,010	0	0
10-14	6,870	9	5,884	977	0
15-19	6,746	43	1,016	4,860	827
20-24	7,269	78	840	3,395	2,956
25-29	6,962	100	980	2,854	3,028
30-34	6,788	139	1,209	2,634	2,806
35-39	5,883	144	1,398	2,295	2,046
40-44	5,999	164	1,800	2,124	1,911
45-49	5,188	209	2,178	1,535	1,266
50-54	5,561	256	2,542	1,743	1,020
55-59	4,958	225	2,194	1,592	947
60-64	4,279	267	2,231	990	791
65-69	3,410	241	1,976	695	498
70-74	2,852	223	1,918	415	296
75-79	1,957	172	1,484	196	105
80-84	1,268	132	968	99	69
85-89	757	106	569	49	33
90-94	314	41	232	23	18
95-99	90	11	72	5	2
100 y más	33	5	21	4	3
No declarado	0	0	0	0	0

Cuadro 7, continuación...

Región, provincia, zona de residencia y grupos de edades	Población de 3 años y más que asiste o asistió a la escuela				
	Total	Preprimaria	Primaria o Básica	Secundaria o Media	Universitaria o Superior
Urbana	26,152	1,414	8,398	8,570	7,770
3-4	488	488	0	0	0
5-9	2,011	454	1,557	0	0
10-14	2,072	2	1,741	329	0
15-19	1,952	9	235	1,430	278
20-24	2,266	18	173	972	1,103
25-29	2,248	17	190	849	1,192
30-34	2,196	16	215	841	1,124
35-39	1,897	21	240	742	894
40-44	1,907	38	355	687	827
45-49	1,511	36	440	494	541
50-54	1,666	50	537	629	450
55-59	1,496	36	478	546	436
60-64	1,279	51	479	382	367
65-69	1,051	42	443	283	283
70-74	871	39	479	198	155
75-79	559	37	372	100	50
80-84	328	27	217	45	39
85-89	229	16	162	31	20
90-94	92	10	64	9	9
95-99	20	2	15	1	2
100 y más	13	5	6	2	0
No declarado	0	0	0	0	0
Rural	58,740	3,849	26,124	17,915	10,852
3-4	758	758	0	0	0
5-9	4,451	998	3,453	0	0
10-14	4,798	7	4,143	648	0
15-19	4,794	34	781	3,430	549
20-24	5,003	60	667	2,423	1,853
25-29	4,714	83	790	2,005	1,836
30-34	4,592	123	994	1,793	1,682
35-39	3,986	123	1,158	1,553	1,152
40-44	4,092	126	1,445	1,437	1,084
45-49	3,677	173	1,738	1,041	725
50-54	3,895	206	2,005	1,114	570
55-59	3,462	189	1,716	1,046	511
60-64	3,000	216	1,752	608	424
65-69	2,359	199	1,533	412	215
70-74	1,981	184	1,439	217	141
75-79	1,398	135	1,112	96	55
80-84	940	105	751	54	30
85-89	528	90	407	18	13
90-94	222	31	168	14	9
95-99	70	9	57	4	0
100 y más	20	0	15	2	3
No declarado	0	0	0	0	0

Cuadro 7, continuación...

Región, provincia, zona de residencia y grupos de edades	Población de 3 años y más que asiste o asistió a la escuela				
	Total	Preprimaria	Primaria o Básica	Secundaria o Media	Universitaria o Superior
Samaná	99,068	6,199	43,028	37,536	12,305
3-4	1,508	1,508	0	0	0
5-9	9,386	2,047	7,339	0	0
10-14	9,917	16	8,609	1,292	0
15-19	8,759	67	1,706	6,656	330
20-24	8,861	91	1,334	5,887	1,549
25-29	8,865	168	1,502	5,144	2,051
30-34	8,868	192	1,712	4,725	2,239
35-39	7,520	174	1,897	3,750	1,699
40-44	6,950	220	2,445	2,967	1,318
45-49	5,866	211	2,690	2,087	878
50-54	5,607	252	2,892	1,773	690
55-59	4,707	251	2,572	1,305	579
60-64	3,847	190	2,351	863	443
65-69	3,027	229	2,045	476	277
70-74	2,187	208	1,537	307	135
75-79	1,548	181	1,142	166	59
80-84	925	101	723	72	29
85-89	464	63	341	40	20
90-94	186	20	142	20	4
95-99	47	3	36	6	2
100 y más	23	7	13	0	3
No declarado	0	0	0	0	0
Urbana	43,846	2,812	16,784	17,029	7,221
3-4	726	726	0	0	0
5-9	3,947	885	3,062	0	0
10-14	4,250	8	3,640	602	0
15-19	3,732	42	672	2,838	180
20-24	3,874	58	531	2,486	799
25-29	4,062	97	582	2,231	1,152
30-34	4,215	105	678	2,108	1,324
35-39	3,433	100	683	1,687	963
40-44	3,087	103	868	1,355	761
45-49	2,595	86	963	994	552
50-54	2,486	86	1,062	907	431
55-59	2,103	114	943	657	389
60-64	1,784	85	907	485	307
65-69	1,310	90	741	289	190
70-74	963	78	584	205	96
75-79	614	76	396	98	44
80-84	372	41	269	46	16
85-89	189	18	132	25	14
90-94	75	9	54	11	1
95-99	19	3	11	5	0
100 y más	10	2	6	0	2
No declarado	0	0	0	0	0

Cuadro 7, continuación...

Región, provincia, zona de residencia y grupos de edades	Población de 3 años y más que asiste o asistió a la escuela				
	Total	Preprimaria	Primaria o Básica	Secundaria o Media	Universitaria o Superior
Rural	55,222	3,387	26,244	20,507	5,084
3-4	782	782	0	0	0
5-9	5,439	1,162	4,277	0	0
10-14	5,667	8	4,969	690	0
15-19	5,027	25	1,034	3,818	150
20-24	4,987	33	803	3,401	750
25-29	4,803	71	920	2,913	899
30-34	4,653	87	1,034	2,617	915
35-39	4,087	74	1,214	2,063	736
40-44	3,863	117	1,577	1,612	557
45-49	3,271	125	1,727	1,093	326
50-54	3,121	166	1,830	866	259
55-59	2,604	137	1,629	648	190
60-64	2,063	105	1,444	378	136
65-69	1,717	139	1,304	187	87
70-74	1,224	130	953	102	39
75-79	934	105	746	68	15
80-84	553	60	454	26	13
85-89	275	45	209	15	6
90-94	111	11	88	9	3
95-99	28	0	25	1	2
100 y más	13	5	7	0	1
No declarado	0	0	0	0	0
Región Cibao Noroeste	368,021	27,548	165,893	113,030	61,550
3-4	5,959	5,959	0	0	0
5-9	34,764	7,930	26,834	0	0
10-14	33,597	52	29,741	3,804	0
15-19	31,168	419	7,415	20,799	2,535
20-24	33,704	821	6,299	16,959	9,625
25-29	33,263	1,004	7,262	14,642	10,355
30-34	30,825	980	7,663	12,545	9,637
35-39	24,821	902	7,334	9,533	7,052
40-44	23,811	1,004	8,410	8,298	6,099
45-49	21,689	1,145	9,838	6,490	4,216
50-54	21,101	1,167	10,311	6,275	3,348
55-59	18,609	1,066	9,012	5,435	3,096
60-64	15,834	1,097	8,689	3,491	2,557
65-69	12,495	1,100	7,708	2,176	1,511
70-74	10,078	944	6,947	1,318	869
75-79	7,178	725	5,438	673	342
80-84	4,839	551	3,784	335	169
85-89	2,640	404	1,978	163	95
90-94	1,196	193	898	74	31
95-99	331	59	247	14	11
100 y más	114	26	81	6	1
No declarado	5	0	4	0	1

Cuadro 7, continuación...

Región, provincia, zona de residencia y grupos de edades	Población de 3 años y más que asiste o asistió a la escuela				
	Total	Preprimaria	Primaria o Básica	Secundaria o Media	Universitaria o Superior
Urbana	240,342	16,685	100,262	75,841	47,554
3-4	4,177	4,177	0	0	0
5-9	22,287	5,189	17,098	0	0
10-14	21,311	21	18,834	2,456	0
15-19	20,374	239	4,567	13,645	1,923
20-24	22,401	432	3,707	11,094	7,168
25-29	22,056	541	4,214	9,566	7,735
30-34	20,314	541	4,342	8,219	7,212
35-39	16,525	481	4,266	6,373	5,405
40-44	15,743	587	4,798	5,605	4,753
45-49	14,409	616	5,849	4,545	3,399
50-54	13,682	622	5,951	4,354	2,755
55-59	12,159	539	5,290	3,806	2,524
60-64	10,212	598	5,015	2,504	2,095
65-69	8,164	587	4,625	1,663	1,289
70-74	6,537	505	4,261	1,039	732
75-79	4,404	364	3,233	506	301
80-84	2,972	288	2,272	265	147
85-89	1,638	220	1,205	134	79
90-94	703	96	531	52	24
95-99	198	29	147	11	11
100 y más	72	13	54	4	1
No declarado	4	0	3	0	1
Rural	127,679	10,863	65,631	37,189	13,996
3-4	1,782	1,782	0	0	0
5-9	12,477	2,741	9,736	0	0
10-14	12,286	31	10,907	1,348	0
15-19	10,794	180	2,848	7,154	612
20-24	11,303	389	2,592	5,865	2,457
25-29	11,207	463	3,048	5,076	2,620
30-34	10,511	439	3,321	4,326	2,425
35-39	8,296	421	3,068	3,160	1,647
40-44	8,068	417	3,612	2,693	1,346
45-49	7,280	529	3,989	1,945	817
50-54	7,419	545	4,360	1,921	593
55-59	6,450	527	3,722	1,629	572
60-64	5,622	499	3,674	987	462
65-69	4,331	513	3,083	513	222
70-74	3,541	439	2,686	279	137
75-79	2,774	361	2,205	167	41
80-84	1,867	263	1,512	70	22
85-89	1,002	184	773	29	16
90-94	493	97	367	22	7
95-99	133	30	100	3	0
100 y más	42	13	27	2	0
No declarado	1	0	1	0	0

Cuadro 7, continuación...

Región, provincia, zona de residencia y grupos de edades	Población de 3 años y más que asiste o asistió a la escuela				
	Total	Preprimaria	Primaria o Básica	Secundaria o Media	Universitaria o Superior
Dajabón	61,706	4,143	28,656	19,507	9,400
3-4	1,331	1,331	0	0	0
5-9	6,684	1,366	5,318	0	0
10-14	6,295	6	5,465	824	0
15-19	5,526	63	1,300	3,832	331
20-24	5,249	99	929	2,838	1,383
25-29	5,159	95	1,045	2,416	1,603
30-34	4,781	93	1,111	2,041	1,536
35-39	3,845	86	1,043	1,612	1,104
40-44	3,643	97	1,213	1,380	953
45-49	3,278	106	1,505	1,044	623
50-54	3,337	110	1,629	1,107	491
55-59	3,042	116	1,534	934	458
60-64	2,525	118	1,450	549	408
65-69	2,215	120	1,413	420	262
70-74	1,788	96	1,298	247	147
75-79	1,327	91	1,040	146	50
80-84	867	56	717	67	27
85-89	495	60	395	25	15
90-94	248	29	194	19	6
95-99	52	2	44	4	2
100 y más	19	3	13	2	1
No declarado	0	0	0	0	0
Urbana	36,456	2,386	14,780	12,284	7,006
3-4	900	900	0	0	0
5-9	3,825	812	3,013	0	0
10-14	3,503	3	3,006	494	0
15-19	3,205	36	643	2,303	223
20-24	3,308	54	450	1,798	1,006
25-29	3,206	59	534	1,486	1,127
30-34	2,967	50	529	1,251	1,137
35-39	2,410	38	511	1,037	824
40-44	2,205	44	593	852	716
45-49	1,981	46	757	704	474
50-54	1,943	37	776	731	399
55-59	1,748	43	730	611	364
60-64	1,419	57	680	359	323
65-69	1,293	54	739	290	210
70-74	993	40	650	188	115
75-79	699	44	513	100	42
80-84	438	21	348	45	24
85-89	259	30	197	19	13
90-94	119	17	85	11	6
95-99	26	1	20	3	2
100 y más	9	0	6	2	1
No declarado	0	0	0	0	0

Cuadro 7, continuación...

Región, provincia, zona de residencia y grupos de edades	Población de 3 años y más que asiste o asistió a la escuela				
	Total	Preprimaria	Primaria o Básica	Secundaria o Media	Universitaria o Superior
Rural	25,250	1,757	13,876	7,223	2,394
3-4	431	431	0	0	0
5-9	2,859	554	2,305	0	0
10-14	2,792	3	2,459	330	0
15-19	2,321	27	657	1,529	108
20-24	1,941	45	479	1,040	377
25-29	1,953	36	511	930	476
30-34	1,814	43	582	790	399
35-39	1,435	48	532	575	280
40-44	1,438	53	620	528	237
45-49	1,297	60	748	340	149
50-54	1,394	73	853	376	92
55-59	1,294	73	804	323	94
60-64	1,106	61	770	190	85
65-69	922	66	674	130	52
70-74	795	56	648	59	32
75-79	628	47	527	46	8
80-84	429	35	369	22	3
85-89	236	30	198	6	2
90-94	129	12	109	8	0
95-99	26	1	24	1	0
100 y más	10	3	7	0	0
No declarado	0	0	0	0	0
Monte Cristi	98,777	8,152	44,864	33,253	12,508
3-4	1,493	1,493	0	0	0
5-9	9,176	2,111	7,065	0	0
10-14	9,018	17	7,877	1,124	0
15-19	8,122	174	1,966	5,560	422
20-24	8,711	305	1,813	4,840	1,753
25-29	8,832	372	2,133	4,337	1,990
30-34	8,385	373	2,157	3,808	2,047
35-39	6,703	293	2,088	2,866	1,456
40-44	6,223	311	2,267	2,485	1,160
45-49	5,788	379	2,598	1,915	896
50-54	5,747	376	2,806	1,858	707
55-59	5,217	341	2,434	1,717	725
60-64	4,597	366	2,443	1,175	613
65-69	3,520	352	2,129	698	341
70-74	2,870	307	1,903	435	225
75-79	1,915	220	1,382	214	99
80-84	1,309	165	982	115	47
85-89	739	125	512	78	24
90-94	294	41	229	22	2
95-99	84	21	58	5	0
100 y más	32	10	21	1	0
No declarado	2	0	1	0	1

Cuadro 7, continuación...

Región, provincia, zona de residencia y grupos de edades	Población de 3 años y más que asiste o asistió a la escuela				
	Total	Preprimaria	Primaria o Básica	Secundaria o Media	Universitaria o Superior
Urbana	54,293	3,905	23,117	19,200	8,071
3-4	865	865	0	0	0
5-9	4,868	1,110	3,758	0	0
10-14	4,697	3	4,091	603	0
15-19	4,447	77	1,033	3,085	252
20-24	4,866	109	933	2,718	1,106
25-29	4,863	158	1,064	2,438	1,203
30-34	4,539	159	1,050	2,103	1,227
35-39	3,844	132	1,094	1,687	931
40-44	3,466	138	1,109	1,476	743
45-49	3,234	153	1,355	1,120	606
50-54	3,080	161	1,328	1,099	492
55-59	2,892	126	1,244	1,035	487
60-64	2,532	173	1,198	721	440
65-69	2,027	154	1,116	490	267
70-74	1,641	118	1,042	307	174
75-79	1,064	97	734	147	86
80-84	748	81	549	84	34
85-89	413	63	264	65	21
90-94	155	16	121	17	1
95-99	33	6	23	4	0
100 y más	18	6	11	1	0
No declarado	1	0	0	0	1
Rural	44,484	4,247	21,747	14,053	4,437
3-4	628	628	0	0	0
5-9	4,308	1,001	3,307	0	0
10-14	4,321	14	3,786	521	0
15-19	3,675	97	933	2,475	170
20-24	3,845	196	880	2,122	647
25-29	3,969	214	1,069	1,899	787
30-34	3,846	214	1,107	1,705	820
35-39	2,859	161	994	1,179	525
40-44	2,757	173	1,158	1,009	417
45-49	2,554	226	1,243	795	290
50-54	2,667	215	1,478	759	215
55-59	2,325	215	1,190	682	238
60-64	2,065	193	1,245	454	173
65-69	1,493	198	1,013	208	74
70-74	1,229	189	861	128	51
75-79	851	123	648	67	13
80-84	561	84	433	31	13
85-89	326	62	248	13	3
90-94	139	25	108	5	1
95-99	51	15	35	1	0
100 y más	14	4	10	0	0
No declarado	1	0	1	0	0

Cuadro 7, continuación...

Región, provincia, zona de residencia y grupos de edades	Población de 3 años y más que asiste o asistió a la escuela				
	Total	Preprimaria	Primaria o Básica	Secundaria o Media	Universitaria o Superior
Santiago Rodríguez	54,470	4,632	24,154	15,313	10,371
3-4	930	930	0	0	0
5-9	4,651	1,206	3,445	0	0
10-14	4,781	11	4,213	557	0
15-19	4,219	41	808	2,940	430
20-24	4,626	68	644	2,178	1,736
25-29	4,599	134	868	1,822	1,775
30-34	4,494	144	962	1,722	1,666
35-39	3,742	131	1,049	1,367	1,195
40-44	3,518	143	1,227	1,124	1,024
45-49	3,065	206	1,459	807	593
50-54	3,200	239	1,638	821	502
55-59	2,852	195	1,410	790	457
60-64	2,589	209	1,424	532	424
65-69	2,099	272	1,271	287	269
70-74	1,779	202	1,240	181	156
75-79	1,455	190	1,081	111	73
80-84	995	136	783	42	34
85-89	512	93	380	14	25
90-94	278	63	191	16	8
95-99	65	14	47	0	4
100 y más	21	5	14	2	0
No declarado	0	0	0	0	0
Urbana	28,501	2,136	10,959	8,471	6,935
3-4	581	581	0	0	0
5-9	2,362	668	1,694	0	0
10-14	2,418	2	2,124	292	0
15-19	2,229	19	378	1,553	279
20-24	2,414	36	260	1,063	1,055
25-29	2,492	61	362	977	1,092
30-34	2,415	65	359	921	1,070
35-39	2,016	52	399	761	804
40-44	1,898	62	473	645	718
45-49	1,595	72	600	486	437
50-54	1,668	83	738	468	379
55-59	1,522	66	627	487	342
60-64	1,337	63	618	348	308
65-69	1,057	88	558	197	214
70-74	921	75	590	136	120
75-79	674	59	475	78	62
80-84	471	35	369	36	31
85-89	256	27	200	13	16
90-94	128	15	99	10	4
95-99	37	7	26	0	4
100 y más	10	0	10	0	0
No declarado	0	0	0	0	0

Cuadro 7, continuación...

Región, provincia, zona de residencia y grupos de edades	Población de 3 años y más que asiste o asistió a la escuela				
	Total	Preprimaria	Primaria o Básica	Secundaria o Media	Universitaria o Superior
Rural	25,969	2,496	13,195	6,842	3,436
3-4	349	349	0	0	0
5-9	2,289	538	1,751	0	0
10-14	2,363	9	2,089	265	0
15-19	1,990	22	430	1,387	151
20-24	2,212	32	384	1,115	681
25-29	2,107	73	506	845	683
30-34	2,079	79	603	801	596
35-39	1,726	79	650	606	391
40-44	1,620	81	754	479	306
45-49	1,470	134	859	321	156
50-54	1,532	156	900	353	123
55-59	1,330	129	783	303	115
60-64	1,252	146	806	184	116
65-69	1,042	184	713	90	55
70-74	858	127	650	45	36
75-79	781	131	606	33	11
80-84	524	101	414	6	3
85-89	256	66	180	1	9
90-94	150	48	92	6	4
95-99	28	7	21	0	0
100 y más	11	5	4	2	0
No declarado	0	0	0	0	0
Valverde	153,068	10,621	68,219	44,957	29,271
3-4	2,205	2,205	0	0	0
5-9	14,253	3,247	11,006	0	0
10-14	13,503	18	12,186	1,299	0
15-19	13,301	141	3,341	8,467	1,352
20-24	15,118	349	2,913	7,103	4,753
25-29	14,673	403	3,216	6,067	4,987
30-34	13,165	370	3,433	4,974	4,388
35-39	10,531	392	3,154	3,688	3,297
40-44	10,427	453	3,703	3,309	2,962
45-49	9,558	454	4,276	2,724	2,104
50-54	8,817	442	4,238	2,489	1,648
55-59	7,498	414	3,634	1,994	1,456
60-64	6,123	404	3,372	1,235	1,112
65-69	4,661	356	2,895	771	639
70-74	3,641	339	2,506	455	341
75-79	2,481	224	1,935	202	120
80-84	1,668	194	1,302	111	61
85-89	894	126	691	46	31
90-94	376	60	284	17	15
95-99	130	22	98	5	5
100 y más	42	8	33	1	0
No declarado	3	0	3	0	0

Cuadro 7, continuación...

Región, provincia, zona de residencia y grupos de edades	Población de 3 años y más que asiste o asistió a la escuela				
	Total	Preprimaria	Primaria o Básica	Secundaria o Media	Universitaria o Superior
Urbana	121,092	8,258	51,406	35,886	25,542
3-4	1,831	1,831	0	0	0
5-9	11,232	2,599	8,633	0	0
10-14	10,693	13	9,613	1,067	0
15-19	10,493	107	2,513	6,704	1,169
20-24	11,813	233	2,064	5,515	4,001
25-29	11,495	263	2,254	4,665	4,313
30-34	10,393	267	2,404	3,944	3,778
35-39	8,255	259	2,262	2,888	2,846
40-44	8,174	343	2,623	2,632	2,576
45-49	7,599	345	3,137	2,235	1,882
50-54	6,991	341	3,109	2,056	1,485
55-59	5,997	304	2,689	1,673	1,331
60-64	4,924	305	2,519	1,076	1,024
65-69	3,787	291	2,212	686	598
70-74	2,982	272	1,979	408	323
75-79	1,967	164	1,511	181	111
80-84	1,315	151	1,006	100	58
85-89	710	100	544	37	29
90-94	301	48	226	14	13
95-99	102	15	78	4	5
100 y más	35	7	27	1	0
No declarado	3	0	3	0	0
Rural	31,976	2,363	16,813	9,071	3,729
3-4	374	374	0	0	0
5-9	3,021	648	2,373	0	0
10-14	2,810	5	2,573	232	0
15-19	2,808	34	828	1,763	183
20-24	3,305	116	849	1,588	752
25-29	3,178	140	962	1,402	674
30-34	2,772	103	1,029	1,030	610
35-39	2,276	133	892	800	451
40-44	2,253	110	1,080	677	386
45-49	1,959	109	1,139	489	222
50-54	1,826	101	1,129	433	163
55-59	1,501	110	945	321	125
60-64	1,199	99	853	159	88
65-69	874	65	683	85	41
70-74	659	67	527	47	18
75-79	514	60	424	21	9
80-84	353	43	296	11	3
85-89	184	26	147	9	2
90-94	75	12	58	3	2
95-99	28	7	20	1	0
100 y más	7	1	6	0	0
No declarado	0	0	0	0	0

Cuadro 7, continuación...

Región, provincia, zona de residencia y grupos de edades	Población de 3 años y más que asiste o asistió a la escuela				
	Total	Preprimaria	Primaria o Básica	Secundaria o Media	Universitaria o Superior
Región Valdesia	837,289	51,160	350,788	301,819	133,522
3-4	14,938	14,938	0	0	0
5-9	85,807	18,021	67,786	0	0
10-14	83,996	102	73,473	10,421	0
15-19	82,439	559	17,341	59,042	5,497
20-24	85,984	982	12,305	49,757	22,940
25-29	76,786	1,184	13,033	39,576	22,993
30-34	69,580	1,144	13,938	33,347	21,151
35-39	57,766	1,200	14,849	25,649	16,068
40-44	54,955	1,450	17,805	22,327	13,373
45-49	48,314	1,587	20,208	16,999	9,520
50-54	46,238	1,778	21,660	15,544	7,256
55-59	37,744	1,579	18,408	12,186	5,571
60-64	31,023	1,583	17,061	8,068	4,311
65-69	22,921	1,493	14,203	4,538	2,687
70-74	16,712	1,263	11,856	2,333	1,260
75-79	10,654	862	8,192	1,072	528
80-84	6,397	630	5,045	539	183
85-89	3,172	501	2,281	271	119
90-94	1,347	214	974	109	50
95-99	390	69	281	28	12
100 y más	126	21	89	13	3
No declarado	0	0	0	0	0
Urbana	474,533	27,333	184,048	172,489	90,663
3-4	8,568	8,568	0	0	0
5-9	46,477	9,720	36,757	0	0
10-14	46,091	47	40,027	6,017	0
15-19	45,417	270	8,816	32,885	3,446
20-24	47,866	419	5,904	26,755	14,788
25-29	42,894	520	6,117	21,338	14,919
30-34	39,174	530	6,507	18,156	13,981
35-39	32,416	553	6,820	14,411	10,632
40-44	30,929	648	8,357	12,783	9,141
45-49	27,616	771	9,974	10,306	6,565
50-54	27,147	850	11,157	9,786	5,354
55-59	22,677	804	9,563	8,030	4,280
60-64	18,973	788	9,237	5,464	3,484
65-69	14,157	782	7,873	3,275	2,227
70-74	10,360	691	6,857	1,716	1,096
75-79	6,448	447	4,742	820	439
80-84	4,025	389	3,061	420	155
85-89	2,035	331	1,393	211	100
90-94	918	145	643	86	44
95-99	257	46	184	18	9
100 y más	88	14	59	12	3
No declarado	0	0	0	0	0

Cuadro 7, continuación...

Región, provincia, zona de residencia y grupos de edades	Población de 3 años y más que asiste o asistió a la escuela				
	Total	Preprimaria	Primaria o Básica	Secundaria o Media	Universitaria o Superior
Rural	362,756	23,827	166,740	129,330	42,859
3-4	6,370	6,370	0	0	0
5-9	39,330	8,301	31,029	0	0
10-14	37,905	55	33,446	4,404	0
15-19	37,022	289	8,525	26,157	2,051
20-24	38,118	563	6,401	23,002	8,152
25-29	33,892	664	6,916	18,238	8,074
30-34	30,406	614	7,431	15,191	7,170
35-39	25,350	647	8,029	11,238	5,436
40-44	24,026	802	9,448	9,544	4,232
45-49	20,698	816	10,234	6,693	2,955
50-54	19,091	928	10,503	5,758	1,902
55-59	15,067	775	8,845	4,156	1,291
60-64	12,050	795	7,824	2,604	827
65-69	8,764	711	6,330	1,263	460
70-74	6,352	572	4,999	617	164
75-79	4,206	415	3,450	252	89
80-84	2,372	241	1,984	119	28
85-89	1,137	170	888	60	19
90-94	429	69	331	23	6
95-99	133	23	97	10	3
100 y más	38	7	30	1	0
No declarado	0	0	0	0	0
Peruvia	176,595	11,247	87,493	56,102	21,753
3-4	2,571	2,571	0	0	0
5-9	17,382	3,647	13,735	0	0
10-14	17,674	27	16,053	1,594	0
15-19	17,592	185	4,933	11,601	873
20-24	17,784	317	3,776	9,893	3,798
25-29	15,647	349	4,140	7,244	3,914
30-34	13,761	357	4,164	5,843	3,397
35-39	11,590	383	4,259	4,528	2,420
40-44	11,367	402	4,884	4,016	2,065
45-49	10,517	460	5,648	3,003	1,406
50-54	10,568	466	5,989	2,882	1,231
55-59	8,506	414	4,852	2,312	928
60-64	7,031	402	4,347	1,496	786
65-69	5,311	377	3,565	858	511
70-74	3,872	306	2,925	438	203
75-79	2,606	217	2,054	207	128
80-84	1,595	180	1,245	117	53
85-89	766	123	571	45	27
90-94	313	39	247	16	11
95-99	109	17	83	7	2
100 y más	33	8	23	2	0
No declarado	0	0	0	0	0

Cuadro 7, continuación...

Región, provincia, zona de residencia y grupos de edades	Población de 3 años y más que asiste o asistió a la escuela				
	Total	Preprimaria	Primaria o Básica	Secundaria o Media	Universitaria o Superior
Urbana	116,560	7,384	55,612	37,668	15,896
3-4	1,833	1,833	0	0	0
5-9	11,328	2,438	8,890	0	0
10-14	11,588	16	10,468	1,104	0
15-19	11,486	109	3,138	7,628	611
20-24	11,558	180	2,290	6,403	2,685
25-29	10,057	206	2,459	4,649	2,743
30-34	8,899	226	2,451	3,789	2,433
35-39	7,530	224	2,514	3,038	1,754
40-44	7,406	236	2,916	2,736	1,518
45-49	6,905	283	3,478	2,152	992
50-54	6,992	270	3,738	2,032	952
55-59	5,767	271	3,100	1,684	712
60-64	4,858	243	2,846	1,102	667
65-69	3,742	233	2,371	688	450
70-74	2,733	204	2,005	346	178
75-79	1,852	141	1,426	167	118
80-84	1,099	126	837	90	46
85-89	581	98	420	38	25
90-94	242	29	187	16	10
95-99	81	14	60	5	2
100 y más	23	4	18	1	0
No declarado	0	0	0	0	0
Rural	60,035	3,863	31,881	18,434	5,857
3-4	738	738	0	0	0
5-9	6,054	1,209	4,845	0	0
10-14	6,086	11	5,585	490	0
15-19	6,106	76	1,795	3,973	262
20-24	6,226	137	1,486	3,490	1,113
25-29	5,590	143	1,681	2,595	1,171
30-34	4,862	131	1,713	2,054	964
35-39	4,060	159	1,745	1,490	666
40-44	3,961	166	1,968	1,280	547
45-49	3,612	177	2,170	851	414
50-54	3,576	196	2,251	850	279
55-59	2,739	143	1,752	628	216
60-64	2,173	159	1,501	394	119
65-69	1,569	144	1,194	170	61
70-74	1,139	102	920	92	25
75-79	754	76	628	40	10
80-84	496	54	408	27	7
85-89	185	25	151	7	2
90-94	71	10	60	0	1
95-99	28	3	23	2	0
100 y más	10	4	5	1	0
No declarado	0	0	0	0	0

Cuadro 7, continuación...

Región, provincia, zona de residencia y grupos de edades	Población de 3 años y más que asiste o asistió a la escuela				
	Total	Preprimaria	Primaria o Básica	Secundaria o Media	Universitaria o Superior
San Cristóbal	605,088	35,626	236,120	229,860	103,482
3-4	11,816	11,816	0	0	0
5-9	63,751	13,448	50,303	0	0
10-14	61,686	67	53,428	8,191	0
15-19	59,775	298	11,244	43,905	4,328
20-24	62,502	492	7,190	36,951	17,869
25-29	55,916	597	7,439	30,213	17,667
30-34	51,342	635	8,382	25,856	16,469
35-39	42,221	622	9,074	19,936	12,589
40-44	40,030	842	11,313	17,348	10,527
45-49	34,342	861	12,680	13,252	7,549
50-54	32,233	1,009	13,752	11,923	5,549
55-59	26,298	928	11,859	9,302	4,209
60-64	21,519	966	11,178	6,215	3,160
65-69	15,712	912	9,325	3,488	1,987
70-74	11,384	773	7,907	1,748	956
75-79	7,153	540	5,423	817	373
80-84	4,155	344	3,307	387	117
85-89	2,057	294	1,461	215	87
90-94	878	130	628	85	35
95-99	239	41	170	20	8
100 y más	79	11	57	8	3
No declarado	0	0	0	0	0
Urbana	322,252	17,400	112,977	123,917	67,958
3-4	6,303	6,303	0	0	0
5-9	32,123	6,672	25,451	0	0
10-14	31,490	27	27,015	4,448	0
15-19	30,627	123	5,084	22,812	2,608
20-24	32,857	173	3,066	18,505	11,113
25-29	29,696	218	3,061	15,353	11,064
30-34	27,408	242	3,354	13,300	10,512
35-39	22,341	230	3,519	10,576	8,016
40-44	21,274	320	4,618	9,376	6,960
45-49	18,512	353	5,471	7,586	5,102
50-54	17,863	421	6,294	7,162	3,986
55-59	14,984	399	5,512	5,890	3,183
60-64	12,466	414	5,494	4,076	2,482
65-69	9,223	435	4,754	2,428	1,606
70-74	6,659	367	4,220	1,250	822
75-79	3,976	236	2,831	611	298
80-84	2,486	186	1,907	297	96
85-89	1,215	175	805	163	72
90-94	549	75	380	64	30
95-99	144	23	104	12	5
100 y más	56	8	37	8	3
No declarado	0	0	0	0	0

Cuadro 7, continuación...

Región, provincia, zona de residencia y grupos de edades	Población de 3 años y más que asiste o asistió a la escuela				
	Total	Preprimaria	Primaria o Básica	Secundaria o Media	Universitaria o Superior
Rural	282,836	18,226	123,143	105,943	35,524
3-4	5,513	5,513	0	0	0
5-9	31,628	6,776	24,852	0	0
10-14	30,196	40	26,413	3,743	0
15-19	29,148	175	6,160	21,093	1,720
20-24	29,645	319	4,124	18,446	6,756
25-29	26,220	379	4,378	14,860	6,603
30-34	23,934	393	5,028	12,556	5,957
35-39	19,880	392	5,555	9,360	4,573
40-44	18,756	522	6,695	7,972	3,567
45-49	15,830	508	7,209	5,666	2,447
50-54	14,370	588	7,458	4,761	1,563
55-59	11,314	529	6,347	3,412	1,026
60-64	9,053	552	5,684	2,139	678
65-69	6,489	477	4,571	1,060	381
70-74	4,725	406	3,687	498	134
75-79	3,177	304	2,592	206	75
80-84	1,669	158	1,400	90	21
85-89	842	119	656	52	15
90-94	329	55	248	21	5
95-99	95	18	66	8	3
100 y más	23	3	20	0	0
No declarado	0	0	0	0	0
San José de Ocoa	55,606	4,287	27,175	15,857	8,287
3-4	551	551	0	0	0
5-9	4,674	926	3,748	0	0
10-14	4,636	8	3,992	636	0
15-19	5,072	76	1,164	3,536	296
20-24	5,698	173	1,339	2,913	1,273
25-29	5,223	238	1,454	2,119	1,412
30-34	4,477	152	1,392	1,648	1,285
35-39	3,955	195	1,516	1,185	1,059
40-44	3,558	206	1,608	963	781
45-49	3,455	266	1,880	744	565
50-54	3,437	303	1,919	739	476
55-59	2,940	237	1,697	572	434
60-64	2,473	215	1,536	357	365
65-69	1,898	204	1,313	192	189
70-74	1,456	184	1,024	147	101
75-79	895	105	715	48	27
80-84	647	106	493	35	13
85-89	349	84	249	11	5
90-94	156	45	99	8	4
95-99	42	11	28	1	2
100 y más	14	2	9	3	0
No declarado	0	0	0	0	0

Cuadro 7, continuación...

Región, provincia, zona de residencia y grupos de edades	Población de 3 años y más que asiste o asistió a la escuela				
	Total	Preprimaria	Primaria o Básica	Secundaria o Media	Universitaria o Superior
Urbana	35,721	2,549	15,459	10,904	6,809
3-4	432	432	0	0	0
5-9	3,026	610	2,416	0	0
10-14	3,013	4	2,544	465	0
15-19	3,304	38	594	2,445	227
20-24	3,451	66	548	1,847	990
25-29	3,141	96	597	1,336	1,112
30-34	2,867	62	702	1,067	1,036
35-39	2,545	99	787	797	862
40-44	2,249	92	823	671	663
45-49	2,199	135	1,025	568	471
50-54	2,292	159	1,125	592	416
55-59	1,926	134	951	456	385
60-64	1,649	131	897	286	335
65-69	1,192	114	748	159	171
70-74	968	120	632	120	96
75-79	620	70	485	42	23
80-84	440	77	317	33	13
85-89	239	58	168	10	3
90-94	127	41	76	6	4
95-99	32	9	20	1	2
100 y más	9	2	4	3	0
No declarado	0	0	0	0	0
Rural	19,885	1,738	11,716	4,953	1,478
3-4	119	119	0	0	0
5-9	1,648	316	1,332	0	0
10-14	1,623	4	1,448	171	0
15-19	1,768	38	570	1,091	69
20-24	2,247	107	791	1,066	283
25-29	2,082	142	857	783	300
30-34	1,610	90	690	581	249
35-39	1,410	96	729	388	197
40-44	1,309	114	785	292	118
45-49	1,256	131	855	176	94
50-54	1,145	144	794	147	60
55-59	1,014	103	746	116	49
60-64	824	84	639	71	30
65-69	706	90	565	33	18
70-74	488	64	392	27	5
75-79	275	35	230	6	4
80-84	207	29	176	2	0
85-89	110	26	81	1	2
90-94	29	4	23	2	0
95-99	10	2	8	0	0
100 y más	5	0	5	0	0
No declarado	0	0	0	0	0

Cuadro 7, continuación...

Región, provincia, zona de residencia y grupos de edades	Población de 3 años y más que asiste o asistió a la escuela				
	Total	Preprimaria	Primaria o Básica	Secundaria o Media	Universitaria o Superior
Región Enriquillo	324,118	24,434	148,085	89,645	61,954
3-4	6,829	6,829	0	0	0
5-9	37,675	7,579	30,096	0	0
10-14	38,605	84	34,417	4,104	0
15-19	33,882	450	9,476	21,535	2,421
20-24	32,401	810	6,322	15,085	10,184
25-29	28,118	770	5,850	10,732	10,766
30-34	24,795	797	5,813	8,318	9,867
35-39	21,030	771	6,049	6,764	7,446
40-44	18,711	839	6,477	5,450	5,945
45-49	15,840	829	6,816	4,019	4,176
50-54	15,482	858	7,197	4,101	3,326
55-59	13,690	768	6,437	3,500	2,985
60-64	11,373	670	5,984	2,521	2,198
65-69	8,707	619	5,152	1,594	1,342
70-74	6,769	620	4,485	955	709
75-79	4,731	449	3,472	475	335
80-84	2,978	313	2,242	276	147
85-89	1,582	211	1,156	138	77
90-94	682	126	469	62	25
95-99	171	26	130	13	2
100 y más	67	16	45	3	3
No declarado	0	0	0	0	0
Urbana	265,013	18,805	114,683	75,424	56,101
3-4	5,606	5,606	0	0	0
5-9	29,793	6,068	23,725	0	0
10-14	30,459	63	26,855	3,541	0
15-19	26,943	273	6,807	17,704	2,159
20-24	26,178	531	4,554	12,106	8,987
25-29	23,060	517	4,197	8,775	9,571
30-34	20,447	577	4,210	6,931	8,729
35-39	17,368	510	4,418	5,690	6,750
40-44	15,758	544	5,037	4,717	5,460
45-49	13,376	579	5,285	3,593	3,919
50-54	12,986	617	5,614	3,683	3,072
55-59	11,524	541	5,015	3,160	2,808
60-64	9,634	484	4,749	2,298	2,103
65-69	7,383	465	4,180	1,447	1,291
70-74	5,742	492	3,671	892	687
75-79	4,011	354	2,896	437	324
80-84	2,569	269	1,911	248	141
85-89	1,374	168	1,006	128	72
90-94	596	112	403	58	23
95-99	150	23	112	13	2
100 y más	56	12	38	3	3
No declarado	0	0	0	0	0

Cuadro 7, continuación...

Región, provincia, zona de residencia y grupos de edades	Población de 3 años y más que asiste o asistió a la escuela				
	Total	Preprimaria	Primaria o Básica	Secundaria o Media	Universitaria o Superior
Rural	59,105	5,629	33,402	14,221	5,853
3-4	1,223	1,223	0	0	0
5-9	7,882	1,511	6,371	0	0
10-14	8,146	21	7,562	563	0
15-19	6,939	177	2,669	3,831	262
20-24	6,223	279	1,768	2,979	1,197
25-29	5,058	253	1,653	1,957	1,195
30-34	4,348	220	1,603	1,387	1,138
35-39	3,662	261	1,631	1,074	696
40-44	2,953	295	1,440	733	485
45-49	2,464	250	1,531	426	257
50-54	2,496	241	1,583	418	254
55-59	2,166	227	1,422	340	177
60-64	1,739	186	1,235	223	95
65-69	1,324	154	972	147	51
70-74	1,027	128	814	63	22
75-79	720	95	576	38	11
80-84	409	44	331	28	6
85-89	208	43	150	10	5
90-94	86	14	66	4	2
95-99	21	3	18	0	0
100 y más	11	4	7	0	0
No declarado	0	0	0	0	0
Baoruco	85,422	6,657	39,975	22,585	16,205
3-4	1,537	1,537	0	0	0
5-9	9,758	1,951	7,807	0	0
10-14	10,325	25	9,313	987	0
15-19	9,507	131	2,762	6,055	559
20-24	8,879	246	1,739	4,047	2,847
25-29	7,509	195	1,594	2,692	3,028
30-34	6,451	243	1,626	1,902	2,680
35-39	5,537	233	1,758	1,551	1,995
40-44	4,740	291	1,685	1,287	1,477
45-49	3,864	261	1,760	897	946
50-54	3,887	281	1,902	949	755
55-59	3,571	285	1,770	793	723
60-64	2,924	221	1,598	570	535
65-69	2,213	183	1,305	398	327
70-74	1,864	211	1,237	240	176
75-79	1,366	160	995	113	98
80-84	781	88	595	57	41
85-89	472	77	355	26	14
90-94	176	22	133	19	2
95-99	39	7	29	1	2
100 y más	22	9	12	1	0
No declarado	0	0	0	0	0

Cuadro 7, continuación...

Región, provincia, zona de residencia y grupos de edades	Población de 3 años y más que asiste o asistió a la escuela				
	Total	Preprimaria	Primaria o Básica	Secundaria o Media	Universitaria o Superior
Urbana	61,212	4,254	26,011	16,910	14,037
3-4	1,025	1,025	0	0	0
5-9	6,501	1,347	5,154	0	0
10-14	6,888	15	6,077	796	0
15-19	6,512	69	1,616	4,363	464
20-24	6,234	122	1,005	2,762	2,345
25-29	5,435	103	909	1,883	2,540
30-34	4,713	139	945	1,399	2,230
35-39	4,072	122	1,022	1,170	1,758
40-44	3,578	152	1,076	1,033	1,317
45-49	2,881	145	1,131	743	862
50-54	2,923	157	1,252	823	691
55-59	2,709	164	1,179	690	676
60-64	2,279	144	1,123	501	511
65-69	1,711	123	932	336	320
70-74	1,468	151	920	225	172
75-79	1,065	118	752	99	96
80-84	628	68	476	45	39
85-89	398	59	303	22	14
90-94	141	17	106	18	0
95-99	35	7	25	1	2
100 y más	16	7	8	1	0
No declarado	0	0	0	0	0
Rural	24,210	2,403	13,964	5,675	2,168
3-4	512	512	0	0	0
5-9	3,257	604	2,653	0	0
10-14	3,437	10	3,236	191	0
15-19	2,995	62	1,146	1,692	95
20-24	2,645	124	734	1,285	502
25-29	2,074	92	685	809	488
30-34	1,738	104	681	503	450
35-39	1,465	111	736	381	237
40-44	1,162	139	609	254	160
45-49	983	116	629	154	84
50-54	964	124	650	126	64
55-59	862	121	591	103	47
60-64	645	77	475	69	24
65-69	502	60	373	62	7
70-74	396	60	317	15	4
75-79	301	42	243	14	2
80-84	153	20	119	12	2
85-89	74	18	52	4	0
90-94	35	5	27	1	2
95-99	4	0	4	0	0
100 y más	6	2	4	0	0
No declarado	0	0	0	0	0

Cuadro 7, continuación...

Región, provincia, zona de residencia y grupos de edades	Población de 3 años y más que asiste o asistió a la escuela				
	Total	Preprimaria	Primaria o Básica	Secundaria o Media	Universitaria o Superior
Barahona	167,406	12,549	73,513	45,638	35,706
3-4	3,727	3,727	0	0	0
5-9	19,243	3,807	15,436	0	0
10-14	19,349	41	17,005	2,303	0
15-19	16,569	232	4,171	10,576	1,590
20-24	16,428	417	2,867	7,279	5,865
25-29	14,583	400	2,726	5,394	6,063
30-34	12,788	393	2,685	4,197	5,513
35-39	10,912	375	2,864	3,432	4,241
40-44	9,930	409	3,295	2,750	3,476
45-49	8,597	424	3,523	2,160	2,490
50-54	8,359	449	3,711	2,227	1,972
55-59	7,338	363	3,312	1,980	1,683
60-64	6,054	341	3,062	1,378	1,273
65-69	4,666	318	2,697	865	786
70-74	3,558	295	2,312	527	424
75-79	2,370	199	1,724	267	180
80-84	1,632	166	1,213	172	81
85-89	803	103	562	88	50
90-94	370	70	250	32	18
95-99	91	14	68	9	0
100 y más	39	6	30	2	1
No declarado	0	0	0	0	0
Urbana	144,153	10,393	60,799	40,014	32,947
3-4	3,261	3,261	0	0	0
5-9	16,171	3,219	12,952	0	0
10-14	16,259	35	14,179	2,045	0
15-19	14,006	142	3,262	9,144	1,458
20-24	14,123	304	2,251	6,206	5,362
25-29	12,592	291	2,132	4,638	5,531
30-34	11,028	315	2,108	3,598	5,007
35-39	9,419	282	2,257	2,993	3,887
40-44	8,765	307	2,767	2,450	3,241
45-49	7,627	331	2,952	1,988	2,356
50-54	7,323	370	3,102	2,033	1,818
55-59	6,419	291	2,722	1,821	1,585
60-64	5,300	268	2,541	1,264	1,227
65-69	4,073	248	2,267	806	752
70-74	3,118	246	1,971	492	409
75-79	2,073	166	1,485	249	173
80-84	1,442	151	1,052	162	77
85-89	709	84	496	84	45
90-94	331	66	217	30	18
95-99	80	12	59	9	0
100 y más	34	4	27	2	1
No declarado	0	0	0	0	0

Cuadro 7, continuación...

Región, provincia, zona de residencia y grupos de edades	Población de 3 años y más que asiste o asistió a la escuela				
	Total	Preprimaria	Primaria o Básica	Secundaria o Media	Universitaria o Superior
Rural	23,253	2,156	12,714	5,624	2,759
3-4	466	466	0	0	0
5-9	3,072	588	2,484	0	0
10-14	3,090	6	2,826	258	0
15-19	2,563	90	909	1,432	132
20-24	2,305	113	616	1,073	503
25-29	1,991	109	594	756	532
30-34	1,760	78	577	599	506
35-39	1,493	93	607	439	354
40-44	1,165	102	528	300	235
45-49	970	93	571	172	134
50-54	1,036	79	609	194	154
55-59	919	72	590	159	98
60-64	754	73	521	114	46
65-69	593	70	430	59	34
70-74	440	49	341	35	15
75-79	297	33	239	18	7
80-84	190	15	161	10	4
85-89	94	19	66	4	5
90-94	39	4	33	2	0
95-99	11	2	9	0	0
100 y más	5	2	3	0	0
No declarado	0	0	0	0	0
Independencia	46,145	3,367	22,044	13,522	7,212
3-4	1,230	1,230	0	0	0
5-9	5,495	1,138	4,357	0	0
10-14	5,783	7	5,185	591	0
15-19	4,976	45	1,461	3,267	203
20-24	4,406	47	958	2,303	1,098
25-29	3,797	84	859	1,637	1,217
30-34	3,473	73	899	1,339	1,162
35-39	2,924	90	878	1,106	850
40-44	2,591	78	933	873	707
45-49	2,175	78	975	588	534
50-54	2,119	73	1,048	568	430
55-59	1,848	71	898	459	420
60-64	1,618	60	935	335	288
65-69	1,244	72	798	221	153
70-74	983	79	700	130	74
75-79	720	59	563	58	40
80-84	408	38	323	28	19
85-89	221	21	178	9	13
90-94	90	18	62	8	2
95-99	38	5	31	2	0
100 y más	6	1	3	0	2
No declarado	0	0	0	0	0

Cuadro 7, continuación...

Región, provincia, zona de residencia y grupos de edades	Población de 3 años y más que asiste o asistió a la escuela				
	Total	Preprimaria	Primaria o Básica	Secundaria o Media	Universitaria o Superior
Urbana	38,638	2,620	17,857	11,600	6,561
3-4	1,037	1,037	0	0	0
5-9	4,454	915	3,539	0	0
10-14	4,725	4	4,202	519	0
15-19	4,099	28	1,116	2,769	186
20-24	3,605	23	745	1,882	955
25-29	3,226	62	690	1,379	1,095
30-34	2,924	48	680	1,156	1,040
35-39	2,479	50	708	945	776
40-44	2,199	42	755	767	635
45-49	1,862	50	780	525	507
50-54	1,784	46	830	508	400
55-59	1,595	44	738	412	401
60-64	1,387	36	766	312	273
65-69	1,094	56	687	205	146
70-74	858	67	596	122	73
75-79	635	45	497	55	38
80-84	367	31	290	27	19
85-89	187	15	151	8	13
90-94	82	16	57	7	2
95-99	33	4	27	2	0
100 y más	6	1	3	0	2
No declarado	0	0	0	0	0
Rural	7,507	747	4,187	1,922	651
3-4	193	193	0	0	0
5-9	1,041	223	818	0	0
10-14	1,058	3	983	72	0
15-19	877	17	345	498	17
20-24	801	24	213	421	143
25-29	571	22	169	258	122
30-34	549	25	219	183	122
35-39	445	40	170	161	74
40-44	392	36	178	106	72
45-49	313	28	195	63	27
50-54	335	27	218	60	30
55-59	253	27	160	47	19
60-64	231	24	169	23	15
65-69	150	16	111	16	7
70-74	125	12	104	8	1
75-79	85	14	66	3	2
80-84	41	7	33	1	0
85-89	34	6	27	1	0
90-94	8	2	5	1	0
95-99	5	1	4	0	0
100 y más	0	0	0	0	0
No declarado	0	0	0	0	0

Cuadro 7, continuación...

Región, provincia, zona de residencia y grupos de edades	Población de 3 años y más que asiste o asistió a la escuela				
	Total	Preprimaria	Primaria o Básica	Secundaria o Media	Universitaria o Superior
Pedernales	25,145	1,861	12,553	7,900	2,831
3-4	335	335	0	0	0
5-9	3,179	683	2,496	0	0
10-14	3,148	11	2,914	223	0
15-19	2,830	42	1,082	1,637	69
20-24	2,688	100	758	1,456	374
25-29	2,229	91	671	1,009	458
30-34	2,083	88	603	880	512
35-39	1,657	73	549	675	360
40-44	1,450	61	564	540	285
45-49	1,204	66	558	374	206
50-54	1,117	55	536	357	169
55-59	933	49	457	268	159
60-64	777	48	389	238	102
65-69	584	46	352	110	76
70-74	364	35	236	58	35
75-79	275	31	190	37	17
80-84	157	21	111	19	6
85-89	86	10	61	15	0
90-94	46	16	24	3	3
95-99	3	0	2	1	0
100 y más	0	0	0	0	0
No declarado	0	0	0	0	0
Urbana	21,010	1,538	10,016	6,900	2,556
3-4	283	283	0	0	0
5-9	2,667	587	2,080	0	0
10-14	2,587	9	2,397	181	0
15-19	2,326	34	813	1,428	51
20-24	2,216	82	553	1,256	325
25-29	1,807	61	466	875	405
30-34	1,782	75	477	778	452
35-39	1,398	56	431	582	329
40-44	1,216	43	439	467	267
45-49	1,006	53	422	337	194
50-54	956	44	430	319	163
55-59	801	42	376	237	146
60-64	668	36	319	221	92
65-69	505	38	294	100	73
70-74	298	28	184	53	33
75-79	238	25	162	34	17
80-84	132	19	93	14	6
85-89	80	10	56	14	0
90-94	42	13	23	3	3
95-99	2	0	1	1	0
100 y más	0	0	0	0	0
No declarado	0	0	0	0	0

Cuadro 7, continuación...

Región, provincia, zona de residencia y grupos de edades	Población de 3 años y más que asiste o asistió a la escuela				
	Total	Preprimaria	Primaria o Básica	Secundaria o Media	Universitaria o Superior
Rural	4,135	323	2,537	1,000	275
3-4	52	52	0	0	0
5-9	512	96	416	0	0
10-14	561	2	517	42	0
15-19	504	8	269	209	18
20-24	472	18	205	200	49
25-29	422	30	205	134	53
30-34	301	13	126	102	60
35-39	259	17	118	93	31
40-44	234	18	125	73	18
45-49	198	13	136	37	12
50-54	161	11	106	38	6
55-59	132	7	81	31	13
60-64	109	12	70	17	10
65-69	79	8	58	10	3
70-74	66	7	52	5	2
75-79	37	6	28	3	0
80-84	25	2	18	5	0
85-89	6	0	5	1	0
90-94	4	3	1	0	0
95-99	1	0	1	0	0
100 y más	0	0	0	0	0
No declarado	0	0	0	0	0
Región El Valle	439,999	33,589	211,200	118,400	76,810
3-4	7,336	7,336	0	0	0
5-9	48,689	9,802	38,887	0	0
10-14	48,831	78	43,500	5,253	0
15-19	44,296	537	11,380	29,427	2,952
20-24	40,965	942	7,770	19,763	12,490
25-29	36,397	900	8,037	14,227	13,233
30-34	33,524	1,109	8,863	11,510	12,042
35-39	28,979	1,243	9,319	9,134	9,283
40-44	26,811	1,352	10,290	7,322	7,847
45-49	23,017	1,433	11,013	5,253	5,318
50-54	22,577	1,498	11,766	4,969	4,344
55-59	20,028	1,481	10,840	4,239	3,468
60-64	16,547	1,286	9,663	2,934	2,664
65-69	14,275	1,290	9,254	2,081	1,650
70-74	10,959	1,174	7,753	1,155	877
75-79	7,752	800	5,975	606	371
80-84	4,979	596	3,924	318	141
85-89	2,604	442	1,941	137	84
90-94	1,064	210	762	58	34
95-99	276	55	205	10	6
100 y más	91	25	56	4	6
No declarado	2	0	2	0	0

Cuadro 7, continuación...

Región, provincia, zona de residencia y grupos de edades	Población de 3 años y más que asiste o asistió a la escuela				
	Total	Preprimaria	Primaria o Básica	Secundaria o Media	Universitaria o Superior
Urbana	301,509	20,382	131,525	85,966	63,636
3-4	5,302	5,302	0	0	0
5-9	31,763	6,604	25,159	0	0
10-14	31,865	44	28,075	3,746	0
15-19	29,683	246	6,634	20,491	2,312
20-24	28,013	438	4,399	13,446	9,730
25-29	25,453	429	4,471	10,028	10,525
30-34	23,470	548	4,982	8,267	9,673
35-39	20,104	617	5,325	6,565	7,597
40-44	19,044	710	6,094	5,590	6,650
45-49	16,184	700	6,685	4,140	4,659
50-54	15,905	751	7,312	3,982	3,860
55-59	14,187	763	6,808	3,465	3,151
60-64	11,777	665	6,186	2,444	2,482
65-69	9,990	720	5,926	1,791	1,553
70-74	7,411	616	4,937	1,023	835
75-79	5,226	441	3,897	539	349
80-84	3,352	335	2,595	285	137
85-89	1,794	269	1,336	109	80
90-94	731	134	521	43	33
95-99	196	36	146	9	5
100 y más	58	14	36	3	5
No declarado	1	0	1	0	0
Rural	138,490	13,207	79,675	32,434	13,174
3-4	2,034	2,034	0	0	0
5-9	16,926	3,198	13,728	0	0
10-14	16,966	34	15,425	1,507	0
15-19	14,613	291	4,746	8,936	640
20-24	12,952	504	3,371	6,317	2,760
25-29	10,944	471	3,566	4,199	2,708
30-34	10,054	561	3,881	3,243	2,369
35-39	8,875	626	3,994	2,569	1,686
40-44	7,767	642	4,196	1,732	1,197
45-49	6,833	733	4,328	1,113	659
50-54	6,672	747	4,454	987	484
55-59	5,841	718	4,032	774	317
60-64	4,770	621	3,477	490	182
65-69	4,285	570	3,328	290	97
70-74	3,548	558	2,816	132	42
75-79	2,526	359	2,078	67	22
80-84	1,627	261	1,329	33	4
85-89	810	173	605	28	4
90-94	333	76	241	15	1
95-99	80	19	59	1	1
100 y más	33	11	20	1	1
No declarado	1	0	1	0	0

Cuadro 7, continuación...

Región, provincia, zona de residencia y grupos de edades	Población de 3 años y más que asiste o asistió a la escuela				
	Total	Preprimaria	Primaria o Básica	Secundaria o Media	Universitaria o Superior
Azua	195,721	13,545	94,599	58,489	29,088
3-4	3,024	3,024	0	0	0
5-9	21,486	4,306	17,180	0	0
10-14	21,204	24	18,976	2,204	0
15-19	19,705	231	5,034	13,493	947
20-24	18,935	414	3,682	10,274	4,565
25-29	16,762	371	3,886	7,700	4,805
30-34	15,702	454	4,211	6,369	4,668
35-39	13,610	512	4,522	4,949	3,627
40-44	12,254	532	4,996	3,769	2,957
45-49	10,637	595	5,334	2,582	2,126
50-54	10,179	605	5,493	2,307	1,774
55-59	8,802	561	4,967	1,827	1,447
60-64	6,969	458	4,316	1,198	997
65-69	5,866	439	3,926	894	607
70-74	4,309	356	3,138	481	334
75-79	2,933	248	2,287	247	151
80-84	1,868	170	1,535	111	52
85-89	966	154	736	53	23
90-94	385	67	286	27	5
95-99	94	18	72	3	1
100 y más	29	6	20	1	2
No declarado	2	0	2	0	0
Urbana	151,164	9,843	69,150	46,583	25,588
3-4	2,502	2,502	0	0	0
5-9	15,901	3,271	12,630	0	0
10-14	16,034	16	14,252	1,766	0
15-19	15,002	131	3,559	10,505	807
20-24	14,294	233	2,472	7,765	3,824
25-29	12,852	216	2,558	5,979	4,099
30-34	11,965	288	2,748	4,959	3,970
35-39	10,401	332	3,047	3,849	3,173
40-44	9,539	343	3,443	3,111	2,642
45-49	8,305	361	3,816	2,191	1,937
50-54	8,116	392	4,034	2,023	1,667
55-59	7,170	378	3,756	1,659	1,377
60-64	5,664	308	3,300	1,096	960
65-69	4,820	329	3,070	833	588
70-74	3,467	245	2,447	451	324
75-79	2,383	181	1,836	226	140
80-84	1,544	125	1,265	105	49
85-89	791	116	609	43	23
90-94	308	56	229	18	5
95-99	80	16	60	3	1
100 y más	25	4	18	1	2
No declarado	1	0	1	0	0

Cuadro 7, continuación...

Región, provincia, zona de residencia y grupos de edades	Población de 3 años y más que asiste o asistió a la escuela				
	Total	Preprimaria	Primaria o Básica	Secundaria o Media	Universitaria o Superior
Rural	44,557	3,702	25,449	11,906	3,500
3-4	522	522	0	0	0
5-9	5,585	1,035	4,550	0	0
10-14	5,170	8	4,724	438	0
15-19	4,703	100	1,475	2,988	140
20-24	4,641	181	1,210	2,509	741
25-29	3,910	155	1,328	1,721	706
30-34	3,737	166	1,463	1,410	698
35-39	3,209	180	1,475	1,100	454
40-44	2,715	189	1,553	658	315
45-49	2,332	234	1,518	391	189
50-54	2,063	213	1,459	284	107
55-59	1,632	183	1,211	168	70
60-64	1,305	150	1,016	102	37
65-69	1,046	110	856	61	19
70-74	842	111	691	30	10
75-79	550	67	451	21	11
80-84	324	45	270	6	3
85-89	175	38	127	10	0
90-94	77	11	57	9	0
95-99	14	2	12	0	0
100 y más	4	2	2	0	0
No declarado	1	0	1	0	0
Elías Piña	45,676	3,636	25,486	10,604	5,950
3-4	762	762	0	0	0
5-9	6,355	1,193	5,162	0	0
10-14	6,464	9	5,927	528	0
15-19	5,644	81	2,082	3,308	173
20-24	3,968	128	1,101	1,860	879
25-29	3,251	112	962	1,154	1,023
30-34	2,909	131	1,020	838	920
35-39	2,565	124	967	677	797
40-44	2,297	147	967	563	620
45-49	1,962	144	1,017	383	418
50-54	1,919	149	1,070	371	329
55-59	1,714	118	1,010	333	253
60-64	1,599	116	978	245	260
65-69	1,366	121	935	172	138
70-74	1,133	118	844	93	78
75-79	905	81	730	53	41
80-84	468	36	403	15	14
85-89	260	40	211	7	2
90-94	98	18	74	4	2
95-99	25	3	19	0	3
100 y más	12	5	7	0	0
No declarado	0	0	0	0	0

Cuadro 7, continuación...

Región, provincia, zona de residencia y grupos de edades	Población de 3 años y más que asiste o asistió a la escuela				
	Total	Preprimaria	Primaria o Básica	Secundaria o Media	Universitaria o Superior
Urbana	25,453	1,715	12,276	6,636	4,826
3-4	513	513	0	0	0
5-9	3,191	612	2,579	0	0
10-14	3,244	2	2,909	333	0
15-19	3,023	27	819	2,037	140
20-24	2,274	37	453	1,095	689
25-29	1,901	43	390	685	783
30-34	1,702	43	443	494	722
35-39	1,528	42	434	417	635
40-44	1,407	52	455	383	517
45-49	1,169	38	507	263	361
50-54	1,090	51	504	254	281
55-59	985	40	492	242	211
60-64	972	45	517	180	230
65-69	807	46	517	122	122
70-74	649	40	466	67	76
75-79	512	33	393	47	39
80-84	260	15	222	9	14
85-89	148	19	123	4	2
90-94	61	13	42	4	2
95-99	13	2	9	0	2
100 y más	4	2	2	0	0
No declarado	0	0	0	0	0
Rural	20,223	1,921	13,210	3,968	1,124
3-4	249	249	0	0	0
5-9	3,164	581	2,583	0	0
10-14	3,220	7	3,018	195	0
15-19	2,621	54	1,263	1,271	33
20-24	1,694	91	648	765	190
25-29	1,350	69	572	469	240
30-34	1,207	88	577	344	198
35-39	1,037	82	533	260	162
40-44	890	95	512	180	103
45-49	793	106	510	120	57
50-54	829	98	566	117	48
55-59	729	78	518	91	42
60-64	627	71	461	65	30
65-69	559	75	418	50	16
70-74	484	78	378	26	2
75-79	393	48	337	6	2
80-84	208	21	181	6	0
85-89	112	21	88	3	0
90-94	37	5	32	0	0
95-99	12	1	10	0	1
100 y más	8	3	5	0	0
No declarado	0	0	0	0	0

Cuadro 7, continuación...

Región, provincia, zona de residencia y grupos de edades	Población de 3 años y más que asiste o asistió a la escuela				
	Total	Preprimaria	Primaria o Básica	Secundaria o Media	Universitaria o Superior
San Juan	198,602	16,408	91,115	49,307	41,772
3-4	3,550	3,550	0	0	0
5-9	20,848	4,303	16,545	0	0
10-14	21,163	45	18,597	2,521	0
15-19	18,947	225	4,264	12,626	1,832
20-24	18,062	400	2,987	7,629	7,046
25-29	16,384	417	3,189	5,373	7,405
30-34	14,913	524	3,632	4,303	6,454
35-39	12,804	607	3,830	3,508	4,859
40-44	12,260	673	4,327	2,990	4,270
45-49	10,418	694	4,662	2,288	2,774
50-54	10,479	744	5,203	2,291	2,241
55-59	9,512	802	4,863	2,079	1,768
60-64	7,979	712	4,369	1,491	1,407
65-69	7,043	730	4,393	1,015	905
70-74	5,517	700	3,771	581	465
75-79	3,914	471	2,958	306	179
80-84	2,643	390	1,986	192	75
85-89	1,378	248	994	77	59
90-94	581	125	402	27	27
95-99	157	34	114	7	2
100 y más	50	14	29	3	4
No declarado	0	0	0	0	0
Urbana	124,892	8,824	50,099	32,747	33,222
3-4	2,287	2,287	0	0	0
5-9	12,671	2,721	9,950	0	0
10-14	12,587	26	10,914	1,647	0
15-19	11,658	88	2,256	7,949	1,365
20-24	11,445	168	1,474	4,586	5,217
25-29	10,700	170	1,523	3,364	5,643
30-34	9,803	217	1,791	2,814	4,981
35-39	8,175	243	1,844	2,299	3,789
40-44	8,098	315	2,196	2,096	3,491
45-49	6,710	301	2,362	1,686	2,361
50-54	6,699	308	2,774	1,705	1,912
55-59	6,032	345	2,560	1,564	1,563
60-64	5,141	312	2,369	1,168	1,292
65-69	4,363	345	2,339	836	843
70-74	3,295	331	2,024	505	435
75-79	2,331	227	1,668	266	170
80-84	1,548	195	1,108	171	74
85-89	855	134	604	62	55
90-94	362	65	250	21	26
95-99	103	18	77	6	2
100 y más	29	8	16	2	3
No declarado	0	0	0	0	0

Cuadro 7, continuación...

Región, provincia, zona de residencia y grupos de edades	Población de 3 años y más que asiste o asistió a la escuela				
	Total	Preprimaria	Primaria o Básica	Secundaria o Media	Universitaria o Superior
Rural	73,710	7,584	41,016	16,560	8,550
3-4	1,263	1,263	0	0	0
5-9	8,177	1,582	6,595	0	0
10-14	8,576	19	7,683	874	0
15-19	7,289	137	2,008	4,677	467
20-24	6,617	232	1,513	3,043	1,829
25-29	5,684	247	1,666	2,009	1,762
30-34	5,110	307	1,841	1,489	1,473
35-39	4,629	364	1,986	1,209	1,070
40-44	4,162	358	2,131	894	779
45-49	3,708	393	2,300	602	413
50-54	3,780	436	2,429	586	329
55-59	3,480	457	2,303	515	205
60-64	2,838	400	2,000	323	115
65-69	2,680	385	2,054	179	62
70-74	2,222	369	1,747	76	30
75-79	1,583	244	1,290	40	9
80-84	1,095	195	878	21	1
85-89	523	114	390	15	4
90-94	219	60	152	6	1
95-99	54	16	37	1	0
100 y más	21	6	13	1	1
No declarado	0	0	0	0	0
Región Yuma	717,065	51,788	297,735	258,915	108,627
3-4	13,231	13,231	0	0	0
5-9	67,729	14,460	53,269	0	0
10-14	69,335	233	62,199	6,903	0
15-19	65,801	742	17,449	44,158	3,452
20-24	70,276	1,829	12,766	40,357	15,324
25-29	72,177	2,289	14,706	36,992	18,190
30-34	68,864	2,289	15,378	32,812	18,385
35-39	57,846	2,256	15,378	25,799	14,413
40-44	52,299	2,311	17,100	21,053	11,835
45-49	42,144	2,022	16,876	15,169	8,077
50-54	38,310	2,103	16,935	13,209	6,063
55-59	29,211	1,777	13,431	9,403	4,600
60-64	23,705	1,614	12,145	6,115	3,831
65-69	16,584	1,337	9,528	3,387	2,332
70-74	12,173	1,167	7,982	1,800	1,224
75-79	7,671	729	5,629	829	484
80-84	5,234	638	3,843	518	235
85-89	2,870	459	2,012	276	123
90-94	1,177	208	827	94	48
95-99	319	76	204	32	7
100 y más	105	18	74	9	4
No declarado	4	0	4	0	0

Cuadro 7, continuación...

Región, provincia, zona de residencia y grupos de edades	Población de 3 años y más que asiste o asistió a la escuela				
	Total	Preprimaria	Primaria o Básica	Secundaria o Media	Universitaria o Superior
Urbana	585,732	38,259	231,305	221,193	94,975
3-4	11,210	11,210	0	0	0
5-9	54,987	11,855	43,132	0	0
10-14	56,239	179	50,171	5,889	0
15-19	54,161	487	13,318	37,286	3,070
20-24	58,130	1,153	9,276	33,929	13,772
25-29	59,793	1,399	10,687	31,432	16,275
30-34	56,562	1,333	11,298	27,768	16,163
35-39	46,935	1,365	11,284	21,918	12,368
40-44	42,952	1,468	13,043	18,276	10,165
45-49	34,567	1,284	13,146	13,224	6,913
50-54	31,315	1,344	13,146	11,654	5,171
55-59	23,856	1,130	10,452	8,309	3,965
60-64	19,130	1,034	9,386	5,379	3,331
65-69	13,257	866	7,402	2,961	2,028
70-74	9,421	764	6,004	1,605	1,048
75-79	5,894	500	4,275	730	389
80-84	3,925	398	2,895	458	174
85-89	2,193	289	1,555	251	98
90-94	910	141	645	88	36
95-99	213	48	133	27	5
100 y más	81	12	56	9	4
No declarado	1	0	1	0	0
Rural	131,333	13,529	66,430	37,722	13,652
3-4	2,021	2,021	0	0	0
5-9	12,742	2,605	10,137	0	0
10-14	13,096	54	12,028	1,014	0
15-19	11,640	255	4,131	6,872	382
20-24	12,146	676	3,490	6,428	1,552
25-29	12,384	890	4,019	5,560	1,915
30-34	12,302	956	4,080	5,044	2,222
35-39	10,911	891	4,094	3,881	2,045
40-44	9,347	843	4,057	2,777	1,670
45-49	7,577	738	3,730	1,945	1,164
50-54	6,995	759	3,789	1,555	892
55-59	5,355	647	2,979	1,094	635
60-64	4,575	580	2,759	736	500
65-69	3,327	471	2,126	426	304
70-74	2,752	403	1,978	195	176
75-79	1,777	229	1,354	99	95
80-84	1,309	240	948	60	61
85-89	677	170	457	25	25
90-94	267	67	182	6	12
95-99	106	28	71	5	2
100 y más	24	6	18	0	0
No declarado	3	0	3	0	0

Cuadro 7, continuación...

Región, provincia, zona de residencia y grupos de edades	Población de 3 años y más que asiste o asistió a la escuela				
	Total	Preprimaria	Primaria o Básica	Secundaria o Media	Universitaria o Superior
El Seibo	81,679	7,129	41,430	23,232	9,888
3-4	1,577	1,577	0	0	0
5-9	8,309	1,615	6,694	0	0
10-14	8,583	23	7,813	747	0
15-19	7,814	99	2,534	4,857	324
20-24	7,621	279	1,774	4,065	1,503
25-29	7,054	240	2,111	3,067	1,636
30-34	6,588	297	2,105	2,533	1,653
35-39	5,549	284	2,121	1,933	1,211
40-44	4,956	309	2,175	1,538	934
45-49	4,254	323	2,206	1,085	640
50-54	4,453	376	2,403	1,071	603
55-59	3,641	334	1,966	879	462
60-64	3,256	305	1,919	633	399
65-69	2,536	278	1,581	409	268
70-74	2,053	250	1,442	214	147
75-79	1,402	163	1,096	91	52
80-84	1,048	162	792	61	33
85-89	573	124	408	28	13
90-94	298	67	204	17	10
95-99	78	20	55	3	0
100 y más	33	4	28	1	0
No declarado	3	0	3	0	0
Urbana	44,406	3,369	19,244	13,971	7,822
3-4	1,059	1,059	0	0	0
5-9	4,251	831	3,420	0	0
10-14	4,352	9	3,910	433	0
15-19	4,200	41	1,150	2,770	239
20-24	4,248	118	745	2,315	1,070
25-29	3,957	88	883	1,734	1,252
30-34	3,694	100	883	1,439	1,272
35-39	3,120	94	890	1,197	939
40-44	2,762	111	905	972	774
45-49	2,376	125	964	749	538
50-54	2,457	136	1,072	714	535
55-59	1,986	107	870	610	399
60-64	1,754	116	884	411	343
65-69	1,405	117	754	300	234
70-74	1,026	100	636	155	135
75-79	707	73	516	74	44
80-84	530	63	385	53	29
85-89	297	41	222	25	9
90-94	173	32	115	16	10
95-99	34	7	24	3	0
100 y más	18	1	16	1	0
No declarado	0	0	0	0	0

Cuadro 7, continuación...

Región, provincia, zona de residencia y grupos de edades	Población de 3 años y más que asiste o asistió a la escuela				
	Total	Preprimaria	Primaria o Básica	Secundaria o Media	Universitaria o Superior
Rural	37,273	3,760	22,186	9,261	2,066
3-4	518	518	0	0	0
5-9	4,058	784	3,274	0	0
10-14	4,231	14	3,903	314	0
15-19	3,614	58	1,384	2,087	85
20-24	3,373	161	1,029	1,750	433
25-29	3,097	152	1,228	1,333	384
30-34	2,894	197	1,222	1,094	381
35-39	2,429	190	1,231	736	272
40-44	2,194	198	1,270	566	160
45-49	1,878	198	1,242	336	102
50-54	1,996	240	1,331	357	68
55-59	1,655	227	1,096	269	63
60-64	1,502	189	1,035	222	56
65-69	1,131	161	827	109	34
70-74	1,027	150	806	59	12
75-79	695	90	580	17	8
80-84	518	99	407	8	4
85-89	276	83	186	3	4
90-94	125	35	89	1	0
95-99	44	13	31	0	0
100 y más	15	3	12	0	0
No declarado	3	0	3	0	0
La Altagracia	380,980	29,436	157,790	137,840	55,914
3-4	6,569	6,569	0	0	0
5-9	35,285	7,659	27,626	0	0
10-14	35,877	162	32,295	3,420	0
15-19	33,567	501	9,404	22,014	1,648
20-24	37,556	1,268	7,603	21,378	7,307
25-29	40,917	1,699	8,884	20,980	9,354
30-34	40,277	1,678	9,318	19,167	10,114
35-39	34,463	1,671	9,169	15,427	8,196
40-44	29,822	1,574	9,933	11,847	6,468
45-49	22,805	1,284	9,414	7,963	4,144
50-54	19,583	1,241	8,768	6,566	3,008
55-59	13,679	1,005	6,483	4,063	2,128
60-64	10,672	860	5,653	2,455	1,704
65-69	7,220	682	4,297	1,286	955
70-74	5,300	592	3,542	643	523
75-79	3,316	348	2,471	299	198
80-84	2,246	312	1,635	203	96
85-89	1,216	205	871	92	48
90-94	439	82	317	22	18
95-99	130	32	80	15	3
100 y más	40	12	26	0	2
No declarado	1	0	1	0	0

Cuadro 7, continuación...

Región, provincia, zona de residencia y grupos de edades	Población de 3 años y más que asiste o asistió a la escuela				
	Total	Preprimaria	Primaria o Básica	Secundaria o Media	Universitaria o Superior
Urbana	298,390	20,660	119,397	112,922	45,411
3-4	5,309	5,309	0	0	0
5-9	27,940	6,120	21,820	0	0
10-14	28,230	125	25,265	2,840	0
15-19	26,750	318	7,111	17,936	1,385
20-24	29,918	781	5,545	17,306	6,286
25-29	32,712	1,006	6,496	17,249	7,961
30-34	31,902	964	6,870	15,653	8,415
35-39	26,870	1,004	6,698	12,628	6,540
40-44	23,428	995	7,500	9,872	5,061
45-49	17,665	783	7,192	6,524	3,166
50-54	15,076	772	6,557	5,504	2,243
55-59	10,439	629	4,812	3,355	1,643
60-64	7,975	508	4,129	1,992	1,346
65-69	5,263	393	3,117	1,017	736
70-74	3,767	353	2,490	535	389
75-79	2,335	223	1,740	238	134
80-84	1,540	176	1,141	164	59
85-89	845	124	608	78	35
90-94	317	51	239	19	8
95-99	77	17	46	12	2
100 y más	31	9	20	0	2
No declarado	1	0	1	0	0
Rural	82,590	8,776	38,393	24,918	10,503
3-4	1,260	1,260	0	0	0
5-9	7,345	1,539	5,806	0	0
10-14	7,647	37	7,030	580	0
15-19	6,817	183	2,293	4,078	263
20-24	7,638	487	2,058	4,072	1,021
25-29	8,205	693	2,388	3,731	1,393
30-34	8,375	714	2,448	3,514	1,699
35-39	7,593	667	2,471	2,799	1,656
40-44	6,394	579	2,433	1,975	1,407
45-49	5,140	501	2,222	1,439	978
50-54	4,507	469	2,211	1,062	765
55-59	3,240	376	1,671	708	485
60-64	2,697	352	1,524	463	358
65-69	1,957	289	1,180	269	219
70-74	1,533	239	1,052	108	134
75-79	981	125	731	61	64
80-84	706	136	494	39	37
85-89	371	81	263	14	13
90-94	122	31	78	3	10
95-99	53	15	34	3	1
100 y más	9	3	6	0	0
No declarado	0	0	0	0	0

Cuadro 7, continuación...

Región, provincia, zona de residencia y grupos de edades	Población de 3 años y más que asiste o asistió a la escuela				
	Total	Preprimaria	Primaria o Básica	Secundaria o Media	Universitaria o Superior
La Romana	254,406	15,223	98,515	97,843	42,825
3-4	5,085	5,085	0	0	0
5-9	24,135	5,186	18,949	0	0
10-14	24,875	48	22,091	2,736	0
15-19	24,420	142	5,511	17,287	1,480
20-24	25,099	282	3,389	14,914	6,514
25-29	24,206	350	3,711	12,945	7,200
30-34	21,999	314	3,955	11,112	6,618
35-39	17,834	301	4,088	8,439	5,006
40-44	17,521	428	4,992	7,668	4,433
45-49	15,085	415	5,256	6,121	3,293
50-54	14,274	486	5,764	5,572	2,452
55-59	11,891	438	4,982	4,461	2,010
60-64	9,777	449	4,573	3,027	1,728
65-69	6,828	377	3,650	1,692	1,109
70-74	4,820	325	2,998	943	554
75-79	2,953	218	2,062	439	234
80-84	1,940	164	1,416	254	106
85-89	1,081	130	733	156	62
90-94	440	59	306	55	20
95-99	111	24	69	14	4
100 y más	32	2	20	8	2
No declarado	0	0	0	0	0
Urbana	242,936	14,230	92,664	94,300	41,742
3-4	4,842	4,842	0	0	0
5-9	22,796	4,904	17,892	0	0
10-14	23,657	45	20,996	2,616	0
15-19	23,211	128	5,057	16,580	1,446
20-24	23,964	254	2,986	14,308	6,416
25-29	23,124	305	3,308	12,449	7,062
30-34	20,966	269	3,545	10,676	6,476
35-39	16,945	267	3,696	8,093	4,889
40-44	16,762	362	4,638	7,432	4,330
45-49	14,526	376	4,990	5,951	3,209
50-54	13,782	436	5,517	5,436	2,393
55-59	11,431	394	4,770	4,344	1,923
60-64	9,401	410	4,373	2,976	1,642
65-69	6,589	356	3,531	1,644	1,058
70-74	4,628	311	2,878	915	524
75-79	2,852	204	2,019	418	211
80-84	1,855	159	1,369	241	86
85-89	1,051	124	725	148	54
90-94	420	58	291	53	18
95-99	102	24	63	12	3
100 y más	32	2	20	8	2
No declarado	0	0	0	0	0

Cuadro 7, continuación...

Región, provincia, zona de residencia y grupos de edades	Población de 3 años y más que asiste o asistió a la escuela				
	Total	Preprimaria	Primaria o Básica	Secundaria o Media	Universitaria o Superior
Rural	11,470	993	5,851	3,543	1,083
3-4	243	243	0	0	0
5-9	1,339	282	1,057	0	0
10-14	1,218	3	1,095	120	0
15-19	1,209	14	454	707	34
20-24	1,135	28	403	606	98
25-29	1,082	45	403	496	138
30-34	1,033	45	410	436	142
35-39	889	34	392	346	117
40-44	759	66	354	236	103
45-49	559	39	266	170	84
50-54	492	50	247	136	59
55-59	460	44	212	117	87
60-64	376	39	200	51	86
65-69	239	21	119	48	51
70-74	192	14	120	28	30
75-79	101	14	43	21	23
80-84	85	5	47	13	20
85-89	30	6	8	8	8
90-94	20	1	15	2	2
95-99	9	0	6	2	1
100 y más	0	0	0	0	0
No declarado	0	0	0	0	0
Región Higuamo	558,131	34,672	234,673	195,803	92,983
3-4	9,973	9,973	0	0	0
5-9	55,927	11,838	44,089	0	0
10-14	56,373	97	49,723	6,553	0
15-19	53,467	374	11,340	38,353	3,400
20-24	54,082	650	7,622	31,545	14,265
25-29	50,415	739	8,345	24,762	16,569
30-34	46,524	794	9,083	21,172	15,475
35-39	37,991	754	9,596	16,202	11,439
40-44	35,052	1,008	11,499	13,755	8,790
45-49	31,199	1,115	12,928	10,989	6,167
50-54	31,259	1,218	14,594	10,699	4,748
55-59	27,029	1,123	12,782	8,999	4,125
60-64	22,466	1,168	11,743	5,918	3,637
65-69	15,948	1,090	9,396	3,082	2,380
70-74	12,241	915	8,316	1,815	1,195
75-79	8,233	636	6,189	973	435
80-84	5,438	558	4,143	552	185
85-89	2,831	385	2,078	258	110
90-94	1,213	149	885	131	48
95-99	356	73	236	34	13
100 y más	110	13	84	11	2
No declarado	4	2	2	0	0

Cuadro 7, continuación...

Región, provincia, zona de residencia y grupos de edades	Población de 3 años y más que asiste o asistió a la escuela				
	Total	Preprimaria	Primaria o Básica	Secundaria o Media	Universitaria o Superior
Urbana	408,515	23,391	156,244	148,109	80,771
3-4	7,835	7,835	0	0	0
5-9	38,998	8,415	30,583	0	0
10-14	39,732	59	34,783	4,890	0
15-19	37,933	205	7,255	27,577	2,896
20-24	38,812	333	4,405	22,003	12,071
25-29	36,924	363	4,677	17,805	14,079
30-34	34,397	400	5,110	15,660	13,227
35-39	28,146	393	5,667	12,226	9,860
40-44	25,988	506	7,049	10,736	7,697
45-49	23,546	626	8,322	9,111	5,487
50-54	23,881	698	9,773	9,114	4,296
55-59	20,880	623	8,654	7,801	3,802
60-64	17,288	699	8,055	5,158	3,376
65-69	11,979	610	6,466	2,708	2,195
70-74	8,955	498	5,765	1,602	1,090
75-79	5,944	364	4,338	862	380
80-84	3,936	346	2,944	488	158
85-89	2,088	257	1,500	230	101
90-94	892	97	653	100	42
95-99	280	52	186	29	13
100 y más	79	10	59	9	1
No declarado	2	2	0	0	0
Rural	149,616	11,281	78,429	47,694	12,212
3-4	2,138	2,138	0	0	0
5-9	16,929	3,423	13,506	0	0
10-14	16,641	38	14,940	1,663	0
15-19	15,534	169	4,085	10,776	504
20-24	15,270	317	3,217	9,542	2,194
25-29	13,491	376	3,668	6,957	2,490
30-34	12,127	394	3,973	5,512	2,248
35-39	9,845	361	3,929	3,976	1,579
40-44	9,064	502	4,450	3,019	1,093
45-49	7,653	489	4,606	1,878	680
50-54	7,378	520	4,821	1,585	452
55-59	6,149	500	4,128	1,198	323
60-64	5,178	469	3,688	760	261
65-69	3,969	480	2,930	374	185
70-74	3,286	417	2,551	213	105
75-79	2,289	272	1,851	111	55
80-84	1,502	212	1,199	64	27
85-89	743	128	578	28	9
90-94	321	52	232	31	6
95-99	76	21	50	5	0
100 y más	31	3	25	2	1
No declarado	2	0	2	0	0

Cuadro 7, continuación...

Región, provincia, zona de residencia y grupos de edades	Población de 3 años y más que asiste o asistió a la escuela				
	Total	Preprimaria	Primaria o Básica	Secundaria o Media	Universitaria o Superior
San Pedro de Macorís	297,310	16,866	114,986	112,897	52,561
3-4	5,651	5,651	0	0	0
5-9	28,636	6,249	22,387	0	0
10-14	29,221	50	25,843	3,328	0
15-19	27,893	142	5,570	20,395	1,786
20-24	29,173	231	3,541	17,249	8,152
25-29	27,134	275	3,690	14,094	9,075
30-34	25,096	285	4,201	12,253	8,357
35-39	20,338	305	4,377	9,393	6,263
40-44	18,784	331	5,427	8,197	4,829
45-49	17,285	439	6,208	7,005	3,633
50-54	17,544	529	7,282	6,918	2,815
55-59	15,012	440	6,213	5,865	2,494
60-64	12,295	473	5,695	3,759	2,368
65-69	8,417	443	4,468	1,959	1,547
70-74	6,099	314	3,850	1,180	755
75-79	3,945	228	2,794	660	263
80-84	2,592	229	1,882	374	107
85-89	1,381	165	983	165	68
90-94	575	47	411	75	42
95-99	183	35	124	18	6
100 y más	54	5	38	10	1
No declarado	2	0	2	0	0
Urbana	250,688	13,821	91,028	96,630	49,209
3-4	4,990	4,990	0	0	0
5-9	23,178	5,141	18,037	0	0
10-14	23,844	37	20,987	2,820	0
15-19	23,011	111	4,199	17,052	1,649
20-24	23,999	158	2,411	13,904	7,526
25-29	22,753	188	2,464	11,636	8,465
30-34	21,134	205	2,821	10,316	7,792
35-39	17,152	206	3,108	7,976	5,862
40-44	15,905	214	4,010	7,138	4,543
45-49	14,843	328	4,787	6,308	3,420
50-54	15,318	395	5,919	6,324	2,680
55-59	13,290	323	5,115	5,472	2,380
60-64	10,898	375	4,723	3,536	2,264
65-69	7,402	338	3,767	1,825	1,472
70-74	5,325	238	3,264	1,112	711
75-79	3,440	168	2,421	612	239
80-84	2,262	189	1,623	354	96
85-89	1,230	140	869	156	65
90-94	504	40	361	65	38
95-99	165	32	111	16	6
100 y más	45	5	31	8	1
No declarado	0	0	0	0	0

Cuadro 7, continuación...

Región, provincia, zona de residencia y grupos de edades	Población de 3 años y más que asiste o asistió a la escuela				
	Total	Preprimaria	Primaria o Básica	Secundaria o Media	Universitaria o Superior
Rural	46,622	3,045	23,958	16,267	3,352
3-4	661	661	0	0	0
5-9	5,458	1,108	4,350	0	0
10-14	5,377	13	4,856	508	0
15-19	4,882	31	1,371	3,343	137
20-24	5,174	73	1,130	3,345	626
25-29	4,381	87	1,226	2,458	610
30-34	3,962	80	1,380	1,937	565
35-39	3,186	99	1,269	1,417	401
40-44	2,879	117	1,417	1,059	286
45-49	2,442	111	1,421	697	213
50-54	2,226	134	1,363	594	135
55-59	1,722	117	1,098	393	114
60-64	1,397	98	972	223	104
65-69	1,015	105	701	134	75
70-74	774	76	586	68	44
75-79	505	60	373	48	24
80-84	330	40	259	20	11
85-89	151	25	114	9	3
90-94	71	7	50	10	4
95-99	18	3	13	2	0
100 y más	9	0	7	2	0
No declarado	2	0	2	0	0
Monte Plata	175,779	12,169	81,463	57,415	24,732
3-4	2,932	2,932	0	0	0
5-9	18,790	3,889	14,901	0	0
10-14	18,664	31	16,426	2,207	0
15-19	17,749	162	4,030	12,612	945
20-24	17,282	293	2,757	10,391	3,841
25-29	15,730	302	3,037	7,642	4,749
30-34	14,246	334	3,252	6,307	4,353
35-39	11,636	299	3,481	4,745	3,111
40-44	10,813	466	4,019	3,877	2,451
45-49	9,083	454	4,472	2,608	1,549
50-54	8,999	417	4,999	2,403	1,180
55-59	7,896	459	4,517	1,904	1,016
60-64	6,635	454	4,158	1,296	727
65-69	4,987	455	3,409	683	440
70-74	4,107	432	3,065	382	228
75-79	2,866	317	2,289	171	89
80-84	1,877	233	1,513	95	36
85-89	921	142	724	42	13
90-94	424	67	318	37	2
95-99	100	23	64	12	1
100 y más	40	6	32	1	1
No declarado	2	2	0	0	0

Cuadro 7, continuación...

Región, provincia, zona de residencia y grupos de edades	Población de 3 años y más que asiste o asistió a la escuela				
	Total	Preprimaria	Primaria o Básica	Secundaria o Media	Universitaria o Superior
Urbana	91,175	5,688	36,910	31,073	17,504
3-4	1,741	1,741	0	0	0
5-9	9,207	1,934	7,273	0	0
10-14	9,262	11	8,028	1,223	0
15-19	8,858	58	1,830	6,327	643
20-24	8,825	110	1,073	5,117	2,525
25-29	8,202	84	1,096	3,830	3,192
30-34	7,605	116	1,169	3,330	2,990
35-39	6,262	98	1,377	2,606	2,181
40-44	5,735	156	1,585	2,231	1,763
45-49	4,861	166	1,893	1,633	1,169
50-54	4,835	154	2,153	1,598	930
55-59	4,322	176	2,042	1,254	850
60-64	3,649	184	1,963	898	604
65-69	2,600	159	1,575	502	364
70-74	2,097	171	1,467	273	186
75-79	1,404	141	1,071	127	65
80-84	957	112	749	66	30
85-89	459	66	355	28	10
90-94	218	33	164	20	1
95-99	54	13	31	9	1
100 y más	20	3	16	1	0
No declarado	2	2	0	0	0
Rural	84,604	6,481	44,553	26,342	7,228
3-4	1,191	1,191	0	0	0
5-9	9,583	1,955	7,628	0	0
10-14	9,402	20	8,398	984	0
15-19	8,891	104	2,200	6,285	302
20-24	8,457	183	1,684	5,274	1,316
25-29	7,528	218	1,941	3,812	1,557
30-34	6,641	218	2,083	2,977	1,363
35-39	5,374	201	2,104	2,139	930
40-44	5,078	310	2,434	1,646	688
45-49	4,222	288	2,579	975	380
50-54	4,164	263	2,846	805	250
55-59	3,574	283	2,475	650	166
60-64	2,986	270	2,195	398	123
65-69	2,387	296	1,834	181	76
70-74	2,010	261	1,598	109	42
75-79	1,462	176	1,218	44	24
80-84	920	121	764	29	6
85-89	462	76	369	14	3
90-94	206	34	154	17	1
95-99	46	10	33	3	0
100 y más	20	3	16	0	1
No declarado	0	0	0	0	0

Cuadro 7, continuación...

Región, provincia, zona de residencia y grupos de edades	Población de 3 años y más que asiste o asistió a la escuela				
	Total	Preprimaria	Primaria o Básica	Secundaria o Media	Universitaria o Superior
Hato Mayor	85,042	5,637	38,224	25,491	15,690
3-4	1,390	1,390	0	0	0
5-9	8,501	1,700	6,801	0	0
10-14	8,488	16	7,454	1,018	0
15-19	7,825	70	1,740	5,346	669
20-24	7,627	126	1,324	3,905	2,272
25-29	7,551	162	1,618	3,026	2,745
30-34	7,182	175	1,630	2,612	2,765
35-39	6,017	150	1,738	2,064	2,065
40-44	5,455	211	2,053	1,681	1,510
45-49	4,831	222	2,248	1,376	985
50-54	4,716	272	2,313	1,378	753
55-59	4,121	224	2,052	1,230	615
60-64	3,536	241	1,890	863	542
65-69	2,544	192	1,519	440	393
70-74	2,035	169	1,401	253	212
75-79	1,422	91	1,106	142	83
80-84	969	96	748	83	42
85-89	529	78	371	51	29
90-94	214	35	156	19	4
95-99	73	15	48	4	6
100 y más	16	2	14	0	0
No declarado	0	0	0	0	0
Urbana	66,652	3,882	28,306	20,406	14,058
3-4	1,104	1,104	0	0	0
5-9	6,613	1,340	5,273	0	0
10-14	6,626	11	5,768	847	0
15-19	6,064	36	1,226	4,198	604
20-24	5,988	65	921	2,982	2,020
25-29	5,969	91	1,117	2,339	2,422
30-34	5,658	79	1,120	2,014	2,445
35-39	4,732	89	1,182	1,644	1,817
40-44	4,348	136	1,454	1,367	1,391
45-49	3,842	132	1,642	1,170	898
50-54	3,728	149	1,701	1,192	686
55-59	3,268	124	1,497	1,075	572
60-64	2,741	140	1,369	724	508
65-69	1,977	113	1,124	381	359
70-74	1,533	89	1,034	217	193
75-79	1,100	55	846	123	76
80-84	717	45	572	68	32
85-89	399	51	276	46	26
90-94	170	24	128	15	3
95-99	61	7	44	4	6
100 y más	14	2	12	0	0
No declarado	0	0	0	0	0

Cuadro 7, continuación...

Región, provincia, zona de residencia y grupos de edades	Población de 3 años y más que asiste o asistió a la escuela				
	Total	Preprimaria	Primaria o Básica	Secundaria o Media	Universitaria o Superior
Rural	18,390	1,755	9,918	5,085	1,632
3-4	286	286	0	0	0
5-9	1,888	360	1,528	0	0
10-14	1,862	5	1,686	171	0
15-19	1,761	34	514	1,148	65
20-24	1,639	61	403	923	252
25-29	1,582	71	501	687	323
30-34	1,524	96	510	598	320
35-39	1,285	61	556	420	248
40-44	1,107	75	599	314	119
45-49	989	90	606	206	87
50-54	988	123	612	186	67
55-59	853	100	555	155	43
60-64	795	101	521	139	34
65-69	567	79	395	59	34
70-74	502	80	367	36	19
75-79	322	36	260	19	7
80-84	252	51	176	15	10
85-89	130	27	95	5	3
90-94	44	11	28	4	1
95-99	12	8	4	0	0
100 y más	2	0	2	0	0
No declarado	0	0	0	0	0

Cuadro 8

REPÚBLICA DOMINICANA: Población de 3 años y más que asiste o asistió a la escuela, por nivel de instrucción, según región, provincia, zona de residencia y asistencia

Región, provincia, zona de residencia y asistencia	Población de 3 años y más que asiste o asistió a la escuela				
	Total	Preprimaria	Primaria o Básica	Secundaria o Media	Universitaria o Superior
Total	9,375,645	593,555	3,646,200	3,219,234	1,916,656
Sí asiste	3,164,182	331,088	1,632,428	671,451	529,215
No asiste, pero asistió	6,211,463	262,467	2,013,772	2,547,783	1,387,441
Urbana	6,895,909	410,075	2,480,811	2,403,670	1,601,353
Sí asiste	2,296,738	248,030	1,147,811	482,357	418,540
No asiste, pero asistió	4,599,171	162,045	1,333,000	1,921,313	1,182,813
Rural	2,479,736	183,480	1,165,389	815,564	315,303
Sí asiste	867,444	83,058	484,617	189,094	110,675
No asiste, pero asistió	1,612,292	100,422	680,772	626,470	204,628
Región Ozama	3,394,949	196,212	1,116,319	1,203,159	879,259
Sí asiste	1,183,829	127,685	562,985	255,029	238,130
No asiste, pero asistió	2,211,120	68,527	553,334	948,130	641,129
Urbana	2,958,762	166,906	943,138	1,041,372	807,346
Sí asiste	1,013,289	110,450	473,507	215,804	213,528
No asiste, pero asistió	1,945,473	56,456	469,631	825,568	593,818
Rural	436,187	29,306	173,181	161,787	71,913
Sí asiste	170,540	17,235	89,478	39,225	24,602
No asiste, pero asistió	265,647	12,071	83,703	122,562	47,311
Distrito Nacional	935,263	48,919	263,370	288,437	334,537
Sí asiste	311,495	33,608	134,420	63,504	79,963
No asiste, pero asistió	623,768	15,311	128,950	224,933	254,574
Urbana	935,263	48,919	263,370	288,437	334,537
Sí asiste	311,495	33,608	134,420	63,504	79,963
No asiste, pero asistió	623,768	15,311	128,950	224,933	254,574
Rural	0	0	0	0	0
Sí asiste	0	0	0	0	0
No asiste, pero asistió	0	0	0	0	0
Santo Domingo	2,459,686	147,293	852,949	914,722	544,722
Sí asiste	872,334	94,077	428,565	191,525	158,167
No asiste, pero asistió	1,587,352	53,216	424,384	723,197	386,555
Urbana	2,023,499	117,987	679,768	752,935	472,809
Sí asiste	701,794	76,842	339,087	152,300	133,565
No asiste, pero asistió	1,321,705	41,145	340,681	600,635	339,244
Rural	436,187	29,306	173,181	161,787	71,913
Sí asiste	170,540	17,235	89,478	39,225	24,602
No asiste, pero asistió	265,647	12,071	83,703	122,562	47,311
Región Cibao Norte	1,449,847	90,569	578,087	518,713	262,478
Sí asiste	432,894	43,968	225,516	95,494	67,916
No asiste, pero asistió	1,016,953	46,601	352,571	423,219	194,562
Urbana	964,860	57,059	356,604	352,064	199,133
Sí asiste	285,369	30,198	144,372	62,698	48,101
No asiste, pero asistió	679,491	26,861	212,232	289,366	151,032
Rural	484,987	33,510	221,483	166,649	63,345
Sí asiste	147,525	13,770	81,144	32,796	19,815
No asiste, pero asistió	337,462	19,740	140,339	133,853	43,530
Españillat	210,302	12,973	87,801	73,560	35,968
Sí asiste	61,896	6,108	32,119	13,931	9,738
No asiste, pero asistió	148,406	6,865	55,682	59,629	26,230
Urbana	95,497	5,540	36,379	33,780	19,798
Sí asiste	27,773	3,000	14,146	6,069	4,558
No asiste, pero asistió	67,724	2,540	22,233	27,711	15,240
Rural	114,805	7,433	51,422	39,780	16,170
Sí asiste	34,123	3,108	17,973	7,862	5,180
No asiste, pero asistió	80,682	4,325	33,449	31,918	10,990

Cuadro 8, continuación...

Región, provincia, zona de residencia y asistencia	Población de 3 años y más que asiste o asistió a la escuela				
	Total	Preprimaria	Primaria o Básica	Secundaria o Media	Universitaria o Superior
Puerto Plata	295,821	18,837	118,857	115,058	43,069
Sí asiste	88,119	9,128	48,196	20,292	10,503
No asiste, pero asistió	207,702	9,709	70,661	94,766	32,566
Urbana	175,352	9,657	64,607	70,913	30,175
Sí asiste	51,315	5,472	27,350	11,809	6,684
No asiste, pero asistió	124,037	4,185	37,257	59,104	23,491
Rural	120,469	9,180	54,250	44,145	12,894
Sí asiste	36,804	3,656	20,846	8,483	3,819
No asiste, pero asistió	83,665	5,524	33,404	35,662	9,075
Santiago	943,724	58,759	371,429	330,095	183,441
Sí asiste	282,879	28,732	145,201	61,271	47,675
No asiste, pero asistió	660,845	30,027	226,228	268,824	135,766
Urbana	694,011	41,862	255,618	247,371	149,160
Sí asiste	206,281	21,726	102,876	44,820	36,859
No asiste, pero asistió	487,730	20,136	152,742	202,551	112,301
Rural	249,713	16,897	115,811	82,724	34,281
Sí asiste	76,598	7,006	42,325	16,451	10,816
No asiste, pero asistió	173,115	9,891	73,486	66,273	23,465
Región Cibao Sur	698,042	44,992	291,151	232,307	129,592
Sí asiste	225,225	22,562	117,861	47,497	37,305
No asiste, pero asistió	472,817	22,430	173,290	184,810	92,287
Urbana	371,780	22,015	138,259	124,952	86,554
Sí asiste	118,659	12,625	60,166	24,218	21,650
No asiste, pero asistió	253,121	9,390	78,093	100,734	64,904
Rural	326,262	22,977	152,892	107,355	43,038
Sí asiste	106,566	9,937	57,695	23,279	15,655
No asiste, pero asistió	219,696	13,040	95,197	84,076	27,383
La Vega	384,305	25,129	164,268	131,544	63,364
Sí asiste	117,664	12,198	62,908	25,256	17,302
No asiste, pero asistió	266,641	12,931	101,360	106,288	46,062
Urbana	187,466	11,254	72,179	65,176	38,857
Sí asiste	57,620	6,337	30,173	12,092	9,018
No asiste, pero asistió	129,846	4,917	42,006	53,084	29,839
Rural	196,839	13,875	92,089	66,368	24,507
Sí asiste	60,044	5,861	32,735	13,164	8,284
No asiste, pero asistió	136,795	8,014	59,354	53,204	16,223
Sánchez Ramírez	141,988	8,787	59,615	38,124	35,462
Sí asiste	52,905	4,673	25,574	10,569	12,089
No asiste, pero asistió	89,083	4,114	34,041	27,555	23,373
Urbana	80,479	4,393	29,436	21,514	25,136
Sí asiste	29,229	2,752	13,384	5,502	7,591
No asiste, pero asistió	51,250	1,641	16,052	16,012	17,545
Rural	61,509	4,394	30,179	16,610	10,326
Sí asiste	23,676	1,921	12,190	5,067	4,498
No asiste, pero asistió	37,833	2,473	17,989	11,543	5,828
Monseñor Nouel	171,749	11,076	67,268	62,639	30,766
Sí asiste	54,656	5,691	29,379	11,672	7,914
No asiste, pero asistió	117,093	5,385	37,889	50,967	22,852
Urbana	103,835	6,368	36,644	38,262	22,561
Sí asiste	31,810	3,536	16,609	6,624	5,041
No asiste, pero asistió	72,025	2,832	20,035	31,638	17,520
Rural	67,914	4,708	30,624	24,377	8,205
Sí asiste	22,846	2,155	12,770	5,048	2,873
No asiste, pero asistió	45,068	2,553	17,854	19,329	5,332

Cuadro 8, continuación...

Región, provincia, zona de residencia y asistencia	Población de 3 años y más que asiste o asistió a la escuela				
	Total	Preprimaria	Primaria o Básica	Secundaria o Media	Universitaria o Superior
Región Cibao Nordeste	588,184	38,591	252,269	187,443	109,881
Sí asiste	186,172	17,892	98,091	38,674	31,515
No asiste, pero asistió	402,012	20,699	154,178	148,769	78,366
Urbana	324,863	19,240	124,743	106,260	74,620
Sí asiste	102,752	10,267	52,204	20,787	19,494
No asiste, pero asistió	222,111	8,973	72,539	85,473	55,126
Rural	263,321	19,351	127,526	81,183	35,261
Sí asiste	83,420	7,625	45,887	17,887	12,021
No asiste, pero asistió	179,901	11,726	81,639	63,296	23,240
Duarte	268,722	17,539	114,376	79,670	57,137
Sí asiste	85,716	7,609	43,703	17,002	17,402
No asiste, pero asistió	183,006	9,930	70,673	62,668	39,735
Urbana	180,572	11,055	70,016	55,037	44,464
Sí asiste	58,508	5,446	29,138	11,241	12,683
No asiste, pero asistió	122,064	5,609	40,878	43,796	31,781
Rural	88,150	6,484	44,360	24,633	12,673
Sí asiste	27,208	2,163	14,565	5,761	4,719
No asiste, pero asistió	60,942	4,321	29,795	18,872	7,954
María Trinidad Sánchez	135,502	9,590	60,343	43,752	21,817
Sí asiste	43,307	4,512	23,818	8,984	5,993
No asiste, pero asistió	92,195	5,078	36,525	34,768	15,824
Urbana	74,293	3,959	29,545	25,624	15,165
Sí asiste	23,142	2,465	12,042	4,860	3,775
No asiste, pero asistió	51,151	1,494	17,503	20,764	11,390
Rural	61,209	5,631	30,798	18,128	6,652
Sí asiste	20,165	2,047	11,776	4,124	2,218
No asiste, pero asistió	41,044	3,584	19,022	14,004	4,434
Hermanas Mirabal	84,892	5,263	34,522	26,485	18,622
Sí asiste	26,175	2,511	12,763	5,560	5,341
No asiste, pero asistió	58,717	2,752	21,759	20,925	13,281
Urbana	26,152	1,414	8,398	8,570	7,770
Sí asiste	7,873	892	3,721	1,577	1,683
No asiste, pero asistió	18,279	522	4,677	6,993	6,087
Rural	58,740	3,849	26,124	17,915	10,852
Sí asiste	18,302	1,619	9,042	3,983	3,658
No asiste, pero asistió	40,438	2,230	17,082	13,932	7,194
Samaná	99,068	6,199	43,028	37,536	12,305
Sí asiste	30,974	3,260	17,807	7,128	2,779
No asiste, pero asistió	68,094	2,939	25,221	30,408	9,526
Urbana	43,846	2,812	16,784	17,029	7,221
Sí asiste	13,229	1,464	7,303	3,109	1,353
No asiste, pero asistió	30,617	1,348	9,481	13,920	5,868
Rural	55,222	3,387	26,244	20,507	5,084
Sí asiste	17,745	1,796	10,504	4,019	1,426
No asiste, pero asistió	37,477	1,591	15,740	16,488	3,658
Región Cibao Noroeste	368,021	27,548	165,893	113,030	61,550
Sí asiste	115,175	12,894	64,067	22,164	16,050
No asiste, pero asistió	252,846	14,654	101,826	90,866	45,500
Urbana	240,342	16,685	100,262	75,841	47,554
Sí asiste	73,901	8,741	39,853	14,046	11,261
No asiste, pero asistió	166,441	7,944	60,409	61,795	36,293
Rural	127,679	10,863	65,631	37,189	13,996
Sí asiste	41,274	4,153	24,214	8,118	4,789
No asiste, pero asistió	86,405	6,710	41,417	29,071	9,207
Dajabón	61,706	4,143	28,656	19,507	9,400
Sí asiste	20,828	2,552	11,911	4,113	2,252
No asiste, pero asistió	40,878	1,591	16,745	15,394	7,148

Cuadro 8, continuación...

Región, provincia, zona de residencia y asistencia	Población de 3 años y más que asiste o asistió a la escuela				
	Total	Preprimaria	Primaria o Básica	Secundaria o Media	Universitaria o Superior
Urbana	36,456	2,386	14,780	12,284	7,006
Sí asiste	12,096	1,641	6,590	2,367	1,498
No asiste, pero asistió	24,360	745	8,190	9,917	5,508
Rural	25,250	1,757	13,876	7,223	2,394
Sí asiste	8,732	911	5,321	1,746	754
No asiste, pero asistió	16,518	846	8,555	5,477	1,640
Monte Cristi	98,777	8,152	44,864	33,253	12,508
Sí asiste	28,820	3,346	16,819	5,769	2,886
No asiste, pero asistió	69,957	4,806	28,045	27,484	9,622
Urbana	54,293	3,905	23,117	19,200	8,071
Sí asiste	15,388	1,820	8,754	3,210	1,604
No asiste, pero asistió	38,905	2,085	14,363	15,990	6,467
Rural	44,484	4,247	21,747	14,053	4,437
Sí asiste	13,432	1,526	8,065	2,559	1,282
No asiste, pero asistió	31,052	2,721	13,682	11,494	3,155
Santiago Rodríguez	54,470	4,632	24,154	15,313	10,371
Sí asiste	17,479	1,962	9,015	3,401	3,101
No asiste, pero asistió	36,991	2,670	15,139	11,912	7,270
Urbana	28,501	2,136	10,959	8,471	6,935
Sí asiste	9,052	1,161	4,369	1,756	1,766
No asiste, pero asistió	19,449	975	6,590	6,715	5,169
Rural	25,969	2,496	13,195	6,842	3,436
Sí asiste	8,427	801	4,646	1,645	1,335
No asiste, pero asistió	17,542	1,695	8,549	5,197	2,101
Valverde	153,068	10,621	68,219	44,957	29,271
Sí asiste	48,048	5,034	26,322	8,881	7,811
No asiste, pero asistió	105,020	5,587	41,897	36,076	21,460
Urbana	121,092	8,258	51,406	35,886	25,542
Sí asiste	37,365	4,119	20,140	6,713	6,393
No asiste, pero asistió	83,727	4,139	31,266	29,173	19,149
Rural	31,976	2,363	16,813	9,071	3,729
Sí asiste	10,683	915	6,182	2,168	1,418
No asiste, pero asistió	21,293	1,448	10,631	6,903	2,311
Región Valdesia	837,289	51,160	350,788	301,819	133,522
Sí asiste	299,182	30,837	158,965	67,135	42,245
No asiste, pero asistió	538,107	20,323	191,823	234,684	91,277
Urbana	474,533	27,333	184,048	172,489	90,663
Sí asiste	163,275	17,218	84,907	35,514	25,636
No asiste, pero asistió	311,258	10,115	99,141	136,975	65,027
Rural	362,756	23,827	166,740	129,330	42,859
Sí asiste	135,907	13,619	74,058	31,621	16,609
No asiste, pero asistió	226,849	10,208	92,682	97,709	26,250
Peravia	176,595	11,247	87,493	56,102	21,753
Sí asiste	58,186	5,709	34,435	11,429	6,613
No asiste, pero asistió	118,409	5,538	53,058	44,673	15,140
Urbana	116,560	7,384	55,612	37,668	15,896
Sí asiste	37,800	3,943	22,038	7,341	4,478
No asiste, pero asistió	78,760	3,441	33,574	30,327	11,418
Rural	60,035	3,863	31,881	18,434	5,857
Sí asiste	20,386	1,766	12,397	4,088	2,135
No asiste, pero asistió	39,649	2,097	19,484	14,346	3,722
San Cristóbal	605,088	35,626	236,120	229,860	103,482
Sí asiste	225,053	23,796	115,387	52,266	33,604
No asiste, pero asistió	380,035	11,830	120,733	177,594	69,878
Urbana	322,252	17,400	112,977	123,917	67,958
Sí asiste	115,037	12,302	57,166	25,906	19,663
No asiste, pero asistió	207,215	5,098	55,811	98,011	48,295

Cuadro 8, continuación...

Región, provincia, zona de residencia y asistencia	Población de 3 años y más que asiste o asistió a la escuela				
	Total	Preprimaria	Primaria o Básica	Secundaria o Media	Universitaria o Superior
Rural	282,836	18,226	123,143	105,943	35,524
Sí asiste	110,016	11,494	58,221	26,360	13,941
No asiste, pero asistió	172,820	6,732	64,922	79,583	21,583
San José de Ocoa	55,606	4,287	27,175	15,857	8,287
Sí asiste	15,943	1,332	9,143	3,440	2,028
No asiste, pero asistió	39,663	2,955	18,032	12,417	6,259
Urbana	35,721	2,549	15,459	10,904	6,809
Sí asiste	10,438	973	5,703	2,267	1,495
No asiste, pero asistió	25,283	1,576	9,756	8,637	5,314
Rural	19,885	1,738	11,716	4,953	1,478
Sí asiste	5,505	359	3,440	1,173	533
No asiste, pero asistió	14,380	1,379	8,276	3,780	945
Región Enriquillo	324,118	24,434	148,085	89,645	61,954
Sí asiste	133,659	13,591	74,224	24,854	20,990
No asiste, pero asistió	190,459	10,843	73,861	64,791	40,964
Urbana	265,013	18,805	114,683	75,424	56,101
Sí asiste	106,608	11,001	57,462	19,915	18,230
No asiste, pero asistió	158,405	7,804	57,221	55,509	37,871
Rural	59,105	5,629	33,402	14,221	5,853
Sí asiste	27,051	2,590	16,762	4,939	2,760
No asiste, pero asistió	32,054	3,039	16,640	9,282	3,093
Baoruco	85,422	6,657	39,975	22,585	16,205
Sí asiste	35,786	3,303	19,744	7,089	5,650
No asiste, pero asistió	49,636	3,354	20,231	15,496	10,555
Urbana	61,212	4,254	26,011	16,910	14,037
Sí asiste	24,401	2,252	12,691	4,948	4,510
No asiste, pero asistió	36,811	2,002	13,320	11,962	9,527
Rural	24,210	2,403	13,964	5,675	2,168
Sí asiste	11,385	1,051	7,053	2,141	1,140
No asiste, pero asistió	12,825	1,352	6,911	3,534	1,028
Barahona	167,406	12,549	73,513	45,638	35,706
Sí asiste	68,662	7,164	36,835	12,313	12,350
No asiste, pero asistió	98,744	5,385	36,678	33,325	23,356
Urbana	144,153	10,393	60,799	40,014	32,947
Sí asiste	58,260	6,151	30,497	10,482	11,130
No asiste, pero asistió	85,893	4,242	30,302	29,532	21,817
Rural	23,253	2,156	12,714	5,624	2,759
Sí asiste	10,402	1,013	6,338	1,831	1,220
No asiste, pero asistió	12,851	1,143	6,376	3,793	1,539
Independencia	46,145	3,367	22,044	13,522	7,212
Sí asiste	19,346	2,206	11,185	3,773	2,182
No asiste, pero asistió	26,799	1,161	10,859	9,749	5,030
Urbana	38,638	2,620	17,857	11,600	6,561
Sí asiste	15,722	1,805	8,972	3,059	1,886
No asiste, pero asistió	22,916	815	8,885	8,541	4,675
Rural	7,507	747	4,187	1,922	651
Sí asiste	3,624	401	2,213	714	296
No asiste, pero asistió	3,883	346	1,974	1,208	355
Pedernales	25,145	1,861	12,553	7,900	2,831
Sí asiste	9,865	918	6,460	1,679	808
No asiste, pero asistió	15,280	943	6,093	6,221	2,023
Urbana	21,010	1,538	10,016	6,900	2,556
Sí asiste	8,225	793	5,302	1,426	704
No asiste, pero asistió	12,785	745	4,714	5,474	1,852
Rural	4,135	323	2,537	1,000	275
Sí asiste	1,640	125	1,158	253	104
No asiste, pero asistió	2,495	198	1,379	747	171

Cuadro 8, continuación...

Región, provincia, zona de residencia y asistencia	Población de 3 años y más que asiste o asistió a la escuela				
	Total	Preprimaria	Primaria o Básica	Secundaria o Media	Universitaria o Superior
Región El Valle	439,999	33,589	211,200	118,400	76,810
Sí asiste	165,438	15,864	93,058	31,776	24,740
No asiste, pero asistió	274,561	17,725	118,142	86,624	52,070
Urbana	301,509	20,382	131,525	85,966	63,636
Sí asiste	110,430	11,041	59,108	21,526	18,755
No asiste, pero asistió	191,079	9,341	72,417	64,440	44,881
Rural	138,490	13,207	79,675	32,434	13,174
Sí asiste	55,008	4,823	33,950	10,250	5,985
No asiste, pero asistió	83,482	8,384	45,725	22,184	7,189
Azua	195,721	13,545	94,599	58,489	29,088
Sí asiste	68,264	6,718	40,282	13,662	7,602
No asiste, pero asistió	127,457	6,827	54,317	44,827	21,486
Urbana	151,164	9,843	69,150	46,583	25,588
Sí asiste	51,596	5,307	29,668	10,438	6,183
No asiste, pero asistió	99,568	4,536	39,482	36,145	19,405
Rural	44,557	3,702	25,449	11,906	3,500
Sí asiste	16,668	1,411	10,614	3,224	1,419
No asiste, pero asistió	27,889	2,291	14,835	8,682	2,081
Elías Piña	45,676	3,636	25,486	10,604	5,950
Sí asiste	19,270	1,809	12,787	3,332	1,342
No asiste, pero asistió	26,406	1,827	12,699	7,272	4,608
Urbana	25,453	1,715	12,276	6,636	4,826
Sí asiste	10,226	1,034	6,248	1,976	968
No asiste, pero asistió	15,227	681	6,028	4,660	3,858
Rural	20,223	1,921	13,210	3,968	1,124
Sí asiste	9,044	775	6,539	1,356	374
No asiste, pero asistió	11,179	1,146	6,671	2,612	750
San Juan	198,602	16,408	91,115	49,307	41,772
Sí asiste	77,904	7,337	39,989	14,782	15,796
No asiste, pero asistió	120,698	9,071	51,126	34,525	25,976
Urbana	124,892	8,824	50,099	32,747	33,222
Sí asiste	48,608	4,700	23,192	9,112	11,604
No asiste, pero asistió	76,284	4,124	26,907	23,635	21,618
Rural	73,710	7,584	41,016	16,560	8,550
Sí asiste	29,296	2,637	16,797	5,670	4,192
No asiste, pero asistió	44,414	4,947	24,219	10,890	4,358
Región Yuma	717,065	51,788	297,735	258,915	108,627
Sí asiste	232,530	25,491	132,787	48,192	26,060
No asiste, pero asistió	484,535	26,297	164,948	210,723	82,567
Urbana	585,732	38,259	231,305	221,193	94,975
Sí asiste	187,307	21,305	104,585	39,213	22,204
No asiste, pero asistió	398,425	16,954	126,720	181,980	72,771
Rural	131,333	13,529	66,430	37,722	13,652
Sí asiste	45,223	4,186	28,202	8,979	3,856
No asiste, pero asistió	86,110	9,343	38,228	28,743	9,796
El Seibo	81,679	7,129	41,430	23,232	9,888
Sí asiste	27,886	3,027	17,059	5,248	2,552
No asiste, pero asistió	53,793	4,102	24,371	17,984	7,336
Urbana	44,406	3,369	19,244	13,971	7,822
Sí asiste	14,441	1,812	8,158	2,751	1,720
No asiste, pero asistió	29,965	1,557	11,086	11,220	6,102
Rural	37,273	3,760	22,186	9,261	2,066
Sí asiste	13,445	1,215	8,901	2,497	832
No asiste, pero asistió	23,828	2,545	13,285	6,764	1,234
La Altagracia	380,980	29,436	157,790	137,840	55,914
Sí asiste	123,372	12,951	70,439	25,730	14,252
No asiste, pero asistió	257,608	16,485	87,351	112,110	41,662

Cuadro 8, continuación...

Región, provincia, zona de residencia y asistencia	Población de 3 años y más que asiste o asistió a la escuela				
	Total	Preprimaria	Primaria o Básica	Secundaria o Media	Universitaria o Superior
Urbana	298,390	20,660	119,397	112,922	45,411
Sí asiste	95,608	10,439	53,641	20,066	11,462
No asiste, pero asistió	202,782	10,221	65,756	92,856	33,949
Rural	82,590	8,776	38,393	24,918	10,503
Sí asiste	27,764	2,512	16,798	5,664	2,790
No asiste, pero asistió	54,826	6,264	21,595	19,254	7,713
La Romana	254,406	15,223	98,515	97,843	42,825
Sí asiste	81,272	9,513	45,289	17,214	9,256
No asiste, pero asistió	173,134	5,710	53,226	80,629	33,569
Urbana	242,936	14,230	92,664	94,300	41,742
Sí asiste	77,258	9,054	42,786	16,396	9,022
No asiste, pero asistió	165,678	5,176	49,878	77,904	32,720
Rural	11,470	993	5,851	3,543	1,083
Sí asiste	4,014	459	2,503	818	234
No asiste, pero asistió	7,456	534	3,348	2,725	849
Región Higuamo	558,131	34,672	234,673	195,803	92,983
Sí asiste	190,078	20,304	104,874	40,636	24,264
No asiste, pero asistió	368,053	14,368	129,799	155,167	68,719
Urbana	408,515	23,391	156,244	148,109	80,771
Sí asiste	135,148	15,184	71,647	28,636	19,681
No asiste, pero asistió	273,367	8,207	84,597	119,473	61,090
Rural	149,616	11,281	78,429	47,694	12,212
Sí asiste	54,930	5,120	33,227	12,000	4,583
No asiste, pero asistió	94,686	6,161	45,202	35,694	7,629
San Pedro de Macorís	297,310	16,866	114,986	112,897	52,561
Sí asiste	98,782	11,068	53,099	21,758	12,857
No asiste, pero asistió	198,528	5,798	61,887	91,139	39,704
Urbana	250,688	13,821	91,028	96,630	49,209
Sí asiste	81,284	9,435	42,398	17,827	11,624
No asiste, pero asistió	169,404	4,386	48,630	78,803	37,585
Rural	46,622	3,045	23,958	16,267	3,352
Sí asiste	17,498	1,633	10,701	3,931	1,233
No asiste, pero asistió	29,124	1,412	13,257	12,336	2,119
Monte Plata	175,779	12,169	81,463	57,415	24,732
Sí asiste	62,427	6,333	36,091	13,058	6,945
No asiste, pero asistió	113,352	5,836	45,372	44,357	17,787
Urbana	91,175	5,688	36,910	31,073	17,504
Sí asiste	31,165	3,445	17,293	6,243	4,184
No asiste, pero asistió	60,010	2,243	19,617	24,830	13,320
Rural	84,604	6,481	44,553	26,342	7,228
Sí asiste	31,262	2,888	18,798	6,815	2,761
No asiste, pero asistió	53,342	3,593	25,755	19,527	4,467
Hato Mayor	85,042	5,637	38,224	25,491	15,690
Sí asiste	28,869	2,903	15,684	5,820	4,462
No asiste, pero asistió	56,173	2,734	22,540	19,671	11,228
Urbana	66,652	3,882	28,306	20,406	14,058
Sí asiste	22,699	2,304	11,956	4,566	3,873
No asiste, pero asistió	43,953	1,578	16,350	15,840	10,185
Rural	18,390	1,755	9,918	5,085	1,632
Sí asiste	6,170	599	3,728	1,254	589
No asiste, pero asistió	12,220	1,156	6,190	3,831	1,043

Cuadro 9 REPÚBLICA DOMINICANA: Población de 3 años y más, por sexo y asistencia escolar, según región, provincia, zona de residencia y grupos de edades

Región, provincia, zona de residencia y grupos de edades	Población de 3 años y más																	
	Total						Hombres						Mujeres					
	Total	Asiste	No asiste, pero asistió	Nunca asistió	Total	Asiste	No asiste, pero asistió	Nunca asistió	Total	Asiste	No asiste, pero asistió	Nunca asistió						
Total	10,264,694	3,164,182	6,211,463	889,049	5,066,429	1,530,154	3,056,399	479,876	5,198,265	1,634,028	3,155,064	409,173						
3-4	370,590	154,368	11,934	204,288	189,775	77,046	6,118	106,611	180,815	77,322	5,816	97,677						
5-9	911,882	840,728	27,186	43,968	467,094	429,027	14,139	23,928	444,788	411,701	13,047	20,040						
10-14	898,840	854,369	28,508	15,963	459,603	435,543	14,856	9,204	439,237	418,826	13,652	6,759						
15-19	864,721	588,063	253,584	23,074	438,123	289,810	134,116	14,197	426,598	298,253	119,468	8,877						
20-24	938,870	292,589	604,311	41,970	467,636	115,823	327,133	24,680	471,234	176,766	277,178	17,290						
25-29	898,132	155,985	693,978	48,169	438,183	59,976	349,976	28,231	459,949	96,009	344,002	19,938						
30-34	853,175	79,972	726,860	46,343	417,662	32,380	357,270	28,012	435,513	47,592	369,590	18,331						
35-39	718,182	47,134	628,060	42,988	348,774	20,111	302,872	25,791	369,408	27,023	325,188	17,197						
40-44	690,857	34,064	608,801	47,992	340,230	15,615	295,301	29,314	350,627	18,449	313,500	18,678						
45-49	600,261	26,048	528,148	46,065	293,369	11,993	254,373	27,003	306,892	14,055	273,775	19,062						
50-54	590,659	24,965	514,020	51,674	291,511	11,903	249,955	29,653	299,148	13,062	264,065	22,021						
55-59	503,685	20,990	434,324	48,371	244,157	9,921	208,437	25,799	259,528	11,069	225,887	22,572						
60-64	426,510	14,690	360,097	51,723	207,299	7,089	173,448	26,762	219,211	7,601	186,649	24,961						
65-69	339,486	11,670	278,557	49,259	161,622	5,509	132,465	23,648	177,864	6,161	146,092	25,611						
70-74	263,015	8,654	212,116	42,245	124,704	3,991	100,350	20,363	138,311	4,663	111,766	21,882						
75-79	170,037	5,857	137,458	26,722	79,276	2,661	63,792	12,823	90,761	3,196	73,666	13,899						
80-84	115,802	4,036	87,167	24,599	52,095	1,756	39,450	10,889	63,707	2,280	47,717	13,710						
85-89	64,888	0	47,498	17,390	27,441	0	20,614	6,827	37,447	0	26,884	10,563						
90-94	30,998	0	20,810	10,188	12,634	0	8,637	3,997	18,364	0	12,173	6,191						
95-99	10,080	0	6,101	3,979	3,706	0	2,288	1,418	6,374	0	3,813	2,561						
100 y más	3,920	0	1,850	2,070	1,454	0	735	719	2,466	0	1,115	1,351						
No declarado	104	0	95	9	81	0	74	7	23	0	21	2						

Cuadro 9, continuación...

Región, provincia, zona de residencia y grupos de edades	Población de 3 años y más											
	Total						Hombres			Mujeres		
	Total	Asiste	No asiste, pero asistió	Nunca asistió	Total	Asiste	No asiste, pero asistió	Nunca asistió	Total	Asiste	No asiste, pero asistió	Nunca asistió
Urbana	7,435,040	2,296,738	4,599,171	539,131	3,602,899	1,106,330	2,216,354	280,215	3,832,141	1,190,408	2,382,817	258,916
3-4	264,154	120,082	8,635	135,437	135,235	59,949	4,397	70,889	128,919	60,133	4,238	64,548
5-9	650,478	602,301	19,144	290,333	338,383	307,538	9,981	15,864	317,095	294,763	9,163	13,169
10-14	645,287	614,451	20,790	10,046	328,970	312,325	10,879	5,766	316,317	302,126	9,911	4,280
15-19	622,262	431,233	177,442	13,587	312,468	211,232	93,148	8,088	309,794	220,001	84,294	5,499
20-24	683,832	212,892	446,743	24,197	335,831	84,349	237,710	13,772	348,001	128,543	209,033	10,425
25-29	656,611	108,041	520,649	27,921	315,346	41,444	258,088	15,814	341,265	66,597	262,561	12,107
30-34	626,506	64,257	535,114	27,135	301,424	25,931	259,507	15,986	325,082	38,326	275,607	11,149
35-39	524,930	37,198	463,197	24,535	249,944	15,536	219,987	14,421	274,986	21,662	243,210	10,114
40-44	503,146	23,800	452,415	26,931	242,004	10,763	215,270	15,971	261,142	13,037	237,145	10,960
45-49	435,250	18,965	390,274	26,011	207,621	8,426	184,372	14,823	227,629	10,539	205,902	11,188
50-54	427,518	18,061	380,127	29,330	205,099	8,360	180,541	16,198	222,419	9,701	199,586	13,132
55-59	366,904	15,332	323,949	27,623	172,524	7,048	151,500	13,976	194,380	8,284	172,449	13,647
60-64	310,334	10,118	270,415	29,801	145,372	4,680	126,442	14,250	164,962	5,438	143,973	15,551
65-69	247,334	7,997	210,150	29,187	113,261	3,667	96,787	12,807	134,073	4,330	113,363	16,380
70-74	189,851	5,603	158,951	25,297	85,854	2,426	72,507	10,921	103,997	3,177	86,444	14,376
75-79	121,259	3,752	101,198	16,309	53,774	1,575	45,172	7,027	67,485	2,177	56,026	9,282
80-84	81,957	2,655	64,031	15,271	34,909	1,081	27,637	6,191	47,048	1,574	36,394	9,080
85-89	45,968	0	34,794	11,174	18,393	0	14,421	3,972	27,575	0	20,373	7,202
90-94	21,802	0	15,307	6,495	8,234	0	5,956	2,278	13,568	0	9,351	4,217
95-99	6,997	0	4,465	2,532	2,337	0	1,531	806	4,660	0	2,934	1,726
100 y más	2,597	0	1,325	1,272	873	0	483	390	1,724	0	842	882
No declarado	63	0	56	7	43	0	38	5	20	0	18	2

Cuadro 9, continuación...

Región, provincia, zona de residencia y grupos de edades	Población de 3 años y más											
	Total				Hombres				Mujeres			
	Total	Asiste	No asiste, pero asistió	Nunca asistió	Total	Asiste	No asiste, pero asistió	Nunca asistió	Total	Asiste	No asiste, pero asistió	Nunca asistió
Rural	2,829,654	867,444	1,612,292	349,918	1,463,530	423,824	840,045	199,661	1,366,124	443,620	772,247	150,257
3-4	106,436	34,286	3,299	68,851	54,540	17,097	1,721	35,722	51,896	17,189	1,578	33,129
5-9	261,404	238,427	8,042	14,935	133,711	121,489	4,158	8,064	127,693	116,938	3,884	6,871
10-14	253,553	239,918	7,718	5,917	130,633	123,218	3,977	3,438	122,920	116,700	3,741	2,479
15-19	242,459	156,830	76,142	9,487	125,655	78,578	40,968	6,109	116,804	78,252	35,174	3,378
20-24	255,038	79,697	157,568	17,773	131,805	31,474	89,423	10,908	123,233	48,223	68,145	6,865
25-29	241,521	47,944	173,329	20,248	122,837	18,532	91,888	12,417	118,684	29,412	81,441	7,831
30-34	226,669	15,715	191,746	19,208	116,238	6,449	97,763	12,026	110,431	9,266	93,983	7,182
35-39	193,252	9,936	164,863	18,453	98,830	4,575	82,885	11,370	94,422	5,361	81,978	7,083
40-44	187,711	10,264	156,386	21,061	98,226	4,852	80,031	13,343	89,485	5,412	76,355	7,718
45-49	165,011	7,083	137,874	20,054	85,748	3,567	70,001	12,180	79,263	3,516	67,873	7,874
50-54	163,141	6,904	133,893	22,344	86,412	3,543	69,414	13,455	76,729	3,361	64,479	8,889
55-59	136,781	5,658	110,375	20,748	71,633	2,873	56,937	11,823	65,148	2,785	53,438	8,925
60-64	116,176	4,572	89,682	21,922	61,927	2,409	47,006	12,512	54,249	2,163	42,676	9,410
65-69	92,152	3,673	68,407	20,072	48,361	1,842	35,678	10,841	43,791	1,831	32,729	9,231
70-74	73,164	3,051	53,165	16,948	38,850	1,565	27,843	9,442	34,314	1,486	25,322	7,506
75-79	48,778	2,105	36,260	10,413	25,502	1,086	18,620	5,796	23,276	1,019	17,640	4,617
80-84	33,845	1,381	23,136	9,328	17,186	675	11,813	4,698	16,659	706	11,323	4,630
85-89	18,920	0	12,704	6,216	9,048	0	6,193	2,855	9,872	0	6,511	3,361
90-94	9,196	0	5,503	3,693	4,400	0	2,681	1,719	4,796	0	2,822	1,974
95-99	3,083	0	1,636	1,447	1,369	0	757	612	1,714	0	879	835
100 y más	1,323	0	525	798	581	0	252	329	742	0	273	469
No declarado	41	0	39	2	38	0	36	2	3	0	3	0

Cuadro 9, continuación...

Región, provincia, zona de residencia y grupos de edades	Población de 3 años y más																	
	Total						Hombres						Mujeres					
	Total	Asiste	No asiste, pero asistió	Nunca asistió	Total	Asiste	No asiste, pero asistió	Nunca asistió	Total	Asiste	No asiste, pero asistió	Nunca asistió						
Región Ozama	3,623,432	1,183,829	2,211,120	228,483	1,741,368	568,985	1,057,327	115,056	1,882,064	614,844	1,153,793	113,427						
3-4	130,150	64,008	4,277	61,865	66,794	32,096	2,213	32,485	63,356	31,912	2,064	29,380						
5-9	319,130	294,922	10,164	14,044	163,120	150,316	5,195	7,609	156,010	144,606	4,969	6,435						
10-14	319,967	303,342	11,676	4,949	162,614	153,863	5,976	2,775	157,353	149,479	5,700	2,174						
15-19	303,597	213,609	84,028	5,960	151,446	104,519	43,527	3,400	152,151	109,090	40,501	2,560						
20-24	339,370	120,310	208,573	10,487	165,691	49,224	110,758	5,709	173,679	71,086	97,815	4,778						
25-29	319,416	64,004	243,606	11,806	151,564	25,471	119,645	6,448	167,852	38,533	123,961	5,358						
30-34	308,477	36,364	260,617	11,496	146,131	15,027	124,631	6,473	162,346	21,337	135,986	5,023						
35-39	260,505	21,998	228,143	10,364	122,112	9,337	106,975	5,800	138,393	12,661	121,168	4,564						
40-44	249,452	15,484	222,619	11,349	118,809	6,869	105,410	6,530	130,643	8,615	117,209	4,819						
45-49	212,765	11,987	190,075	10,703	100,685	5,253	89,703	5,729	112,080	6,734	100,372	4,974						
50-54	205,895	11,076	182,935	11,884	97,814	5,111	86,426	6,277	108,081	5,965	96,509	5,607						
55-59	176,250	9,540	155,729	10,981	82,376	4,325	72,768	5,283	93,874	5,215	82,961	5,698						
60-64	146,692	5,886	129,453	11,353	67,907	2,732	60,091	5,084	78,785	3,154	69,362	6,269						
65-69	118,910	4,627	103,015	11,268	53,820	2,108	47,131	4,581	65,090	2,519	55,884	6,687						
70-74	89,090	3,141	76,165	9,784	39,957	1,335	34,715	3,907	49,133	1,806	41,450	5,877						
75-79	55,250	2,070	46,860	6,320	23,778	812	20,601	2,365	31,472	1,258	26,259	3,955						
80-84	35,972	1,461	28,638	5,873	14,949	587	12,244	2,118	21,023	874	16,394	3,755						
85-89	19,564	0	15,276	4,288	7,490	0	6,101	1,389	12,074	0	9,175	2,899						
90-94	9,003	0	6,690	2,313	3,119	0	2,383	736	5,884	0	4,307	1,577						
95-99	2,963	0	1,999	964	901	0	640	261	2,062	0	1,359	703						
100 y más	973	0	544	429	262	0	168	94	711	0	376	335						
No declarado	41	0	38	3	29	0	26	3	12	0	12	0						

Cuadro 9, continuación...

Región, provincia, zona de residencia y grupos de edades	Población de 3 años y más											
	Total				Hombres				Mujeres			
	Total	Asiste	No asiste, pero asistió	Nunca asistió	Total	Asiste	No asiste, pero asistió	Nunca asistió	Total	Asiste	No asiste, pero asistió	Nunca asistió
Urbana	3,142,712	1,013,289	1,945,473	183,950	1,504,604	486,947	925,787	91,870	1,638,108	526,342	1,019,686	92,080
3-4	109,852	56,341	3,598	49,913	56,367	28,282	1,859	26,226	53,485	28,059	1,739	23,687
5-9	269,661	250,128	8,413	11,120	137,871	127,469	4,331	6,071	131,790	122,659	4,082	5,049
10-14	271,478	257,676	9,880	3,922	138,019	130,720	5,071	2,228	133,459	126,956	4,809	1,694
15-19	259,028	183,505	70,767	4,756	129,233	89,772	36,734	2,727	129,795	93,733	34,033	2,029
20-24	291,963	103,318	180,402	8,243	142,553	42,464	95,541	4,548	149,410	60,854	84,861	3,695
25-29	276,851	53,980	213,551	9,320	131,489	21,566	104,829	5,094	145,362	32,414	108,722	4,226
30-34	268,583	32,617	226,744	9,222	127,151	13,546	108,363	5,242	141,432	19,071	118,381	3,980
35-39	226,569	19,588	198,907	8,074	106,153	8,292	93,306	4,555	120,416	11,296	105,601	3,519
40-44	216,316	12,925	194,546	8,845	102,740	5,763	91,903	5,074	113,576	7,162	102,643	3,771
45-49	184,865	10,345	166,125	8,395	86,930	4,497	77,943	4,490	97,935	5,848	88,182	3,905
50-54	179,951	9,658	160,903	9,390	84,799	4,416	75,451	4,932	95,152	5,242	85,452	4,458
55-59	155,870	8,357	138,733	8,780	72,175	3,744	64,292	4,139	83,695	4,613	74,441	4,641
60-64	130,831	5,093	116,552	9,186	59,907	2,290	53,610	4,007	70,924	2,803	62,942	5,179
65-69	107,003	4,002	93,711	9,290	47,938	1,813	42,441	3,684	59,065	2,189	51,270	5,606
70-74	80,875	2,672	70,006	8,197	35,809	1,114	31,566	3,129	45,066	1,558	38,440	5,068
75-79	50,238	1,783	43,129	5,326	21,326	685	18,723	1,918	28,912	1,098	24,406	3,408
80-84	32,818	1,301	26,572	4,945	13,467	514	11,251	1,702	19,351	787	15,321	3,243
85-89	17,977	0	14,226	3,751	6,786	0	5,610	1,176	11,191	0	8,616	2,575
90-94	8,318	0	6,270	2,048	2,829	0	2,202	627	5,489	0	4,068	1,421
95-99	2,753	0	1,887	866	814	0	590	224	1,939	0	1,297	642
100 y más	872	0	513	359	220	0	145	75	652	0	368	284
No declarado	40	0	38	2	28	0	26	2	12	0	12	0

Cuadro 9, continuación...

Región, provincia, zona de residencia y grupos de edades	Población de 3 años y más											
	Total				Hombres				Mujeres			
	Total	Asiste	No asiste, pero asistió	Nunca asistió	Total	Asiste	No asiste, pero asistió	Nunca asistió	Total	Asiste	No asiste, pero asistió	Nunca asistió
Rural	480,720	170,540	265,647	44,533	236,764	82,038	131,540	23,186	243,956	88,502	134,107	21,347
3-4	20,298	7,667	679	11,952	10,427	3,814	354	6,259	9,871	3,853	325	5,693
5-9	49,469	44,794	1,751	2,924	25,249	22,847	864	1,538	24,220	21,947	887	1,386
10-14	48,489	45,666	1,796	1,027	24,595	23,143	905	547	23,894	22,523	891	480
15-19	44,569	30,104	13,261	1,204	22,213	14,747	6,793	673	22,356	15,357	6,468	531
20-24	47,407	16,992	28,171	2,244	23,138	6,760	15,217	1,161	24,269	10,232	12,954	1,083
25-29	42,565	10,024	30,055	2,486	20,075	3,905	14,816	1,354	22,490	6,119	15,239	1,132
30-34	39,894	3,747	33,873	2,274	18,980	1,481	16,268	1,231	20,914	2,266	17,605	1,043
35-39	33,936	2,410	29,236	2,290	15,959	1,045	13,669	1,245	17,977	1,365	15,567	1,045
40-44	33,136	2,559	28,073	2,504	16,069	1,106	13,507	1,456	17,067	1,453	14,566	1,048
45-49	27,900	1,642	23,950	2,308	13,755	756	11,760	1,239	14,145	886	12,190	1,069
50-54	25,944	1,418	22,032	2,494	13,015	695	10,975	1,345	12,929	723	11,057	1,149
55-59	20,380	1,183	16,996	2,201	10,201	581	8,476	1,144	10,179	602	8,520	1,057
60-64	15,861	793	12,901	2,167	8,000	442	6,481	1,077	7,861	351	6,420	1,090
65-69	11,907	625	9,304	1,978	5,882	295	4,690	897	6,025	330	4,614	1,081
70-74	8,215	469	6,159	1,587	4,148	221	3,149	778	4,067	248	3,010	809
75-79	5,012	287	3,731	994	2,452	127	1,878	447	2,560	160	1,853	547
80-84	3,154	160	2,066	928	1,482	73	993	416	1,672	87	1,073	512
85-89	1,587	0	1,050	537	704	0	491	213	883	0	559	324
90-94	685	0	420	265	290	0	181	109	395	0	239	156
95-99	210	0	112	98	87	0	50	37	123	0	62	61
100 y más	101	0	31	70	42	0	23	19	59	0	8	51
No declarado	1	0	0	1	1	0	0	1	0	0	0	0

Cuadro 9, continuación...

Región, provincia, zona de residencia y grupos de edades	Población de 3 años y más											
	Total				Hombres				Mujeres			
	Total	Asiste	No asiste, pero asistió	Nunca asistió	Total	Asiste	No asiste, pero asistió	Nunca asistió	Total	Asiste	No asiste, pero asistió	Nunca asistió
Distrito Nacional	987,261	311,495	623,768	51,998	469,010	150,045	293,014	25,951	518,251	161,450	330,754	26,047
3-4	30,692	17,783	912	11,997	15,636	8,902	447	6,287	15,056	8,881	465	5,710
5-9	76,358	71,238	2,145	2,975	38,812	36,058	1,100	1,654	37,546	35,180	1,045	1,321
10-14	77,923	74,210	2,537	1,176	39,429	37,476	1,308	645	38,494	36,734	1,229	531
15-19	75,869	56,197	18,265	1,407	37,900	27,632	9,428	840	37,969	28,565	8,837	567
20-24	88,557	36,221	49,719	2,617	43,400	15,644	26,240	1,516	45,157	20,577	23,479	1,101
25-29	84,274	18,925	62,638	2,711	40,394	8,168	30,726	1,500	43,880	10,757	31,912	1,211
30-34	82,583	10,517	69,218	2,848	39,143	4,566	32,981	1,596	43,440	5,951	36,237	1,252
35-39	71,358	6,462	62,490	2,406	33,251	2,772	29,101	1,378	38,107	3,690	33,389	1,028
40-44	68,191	4,508	61,032	2,651	32,266	2,061	28,690	1,515	35,925	2,447	32,342	1,136
45-49	58,990	3,700	52,894	2,396	27,606	1,633	24,688	1,285	31,384	2,067	28,206	1,111
50-54	58,154	3,491	51,851	2,812	27,402	1,583	24,371	1,448	30,752	1,908	27,480	1,364
55-59	53,524	3,213	47,746	2,565	24,884	1,465	22,175	1,244	28,640	1,748	25,571	1,321
60-64	45,590	1,636	41,368	2,586	20,867	729	18,958	1,180	24,723	907	22,410	1,406
65-69	38,509	1,356	34,427	2,726	17,000	610	15,251	1,139	21,509	746	19,176	1,587
70-74	30,769	895	27,360	2,514	13,350	319	12,062	969	17,419	576	15,298	1,545
75-79	19,418	654	17,186	1,578	7,888	242	7,125	521	11,530	412	10,061	1,057
80-84	13,445	489	11,322	1,634	5,390	185	4,673	532	8,055	304	6,649	1,102
85-89	7,760	0	6,481	1,279	2,743	0	2,367	376	5,017	0	4,114	903
90-94	3,767	0	3,036	731	1,244	0	1,002	242	2,523	0	2,034	489
95-99	1,198	0	916	282	334	0	265	69	864	0	651	213
100 y más	328	0	221	107	70	0	55	15	258	0	166	92
No declarado	4	0	4	0	1	0	1	0	3	0	3	0

Cuadro 9, continuación...

Región, provincia, zona de residencia y grupos de edades	Población de 3 años y más											
	Total						Hombres			Mujeres		
	Total	Asiste	No asiste, pero asistió	Nunca asistió	Total	Asiste	No asiste, pero asistió	Nunca asistió	Total	Asiste	No asiste, pero asistió	Nunca asistió
Urbana	987,261	311,495	623,768	51,998	469,010	150,045	293,014	25,951	518,251	161,450	330,754	26,047
3-4	30,692	17,783	912	11,997	15,636	8,902	447	6,287	15,056	8,881	465	5,710
5-9	76,358	71,238	2,145	2,975	38,812	36,058	1,100	1,654	37,546	35,180	1,045	1,321
10-14	77,923	74,210	2,537	1,176	39,429	37,476	1,308	645	38,494	36,734	1,229	531
15-19	75,869	56,197	18,265	1,407	37,900	27,632	9,428	840	37,969	28,565	8,837	567
20-24	88,557	36,221	49,719	2,617	43,400	15,644	26,240	1,516	45,157	20,577	23,479	1,101
25-29	84,274	18,925	62,638	2,711	40,394	8,168	30,726	1,500	43,880	10,757	31,912	1,211
30-34	82,583	10,517	69,218	2,848	39,143	4,566	32,981	1,596	43,440	5,951	36,237	1,252
35-39	71,358	6,462	62,490	2,406	33,251	2,772	29,101	1,378	38,107	3,690	33,389	1,028
40-44	68,191	4,508	61,032	2,651	32,266	2,061	28,690	1,515	35,925	2,447	32,342	1,136
45-49	58,990	3,700	52,894	2,396	27,606	1,633	24,688	1,285	31,384	2,067	28,206	1,111
50-54	58,154	3,491	51,851	2,812	27,402	1,583	24,371	1,448	30,752	1,908	27,480	1,364
55-59	53,524	3,213	47,746	2,565	24,884	1,465	22,175	1,244	28,640	1,748	25,571	1,321
60-64	45,590	1,636	41,368	2,586	20,867	729	18,958	1,180	24,723	907	22,410	1,406
65-69	38,509	1,356	34,427	2,726	17,000	610	15,251	1,139	21,509	746	19,176	1,587
70-74	30,769	895	27,360	2,514	13,350	319	12,062	969	17,419	576	15,298	1,545
75-79	19,418	654	17,186	1,578	7,888	242	7,125	521	11,530	412	10,061	1,057
80-84	13,445	489	11,322	1,634	5,390	185	4,673	532	8,055	304	6,649	1,102
85-89	7,760	0	6,481	1,279	2,743	0	2,367	376	5,017	0	4,114	903
90-94	3,767	0	3,036	731	1,244	0	1,002	242	2,523	0	2,034	489
95-99	1,198	0	916	282	334	0	265	69	864	0	651	213
100 y más	328	0	221	107	70	0	55	15	258	0	166	92
No declarado	4	0	4	0	1	0	1	0	3	0	3	0

Cuadro 9, continuación...

Región, provincia, zona de residencia y grupos de edades	Población de 3 años y más											
	Total				Hombres				Mujeres			
	Total	Asiste	No asiste, pero asistió	Nunca asistió	Total	Asiste	No asiste, pero asistió	Nunca asistió	Total	Asiste	No asiste, pero asistió	Nunca asistió
Rural	0	0	0	0	0	0	0	0	0	0	0	0
3-4	0	0	0	0	0	0	0	0	0	0	0	0
5-9	0	0	0	0	0	0	0	0	0	0	0	0
10-14	0	0	0	0	0	0	0	0	0	0	0	0
15-19	0	0	0	0	0	0	0	0	0	0	0	0
20-24	0	0	0	0	0	0	0	0	0	0	0	0
25-29	0	0	0	0	0	0	0	0	0	0	0	0
30-34	0	0	0	0	0	0	0	0	0	0	0	0
35-39	0	0	0	0	0	0	0	0	0	0	0	0
40-44	0	0	0	0	0	0	0	0	0	0	0	0
45-49	0	0	0	0	0	0	0	0	0	0	0	0
50-54	0	0	0	0	0	0	0	0	0	0	0	0
55-59	0	0	0	0	0	0	0	0	0	0	0	0
60-64	0	0	0	0	0	0	0	0	0	0	0	0
65-69	0	0	0	0	0	0	0	0	0	0	0	0
70-74	0	0	0	0	0	0	0	0	0	0	0	0
75-79	0	0	0	0	0	0	0	0	0	0	0	0
80-84	0	0	0	0	0	0	0	0	0	0	0	0
85-89	0	0	0	0	0	0	0	0	0	0	0	0
90-94	0	0	0	0	0	0	0	0	0	0	0	0
95-99	0	0	0	0	0	0	0	0	0	0	0	0
100 y más	0	0	0	0	0	0	0	0	0	0	0	0
No declarado	0	0	0	0	0	0	0	0	0	0	0	0

Cuadro 9, continuación...

Región, provincia, zona de residencia y grupos de edades	Población de 3 años y más											
	Total						Hombres			Mujeres		
	Total	Asiste	No asiste, pero asistió	Nunca asistió	Total	Asiste	No asiste, pero asistió	Nunca asistió	Total	Asiste	No asiste, pero asistió	Nunca asistió
Santo Domingo	2,636,171	872,334	1,587,352	176,485	1,272,358	418,940	764,313	89,105	1,363,813	453,394	823,039	87,380
3-4	99,458	46,225	3,365	49,868	51,158	23,194	1,766	26,198	48,300	23,031	1,599	23,670
5-9	242,772	223,684	8,019	11,069	124,308	114,258	4,095	5,955	118,464	109,426	3,924	5,114
10-14	242,044	229,132	9,139	3,773	123,185	116,387	4,668	2,130	118,859	112,745	4,471	1,643
15-19	227,728	157,412	65,763	4,553	113,546	76,887	34,099	2,560	114,182	80,525	31,664	1,993
20-24	250,813	84,089	158,854	7,870	122,291	33,580	84,518	4,193	128,522	50,509	74,336	3,677
25-29	235,142	45,079	180,968	9,095	111,170	17,303	88,919	4,948	123,972	27,776	92,049	4,147
30-34	225,894	25,847	191,399	8,648	106,988	10,461	91,650	4,877	118,906	15,386	99,749	3,771
35-39	189,147	15,536	165,653	7,958	88,861	6,565	77,874	4,422	100,286	8,971	87,779	3,536
40-44	181,261	10,976	161,587	8,698	86,543	4,808	76,720	5,015	94,718	6,168	84,867	3,683
45-49	153,775	8,287	137,181	8,307	73,079	3,620	65,015	4,444	80,696	4,667	72,166	3,863
50-54	147,741	7,585	131,084	9,072	70,412	3,528	62,055	4,829	77,329	4,057	69,029	4,243
55-59	122,726	6,327	107,983	8,416	57,492	2,860	50,593	4,039	65,234	3,467	57,390	4,377
60-64	101,102	4,250	88,085	8,767	47,040	2,003	41,133	3,904	54,062	2,247	46,952	4,863
65-69	80,401	3,271	68,588	8,542	36,820	1,498	31,880	3,442	43,581	1,773	36,708	5,100
70-74	58,321	2,246	48,805	7,270	26,607	1,016	22,653	2,938	31,714	1,230	26,152	4,332
75-79	35,832	1,416	29,674	4,742	15,890	570	13,476	1,844	19,942	846	16,198	2,898
80-84	22,527	972	17,316	4,239	9,559	402	7,571	1,586	12,968	570	9,745	2,653
85-89	11,804	0	8,795	3,009	4,747	0	3,734	1,013	7,057	0	5,061	1,996
90-94	5,236	0	3,654	1,582	1,875	0	1,381	494	3,361	0	2,273	1,088
95-99	1,765	0	1,083	682	567	0	375	192	1,198	0	708	490
100 y más	645	0	323	322	192	0	113	79	453	0	210	243
No declarado	37	0	34	3	28	0	25	3	9	0	9	0

Cuadro 9, continuación...

Región, provincia, zona de residencia y grupos de edades	Población de 3 años y más											
	Total						Hombres			Mujeres		
	Total	Asiste	No asiste, pero asistió	Nunca asistió	Total	Asiste	No asiste, pero asistió	Nunca asistió	Total	Asiste	No asiste, pero asistió	Nunca asistió
Urbana	2,155,451	701,794	1,321,705	131,952	1,035,594	336,902	632,773	65,919	1,119,857	364,892	688,932	66,033
3-4	79,160	38,558	2,686	37,916	40,731	19,380	1,412	19,939	38,429	19,178	1,274	17,977
5-9	193,303	178,890	6,268	8,145	99,059	91,411	3,231	4,417	94,244	87,479	3,037	3,728
10-14	193,555	183,466	7,343	2,746	98,590	93,244	3,763	1,583	94,965	90,222	3,580	1,163
15-19	183,159	127,308	52,502	3,349	91,333	62,140	27,306	1,887	91,826	65,168	25,196	1,462
20-24	203,406	67,097	130,683	5,626	99,153	26,820	69,301	3,032	104,253	40,277	61,382	2,594
25-29	192,577	35,055	150,913	6,609	91,095	13,398	74,103	3,594	101,482	21,657	76,810	3,015
30-34	186,000	22,100	157,526	6,374	88,008	8,980	75,382	3,646	97,992	13,120	82,144	2,728
35-39	155,211	13,126	136,417	5,668	72,902	5,520	64,205	3,177	82,309	7,606	72,212	2,491
40-44	148,125	8,417	133,514	6,194	70,474	3,702	63,213	3,559	77,651	4,715	70,301	2,635
45-49	125,875	6,645	113,231	5,999	59,324	2,864	53,255	3,205	66,551	3,781	59,976	2,794
50-54	121,797	6,167	109,052	6,578	57,397	2,833	51,080	3,484	64,400	3,334	57,972	3,094
55-59	102,346	5,144	90,987	6,215	47,291	2,279	42,117	2,895	55,055	2,865	48,870	3,320
60-64	85,241	3,457	75,184	6,600	39,040	1,561	34,652	2,827	46,201	1,896	40,532	3,773
65-69	68,494	2,646	59,284	6,564	30,938	1,203	27,190	2,545	37,556	1,443	32,094	4,019
70-74	50,106	1,777	42,646	5,683	22,459	795	19,504	2,160	27,647	982	23,142	3,523
75-79	30,820	1,129	25,943	3,748	13,438	443	11,598	1,397	17,382	686	14,345	2,351
80-84	19,373	812	15,250	3,311	8,077	329	6,578	1,170	11,296	483	8,672	2,141
85-89	10,217	0	7,745	2,472	4,043	0	3,243	800	6,174	0	4,502	1,672
90-94	4,551	0	3,234	1,317	1,585	0	1,200	385	2,966	0	2,034	932
95-99	1,555	0	971	584	480	0	325	155	1,075	0	646	429
100 y más	544	0	292	252	150	0	90	60	394	0	202	192
No declarado	36	0	34	2	27	0	25	2	9	0	9	0

Cuadro 9, continuación...

Región, provincia, zona de residencia y grupos de edades	Población de 3 años y más											
	Total						Hombres			Mujeres		
	Total	Asiste	No asiste, pero asistió	Nunca asistió	Total	Asiste	No asiste, pero asistió	Nunca asistió	Total	Asiste	No asiste, pero asistió	Nunca asistió
Rural	480,720	170,540	265,647	44,533	236,764	82,038	131,540	23,186	243,956	88,502	134,107	21,347
3-4	20,298	7,667	679	11,952	10,427	3,814	354	6,259	9,871	3,853	325	5,693
5-9	49,469	44,794	1,751	2,924	25,249	22,847	864	1,538	24,220	21,947	887	1,386
10-14	48,489	45,666	1,796	1,027	24,595	23,143	905	547	23,894	22,523	891	480
15-19	44,569	30,104	13,261	1,204	22,213	14,747	6,793	673	22,356	15,357	6,468	531
20-24	47,407	16,992	28,171	2,244	23,138	6,760	15,217	1,161	24,269	10,232	12,954	1,083
25-29	42,565	10,024	30,055	2,486	20,075	3,905	14,816	1,354	22,490	6,119	15,239	1,132
30-34	39,894	3,747	33,873	2,274	18,980	1,481	16,268	1,231	20,914	2,266	17,605	1,043
35-39	33,936	2,410	29,236	2,290	15,959	1,045	13,669	1,245	17,977	1,365	15,567	1,045
40-44	33,136	2,559	28,073	2,504	16,069	1,106	13,507	1,456	17,067	1,453	14,566	1,048
45-49	27,900	1,642	23,950	2,308	13,755	756	11,760	1,239	14,145	886	12,190	1,069
50-54	25,944	1,418	22,032	2,494	13,015	695	10,975	1,345	12,929	723	11,057	1,149
55-59	20,380	1,183	16,996	2,201	10,201	581	8,476	1,144	10,179	602	8,520	1,057
60-64	15,861	793	12,901	2,167	8,000	442	6,481	1,077	7,861	351	6,420	1,090
65-69	11,907	625	9,304	1,978	5,882	295	4,690	897	6,025	330	4,614	1,081
70-74	8,215	469	6,159	1,587	4,148	221	3,149	778	4,067	248	3,010	809
75-79	5,012	287	3,731	994	2,452	127	1,878	447	2,560	160	1,853	547
80-84	3,154	160	2,066	928	1,482	73	993	416	1,672	87	1,073	512
85-89	1,587	0	1,050	537	704	0	491	213	883	0	559	324
90-94	685	0	420	265	290	0	181	109	395	0	239	156
95-99	210	0	112	98	87	0	50	37	123	0	62	61
100 y más	101	0	31	70	42	0	23	19	59	0	8	51
No declarado	1	0	0	1	1	0	0	1	0	0	0	0

Cuadro 9, continuación...

Región, provincia, zona de residencia y grupos de edades	Población de 3 años y más											
	Total				Hombres				Mujeres			
	Total	Asiste	No asiste, pero asistió	Nunca asistió	Total	Asiste	No asiste, pero asistió	Nunca asistió	Total	Asiste	No asiste, pero asistió	Nunca asistió
Región Cibao Norte	1,582,375	432,894	1,016,953	132,528	785,038	211,012	502,594	71,432	797,337	221,882	514,359	61,096
3-4	50,977	19,580	1,649	29,748	26,069	9,838	827	15,404	24,908	9,742	822	14,344
5-9	124,594	114,364	4,229	6,001	64,093	58,564	2,207	3,322	60,501	55,800	2,022	2,679
10-14	122,860	116,399	4,575	1,886	63,099	59,521	2,430	1,148	59,761	56,878	2,145	738
15-19	124,588	81,075	40,723	2,790	63,592	39,995	21,867	1,730	60,996	41,080	18,856	1,060
20-24	140,274	39,448	95,249	5,577	70,276	15,695	51,399	3,182	69,998	23,753	43,850	2,395
25-29	138,261	21,196	110,653	6,412	68,987	8,662	56,559	3,766	69,274	12,534	54,094	2,646
30-34	132,824	9,875	116,706	6,243	66,161	4,319	58,023	3,819	66,663	5,556	58,683	2,424
35-39	110,771	6,223	98,843	5,705	54,209	2,783	47,915	3,511	56,562	3,440	50,928	2,194
40-44	110,768	5,123	99,014	6,631	54,941	2,352	48,379	4,210	55,827	2,771	50,635	2,421
45-49	98,224	4,068	87,760	6,396	48,191	1,893	42,430	3,868	50,033	2,175	45,330	2,528
50-54	100,609	4,212	88,591	7,806	49,954	2,061	43,405	4,488	50,655	2,151	45,186	3,318
55-59	84,860	3,537	73,689	7,634	41,346	1,682	35,522	4,142	43,514	1,855	38,167	3,492
60-64	70,375	2,459	59,465	8,451	34,419	1,176	28,758	4,485	35,956	1,283	30,707	3,966
65-69	55,995	1,934	45,841	8,220	26,633	908	21,803	3,922	29,362	1,026	24,038	4,298
70-74	44,935	1,600	35,933	7,402	21,275	747	16,906	3,622	23,660	853	19,027	3,780
75-79	29,657	1,097	23,856	4,704	13,919	503	11,063	2,353	15,738	594	12,793	2,351
80-84	20,830	704	15,840	4,286	9,459	313	7,191	1,955	11,371	391	8,649	2,331
85-89	11,815	0	8,633	3,182	4,850	0	3,643	1,207	6,965	0	4,990	1,975
90-94	6,181	0	4,047	2,134	2,444	0	1,630	814	3,737	0	2,417	1,320
95-99	2,202	0	1,281	921	780	0	452	328	1,422	0	829	593
100 y más	733	0	334	399	302	0	146	156	431	0	188	243
No declarado	42	0	42	0	39	0	39	0	3	0	3	0

Cuadro 9, continuación...

Región, provincia, zona de residencia y grupos de edades	Población de 3 años y más											
	Total				Hombres				Mujeres			
	Total	Asiste	No asiste, pero asistió	Nunca asistió	Total	Asiste	No asiste, pero asistió	Nunca asistió	Total	Asiste	No asiste, pero asistió	Nunca asistió
Urbana	1,040,873	285,369	679,491	76,013	505,750	138,316	327,832	39,602	535,123	147,053	351,659	36,411
3-4	33,797	13,892	1,120	18,785	17,231	6,890	549	9,792	16,566	7,002	571	8,993
5-9	81,672	74,835	2,812	4,025	42,067	38,374	1,448	2,245	39,605	36,461	1,364	1,780
10-14	80,607	76,320	3,099	1,188	41,426	39,027	1,664	735	39,181	37,293	1,435	453
15-19	82,031	54,322	26,032	1,677	41,287	26,505	13,773	1,009	40,744	27,817	12,259	668
20-24	94,219	25,793	65,185	3,241	46,354	10,171	34,391	1,792	47,865	15,622	30,794	1,449
25-29	92,505	12,712	76,176	3,617	45,386	5,155	38,165	2,066	47,119	7,557	38,011	1,551
30-34	88,825	7,359	77,864	3,602	43,370	3,147	38,071	2,152	45,455	4,212	39,793	1,450
35-39	73,501	4,482	65,801	3,218	35,187	1,910	31,363	1,914	38,314	2,572	34,438	1,304
40-44	73,231	3,331	66,288	3,612	35,321	1,519	31,569	2,233	37,910	1,812	34,719	1,379
45-49	64,471	2,668	58,369	3,434	30,753	1,182	27,547	2,024	33,718	1,486	30,822	1,410
50-54	65,456	2,686	58,551	4,219	31,501	1,266	27,950	2,285	33,955	1,420	30,601	1,934
55-59	55,196	2,364	48,825	4,007	26,058	1,096	22,887	2,075	29,138	1,268	25,938	1,932
60-64	45,742	1,479	39,819	4,444	21,557	694	18,614	2,249	24,185	785	21,205	2,195
65-69	36,290	1,158	30,706	4,426	16,482	530	14,049	1,903	19,808	628	16,657	2,523
70-74	28,911	933	23,962	4,016	13,006	410	10,791	1,805	15,905	523	13,171	2,211
75-79	18,868	643	15,602	2,623	8,479	274	7,027	1,178	10,389	369	8,575	1,445
80-84	12,883	392	10,183	2,308	5,520	166	4,378	976	7,363	226	5,805	1,332
85-89	7,206	0	5,501	1,705	2,816	0	2,251	565	4,390	0	3,250	1,140
90-94	3,755	0	2,581	1,174	1,386	0	995	391	2,369	0	1,586	783
95-99	1,275	0	796	479	389	0	253	136	886	0	543	343
100 y más	422	0	209	213	166	0	89	77	256	0	120	136
No declarado	10	0	10	0	8	0	8	0	2	0	2	0

Cuadro 9, continuación...

Región, provincia, zona de residencia y grupos de edades	Población de 3 años y más											
	Total				Hombres				Mujeres			
	Total	Asiste	No asiste, pero asistió	Nunca asistió	Total	Asiste	No asiste, pero asistió	Nunca asistió	Total	Asiste	No asiste, pero asistió	Nunca asistió
Rural	541,502	147,525	337,462	56,515	279,288	72,696	174,762	31,830	262,214	74,829	162,700	24,685
3-4	17,180	5,688	529	10,963	8,338	2,948	278	5,612	8,342	2,740	251	5,351
5-9	42,922	39,529	1,417	1,976	22,026	20,190	759	1,077	20,896	19,339	658	899
10-14	42,253	40,079	1,476	698	21,673	20,494	766	413	20,580	19,585	710	285
15-19	42,557	26,753	14,691	1,113	22,305	13,490	8,094	721	20,252	13,263	6,597	392
20-24	46,055	13,655	30,064	2,336	23,922	5,524	17,008	1,390	22,133	8,131	13,056	946
25-29	45,756	8,484	34,477	2,795	23,601	3,507	18,394	1,700	22,155	4,977	16,083	1,095
30-34	43,999	2,516	38,842	2,641	22,791	1,172	19,952	1,667	21,208	1,344	18,890	974
35-39	37,270	1,741	33,042	2,487	19,022	873	16,552	1,597	18,248	868	16,490	890
40-44	37,537	1,792	32,726	3,019	19,620	833	16,810	1,977	17,917	959	15,916	1,042
45-49	33,753	1,400	29,391	2,962	17,438	711	14,883	1,844	16,315	689	14,508	1,118
50-54	35,153	1,526	30,040	3,587	18,453	795	15,455	2,203	16,700	731	14,585	1,384
55-59	29,664	1,173	24,864	3,627	15,288	586	12,635	2,067	14,376	587	12,229	1,560
60-64	24,633	980	19,646	4,007	12,862	482	10,144	2,236	11,771	498	9,502	1,771
65-69	19,705	776	15,135	3,794	10,151	378	7,754	2,019	9,554	398	7,381	1,775
70-74	16,024	667	11,971	3,386	8,269	337	6,115	1,817	7,755	330	5,856	1,569
75-79	10,789	454	8,254	2,081	5,440	229	4,036	1,175	5,349	225	4,218	906
80-84	7,947	312	5,657	1,978	3,939	147	2,813	979	4,008	165	2,844	999
85-89	4,609	0	3,132	1,477	2,034	0	1,392	642	2,575	0	1,740	835
90-94	2,426	0	1,466	960	1,058	0	635	423	1,368	0	831	537
95-99	927	0	485	442	391	0	199	192	536	0	286	250
100 y más	311	0	125	186	136	0	57	79	175	0	68	107
No declarado	32	0	32	0	31	0	31	0	1	0	1	0

Cuadro 9, continuación...

Región, provincia, zona de residencia y grupos de edades	Población de 3 años y más											
	Total				Hombres				Mujeres			
	Total	Asiste	No asiste, pero asistió	Nunca asistió	Total	Asiste	No asiste, pero asistió	Nunca asistió	Total	Asiste	No asiste, pero asistió	Nunca asistió
Español	230,783	61,896	148,406	20,481	116,896	30,250	75,236	11,410	113,887	31,646	73,170	9,071
3-4	7,255	2,713	229	4,313	3,739	1,382	123	2,234	3,516	1,331	106	2,079
5-9	17,436	16,168	582	686	8,895	8,211	323	361	8,541	7,957	259	325
10-14	17,249	16,410	580	259	8,830	8,349	320	161	8,419	8,061	260	98
15-19	18,083	11,715	6,005	363	9,424	5,819	3,367	238	8,659	5,896	2,638	125
20-24	20,033	6,027	13,110	896	10,316	2,446	7,322	548	9,717	3,581	5,788	348
25-29	19,894	3,281	15,603	1,010	10,413	1,362	8,413	638	9,481	1,919	7,190	372
30-34	19,117	1,240	16,913	964	9,991	607	8,739	645	9,126	633	8,174	319
35-39	16,218	782	14,519	917	8,186	366	7,214	606	8,032	416	7,305	311
40-44	15,848	721	14,103	1,024	8,190	349	7,140	701	7,658	372	6,963	323
45-49	14,110	518	12,562	1,030	7,223	253	6,304	666	6,887	265	6,258	364
50-54	14,873	589	13,139	1,145	7,551	298	6,561	692	7,322	291	6,578	453
55-59	12,684	487	10,923	1,274	6,297	232	5,332	733	6,387	255	5,591	541
60-64	10,682	386	8,952	1,344	5,226	177	4,325	724	5,456	209	4,627	620
65-69	8,750	300	7,098	1,352	4,241	134	3,427	680	4,509	166	3,671	672
70-74	6,882	252	5,499	1,131	3,321	130	2,604	587	3,561	122	2,895	544
75-79	4,746	189	3,783	774	2,243	89	1,743	411	2,503	100	2,040	363
80-84	3,363	118	2,503	742	1,461	46	1,103	312	1,902	72	1,400	430
85-89	1,972	0	1,368	604	779	0	541	238	1,193	0	827	366
90-94	1,099	0	687	412	392	0	249	143	707	0	438	269
95-99	338	0	191	147	119	0	65	54	219	0	126	93
100 y más	151	0	57	94	59	0	21	38	92	0	36	56
No declarado	0	0	0	0	0	0	0	0	0	0	0	0

Cuadro 9, continuación...

Región, provincia, zona de residencia y grupos de edades	Población de 3 años y más																	
	Total						Hombres						Mujeres					
	Total	Asiste	No asiste, pero asistió	Nunca asistió	Total	Asiste	No asiste, pero asistió	Nunca asistió	Total	Asiste	No asiste, pero asistió	Nunca asistió	Total	Asiste	No asiste, pero asistió	Nunca asistió		
Urbana	103,450	27,773	67,724	7,953	50,756	13,586	32,938	4,232	52,694	14,187	34,786	3,721	52,694	14,187	34,786	3,721		
3-4	3,345	1,438	114	1,793	1,727	706	60	961	1,618	732	54	832	1,618	732	54	832		
5-9	7,864	7,344	211	309	4,020	3,733	116	171	3,844	3,611	95	138	3,844	3,611	95	138		
10-14	7,827	7,484	205	138	3,991	3,783	115	93	3,836	3,701	90	45	3,836	3,701	90	45		
15-19	8,299	5,538	2,596	165	4,314	2,781	1,429	104	3,985	2,757	1,167	61	3,985	2,757	1,167	61		
20-24	9,220	2,531	6,323	366	4,669	1,072	3,394	203	4,551	1,459	2,929	163	4,551	1,459	2,929	163		
25-29	8,733	1,107	7,254	372	4,382	451	3,710	221	4,351	656	3,544	151	4,351	656	3,544	151		
30-34	8,501	612	7,495	394	4,290	281	3,745	264	4,211	331	3,750	130	4,211	331	3,750	130		
35-39	7,386	383	6,643	360	3,560	170	3,154	236	3,826	213	3,489	124	3,826	213	3,489	124		
40-44	7,096	284	6,448	364	3,468	133	3,098	237	3,628	151	3,350	127	3,628	151	3,350	127		
45-49	6,218	200	5,664	354	3,022	92	2,724	206	3,196	108	2,940	148	3,196	108	2,940	148		
50-54	6,594	234	5,976	384	3,215	112	2,897	206	3,379	122	3,079	178	3,379	122	3,079	178		
55-59	5,656	187	5,013	456	2,672	89	2,339	244	2,984	98	2,674	212	2,984	98	2,674	212		
60-64	4,751	128	4,130	493	2,208	55	1,898	255	2,543	73	2,232	238	2,543	73	2,232	238		
65-69	3,984	118	3,373	493	1,819	52	1,532	235	2,165	66	1,841	258	2,165	66	1,841	258		
70-74	3,061	83	2,550	428	1,364	37	1,135	192	1,697	46	1,415	236	1,697	46	1,415	236		
75-79	2,015	57	1,663	295	947	23	787	137	1,068	34	876	158	1,068	34	876	158		
80-84	1,419	45	1,071	303	560	16	427	117	859	29	644	186	859	29	644	186		
85-89	758	0	555	203	285	0	231	54	473	0	324	149	473	0	324	149		
90-94	493	0	327	166	164	0	111	53	329	0	216	113	329	0	216	113		
95-99	154	0	80	74	45	0	23	22	109	0	57	52	109	0	57	52		
100 y más	76	0	33	43	34	0	13	21	42	0	20	22	42	0	20	22		
No declarado	0	0	0	0	0	0	0	0	0	0	0	0	0	0	0	0		

Cuadro 9, continuación...

Región, provincia, zona de residencia y grupos de edades	Población de 3 años y más											
	Total				Hombres				Mujeres			
	Total	Asiste	No asiste, pero asistió	Nunca asistió	Total	Asiste	No asiste, pero asistió	Nunca asistió	Total	Asiste	No asiste, pero asistió	Nunca asistió
Rural	127,333	34,123	80,682	12,528	66,140	16,664	42,298	7,178	61,193	17,459	38,384	5,350
3-4	3,910	1,275	115	2,520	2,012	676	63	1,273	1,898	599	52	1,247
5-9	9,572	8,824	371	377	4,875	4,478	207	190	4,697	4,346	164	187
10-14	9,422	8,926	375	121	4,839	4,566	205	68	4,583	4,360	170	53
15-19	9,784	6,177	3,409	198	5,110	3,038	1,938	134	4,674	3,139	1,471	64
20-24	10,813	3,496	6,787	530	5,647	1,374	3,928	345	5,166	2,122	2,859	185
25-29	11,161	2,174	8,349	638	6,031	911	4,703	417	5,130	1,263	3,646	221
30-34	10,616	628	9,418	570	5,701	326	4,994	381	4,915	302	4,424	189
35-39	8,832	399	7,876	557	4,626	196	4,060	370	4,206	203	3,816	187
40-44	8,752	437	7,655	660	4,722	216	4,042	464	4,030	221	3,613	196
45-49	7,892	318	6,898	676	4,201	161	3,580	460	3,691	157	3,318	216
50-54	8,279	355	7,163	761	4,336	186	3,664	486	3,943	169	3,499	275
55-59	7,028	300	5,910	818	3,625	143	2,993	489	3,403	157	2,917	329
60-64	5,931	258	4,822	851	3,018	122	2,427	469	2,913	136	2,395	382
65-69	4,766	182	3,725	859	2,422	82	1,895	445	2,344	100	1,830	414
70-74	3,821	169	2,949	703	1,957	93	1,469	395	1,864	76	1,480	308
75-79	2,731	132	2,120	479	1,296	66	956	274	1,435	66	1,164	205
80-84	1,944	73	1,432	439	901	30	676	195	1,043	43	756	244
85-89	1,214	0	813	401	494	0	310	184	720	0	503	217
90-94	606	0	360	246	228	0	138	90	378	0	222	156
95-99	184	0	111	73	74	0	42	32	110	0	69	41
100 y más	75	0	24	51	25	0	8	17	50	0	16	34
No declarado	0	0	0	0	0	0	0	0	0	0	0	0

Cuadro 9, continuación...

Región, provincia, zona de residencia y grupos de edades	Población de 3 años y más											
	Total						Hombres			Mujeres		
	Total	Asiste	No asiste, pero asistió	Nunca asistió	Total	Asiste	No asiste, pero asistió	Nunca asistió	Total	Asiste	No asiste, pero asistió	Nunca asistió
Puerto Plata	324,734	88,119	207,702	28,913	161,755	43,477	102,417	15,861	162,979	44,642	105,285	13,052
3-4	10,070	4,231	372	5,467	5,165	2,110	199	2,856	4,905	2,121	173	2,611
5-9	25,956	23,964	987	1,005	13,294	12,216	513	565	12,662	11,748	474	440
10-14	26,270	24,926	984	360	13,556	12,826	519	211	12,714	12,100	465	149
15-19	25,876	16,575	8,716	585	13,273	8,333	4,574	366	12,603	8,242	4,142	219
20-24	26,667	6,580	18,921	1,166	13,448	2,737	10,051	660	13,219	3,843	8,870	506
25-29	26,115	3,580	21,102	1,433	12,879	1,440	10,612	827	13,236	2,140	10,490	606
30-34	26,280	1,733	23,176	1,371	12,881	751	11,275	855	13,399	982	11,901	516
35-39	22,494	1,244	20,035	1,215	10,747	537	9,482	728	11,747	707	10,553	487
40-44	21,636	994	19,143	1,499	10,637	432	9,265	940	10,999	562	9,878	559
45-49	20,067	833	17,736	1,498	9,732	401	8,437	894	10,335	432	9,299	604
50-54	21,785	930	18,899	1,956	10,822	466	9,201	1,155	10,963	464	9,698	801
55-59	18,820	761	16,172	1,887	9,335	367	7,920	1,048	9,485	394	8,252	839
60-64	15,679	562	13,059	2,058	7,964	261	6,556	1,147	7,715	301	6,503	911
65-69	11,975	424	9,652	1,899	6,058	217	4,845	996	5,917	207	4,807	903
70-74	9,606	384	7,511	1,711	4,769	190	3,701	878	4,837	194	3,810	833
75-79	6,324	225	4,950	1,149	3,049	112	2,340	597	3,275	113	2,610	552
80-84	4,421	173	3,230	1,018	2,113	81	1,554	478	2,308	92	1,676	540
85-89	2,596	0	1,814	782	1,114	0	803	311	1,482	0	1,011	471
90-94	1,387	0	885	502	621	0	414	207	766	0	471	295
95-99	510	0	266	244	207	0	107	100	303	0	159	144
100 y más	199	0	91	108	90	0	48	42	109	0	43	66
No declarado	1	0	1	0	1	0	1	0	0	0	0	0

Cuadro 9, continuación...

Región, provincia, zona de residencia y grupos de edades	Población de 3 años y más											
	Total				Hombres				Mujeres			
	Total	Asiste	No asiste, pero asistió	Nunca asistió	Total	Asiste	No asiste, pero asistió	Nunca asistió	Total	Asiste	No asiste, pero asistió	Nunca asistió
Urbana	187,826	51,315	124,037	12,474	90,825	25,019	59,236	6,570	97,001	26,296	64,801	5,904
3-4	5,705	2,658	202	2,845	2,924	1,317	104	1,503	2,781	1,341	98	1,342
5-9	14,827	13,767	536	524	7,537	6,969	281	287	7,290	6,798	255	237
10-14	15,221	14,509	550	162	7,779	7,385	302	92	7,442	7,124	248	70
15-19	14,968	9,828	4,851	289	7,537	4,820	2,528	189	7,431	5,008	2,323	100
20-24	15,851	3,690	11,634	527	7,877	1,548	6,033	296	7,974	2,142	5,601	231
25-29	15,433	1,761	13,098	574	7,561	725	6,502	334	7,872	1,036	6,596	240
30-34	15,709	1,211	13,936	562	7,440	527	6,572	341	8,269	684	7,364	221
35-39	13,384	804	12,054	526	6,153	309	5,532	312	7,231	495	6,522	214
40-44	12,771	581	11,566	624	5,969	240	5,357	372	6,802	341	6,209	252
45-49	11,876	517	10,774	585	5,527	242	4,938	347	6,349	275	5,836	238
50-54	12,696	552	11,388	756	6,058	270	5,353	435	6,638	282	6,035	321
55-59	11,050	506	9,753	791	5,288	245	4,640	403	5,762	261	5,113	388
60-64	8,840	315	7,699	826	4,288	139	3,725	424	4,552	176	3,974	402
65-69	6,597	224	5,625	748	3,187	103	2,711	373	3,410	121	2,914	375
70-74	5,119	186	4,295	638	2,356	85	1,997	274	2,763	101	2,298	364
75-79	3,280	123	2,699	458	1,465	57	1,207	201	1,815	66	1,492	257
80-84	2,200	83	1,733	384	979	38	780	161	1,221	45	953	223
85-89	1,327	0	994	333	512	0	400	112	815	0	594	221
90-94	658	0	460	198	268	0	198	70	390	0	262	128
95-99	225	0	141	84	82	0	49	33	143	0	92	51
100 y más	89	0	49	40	38	0	27	11	51	0	22	29
No declarado	0	0	0	0	0	0	0	0	0	0	0	0

Cuadro 9, continuación...

Región, provincia, zona de residencia y grupos de edades	Población de 3 años y más											
	Total				Hombres				Mujeres			
	Total	Asiste	No asiste, pero asistió	Nunca asistió	Total	Asiste	No asiste, pero asistió	Nunca asistió	Total	Asiste	No asiste, pero asistió	Nunca asistió
Rural	136,908	36,804	83,665	16,439	70,930	18,458	43,181	9,291	65,978	18,346	40,484	7,148
3-4	4,365	1,573	170	2,622	2,241	793	95	1,353	2,124	780	75	1,269
5-9	11,129	10,197	451	481	5,757	5,247	232	278	5,372	4,950	219	203
10-14	11,049	10,417	434	198	5,777	5,441	217	119	5,272	4,976	217	79
15-19	10,908	6,747	3,865	296	5,736	3,513	2,046	177	5,172	3,234	1,819	119
20-24	10,816	2,890	7,287	639	5,571	1,189	4,018	364	5,245	1,701	3,269	275
25-29	10,682	1,819	8,004	859	5,318	715	4,110	493	5,364	1,104	3,894	366
30-34	10,571	522	9,240	809	5,441	224	4,703	514	5,130	298	4,537	295
35-39	9,110	440	7,981	689	4,594	228	3,950	416	4,516	212	4,031	273
40-44	8,865	413	7,577	875	4,668	192	3,908	568	4,197	221	3,669	307
45-49	8,191	316	6,962	913	4,205	159	3,499	547	3,986	157	3,463	366
50-54	9,089	378	7,511	1,200	4,764	196	3,848	720	4,325	182	3,663	480
55-59	7,770	255	6,419	1,096	4,047	122	3,280	645	3,723	133	3,139	451
60-64	6,839	247	5,360	1,232	3,676	122	2,831	723	3,163	125	2,529	509
65-69	5,378	200	4,027	1,151	2,871	114	2,134	623	2,507	86	1,893	528
70-74	4,487	198	3,216	1,073	2,413	105	1,704	604	2,074	93	1,512	469
75-79	3,044	102	2,251	691	1,584	55	1,133	396	1,460	47	1,118	295
80-84	2,221	90	1,497	634	1,134	43	774	317	1,087	47	723	317
85-89	1,269	0	820	449	602	0	403	199	667	0	417	250
90-94	729	0	425	304	353	0	216	137	376	0	209	167
95-99	285	0	125	160	125	0	58	67	160	0	67	93
100 y más	110	0	42	68	52	0	21	31	58	0	21	37
No declarado	1	0	1	0	1	0	1	0	0	0	0	0

Cuadro 9, continuación...

Región, provincia, zona de residencia y grupos de edades	Población de 3 años y más																	
	Total						Hombres						Mujeres					
	Total	Asiste	No asiste, pero asistió	Nunca asistió	Total	Asiste	No asiste, pero asistió	Nunca asistió	Total	Asiste	No asiste, pero asistió	Nunca asistió						
Santiago	1,026,858	282,879	660,845	83,134	506,387	137,285	324,941	44,161	520,471	145,594	335,904	38,973						
3-4	33,652	12,636	1,048	19,968	17,165	6,346	505	10,314	16,487	6,290	543	9,654						
5-9	81,202	74,232	2,660	4,310	41,904	38,137	1,371	2,396	39,298	36,095	1,289	1,914						
10-14	79,341	75,063	3,011	1,267	40,713	38,346	1,591	776	38,628	36,717	1,420	491						
15-19	80,629	52,785	26,002	1,842	40,895	25,843	13,926	1,126	39,734	26,942	12,076	716						
20-24	93,574	26,841	63,218	3,515	46,512	10,512	34,026	1,974	47,062	16,329	29,192	1,541						
25-29	92,252	14,335	73,948	3,969	45,695	5,860	37,534	2,301	46,557	8,475	36,414	1,668						
30-34	87,427	6,902	76,617	3,908	43,289	2,961	38,009	2,319	44,138	3,941	38,608	1,589						
35-39	72,059	4,197	64,289	3,573	35,276	1,880	31,219	2,177	36,783	2,317	33,070	1,396						
40-44	73,284	3,408	65,768	4,108	36,114	1,571	31,974	2,569	37,170	1,837	33,794	1,539						
45-49	64,047	2,717	57,462	3,868	31,236	1,239	27,689	2,308	32,811	1,478	29,773	1,560						
50-54	63,951	2,693	56,553	4,705	31,581	1,297	27,643	2,641	32,370	1,396	28,910	2,064						
55-59	53,356	2,289	46,594	4,473	25,714	1,083	22,270	2,361	27,642	1,206	24,324	2,112						
60-64	44,014	1,511	37,454	5,049	21,229	738	17,877	2,614	22,785	773	19,577	2,435						
65-69	35,270	1,210	29,091	4,969	16,334	557	13,531	2,246	18,936	653	15,560	2,723						
70-74	28,447	964	22,923	4,560	13,185	427	10,601	2,157	15,262	537	12,322	2,403						
75-79	18,587	683	15,123	2,781	8,627	302	6,980	1,345	9,960	381	8,143	1,436						
80-84	13,046	413	10,107	2,526	5,885	186	4,534	1,165	7,161	227	5,573	1,361						
85-89	7,247	0	5,451	1,796	2,957	0	2,299	658	4,290	0	3,152	1,138						
90-94	3,695	0	2,475	1,220	1,431	0	967	464	2,264	0	1,508	756						
95-99	1,354	0	824	530	454	0	280	174	900	0	544	356						
100 y más	383	0	186	197	153	0	77	76	230	0	109	121						
No declarado	41	0	41	0	38	0	38	0	3	0	3	0						

Cuadro 9, continuación...

Región, provincia, zona de residencia y grupos de edades	Población de 3 años y más											
	Total				Hombres				Mujeres			
	Total	Asiste	No asiste, pero asistió	Nunca asistió	Total	Asiste	No asiste, pero asistió	Nunca asistió	Total	Asiste	No asiste, pero asistió	Nunca asistió
Urbana	749,597	206,281	487,730	55,586	364,169	99,711	235,658	28,800	385,428	106,570	252,072	26,786
3-4	24,747	9,796	804	14,147	12,580	4,867	385	7,328	12,167	4,929	419	6,819
5-9	58,981	53,724	2,065	3,192	30,510	27,672	1,051	1,787	28,471	26,052	1,014	1,405
10-14	57,559	54,327	2,344	888	29,656	27,859	1,247	550	27,903	26,468	1,097	338
15-19	58,764	38,956	18,585	1,223	29,436	18,904	9,816	716	29,328	20,052	8,769	507
20-24	69,148	19,572	47,228	2,348	33,808	7,551	24,964	1,293	35,340	12,021	22,264	1,055
25-29	68,339	9,844	55,824	2,671	33,443	3,979	27,953	1,511	34,896	5,865	27,871	1,160
30-34	64,615	5,536	56,433	2,646	31,640	2,339	27,754	1,547	32,975	3,197	28,679	1,099
35-39	52,731	3,295	47,104	2,332	25,474	1,431	22,677	1,366	27,257	1,864	24,427	966
40-44	53,364	2,466	48,274	2,624	25,884	1,146	23,114	1,624	27,480	1,320	25,160	1,000
45-49	46,377	1,951	41,931	2,495	22,204	848	19,885	1,471	24,173	1,103	22,046	1,024
50-54	46,166	1,900	41,187	3,079	22,228	884	19,700	1,644	23,938	1,016	21,487	1,435
55-59	38,490	1,671	34,059	2,760	18,098	762	15,908	1,428	20,392	909	18,151	1,332
60-64	32,151	1,036	27,990	3,125	15,061	500	12,991	1,570	17,090	536	14,999	1,555
65-69	25,709	816	21,708	3,185	11,476	375	9,806	1,295	14,233	441	11,902	1,890
70-74	20,731	664	17,117	2,950	9,286	288	7,659	1,339	11,445	376	9,458	1,611
75-79	13,573	463	11,240	1,870	6,067	194	5,033	840	7,506	269	6,207	1,030
80-84	9,264	264	7,379	1,621	3,981	112	3,171	698	5,283	152	4,208	923
85-89	5,121	0	3,952	1,169	2,019	0	1,620	399	3,102	0	2,332	770
90-94	2,604	0	1,794	810	954	0	686	268	1,650	0	1,108	542
95-99	896	0	575	321	262	0	181	81	634	0	394	240
100 y más	257	0	127	130	94	0	49	45	163	0	78	85
No declarado	10	0	10	0	8	0	8	0	2	0	2	0

Cuadro 9, continuación...

Región, provincia, zona de residencia y grupos de edades	Población de 3 años y más											
	Total				Hombres				Mujeres			
	Total	Asiste	No asiste, pero asistió	Nunca asistió	Total	Asiste	No asiste, pero asistió	Nunca asistió	Total	Asiste	No asiste, pero asistió	Nunca asistió
Rural	277,261	76,598	173,115	27,548	142,218	37,574	89,283	15,361	135,043	39,024	83,832	12,187
3-4	8,905	2,840	244	5,821	4,585	1,479	120	2,986	4,320	1,361	124	2,835
5-9	22,221	20,508	595	1,118	11,394	10,465	320	609	10,827	10,043	275	509
10-14	21,782	20,736	667	379	11,057	10,487	344	226	10,725	10,249	323	153
15-19	21,865	13,829	7,417	619	11,459	6,939	4,110	410	10,406	6,890	3,307	209
20-24	24,426	7,269	15,990	1,167	12,704	2,961	9,062	681	11,722	4,308	6,928	486
25-29	23,913	4,491	18,124	1,298	12,252	1,881	9,581	790	11,661	2,610	8,543	508
30-34	22,812	1,366	20,184	1,262	11,649	622	10,255	772	11,163	744	9,929	490
35-39	19,328	902	17,185	1,241	9,802	449	8,542	811	9,526	453	8,643	430
40-44	19,920	942	17,494	1,484	10,230	425	8,860	945	9,690	517	8,634	539
45-49	17,670	766	15,531	1,373	9,032	391	7,804	837	8,638	375	7,727	536
50-54	17,785	793	15,366	1,626	9,353	413	7,943	997	8,432	380	7,423	629
55-59	14,866	618	12,535	1,713	7,616	321	6,362	933	7,250	297	6,173	780
60-64	11,863	475	9,464	1,924	6,168	238	4,886	1,044	5,695	237	4,578	880
65-69	9,561	394	7,383	1,784	4,858	182	3,725	951	4,703	212	3,658	833
70-74	7,716	300	5,806	1,610	3,899	139	2,942	818	3,817	161	2,864	792
75-79	5,014	220	3,883	911	2,560	108	1,947	505	2,454	112	1,936	406
80-84	3,782	149	2,728	905	1,904	74	1,363	467	1,878	75	1,365	438
85-89	2,126	0	1,499	627	938	0	679	259	1,188	0	820	368
90-94	1,091	0	681	410	477	0	281	196	614	0	400	214
95-99	458	0	249	209	192	0	99	93	266	0	150	116
100 y más	126	0	59	67	59	0	28	31	67	0	31	36
No declarado	31	0	31	0	30	0	30	0	1	0	1	0

Cuadro 9, continuación...

Región, provincia, zona de residencia y grupos de edades	Población de 3 años y más											
	Total				Hombres				Mujeres			
	Total	Asiste	No asiste, pero asistió	Nunca asistió	Total	Asiste	No asiste, pero asistió	Nunca asistió	Total	Asiste	No asiste, pero asistió	Nunca asistió
Región Cibao Sur	765,248	225,225	472,817	67,206	386,172	109,345	239,182	37,645	379,076	115,880	233,635	29,561
3-4	25,612	9,571	800	15,241	13,031	4,689	435	7,907	12,581	4,882	365	7,334
5-9	65,083	60,910	1,844	2,329	33,393	31,126	983	1,284	31,690	29,784	861	1,045
10-14	64,217	61,623	1,770	824	32,968	31,567	933	468	31,249	30,056	837	356
15-19	62,549	42,797	18,433	1,319	32,423	21,373	10,205	845	30,126	21,424	8,228	474
20-24	66,720	21,914	42,083	2,723	34,130	8,609	23,805	1,716	32,590	13,305	18,278	1,007
25-29	65,710	11,279	51,242	3,189	32,676	4,148	26,554	1,974	33,034	7,131	24,688	1,215
30-34	63,240	4,632	55,415	3,193	31,876	1,770	27,991	2,115	31,364	2,862	27,424	1,078
35-39	52,368	2,542	46,960	2,866	26,390	1,111	23,429	1,850	25,978	1,431	23,531	1,016
40-44	51,268	1,992	45,856	3,420	26,053	977	22,833	2,243	25,215	1,015	23,023	1,177
45-49	45,822	1,520	40,676	3,626	22,920	776	19,852	2,292	22,902	744	20,824	1,334
50-54	46,287	1,561	40,589	4,137	23,750	781	20,425	2,544	22,537	780	20,164	1,593
55-59	39,570	1,307	34,304	3,959	19,708	666	16,844	2,198	19,862	641	17,460	1,761
60-64	34,022	1,106	28,530	4,386	17,206	552	14,202	2,452	16,816	554	14,328	1,934
65-69	27,070	934	21,800	4,336	13,346	473	10,683	2,190	13,724	461	11,117	2,146
70-74	21,893	743	17,288	3,862	10,736	360	8,408	1,968	11,157	383	8,880	1,894
75-79	14,264	474	11,466	2,324	6,912	220	5,426	1,266	7,352	254	6,040	1,058
80-84	9,749	320	7,191	2,238	4,411	147	3,260	1,004	5,338	173	3,931	1,234
85-89	5,699	0	4,068	1,631	2,489	0	1,825	664	3,210	0	2,243	967
90-94	2,795	0	1,794	1,001	1,256	0	820	436	1,539	0	974	565
95-99	904	0	518	386	339	0	186	153	565	0	332	233
100 y más	406	0	190	216	159	0	83	76	247	0	107	140
No declarado	0	0	0	0	0	0	0	0	0	0	0	0

Cuadro 9, continuación...

Región, provincia, zona de residencia y grupos de edades	Población de 3 años y más																	
	Total						Hombres						Mujeres					
	Total	Asiste	No asiste, pero asistió	Nunca asistió	Total	Asiste	No asiste, pero asistió	Nunca asistió	Total	Asiste	No asiste, pero asistió	Nunca asistió						
Urbana	401,354	118,659	253,121	29,574	196,527	56,955	123,811	15,761	204,827	61,704	129,310	13,813						
3-4	13,429	5,697	397	7,335	6,856	2,813	207	3,836	6,573	2,884	190	3,499						
5-9	34,211	32,177	893	1,141	17,382	16,290	482	610	16,829	15,887	411	531						
10-14	34,088	32,842	877	369	17,302	16,631	467	204	16,786	16,211	410	165						
15-19	32,855	23,164	9,125	566	16,904	11,488	5,064	352	15,951	11,676	4,061	214						
20-24	35,344	11,340	22,828	1,176	17,571	4,416	12,451	704	17,773	6,924	10,377	472						
25-29	34,974	5,016	28,523	1,435	16,949	1,750	14,348	851	18,025	3,266	14,175	584						
30-34	33,922	2,806	29,763	1,353	16,621	1,047	14,712	862	17,301	1,759	15,051	491						
35-39	27,959	1,475	25,259	1,225	13,570	607	12,202	761	14,389	868	13,057	464						
40-44	26,989	841	24,814	1,334	13,162	385	11,950	827	13,827	456	12,864	507						
45-49	23,729	704	21,524	1,501	11,421	325	10,178	918	12,308	379	11,346	583						
50-54	23,843	692	21,506	1,645	11,709	320	10,405	984	12,134	372	11,101	661						
55-59	20,367	536	18,228	1,603	9,739	269	8,634	836	10,628	267	9,594	767						
60-64	17,706	458	15,469	1,779	8,466	205	7,352	909	9,240	253	8,117	870						
65-69	14,014	373	11,755	1,886	6,516	183	5,477	856	7,498	190	6,278	1,030						
70-74	11,255	276	9,257	1,722	5,152	119	4,266	767	6,103	157	4,991	955						
75-79	7,141	153	5,975	1,013	3,251	55	2,691	505	3,890	98	3,284	508						
80-84	4,807	109	3,712	986	2,009	52	1,549	408	2,798	57	2,163	578						
85-89	2,796	0	2,000	796	1,183	0	871	312	1,613	0	1,129	484						
90-94	1,317	0	878	439	554	0	389	165	763	0	489	274						
95-99	426	0	255	171	152	0	84	68	274	0	171	103						
100 y más	182	0	83	99	58	0	32	26	124	0	51	73						
No declarado	0	0	0	0	0	0	0	0	0	0	0	0						

Cuadro 9, continuación...

Región, provincia, zona de residencia y grupos de edades	Población de 3 años y más											
	Total				Hombres				Mujeres			
	Total	Asiste	No asiste, pero asistió	Nunca asistió	Total	Asiste	No asiste, pero asistió	Nunca asistió	Total	Asiste	No asiste, pero asistió	Nunca asistió
Rural	363,894	106,566	219,696	37,632	189,645	52,390	115,371	21,884	174,249	54,176	104,325	15,748
3-4	12,183	3,874	403	7,906	6,175	1,876	228	4,071	6,008	1,998	175	3,835
5-9	30,872	28,733	951	1,188	16,011	14,836	501	674	14,861	13,897	450	514
10-14	30,129	28,781	893	455	15,666	14,936	466	264	14,463	13,845	427	191
15-19	29,694	19,633	9,308	753	15,519	9,885	5,141	493	14,175	9,748	4,167	260
20-24	31,376	10,574	19,255	1,547	16,559	4,193	11,354	1,012	14,817	6,381	7,901	535
25-29	30,736	6,263	22,719	1,754	15,727	2,398	12,206	1,123	15,009	3,865	10,513	631
30-34	29,318	1,826	25,652	1,840	15,255	723	13,279	1,253	14,063	1,103	12,373	587
35-39	24,409	1,067	21,701	1,641	12,820	504	11,227	1,089	11,589	563	10,474	552
40-44	24,279	1,151	21,042	2,086	12,891	592	10,883	1,416	11,388	559	10,159	670
45-49	22,093	816	19,152	2,125	11,499	451	9,674	1,374	10,594	365	9,478	751
50-54	22,444	869	19,083	2,492	12,041	461	10,020	1,560	10,403	408	9,063	932
55-59	19,203	771	16,076	2,356	9,969	397	8,210	1,362	9,234	374	7,866	994
60-64	16,316	648	13,061	2,607	8,740	347	6,850	1,543	7,576	301	6,211	1,064
65-69	13,056	561	10,045	2,450	6,830	290	5,206	1,334	6,226	271	4,839	1,116
70-74	10,638	467	8,031	2,140	5,584	241	4,142	1,201	5,054	226	3,889	939
75-79	7,123	321	5,491	1,311	3,661	165	2,735	761	3,462	156	2,756	550
80-84	4,942	211	3,479	1,252	2,402	95	1,711	596	2,540	116	1,768	656
85-89	2,903	0	2,068	835	1,306	0	954	352	1,597	0	1,114	483
90-94	1,478	0	916	562	702	0	431	271	776	0	485	291
95-99	478	0	263	215	187	0	102	85	291	0	161	130
100 y más	224	0	107	117	101	0	51	50	123	0	56	67
No declarado	0	0	0	0	0	0	0	0	0	0	0	0

Cuadro 9, continuación...

Región, provincia, zona de residencia y grupos de edades	Población de 3 años y más																	
	Total						Hombres						Mujeres					
	Total	Asiste	No asiste, pero asistió	Nunca asistió	Total	Asiste	No asiste, pero asistió	Nunca asistió	Total	Asiste	No asiste, pero asistió	Nunca asistió	Total	Asiste	No asiste, pero asistió	Nunca asistió		
La Vega	423,295	117,664	266,641	38,990	214,172	57,683	134,546	21,943	209,123	59,981	132,095	17,047						
3-4	13,587	5,447	455	7,685	6,981	2,736	261	3,984	6,606	2,711	194	3,701						
5-9	34,692	32,168	1,149	1,375	17,971	16,600	625	746	16,721	15,568	524	629						
10-14	34,621	32,950	1,146	525	17,864	16,971	597	296	16,757	15,979	549	229						
15-19	34,180	22,337	10,983	860	17,599	11,037	6,021	541	16,581	11,300	4,962	319						
20-24	36,908	10,788	24,396	1,724	19,085	4,364	13,622	1,099	17,823	6,424	10,774	625						
25-29	36,146	5,380	28,830	1,936	18,110	2,007	14,924	1,179	18,036	3,373	13,906	757						
30-34	35,362	2,116	31,253	1,993	17,989	838	15,832	1,319	17,373	1,278	15,421	674						
35-39	29,555	1,250	26,490	1,815	14,985	569	13,250	1,166	14,570	681	13,240	649						
40-44	28,628	1,000	25,498	2,130	14,542	486	12,674	1,382	14,086	514	12,824	748						
45-49	25,484	772	22,380	2,332	12,786	401	10,941	1,444	12,698	371	11,439	888						
50-54	26,344	863	22,946	2,535	13,679	418	11,674	1,587	12,665	445	11,272	948						
55-59	22,581	716	19,460	2,405	11,267	357	9,556	1,354	11,314	359	9,904	1,051						
60-64	18,984	577	15,856	2,551	9,614	288	7,855	1,471	9,370	289	8,001	1,080						
65-69	15,004	473	12,055	2,476	7,299	235	5,857	1,207	7,705	238	6,198	1,269						
70-74	11,998	393	9,440	2,165	5,818	175	4,535	1,108	6,180	218	4,905	1,057						
75-79	7,916	261	6,329	1,326	3,722	122	2,894	706	4,194	139	3,435	620						
80-84	5,538	173	4,049	1,316	2,440	79	1,781	580	3,098	94	2,268	736						
85-89	3,276	0	2,336	940	1,361	0	976	385	1,915	0	1,360	555						
90-94	1,685	0	1,137	548	761	0	507	254	924	0	630	294						
95-99	574	0	336	238	210	0	118	92	364	0	218	146						
100 y más	232	0	117	115	89	0	46	43	143	0	71	72						
No declarado	0	0	0	0	0	0	0	0	0	0	0	0						

Cuadro 9, continuación...

Región, provincia, zona de residencia y grupos de edades	Población de 3 años y más											
	Total				Hombres				Mujeres			
	Total	Asiste	No asiste, pero asistió	Nunca asistió	Total	Asiste	No asiste, pero asistió	Nunca asistió	Total	Asiste	No asiste, pero asistió	Nunca asistió
Urbana	203,735	57,620	129,846	16,269	100,341	28,027	63,560	8,754	103,394	29,593	66,286	7,515
3-4	6,630	2,917	292	3,481	3,448	1,471	132	1,845	3,182	1,446	100	1,636
5-9	17,103	15,965	484	654	8,747	8,149	259	339	8,356	7,816	225	315
10-14	17,120	16,366	524	230	8,744	8,343	280	121	8,376	8,023	244	109
15-19	16,645	11,247	5,046	352	8,523	5,534	2,775	214	8,122	5,713	2,271	138
20-24	17,983	4,980	12,260	743	9,087	2,060	6,577	450	8,896	2,920	5,683	293
25-29	17,809	2,099	14,834	876	8,753	729	7,504	520	9,056	1,370	7,330	356
30-34	17,406	1,178	15,386	842	8,677	440	7,706	531	8,729	738	7,680	311
35-39	14,676	705	13,201	770	7,185	301	6,399	485	7,491	404	6,802	285
40-44	13,857	447	12,602	808	6,723	205	6,027	491	7,134	242	6,575	317
45-49	12,055	358	10,769	928	5,899	178	5,150	571	6,156	180	5,619	357
50-54	12,260	385	10,889	986	6,112	177	5,341	594	6,148	208	5,548	392
55-59	10,484	299	9,266	919	5,020	146	4,392	482	5,464	153	4,874	437
60-64	8,890	231	7,676	983	4,270	105	3,649	516	4,620	126	4,027	467
65-69	6,993	172	5,801	1,020	3,196	79	2,677	440	3,797	93	3,124	580
70-74	5,547	143	4,524	880	2,503	54	2,043	406	3,044	89	2,481	474
75-79	3,533	77	2,914	542	1,554	31	1,270	253	1,979	46	1,644	289
80-84	2,331	51	1,771	509	932	25	703	204	1,399	26	1,068	305
85-89	1,418	0	1,001	417	582	0	413	169	836	0	588	248
90-94	668	0	475	193	274	0	200	74	394	0	275	119
95-99	234	0	142	92	84	0	47	37	150	0	95	55
100 y más	93	0	49	44	28	0	16	12	65	0	33	32
No declarado	0	0	0	0	0	0	0	0	0	0	0	0

Cuadro 9, continuación...

Región, provincia, zona de residencia y grupos de edades	Población de 3 años y más											
	Total				Hombres				Mujeres			
	Total	Asiste	No asiste, pero asistió	Nunca asistió	Total	Asiste	No asiste, pero asistió	Nunca asistió	Total	Asiste	No asiste, pero asistió	Nunca asistió
Rural	219,560	60,044	136,795	22,721	113,831	29,656	70,986	13,189	105,729	30,388	65,809	9,532
3-4	6,957	2,530	223	4,204	3,533	1,265	129	2,139	3,424	1,265	94	2,065
5-9	17,589	16,203	665	721	9,224	8,451	366	407	8,365	7,752	299	314
10-14	17,501	16,584	622	295	9,120	8,628	317	175	8,381	7,956	305	120
15-19	17,535	11,090	5,937	508	9,076	5,503	3,246	327	8,459	5,587	2,691	181
20-24	18,925	5,808	12,136	981	9,998	2,304	7,045	649	8,927	3,504	5,091	332
25-29	18,337	3,281	13,996	1,060	9,357	1,278	7,420	659	8,980	2,003	6,576	401
30-34	17,956	938	15,867	1,151	9,312	398	8,126	788	8,644	540	7,741	363
35-39	14,879	545	13,289	1,045	7,800	268	6,851	681	7,079	277	6,438	364
40-44	14,771	553	12,896	1,322	7,819	281	6,647	891	6,952	272	6,249	431
45-49	13,429	414	11,611	1,404	6,887	223	5,791	873	6,542	191	5,820	531
50-54	14,084	478	12,057	1,549	7,567	241	6,333	993	6,517	237	5,724	556
55-59	12,097	417	10,194	1,486	6,247	211	5,164	872	5,850	206	5,030	614
60-64	10,094	346	8,180	1,568	5,344	183	4,206	955	4,750	163	3,974	613
65-69	8,011	301	6,254	1,456	4,103	156	3,180	767	3,908	145	3,074	689
70-74	6,451	250	4,916	1,285	3,315	121	2,492	702	3,136	129	2,424	583
75-79	4,383	184	3,415	784	2,168	91	1,624	453	2,215	93	1,791	331
80-84	3,207	122	2,278	807	1,508	54	1,078	376	1,699	68	1,200	431
85-89	1,858	0	1,335	523	779	0	563	216	1,079	0	772	307
90-94	1,017	0	662	355	487	0	307	180	530	0	355	175
95-99	340	0	194	146	126	0	71	55	214	0	123	91
100 y más	139	0	68	71	61	0	30	31	78	0	38	40
No declarado	0	0	0	0	0	0	0	0	0	0	0	0

Cuadro 9, continuación...

Región, provincia, zona de residencia y grupos de edades	Población de 3 años y más											
	Total				Hombres				Mujeres			
	Total	Asiste	No asiste, pero asistió	Nunca asistió	Total	Asiste	No asiste, pero asistió	Nunca asistió	Total	Asiste	No asiste, pero asistió	Nunca asistió
Sánchez Ramírez	155,460	52,905	89,083	13,472	78,759	25,511	45,543	7,705	76,701	27,394	43,540	5,767
3-4	5,204	1,974	154	3,076	2,636	960	87	1,589	2,568	1,014	67	1,487
5-9	13,385	12,777	241	367	6,802	6,452	126	224	6,583	6,325	115	143
10-14	13,734	13,385	225	124	7,109	6,914	124	71	6,625	6,471	101	53
15-19	12,903	9,875	2,798	230	6,765	4,937	1,675	153	6,138	4,938	1,123	77
20-24	13,243	6,395	6,367	481	6,676	2,536	3,836	304	6,567	3,859	2,531	177
25-29	12,908	3,480	8,835	593	6,414	1,374	4,644	396	6,494	2,106	4,191	197
30-34	12,390	1,438	10,394	558	6,107	550	5,185	372	6,283	888	5,209	186
35-39	10,327	710	9,054	563	5,234	316	4,535	383	5,093	394	4,519	180
40-44	10,400	595	9,115	690	5,364	299	4,588	477	5,036	296	4,527	213
45-49	9,040	429	7,927	684	4,527	220	3,850	457	4,077	209	4,077	227
50-54	8,936	433	7,699	804	4,565	220	3,842	503	4,371	213	3,857	301
55-59	7,800	358	6,643	799	3,890	190	3,257	443	3,910	168	3,386	356
60-64	7,195	321	5,942	932	3,686	160	3,029	497	3,509	161	2,913	435
65-69	5,942	280	4,672	990	3,009	150	2,295	564	2,933	130	2,377	426
70-74	4,802	211	3,731	860	2,440	117	1,867	456	2,362	94	1,864	404
75-79	3,204	137	2,506	561	1,650	67	1,260	323	1,554	70	1,246	238
80-84	2,061	107	1,483	471	984	49	717	218	1,077	58	766	253
85-89	1,200	0	848	352	557	0	416	141	643	0	432	211
90-94	540	0	326	214	247	0	161	86	293	0	165	128
95-99	165	0	87	78	66	0	33	33	99	0	54	45
100 y más	81	0	36	45	31	0	16	15	50	0	20	30
No declarado	0	0	0	0	0	0	0	0	0	0	0	0

Cuadro 9, continuación...

Región, provincia, zona de residencia y grupos de edades	Población de 3 años y más											
	Total				Hombres				Mujeres			
	Total	Asiste	No asiste, pero asistió	Nunca asistió	Total	Asiste	No asiste, pero asistió	Nunca asistió	Total	Asiste	No asiste, pero asistió	Nunca asistió
Urbana	86,412	29,229	51,250	5,933	42,191	13,820	25,157	3,214	44,221	15,409	26,093	2,719
3-4	2,885	1,224	67	1,594	1,462	613	35	814	1,423	611	32	780
5-9	7,486	7,151	132	203	3,779	3,583	71	125	3,707	3,568	61	78
10-14	7,677	7,496	124	57	3,878	3,788	61	29	3,799	3,708	63	28
15-19	7,129	5,556	1,472	101	3,693	2,737	888	68	3,436	2,819	584	33
20-24	7,540	3,621	3,725	194	3,696	1,405	2,181	110	3,844	2,216	1,544	84
25-29	7,276	1,757	5,278	241	3,466	651	2,654	161	3,810	1,106	2,624	80
30-34	7,173	918	6,032	223	3,391	353	2,894	144	3,782	565	3,138	79
35-39	5,814	415	5,155	244	2,794	176	2,458	160	3,020	239	2,697	84
40-44	5,858	224	5,369	265	2,909	98	2,643	168	2,949	126	2,726	97
45-49	4,957	189	4,488	280	2,338	79	2,081	178	2,619	110	2,407	102
50-54	4,954	182	4,478	294	2,406	76	2,155	175	2,548	106	2,323	119
55-59	4,310	122	3,849	339	2,044	70	1,793	181	2,266	52	2,056	158
60-64	3,967	127	3,490	350	1,955	61	1,718	176	2,012	66	1,772	174
65-69	3,197	104	2,677	416	1,522	57	1,247	218	1,675	47	1,430	198
70-74	2,506	72	2,070	364	1,191	41	988	162	1,315	31	1,082	202
75-79	1,623	34	1,346	243	777	13	632	132	846	21	714	111
80-84	1,042	37	807	198	465	19	356	90	577	18	451	108
85-89	620	0	453	167	261	0	196	65	359	0	257	102
90-94	276	0	172	104	121	0	84	37	155	0	88	67
95-99	79	0	47	32	30	0	15	15	49	0	32	17
100 y más	43	0	19	24	13	0	7	6	30	0	12	18
No declarado	0	0	0	0	0	0	0	0	0	0	0	0

Cuadro 9, continuación...

Región, provincia, zona de residencia y grupos de edades	Población de 3 años y más											
	Total				Hombres				Mujeres			
	Total	Asiste	No asiste, pero asistió	Nunca asistió	Total	Asiste	No asiste, pero asistió	Nunca asistió	Total	Asiste	No asiste, pero asistió	Nunca asistió
Rural	69,048	23,676	37,833	7,539	36,568	11,691	20,386	4,491	32,480	11,985	17,447	3,048
3-4	2,319	750	87	1,482	1,174	347	52	775	1,145	403	35	707
5-9	5,899	5,626	109	164	3,023	2,869	55	99	2,876	2,757	54	65
10-14	6,057	5,889	101	67	3,231	3,126	63	42	2,826	2,763	38	25
15-19	5,774	4,319	1,326	129	3,072	2,200	787	85	2,702	2,119	539	44
20-24	5,703	2,774	2,642	287	2,980	1,131	1,655	194	2,723	1,643	987	93
25-29	5,632	1,723	3,557	352	2,948	723	1,990	235	2,684	1,000	1,567	117
30-34	5,217	520	4,362	335	2,716	197	2,291	228	2,501	323	2,071	107
35-39	4,513	295	3,899	319	2,440	140	2,077	223	2,073	155	1,822	96
40-44	4,542	371	3,746	425	2,455	201	1,945	309	2,087	170	1,801	116
45-49	4,083	240	3,439	404	2,189	141	1,769	279	1,894	99	1,670	125
50-54	3,982	251	3,221	510	2,159	144	1,687	328	1,823	107	1,534	182
55-59	3,490	236	2,794	460	1,846	120	1,464	262	1,644	116	1,330	198
60-64	3,228	194	2,452	582	1,731	99	1,311	321	1,497	95	1,141	261
65-69	2,745	176	1,995	574	1,487	93	1,048	346	1,258	83	947	228
70-74	2,296	139	1,661	496	1,249	76	879	294	1,047	63	782	202
75-79	1,581	103	1,160	318	873	54	628	191	708	49	532	127
80-84	1,019	70	676	273	519	30	361	128	500	40	315	145
85-89	580	0	395	185	296	0	220	76	284	0	175	109
90-94	264	0	154	110	126	0	77	49	138	0	77	61
95-99	86	0	40	46	36	0	18	18	50	0	22	28
100 y más	38	0	17	21	18	0	9	9	20	0	8	12
No declarado	0	0	0	0	0	0	0	0	0	0	0	0

Cuadro 9, continuación...

Región, provincia, zona de residencia y grupos de edades	Población de 3 años y más											
	Total				Hombres				Mujeres			
	Total	Asiste	No asiste, pero asistió	Nunca asistió	Total	Asiste	No asiste, pero asistió	Nunca asistió	Total	Asiste	No asiste, pero asistió	Nunca asistió
Monseñor Nouel	186,493	54,656	117,093	14,744	93,241	26,151	59,093	7,997	93,252	28,505	58,000	6,747
3-4	6,821	2,150	191	4,480	3,414	993	87	2,334	3,407	1,157	104	2,146
5-9	17,006	15,965	454	587	8,620	8,074	232	314	8,386	7,891	222	273
10-14	15,862	15,288	399	175	7,995	7,682	212	101	7,867	7,606	187	74
15-19	15,466	10,585	4,652	229	8,059	5,399	2,509	151	7,407	5,186	2,143	78
20-24	16,569	4,731	11,320	518	8,369	1,709	6,347	313	8,200	3,022	4,973	205
25-29	16,656	2,419	13,577	660	8,152	767	6,986	399	8,504	1,652	6,591	261
30-34	15,488	1,078	13,768	642	7,780	382	6,974	424	7,708	696	6,794	218
35-39	12,486	582	11,416	488	6,171	226	5,644	301	6,315	356	5,772	187
40-44	12,240	397	11,243	600	6,147	192	5,571	384	6,093	205	5,672	216
45-49	11,298	319	10,369	610	5,607	155	5,061	391	5,691	164	5,308	219
50-54	11,007	265	9,944	798	5,506	143	4,909	454	5,501	122	5,035	344
55-59	9,189	233	8,201	755	4,551	119	4,031	401	4,638	114	4,170	354
60-64	7,843	208	6,732	903	3,906	104	3,318	484	3,937	104	3,414	419
65-69	6,124	181	5,073	870	3,038	88	2,531	419	3,086	93	2,542	451
70-74	5,093	139	4,117	837	2,478	68	2,006	404	2,615	71	2,111	433
75-79	3,144	76	2,631	437	1,540	31	1,272	237	1,604	45	1,359	200
80-84	2,150	40	1,659	451	987	19	762	206	1,163	21	897	245
85-89	1,223	0	884	339	571	0	433	138	652	0	451	201
90-94	570	0	331	239	248	0	152	96	322	0	179	143
95-99	165	0	95	70	63	0	35	28	102	0	60	42
100 y más	93	0	37	56	39	0	21	18	54	0	16	38
No declarado	0	0	0	0	0	0	0	0	0	0	0	0

Cuadro 9, continuación...

Región, provincia, zona de residencia y grupos de edades	Población de 3 años y más																	
	Total						Hombres						Mujeres					
	Total	Asiste	No asiste, pero asistió	Nunca asistió	Total	Asiste	No asiste, pero asistió	Nunca asistió	Total	Asiste	No asiste, pero asistió	Nunca asistió	Total	Asiste	No asiste, pero asistió	Nunca asistió		
Urbana	111,207	31,810	72,025	7,372	53,995	15,108	35,094	3,793	57,212	16,702	36,931	3,579	57,212	16,702	36,931	3,579		
3-4	3,914	1,556	98	2,260	1,946	729	40	1,177	1,968	827	58	1,083	1,968	827	58	1,083		
5-9	9,622	9,061	277	284	4,856	4,558	152	146	4,766	4,503	125	138	4,766	4,503	125	138		
10-14	9,291	8,980	229	82	4,680	4,500	126	54	4,611	4,480	103	28	4,611	4,480	103	28		
15-19	9,081	6,361	2,607	113	4,688	3,217	1,401	70	4,393	3,144	1,206	43	4,393	3,144	1,206	43		
20-24	9,821	2,739	6,843	239	4,788	951	3,693	144	5,033	1,788	3,150	95	5,033	1,788	3,150	95		
25-29	9,889	1,160	8,411	318	4,730	370	4,190	170	5,159	790	4,221	148	5,159	790	4,221	148		
30-34	9,343	710	8,345	288	4,553	254	4,112	187	4,790	456	4,233	101	4,790	456	4,233	101		
35-39	7,469	355	6,903	211	3,591	130	3,345	116	3,878	225	3,558	95	3,878	225	3,558	95		
40-44	7,274	170	6,843	261	3,530	82	3,280	168	3,744	88	3,563	93	3,744	88	3,563	93		
45-49	6,717	157	6,267	293	3,184	68	2,947	169	3,533	89	3,320	124	3,533	89	3,320	124		
50-54	6,629	125	6,139	365	3,191	67	2,909	215	3,438	58	3,230	150	3,438	58	3,230	150		
55-59	5,573	115	5,113	345	2,675	53	2,449	173	2,898	62	2,664	172	2,898	62	2,664	172		
60-64	4,849	100	4,303	446	2,241	39	1,985	217	2,608	61	2,318	229	2,608	61	2,318	229		
65-69	3,824	97	3,277	450	1,798	47	1,553	198	2,026	50	1,724	252	2,026	50	1,724	252		
70-74	3,202	61	2,663	478	1,458	24	1,235	199	1,744	37	1,428	279	1,744	37	1,428	279		
75-79	1,985	42	1,715	228	920	11	789	120	1,065	31	926	108	1,065	31	926	108		
80-84	1,434	21	1,134	279	612	8	490	114	822	13	644	165	822	13	644	165		
85-89	758	0	546	212	340	0	262	78	418	0	284	134	418	0	284	134		
90-94	373	0	231	142	159	0	105	54	214	0	126	88	214	0	126	88		
95-99	113	0	66	47	38	0	22	16	75	0	44	31	75	0	44	31		
100 y más	46	0	15	31	17	0	9	8	29	0	6	23	29	0	6	23		
No declarado	0	0	0	0	0	0	0	0	0	0	0	0	0	0	0	0		

Cuadro 9, continuación...

Región, provincia, zona de residencia y grupos de edades	Población de 3 años y más											
	Total				Hombres				Mujeres			
	Total	Asiste	No asiste, pero asistió	Nunca asistió	Total	Asiste	No asiste, pero asistió	Nunca asistió	Total	Asiste	No asiste, pero asistió	Nunca asistió
Rural	75,286	22,846	45,068	7,372	39,246	11,043	23,999	4,204	36,040	11,803	21,069	3,168
3-4	2,907	594	93	2,220	1,468	264	47	1,157	1,439	330	46	1,063
5-9	7,384	6,904	177	303	3,764	3,516	80	168	3,620	3,388	97	135
10-14	6,571	6,308	170	93	3,315	3,182	86	47	3,256	3,126	84	46
15-19	6,385	4,224	2,045	116	3,371	2,182	1,108	81	3,014	2,042	937	35
20-24	6,748	1,992	4,477	279	3,581	758	2,654	169	3,167	1,234	1,823	110
25-29	6,767	1,259	5,166	342	3,422	397	2,796	229	3,345	862	2,370	113
30-34	6,145	368	5,423	354	3,227	128	2,862	237	2,918	240	2,561	117
35-39	5,017	227	4,513	277	2,580	96	2,299	185	2,437	131	2,214	92
40-44	4,966	227	4,400	339	2,617	110	2,291	216	2,349	117	2,109	123
45-49	4,581	162	4,102	317	2,423	87	2,114	222	2,158	75	1,988	95
50-54	4,378	140	3,805	433	2,315	76	2,000	239	2,063	64	1,805	194
55-59	3,616	118	3,088	410	1,876	66	1,582	228	1,740	52	1,506	182
60-64	2,994	108	2,429	457	1,665	65	1,333	267	1,329	43	1,096	190
65-69	2,300	84	1,796	420	1,240	41	978	221	1,060	43	818	199
70-74	1,891	78	1,454	359	1,020	44	771	205	871	34	683	154
75-79	1,159	34	916	209	620	20	483	117	539	14	433	92
80-84	716	19	525	172	375	11	272	92	341	8	253	80
85-89	465	0	338	127	231	0	171	60	234	0	167	67
90-94	197	0	100	97	89	0	47	42	108	0	53	55
95-99	52	0	29	23	25	0	13	12	27	0	16	11
100 y más	47	0	22	25	22	0	12	10	25	0	10	15
No declarado	0	0	0	0	0	0	0	0	0	0	0	0

Cuadro 9, continuación...

Región, provincia, zona de residencia y grupos de edades	Población de 3 años y más											
	Total				Hombres				Mujeres			
	Total	Asiste	No asiste, pero asistió	Nunca asistió	Total	Asiste	No asiste, pero asistió	Nunca asistió	Total	Asiste	No asiste, pero asistió	Nunca asistió
Región Cibao Nordeste	646,158	186,172	402,012	57,974	324,926	89,789	201,724	33,413	321,232	96,383	200,288	24,561
3-4	21,419	7,436	715	13,268	10,875	3,689	368	6,818	10,544	3,747	347	6,450
5-9	52,863	49,275	1,615	1,973	27,200	25,285	855	1,060	25,663	23,990	760	913
10-14	53,389	51,260	1,495	634	27,357	26,220	751	386	26,032	25,040	744	248
15-19	50,895	34,837	15,092	966	26,204	17,272	8,308	624	24,691	17,565	6,784	342
20-24	54,066	17,824	34,087	2,155	27,589	6,775	19,418	1,396	26,477	11,049	14,669	759
25-29	53,401	9,699	41,128	2,574	26,626	3,525	21,492	1,609	26,775	6,174	19,636	965
30-34	51,615	4,309	44,802	2,504	25,501	1,620	22,213	1,668	26,114	2,689	22,589	836
35-39	44,462	2,477	39,575	2,410	21,672	1,038	19,086	1,548	22,790	1,439	20,489	862
40-44	44,085	1,869	39,269	2,947	22,076	899	19,180	1,997	22,009	970	20,089	950
45-49	38,996	1,414	34,493	3,089	19,670	670	16,970	2,030	19,326	744	17,523	1,059
50-54	38,411	1,353	33,701	3,357	19,734	671	16,865	2,198	18,677	682	16,836	1,159
55-59	34,402	1,199	29,698	3,505	17,162	551	14,560	2,051	17,240	648	15,138	1,454
60-64	31,188	977	25,963	4,248	15,653	483	12,691	2,479	15,535	494	13,272	1,769
65-69	25,191	814	20,332	4,045	12,701	383	10,025	2,293	12,490	431	10,307	1,752
70-74	20,444	659	16,309	3,476	10,305	340	8,025	1,940	10,139	319	8,284	1,536
75-79	13,437	474	10,799	2,164	6,718	251	5,236	1,231	6,719	223	5,563	933
80-84	9,130	296	6,888	1,946	4,147	117	3,086	944	4,983	179	3,802	1,002
85-89	5,182	0	3,822	1,360	2,273	0	1,676	597	2,909	0	2,146	763
90-94	2,455	0	1,600	855	1,031	0	668	363	1,424	0	932	492
95-99	772	0	460	312	305	0	192	113	467	0	268	199
100 y más	353	0	169	184	127	0	59	68	226	0	110	116
No declarado	2	0	0	2	0	0	0	0	2	0	0	2

Cuadro 9, continuación...

Región, provincia, zona de residencia y grupos de edades	Población de 3 años y más																	
	Total						Hombres						Mujeres					
	Total	Asiste	No asiste, pero asistió	Nunca asistió	Total	Asiste	No asiste, pero asistió	Nunca asistió	Total	Asiste	No asiste, pero asistió	Nunca asistió	Total	Asiste	No asiste, pero asistió	Nunca asistió		
Urbana	351,081	102,752	222,111	26,218	171,168	49,336	107,380	14,452	179,913	53,416	114,731	11,766	179,913	53,416	114,731	11,766		
3-4	11,644	4,551	423	6,670	5,940	2,245	240	3,455	5,704	2,306	183	3,215	5,704	2,306	183	3,215		
5-9	28,920	27,086	796	1,038	15,110	14,119	422	569	13,810	12,967	374	469	13,810	12,967	374	469		
10-14	29,179	28,099	751	329	14,966	14,371	401	194	14,213	13,728	350	135	14,213	13,728	350	135		
15-19	27,745	19,757	7,492	496	14,089	9,715	4,078	296	13,656	10,042	3,414	200	13,656	10,042	3,414	200		
20-24	30,293	9,885	19,484	924	14,980	3,709	10,703	568	15,313	6,176	8,781	356	15,313	6,176	8,781	356		
25-29	29,719	4,845	23,707	1,167	14,361	1,610	12,032	719	15,358	3,235	11,675	448	15,358	3,235	11,675	448		
30-34	28,985	2,830	25,024	1,131	13,789	1,023	12,053	713	15,196	1,807	12,971	418	15,196	1,807	12,971	418		
35-39	24,417	1,518	21,871	1,028	11,406	610	10,161	635	13,011	908	11,710	393	13,011	908	11,710	393		
40-44	24,282	883	22,173	1,226	11,652	417	10,441	794	12,630	466	11,732	432	12,630	466	11,732	432		
45-49	21,118	693	19,113	1,312	10,241	307	9,110	824	10,877	386	10,003	488	10,877	386	10,003	488		
50-54	20,689	628	18,648	1,413	10,095	298	8,907	890	10,594	330	9,741	523	10,594	330	9,741	523		
55-59	18,496	575	16,380	1,541	8,799	245	7,708	846	9,697	330	8,672	695	9,697	330	8,672	695		
60-64	16,412	420	14,229	1,763	7,825	201	6,666	958	8,587	219	7,563	805	8,587	219	7,563	805		
65-69	13,196	388	11,124	1,684	6,258	191	5,171	896	6,938	197	5,953	788	6,938	197	5,953	788		
70-74	10,483	268	8,754	1,461	4,964	134	4,098	732	5,519	134	4,656	729	5,519	134	4,656	729		
75-79	6,621	185	5,553	883	3,106	90	2,549	467	3,515	95	3,004	416	3,515	95	3,004	416		
80-84	4,525	141	3,497	887	1,908	51	1,446	411	2,617	90	2,051	476	2,617	90	2,051	476		
85-89	2,571	0	1,945	626	1,019	0	772	247	1,552	0	1,173	379	1,552	0	1,173	379		
90-94	1,222	0	828	394	462	0	310	152	760	0	518	242	760	0	518	242		
95-99	389	0	233	156	146	0	84	62	243	0	149	94	243	0	149	94		
100 y más	173	0	86	87	52	0	28	24	121	0	58	63	121	0	58	63		
No declarado	2	0	0	2	0	0	0	0	2	0	0	2	2	0	0	2		

Cuadro 9, continuación...

Región, provincia, zona de residencia y grupos de edades	Población de 3 años y más											
	Total				Hombres				Mujeres			
	Total	Asiste	No asiste, pero asistió	Nunca asistió	Total	Asiste	No asiste, pero asistió	Nunca asistió	Total	Asiste	No asiste, pero asistió	Nunca asistió
Rural	295,077	83,420	179,901	31,756	153,758	40,453	94,344	18,961	141,319	42,967	85,557	12,795
3-4	9,775	2,885	292	6,598	4,935	1,444	128	3,363	4,840	1,441	164	3,235
5-9	23,943	22,189	819	935	12,090	11,166	433	491	11,853	11,023	386	444
10-14	24,210	23,161	744	305	12,391	11,849	350	192	11,819	11,312	394	113
15-19	23,150	15,080	7,600	470	12,115	7,557	4,230	328	11,035	7,523	3,370	142
20-24	23,773	7,939	14,603	1,231	12,609	3,066	8,715	828	11,164	4,873	5,888	403
25-29	23,682	4,854	17,421	1,407	12,265	1,915	9,460	890	11,417	2,939	7,961	517
30-34	22,630	1,479	19,778	1,373	11,712	597	10,160	955	10,918	882	9,618	418
35-39	20,045	959	17,704	1,382	10,266	428	8,925	913	9,779	531	8,779	469
40-44	19,803	986	17,096	1,721	10,424	482	8,739	1,203	9,379	504	8,357	518
45-49	17,878	721	15,380	1,777	9,429	363	7,860	1,206	8,449	358	7,520	571
50-54	17,722	725	15,053	1,944	9,639	373	7,958	1,308	8,083	352	7,095	636
55-59	15,906	624	13,318	1,964	8,363	306	6,852	1,205	7,543	318	6,466	759
60-64	14,776	557	11,734	2,485	7,828	282	6,025	1,521	6,948	275	5,709	964
65-69	11,995	426	9,208	2,361	6,443	192	4,854	1,397	5,552	234	4,354	964
70-74	9,961	391	7,555	2,015	5,341	206	3,927	1,208	4,620	185	3,628	807
75-79	6,816	289	5,246	1,281	3,612	161	2,687	764	3,204	128	2,559	517
80-84	4,605	155	3,391	1,059	2,239	66	1,640	533	2,366	89	1,751	526
85-89	2,611	0	1,877	734	1,254	0	904	350	1,357	0	973	384
90-94	1,233	0	772	461	569	0	358	211	664	0	414	250
95-99	383	0	227	156	159	0	108	51	224	0	119	105
100 y más	180	0	83	97	75	0	31	44	105	0	52	53
No declarado	0	0	0	0	0	0	0	0	0	0	0	0

Cuadro 9, continuación...

Región, provincia, zona de residencia y grupos de edades	Población de 3 años y más																	
	Total						Hombres						Mujeres					
	Total	Asiste	No asiste, pero asistió	Nunca asistió	Total	Asiste	No asiste, pero asistió	Nunca asistió	Total	Asiste	No asiste, pero asistió	Nunca asistió	Total	Asiste	No asiste, pero asistió	Nunca asistió		
Duarte	295,062	85,716	183,006	26,340	147,473	40,706	91,548	15,219	147,589	45,010	91,458	11,121	147,589	45,010	91,458	11,121		
3-4	9,356	2,928	264	6,164	4,704	1,415	142	3,147	4,652	1,513	122	3,017	4,652	1,513	122	3,017		
5-9	23,615	22,111	682	822	12,186	11,394	349	443	11,429	10,717	333	379	11,429	10,717	333	379		
10-14	23,892	23,038	637	217	12,206	11,772	313	121	11,686	11,266	324	96	11,686	11,266	324	96		
15-19	23,244	16,679	6,139	426	11,910	8,072	3,545	293	11,334	8,607	2,594	133	11,334	8,607	2,594	133		
20-24	25,120	9,308	14,901	911	12,738	3,573	8,579	586	12,382	5,735	6,322	325	12,382	5,735	6,322	325		
25-29	24,039	4,661	18,274	1,104	11,957	1,597	9,630	730	12,082	3,064	8,644	374	12,082	3,064	8,644	374		
30-34	22,954	2,200	19,668	1,086	11,334	738	9,873	723	11,620	1,462	9,795	363	11,620	1,462	9,795	363		
35-39	19,941	1,172	17,688	1,081	9,582	455	8,440	687	10,359	717	9,248	394	10,359	717	9,248	394		
40-44	20,100	763	18,014	1,323	9,993	347	8,755	891	10,107	416	9,259	432	10,107	416	9,259	432		
45-49	18,159	568	16,169	1,422	9,108	254	7,904	950	9,051	314	8,265	472	9,051	314	8,265	472		
50-54	17,326	535	15,304	1,487	8,803	262	7,554	987	8,523	273	7,750	500	8,523	273	7,750	500		
55-59	16,202	484	13,986	1,732	8,017	223	6,795	999	8,185	261	7,191	733	8,185	261	7,191	733		
60-64	14,704	396	12,323	1,985	7,427	184	6,075	1,168	7,277	212	6,248	817	7,277	212	6,248	817		
65-69	11,867	335	9,666	1,866	5,932	160	4,696	1,076	5,935	175	4,970	790	5,935	175	4,970	790		
70-74	9,683	248	7,839	1,596	4,869	131	3,835	903	4,814	117	4,004	693	4,814	117	4,004	693		
75-79	6,141	175	5,028	938	2,976	88	2,360	528	3,165	87	2,668	410	3,165	87	2,668	410		
80-84	4,423	115	3,421	887	1,981	41	1,495	445	2,442	74	1,926	442	2,442	74	1,926	442		
85-89	2,492	0	1,849	643	1,010	0	748	262	1,482	0	1,101	381	1,482	0	1,101	381		
90-94	1,236	0	822	414	508	0	327	181	728	0	495	233	728	0	495	233		
95-99	384	0	238	146	166	0	99	67	218	0	139	79	218	0	139	79		
100 y más	184	0	94	90	66	0	34	32	118	0	60	58	118	0	60	58		
No declarado	0	0	0	0	0	0	0	0	0	0	0	0	0	0	0	0		

Cuadro 9, continuación...

Región, provincia, zona de residencia y grupos de edades	Población de 3 años y más											
	Total				Hombres				Mujeres			
	Total	Asiste	No asiste, pero asistió	Nunca asistió	Total	Asiste	No asiste, pero asistió	Nunca asistió	Total	Asiste	No asiste, pero asistió	Nunca asistió
Urbana	195,346	58,508	122,064	14,774	94,762	27,700	58,911	8,151	100,584	30,808	63,153	6,623
3-4	6,301	2,312	201	3,788	3,173	1,122	117	1,934	3,128	1,190	84	1,854
5-9	16,019	15,025	441	553	8,311	7,800	210	294	7,708	7,225	224	259
10-14	15,987	15,435	397	155	8,187	7,890	210	87	7,800	7,545	187	68
15-19	15,516	11,487	3,762	267	7,849	5,535	2,142	172	7,667	5,952	1,620	95
20-24	17,199	6,369	10,360	470	8,500	2,456	5,754	290	8,699	3,913	4,606	180
25-29	16,379	3,022	12,728	629	7,866	978	6,485	403	8,513	2,044	6,243	226
30-34	15,628	1,738	13,264	626	7,471	578	6,501	392	8,157	1,160	6,763	234
35-39	13,192	882	11,763	547	6,109	332	5,441	336	7,083	550	6,322	211
40-44	13,503	468	12,347	688	6,453	213	5,788	452	7,050	255	6,559	236
45-49	11,996	380	10,885	731	5,762	161	5,134	467	6,234	219	5,751	264
50-54	11,499	336	10,366	797	5,584	161	4,926	497	5,915	175	5,440	300
55-59	10,627	316	9,370	941	5,062	132	4,412	518	5,565	184	4,958	423
60-64	9,304	239	7,998	1,067	4,446	103	3,769	574	4,858	136	4,229	493
65-69	7,486	211	6,300	975	3,539	109	2,902	528	3,947	102	3,398	447
70-74	5,879	129	4,929	821	2,760	65	2,274	421	3,119	64	2,655	400
75-79	3,641	94	3,060	487	1,662	45	1,361	256	1,979	49	1,699	231
80-84	2,642	65	2,090	487	1,096	20	837	239	1,546	45	1,253	248
85-89	1,475	0	1,101	374	541	0	396	145	934	0	705	229
90-94	731	0	497	234	265	0	172	93	466	0	325	141
95-99	238	0	149	89	88	0	50	38	150	0	99	51
100 y más	104	0	56	48	38	0	23	15	66	0	33	33
No declarado	0	0	0	0	0	0	0	0	0	0	0	0

Cuadro 9, continuación...

Región, provincia, zona de residencia y grupos de edades	Población de 3 años y más																	
	Total						Hombres						Mujeres					
	Total	Asiste	No asiste, pero asistió	Nunca asistió	Total	Asiste	No asiste, pero asistió	Nunca asistió	Total	Asiste	No asiste, pero asistió	Nunca asistió	Total	Asiste	No asiste, pero asistió	Nunca asistió		
Rural	99,716	27,208	60,942	11,566	52,711	13,006	32,637	7,068	47,005	14,202	28,305	4,498						
3-4	3,055	616	63	2,376	1,531	293	25	1,213	1,524	323	38	1,163						
5-9	7,596	7,086	241	269	3,875	3,594	132	149	3,721	3,492	109	120						
10-14	7,905	7,603	240	62	4,019	3,882	103	34	3,886	3,721	137	28						
15-19	7,728	5,192	2,377	159	4,061	2,537	1,403	121	3,667	2,655	974	38						
20-24	7,921	2,939	4,541	441	4,238	1,117	2,825	296	3,683	1,822	1,716	145						
25-29	7,660	1,639	5,546	475	4,091	619	3,145	327	3,569	1,020	2,401	148						
30-34	7,326	462	6,404	460	3,863	160	3,372	331	3,463	302	3,032	129						
35-39	6,749	290	5,925	534	3,473	123	2,999	351	3,276	167	2,926	183						
40-44	6,597	295	5,667	635	3,540	134	2,967	439	3,057	161	2,700	196						
45-49	6,163	188	5,284	691	3,346	93	2,770	483	2,817	95	2,514	208						
50-54	5,827	199	4,938	690	3,219	101	2,628	490	2,608	98	2,310	200						
55-59	5,575	168	4,616	791	2,955	91	2,383	481	2,620	77	2,233	310						
60-64	5,400	157	4,325	918	2,981	81	2,306	594	2,419	76	2,019	324						
65-69	4,381	124	3,366	891	2,393	51	1,794	548	1,988	73	1,572	343						
70-74	3,804	119	2,910	775	2,109	66	1,561	482	1,695	53	1,349	293						
75-79	2,500	81	1,968	451	1,314	43	999	272	1,186	38	969	179						
80-84	1,781	50	1,331	400	885	21	658	206	896	29	673	194						
85-89	1,017	0	748	269	469	0	352	117	548	0	396	152						
90-94	505	0	325	180	243	0	155	88	262	0	170	92						
95-99	146	0	89	57	78	0	49	29	68	0	40	28						
100 y más	80	0	38	42	28	0	11	17	52	0	27	25						
No declarado	0	0	0	0	0	0	0	0	0	0	0	0						

Cuadro 9, continuación...

Región, provincia, zona de residencia y grupos de edades	Población de 3 años y más											
	Total				Hombres				Mujeres			
	Total	Asiste	No asiste, pero asistió	Nunca asistió	Total	Asiste	No asiste, pero asistió	Nunca asistió	Total	Asiste	No asiste, pero asistió	Nunca asistió
María Trinidad Sánchez	149,553	43,307	92,195	14,051	75,911	21,129	46,744	8,038	73,642	22,178	45,451	6,013
3-4	5,028	2,013	192	2,823	2,556	1,030	106	1,420	2,472	983	86	1,403
5-9	12,712	11,809	440	463	6,550	6,051	245	254	6,162	5,758	195	209
10-14	12,490	11,865	428	197	6,446	6,087	225	134	6,044	5,778	203	63
15-19	11,893	7,787	3,819	287	6,177	3,940	2,068	169	5,716	3,847	1,751	118
20-24	12,164	3,454	8,118	592	6,264	1,287	4,597	380	5,900	2,167	3,521	212
25-29	12,845	2,226	9,839	780	6,356	818	5,076	462	6,489	1,408	4,763	318
30-34	12,257	1,037	10,550	670	6,094	424	5,224	446	6,163	613	5,326	224
35-39	10,445	654	9,135	656	5,198	292	4,475	431	5,247	362	4,660	225
40-44	10,194	539	8,873	782	5,145	271	4,352	522	5,049	268	4,521	260
45-49	8,905	385	7,731	789	4,567	187	3,866	514	4,338	198	3,865	275
50-54	8,885	339	7,708	838	4,586	165	3,877	544	4,299	174	3,831	294
55-59	7,556	326	6,436	794	3,781	151	3,187	443	3,775	175	3,249	351
60-64	7,081	257	5,838	986	3,617	129	2,908	580	3,464	128	2,930	406
65-69	5,680	220	4,488	972	2,883	98	2,221	564	2,797	122	2,267	408
70-74	4,680	180	3,662	838	2,326	87	1,820	419	2,354	93	1,842	419
75-79	3,055	140	2,425	490	1,606	84	1,245	277	1,449	56	1,180	213
80-84	1,952	76	1,379	497	961	28	693	240	991	48	686	257
85-89	1,056	0	752	304	507	0	373	134	549	0	379	170
90-94	464	0	278	186	211	0	138	73	253	0	140	113
95-99	155	0	85	70	60	0	41	19	95	0	44	51
100 y más	54	0	19	35	20	0	7	13	34	0	12	22
No declarado	2	0	0	2	0	0	0	0	2	0	0	2

Cuadro 9, continuación...

Región, provincia, zona de residencia y grupos de edades	Población de 3 años y más											
	Total				Hombres				Mujeres			
	Total	Asiste	No asiste, pero asistió	Nunca asistió	Total	Asiste	No asiste, pero asistió	Nunca asistió	Total	Asiste	No asiste, pero asistió	Nunca asistió
Urbana	80,402	23,142	51,151	6,109	39,725	11,367	25,024	3,334	40,677	11,775	26,127	2,775
3-4	2,702	1,145	102	1,455	1,381	581	59	741	1,321	564	43	714
5-9	6,696	6,264	194	238	3,558	3,308	113	137	3,138	2,956	81	101
10-14	6,772	6,494	202	76	3,505	3,348	108	49	3,267	3,146	94	27
15-19	6,444	4,363	1,953	128	3,334	2,218	1,046	70	3,110	2,145	907	58
20-24	6,734	1,855	4,645	234	3,392	672	2,579	141	3,342	1,183	2,066	93
25-29	6,810	1,025	5,467	318	3,307	352	2,769	186	3,503	673	2,698	132
30-34	6,720	612	5,829	279	3,241	247	2,804	190	3,479	365	3,025	89
35-39	5,662	366	5,048	248	2,665	160	2,349	156	2,997	206	2,699	92
40-44	5,541	230	5,017	294	2,657	112	2,359	186	2,884	118	2,658	108
45-49	4,770	150	4,285	335	2,344	69	2,061	214	2,426	81	2,224	121
50-54	4,752	147	4,275	330	2,344	65	2,071	208	2,408	82	2,204	122
55-59	3,986	148	3,522	316	1,913	70	1,679	164	2,073	78	1,843	152
60-64	3,728	97	3,252	379	1,816	51	1,564	201	1,912	46	1,688	178
65-69	3,059	90	2,550	419	1,453	38	1,184	231	1,606	52	1,366	188
70-74	2,486	63	2,067	356	1,195	32	1,008	155	1,291	31	1,059	201
75-79	1,607	49	1,362	196	773	26	647	100	834	23	715	96
80-84	1,009	44	739	226	461	18	335	108	548	26	404	118
85-89	561	0	426	135	241	0	194	47	320	0	232	88
90-94	246	0	164	82	104	0	73	31	142	0	91	51
95-99	87	0	45	42	35	0	22	13	52	0	23	29
100 y más	28	0	7	21	6	0	0	6	22	0	7	15
No declarado	2	0	0	2	0	0	0	0	2	0	0	2

Cuadro 9, continuación...

Región, provincia, zona de residencia y grupos de edades	Población de 3 años y más											
	Total						Hombres			Mujeres		
	Total	Asiste	No asiste, pero asistió	Nunca asistió	Total	Asiste	No asiste, pero asistió	Nunca asistió	Total	Asiste	No asiste, pero asistió	Nunca asistió
Rural	69,151	20,165	41,044	7,942	36,186	9,762	21,720	4,704	32,965	10,403	19,324	3,238
3-4	2,326	868	90	1,368	1,175	449	47	679	1,151	419	43	689
5-9	6,016	5,545	246	225	2,992	2,743	132	117	3,024	2,802	114	108
10-14	5,718	5,371	226	121	2,941	2,739	117	85	2,777	2,632	109	36
15-19	5,449	3,424	1,866	159	2,843	1,722	1,022	99	2,606	1,702	844	60
20-24	5,430	1,599	3,473	358	2,872	615	2,018	239	2,558	984	1,455	119
25-29	6,035	1,201	4,372	462	3,049	466	2,307	276	2,986	735	2,065	186
30-34	5,537	425	4,721	391	2,853	177	2,420	256	2,684	248	2,301	135
35-39	4,783	288	4,087	408	2,533	132	2,126	275	2,250	156	1,961	133
40-44	4,653	309	3,856	488	2,488	159	1,993	336	2,165	150	1,863	152
45-49	4,135	235	3,446	454	2,223	118	1,805	300	1,912	117	1,641	154
50-54	4,133	192	3,433	508	2,242	100	1,806	336	1,891	92	1,627	172
55-59	3,570	178	2,914	478	1,868	81	1,508	279	1,702	97	1,406	199
60-64	3,353	160	2,586	607	1,801	78	1,344	379	1,552	82	1,242	228
65-69	2,621	130	1,938	553	1,430	60	1,037	333	1,191	70	901	220
70-74	2,194	117	1,595	482	1,131	55	812	264	1,063	62	783	218
75-79	1,448	91	1,063	294	833	58	598	177	615	33	465	117
80-84	943	32	640	271	500	10	358	132	443	22	282	139
85-89	495	0	326	169	266	0	179	87	229	0	147	82
90-94	218	0	114	104	107	0	65	42	111	0	49	62
95-99	68	0	40	28	25	0	19	6	43	0	21	22
100 y más	26	0	12	14	14	0	7	7	12	0	5	7
No declarado	0	0	0	0	0	0	0	0	0	0	0	0

Cuadro 9, continuación...

Región, provincia, zona de residencia y grupos de edades	Población de 3 años y más											
	Total				Hombres				Mujeres			
	Total	Asiste	No asiste, pero asistió	Nunca asistió	Total	Asiste	No asiste, pero asistió	Nunca asistió	Total	Asiste	No asiste, pero asistió	Nunca asistió
Hermanas Mirabal	92,414	26,175	58,717	7,522	47,067	12,848	29,916	4,303	45,347	13,327	28,801	3,219
3-4	2,833	1,138	108	1,587	1,416	564	42	810	1,417	574	66	777
5-9	6,684	6,290	172	222	3,430	3,226	80	124	3,254	3,064	92	98
10-14	6,938	6,744	126	68	3,567	3,458	66	43	3,371	3,286	60	25
15-19	6,835	4,827	1,919	89	3,668	2,501	1,110	57	3,167	2,326	809	32
20-24	7,565	3,076	4,193	296	3,923	1,214	2,499	210	3,642	1,862	1,694	86
25-29	7,320	1,646	5,316	358	3,849	700	2,917	232	3,471	946	2,399	126
30-34	7,167	518	6,270	379	3,695	236	3,200	259	3,472	282	3,070	120
35-39	6,162	311	5,572	279	3,144	149	2,821	174	3,018	162	2,751	105
40-44	6,337	266	5,733	338	3,209	133	2,837	239	3,128	133	2,896	99
45-49	5,526	216	4,972	338	2,838	107	2,504	227	2,688	109	2,468	111
50-54	5,974	248	5,313	413	3,091	124	2,706	261	2,883	124	2,607	152
55-59	5,366	228	4,730	408	2,759	118	2,391	250	2,607	110	2,339	158
60-64	4,850	195	4,084	571	2,422	92	2,000	330	2,428	103	2,084	241
65-69	3,998	149	3,261	588	1,959	64	1,580	315	2,039	85	1,681	273
70-74	3,333	155	2,697	481	1,655	82	1,297	276	1,678	73	1,400	205
75-79	2,289	102	1,855	332	1,101	49	875	177	1,188	53	980	155
80-84	1,548	66	1,202	280	643	31	495	117	905	35	707	163
85-89	982	0	757	225	438	0	330	108	544	0	427	117
90-94	486	0	314	172	183	0	120	63	303	0	194	109
95-99	152	0	90	62	50	0	34	16	102	0	56	46
100 y más	69	0	33	36	27	0	12	15	42	0	21	21
No declarado	0	0	0	0	0	0	0	0	0	0	0	0

Cuadro 9, continuación...

Región, provincia, zona de residencia y grupos de edades	Población de 3 años y más											
	Total				Hombres				Mujeres			
	Total	Asiste	No asiste, pero asistió	Nunca asistió	Total	Asiste	No asiste, pero asistió	Nunca asistió	Total	Asiste	No asiste, pero asistió	Nunca asistió
Urbana	27,792	7,873	18,279	1,640	13,397	3,829	8,700	868	14,395	4,044	9,579	772
3-4	854	452	36	366	435	226	19	190	419	226	17	176
5-9	2,056	1,974	37	45	1,074	1,030	18	26	982	944	19	19
10-14	2,091	2,036	36	19	1,079	1,041	22	16	1,012	995	14	3
15-19	1,972	1,427	525	20	1,047	737	301	9	925	690	224	11
20-24	2,331	867	1,399	65	1,103	310	747	46	1,228	557	652	19
25-29	2,325	368	1,880	77	1,150	135	970	45	1,175	233	910	32
30-34	2,271	184	2,012	75	1,064	81	939	44	1,207	103	1,073	31
35-39	1,964	111	1,786	67	954	50	860	44	1,010	61	926	23
40-44	1,961	74	1,833	54	930	41	853	36	1,031	33	980	18
45-49	1,574	73	1,438	63	778	34	704	40	796	39	734	23
50-54	1,759	67	1,599	93	846	34	757	55	913	33	842	38
55-59	1,589	55	1,441	93	752	25	670	57	837	30	771	36
60-64	1,394	50	1,229	115	624	24	542	58	770	26	687	57
65-69	1,153	45	1,006	102	520	18	455	47	633	27	551	55
70-74	976	46	825	105	408	22	339	47	568	24	486	58
75-79	634	26	533	75	295	12	244	39	339	14	289	36
80-84	408	18	310	80	163	9	127	27	245	9	183	53
85-89	285	0	229	56	117	0	93	24	168	0	136	32
90-94	139	0	92	47	42	0	31	11	97	0	61	36
95-99	33	0	20	13	10	0	5	5	23	0	15	8
100 y más	23	0	13	10	6	0	4	2	9	0	9	8
No declarado	0	0	0	0	0	0	0	0	0	0	0	0

Cuadro 9, continuación...

Región, provincia, zona de residencia y grupos de edades	Población de 3 años y más											
	Total				Hombres				Mujeres			
	Total	Asiste	No asiste, pero asistió	Nunca asistió	Total	Asiste	No asiste, pero asistió	Nunca asistió	Total	Asiste	No asiste, pero asistió	Nunca asistió
Rural	64,622	18,302	40,438	5,882	33,670	9,019	21,216	3,435	30,952	9,283	19,222	2,447
3-4	1,979	686	72	1,221	981	338	23	620	998	348	49	601
5-9	4,628	4,316	135	177	2,356	2,196	62	98	2,272	2,120	73	79
10-14	4,847	4,708	90	49	2,488	2,417	44	27	2,359	2,291	46	22
15-19	4,863	3,400	1,394	69	2,621	1,764	809	48	2,242	1,636	585	21
20-24	5,234	2,209	2,794	231	2,820	904	1,752	164	2,414	1,305	1,042	67
25-29	4,995	1,278	3,436	281	2,699	565	1,947	187	2,296	713	1,489	94
30-34	4,896	334	4,258	304	2,631	155	2,261	215	2,265	179	1,997	89
35-39	4,198	200	3,786	212	2,190	99	1,961	130	2,008	101	1,825	82
40-44	4,376	192	3,900	284	2,279	92	1,984	203	2,097	100	1,916	81
45-49	3,952	143	3,534	275	2,060	73	1,800	187	1,892	70	1,734	88
50-54	4,215	181	3,714	320	2,245	90	1,949	206	1,970	91	1,765	114
55-59	3,777	173	3,289	315	2,007	93	1,721	193	1,770	80	1,568	122
60-64	3,456	145	2,855	456	1,798	68	1,458	272	1,658	77	1,397	184
65-69	2,845	104	2,255	486	1,439	46	1,125	268	1,406	58	1,130	218
70-74	2,357	109	1,872	376	1,247	60	958	229	1,110	49	914	147
75-79	1,655	76	1,322	257	806	37	631	138	849	39	691	119
80-84	1,140	48	892	200	480	22	368	90	660	26	524	110
85-89	697	0	528	169	321	0	237	84	376	0	291	85
90-94	347	0	222	125	141	0	89	52	206	0	133	73
95-99	119	0	70	49	40	0	29	11	79	0	41	38
100 y más	46	0	20	26	21	0	8	13	25	0	12	13
No declarado	0	0	0	0	0	0	0	0	0	0	0	0

Cuadro 9, continuación...

Región, provincia, zona de residencia y grupos de edades	Población de 3 años y más											
	Total				Hombres				Mujeres			
	Total	Asiste	No asiste, pero asistió	Nunca asistió	Total	Asiste	No asiste, pero asistió	Nunca asistió	Total	Asiste	No asiste, pero asistió	Nunca asistió
Samaná	109,129	30,974	68,094	10,061	54,475	15,106	33,516	5,853	54,654	15,868	34,578	4,208
3-4	4,202	1,357	151	2,694	2,199	680	78	1,441	2,003	677	73	1,253
5-9	9,852	9,065	321	466	5,034	4,614	181	239	4,818	4,451	140	227
10-14	10,069	9,613	304	152	5,138	4,903	147	88	4,931	4,710	157	64
15-19	8,923	5,544	3,215	164	4,449	2,759	1,585	105	4,474	2,785	1,630	59
20-24	9,217	1,986	6,875	356	4,664	701	3,743	220	4,553	1,285	3,132	136
25-29	9,197	1,166	7,699	332	4,464	410	3,869	185	4,733	756	3,830	147
30-34	9,237	554	8,314	369	4,378	222	3,916	240	4,859	332	4,398	129
35-39	7,914	340	7,180	394	3,748	142	3,350	256	4,166	198	3,830	138
40-44	7,454	301	6,649	504	3,729	148	3,236	345	3,725	153	3,413	159
45-49	6,406	245	5,621	540	3,157	122	2,696	339	3,249	123	2,925	201
50-54	6,226	231	5,376	619	3,254	120	2,728	406	2,972	111	2,648	213
55-59	5,278	161	4,546	571	2,605	59	2,187	359	2,673	102	2,359	212
60-64	4,553	129	3,718	706	2,187	78	1,708	401	2,366	51	2,010	305
65-69	3,646	110	2,917	619	1,927	61	1,528	338	1,719	49	1,389	281
70-74	2,748	76	2,111	561	1,455	40	1,073	342	1,293	36	1,038	219
75-79	1,952	57	1,491	404	1,035	30	756	249	917	27	735	155
80-84	1,207	39	886	282	562	17	403	142	645	22	483	140
85-89	652	0	464	188	318	0	225	93	334	0	239	95
90-94	269	0	186	83	129	0	83	46	140	0	103	37
95-99	81	0	47	34	29	0	18	11	52	0	29	23
100 y más	46	0	23	23	14	0	6	8	32	0	17	15
No declarado	0	0	0	0	0	0	0	0	0	0	0	0

Cuadro 9, continuación...

Región, provincia, zona de residencia y grupos de edades	Población de 3 años y más											
	Total				Hombres				Mujeres			
	Total	Asiste	No asiste, pero asistió	Nunca asistió	Total	Asiste	No asiste, pero asistió	Nunca asistió	Total	Asiste	No asiste, pero asistió	Nunca asistió
Urbana	47,541	13,229	30,617	3,695	23,284	6,440	14,745	2,099	24,257	6,789	15,872	1,596
3-4	1,787	642	84	1,061	951	316	45	590	836	326	39	471
5-9	4,149	3,823	124	202	2,167	1,981	74	112	1,982	1,842	50	90
10-14	4,329	4,134	116	79	2,195	2,092	61	42	2,134	2,042	55	37
15-19	3,813	2,480	1,252	81	1,859	1,225	589	45	1,954	1,255	663	36
20-24	4,029	794	3,080	155	1,985	271	1,623	91	2,044	523	1,457	64
25-29	4,205	430	3,632	143	2,038	145	1,808	85	2,167	285	1,824	58
30-34	4,366	296	3,919	151	2,013	117	1,809	87	2,353	179	2,110	64
35-39	3,599	159	3,274	166	1,678	68	1,511	99	1,921	91	1,763	67
40-44	3,277	111	2,976	190	1,612	51	1,441	120	1,665	60	1,535	70
45-49	2,778	90	2,505	183	1,357	43	1,211	103	1,421	47	1,294	80
50-54	2,679	78	2,408	193	1,321	38	1,153	130	1,358	40	1,255	63
55-59	2,294	56	2,047	191	1,072	18	947	107	1,222	38	1,100	84
60-64	1,986	34	1,750	202	939	23	791	125	1,047	11	959	77
65-69	1,498	42	1,268	188	746	26	630	90	752	16	638	98
70-74	1,142	30	933	179	601	15	477	109	541	15	456	70
75-79	739	16	598	125	376	7	297	72	363	9	301	53
80-84	466	14	358	94	188	4	147	37	278	10	211	57
85-89	250	0	189	61	120	0	89	31	130	0	100	30
90-94	106	0	75	31	51	0	34	17	55	0	41	14
95-99	31	0	19	12	13	0	7	6	18	0	12	6
100 y más	18	0	10	8	2	0	1	1	9	0	9	7
No declarado	0	0	0	0	0	0	0	0	0	0	0	0

Cuadro 9, continuación...

Región, provincia, zona de residencia y grupos de edades	Población de 3 años y más											
	Total				Hombres				Mujeres			
	Total	Asiste	No asiste, pero asistió	Nunca asistió	Total	Asiste	No asiste, pero asistió	Nunca asistió	Total	Asiste	No asiste, pero asistió	Nunca asistió
Rural	61,588	17,745	37,477	6,366	31,191	8,666	18,771	3,754	30,397	9,079	18,706	2,612
3-4	2,415	715	67	1,633	1,248	364	33	851	1,167	351	34	782
5-9	5,703	5,242	197	264	2,867	2,633	107	127	2,836	2,609	90	137
10-14	5,740	5,479	188	73	2,943	2,811	86	46	2,797	2,668	102	27
15-19	5,110	3,064	1,963	83	2,590	1,534	996	60	2,520	1,530	967	23
20-24	5,188	1,192	3,795	201	2,679	430	2,120	129	2,509	762	1,675	72
25-29	4,992	736	4,067	189	2,426	265	2,061	100	2,566	471	2,006	89
30-34	4,871	258	4,395	218	2,365	105	2,107	153	2,506	153	2,288	65
35-39	4,315	181	3,906	228	2,070	74	1,839	157	2,245	107	2,067	71
40-44	4,177	190	3,673	314	2,117	97	1,795	225	2,060	93	1,878	89
45-49	3,628	155	3,116	357	1,800	79	1,485	236	1,828	76	1,631	121
50-54	3,547	153	2,968	426	1,933	82	1,575	276	1,614	71	1,393	150
55-59	2,984	105	2,499	380	1,533	41	1,240	252	1,451	64	1,259	128
60-64	2,567	95	1,968	504	1,248	55	917	276	1,319	40	1,051	228
65-69	2,148	68	1,649	431	1,181	35	898	248	967	33	751	183
70-74	1,606	46	1,178	382	854	25	596	233	752	21	582	149
75-79	1,213	41	893	279	659	23	459	177	554	18	434	102
80-84	741	25	528	188	374	13	256	105	367	12	272	83
85-89	402	0	275	127	198	0	136	62	204	0	139	65
90-94	163	0	111	52	78	0	49	29	85	0	62	23
95-99	50	0	28	22	16	0	11	5	34	0	17	17
100 y más	28	0	13	15	12	0	5	7	16	0	8	8
No declarado	0	0	0	0	0	0	0	0	0	0	0	0

Cuadro 9, continuación...

Región, provincia, zona de residencia y grupos de edades	Población de 3 años y más											
	Total				Hombres				Mujeres			
	Total	Asiste	No asiste, pero asistió	Nunca asistió	Total	Asiste	No asiste, pero asistió	Nunca asistió	Total	Asiste	No asiste, pero asistió	Nunca asistió
Región Cibao Noroeste	424,614	115,175	252,846	56,593	216,288	55,963	128,121	32,204	208,326	59,212	124,725	24,389
3-4	15,284	5,476	483	9,325	7,856	2,769	253	4,834	7,428	2,707	230	4,491
5-9	37,316	33,718	1,046	2,552	19,235	17,315	535	1,385	18,081	16,403	511	1,167
10-14	34,717	32,657	940	1,120	17,625	16,495	457	673	17,092	16,162	483	447
15-19	33,289	20,939	10,229	2,121	17,145	10,363	5,500	1,282	16,144	10,576	4,729	839
20-24	37,847	9,661	24,043	4,143	19,268	3,592	13,302	2,374	18,579	6,069	10,741	1,769
25-29	38,060	4,786	28,477	4,797	19,215	1,774	14,735	2,706	18,845	3,012	13,742	2,091
30-34	34,943	2,076	28,749	4,118	17,987	806	14,626	2,555	16,956	1,270	14,123	1,563
35-39	28,387	1,183	23,638	3,566	14,646	539	11,900	2,207	13,741	644	11,738	1,359
40-44	27,413	866	22,945	3,602	14,032	426	11,383	2,223	13,381	440	11,562	1,379
45-49	24,721	708	20,981	3,032	12,735	347	10,422	1,966	11,986	361	10,559	1,066
50-54	24,204	725	20,376	3,103	12,457	339	10,231	1,887	11,747	386	10,145	1,216
55-59	21,260	689	17,920	2,651	10,693	344	8,802	1,547	10,567	345	9,118	1,104
60-64	18,680	518	15,316	2,846	9,393	271	7,537	1,585	9,287	247	7,779	1,261
65-69	15,226	394	12,101	2,731	7,645	197	5,972	1,476	7,581	197	6,129	1,255
70-74	12,311	334	9,744	2,233	6,237	166	4,854	1,217	6,074	168	4,890	1,016
75-79	8,550	254	6,924	1,372	4,243	131	3,386	726	4,307	123	3,538	646
80-84	6,085	191	4,648	1,246	2,894	89	2,165	640	3,191	102	2,483	606
85-89	3,718	0	2,640	1,078	1,777	0	1,275	502	1,941	0	1,365	576
90-94	1,767	0	1,196	571	836	0	586	250	931	0	610	321
95-99	576	0	331	245	250	0	140	110	326	0	191	135
100 y más	255	0	114	141	116	0	57	59	139	0	57	82
No declarado	5	0	5	0	3	0	3	0	2	0	2	0

Cuadro 9, continuación...

Región, provincia, zona de residencia y grupos de edades	Población de 3 años y más											
	Total				Hombres				Mujeres			
	Total	Asiste	No asiste, pero asistió	Nunca asistió	Total	Asiste	No asiste, pero asistió	Nunca asistió	Total	Asiste	No asiste, pero asistió	Nunca asistió
Urbana	268,372	73,901	166,441	28,030	133,608	35,833	82,436	15,339	134,764	38,068	84,005	12,691
3-4	9,543	3,853	324	5,366	4,903	1,965	170	2,768	4,640	1,888	154	2,598
5-9	23,576	21,658	629	1,289	12,302	11,251	335	716	11,274	10,407	294	573
10-14	21,860	20,732	579	549	11,072	10,447	289	336	10,788	10,285	290	213
15-19	21,310	13,925	6,449	936	10,812	6,791	3,468	553	10,498	7,134	2,981	383
20-24	24,225	6,227	16,174	1,824	12,127	2,315	8,798	1,014	12,098	3,912	7,376	810
25-29	24,245	2,720	19,336	2,189	12,025	1,000	9,828	1,197	12,220	1,720	9,508	992
30-34	22,198	1,457	18,857	1,884	11,217	551	9,513	1,153	10,981	906	9,344	731
35-39	18,104	779	15,746	1,579	9,128	333	7,812	983	8,976	446	7,934	596
40-44	17,456	489	15,254	1,713	8,651	231	7,395	1,025	8,805	258	7,859	688
45-49	15,837	422	13,987	1,428	7,917	200	6,769	948	7,920	222	7,218	480
50-54	15,110	408	13,274	1,428	7,510	177	6,475	858	7,600	231	6,799	570
55-59	13,414	398	11,761	1,255	6,477	178	5,621	678	6,937	220	6,140	577
60-64	11,659	256	9,956	1,447	5,516	131	4,690	695	6,143	125	5,266	752
65-69	9,545	199	7,965	1,381	4,602	95	3,828	679	4,943	104	4,137	702
70-74	7,749	165	6,372	1,212	3,705	72	3,055	578	4,044	93	3,317	634
75-79	5,126	127	4,277	722	2,317	59	1,924	334	2,809	68	2,353	388
80-84	3,691	86	2,886	719	1,661	37	1,268	356	2,030	49	1,618	363
85-89	2,220	0	1,638	582	1,028	0	765	263	1,192	0	873	319
90-94	1,026	0	703	323	440	0	319	121	586	0	384	202
95-99	328	0	198	130	124	0	74	50	204	0	124	80
100 y más	146	0	72	74	71	0	37	34	75	0	35	40
No declarado	4	0	4	0	3	0	3	0	1	0	1	0

Cuadro 9, continuación...

Región, provincia, zona de residencia y grupos de edades	Población de 3 años y más																	
	Total						Hombres						Mujeres					
	Total	Asiste	No asiste, pero asistió	Nunca asistió	Total	Asiste	No asiste, pero asistió	Nunca asistió	Total	Asiste	No asiste, pero asistió	Nunca asistió						
Rural	156,242	41,274	86,405	28,563	82,680	20,130	45,685	16,865	73,562	21,144	40,720	11,698						
3-4	5,741	1,623	159	3,959	2,953	804	83	2,066	2,788	819	76	1,893						
5-9	13,740	12,060	417	1,263	6,933	6,064	200	669	6,807	5,996	217	594						
10-14	12,857	11,925	361	571	6,553	6,048	168	337	6,304	5,877	193	234						
15-19	11,979	7,014	3,780	1,185	6,333	3,572	2,032	729	5,646	3,442	1,748	456						
20-24	13,622	3,434	7,869	2,319	7,141	1,277	4,504	1,360	6,481	2,157	3,365	959						
25-29	13,815	2,066	9,141	2,608	7,190	774	4,907	1,509	6,625	1,292	4,234	1,099						
30-34	12,745	619	9,892	2,234	6,770	255	5,113	1,402	5,975	364	4,779	832						
35-39	10,283	404	7,892	1,987	5,518	206	4,088	1,224	4,765	198	3,804	763						
40-44	9,957	377	7,691	1,889	5,381	195	3,988	1,198	4,576	182	3,703	691						
45-49	8,884	286	6,994	1,604	4,818	147	3,653	1,018	4,066	139	3,341	586						
50-54	9,094	317	7,102	1,675	4,947	162	3,756	1,029	4,147	155	3,346	646						
55-59	7,846	291	6,159	1,396	4,216	166	3,181	869	3,630	125	2,978	527						
60-64	7,021	262	5,360	1,399	3,877	140	2,847	890	3,144	122	2,513	509						
65-69	5,681	195	4,136	1,350	3,043	102	2,144	797	2,638	93	1,992	553						
70-74	4,562	169	3,372	1,021	2,532	94	1,799	639	2,030	75	1,573	382						
75-79	3,424	127	2,647	650	1,926	72	1,462	392	1,498	55	1,185	258						
80-84	2,394	105	1,762	527	1,233	52	897	284	1,161	53	865	243						
85-89	1,498	0	1,002	496	749	0	510	239	749	0	492	257						
90-94	741	0	493	248	396	0	267	129	345	0	226	119						
95-99	248	0	133	115	126	0	66	60	122	0	67	55						
100 y más	109	0	42	67	45	0	20	25	64	0	22	42						
No declarado	1	0	1	0	0	0	0	0	1	0	1	0						

Cuadro 9, continuación...

Región, provincia, zona de residencia y grupos de edades	Población de 3 años y más											
	Total				Hombres				Mujeres			
	Total	Asiste	No asiste, pero asistió	Nunca asistió	Total	Asiste	No asiste, pero asistió	Nunca asistió	Total	Asiste	No asiste, pero asistió	Nunca asistió
Dajabón	70,671	20,828	40,878	8,965	35,705	10,073	20,762	4,870	34,966	10,755	20,116	4,095
3-4	2,847	1,266	65	1,516	1,452	613	38	801	1,395	653	27	715
5-9	7,112	6,535	149	428	3,645	3,327	80	238	3,467	3,208	69	190
10-14	6,559	6,167	128	264	3,322	3,099	60	163	3,237	3,068	68	101
15-19	5,939	3,795	1,731	413	3,040	1,904	903	233	2,899	1,891	828	180
20-24	5,807	1,416	3,833	558	2,822	448	2,096	278	2,985	968	1,737	280
25-29	5,752	692	4,467	593	2,887	264	2,325	298	2,865	428	2,142	295
30-34	5,309	261	4,520	528	2,625	94	2,231	300	2,684	167	2,289	228
35-39	4,339	132	3,713	494	2,183	66	1,867	250	2,156	66	1,846	244
40-44	4,168	86	3,557	525	2,080	31	1,769	280	2,088	55	1,788	245
45-49	3,733	86	3,192	455	1,906	36	1,609	261	1,827	50	1,583	194
50-54	3,877	81	3,256	540	2,026	31	1,694	301	1,851	50	1,562	239
55-59	3,495	80	2,962	453	1,788	46	1,466	276	1,707	34	1,496	177
60-64	3,032	61	2,464	507	1,594	28	1,274	292	1,438	33	1,190	215
65-69	2,733	50	2,165	518	1,362	24	1,053	285	1,371	26	1,112	233
70-74	2,150	50	1,738	362	1,109	29	882	198	1,041	21	856	164
75-79	1,579	35	1,292	252	798	20	645	133	781	15	647	119
80-84	1,066	35	832	199	520	13	409	98	546	22	423	101
85-89	692	0	495	197	315	0	215	100	377	0	280	97
90-94	346	0	248	98	165	0	116	49	181	0	132	49
95-99	91	0	52	39	36	0	15	21	55	0	37	18
100 y más	45	0	19	26	30	0	15	15	15	0	4	11
No declarado	0	0	0	0	0	0	0	0	0	0	0	0

Cuadro 9, continuación...

Región, provincia, zona de residencia y grupos de edades	Población de 3 años y más											
	Total				Hombres				Mujeres			
	Total	Asiste	No asiste, pero asistió	Nunca asistió	Total	Asiste	No asiste, pero asistió	Nunca asistió	Total	Asiste	No asiste, pero asistió	Nunca asistió
Urbana	39,792	12,096	24,360	3,336	19,409	5,834	11,898	1,677	20,383	6,262	12,462	1,659
3-4	1,581	867	33	681	797	426	20	351	784	441	13	330
5-9	3,978	3,758	67	153	2,055	1,940	35	80	1,923	1,818	32	73
10-14	3,600	3,448	55	97	1,793	1,712	24	57	1,807	1,736	31	40
15-19	3,344	2,229	976	139	1,682	1,105	510	67	1,662	1,124	466	72
20-24	3,502	888	2,420	194	1,643	275	1,284	84	1,859	613	1,136	110
25-29	3,405	336	2,870	199	1,664	129	1,440	95	1,741	207	1,430	104
30-34	3,138	191	2,776	171	1,531	73	1,361	97	1,607	118	1,415	74
35-39	2,585	87	2,323	175	1,257	42	1,127	88	1,328	45	1,196	87
40-44	2,405	41	2,164	200	1,141	15	1,034	92	1,264	26	1,130	108
45-49	2,161	50	1,931	180	1,045	18	930	97	1,116	32	1,001	83
50-54	2,136	49	1,894	193	1,058	19	934	105	1,078	30	960	88
55-59	1,906	45	1,703	158	943	30	824	89	963	15	879	69
60-64	1,576	29	1,390	157	770	14	681	75	806	15	709	82
65-69	1,494	23	1,270	201	691	11	578	102	803	12	692	99
70-74	1,128	27	966	135	537	15	463	59	591	12	503	76
75-79	780	16	683	81	348	6	304	38	432	10	379	43
80-84	518	12	426	80	225	4	187	34	293	8	239	46
85-89	336	0	259	77	141	0	108	33	195	0	151	44
90-94	154	0	119	35	58	0	44	14	96	0	75	21
95-99	41	0	26	15	12	0	3	9	29	0	23	6
100 y más	24	0	9	15	18	0	7	11	6	0	2	4
No declarado	0	0	0	0	0	0	0	0	0	0	0	0

Cuadro 9, continuación...

Región, provincia, zona de residencia y grupos de edades	Población de 3 años y más											
	Total				Hombres				Mujeres			
	Total	Asiste	No asiste, pero asistió	Nunca asistió	Total	Asiste	No asiste, pero asistió	Nunca asistió	Total	Asiste	No asiste, pero asistió	Nunca asistió
Rural	30,879	8,732	16,518	5,629	16,296	4,239	8,864	3,193	14,583	4,493	7,654	2,436
3-4	1,266	399	32	835	655	187	18	450	611	212	14	385
5-9	3,134	2,777	82	275	1,590	1,387	45	158	1,544	1,390	37	117
10-14	2,959	2,719	73	167	1,529	1,387	36	106	1,430	1,332	37	61
15-19	2,595	1,566	755	274	1,358	799	393	166	1,237	767	362	108
20-24	2,305	528	1,413	364	1,179	173	812	194	1,126	355	601	170
25-29	2,347	356	1,597	394	1,223	135	885	203	1,124	221	712	191
30-34	2,171	70	1,744	357	1,094	21	870	203	1,077	49	874	154
35-39	1,754	45	1,390	319	926	24	740	162	828	21	650	157
40-44	1,763	45	1,393	325	939	16	735	188	824	29	658	137
45-49	1,572	36	1,261	275	861	18	679	164	711	18	582	111
50-54	1,741	32	1,362	347	968	12	760	196	773	20	602	151
55-59	1,589	35	1,259	295	845	16	642	187	744	19	617	108
60-64	1,456	32	1,074	350	824	14	593	217	632	18	481	133
65-69	1,239	27	895	317	671	13	475	183	568	14	420	134
70-74	1,022	23	772	227	572	14	419	139	450	9	353	88
75-79	799	19	609	171	450	14	341	95	349	5	268	76
80-84	548	23	406	119	295	9	222	64	253	14	184	55
85-89	356	0	236	120	174	0	107	67	182	0	129	53
90-94	192	0	129	63	107	0	72	35	85	0	57	28
95-99	50	0	26	24	24	0	12	12	26	0	14	12
100 y más	21	0	10	11	12	0	8	4	9	0	2	7
No declarado	0	0	0	0	0	0	0	0	0	0	0	0

Cuadro 9, continuación...

Región, provincia, zona de residencia y grupos de edades	Población de 3 años y más																	
	Total						Hombres						Mujeres					
	Total	Asiste	No asiste, pero asistió	Nunca asistió	Total	Asiste	No asiste, pero asistió	Nunca asistió	Total	Asiste	No asiste, pero asistió	Nunca asistió	Total	Asiste	No asiste, pero asistió	Nunca asistió		
Monte Cristi	117,439	28,820	69,957	18,662	60,728	14,298	35,498	10,932	56,711	14,522	34,459	7,730						
3-4	4,075	1,366	127	2,582	2,125	689	60	1,376	1,950	677	67	1,206						
5-9	10,038	8,922	254	862	5,327	4,712	146	469	4,711	4,210	108	393						
10-14	9,447	8,806	212	429	4,927	4,575	103	249	4,231	4,231	109	180						
15-19	8,937	5,100	3,022	815	4,621	2,519	1,625	477	4,316	2,581	1,397	338						
20-24	10,283	1,958	6,753	1,572	5,285	707	3,670	908	4,998	1,251	3,083	664						
25-29	10,691	973	7,859	1,859	5,497	368	4,060	1,069	5,194	605	3,799	790						
30-34	9,844	381	8,004	1,459	5,140	138	4,100	902	4,704	243	3,904	557						
35-39	7,956	245	6,458	1,253	4,079	96	3,208	775	3,877	149	3,250	478						
40-44	7,413	195	6,028	1,190	3,793	93	2,987	713	3,620	102	3,041	477						
45-49	6,911	129	5,659	1,123	3,657	60	2,848	749	3,254	69	2,811	374						
50-54	6,819	157	5,590	1,072	3,593	70	2,846	677	3,226	87	2,744	395						
55-59	6,053	167	5,050	836	3,102	78	2,531	493	2,951	89	2,519	343						
60-64	5,469	125	4,472	872	2,732	61	2,134	537	2,737	64	2,338	335						
65-69	4,272	112	3,408	752	2,170	52	1,680	438	2,102	60	1,728	314						
70-74	3,554	83	2,787	684	1,888	35	1,451	402	1,666	48	1,336	282						
75-79	2,343	53	1,862	428	1,183	23	918	242	1,160	30	944	186						
80-84	1,642	48	1,261	333	777	22	572	183	865	26	689	150						
85-89	1,031	0	739	292	508	0	363	145	523	0	376	147						
90-94	422	0	294	128	214	0	149	65	208	0	145	63						
95-99	163	0	84	79	82	0	33	49	81	0	51	30						
100 y más	74	0	32	42	28	0	14	14	46	0	18	28						
No declarado	2	0	2	0	0	0	0	0	2	0	2	0						

Cuadro 9, continuación...

Región, provincia, zona de residencia y grupos de edades	Población de 3 años y más											
	Total				Hombres				Mujeres			
	Total	Asiste	No asiste, pero asistió	Nunca asistió	Total	Asiste	No asiste, pero asistió	Nunca asistió	Total	Asiste	No asiste, pero asistió	Nunca asistió
Urbana	62,282	15,388	38,905	7,989	31,649	7,708	19,375	4,566	30,633	7,680	19,530	3,423
3-4	2,073	779	86	1,208	1,084	392	36	656	989	387	50	552
5-9	5,265	4,728	140	397	2,858	2,544	87	227	2,407	2,184	53	170
10-14	4,908	4,580	117	211	2,608	2,429	59	120	2,300	2,151	58	91
15-19	4,811	2,867	1,580	364	2,492	1,402	874	216	2,319	1,465	706	148
20-24	5,487	1,035	3,831	621	2,767	378	2,030	359	2,720	657	1,801	262
25-29	5,622	420	4,443	759	2,853	168	2,272	413	2,769	252	2,171	346
30-34	5,142	233	4,306	603	2,677	86	2,231	360	2,465	147	2,075	243
35-39	4,322	160	3,684	478	2,175	57	1,830	288	2,147	103	1,854	190
40-44	3,948	98	3,368	482	1,958	49	1,629	280	1,990	49	1,739	202
45-49	3,721	74	3,160	487	1,937	30	1,556	351	1,784	44	1,604	136
50-54	3,508	85	2,995	428	1,815	33	1,495	287	1,693	52	1,500	141
55-59	3,220	98	2,794	328	1,577	42	1,357	178	1,643	56	1,437	150
60-64	2,918	70	2,462	386	1,352	32	1,119	201	1,566	38	1,343	185
65-69	2,361	65	1,962	334	1,138	28	936	174	1,223	37	1,026	160
70-74	1,972	37	1,604	331	1,000	12	810	178	972	25	794	153
75-79	1,253	32	1,032	189	586	15	472	99	667	17	560	90
80-84	901	27	721	153	392	11	313	68	509	16	408	85
85-89	548	0	413	135	242	0	174	68	306	0	239	67
90-94	211	0	155	56	99	0	78	21	112	0	77	35
95-99	60	0	33	27	27	0	9	18	33	0	24	9
100 y más	30	0	18	12	12	0	8	4	18	0	10	8
No declarado	1	0	1	0	0	0	0	0	1	0	1	0

Cuadro 9, continuación...

Región, provincia, zona de residencia y grupos de edades	Población de 3 años y más																	
	Total						Hombres						Mujeres					
	Total	Asiste	No asiste, pero asistió	Nunca asistió	Total	Asiste	No asiste, pero asistió	Nunca asistió	Total	Asiste	No asiste, pero asistió	Nunca asistió	Total	Asiste	No asiste, pero asistió	Nunca asistió		
Rural	55,157	13,432	31,052	10,673	29,079	6,590	16,123	6,366	26,078	6,842	14,929	4,307	26,078	6,842	14,929	4,307		
3-4	2,002	587	41	1,374	1,041	297	24	720	961	290	17	654	961	290	17	654		
5-9	4,773	4,194	114	465	2,469	2,168	59	242	2,304	2,026	55	223	2,304	2,026	55	223		
10-14	4,539	4,226	95	218	2,319	2,146	44	129	2,220	2,080	51	89	2,220	2,080	51	89		
15-19	4,126	2,233	1,442	451	2,129	1,117	751	261	1,997	1,116	691	190	1,997	1,116	691	190		
20-24	4,796	923	2,922	951	2,518	329	1,640	549	2,278	594	1,282	402	2,278	594	1,282	402		
25-29	5,069	553	3,416	1,100	2,644	200	1,788	656	2,425	353	1,628	444	2,425	353	1,628	444		
30-34	4,702	148	3,698	856	2,463	52	1,869	542	2,239	96	1,829	314	2,239	96	1,829	314		
35-39	3,634	85	2,774	775	1,904	39	1,378	487	1,730	46	1,396	288	1,730	46	1,396	288		
40-44	3,465	97	2,660	708	1,835	44	1,358	433	1,630	53	1,302	275	1,630	53	1,302	275		
45-49	3,190	55	2,499	636	1,720	30	1,292	398	1,470	25	1,207	238	1,470	25	1,207	238		
50-54	3,311	72	2,595	644	1,778	37	1,351	390	1,533	35	1,244	254	1,533	35	1,244	254		
55-59	2,833	69	2,256	508	1,525	36	1,174	315	1,308	33	1,082	193	1,308	33	1,082	193		
60-64	2,551	55	2,010	486	1,380	29	1,015	336	1,171	26	995	150	1,171	26	995	150		
65-69	1,911	47	1,446	418	1,032	24	744	264	879	23	702	154	879	23	702	154		
70-74	1,582	46	1,183	353	888	23	641	224	694	23	542	129	694	23	542	129		
75-79	1,090	21	830	239	597	8	446	143	493	13	384	96	493	13	384	96		
80-84	741	21	540	180	385	11	259	115	356	10	281	65	356	10	281	65		
85-89	483	0	326	157	266	0	189	77	217	0	137	80	217	0	137	80		
90-94	211	0	139	72	115	0	71	44	96	0	68	28	96	0	68	28		
95-99	103	0	51	52	55	0	24	31	48	0	27	21	48	0	27	21		
100 y más	44	0	14	30	16	0	6	10	28	0	8	20	28	0	8	20		
No declarado	1	0	1	0	0	0	0	0	1	0	0	0	1	0	0	0		

Cuadro 9, continuación...

Región, provincia, zona de residencia y grupos de edades	Población de 3 años y más											
	Total				Hombres				Mujeres			
	Total	Asiste	No asiste, pero asistió	Nunca asistió	Total	Asiste	No asiste, pero asistió	Nunca asistió	Total	Asiste	No asiste, pero asistió	Nunca asistió
Santiago Rodríguez	61,508	17,479	36,991	7,038	31,369	8,478	18,909	3,982	30,139	9,001	18,082	3,056
3-4	2,122	840	90	1,192	1,100	427	50	623	1,022	413	40	569
5-9	4,905	4,501	150	254	2,523	2,323	69	131	2,382	2,178	81	123
10-14	4,881	4,638	143	100	2,418	2,284	67	67	2,463	2,354	76	33
15-19	4,406	2,947	1,272	187	2,280	1,466	679	135	2,126	1,481	593	52
20-24	5,024	1,813	2,813	398	2,609	738	1,628	243	2,415	1,075	1,185	155
25-29	5,024	924	3,675	425	2,492	345	1,905	242	2,532	579	1,770	183
30-34	4,929	437	4,057	435	2,506	171	2,065	270	2,423	266	1,992	165
35-39	4,150	248	3,494	408	2,239	124	1,836	279	1,911	124	1,658	129
40-44	3,920	193	3,325	402	2,038	108	1,658	272	1,882	85	1,667	130
45-49	3,444	140	2,925	379	1,726	67	1,426	233	1,718	73	1,499	146
50-54	3,596	176	3,024	396	1,775	81	1,468	226	1,821	95	1,556	170
55-59	3,281	151	2,701	429	1,618	75	1,307	236	1,663	76	1,394	193
60-64	3,018	138	2,451	429	1,595	81	1,286	228	1,423	57	1,165	201
65-69	2,558	96	2,003	459	1,323	49	1,030	244	1,235	47	973	215
70-74	2,093	104	1,675	314	1,049	62	813	174	1,044	42	862	140
75-79	1,688	77	1,378	233	867	47	695	125	821	30	683	108
80-84	1,222	56	939	227	604	30	464	110	618	26	475	117
85-89	710	0	512	198	363	0	280	83	347	0	232	115
90-94	391	0	278	113	184	0	143	41	207	0	135	72
95-99	103	0	65	38	37	0	29	8	66	0	36	30
100 y más	43	0	21	22	23	0	11	12	20	0	10	10
No declarado	0	0	0	0	0	0	0	0	0	0	0	0

Cuadro 9, continuación...

Región, provincia, zona de residencia y grupos de edades	Población de 3 años y más											
	Total				Hombres				Mujeres			
	Total	Asiste	No asiste, pero asistió	Nunca asistió	Total	Asiste	No asiste, pero asistió	Nunca asistió	Total	Asiste	No asiste, pero asistió	Nunca asistió
Urbana	31,158	9,052	19,449	2,657	15,175	4,279	9,481	1,415	15,983	4,773	9,968	1,242
3-4	1,117	532	49	536	575	271	30	274	542	261	19	262
5-9	2,470	2,289	73	108	1,258	1,173	31	54	1,212	1,116	42	54
10-14	2,463	2,350	68	45	1,200	1,137	34	29	1,263	1,213	34	16
15-19	2,292	1,592	637	63	1,129	748	337	44	1,163	844	300	19
20-24	2,563	909	1,505	149	1,290	358	837	95	1,273	551	668	54
25-29	2,651	424	2,068	159	1,280	159	1,028	93	1,371	265	1,040	66
30-34	2,579	264	2,151	164	1,242	109	1,041	92	1,337	155	1,110	72
35-39	2,168	141	1,875	152	1,149	61	979	109	1,019	80	896	43
40-44	2,051	111	1,787	153	1,019	55	869	95	1,032	56	918	58
45-49	1,714	76	1,519	119	795	35	685	75	919	41	834	44
50-54	1,809	89	1,579	141	839	39	731	69	970	50	848	72
55-59	1,665	84	1,438	143	747	32	651	64	918	52	787	79
60-64	1,466	55	1,282	129	732	34	646	52	734	21	636	77
65-69	1,190	40	1,017	133	583	15	499	69	607	25	518	64
70-74	1,031	43	878	110	465	25	387	53	566	18	491	57
75-79	763	31	643	89	325	16	273	36	438	15	370	53
80-84	582	22	449	111	267	12	201	54	315	10	248	57
85-89	328	0	256	72	177	0	145	32	151	0	111	40
90-94	181	0	128	53	73	0	56	17	108	0	72	36
95-99	57	0	37	20	18	0	14	4	39	0	23	16
100 y más	18	0	10	8	12	0	7	5	6	0	3	3
No declarado	0	0	0	0	0	0	0	0	0	0	0	0

Cuadro 9, continuación...

Región, provincia, zona de residencia y grupos de edades	Población de 3 años y más											
	Total				Hombres				Mujeres			
	Total	Asiste	No asiste, pero asistió	Nunca asistió	Total	Asiste	No asiste, pero asistió	Nunca asistió	Total	Asiste	No asiste, pero asistió	Nunca asistió
Rural	30,350	8,427	17,542	4,381	16,194	4,199	9,428	2,567	14,156	4,228	8,114	1,814
3-4	1,005	308	41	656	525	156	20	349	480	152	21	307
5-9	2,435	2,212	77	146	1,265	1,150	38	77	1,170	1,062	39	69
10-14	2,418	2,288	75	55	1,218	1,147	33	38	1,200	1,141	42	17
15-19	2,114	1,355	635	124	1,151	718	342	91	963	637	293	33
20-24	2,461	904	1,308	249	1,319	380	791	148	1,142	524	517	101
25-29	2,373	500	1,607	266	1,212	186	877	149	1,161	314	730	117
30-34	2,350	173	1,906	271	1,264	62	1,024	178	1,086	111	882	93
35-39	1,982	107	1,619	256	1,090	63	857	170	892	44	762	86
40-44	1,869	82	1,538	249	1,019	53	789	177	850	29	749	72
45-49	1,730	64	1,406	260	931	32	741	158	799	32	665	102
50-54	1,787	87	1,445	255	936	42	737	157	851	45	708	98
55-59	1,616	67	1,263	286	871	43	656	172	745	24	607	114
60-64	1,552	83	1,169	300	863	47	640	176	689	36	529	124
65-69	1,368	56	986	326	740	34	531	175	628	22	455	151
70-74	1,062	61	797	204	584	37	426	121	478	24	371	83
75-79	925	46	735	144	542	31	422	89	383	15	313	55
80-84	640	34	490	116	337	18	263	56	303	16	227	60
85-89	382	0	256	126	186	0	135	51	196	0	121	75
90-94	210	0	150	60	111	0	87	24	99	0	63	36
95-99	46	0	28	18	19	0	15	4	27	0	13	14
100 y más	25	0	11	14	11	0	4	7	14	0	7	7
No declarado	0	0	0	0	0	0	0	0	0	0	0	0

Cuadro 9, continuación...

Región, provincia, zona de residencia y grupos de edades	Población de 3 años y más											
	Total			Hombres			Mujeres			Nunca asistió	Nunca asistió	
	Total	Asiste	No asiste, pero asistió	Total	Asiste	No asiste, pero asistió	Total	Asiste	No asiste, pero asistió			
Valverde	174,996	48,048	105,020	21,928	88,486	23,114	52,952	12,420	86,510	24,934	52,068	9,508
3-4	6,240	2,004	201	4,035	3,179	1,040	105	2,034	3,061	964	96	2,001
5-9	15,261	13,760	493	1,008	7,740	6,953	240	547	7,521	6,807	253	461
10-14	13,830	13,046	457	327	6,958	6,537	227	194	6,872	6,509	230	133
15-19	14,007	9,097	4,204	706	7,204	4,474	2,293	437	6,803	4,623	1,911	269
20-24	16,733	4,474	10,644	1,615	8,552	1,699	5,908	945	8,181	2,775	4,736	670
25-29	16,593	2,197	12,476	1,920	8,339	797	6,445	1,097	8,254	1,400	6,031	823
30-34	14,861	997	12,168	1,696	7,716	403	6,230	1,083	7,145	594	5,938	613
35-39	11,942	558	9,973	1,411	6,145	253	4,989	903	5,797	305	4,984	508
40-44	11,912	392	10,035	1,485	6,121	194	4,969	958	5,791	198	5,066	527
45-49	10,633	353	9,205	1,075	5,446	184	4,539	723	5,187	169	4,666	352
50-54	9,912	311	8,506	1,095	5,063	157	4,223	683	4,849	154	4,283	412
55-59	8,431	291	7,207	933	4,185	145	3,498	542	4,246	146	3,709	391
60-64	7,161	194	5,929	1,038	3,472	101	2,843	528	3,689	93	3,086	510
65-69	5,663	136	4,525	1,002	2,790	72	2,209	509	2,873	64	2,316	493
70-74	4,514	97	3,544	873	2,191	40	1,708	443	2,323	57	1,836	430
75-79	2,940	89	2,392	459	1,395	41	1,128	226	1,545	48	1,264	233
80-84	2,155	52	1,616	487	993	24	720	249	1,162	28	896	238
85-89	1,285	0	894	391	591	0	417	174	694	0	477	217
90-94	608	0	376	232	273	0	178	95	335	0	198	137
95-99	219	0	130	89	95	0	63	32	124	0	67	57
100 y más	93	0	42	51	35	0	17	18	58	0	25	33
No declarado	3	0	3	0	3	0	3	0	0	0	0	0

Cuadro 9, continuación...

Región, provincia, zona de residencia y grupos de edades	Población de 3 años y más											
	Total				Hombres				Mujeres			
	Total	Asiste	No asiste, pero asistió	Nunca asistió	Total	Asiste	No asiste, pero asistió	Nunca asistió	Total	Asiste	No asiste, pero asistió	Nunca asistió
Urbana	135,140	37,365	83,727	14,048	67,375	18,012	41,682	7,681	67,765	19,353	42,045	6,367
3-4	4,772	1,675	156	2,941	2,447	876	84	1,487	2,325	799	72	1,454
5-9	11,863	10,883	349	631	6,131	5,594	182	355	5,732	5,289	167	276
10-14	10,889	10,354	339	196	5,471	5,169	172	130	5,418	5,185	167	66
15-19	10,863	7,237	3,256	370	5,509	3,536	1,747	226	5,354	3,701	1,509	144
20-24	12,673	3,395	8,418	860	6,427	1,304	4,647	476	6,246	2,091	3,771	384
25-29	12,567	1,540	9,955	1,072	6,228	544	5,088	596	6,339	996	4,867	476
30-34	11,339	769	9,624	946	5,767	283	4,880	604	5,572	486	4,744	342
35-39	9,029	391	7,864	774	4,547	173	3,876	498	4,482	218	3,988	276
40-44	9,052	239	7,935	878	4,533	112	3,863	558	4,519	127	4,072	320
45-49	8,241	222	7,377	642	4,140	117	3,598	425	4,101	105	3,779	217
50-54	7,657	185	6,806	666	3,798	86	3,315	397	3,859	99	3,491	269
55-59	6,623	171	5,826	626	3,210	74	2,789	347	3,413	97	3,037	279
60-64	5,699	102	4,822	775	2,662	51	2,244	367	3,037	51	2,578	408
65-69	4,500	71	3,716	713	2,190	41	1,815	334	2,310	30	1,901	379
70-74	3,618	58	2,924	636	1,703	20	1,395	288	1,915	38	1,529	348
75-79	2,330	48	1,919	363	1,058	22	875	161	1,272	26	1,044	202
80-84	1,690	25	1,290	375	777	10	567	200	913	15	723	175
85-89	1,008	0	710	298	468	0	338	130	540	0	372	168
90-94	480	0	301	179	210	0	141	69	270	0	160	110
95-99	170	0	102	68	67	0	48	19	103	0	54	49
100 y más	74	0	35	39	29	0	15	14	45	0	20	25
No declarado	3	0	3	0	3	0	3	0	0	0	0	0

Cuadro 9, continuación...

Región, provincia, zona de residencia y grupos de edades	Población de 3 años y más											
	Total				Hombres				Mujeres			
	Total	Asiste	No asiste, pero asistió	Nunca asistió	Total	Asiste	No asiste, pero asistió	Nunca asistió	Total	Asiste	No asiste, pero asistió	Nunca asistió
Rural	39,856	10,683	21,293	7,880	21,111	5,102	11,270	4,739	18,745	5,581	10,023	3,141
3-4	1,468	329	45	1,094	732	164	21	547	736	165	24	547
5-9	3,398	2,877	144	377	1,609	1,359	58	192	1,789	1,518	86	185
10-14	2,941	2,692	118	131	1,487	1,368	55	64	1,454	1,324	63	67
15-19	3,144	1,860	948	336	1,695	938	546	211	1,449	922	402	125
20-24	4,060	1,079	2,226	755	2,125	395	1,261	469	1,935	684	965	286
25-29	4,026	657	2,521	848	2,111	253	1,357	501	1,915	404	1,164	347
30-34	3,522	228	2,544	750	1,949	120	1,350	479	1,573	108	1,194	271
35-39	2,913	167	2,109	637	1,598	80	1,113	405	1,315	87	996	232
40-44	2,860	153	2,100	607	1,588	82	1,106	400	1,272	71	994	207
45-49	2,392	131	1,828	433	1,306	67	941	298	1,086	64	887	135
50-54	2,255	126	1,700	429	1,265	71	908	286	990	55	792	143
55-59	1,808	120	1,381	307	975	71	709	195	833	49	672	112
60-64	1,462	92	1,107	263	810	50	599	161	652	42	508	102
65-69	1,163	65	809	289	600	31	394	175	563	34	415	114
70-74	896	39	620	237	488	20	313	155	408	19	307	82
75-79	610	41	473	96	337	19	253	65	273	22	220	31
80-84	465	27	326	112	216	14	153	49	249	13	173	63
85-89	277	0	184	93	123	0	79	44	154	0	105	49
90-94	128	0	75	53	63	0	37	26	65	0	38	27
95-99	49	0	28	21	28	0	15	13	21	0	13	8
100 y más	19	0	7	12	6	0	2	4	13	0	5	8
No declarado	0	0	0	0	0	0	0	0	0	0	0	0

Cuadro 9, continuación...

Región, provincia, zona de residencia y grupos de edades	Población de 3 años y más											
	Total				Hombres				Mujeres			
	Total	Asiste	No asiste, pero asistió	Nunca asistió	Total	Asiste	No asiste, pero asistió	Nunca asistió	Total	Asiste	No asiste, pero asistió	Nunca asistió
Región Valdesia	917,769	299,182	538,107	80,480	455,572	144,332	267,829	43,411	462,197	154,850	270,278	37,069
3-4	36,679	13,828	1,110	21,741	18,866	6,824	586	11,456	17,813	7,004	524	10,285
5-9	89,368	83,721	2,086	3,561	45,680	42,614	1,119	1,947	43,688	41,107	967	1,614
10-14	85,138	82,187	1,809	1,142	43,981	42,312	998	671	41,157	39,875	811	471
15-19	84,276	57,127	25,312	1,837	43,084	28,279	13,588	1,217	41,192	28,848	11,724	620
20-24	89,271	27,402	58,582	3,287	44,878	10,355	32,396	2,127	44,393	17,047	26,186	1,160
25-29	80,503	14,332	62,454	3,717	39,322	4,978	31,984	2,360	41,181	9,354	30,470	1,357
30-34	73,053	6,008	63,572	3,473	36,015	2,278	31,503	2,234	37,038	3,730	32,069	1,239
35-39	60,998	3,470	54,296	3,232	29,593	1,415	26,194	1,984	31,405	2,055	28,102	1,248
40-44	58,952	2,543	52,412	3,997	29,060	1,188	25,426	2,446	29,892	1,355	26,986	1,551
45-49	52,317	1,836	46,478	4,003	25,472	843	22,305	2,324	26,845	993	24,173	1,679
50-54	50,903	1,724	44,514	4,665	25,125	852	21,566	2,707	25,778	872	22,948	1,958
55-59	42,056	1,403	36,341	4,312	20,419	676	17,580	2,163	21,637	727	18,761	2,149
60-64	35,873	1,177	29,846	4,850	17,569	571	14,577	2,421	18,304	606	15,269	2,429
65-69	27,451	981	21,940	4,530	12,993	471	10,449	2,073	14,458	510	11,491	2,457
70-74	20,822	684	16,028	4,110	9,920	298	7,681	1,941	10,902	386	8,347	2,169
75-79	13,235	447	10,207	2,581	6,274	228	4,846	1,200	6,961	219	5,361	1,381
80-84	8,769	312	6,085	2,372	4,002	150	2,822	1,030	4,767	162	3,263	1,342
85-89	4,822	0	3,172	1,650	2,008	0	1,406	602	2,814	0	1,766	1,048
90-94	2,263	0	1,347	916	930	0	599	331	1,333	0	748	585
95-99	697	0	390	307	251	0	151	100	446	0	239	207
100 y más	323	0	126	197	130	0	53	77	193	0	73	120
No declarado	0	0	0	0	0	0	0	0	0	0	0	0

Cuadro 9, continuación...

Región, provincia, zona de residencia y grupos de edades	Población de 3 años y más											
	Total				Hombres				Mujeres			
	Total	Asiste	No asiste, pero asistió	Nunca asistió	Total	Asiste	No asiste, pero asistió	Nunca asistió	Total	Asiste	No asiste, pero asistió	Nunca asistió
Urbana	513,843	163,275	311,258	39,310	249,212	78,661	150,034	20,517	264,631	84,614	161,224	18,793
3-4	19,641	7,970	598	11,073	10,110	3,911	304	5,895	9,531	4,059	294	5,178
5-9	48,269	45,474	1,003	1,792	24,747	23,225	560	962	23,522	22,249	443	830
10-14	46,667	45,138	953	576	24,113	23,234	534	345	22,554	21,904	419	231
15-19	46,286	32,025	13,392	869	23,429	15,787	7,092	550	22,857	16,238	6,300	319
20-24	49,362	14,073	33,793	1,496	24,185	5,188	18,039	958	25,177	8,885	15,754	538
25-29	44,541	6,630	36,264	1,647	21,132	2,249	17,863	1,020	23,409	4,381	18,401	627
30-34	40,716	3,843	35,331	1,542	19,489	1,475	17,049	965	21,227	2,368	18,282	577
35-39	33,796	2,152	30,264	1,380	15,996	856	14,294	846	17,800	1,296	15,970	534
40-44	32,685	1,178	29,751	1,756	15,510	546	13,897	1,067	17,175	632	15,854	689
45-49	29,484	991	26,625	1,868	13,969	425	12,490	1,054	15,515	566	14,135	814
50-54	29,300	973	26,174	2,153	14,034	480	12,331	1,223	15,266	493	13,843	930
55-59	24,744	829	21,848	2,067	11,539	390	10,149	1,000	13,205	439	11,699	1,067
60-64	21,346	663	18,310	2,373	10,007	309	8,584	1,114	11,339	354	9,726	1,259
65-69	16,472	570	13,587	2,315	7,546	260	6,297	989	8,926	310	7,290	1,326
70-74	12,423	365	9,995	2,063	5,652	149	4,611	892	6,771	216	5,384	1,171
75-79	7,776	229	6,219	1,328	3,541	106	2,878	557	4,235	123	3,341	771
80-84	5,305	172	3,853	1,280	2,284	71	1,698	515	3,021	101	2,155	765
85-89	2,969	0	2,035	934	1,147	0	840	307	1,822	0	1,195	627
90-94	1,444	0	918	526	571	0	401	170	873	0	517	356
95-99	421	0	257	164	140	0	90	50	281	0	167	114
100 y más	196	0	88	108	71	0	33	38	125	0	55	70
No declarado	0	0	0	0	0	0	0	0	0	0	0	0

Cuadro 9, continuación...

Región, provincia, zona de residencia y grupos de edades	Población de 3 años y más											
	Total				Hombres				Mujeres			
	Total	Asiste	No asiste, pero asistió	Nunca asistió	Total	Asiste	No asiste, pero asistió	Nunca asistió	Total	Asiste	No asiste, pero asistió	Nunca asistió
Rural	403,926	135,907	226,849	41,170	206,360	65,671	117,795	22,894	197,566	70,236	109,054	18,276
3-4	17,038	5,858	512	10,668	8,756	2,913	282	5,561	8,282	2,945	230	5,107
5-9	41,099	38,247	1,083	1,769	20,933	19,389	559	385	20,166	18,858	524	784
10-14	38,471	37,049	856	566	19,868	19,078	464	326	18,603	17,971	392	240
15-19	37,990	25,102	11,920	968	19,655	12,492	6,496	667	18,335	12,610	5,424	301
20-24	39,909	13,329	24,789	1,791	20,693	5,167	14,357	1,169	19,216	8,162	10,432	622
25-29	35,962	7,702	26,190	2,070	18,190	2,729	14,121	1,340	17,772	4,973	12,069	730
30-34	32,337	2,165	28,241	1,931	16,526	803	14,454	1,269	15,811	1,362	13,787	662
35-39	27,202	1,318	24,032	1,852	13,597	559	11,900	1,138	13,605	759	12,132	714
40-44	26,267	1,365	22,661	2,241	13,550	642	11,529	1,379	12,717	723	11,132	862
45-49	22,833	845	19,853	2,135	11,503	418	9,815	1,270	11,330	427	10,038	865
50-54	21,603	751	18,340	2,512	11,091	372	9,235	1,484	10,512	379	9,105	1,028
55-59	17,312	574	14,493	2,245	8,880	286	7,431	1,163	8,432	288	7,062	1,082
60-64	14,527	514	11,536	2,477	7,562	262	5,993	1,307	6,965	252	5,543	1,170
65-69	10,979	411	8,353	2,215	5,447	211	4,152	1,084	5,532	200	4,201	1,131
70-74	8,399	319	6,033	2,047	4,268	149	3,070	1,049	4,131	170	2,963	998
75-79	5,459	218	3,988	1,253	2,733	122	1,968	643	2,726	96	2,020	610
80-84	3,464	140	2,232	1,092	1,718	79	1,124	515	1,746	61	1,108	577
85-89	1,853	0	1,137	716	861	0	566	295	992	0	571	421
90-94	819	0	429	390	359	0	198	161	460	0	231	229
95-99	276	0	133	143	111	0	61	50	165	0	72	93
100 y más	127	0	38	89	59	0	20	39	68	0	18	50
No declarado	0	0	0	0	0	0	0	0	0	0	0	0

Cuadro 9, continuación...

Región, provincia, zona de residencia y grupos de edades	Población de 3 años y más											
	Total						Hombres			Mujeres		
	Total	Asiste	No asiste, pero asistió	Nunca asistió	Total	Asiste	No asiste, pero asistió	Nunca asistió	Total	Asiste	No asiste, pero asistió	Nunca asistió
Peravia	198,053	58,186	118,409	21,458	95,887	27,574	56,780	11,533	102,166	30,612	61,629	9,925
3-4	7,885	2,331	240	5,314	3,976	1,109	123	2,744	3,909	1,222	117	2,570
5-9	18,370	16,870	512	988	9,324	8,498	283	543	9,046	8,372	229	445
10-14	17,978	17,255	419	304	9,218	8,820	236	162	8,760	8,435	183	142
15-19	18,087	11,428	6,164	495	9,144	5,533	3,307	304	8,943	5,895	2,857	191
20-24	18,672	4,301	13,483	888	9,047	1,381	7,098	568	9,625	2,920	6,385	320
25-29	16,718	2,162	13,485	1,071	7,891	667	6,594	630	8,827	1,495	6,891	441
30-34	14,762	991	12,770	1,001	7,022	320	6,030	672	7,740	671	6,740	329
35-39	12,489	595	10,995	899	5,839	217	5,067	555	6,650	378	5,928	344
40-44	12,575	431	10,936	1,208	6,010	190	5,093	727	6,565	241	5,843	481
45-49	11,629	362	10,155	1,112	5,481	161	4,674	646	6,148	201	5,481	466
50-54	11,920	368	10,200	1,352	5,760	177	4,804	779	6,160	191	5,396	573
55-59	9,740	290	8,216	1,234	4,585	127	3,838	620	5,155	163	4,378	614
60-64	8,285	243	6,788	1,254	3,887	115	3,132	640	4,398	128	3,656	614
65-69	6,522	225	5,086	1,211	3,094	106	2,418	570	3,428	119	2,668	641
70-74	4,864	151	3,721	992	2,307	70	1,751	486	2,557	81	1,970	506
75-79	3,253	99	2,507	647	1,479	45	1,117	317	1,774	54	1,390	330
80-84	2,225	84	1,511	630	993	38	674	281	1,232	46	837	349
85-89	1,271	0	766	505	496	0	324	172	775	0	442	333
90-94	535	0	313	222	227	0	155	72	308	0	158	150
95-99	196	0	109	87	74	0	44	30	122	0	65	57
100 y más	77	0	33	44	33	0	18	15	44	0	15	29
No declarado	0	0	0	0	0	0	0	0	0	0	0	0

Cuadro 9, continuación...

Región, provincia, zona de residencia y grupos de edades	Población de 3 años y más											
	Total				Hombres				Mujeres			
	Total	Asiste	No asiste, pero asistió	Nunca asistió	Total	Asiste	No asiste, pero asistió	Nunca asistió	Total	Asiste	No asiste, pero asistió	Nunca asistió
Urbana	129,439	37,800	78,760	12,879	61,543	17,951	36,775	6,817	67,896	19,849	41,985	6,062
3-4	5,005	1,670	163	3,172	2,520	781	73	1,666	2,485	889	90	1,506
5-9	11,922	11,012	316	594	6,078	5,577	173	328	5,844	5,435	143	266
10-14	11,763	11,311	277	175	6,034	5,789	153	92	5,729	5,522	124	83
15-19	11,771	7,579	3,907	285	5,882	3,640	2,067	175	5,889	3,939	1,840	110
20-24	12,047	2,582	8,976	489	5,703	824	4,565	314	6,344	1,758	4,411	175
25-29	10,632	1,147	8,910	575	4,867	332	4,195	340	5,765	815	4,715	235
30-34	9,437	687	8,212	538	4,365	223	3,786	356	5,072	464	4,426	182
35-39	7,999	401	7,129	469	3,631	152	3,180	299	4,368	249	3,949	170
40-44	8,061	232	7,174	655	3,753	105	3,248	400	4,308	127	3,926	255
45-49	7,555	217	6,688	650	3,494	92	3,041	361	4,061	125	3,647	289
50-54	7,809	251	6,741	817	3,683	126	3,104	453	4,126	125	3,637	364
55-59	6,539	193	5,574	772	3,015	81	2,544	390	3,524	112	3,030	382
60-64	5,689	161	4,697	831	2,626	77	2,137	412	3,063	84	2,560	419
65-69	4,531	153	3,589	789	2,083	67	1,652	364	2,448	86	1,937	425
70-74	3,370	91	2,642	637	1,568	42	1,223	303	1,802	49	1,419	334
75-79	2,281	64	1,788	429	1,017	25	792	200	1,264	39	996	229
80-84	1,521	49	1,050	422	665	18	467	180	856	31	583	242
85-89	921	0	581	340	330	0	218	112	591	0	363	228
90-94	399	0	242	157	162	0	118	44	237	0	124	113
95-99	133	0	81	52	43	0	27	16	90	0	54	36
100 y más	54	0	23	31	24	0	12	12	30	0	11	19
No declarado	0	0	0	0	0	0	0	0	0	0	0	0

Cuadro 9, continuación...

Región, provincia, zona de residencia y grupos de edades	Población de 3 años y más											
	Total						Hombres			Mujeres		
	Total	Asiste	No asiste, pero asistió	Nunca asistió	Total	Asiste	No asiste, pero asistió	Nunca asistió	Total	Asiste	No asiste, pero asistió	Nunca asistió
Rural	68,614	20,386	39,649	8,579	34,344	9,623	20,005	4,716	34,270	10,763	19,644	3,863
3-4	2,880	661	77	2,142	1,456	328	50	1,078	1,424	333	27	1,064
5-9	6,448	5,858	196	394	3,246	2,921	110	215	3,202	2,937	86	179
10-14	6,215	5,944	142	129	3,184	3,031	83	70	3,031	2,913	59	59
15-19	6,316	3,849	2,257	210	3,262	1,893	1,240	129	3,054	1,956	1,017	81
20-24	6,625	1,719	4,507	399	3,344	557	2,533	254	3,281	1,162	1,974	145
25-29	6,086	1,015	4,575	496	3,024	335	2,399	290	3,062	680	2,176	206
30-34	5,325	304	4,558	463	2,657	97	2,244	316	2,668	207	2,314	147
35-39	4,490	194	3,866	430	2,208	65	1,887	256	2,282	129	1,979	174
40-44	4,514	199	3,762	553	2,257	85	1,845	327	2,257	114	1,917	226
45-49	4,074	145	3,467	462	1,987	69	1,633	285	2,087	76	1,834	177
50-54	4,111	117	3,459	535	2,077	51	1,700	326	2,034	66	1,759	209
55-59	3,201	97	2,642	462	1,570	46	1,294	230	1,631	51	1,348	232
60-64	2,596	82	2,091	423	1,261	38	995	228	1,335	44	1,096	195
65-69	1,991	72	1,497	422	1,011	39	766	206	980	33	731	216
70-74	1,494	60	1,079	355	739	28	528	183	755	32	551	172
75-79	972	35	719	218	462	20	325	117	510	15	394	101
80-84	704	35	461	208	328	20	207	101	376	15	254	107
85-89	350	0	185	165	166	0	106	60	184	0	79	105
90-94	136	0	71	65	65	0	37	28	71	0	34	37
95-99	63	0	28	35	31	0	17	14	32	0	11	21
100 y más	23	0	10	13	9	0	6	3	14	0	4	10
No declarado	0	0	0	0	0	0	0	0	0	0	0	0

Cuadro 9, continuación...

Región, provincia, zona de residencia y grupos de edades	Población de 3 años y más											
	Total				Hombres				Mujeres			
	Total	Asiste	No asiste, pero asistió	Nunca asistió	Total	Asiste	No asiste, pero asistió	Nunca asistió	Total	Asiste	No asiste, pero asistió	Nunca asistió
San Cristóbal	654,226	225,053	380,035	49,138	324,320	108,830	189,684	25,806	329,906	116,223	190,351	23,332
3-4	26,579	11,025	791	14,763	13,767	5,472	426	7,869	12,812	5,553	365	6,894
5-9	66,037	62,294	1,457	2,286	33,848	31,823	776	1,249	32,189	30,471	681	1,037
10-14	62,438	60,386	1,300	752	32,293	31,138	713	442	30,145	29,248	587	310
15-19	60,692	42,553	17,222	917	30,887	21,137	9,173	577	29,805	21,416	8,049	340
20-24	64,068	21,730	40,772	1,566	32,163	8,443	22,758	962	31,905	13,287	18,014	604
25-29	57,692	11,476	44,440	1,776	28,004	4,027	22,871	1,106	29,688	7,449	21,569	670
30-34	53,167	4,736	46,606	1,825	26,118	1,816	23,178	1,124	27,049	2,920	23,428	701
35-39	44,067	2,726	39,495	1,846	21,386	1,135	19,135	1,116	22,681	1,591	20,360	730
40-44	42,277	1,996	38,034	2,247	20,852	935	18,562	1,355	21,425	1,061	19,472	892
45-49	36,685	1,367	32,975	2,343	17,904	622	15,944	1,338	18,781	745	17,031	1,005
50-54	34,958	1,239	30,994	2,725	17,190	619	15,018	1,553	17,768	620	15,976	1,172
55-59	28,829	1,011	25,287	2,531	13,947	483	12,239	1,225	14,882	528	13,048	1,306
60-64	24,579	840	20,679	3,060	11,988	399	10,130	1,459	12,591	441	10,549	1,601
65-69	18,569	680	15,032	2,857	8,617	321	7,068	1,228	9,952	359	7,964	1,629
70-74	14,054	481	10,903	2,670	6,612	202	5,211	1,199	7,442	279	5,692	1,471
75-79	8,856	313	6,840	1,703	4,208	164	3,272	772	4,648	149	3,568	931
80-84	5,620	200	3,955	1,465	2,498	94	1,816	588	3,122	106	2,139	877
85-89	2,987	0	2,057	930	1,229	0	906	323	1,758	0	1,151	607
90-94	1,452	0	878	574	583	0	370	213	869	0	508	361
95-99	421	0	239	182	149	0	91	58	272	0	148	124
100 y más	199	0	79	120	77	0	27	50	122	0	52	70
No declarado	0	0	0	0	0	0	0	0	0	0	0	0

Cuadro 9, continuación...

Región, provincia, zona de residencia y grupos de edades	Población de 3 años y más											
	Total				Hombres				Mujeres			
	Total	Asiste	No asiste, pero asistió	Nunca asistió	Total	Asiste	No asiste, pero asistió	Nunca asistió	Total	Asiste	No asiste, pero asistió	Nunca asistió
Urbana	343,810	115,037	207,215	21,558	166,913	55,606	100,395	10,912	176,897	59,431	106,820	10,646
3-4	13,264	5,912	391	6,961	6,897	2,946	211	3,740	6,367	2,966	180	3,221
5-9	33,177	31,483	640	1,054	17,070	16,149	364	557	16,107	15,334	276	497
10-14	31,836	30,858	632	346	16,503	15,933	359	211	15,333	14,925	273	135
15-19	31,027	22,314	8,313	400	15,684	11,066	4,386	232	15,343	11,248	3,927	168
20-24	33,527	10,631	22,226	670	16,494	4,048	12,032	414	17,033	6,583	10,194	256
25-29	30,461	5,100	24,596	765	14,529	1,770	12,275	484	15,932	3,330	12,321	281
30-34	28,142	2,970	24,438	734	13,445	1,163	11,853	429	14,697	1,807	12,585	305
35-39	23,045	1,652	20,689	704	10,997	667	9,912	418	12,048	985	10,777	286
40-44	22,131	882	20,392	857	10,495	406	9,579	510	11,636	476	10,813	347
45-49	19,460	719	17,793	948	9,245	305	8,402	538	10,215	414	9,391	410
50-54	18,909	642	17,221	1,046	9,020	320	8,105	595	9,889	322	9,116	451
55-59	15,992	571	14,413	1,008	7,432	264	6,706	462	8,560	307	7,707	546
60-64	13,722	446	12,020	1,256	6,337	197	5,603	537	7,385	249	6,417	719
65-69	10,493	373	8,850	1,270	4,730	169	4,072	489	5,763	204	4,778	781
70-74	7,850	242	6,417	1,191	3,493	93	2,926	474	4,357	149	3,491	717
75-79	4,744	137	3,839	768	2,164	66	1,794	304	2,580	71	2,045	464
80-84	3,179	105	2,381	693	1,304	44	1,016	244	1,875	61	1,365	449
85-89	1,667	0	1,215	452	638	0	509	129	1,029	0	706	323
90-94	841	0	549	292	328	0	226	102	513	0	323	190
95-99	232	0	144	88	76	0	50	26	156	0	94	62
100 y más	111	0	56	55	32	0	15	17	79	0	41	38
No declarado	0	0	0	0	0	0	0	0	0	0	0	0

Cuadro 9, continuación...

Región, provincia, zona de residencia y grupos de edades	Población de 3 años y más											
	Total				Hombres				Mujeres			
	Total	Asiste	No asiste, pero asistió	Nunca asistió	Total	Asiste	No asiste, pero asistió	Nunca asistió	Total	Asiste	No asiste, pero asistió	Nunca asistió
Rural	310,416	110,016	172,820	27,580	157,407	53,224	89,289	14,894	153,009	56,792	83,531	12,686
3-4	13,315	5,113	400	7,802	6,870	2,526	215	4,129	6,445	2,587	185	3,673
5-9	32,860	30,811	817	1,232	16,778	15,674	412	692	16,082	15,137	405	540
10-14	30,602	29,528	668	406	15,790	15,205	354	231	14,812	14,323	314	175
15-19	29,665	20,239	8,909	517	15,203	10,071	4,787	345	14,462	10,168	4,122	172
20-24	30,541	11,099	18,546	896	15,669	4,395	10,726	548	14,872	6,704	7,820	348
25-29	27,231	6,376	19,844	1,011	13,475	2,257	10,596	622	13,756	4,119	9,248	389
30-34	25,025	1,766	22,168	1,091	12,673	653	11,325	695	12,352	1,113	10,843	396
35-39	21,022	1,074	18,806	1,142	10,389	468	9,223	698	10,633	606	9,583	444
40-44	20,146	1,114	17,642	1,390	10,357	529	8,983	845	9,789	585	8,659	545
45-49	17,225	648	15,182	1,395	8,659	317	7,542	800	8,566	331	7,640	595
50-54	16,049	597	13,773	1,679	8,170	299	6,913	958	7,879	298	6,860	721
55-59	12,837	440	10,874	1,523	6,515	219	5,533	763	6,322	221	5,341	760
60-64	10,857	394	8,659	1,804	5,651	202	4,527	922	5,206	192	4,132	882
65-69	8,076	307	6,182	1,587	3,887	152	2,996	739	4,189	155	3,186	848
70-74	6,204	239	4,486	1,479	3,119	109	2,285	725	3,085	130	2,201	754
75-79	4,112	176	3,001	935	2,044	98	1,478	468	2,068	78	1,523	467
80-84	2,441	95	1,574	772	1,194	50	800	344	1,247	45	774	428
85-89	1,320	0	842	478	591	0	397	194	729	0	445	284
90-94	611	0	329	282	255	0	144	111	356	0	185	171
95-99	189	0	95	94	73	0	41	32	116	0	54	62
100 y más	88	0	23	65	45	0	12	33	43	0	11	32
No declarado	0	0	0	0	0	0	0	0	0	0	0	0

Cuadro 9, continuación...

Región, provincia, zona de residencia y grupos de edades	Población de 3 años y más											
	Total				Hombres				Mujeres			
	Total	Asiste	No asiste, pero asistió	Nunca asistió	Total	Asiste	No asiste, pero asistió	Nunca asistió	Total	Asiste	No asiste, pero asistió	Nunca asistió
San José de Ocoa	65,490	15,943	39,663	9,884	35,365	7,928	21,365	6,072	30,125	8,015	18,298	3,812
3-4	2,215	472	79	1,664	1,123	243	37	843	1,092	229	42	821
5-9	4,961	4,557	117	287	2,508	2,293	60	155	2,453	2,264	57	132
10-14	4,722	4,546	90	86	2,470	2,354	49	67	2,525	2,192	41	19
15-19	5,497	3,146	1,926	425	3,053	1,609	1,108	336	2,444	1,537	818	89
20-24	6,531	1,371	4,327	833	3,668	531	2,540	597	2,863	840	1,787	236
25-29	6,093	694	4,529	870	3,427	284	2,519	624	2,666	410	2,010	246
30-34	5,124	281	4,196	647	2,875	142	2,295	438	2,249	139	1,901	209
35-39	4,442	149	3,806	487	2,368	63	1,992	313	2,074	86	1,814	174
40-44	4,100	116	3,442	542	2,198	63	1,771	364	1,902	53	1,671	178
45-49	4,003	107	3,348	548	2,087	60	1,687	340	1,916	47	1,661	208
50-54	4,025	117	3,320	588	2,175	56	1,744	375	1,850	61	1,576	213
55-59	3,487	102	2,838	547	1,887	66	1,503	318	1,600	36	1,335	229
60-64	3,009	94	2,379	536	1,694	57	1,315	322	1,315	37	1,064	214
65-69	2,360	76	1,822	462	1,282	44	963	275	1,078	32	859	187
70-74	1,904	52	1,404	448	1,001	26	719	256	903	26	685	192
75-79	1,126	35	860	231	587	19	457	111	539	16	403	120
80-84	924	28	619	277	511	18	332	161	413	10	287	116
85-89	564	0	349	215	283	0	176	107	281	0	173	108
90-94	276	0	156	120	120	0	74	46	156	0	82	74
95-99	80	0	42	38	28	0	16	12	52	0	26	26
100 y más	47	0	14	33	20	0	8	12	27	0	6	21
No declarado	0	0	0	0	0	0	0	0	0	0	0	0

Cuadro 9, continuación...

Región, provincia, zona de residencia y grupos de edades	Población de 3 años y más											
	Total				Hombres				Mujeres			
	Total	Asiste	No asiste, pero asistió	Nunca asistió	Total	Asiste	No asiste, pero asistió	Nunca asistió	Total	Asiste	No asiste, pero asistió	Nunca asistió
Urbana	40,594	10,438	25,283	4,873	20,756	5,104	12,864	2,788	19,838	5,334	12,419	2,085
3-4	1,372	388	44	940	693	184	20	489	679	204	24	451
5-9	3,170	2,979	47	144	1,599	1,499	23	77	1,571	1,480	24	67
10-14	3,068	2,969	44	55	1,576	1,512	22	42	1,492	1,457	22	13
15-19	3,488	2,132	1,172	184	1,863	1,081	639	143	1,625	1,051	533	41
20-24	3,788	860	2,591	337	1,988	316	1,442	230	1,800	544	1,149	107
25-29	3,448	383	2,758	307	1,736	147	1,393	196	1,712	236	1,365	111
30-34	3,137	186	2,681	270	1,679	89	1,410	180	1,458	97	1,271	90
35-39	2,752	99	2,446	207	1,368	37	1,202	129	1,384	62	1,244	78
40-44	2,493	64	2,185	244	1,262	35	1,070	157	1,231	29	1,115	87
45-49	2,469	55	2,144	270	1,230	28	1,047	155	1,239	27	1,097	115
50-54	2,582	80	2,212	290	1,331	34	1,122	175	1,251	46	1,090	115
55-59	2,213	65	1,861	287	1,092	45	899	148	1,121	20	962	139
60-64	1,935	56	1,593	286	1,044	35	844	165	891	21	749	121
65-69	1,448	44	1,148	256	733	24	573	136	715	20	575	120
70-74	1,203	32	936	235	591	14	462	115	612	18	474	120
75-79	751	28	592	131	360	15	292	53	391	13	300	78
80-84	605	18	422	165	315	9	215	91	290	9	207	74
85-89	381	0	239	142	179	0	113	66	202	0	126	76
90-94	204	0	127	77	81	0	57	24	123	0	70	53
95-99	56	0	32	24	21	0	13	8	35	0	19	16
100 y más	31	0	9	22	15	0	6	9	16	0	3	13
No declarado	0	0	0	0	0	0	0	0	0	0	0	0

Cuadro 9, continuación...

Región, provincia, zona de residencia y grupos de edades	Población de 3 años y más											
	Total						Hombres			Mujeres		
	Total	Asiste	No asiste, pero asistió	Nunca asistió	Total	Asiste	No asiste, pero asistió	Nunca asistió	Total	Asiste	No asiste, pero asistió	Nunca asistió
Rural	24,896	5,505	14,380	5,011	14,609	2,824	8,501	3,284	10,287	2,681	5,879	1,727
3-4	843	84	35	724	430	59	17	354	413	25	18	370
5-9	1,791	1,578	70	143	909	794	37	78	882	784	33	65
10-14	1,654	1,577	46	31	894	842	27	25	760	735	19	6
15-19	2,009	1,014	754	241	1,190	528	469	193	819	486	285	48
20-24	2,743	511	1,736	496	1,680	215	1,098	367	1,063	296	638	129
25-29	2,645	311	1,771	563	1,691	137	1,126	428	954	174	645	135
30-34	1,987	95	1,515	377	1,196	53	885	258	791	42	630	119
35-39	1,690	50	1,360	280	1,000	26	790	184	690	24	570	96
40-44	1,607	52	1,257	298	936	28	701	207	671	24	556	91
45-49	1,534	52	1,204	278	857	32	640	185	677	20	564	93
50-54	1,443	37	1,108	298	844	22	622	200	599	15	486	98
55-59	1,274	37	977	260	795	21	604	170	479	16	373	90
60-64	1,074	38	786	250	650	22	471	157	424	16	315	93
65-69	912	32	674	206	549	20	390	139	363	12	284	67
70-74	701	20	468	213	410	12	257	141	291	8	211	72
75-79	375	7	268	100	227	4	165	58	148	3	103	42
80-84	319	10	197	112	196	9	117	70	123	1	80	42
85-89	183	0	110	73	104	0	63	41	79	0	47	32
90-94	72	0	29	43	39	0	17	22	33	0	12	21
95-99	24	0	10	14	7	0	3	4	17	0	7	10
100 y más	16	0	5	11	5	0	2	3	11	0	3	8
No declarado	0	0	0	0	0	0	0	0	0	0	0	0

Cuadro 9, continuación...

Región, provincia, zona de residencia y grupos de edades	Población de 3 años y más											
	Total				Hombres				Mujeres			
	Total	Asiste	No asiste, pero asistió	Nunca asistió	Total	Asiste	No asiste, pero asistió	Nunca asistió	Total	Asiste	No asiste, pero asistió	Nunca asistió
Región Enriquillo	381,871	133,659	190,459	57,753	193,745	64,256	97,780	31,709	188,126	69,403	92,679	26,044
3-4	16,019	6,404	425	9,190	8,049	3,191	210	4,648	7,970	3,213	215	4,542
5-9	40,660	36,905	770	2,985	20,730	18,715	392	1,623	19,930	18,190	378	1,362
10-14	40,342	37,854	751	1,737	20,622	19,249	403	970	19,720	18,605	348	767
15-19	36,516	25,298	8,584	2,634	18,850	12,574	4,588	1,688	17,666	12,724	3,996	946
20-24	36,099	11,364	21,037	3,698	18,299	4,302	11,743	2,254	17,800	7,062	9,294	1,444
25-29	31,949	6,368	21,750	3,831	16,119	2,239	11,598	2,282	15,830	4,129	10,152	1,549
30-34	28,552	3,518	21,277	3,757	14,211	1,237	10,747	2,227	14,341	2,281	10,530	1,530
35-39	24,567	1,793	19,237	3,537	12,397	698	9,648	2,051	12,170	1,095	9,589	1,486
40-44	22,286	933	17,778	3,575	11,520	428	9,013	2,079	10,766	505	8,765	1,496
45-49	19,369	722	15,118	3,529	9,730	371	7,395	1,964	9,639	351	7,723	1,565
50-54	19,045	668	14,814	3,563	9,700	313	7,402	1,985	9,345	355	7,412	1,578
55-59	17,020	505	13,185	3,330	8,720	257	6,674	1,789	8,300	248	6,511	1,541
60-64	14,556	437	10,936	3,183	7,573	221	5,688	1,664	6,983	216	5,248	1,519
65-69	11,520	319	8,388	2,813	5,961	171	4,354	1,436	5,559	148	4,034	1,377
70-74	9,150	257	6,512	2,381	4,591	140	3,227	1,224	4,559	117	3,285	1,157
75-79	6,158	186	4,545	1,427	3,028	93	2,208	727	3,130	93	2,337	700
80-84	4,235	128	2,850	1,257	1,951	57	1,351	543	2,284	71	1,499	714
85-89	2,336	0	1,582	754	1,076	0	741	335	1,260	0	841	419
90-94	1,057	0	682	375	457	0	298	159	600	0	384	216
95-99	286	0	171	115	108	0	77	31	178	0	94	84
100 y más	147	0	67	80	51	0	23	28	96	0	44	52
No declarado	2	0	0	2	2	0	0	2	0	0	0	0

Cuadro 9, continuación...

Región, provincia, zona de residencia y grupos de edades	Población de 3 años y más											
	Total						Hombres			Mujeres		
	Total	Asiste	No asiste, pero asistió	Nunca asistió	Total	Asiste	No asiste, pero asistió	Nunca asistió	Total	Asiste	No asiste, pero asistió	Nunca asistió
Urbana	300,471	106,608	158,405	35,458	149,713	50,903	80,146	18,664	150,758	55,705	78,259	16,794
3-4	12,268	5,251	355	6,662	6,148	2,623	179	3,346	6,120	2,628	176	3,316
5-9	31,508	29,171	622	1,715	16,095	14,838	315	942	15,413	14,333	307	773
10-14	31,328	29,864	595	869	15,871	15,084	320	467	15,457	14,780	275	402
15-19	28,258	20,351	6,592	1,315	14,355	10,021	3,526	808	13,903	10,330	3,066	507
20-24	28,163	9,203	16,975	1,985	13,996	3,452	9,386	1,158	14,167	5,751	7,589	827
25-29	25,156	5,105	17,955	2,096	12,472	1,783	9,479	1,210	12,684	3,322	8,476	886
30-34	22,526	3,015	17,432	2,079	10,995	1,043	8,742	1,210	11,531	1,972	8,690	869
35-39	19,273	1,538	15,830	1,905	9,461	579	7,816	1,066	9,812	959	8,014	839
40-44	17,780	714	15,044	2,022	8,965	313	7,502	1,150	8,815	401	7,542	872
45-49	15,366	565	12,811	1,990	7,573	287	6,203	1,083	7,793	278	6,608	907
50-54	15,165	514	12,472	2,179	7,522	234	6,119	1,169	7,643	280	6,353	1,010
55-59	13,543	361	11,163	2,019	6,801	181	5,583	1,037	6,742	180	5,580	982
60-64	11,700	327	9,307	2,066	5,880	159	4,715	1,006	5,820	168	4,592	1,060
65-69	9,300	230	7,153	1,917	4,674	111	3,631	932	4,626	119	3,522	985
70-74	7,328	181	5,561	1,586	3,539	94	2,685	760	3,789	87	2,876	826
75-79	5,052	130	3,881	1,041	2,435	67	1,849	519	2,617	63	2,032	522
80-84	3,554	88	2,481	985	1,581	34	1,137	410	1,973	54	1,344	575
85-89	1,948	0	1,374	574	842	0	617	225	1,106	0	757	349
90-94	899	0	596	303	373	0	255	118	526	0	341	185
95-99	241	0	150	91	89	0	66	23	152	0	84	68
100 y más	113	0	56	57	44	0	21	23	69	0	35	34
No declarado	2	0	0	2	2	0	0	2	0	0	0	0

Cuadro 9, continuación...

Región, provincia, zona de residencia y grupos de edades	Población de 3 años y más											
	Total				Hombres				Mujeres			
	Total	Asiste	No asiste, pero asistió	Nunca asistió	Total	Asiste	No asiste, pero asistió	Nunca asistió	Total	Asiste	No asiste, pero asistió	Nunca asistió
Rural	81,400	27,051	32,054	22,295	44,032	13,353	17,634	13,045	37,368	13,698	14,420	9,250
3-4	3,751	1,153	70	2,528	1,901	568	31	1,302	1,850	585	39	1,226
5-9	9,152	7,734	148	1,270	4,635	3,877	77	681	4,517	3,857	71	589
10-14	9,014	7,990	156	868	4,751	4,165	83	503	4,263	3,825	73	365
15-19	8,258	4,947	1,992	1,319	4,495	2,553	1,062	880	3,763	2,394	930	439
20-24	7,936	2,161	4,062	1,713	4,303	850	2,357	1,096	3,633	1,311	1,705	617
25-29	6,793	1,263	3,795	1,735	3,647	456	2,119	1,072	3,146	807	1,676	663
30-34	6,026	503	3,845	1,678	3,216	194	2,005	1,017	2,810	309	1,840	661
35-39	5,294	255	3,407	1,632	2,936	119	1,832	985	2,358	136	1,575	647
40-44	4,506	219	2,734	1,553	2,555	115	1,511	929	1,951	104	1,223	624
45-49	4,003	157	2,307	1,539	2,157	84	1,192	881	1,846	73	1,115	658
50-54	3,880	154	2,342	1,384	2,178	79	1,283	816	1,702	75	1,059	568
55-59	3,477	144	2,022	1,311	1,919	76	1,091	752	1,558	68	931	559
60-64	2,856	110	1,629	1,117	1,693	62	973	658	1,163	48	656	459
65-69	2,220	89	1,235	896	1,287	60	723	504	933	29	512	392
70-74	1,822	76	951	795	1,052	46	542	464	770	30	409	331
75-79	1,106	56	664	386	593	26	359	208	513	30	305	178
80-84	681	40	369	272	370	23	214	133	311	17	155	139
85-89	388	0	208	180	234	0	124	110	154	0	84	70
90-94	158	0	86	72	84	0	43	41	74	0	43	31
95-99	45	0	21	24	19	0	11	8	26	0	10	16
100 y más	34	0	11	23	7	0	2	5	27	0	9	18
No declarado	0	0	0	0	0	0	0	0	0	0	0	0

Cuadro 9, continuación...

Región, provincia, zona de residencia y grupos de edades	Población de 3 años y más																	
	Total						Hombres						Mujeres					
	Total	Asiste	No asiste, pero asistió	Nunca asistió	Total	Asiste	No asiste, pero asistió	Nunca asistió	Total	Asiste	No asiste, pero asistió	Nunca asistió						
Baorucu	102,646	35,786	49,636	17,224	52,448	17,243	25,798	9,407	50,198	18,543	23,838	7,817						
3-4	4,254	1,442	95	2,717	2,143	715	48	1,380	2,111	727	47	1,337						
5-9	10,364	9,580	178	606	5,270	4,849	87	334	5,094	4,731	91	272						
10-14	10,648	10,128	197	323	5,487	5,198	102	187	5,161	4,930	95	136						
15-19	10,086	7,229	2,278	579	5,331	3,678	1,280	373	4,755	3,551	998	206						
20-24	9,779	3,292	5,587	900	5,092	1,251	3,285	556	4,687	2,041	2,302	344						
25-29	8,431	1,799	5,710	922	4,235	595	3,106	534	4,196	1,204	2,604	388						
30-34	7,434	910	5,541	983	3,699	309	2,778	612	3,735	601	2,763	371						
35-39	6,497	465	5,072	960	3,334	175	2,561	598	3,163	290	2,511	362						
40-44	5,759	212	4,528	1,019	2,980	91	2,304	585	2,779	121	2,224	434						
45-49	5,032	125	3,739	1,168	2,536	53	1,827	656	2,496	72	1,912	512						
50-54	5,068	155	3,732	1,181	2,594	85	1,888	621	2,474	70	1,844	560						
55-59	4,828	136	3,435	1,257	2,497	76	1,761	660	2,331	60	1,674	597						
60-64	4,079	104	2,820	1,155	2,139	57	1,489	593	1,940	47	1,331	562						
65-69	3,256	62	2,151	1,043	1,699	36	1,105	558	1,557	26	1,046	485						
70-74	2,793	66	1,798	929	1,416	37	888	491	1,377	29	910	438						
75-79	1,910	51	1,315	544	919	18	632	269	991	33	683	275						
80-84	1,187	30	751	406	532	20	339	173	655	10	412	233						
85-89	782	0	472	310	370	0	226	144	412	0	246	166						
90-94	326	0	176	150	131	0	69	62	195	0	107	88						
95-99	69	0	39	30	22	0	17	5	47	0	22	25						
100 y más	62	0	22	40	20	0	6	14	42	0	16	26						
No declarado	2	0	0	2	2	0	0	2	0	0	0	0						

Cuadro 9, continuación...

Región, provincia, zona de residencia y grupos de edades	Población de 3 años y más											
	Total				Hombres				Mujeres			
	Total	Asiste	No asiste, pero asistió	Nunca asistió	Total	Asiste	No asiste, pero asistió	Nunca asistió	Total	Asiste	No asiste, pero asistió	Nunca asistió
Urbana	70,690	24,401	36,811	9,478	35,366	11,634	18,755	4,977	35,324	12,767	18,056	4,501
3-4	2,762	954	71	1,737	1,412	490	35	887	1,350	464	36	850
5-9	6,845	6,400	101	344	3,467	3,230	40	197	3,378	3,170	61	147
10-14	7,037	6,763	125	149	3,575	3,428	61	86	3,462	3,335	64	63
15-19	6,738	5,043	1,469	226	3,528	2,562	832	134	3,210	2,481	637	92
20-24	6,703	2,390	3,844	469	3,407	904	2,234	269	3,296	1,486	1,610	200
25-29	5,958	1,240	4,195	523	2,943	407	2,254	282	3,015	833	1,941	241
30-34	5,233	712	4,001	520	2,539	232	1,994	313	2,694	480	2,007	207
35-39	4,524	364	3,708	452	2,195	120	1,796	279	2,329	244	1,912	173
40-44	4,068	130	3,448	490	2,079	57	1,732	290	1,989	73	1,716	200
45-49	3,436	75	2,806	555	1,719	30	1,374	315	1,717	45	1,432	240
50-54	3,563	97	2,826	640	1,766	51	1,394	321	1,797	46	1,432	319
55-59	3,327	80	2,629	618	1,683	48	1,332	303	1,644	32	1,297	315
60-64	2,913	61	2,218	634	1,465	29	1,126	310	1,448	32	1,092	324
65-69	2,312	26	1,685	601	1,161	11	844	306	1,151	15	841	295
70-74	1,999	26	1,442	531	972	16	694	262	1,027	10	748	269
75-79	1,416	28	1,037	351	673	12	490	171	743	16	547	180
80-84	905	12	616	277	379	7	262	110	526	5	354	167
85-89	606	0	398	208	275	0	188	87	331	0	210	121
90-94	249	0	141	108	91	0	53	38	158	0	88	70
95-99	54	0	35	19	19	0	15	4	35	0	20	15
100 y más	40	0	16	24	16	0	5	11	24	0	11	13
No declarado	2	0	0	2	2	0	0	2	0	0	0	0

Cuadro 9, continuación...

Región, provincia, zona de residencia y grupos de edades	Población de 3 años y más											
	Total						Hombres			Mujeres		
	Total	Asiste	No asiste, pero asistió	Nunca asistió	Total	Asiste	No asiste, pero asistió	Nunca asistió	Total	Asiste	No asiste, pero asistió	Nunca asistió
Rural	31,956	11,385	12,825	7,746	17,082	5,609	7,043	4,430	14,874	5,776	5,782	3,316
3-4	1,492	488	24	980	731	225	13	493	761	263	11	487
5-9	3,519	3,180	77	262	1,803	1,619	47	137	1,716	1,561	30	125
10-14	3,611	3,365	72	174	1,912	1,770	41	101	1,699	1,595	31	73
15-19	3,348	2,186	809	353	1,803	1,116	448	239	1,545	1,070	361	114
20-24	3,076	902	1,743	431	1,685	347	1,051	287	1,391	555	692	144
25-29	2,473	559	1,515	399	1,292	188	852	252	1,181	371	663	147
30-34	2,201	198	1,540	463	1,160	77	784	299	1,041	121	756	164
35-39	1,973	101	1,364	508	1,139	55	765	319	834	46	599	189
40-44	1,691	82	1,080	529	901	34	572	295	790	48	508	234
45-49	1,596	50	933	613	817	23	453	341	779	27	480	272
50-54	1,505	58	906	541	828	34	494	300	677	24	412	241
55-59	1,501	56	806	639	814	28	429	357	687	28	377	282
60-64	1,166	43	602	521	674	28	363	283	492	15	239	238
65-69	944	36	466	442	538	25	261	252	406	11	205	190
70-74	794	40	356	398	444	21	194	229	350	19	162	169
75-79	494	23	278	193	246	6	142	98	248	17	136	95
80-84	282	18	135	129	153	13	77	63	129	5	58	66
85-89	176	0	74	102	95	0	38	57	81	0	36	45
90-94	77	0	35	42	40	0	16	24	37	0	19	18
95-99	15	0	4	11	3	0	2	1	12	0	2	10
100 y más	22	0	6	16	4	0	1	3	18	0	5	13
No declarado	0	0	0	0	0	0	0	0	0	0	0	0

Cuadro 9, continuación...

Región, provincia, zona de residencia y grupos de edades	Población de 3 años y más											
	Total				Hombres				Mujeres			
	Total	Asiste	No asiste, pero asistió	Nunca asistió	Total	Asiste	No asiste, pero asistió	Nunca asistió	Total	Asiste	No asiste, pero asistió	Nunca asistió
Barahona	189,986	68,662	98,744	22,580	95,790	32,933	50,376	12,481	94,196	35,729	48,368	10,099
3-4	7,853	3,534	193	4,126	3,937	1,762	93	2,082	3,916	1,772	100	2,044
5-9	20,267	18,888	355	1,024	10,344	9,594	182	568	9,923	9,294	173	456
10-14	19,829	18,984	365	480	10,198	9,705	208	285	9,631	9,279	157	195
15-19	17,414	12,471	4,098	845	8,930	6,145	2,215	570	8,484	6,326	1,883	275
20-24	17,723	6,138	10,290	1,295	8,926	2,320	5,764	842	8,797	3,818	4,526	453
25-29	16,029	3,530	11,053	1,446	8,053	1,262	5,897	894	7,976	2,268	5,156	552
30-34	14,206	1,977	10,811	1,418	7,031	695	5,457	879	7,175	1,282	5,354	539
35-39	12,288	952	9,960	1,376	6,210	374	5,014	822	6,078	578	4,946	554
40-44	11,420	490	9,440	1,490	5,845	223	4,749	873	5,575	267	4,691	617
45-49	9,976	396	8,201	1,379	4,948	206	3,966	776	5,028	190	4,235	603
50-54	9,769	354	8,005	1,410	4,914	160	3,958	796	4,855	194	4,047	614
55-59	8,611	248	7,090	1,273	4,385	135	3,560	690	4,226	113	3,530	583
60-64	7,299	222	5,832	1,245	3,681	115	2,939	627	3,618	107	2,893	618
65-69	5,801	183	4,483	1,135	2,921	92	2,267	562	2,880	91	2,216	573
70-74	4,494	136	3,422	936	2,212	77	1,679	456	2,282	59	1,743	480
75-79	2,921	90	2,280	551	1,441	48	1,109	284	1,480	42	1,171	267
80-84	2,200	69	1,563	568	980	20	719	241	1,220	49	844	327
85-89	1,126	0	803	323	514	0	376	138	612	0	427	185
90-94	544	0	370	174	239	0	170	69	305	0	200	105
95-99	147	0	91	56	57	0	40	17	90	0	51	39
100 y más	69	0	39	30	24	0	14	10	45	0	25	20
No declarado	0	0	0	0	0	0	0	0	0	0	0	0

Cuadro 9, continuación...

Región, provincia, zona de residencia y grupos de edades	Población de 3 años y más																	
	Total						Hombres						Mujeres					
	Total	Asiste	No asiste, pero asistió	Nunca asistió	Total	Asiste	No asiste, pero asistió	Nunca asistió	Total	Asiste	No asiste, pero asistió	Nunca asistió	Total	Asiste	No asiste, pero asistió	Nunca asistió		
Urbana	159,670	58,260	85,893	15,517	79,232	27,754	43,341	8,137	80,438	30,506	42,552	7,380	80,438	30,506	42,552	7,380		
3-4	6,491	3,094	167	3,230	3,231	1,538	86	1,607	3,260	1,556	81	1,623	3,260	1,556	81	1,623		
5-9	16,789	15,855	316	618	8,592	8,090	170	332	8,197	7,765	146	286	8,197	7,765	146	286		
10-14	16,540	15,945	314	281	8,430	8,095	179	156	8,110	7,850	135	125	8,110	7,850	135	125		
15-19	14,446	10,674	3,332	440	7,298	5,203	1,818	277	7,148	5,471	1,514	163	7,148	5,471	1,514	163		
20-24	14,827	5,311	8,812	704	7,362	1,983	4,930	449	7,465	3,328	3,882	255	7,465	3,328	3,882	255		
25-29	13,398	3,046	9,546	806	6,640	1,076	5,081	483	6,758	1,970	4,465	323	6,758	1,970	4,465	323		
30-34	11,845	1,762	9,266	817	5,749	614	4,636	499	6,096	1,148	4,630	318	6,096	1,148	4,630	318		
35-39	10,224	846	8,573	805	5,098	330	4,299	469	5,126	516	4,274	336	5,126	516	4,274	336		
40-44	9,743	395	8,370	978	4,845	168	4,129	548	4,898	227	4,241	430	4,898	227	4,241	430		
45-49	8,546	321	7,306	919	4,153	164	3,499	490	4,393	157	3,807	429	4,393	157	3,807	429		
50-54	8,337	287	7,036	1,014	4,128	132	3,443	553	4,209	155	3,593	461	4,209	155	3,593	461		
55-59	7,331	181	6,238	912	3,662	96	3,089	477	3,669	85	3,149	435	3,669	85	3,149	435		
60-64	6,245	177	5,123	945	3,065	95	2,530	440	3,180	82	2,593	505	3,180	82	2,593	505		
65-69	4,947	140	3,933	874	2,399	66	1,925	408	2,548	74	2,008	466	2,548	74	2,008	466		
70-74	3,850	106	3,012	732	1,840	55	1,442	343	2,010	51	1,570	389	2,010	51	1,570	389		
75-79	2,521	66	2,007	448	1,216	35	958	223	1,305	31	1,049	225	1,305	31	1,049	225		
80-84	1,928	54	1,388	486	826	14	618	194	1,102	40	770	292	1,102	40	770	292		
85-89	986	0	709	277	420	0	313	107	566	0	396	170	566	0	396	170		
90-94	485	0	331	154	209	0	149	60	276	0	182	94	276	0	182	94		
95-99	129	0	80	49	46	0	34	12	83	0	46	37	83	0	46	37		
100 y más	62	0	34	28	23	0	13	10	39	0	21	18	39	0	21	18		
No declarado	0	0	0	0	0	0	0	0	0	0	0	0	0	0	0	0		

Cuadro 9, continuación...

Región, provincia, zona de residencia y grupos de edades	Población de 3 años y más											
	Total				Hombres				Mujeres			
	Total	Asiste	No asiste, pero asistió	Nunca asistió	Total	Asiste	No asiste, pero asistió	Nunca asistió	Total	Asiste	No asiste, pero asistió	Nunca asistió
Rural	30,316	10,402	12,851	7,063	16,558	5,179	7,035	4,344	13,758	5,223	5,816	2,719
3-4	1,362	440	26	896	706	224	7	475	656	216	19	421
5-9	3,478	3,033	39	406	1,752	1,504	12	236	1,726	1,529	27	170
10-14	3,289	3,039	51	199	1,768	1,610	29	129	1,521	1,429	22	70
15-19	2,968	1,797	766	405	1,632	942	397	293	1,336	855	369	112
20-24	2,896	827	1,478	591	1,564	337	834	393	1,332	490	644	198
25-29	2,631	484	1,507	640	1,413	186	816	411	1,218	298	691	229
30-34	2,361	215	1,545	601	1,282	81	821	380	1,079	134	724	221
35-39	2,064	106	1,387	571	1,112	44	715	353	952	62	672	218
40-44	1,677	95	1,070	512	1,000	55	620	325	677	40	450	187
45-49	1,430	75	895	460	795	42	467	286	635	33	428	174
50-54	1,432	67	969	396	786	28	515	243	646	39	454	153
55-59	1,280	67	852	361	723	39	471	213	557	28	381	148
60-64	1,054	45	709	300	616	20	409	187	438	25	300	113
65-69	854	43	550	261	522	26	342	154	332	17	208	107
70-74	644	30	410	204	372	22	237	113	272	8	173	91
75-79	400	24	273	103	225	13	151	61	175	11	122	42
80-84	272	15	175	82	154	6	101	47	118	9	74	35
85-89	140	0	94	46	94	0	63	31	46	0	31	15
90-94	59	0	39	20	30	0	21	9	29	0	18	11
95-99	18	0	11	7	11	0	6	5	7	0	5	2
100 y más	7	0	5	2	1	0	1	0	6	0	4	2
No declarado	0	0	0	0	0	0	0	0	0	0	0	0

Cuadro 9, continuación...

Región, provincia, zona de residencia y grupos de edades	Población de 3 años y más											
	Total				Hombres				Mujeres			
	Total	Asiste	No asiste, pero asistió	Nunca asistió	Total	Asiste	No asiste, pero asistió	Nunca asistió	Total	Asiste	No asiste, pero asistió	Nunca asistió
Independencia	57,084	19,346	26,799	10,939	28,833	9,311	13,646	5,876	28,251	10,035	13,153	5,063
3-4	2,418	1,150	80	1,188	1,211	575	35	601	1,207	575	45	587
5-9	6,252	5,355	140	757	3,157	2,692	76	389	3,095	2,663	64	368
10-14	6,364	5,662	121	581	3,226	2,859	59	308	3,138	2,803	62	273
15-19	5,705	3,719	1,257	729	2,913	1,819	640	454	2,792	1,900	617	275
20-24	5,237	1,402	3,004	831	2,597	526	1,599	472	2,640	876	1,405	359
25-29	4,595	773	3,024	798	2,285	284	1,546	455	2,310	489	1,478	343
30-34	4,307	413	3,060	834	2,155	152	1,565	438	2,152	261	1,495	396
35-39	3,626	235	2,689	702	1,763	90	1,311	362	1,863	145	1,378	340
40-44	3,238	148	2,443	647	1,675	70	1,233	372	1,563	78	1,210	275
45-49	2,818	123	2,052	643	1,436	70	1,023	343	1,382	53	1,029	300
50-54	2,757	90	2,029	638	1,429	39	1,033	357	1,328	51	996	281
55-59	2,384	67	1,781	536	1,199	23	891	285	1,185	44	890	251
60-64	2,182	75	1,543	564	1,169	36	824	309	1,013	39	719	255
65-69	1,727	50	1,194	483	922	30	662	230	805	20	532	253
70-74	1,375	39	944	392	704	21	473	210	671	18	471	182
75-79	977	31	689	257	482	19	324	139	495	12	365	118
80-84	617	14	394	209	296	6	204	86	321	8	190	123
85-89	305	0	221	84	128	0	89	39	177	0	132	45
90-94	130	0	90	40	57	0	38	19	73	0	52	21
95-99	56	0	38	18	22	0	18	4	34	0	20	14
100 y más	14	0	6	8	7	0	3	4	7	0	3	4
No declarado	0	0	0	0	0	0	0	0	0	0	0	0

Cuadro 9, continuación...

Región, provincia, zona de residencia y grupos de edades	Población de 3 años y más											
	Total				Hombres				Mujeres			
	Total	Asiste	No asiste, pero asistió	Nunca asistió	Total	Asiste	No asiste, pero asistió	Nunca asistió	Total	Asiste	No asiste, pero asistió	Nunca asistió
Urbana	45,302	15,722	22,916	6,664	22,576	7,554	11,524	3,498	22,726	8,168	11,392	3,166
3-4	1,884	963	74	847	936	476	32	428	948	487	42	419
5-9	4,905	4,327	127	451	2,499	2,194	70	235	2,406	2,133	57	216
10-14	5,029	4,628	97	304	2,551	2,342	51	158	2,478	2,286	46	146
15-19	4,537	3,052	1,047	438	2,277	1,471	529	277	2,260	1,581	518	161
20-24	4,088	1,078	2,527	483	1,999	397	1,330	272	2,089	681	1,197	211
25-29	3,662	603	2,623	436	1,800	220	1,324	256	1,862	383	1,299	180
30-34	3,405	344	2,580	481	1,687	129	1,311	247	1,718	215	1,269	234
35-39	2,885	204	2,275	406	1,354	76	1,091	187	1,531	128	1,184	219
40-44	2,558	120	2,079	359	1,296	54	1,036	206	1,262	66	1,043	153
45-49	2,217	103	1,759	355	1,113	59	859	195	1,104	44	900	160
50-54	2,156	69	1,715	372	1,081	29	851	201	1,075	40	864	171
55-59	1,925	58	1,537	330	946	19	766	161	979	39	771	169
60-64	1,742	58	1,329	355	902	25	697	180	840	33	632	175
65-69	1,425	44	1,050	331	768	24	586	158	657	20	464	173
70-74	1,107	34	824	249	549	19	406	124	558	15	418	125
75-79	826	26	609	191	398	15	281	102	428	11	328	89
80-84	531	11	356	164	255	5	180	70	276	6	176	94
85-89	248	0	187	61	95	0	71	24	153	0	116	37
90-94	115	0	82	33	47	0	34	13	68	0	48	20
95-99	46	0	33	13	18	0	16	2	28	0	17	11
100 y más	11	0	6	5	5	0	3	2	6	0	3	3
No declarado	0	0	0	0	0	0	0	0	0	0	0	0

Cuadro 9, continuación...

Región, provincia, zona de residencia y grupos de edades	Población de 3 años y más																	
	Total						Hombres						Mujeres					
	Total	Asiste	No asiste, pero asistió	Nunca asistió	Total	Asiste	No asiste, pero asistió	Nunca asistió	Total	Asiste	No asiste, pero asistió	Nunca asistió	Total	Asiste	No asiste, pero asistió	Nunca asistió		
Rural	11,782	3,624	3,883	4,275	6,257	1,757	2,122	2,378	5,525	1,867	1,761	1,897						
3-4	534	187	6	341	275	99	3	173	259	88	3	168						
5-9	1,347	1,028	13	306	658	498	6	154	689	530	7	152						
10-14	1,335	1,034	24	277	675	517	8	150	660	517	16	127						
15-19	1,168	667	210	291	636	348	111	177	532	319	99	114						
20-24	1,149	324	477	348	598	129	269	200	551	195	208	148						
25-29	933	170	401	362	485	64	222	199	448	106	179	163						
30-34	902	69	480	353	468	23	254	191	434	46	226	162						
35-39	741	31	414	296	409	14	220	175	332	17	194	121						
40-44	680	28	364	288	379	16	197	166	301	12	167	122						
45-49	601	20	293	288	323	11	164	148	278	9	129	140						
50-54	601	21	314	266	348	10	182	156	253	11	132	110						
55-59	459	9	244	206	253	4	125	124	206	5	119	82						
60-64	440	17	214	209	267	11	127	129	173	6	87	80						
65-69	302	6	144	152	154	6	76	72	148	0	68	80						
70-74	268	5	120	143	155	2	67	86	113	3	53	57						
75-79	151	5	80	66	84	4	43	37	67	1	37	29						
80-84	86	3	38	45	41	1	24	16	45	2	14	29						
85-89	57	0	34	23	33	0	18	15	24	0	16	8						
90-94	15	0	8	7	10	0	4	6	5	0	4	1						
95-99	10	0	5	5	4	0	2	2	6	0	3	3						
100 y más	3	0	0	3	2	0	0	2	1	0	0	1						
No declarado	0	0	0	0	0	0	0	0	0	0	0	0						

Cuadro 9, continuación...

Región, provincia, zona de residencia y grupos de edades	Población de 3 años y más											
	Total				Hombres				Mujeres			
	Total	Asiste	No asiste, pero asistió	Nunca asistió	Total	Asiste	No asiste, pero asistió	Nunca asistió	Total	Asiste	No asiste, pero asistió	Nunca asistió
Pedernales	32,155	9,865	15,280	7,010	16,674	4,769	7,960	3,945	15,481	5,096	7,320	3,065
3-4	1,494	278	57	1,159	758	139	34	585	736	139	23	574
5-9	3,777	3,082	97	598	1,959	1,580	47	332	1,818	1,502	50	266
10-14	3,501	3,080	68	353	1,711	1,487	34	190	1,790	1,593	34	163
15-19	3,311	1,879	951	481	1,676	932	453	291	1,635	947	498	190
20-24	3,360	532	2,156	672	1,684	205	1,095	384	1,676	327	1,061	288
25-29	2,894	266	1,963	665	1,546	98	1,049	399	1,348	168	914	266
30-34	2,605	218	1,865	522	1,326	81	947	298	1,279	137	918	224
35-39	2,156	141	1,516	499	1,090	59	762	269	1,066	82	754	230
40-44	1,869	83	1,367	419	1,020	44	727	249	849	39	640	170
45-49	1,543	78	1,126	339	810	42	579	189	733	36	547	150
50-54	1,451	69	1,048	334	763	29	523	211	688	40	525	123
55-59	1,197	54	879	264	639	23	462	154	558	31	417	110
60-64	996	36	741	219	584	13	436	135	412	23	305	84
65-69	736	24	560	152	419	13	320	86	317	11	240	66
70-74	488	16	348	124	259	5	187	67	229	11	161	57
75-79	350	14	261	75	186	8	143	35	164	6	118	40
80-84	231	15	142	74	143	11	89	43	88	4	53	31
85-89	123	0	86	37	64	0	50	14	59	0	36	23
90-94	57	0	46	11	30	0	21	9	27	0	25	2
95-99	14	0	3	11	7	0	2	5	7	0	1	6
100 y más	2	0	0	2	0	0	0	0	2	0	0	2
No declarado	0	0	0	0	0	0	0	0	0	0	0	0

Cuadro 9, continuación...

Región, provincia, zona de residencia y grupos de edades	Población de 3 años y más																	
	Total						Hombres						Mujeres					
	Total	Asiste	No asiste, pero asistió	Nunca asistió	Total	Asiste	No asiste, pero asistió	Nunca asistió	Total	Asiste	No asiste, pero asistió	Nunca asistió	Total	Asiste	No asiste, pero asistió	Nunca asistió		
Urbana	24,809	8,225	12,785	3,799	12,539	3,961	6,526	2,052	12,270	4,264	6,259	1,747						
3-4	1,131	240	43	848	569	119	26	424	562	121	17	424						
5-9	2,969	2,589	78	302	1,537	1,324	35	178	1,432	1,265	43	124						
10-14	2,722	2,528	59	135	1,315	1,219	29	67	1,407	1,309	30	68						
15-19	2,537	1,582	744	211	1,252	785	347	120	1,285	797	397	91						
20-24	2,545	424	1,792	329	1,228	168	892	168	1,317	256	900	161						
25-29	2,138	216	1,591	331	1,089	80	820	189	1,049	136	771	142						
30-34	2,043	197	1,585	261	1,020	68	801	151	1,023	129	784	110						
35-39	1,640	124	1,274	242	814	53	630	131	826	71	644	111						
40-44	1,411	69	1,147	195	745	34	605	106	666	35	542	89						
45-49	1,167	66	940	161	588	34	471	83	579	32	469	78						
50-54	1,109	61	895	153	547	22	431	94	562	39	464	59						
55-59	960	42	759	159	510	18	396	96	450	24	363	63						
60-64	800	31	637	132	448	10	362	76	352	21	275	56						
65-69	616	20	485	111	346	10	276	60	270	10	209	51						
70-74	372	15	283	74	178	4	143	31	194	11	140	43						
75-79	289	10	228	51	148	5	120	23	141	5	108	28						
80-84	190	11	121	58	121	8	77	36	69	3	44	22						
85-89	108	0	80	28	52	0	45	7	56	0	35	21						
90-94	50	0	42	8	26	0	19	7	24	0	23	1						
95-99	12	0	2	10	6	0	1	5	6	0	0	0						
100 y más	0	0	0	0	0	0	0	0	0	0	0	0						
No declarado	0	0	0	0	0	0	0	0	0	0	0	0						

Cuadro 9, continuación...

Región, provincia, zona de residencia y grupos de edades	Población de 3 años y más											
	Total				Hombres				Mujeres			
	Total	Asiste	No asiste, pero asistió	Nunca asistió	Total	Asiste	No asiste, pero asistió	Nunca asistió	Total	Asiste	No asiste, pero asistió	Nunca asistió
Rural	7,346	1,640	2,495	3,211	4,135	808	1,434	1,893	3,211	832	1,061	1,318
3-4	363	38	14	311	189	20	8	161	174	18	6	150
5-9	808	493	19	296	422	256	12	154	386	237	7	142
10-14	779	552	9	218	396	268	5	123	383	284	4	95
15-19	774	297	207	270	424	147	106	171	350	150	101	99
20-24	815	108	364	343	456	37	203	216	359	71	161	127
25-29	756	50	372	334	457	18	229	210	299	32	143	124
30-34	562	21	280	261	306	13	146	147	256	8	134	114
35-39	516	17	242	257	276	6	132	138	240	11	110	119
40-44	458	14	220	224	275	10	122	143	183	4	98	81
45-49	376	12	186	178	222	8	108	106	154	4	78	72
50-54	342	8	153	181	216	7	92	117	126	1	61	64
55-59	237	12	120	105	129	5	66	58	108	7	54	47
60-64	196	5	104	87	136	3	74	59	60	2	30	28
65-69	120	4	75	41	73	3	44	26	47	1	31	15
70-74	116	1	65	50	81	1	44	36	35	0	21	14
75-79	61	4	33	24	38	3	23	12	23	1	10	12
80-84	41	4	21	16	22	3	12	7	19	1	9	9
85-89	15	0	6	9	12	0	5	7	3	0	1	2
90-94	7	0	4	3	4	0	2	2	3	0	2	1
95-99	2	0	1	1	1	0	1	0	1	0	0	1
100 y más	2	0	0	2	0	0	0	0	2	0	0	2
No declarado	0	0	0	0	0	0	0	0	0	0	0	0

Cuadro 9, continuación...

Región, provincia, zona de residencia y grupos de edades	Población de 3 años y más																	
	Total						Hombres						Mujeres					
	Total	Asiste	No asiste, pero asistió	Nunca asistió	Total	Asiste	No asiste, pero asistió	Nunca asistió	Total	Asiste	No asiste, pero asistió	Nunca asistió	Total	Asiste	No asiste, pero asistió	Nunca asistió		
Región El Valle	520,129	165,438	274,561	80,130	267,222	80,446	141,657	45,119	252,907	84,992	132,904	35,011						
3-4	20,205	6,702	634	12,869	10,349	3,333	325	6,691	9,856	3,369	309	6,178						
5-9	51,878	47,435	1,254	3,189	26,438	24,110	621	1,707	25,440	23,325	633	1,482						
10-14	50,270	47,694	1,137	1,439	25,825	24,382	606	837	24,445	23,312	531	602						
15-19	46,889	31,939	12,357	2,593	24,450	16,077	6,641	1,732	22,439	15,862	5,716	861						
20-24	44,915	13,475	27,490	3,950	23,101	5,188	15,430	2,483	21,814	8,287	12,060	1,467						
25-29	40,833	7,532	28,865	4,436	20,457	2,689	14,992	2,776	20,376	4,843	13,873	1,660						
30-34	37,823	3,765	29,759	4,299	19,379	1,417	15,270	2,692	18,444	2,348	14,489	1,607						
35-39	33,386	1,779	27,200	4,407	17,435	724	13,905	2,806	15,951	1,055	13,295	1,601						
40-44	31,941	1,151	25,660	5,130	16,670	526	13,003	3,141	15,271	625	12,657	1,989						
45-49	28,141	770	22,247	5,124	14,588	405	11,183	3,000	13,553	365	11,064	2,124						
50-54	28,386	757	21,820	5,809	14,852	383	11,040	3,429	13,534	374	10,780	2,380						
55-59	25,374	645	19,383	5,346	13,151	326	9,798	3,027	12,223	319	9,585	2,319						
60-64	21,747	487	16,060	5,200	11,508	267	8,394	2,847	10,239	220	7,666	2,353						
65-69	19,261	471	13,804	4,986	9,662	216	6,962	2,484	9,599	255	6,842	2,502						
70-74	14,826	349	10,610	3,867	7,379	168	5,274	1,937	7,447	181	5,336	1,930						
75-79	10,281	269	7,483	2,529	5,134	139	3,752	1,243	5,147	130	3,731	1,286						
80-84	7,205	218	4,761	2,226	3,557	96	2,418	1,043	3,648	122	2,343	1,183						
85-89	4,109	0	2,604	1,505	2,048	0	1,341	707	2,061	0	1,263	798						
90-94	1,896	0	1,064	832	895	0	516	379	1,001	0	548	453						
95-99	515	0	276	239	235	0	139	96	280	0	137	143						
100 y más	246	0	91	155	108	0	46	62	138	0	45	93						
No declarado	2	0	2	0	1	0	1	0	1	0	1	0						

Cuadro 9, continuación...

Región, provincia, zona de residencia y grupos de edades	Población de 3 años y más											
	Total				Hombres				Mujeres			
	Total	Asiste	No asiste, pero asistió	Nunca asistió	Total	Asiste	No asiste, pero asistió	Nunca asistió	Total	Asiste	No asiste, pero asistió	Nunca asistió
Urbana	343,609	110,430	191,079	42,100	171,958	53,086	95,770	23,102	171,651	57,344	95,309	18,998
3-4	12,911	4,885	417	7,609	6,620	2,445	212	3,963	6,291	2,440	205	3,646
5-9	33,351	30,911	852	1,588	16,965	15,712	427	826	16,386	15,199	425	762
10-14	32,507	31,096	769	642	16,407	15,681	406	320	16,100	15,415	363	322
15-19	30,824	21,591	8,092	1,141	15,733	10,695	4,323	715	15,091	10,896	3,769	426
20-24	29,814	9,210	18,803	1,801	15,015	3,529	10,408	1,078	14,799	5,681	8,395	723
25-29	27,613	5,113	20,340	2,160	13,405	1,791	10,295	1,319	14,208	3,322	10,045	841
30-34	25,619	2,909	20,561	2,149	12,874	1,104	10,426	1,344	12,745	1,805	10,135	805
35-39	22,318	1,395	18,709	2,214	11,311	543	9,318	1,450	11,007	852	9,391	764
40-44	21,575	708	18,336	2,531	10,787	323	8,920	1,544	10,788	385	9,416	987
45-49	18,672	514	15,670	2,488	9,420	264	7,662	1,494	9,252	250	8,008	994
50-54	18,826	524	15,381	2,921	9,528	259	7,568	1,701	9,298	265	7,813	1,220
55-59	16,910	423	13,764	2,723	8,392	212	6,652	1,528	8,518	211	7,112	1,195
60-64	14,528	325	11,452	2,751	7,381	171	5,760	1,450	7,147	154	5,692	1,301
65-69	12,742	310	9,680	2,752	6,198	131	4,724	1,343	6,544	179	4,956	1,409
70-74	9,550	219	7,192	2,139	4,515	97	3,394	1,024	5,035	122	3,798	1,115
75-79	6,704	161	5,065	1,478	3,182	81	2,419	682	3,522	80	2,646	796
80-84	4,660	136	3,216	1,308	2,153	48	1,528	577	2,507	88	1,688	731
85-89	2,729	0	1,794	935	1,300	0	884	416	1,429	0	910	519
90-94	1,242	0	731	511	556	0	326	230	686	0	405	281
95-99	353	0	196	157	154	0	91	63	199	0	105	94
100 y más	160	0	58	102	62	0	27	35	98	0	31	67
No declarado	1	0	1	0	0	0	0	0	1	0	1	0

Cuadro 9, continuación...

Región, provincia, zona de residencia y grupos de edades	Población de 3 años y más																	
	Total						Hombres						Mujeres					
	Total	Asiste	No asiste, pero asistió	Nunca asistió	Total	Asiste	No asiste, pero asistió	Nunca asistió	Total	Asiste	No asiste, pero asistió	Nunca asistió	Total	Asiste	No asiste, pero asistió	Nunca asistió		
Rural	176,520	55,008	83,482	38,030	95,264	27,360	45,887	22,017	81,256	27,648	37,595	16,013	81,256	27,648	37,595	16,013		
3-4	7,294	1,817	217	5,260	3,729	888	113	2,728	3,565	929	104	2,532	3,565	929	104	2,532		
5-9	18,527	16,524	402	1,601	9,473	8,398	194	881	9,054	8,126	208	720	9,054	8,126	208	720		
10-14	17,763	16,598	368	797	9,418	8,701	200	517	8,345	7,897	168	280	8,345	7,897	168	280		
15-19	16,065	10,348	4,265	1,452	8,717	5,382	2,318	1,017	7,348	4,966	1,947	435	7,348	4,966	1,947	435		
20-24	15,101	4,265	8,687	2,149	8,086	1,659	5,022	1,405	7,015	2,606	3,665	744	7,015	2,606	3,665	744		
25-29	13,220	2,419	8,525	2,276	7,052	898	4,697	1,457	6,168	1,521	3,828	819	6,168	1,521	3,828	819		
30-34	12,204	856	9,198	2,150	6,505	313	4,844	1,348	5,699	543	4,354	802	5,699	543	4,354	802		
35-39	11,068	384	8,491	2,193	6,124	181	4,587	1,356	4,944	203	3,904	837	4,944	203	3,904	837		
40-44	10,366	443	7,324	2,599	5,883	203	4,083	1,597	4,483	240	3,241	1,002	4,483	240	3,241	1,002		
45-49	9,469	256	6,577	2,636	5,168	141	3,521	1,506	4,301	115	3,056	1,130	4,301	115	3,056	1,130		
50-54	9,560	233	6,439	2,888	5,324	124	3,472	1,728	4,236	109	2,967	1,160	4,236	109	2,967	1,160		
55-59	8,464	222	5,619	2,623	4,759	114	3,146	1,499	3,705	108	2,473	1,124	3,705	108	2,473	1,124		
60-64	7,219	162	4,608	2,449	4,127	96	2,634	1,397	3,092	66	1,974	1,052	3,092	66	1,974	1,052		
65-69	6,519	161	4,124	2,234	3,464	85	2,238	1,141	3,055	76	1,886	1,093	3,055	76	1,886	1,093		
70-74	5,276	130	3,418	1,728	2,864	71	1,880	913	2,412	59	1,538	815	2,412	59	1,538	815		
75-79	3,577	108	2,418	1,051	1,952	58	1,333	561	1,625	50	1,085	490	1,625	50	1,085	490		
80-84	2,545	82	1,545	918	1,404	48	890	466	1,141	34	655	452	1,141	34	655	452		
85-89	1,380	0	810	570	748	0	457	291	632	0	353	279	632	0	353	279		
90-94	654	0	333	321	339	0	190	149	315	0	143	172	315	0	143	172		
95-99	162	0	80	82	81	0	48	33	81	0	32	49	81	0	32	49		
100 y más	86	0	33	53	46	0	19	27	40	0	14	26	40	0	14	26		
No declarado	1	0	1	0	1	0	1	0	0	0	0	0	0	0	0	0		

Cuadro 9, continuación...

Región, provincia, zona de residencia y grupos de edades	Población de 3 años y más											
	Total				Hombres				Mujeres			
	Total	Asiste	No asiste, pero asistió	Nunca asistió	Total	Asiste	No asiste, pero asistió	Nunca asistió	Total	Asiste	No asiste, pero asistió	Nunca asistió
Azuza	228,160	68,264	127,457	32,439	117,648	33,132	64,970	19,546	110,512	35,132	62,487	12,893
3-4	8,622	2,743	281	5,598	4,434	1,338	140	2,956	4,188	1,405	141	2,642
5-9	22,497	20,844	642	1,011	11,425	10,569	316	540	11,072	10,275	326	471
10-14	21,571	20,662	542	367	10,975	10,478	283	214	10,596	10,184	259	153
15-19	20,682	13,430	6,275	977	10,899	6,704	3,421	774	9,783	6,726	2,854	203
20-24	20,644	4,793	14,142	1,709	10,944	1,781	7,961	1,202	9,700	3,012	6,181	507
25-29	18,632	2,272	14,490	1,870	9,530	706	7,535	1,289	9,102	1,566	6,955	581
30-34	17,502	1,045	14,657	1,800	9,030	375	7,425	1,230	8,472	670	7,232	570
35-39	15,514	528	13,082	1,904	8,164	205	6,636	1,323	7,350	323	6,446	581
40-44	14,376	399	11,855	2,122	7,444	184	5,870	1,390	6,932	215	5,985	732
45-49	12,769	295	10,342	2,132	6,592	160	5,072	1,360	6,177	135	5,270	772
50-54	12,542	318	9,861	2,363	6,434	161	4,824	1,449	6,108	157	5,037	914
55-59	11,026	248	8,554	2,224	5,741	131	4,265	1,345	5,285	117	4,289	879
60-64	9,052	196	6,773	2,083	4,731	116	3,426	1,189	4,321	80	3,347	894
65-69	7,876	182	5,684	2,010	3,940	82	2,786	1,072	3,936	100	2,898	938
70-74	5,842	136	4,173	1,533	2,919	67	2,035	817	2,923	69	2,138	716
75-79	3,870	94	2,839	937	1,944	48	1,405	491	1,926	46	1,434	446
80-84	2,625	79	1,789	757	1,309	27	877	405	1,316	52	912	352
85-89	1,536	0	966	570	764	0	475	289	772	0	491	281
90-94	699	0	385	314	316	0	166	150	383	0	219	164
95-99	187	0	94	93	73	0	38	35	114	0	56	58
100 y más	94	0	29	65	39	0	13	26	55	0	16	39
No declarado	2	0	2	0	1	0	1	0	1	0	1	0

Cuadro 9, continuación...

Región, provincia, zona de residencia y grupos de edades	Población de 3 años y más																	
	Total						Hombres						Mujeres					
	Total	Asiste	No asiste, pero asistió	Nunca asistió	Total	Asiste	No asiste, pero asistió	Nunca asistió	Total	Asiste	No asiste, pero asistió	Nunca asistió	Total	Asiste	No asiste, pero asistió	Nunca asistió		
Urbana	172,544	51,596	99,568	21,380	87,352	24,994	49,843	12,515	85,192	26,602	49,725	8,865	3,100	1,167	105	1,828		
3-4	6,337	2,287	215	3,835	3,237	1,120	110	2,007	3,100	1,167	105	1,828	8,131	7,568	246	317		
5-9	16,550	15,405	496	649	8,419	7,837	250	332	8,131	7,568	246	317	8,059	7,750	215	94		
10-14	16,252	15,594	440	218	8,193	7,844	225	124	7,430	5,148	2,149	133	7,292	2,259	4,729	304		
15-19	15,546	10,284	4,718	544	8,116	5,136	2,569	411	7,004	1,138	5,487	379	6,465	541	5,546	378		
20-24	15,218	3,598	10,696	924	7,926	1,339	5,967	620	5,643	280	4,983	380	5,420	155	4,790	475		
25-29	13,984	1,663	11,189	1,132	6,980	525	5,702	753	4,755	97	4,177	481	4,849	131	4,100	618		
30-34	13,087	853	11,112	1,122	6,622	312	5,566	744	4,249	92	3,553	604	4,249	92	3,553	604		
35-39	11,611	450	9,951	1,210	5,968	170	4,968	830	3,483	59	2,804	620	3,180	82	2,435	663		
40-44	10,890	279	9,260	1,351	5,470	124	4,470	876	2,351	55	1,770	526	2,351	55	1,770	526		
45-49	9,645	207	8,098	1,340	4,890	110	3,921	859	1,587	34	1,203	350	1,587	34	1,203	350		
50-54	9,655	256	7,860	1,539	4,806	125	3,760	921	1,105	46	781	278	4,849	131	4,100	618		
55-59	8,669	194	6,976	1,499	4,420	102	3,423	895	4,249	92	3,553	604	4,249	92	3,553	604		
60-64	7,079	145	5,519	1,415	3,596	86	2,715	795	3,483	59	2,804	620	3,483	59	2,804	620		
65-69	6,209	146	4,674	1,389	3,029	64	2,239	726	3,180	82	2,435	663	3,180	82	2,435	663		
70-74	4,575	106	3,361	1,108	2,224	51	1,591	582	2,351	55	1,770	526	2,351	55	1,770	526		
75-79	3,090	64	2,319	707	1,503	30	1,116	357	1,587	34	1,203	350	1,587	34	1,203	350		
80-84	2,116	65	1,479	572	1,011	19	698	294	1,105	46	781	278	1,105	46	781	278		
85-89	1,240	0	791	449	600	0	381	219	640	0	410	230	640	0	410	230		
90-94	553	0	308	245	247	0	128	119	306	0	180	126	306	0	180	126		
95-99	155	0	80	75	64	0	34	30	91	0	46	45	91	0	46	45		
100 y más	82	0	25	57	31	0	10	21	51	0	15	36	51	0	15	36		
No declarado	1	0	1	0	0	0	0	0	1	0	1	0	1	0	1	0		

Cuadro 9, continuación...

Región, provincia, zona de residencia y grupos de edades	Población de 3 años y más											
	Total				Hombres				Mujeres			
	Total	Asiste	No asiste, pero asistió	Nunca asistió	Total	Asiste	No asiste, pero asistió	Nunca asistió	Total	Asiste	No asiste, pero asistió	Nunca asistió
Rural	55,616	16,668	27,889	11,059	30,296	8,138	15,127	7,031	25,320	8,530	12,762	4,028
3-4	2,285	456	66	1,763	1,197	218	30	949	1,088	238	36	814
5-9	5,947	5,439	146	362	3,006	2,732	66	208	2,941	2,707	80	154
10-14	5,319	5,068	102	149	2,782	2,634	58	90	2,537	2,434	44	59
15-19	5,136	3,146	1,557	433	2,783	1,568	852	363	2,353	1,578	705	70
20-24	5,426	1,195	3,446	785	3,018	442	1,994	582	2,408	753	1,452	203
25-29	4,648	609	3,301	738	2,550	181	1,833	536	2,098	428	1,468	202
30-34	4,415	192	3,545	678	2,408	63	1,859	486	2,007	129	1,686	192
35-39	3,903	78	3,131	694	2,196	35	1,668	493	1,707	43	1,463	201
40-44	3,486	120	2,595	771	1,974	60	1,400	514	1,512	60	1,195	257
45-49	3,124	88	2,244	792	1,702	50	1,151	501	1,422	38	1,093	291
50-54	2,887	62	2,001	824	1,628	36	1,064	528	1,259	26	937	296
55-59	2,357	54	1,578	725	1,321	29	842	450	1,036	25	736	275
60-64	1,973	51	1,254	668	1,135	30	711	394	838	21	543	274
65-69	1,667	36	1,010	621	911	18	547	346	756	18	463	275
70-74	1,267	30	812	425	695	16	444	235	572	14	368	190
75-79	780	30	520	230	441	18	289	134	339	12	231	96
80-84	509	14	310	185	298	8	179	111	211	6	131	74
85-89	296	0	175	121	164	0	94	70	132	0	81	51
90-94	146	0	77	69	69	0	38	31	77	0	39	38
95-99	32	0	14	18	9	0	4	5	23	0	10	13
100 y más	12	0	4	8	8	0	3	5	4	0	1	3
No declarado	1	0	1	0	1	0	1	0	0	0	0	0

Cuadro 9, continuación...

Región, provincia, zona de residencia y grupos de edades	Población de 3 años y más											
	Total						Hombres			Mujeres		
	Total	Asiste	No asiste, pero asistió	Nunca asistió	Total	Asiste	No asiste, pero asistió	Nunca asistió	Total	Asiste	No asiste, pero asistió	Nunca asistió
Elías Piña	60,333	19,270	26,406	14,657	30,805	9,724	13,731	7,350	29,528	9,546	12,675	7,307
3-4	2,920	682	80	2,158	1,466	326	36	1,104	1,454	356	44	1,054
5-9	7,474	6,217	138	1,119	3,821	3,148	74	599	3,653	3,069	64	520
10-14	7,067	6,361	103	603	3,687	3,292	62	333	3,380	3,069	41	270
15-19	6,392	4,044	1,600	748	3,263	2,129	747	387	3,129	1,915	853	361
20-24	4,798	966	3,002	830	2,322	382	1,534	406	2,476	584	1,468	424
25-29	4,235	403	2,848	984	2,012	176	1,371	465	2,223	227	1,477	519
30-34	3,814	183	2,726	905	1,892	71	1,376	445	1,922	112	1,350	460
35-39	3,488	108	2,457	923	1,811	42	1,292	477	1,677	66	1,165	446
40-44	3,293	71	2,226	996	1,717	34	1,193	490	1,576	37	1,033	506
45-49	2,839	42	1,920	877	1,434	17	1,006	411	1,405	25	914	466
50-54	2,877	39	1,880	958	1,555	24	1,016	515	1,322	15	864	443
55-59	2,397	28	1,686	683	1,245	14	885	346	1,152	14	801	337
60-64	2,424	31	1,568	825	1,298	21	875	402	1,126	10	693	423
65-69	1,989	27	1,339	623	1,044	9	729	306	945	18	610	317
70-74	1,663	30	1,103	530	855	17	595	243	808	13	508	287
75-79	1,237	21	884	332	670	10	481	179	567	11	403	153
80-84	753	17	451	285	380	12	247	121	373	5	204	164
85-89	411	0	260	151	200	0	140	60	211	0	120	91
90-94	185	0	98	87	97	0	51	46	88	0	47	41
95-99	54	0	25	29	23	0	14	9	31	0	11	20
100 y más	23	0	12	11	13	0	7	6	10	0	5	5
No declarado	0	0	0	0	0	0	0	0	0	0	0	0

Cuadro 9, continuación...

Región, provincia, zona de residencia y grupos de edades	Población de 3 años y más											
	Total				Hombres				Mujeres			
	Total	Asiste	No asiste, pero asistió	Nunca asistió	Total	Asiste	No asiste, pero asistió	Nunca asistió	Total	Asiste	No asiste, pero asistió	Nunca asistió
Urbana	31,099	10,226	15,227	5,646	15,193	4,933	7,569	2,691	15,906	5,293	7,658	2,955
3-4	1,365	466	47	852	667	229	19	419	698	237	28	433
5-9	3,585	3,123	68	394	1,804	1,557	36	211	1,781	1,566	32	183
10-14	3,492	3,204	40	248	1,683	1,551	24	108	1,809	1,653	16	140
15-19	3,312	2,182	841	289	1,591	1,080	382	129	1,721	1,102	459	160
20-24	2,611	599	1,675	337	1,201	226	830	145	1,410	373	845	192
25-29	2,298	232	1,669	397	1,066	105	777	184	1,232	127	892	213
30-34	2,088	135	1,567	386	1,013	56	769	188	1,075	79	798	198
35-39	1,869	80	1,448	341	938	30	732	176	931	50	716	165
40-44	1,777	45	1,362	370	887	22	681	184	890	23	681	186
45-49	1,462	34	1,135	293	739	14	573	152	723	20	562	141
50-54	1,433	24	1,066	343	749	13	557	179	684	11	509	164
55-59	1,210	21	964	225	568	10	455	103	642	11	509	122
60-64	1,268	20	952	296	645	13	504	128	623	7	448	168
65-69	1,069	17	790	262	550	4	419	127	519	13	371	135
70-74	850	20	629	201	414	11	315	88	436	9	314	113
75-79	652	15	497	140	322	6	253	63	330	9	244	77
80-84	397	9	251	137	190	6	128	56	207	3	123	81
85-89	229	0	148	81	100	0	73	27	129	0	75	54
90-94	100	0	61	39	52	0	33	19	48	0	28	20
95-99	25	0	13	12	10	0	7	3	15	0	6	9
100 y más	7	0	4	3	4	0	2	2	3	0	2	1
No declarado	0	0	0	0	0	0	0	0	0	0	0	0

Cuadro 9, continuación...

Región, provincia, zona de residencia y grupos de edades	Población de 3 años y más											
	Total						Hombres			Mujeres		
	Total	Asiste	No asiste, pero asistió	Nunca asistió	Total	Asiste	No asiste, pero asistió	Nunca asistió	Total	Asiste	No asiste, pero asistió	Nunca asistió
Rural	29,234	9,044	11,179	9,011	15,612	4,791	6,162	4,659	13,622	4,253	5,017	4,352
3-4	1,555	216	33	1,306	799	97	17	685	756	119	16	621
5-9	3,889	3,094	70	725	2,017	1,591	38	388	1,872	1,503	32	337
10-14	3,575	3,157	63	355	2,004	1,741	38	225	1,571	1,416	25	130
15-19	3,080	1,862	759	459	1,672	1,049	365	258	1,408	813	394	201
20-24	2,187	367	1,327	493	1,121	156	704	261	1,066	211	623	232
25-29	1,937	171	1,179	587	946	71	594	281	991	100	585	306
30-34	1,726	48	1,159	519	879	15	607	257	847	33	552	262
35-39	1,619	28	1,009	582	873	12	560	301	746	16	449	281
40-44	1,516	26	864	626	830	12	512	306	686	14	352	320
45-49	1,377	8	785	584	695	3	433	259	682	5	352	325
50-54	1,444	15	814	615	806	11	459	336	638	4	355	279
55-59	1,187	7	722	458	677	4	430	243	510	3	292	215
60-64	1,156	11	616	529	653	8	371	274	503	3	245	255
65-69	920	10	549	361	494	5	310	179	426	5	239	182
70-74	813	10	474	329	441	6	280	155	372	4	194	174
75-79	585	6	387	192	348	4	228	116	237	2	159	76
80-84	356	8	200	148	190	6	119	65	166	2	81	83
85-89	182	0	112	70	100	0	67	33	82	0	45	37
90-94	85	0	37	48	45	0	18	27	40	0	19	21
95-99	29	0	12	17	13	0	7	6	16	0	5	11
100 y más	16	0	8	8	9	0	5	4	7	0	3	4
No declarado	0	0	0	0	0	0	0	0	0	0	0	0

Cuadro 9, continuación...

Región, provincia, zona de residencia y grupos de edades	Población de 3 años y más											
	Total				Hombres				Mujeres			
	Total	Asiste	No asiste, pero asistió	Nunca asistió	Total	Asiste	No asiste, pero asistió	Nunca asistió	Total	Asiste	No asiste, pero asistió	Nunca asistió
San Juan	231,636	77,904	120,698	33,034	118,769	37,590	62,956	18,223	112,867	40,314	57,742	14,811
3-4	8,663	3,277	273	5,113	4,449	1,669	149	2,631	4,214	1,608	124	2,482
5-9	21,907	20,374	474	1,059	11,192	10,393	231	568	10,715	9,981	243	491
10-14	21,632	20,671	492	469	11,163	10,612	261	290	10,469	10,059	231	179
15-19	19,815	14,465	4,482	868	10,288	7,244	2,473	571	9,527	7,221	2,009	297
20-24	19,473	7,716	10,346	1,411	9,835	3,025	5,935	875	9,638	4,691	4,411	536
25-29	17,966	4,857	11,527	1,582	8,915	1,807	6,086	1,022	9,051	3,050	5,441	560
30-34	16,507	2,537	12,376	1,594	8,457	971	6,469	1,017	8,050	1,566	5,907	577
35-39	14,384	1,143	11,661	1,580	7,460	477	5,977	1,006	6,924	666	5,684	574
40-44	14,272	681	11,579	2,012	7,509	308	5,940	1,261	6,763	373	5,639	751
45-49	12,533	433	9,985	2,115	6,562	228	5,105	1,229	5,971	205	4,880	886
50-54	12,967	400	10,079	2,488	6,863	198	5,200	1,465	6,104	202	4,879	1,023
55-59	11,951	369	9,143	2,439	6,165	181	4,648	1,336	5,786	188	4,495	1,103
60-64	10,271	260	7,719	2,292	5,479	130	4,093	1,256	4,792	130	3,626	1,036
65-69	9,396	262	6,781	2,353	4,678	125	3,447	1,106	4,718	137	3,334	1,247
70-74	7,321	183	5,334	1,804	3,605	84	2,644	877	3,716	99	2,690	927
75-79	5,174	154	3,760	1,260	2,520	81	1,866	573	2,654	73	1,894	687
80-84	3,827	122	2,521	1,184	1,868	57	1,294	517	1,959	65	1,227	667
85-89	2,162	0	1,378	784	1,084	0	726	358	1,078	0	652	426
90-94	1,012	0	581	431	482	0	299	183	530	0	282	248
95-99	274	0	157	117	139	0	87	52	135	0	70	65
100 y más	129	0	50	79	56	0	26	30	73	0	24	49
No declarado	0	0	0	0	0	0	0	0	0	0	0	0

Cuadro 9, continuación...

Región, provincia, zona de residencia y grupos de edades	Población de 3 años y más											
	Total				Hombres				Mujeres			
	Total	Asiste	No asiste, pero asistió	Nunca asistió	Total	Asiste	No asiste, pero asistió	Nunca asistió	Total	Asiste	No asiste, pero asistió	Nunca asistió
Urbana	139,966	48,608	76,284	15,074	69,413	23,159	38,358	7,896	70,553	25,449	37,926	7,178
3-4	5,209	2,132	155	2,922	2,716	1,096	83	1,537	2,493	1,036	72	1,385
5-9	13,216	12,383	288	545	6,742	6,318	141	283	6,474	6,065	147	262
10-14	12,763	12,298	289	176	6,531	6,286	157	88	6,232	6,012	132	88
15-19	11,966	9,125	2,533	308	6,026	4,479	1,372	175	5,940	4,646	1,161	133
20-24	11,985	5,013	6,432	540	5,888	1,964	3,611	313	6,097	3,049	2,821	227
25-29	11,331	3,218	7,482	631	5,359	1,161	3,816	382	5,972	2,057	3,666	249
30-34	10,444	1,921	7,882	641	5,239	736	4,091	412	5,205	1,185	3,791	229
35-39	8,838	865	7,310	663	4,405	343	3,618	444	4,433	522	3,692	219
40-44	8,908	384	7,714	810	4,430	177	3,769	484	4,478	207	3,945	326
45-49	7,565	273	6,437	855	3,791	140	3,168	483	3,774	133	3,269	372
50-54	7,738	244	6,455	1,039	3,973	121	3,251	601	3,765	123	3,204	438
55-59	7,031	208	5,824	999	3,404	100	2,774	530	3,627	108	3,050	469
60-64	6,181	160	4,981	1,040	3,140	72	2,541	527	3,041	88	2,440	513
65-69	5,464	147	4,216	1,101	2,619	63	2,066	490	2,845	84	2,150	611
70-74	4,125	93	3,202	830	1,877	35	1,488	354	2,248	58	1,714	476
75-79	2,962	82	2,249	631	1,357	45	1,050	262	1,605	37	1,199	369
80-84	2,147	62	1,486	599	952	23	702	227	1,195	39	784	372
85-89	1,260	0	855	405	600	0	430	170	660	0	425	235
90-94	589	0	362	227	257	0	165	92	332	0	197	135
95-99	173	0	103	70	80	0	50	30	93	0	53	40
100 y más	71	0	29	42	27	0	15	12	44	0	14	30
No declarado	0	0	0	0	0	0	0	0	0	0	0	0

Cuadro 9, continuación...

Región, provincia, zona de residencia y grupos de edades	Población de 3 años y más											
	Total				Hombres				Mujeres			
	Total	Asiste	No asiste, pero asistió	Nunca asistió	Total	Asiste	No asiste, pero asistió	Nunca asistió	Total	Asiste	No asiste, pero asistió	Nunca asistió
Rural	91,670	29,296	44,414	17,960	49,356	14,431	24,598	10,327	42,314	14,865	19,816	7,633
3-4	3,454	1,145	118	2,191	1,733	573	66	1,094	1,721	572	52	1,097
5-9	8,691	7,991	186	514	4,450	4,075	90	285	4,241	3,916	96	229
10-14	8,869	8,373	203	293	4,632	4,326	104	202	4,237	4,047	99	91
15-19	7,849	5,340	1,949	560	4,262	2,765	1,101	396	3,587	2,575	848	164
20-24	7,488	2,703	3,914	871	3,947	1,061	2,324	562	3,541	1,642	1,590	309
25-29	6,635	1,639	4,045	951	3,556	646	2,270	640	3,079	993	1,775	311
30-34	6,063	616	4,494	953	3,218	235	2,378	605	2,845	381	2,116	348
35-39	5,546	278	4,351	917	3,055	134	2,359	562	2,491	144	1,992	355
40-44	5,364	297	3,865	1,202	3,079	131	2,171	777	2,285	166	1,694	425
45-49	4,968	160	3,548	1,260	2,771	88	1,937	746	2,197	72	1,611	514
50-54	5,229	156	3,624	1,449	2,890	77	1,949	864	2,339	79	1,675	585
55-59	4,920	161	3,319	1,440	2,761	81	1,874	806	2,159	80	1,445	634
60-64	4,090	100	2,738	1,252	2,339	58	1,552	729	1,751	42	1,186	523
65-69	3,932	115	2,565	1,252	2,059	62	1,381	616	1,873	53	1,184	636
70-74	3,196	90	2,132	974	1,728	49	1,156	523	1,468	41	976	451
75-79	2,212	72	1,511	629	1,163	36	816	311	1,049	36	695	318
80-84	1,680	60	1,035	585	916	34	592	290	764	26	443	295
85-89	902	0	523	379	484	0	296	188	418	0	227	191
90-94	423	0	219	204	225	0	134	91	198	0	85	113
95-99	101	0	54	47	59	0	37	22	42	0	17	25
100 y más	58	0	21	37	29	0	11	18	29	0	10	19
No declarado	0	0	0	0	0	0	0	0	0	0	0	0

Cuadro 9, continuación...

Región, provincia, zona de residencia y grupos de edades	Población de 3 años y más																	
	Total						Hombres						Mujeres					
	Total	Asiste	No asiste, pero asistió	Nunca asistió	Total	Asiste	No asiste, pero asistió	Nunca asistió	Total	Asiste	No asiste, pero asistió	Nunca asistió						
Región Yuma	791,782	232,530	484,535	74,717	394,136	113,454	239,833	40,849	397,646	119,076	244,702	33,868						
3-4	30,766	12,167	1,064	17,535	15,736	5,965	522	9,249	15,030	6,202	542	8,286						
5-9	72,904	65,035	2,694	5,175	37,267	33,045	1,441	2,781	35,637	31,990	1,253	2,394						
10-14	70,931	66,351	2,984	1,596	36,309	33,845	1,578	886	34,622	32,506	1,406	710						
15-19	67,602	43,645	22,156	1,801	33,178	21,060	11,081	1,037	34,424	22,585	11,075	764						
20-24	74,132	16,229	54,047	3,856	36,397	6,452	27,745	2,200	37,735	9,777	26,302	1,656						
25-29	77,105	9,175	63,002	4,928	37,463	3,748	30,931	2,784	39,642	5,427	32,071	2,144						
30-34	73,617	5,817	63,047	4,753	36,522	2,525	31,246	2,751	37,095	3,292	31,801	2,002						
35-39	62,305	3,731	54,115	4,459	30,814	1,684	26,579	2,551	31,491	2,047	27,536	1,908						
40-44	56,948	2,707	49,592	4,649	28,764	1,327	24,599	2,838	28,184	1,380	24,993	1,811						
45-49	46,010	1,981	40,163	3,866	23,177	972	19,977	2,228	22,833	1,009	20,186	1,638						
50-54	42,500	1,769	36,541	4,190	21,357	857	18,170	2,330	21,143	912	18,371	1,860						
55-59	32,645	1,282	27,929	3,434	16,193	684	13,663	1,846	16,452	598	14,266	1,588						
60-64	27,525	931	22,774	3,820	13,560	463	11,153	1,944	13,965	468	11,621	1,876						
65-69	19,788	665	15,919	3,204	9,464	310	7,541	1,613	10,324	355	8,378	1,591						
70-74	14,737	490	11,683	2,564	7,172	249	5,619	1,304	7,565	241	6,064	1,260						
75-79	9,262	326	7,345	1,591	4,524	151	3,499	874	4,738	175	3,846	717						
80-84	6,780	229	5,005	1,546	3,362	117	2,422	823	3,418	112	2,583	723						
85-89	3,720	0	2,870	850	1,676	0	1,290	386	2,044	0	1,580	464						
90-94	1,734	0	1,177	557	815	0	561	254	919	0	616	303						
95-99	530	0	319	211	277	0	162	115	253	0	157	96						
100 y más	237	0	105	132	106	0	51	55	131	0	54	77						
No declarado	4	0	4	0	3	0	3	0	1	0	1	0						

Cuadro 9, continuación...

Región, provincia, zona de residencia y grupos de edades	Población de 3 años y más											
	Total				Hombres				Mujeres			
	Total	Asiste	No asiste, pero asistió	Nunca asistió	Total	Asiste	No asiste, pero asistió	Nunca asistió	Total	Asiste	No asiste, pero asistió	Nunca asistió
Urbana	634,286	187,307	398,425	48,554	309,179	90,847	192,909	25,423	325,107	96,460	205,516	23,131
3-4	24,713	10,371	839	13,503	12,620	5,095	405	7,120	12,093	5,276	434	6,383
5-9	58,961	52,883	2,104	3,974	30,111	26,843	1,119	2,149	28,850	26,040	985	1,825
10-14	57,417	53,932	2,307	1,178	29,317	27,434	1,208	675	28,100	26,498	1,099	503
15-19	55,373	36,112	18,049	1,212	26,956	17,307	8,944	705	28,417	18,805	9,105	507
20-24	60,534	13,052	45,078	2,404	29,408	5,079	22,991	1,338	31,126	7,973	22,087	1,066
25-29	62,764	6,763	53,030	2,971	29,903	2,719	25,606	1,578	32,861	4,044	27,424	1,393
30-34	59,369	4,563	51,999	2,807	28,867	1,899	25,391	1,577	30,502	2,664	26,608	1,230
35-39	49,581	2,754	44,181	2,646	23,901	1,221	21,223	1,457	25,680	1,533	22,958	1,189
40-44	45,518	1,814	41,138	2,566	22,389	870	20,003	1,516	23,129	944	21,135	1,050
45-49	36,816	1,351	33,216	2,249	17,993	637	16,135	1,221	18,823	714	17,081	1,028
50-54	33,674	1,198	30,117	2,359	16,441	554	14,627	1,260	17,233	644	15,490	1,099
55-59	25,847	860	22,996	1,991	12,373	448	10,894	1,031	13,474	412	12,102	960
60-64	21,323	619	18,511	2,193	10,023	280	8,737	1,006	11,300	339	9,774	1,187
65-69	15,157	426	12,831	1,900	6,780	190	5,804	786	8,377	236	7,027	1,114
70-74	10,947	286	9,135	1,526	4,907	131	4,133	643	6,040	155	5,002	883
75-79	6,826	193	5,701	932	3,090	82	2,566	442	3,736	111	3,135	490
80-84	4,890	130	3,795	965	2,200	58	1,690	452	2,690	72	2,105	513
85-89	2,778	0	2,193	585	1,150	0	924	226	1,628	0	1,269	359
90-94	1,285	0	910	375	533	0	385	148	752	0	525	227
95-99	349	0	213	136	152	0	90	62	197	0	123	74
100 y más	163	0	81	82	65	0	34	31	98	0	47	51
No declarado	1	0	1	0	0	0	0	0	1	0	1	0

Cuadro 9, continuación...

Región, provincia, zona de residencia y grupos de edades	Población de 3 años y más											
	Total				Hombres				Mujeres			
	Total	Asiste	No asiste, pero asistió	Nunca asistió	Total	Asiste	No asiste, pero asistió	Nunca asistió	Total	Asiste	No asiste, pero asistió	Nunca asistió
Rural	157,496	45,223	86,110	26,163	84,957	22,607	46,924	15,426	72,539	22,616	39,186	10,737
3-4	6,053	1,796	225	4,032	3,116	870	117	2,129	2,937	926	108	1,903
5-9	13,943	12,152	590	1,201	7,156	6,202	322	632	6,787	5,950	268	569
10-14	13,514	12,419	677	418	6,992	6,411	418	211	6,522	6,008	307	207
15-19	12,229	7,533	4,107	589	6,222	3,753	2,137	332	6,007	3,780	1,970	257
20-24	13,598	3,177	8,969	1,452	6,989	1,373	4,754	862	6,609	1,804	4,215	590
25-29	14,341	2,412	9,972	1,957	7,560	1,029	5,325	1,206	6,781	1,383	4,647	751
30-34	14,248	1,254	11,048	1,946	7,655	626	5,855	1,174	6,593	514	5,193	772
35-39	12,724	977	9,934	1,813	6,913	463	5,356	1,094	5,811	628	4,578	719
40-44	11,430	893	8,454	2,083	6,375	457	4,596	1,322	5,055	436	3,858	761
45-49	9,194	630	6,947	1,617	5,184	335	3,842	1,007	4,010	295	3,105	610
50-54	8,826	571	6,424	1,831	4,916	303	3,543	1,070	3,910	268	2,881	761
55-59	6,798	422	4,933	1,443	3,820	236	2,769	815	2,978	186	2,164	628
60-64	6,202	312	4,263	1,627	3,537	183	2,416	938	2,665	129	1,847	689
65-69	4,631	239	3,088	1,304	2,684	120	1,737	827	1,947	119	1,351	477
70-74	3,790	204	2,548	1,038	2,265	118	1,486	661	1,525	86	1,062	377
75-79	2,436	133	1,644	659	1,434	69	933	432	1,002	64	711	227
80-84	1,890	99	1,210	581	1,162	59	732	371	728	40	478	210
85-89	942	0	677	265	526	0	366	160	416	0	311	105
90-94	449	0	267	182	282	0	176	106	167	0	91	76
95-99	181	0	106	75	125	0	72	53	56	0	34	22
100 y más	74	0	24	50	41	0	17	24	33	0	7	26
No declarado	3	0	3	0	3	0	3	0	0	0	0	0

Cuadro 9, continuación...

Región, provincia, zona de residencia y grupos de edades	Población de 3 años y más											
	Total				Hombres				Mujeres			
	Total	Asiste	No asiste, pero asistió	Nunca asistió	Total	Asiste	No asiste, pero asistió	Nunca asistió	Total	Asiste	No asiste, pero asistió	Nunca asistió
El Seibo	94,114	27,886	53,793	12,435	49,231	13,919	28,037	7,275	44,883	13,967	25,756	5,160
3-4	3,589	1,484	93	2,012	1,827	745	54	1,028	1,762	739	39	984
5-9	8,807	8,147	162	498	4,615	4,268	105	242	4,192	3,879	57	256
10-14	8,748	8,382	201	165	4,558	4,360	111	87	4,190	4,022	90	78
15-19	8,098	5,283	2,531	284	4,126	2,631	1,323	172	3,972	2,652	1,208	112
20-24	8,288	1,831	5,790	667	4,329	685	3,221	423	3,959	1,146	2,569	244
25-29	7,770	884	6,170	716	4,062	313	3,297	452	3,708	571	2,873	264
30-34	7,368	488	6,100	780	3,831	211	3,125	495	3,537	277	2,975	285
35-39	6,343	282	5,267	794	3,304	123	2,698	483	3,039	159	2,569	311
40-44	5,898	193	4,763	942	3,196	95	2,504	597	2,702	98	2,259	345
45-49	5,019	163	4,091	765	2,598	75	2,043	480	2,421	88	2,048	285
50-54	5,318	189	4,264	865	2,821	94	2,207	520	2,497	95	2,057	345
55-59	4,374	152	3,489	733	2,335	90	1,810	435	2,039	62	1,679	298
60-64	4,085	132	3,124	829	2,121	78	1,588	455	1,964	54	1,536	374
65-69	3,286	89	2,447	750	1,756	47	1,264	445	1,530	42	1,183	305
70-74	2,618	96	1,957	565	1,384	50	993	341	1,234	46	964	224
75-79	1,794	51	1,351	392	993	35	720	238	801	16	631	154
80-84	1,356	40	1,008	308	735	19	526	190	621	21	482	118
85-89	749	0	573	176	356	0	264	92	393	0	309	84
90-94	417	0	298	119	186	0	128	58	231	0	170	61
95-99	125	0	78	47	71	0	38	33	54	0	40	14
100 y más	61	0	33	28	24	0	15	9	37	0	18	19
No declarado	3	0	3	0	3	0	3	0	0	0	0	0

Cuadro 9, continuación...

Región, provincia, zona de residencia y grupos de edades	Población de 3 años y más											
	Total				Hombres				Mujeres			
	Total	Asiste	No asiste, pero asistió	Nunca asistió	Total	Asiste	No asiste, pero asistió	Nunca asistió	Total	Asiste	No asiste, pero asistió	Nunca asistió
Urbana	48,783	14,441	29,965	4,377	24,296	7,092	14,815	2,389	24,487	7,349	15,150	1,988
3-4	1,772	1,009	50	713	887	499	28	360	885	510	22	353
5-9	4,476	4,175	76	225	2,341	2,182	48	111	2,135	1,993	28	114
10-14	4,421	4,245	107	69	2,313	2,215	58	40	2,108	2,030	49	29
15-19	4,314	2,836	1,364	114	2,150	1,391	694	65	2,164	1,445	670	49
20-24	4,469	974	3,274	221	2,272	344	1,806	122	2,197	630	1,468	99
25-29	4,224	438	3,519	267	2,099	138	1,808	153	2,125	300	1,711	114
30-34	3,971	271	3,423	277	2,001	101	1,727	173	1,970	170	1,696	104
35-39	3,426	138	2,982	306	1,711	53	1,486	172	1,715	85	1,496	134
40-44	3,070	70	2,692	308	1,572	30	1,348	194	1,498	40	1,344	114
45-49	2,593	58	2,318	217	1,258	30	1,098	130	1,335	28	1,220	87
50-54	2,759	63	2,394	302	1,377	28	1,170	179	1,382	35	1,224	123
55-59	2,227	45	1,941	241	1,101	24	938	139	1,126	21	1,003	102
60-64	2,023	47	1,707	269	955	23	796	136	1,068	24	911	133
65-69	1,631	24	1,381	226	739	12	617	110	892	12	764	116
70-74	1,240	26	1,000	214	576	13	446	117	664	13	554	97
75-79	837	10	697	130	401	7	328	66	436	3	369	64
80-84	645	12	518	115	297	2	237	58	348	10	281	57
85-89	376	0	297	79	143	0	115	28	233	0	182	51
90-94	228	0	173	55	76	0	52	24	152	0	121	31
95-99	50	0	34	16	19	0	10	9	31	0	24	7
100 y más	31	0	18	13	8	0	5	3	23	0	13	10
No declarado	0	0	0	0	0	0	0	0	0	0	0	0

Cuadro 9, continuación...

Región, provincia, zona de residencia y grupos de edades	Población de 3 años y más											
	Total				Hombres				Mujeres			
	Total	Asiste	No asiste, pero asistió	Nunca asistió	Total	Asiste	No asiste, pero asistió	Nunca asistió	Total	Asiste	No asiste, pero asistió	Nunca asistió
Rural	45,331	13,445	23,828	8,058	24,935	6,827	13,222	4,886	20,396	6,618	10,606	3,172
3-4	1,817	475	43	1,299	940	246	26	668	877	229	17	631
5-9	4,331	3,972	86	273	2,274	2,086	57	131	2,057	1,886	29	142
10-14	4,327	4,137	94	96	2,245	2,145	53	47	2,082	1,992	41	49
15-19	3,784	2,447	1,167	170	1,976	1,240	629	107	1,808	1,207	538	63
20-24	3,819	857	2,516	446	2,057	341	1,415	301	1,762	516	1,101	145
25-29	3,546	446	2,651	449	1,963	175	1,489	299	1,583	271	1,162	150
30-34	3,397	217	2,677	503	1,830	110	1,398	322	1,567	107	1,279	181
35-39	2,917	144	2,285	488	1,593	70	1,212	311	1,324	74	1,073	177
40-44	2,828	123	2,071	634	1,624	65	1,156	403	1,204	58	915	231
45-49	2,426	105	1,773	548	1,340	45	945	350	1,086	60	828	198
50-54	2,559	126	1,870	563	1,444	66	1,037	341	1,115	60	833	222
55-59	2,147	107	1,548	492	1,234	66	872	296	913	41	676	196
60-64	2,062	85	1,417	560	1,166	55	792	319	896	30	625	241
65-69	1,655	65	1,066	524	1,017	35	647	335	638	30	419	189
70-74	1,378	70	957	351	808	37	547	224	570	33	410	127
75-79	957	41	654	262	592	28	392	172	365	13	262	90
80-84	711	28	490	193	438	17	289	132	273	11	201	61
85-89	373	0	276	97	213	0	149	64	160	0	127	33
90-94	189	0	125	64	110	0	76	34	79	0	49	30
95-99	75	0	44	31	52	0	28	24	23	0	16	7
100 y más	30	0	15	15	16	0	10	6	14	0	5	9
No declarado	3	0	3	0	3	0	3	0	0	0	0	0

Cuadro 9, continuación...

Región, provincia, zona de residencia y grupos de edades	Población de 3 años y más																	
	Total						Hombres						Mujeres					
	Total	Asiste	No asiste, pero asistió	Nunca asistió	Total	Asiste	No asiste, pero asistió	Nunca asistió	Total	Asiste	No asiste, pero asistió	Nunca asistió						
La Altagracia	424,072	123,372	257,608	43,092	211,721	59,465	128,757	23,499	212,351	63,907	128,851	19,593						
3-4	16,687	5,970	599	10,118	8,577	2,908	278	5,391	8,110	3,062	321	4,727						
5-9	38,615	33,600	1,685	3,330	19,579	16,900	902	1,777	19,036	16,700	783	1,553						
10-14	36,908	33,907	1,970	1,031	18,718	17,118	1,040	560	18,190	16,789	930	471						
15-19	34,627	21,811	11,756	1,060	16,656	10,296	5,757	603	17,971	11,515	5,999	457						
20-24	39,954	8,565	28,991	2,398	19,153	3,338	14,520	1,295	20,801	5,227	14,471	1,103						
25-29	44,198	5,949	34,968	3,281	21,183	2,444	16,934	1,805	23,015	3,505	18,034	1,476						
30-34	43,383	4,005	36,272	3,106	21,666	1,779	18,137	1,750	21,717	2,226	18,135	1,356						
35-39	37,298	2,713	31,750	2,835	18,569	1,246	15,742	1,581	18,729	1,467	16,008	1,254						
40-44	32,556	1,967	27,855	2,734	16,732	983	14,071	1,678	15,824	984	13,784	1,056						
45-49	25,033	1,376	21,429	2,228	13,028	706	11,031	1,291	12,005	670	10,398	937						
50-54	21,903	1,183	18,400	2,320	11,299	578	9,420	1,301	10,604	605	8,980	1,019						
55-59	15,481	785	12,894	1,802	7,885	434	6,490	961	7,596	351	6,404	841						
60-64	12,554	532	10,140	1,882	6,365	262	5,144	959	6,189	270	4,996	923						
65-69	8,748	390	6,830	1,528	4,210	172	3,267	771	4,538	218	3,563	757						
70-74	6,540	294	5,006	1,240	3,302	150	2,529	623	3,238	144	2,477	617						
75-79	4,023	192	3,124	707	2,009	76	1,536	397	2,014	116	1,588	310						
80-84	2,968	133	2,113	722	1,506	75	1,048	383	1,462	58	1,065	339						
85-89	1,588	0	1,216	372	763	0	583	180	825	0	633	192						
90-94	672	0	439	233	343	0	231	112	329	0	208	121						
95-99	228	0	130	98	122	0	73	49	106	0	57	49						
100 y más	107	0	40	67	56	0	24	32	51	0	16	35						
No declarado	1	0	1	0	0	0	0	0	1	0	1	0						

Cuadro 9, continuación...

Región, provincia, zona de residencia y grupos de edades	Población de 3 años y más											
	Total				Hombres				Mujeres			
	Total	Asiste	No asiste, pero asistió	Nunca asistió	Total	Asiste	No asiste, pero asistió	Nunca asistió	Total	Asiste	No asiste, pero asistió	Nunca asistió
Urbana	325,885	95,608	202,782	27,495	159,892	45,802	99,544	14,546	165,993	49,806	103,238	12,949
3-4	13,047	4,869	440	7,738	6,694	2,388	197	4,109	6,353	2,481	243	3,629
5-9	30,413	26,680	1,260	2,473	15,460	13,455	679	1,326	14,953	13,225	581	1,147
10-14	28,953	26,786	1,444	723	14,619	13,466	748	405	14,334	13,320	696	318
15-19	27,426	17,502	9,248	676	13,085	8,199	4,488	398	14,341	9,303	4,760	278
20-24	31,439	6,482	23,436	1,521	14,958	2,410	11,726	822	16,481	4,072	11,710	699
25-29	34,688	4,143	28,569	1,976	16,339	1,681	13,623	1,035	18,349	2,462	14,946	941
30-34	33,757	3,013	28,889	1,855	16,605	1,285	14,283	1,037	17,152	1,728	14,606	818
35-39	28,551	1,914	24,956	1,681	13,902	868	12,128	906	14,649	1,046	12,828	775
40-44	24,921	1,229	22,199	1,493	12,568	608	11,057	903	12,353	621	11,142	590
45-49	18,979	873	16,792	1,314	9,611	430	8,463	718	9,368	443	8,329	596
50-54	16,304	759	14,317	1,228	8,242	356	7,211	675	8,062	403	7,106	553
55-59	11,457	482	9,957	1,018	5,658	271	4,855	532	5,799	211	5,102	486
60-64	8,996	317	7,658	1,021	4,372	145	3,759	468	4,624	172	3,899	553
65-69	6,135	224	5,039	872	2,768	94	2,312	362	3,367	130	2,727	510
70-74	4,414	163	3,604	647	2,045	72	1,712	261	2,369	91	1,892	386
75-79	2,722	108	2,227	387	1,279	40	1,050	189	1,443	68	1,177	198
80-84	1,948	64	1,476	408	896	34	663	199	1,052	30	813	209
85-89	1,073	0	845	228	490	0	390	100	583	0	455	128
90-94	455	0	317	138	207	0	147	60	248	0	170	78
95-99	138	0	77	61	61	0	36	25	77	0	41	36
100 y más	68	0	31	37	33	0	17	16	35	0	14	21
No declarado	1	0	1	0	0	0	0	0	1	0	1	0

Cuadro 9, continuación...

Región, provincia, zona de residencia y grupos de edades	Población de 3 años y más											
	Total				Hombres				Mujeres			
	Total	Asiste	No asiste, pero asistió	Nunca asistió	Total	Asiste	No asiste, pero asistió	Nunca asistió	Total	Asiste	No asiste, pero asistió	Nunca asistió
Rural	98,187	27,764	54,826	15,597	51,829	13,663	29,213	8,953	46,358	14,101	25,613	6,644
3-4	3,640	1,101	159	2,380	1,883	520	81	1,282	1,757	581	78	1,098
5-9	8,202	6,920	425	857	4,119	3,445	223	451	4,083	3,475	202	406
10-14	7,955	7,121	526	308	4,099	3,652	292	155	3,856	3,469	234	153
15-19	7,201	4,309	2,508	384	3,571	2,097	1,269	205	3,630	2,212	1,239	179
20-24	8,515	2,083	5,555	877	4,195	928	2,794	473	4,320	1,155	2,761	404
25-29	9,510	1,806	6,399	1,305	4,844	763	3,311	770	4,666	1,043	3,088	535
30-34	9,626	992	7,383	1,251	5,061	494	3,854	713	4,565	498	3,529	538
35-39	8,747	799	6,794	1,154	4,667	378	3,614	675	4,080	421	3,180	479
40-44	7,635	738	5,656	1,241	4,164	375	3,014	775	3,471	363	2,642	466
45-49	6,054	503	4,637	914	3,417	276	2,568	573	2,637	227	2,069	341
50-54	5,599	424	4,083	1,092	3,057	222	2,209	626	2,542	202	1,874	466
55-59	4,024	303	2,937	784	2,227	163	1,635	429	1,797	140	1,302	355
60-64	3,558	215	2,482	861	1,993	117	1,385	491	1,565	98	1,097	370
65-69	2,613	166	1,791	656	1,442	78	955	409	1,171	88	836	247
70-74	2,126	131	1,402	593	1,257	78	817	362	869	53	585	231
75-79	1,301	84	897	320	730	36	486	208	571	48	411	112
80-84	1,020	69	637	314	610	41	385	184	410	28	252	130
85-89	515	0	371	144	273	0	193	80	242	0	178	64
90-94	217	0	122	95	136	0	84	52	81	0	38	43
95-99	90	0	53	37	61	0	37	24	29	0	16	13
100 y más	39	0	9	30	23	0	7	16	16	0	2	14
No declarado	0	0	0	0	0	0	0	0	0	0	0	0

Cuadro 9, continuación...

Región, provincia, zona de residencia y grupos de edades	Población de 3 años y más											
	Total				Hombres				Mujeres			
	Total	Asiste	No asiste, pero asistió	Nunca asistió	Total	Asiste	No asiste, pero asistió	Nunca asistió	Total	Asiste	No asiste, pero asistió	Nunca asistió
La Romana	273,596	81,272	173,134	19,190	133,184	40,070	83,039	10,075	140,412	41,202	90,095	9,115
3-4	10,490	4,713	372	5,405	5,332	2,312	190	2,830	5,158	2,401	182	2,575
5-9	25,482	23,288	847	1,347	13,073	11,877	434	762	12,409	11,411	413	585
10-14	25,275	24,062	813	400	13,033	12,367	427	239	12,242	11,695	386	161
15-19	24,877	16,551	7,869	457	12,396	8,133	4,001	262	12,481	8,418	3,868	195
20-24	25,890	5,833	19,266	791	12,915	2,429	10,004	482	12,975	3,404	9,262	309
25-29	25,137	2,342	21,864	931	12,218	991	10,700	527	12,919	1,351	11,164	404
30-34	22,866	1,324	20,675	867	11,025	535	9,984	506	11,841	789	10,691	361
35-39	18,664	736	17,098	830	8,941	315	8,139	487	9,723	421	8,959	343
40-44	18,494	547	16,974	973	8,836	249	8,024	563	9,658	298	8,950	410
45-49	15,958	442	14,643	873	7,551	191	6,903	457	8,407	251	7,740	416
50-54	15,279	397	13,877	1,005	7,237	185	6,543	509	8,042	212	7,334	496
55-59	12,790	345	11,546	899	5,973	160	5,363	450	6,817	185	6,183	449
60-64	10,886	267	9,510	1,109	5,074	123	4,421	530	5,812	144	5,089	579
65-69	7,754	186	6,642	926	3,498	91	3,010	397	4,256	95	3,632	529
70-74	5,579	100	4,720	759	2,486	49	2,097	340	3,093	51	2,623	419
75-79	3,445	83	2,870	492	1,522	40	1,243	239	1,923	43	1,627	253
80-84	2,456	56	1,884	516	1,121	23	848	250	1,335	33	1,036	266
85-89	1,383	0	1,081	302	557	0	443	114	826	0	638	188
90-94	645	0	440	205	286	0	202	84	359	0	238	121
95-99	177	0	111	66	84	0	51	33	93	0	60	33
100 y más	69	0	32	37	26	0	12	14	43	0	20	23
No declarado	0	0	0	0	0	0	0	0	0	0	0	0

Cuadro 9, continuación...

Región, provincia, zona de residencia y grupos de edades	Población de 3 años y más											
	Total				Hombres				Mujeres			
	Total	Asiste	No asiste, pero asistió	Nunca asistió	Total	Asiste	No asiste, pero asistió	Nunca asistió	Total	Asiste	No asiste, pero asistió	Nunca asistió
Urbana	259,618	77,258	165,678	16,682	124,991	37,953	78,550	8,488	134,627	39,305	87,128	8,194
3-4	9,894	4,493	349	5,052	5,039	2,208	180	2,651	4,855	2,285	169	2,401
5-9	24,072	22,028	768	1,276	12,310	11,206	392	712	11,762	10,822	376	564
10-14	24,043	22,901	756	386	12,385	11,753	402	230	11,658	11,148	354	156
15-19	23,633	15,774	7,437	422	11,721	7,717	3,762	242	11,912	8,057	3,675	180
20-24	24,626	5,596	18,368	662	12,178	2,325	9,459	394	12,448	3,271	8,909	268
25-29	23,852	2,182	20,942	728	11,465	900	10,175	390	12,387	1,282	10,767	338
30-34	21,641	1,279	19,687	675	10,261	513	9,381	367	11,380	766	10,306	308
35-39	17,604	702	16,243	659	8,288	300	7,609	379	9,316	402	8,634	280
40-44	17,527	515	16,247	765	8,249	232	7,598	419	9,278	283	8,649	346
45-49	15,244	420	14,106	718	7,124	177	6,574	373	8,120	243	7,532	345
50-54	14,611	376	13,406	829	6,822	170	6,246	406	7,789	206	7,160	423
55-59	12,163	333	11,098	732	5,614	153	5,101	360	6,549	180	5,997	372
60-64	10,304	255	9,146	903	4,696	112	4,182	402	5,608	143	4,964	501
65-69	7,391	178	6,411	802	3,273	84	2,875	314	4,118	94	3,536	488
70-74	5,293	97	4,531	665	2,286	46	1,975	265	3,007	51	2,556	400
75-79	3,267	75	2,777	415	1,410	35	1,188	187	1,857	40	1,589	228
80-84	2,297	54	1,801	442	1,007	22	790	195	1,290	32	1,011	247
85-89	1,329	0	1,051	278	517	0	419	98	812	0	632	180
90-94	602	0	420	182	250	0	186	64	352	0	234	118
95-99	161	0	102	59	72	0	44	28	89	0	58	31
100 y más	64	0	32	32	24	0	12	12	40	0	20	20
No declarado	0	0	0	0	0	0	0	0	0	0	0	0

Cuadro 9, continuación...

Región, provincia, zona de residencia y grupos de edades	Población de 3 años y más											
	Total				Hombres				Mujeres			
	Total	Asiste	No asiste, pero asistió	Nunca asistió	Total	Asiste	No asiste, pero asistió	Nunca asistió	Total	Asiste	No asiste, pero asistió	Nunca asistió
Rural	13,978	4,014	7,456	2,508	8,193	2,117	4,489	1,587	5,785	1,897	2,967	921
3-4	596	220	23	353	293	104	10	179	303	116	13	174
5-9	1,410	1,260	79	71	763	671	42	50	647	589	37	21
10-14	1,232	1,161	57	14	648	614	25	9	584	547	32	5
15-19	1,244	777	432	35	675	416	239	20	569	361	193	15
20-24	1,264	237	898	129	737	104	545	88	527	133	353	41
25-29	1,285	160	922	203	753	91	525	137	532	69	397	66
30-34	1,225	45	988	192	764	22	603	139	461	23	385	53
35-39	1,060	34	855	171	653	15	530	108	407	19	325	63
40-44	967	32	727	208	587	17	426	144	380	15	301	64
45-49	714	22	537	155	427	14	329	84	287	8	208	71
50-54	668	21	471	176	415	15	297	103	253	6	174	73
55-59	627	12	448	167	359	7	262	90	268	5	186	77
60-64	582	12	364	206	378	11	239	128	204	1	125	78
65-69	363	8	231	124	225	7	135	83	138	1	96	41
70-74	286	3	189	94	200	3	122	75	86	0	67	19
75-79	178	8	93	77	112	5	55	52	66	3	38	25
80-84	159	2	83	74	114	1	58	55	45	1	25	19
85-89	54	0	30	24	40	0	24	16	14	0	6	8
90-94	43	0	20	23	36	0	16	20	7	0	4	3
95-99	16	0	9	7	12	0	7	5	4	0	2	2
100 y más	5	0	0	5	2	0	0	2	3	0	0	3
No declarado	0	0	0	0	0	0	0	0	0	0	0	0

Cuadro 9, continuación...

Región, provincia, zona de residencia y grupos de edades	Población de 3 años y más																	
	Total						Hombres						Mujeres					
	Total	Asiste	No asiste, pero asistió	Nunca asistió	Total	Asiste	No asiste, pero asistió	Nunca asistió	Total	Asiste	No asiste, pero asistió	Nunca asistió						
Región Higuamo	611,316	190,078	368,053	53,185	301,962	92,572	180,352	29,038	309,354	97,506	187,701	24,147						
3-4	23,479	9,196	777	13,506	12,150	4,652	379	7,119	11,329	4,544	398	6,387						
5-9	58,086	54,443	1,484	2,159	29,938	27,937	791	1,210	28,148	26,506	693	949						
10-14	57,009	55,002	1,371	636	29,203	28,089	724	390	27,806	26,913	647	246						
15-19	54,520	36,797	16,670	1,053	27,751	18,298	8,811	642	26,769	18,499	7,859	411						
20-24	56,176	14,962	39,120	2,094	28,007	5,631	21,137	1,239	28,169	9,331	17,983	855						
25-29	52,894	7,614	42,801	2,479	25,754	2,742	21,486	1,526	27,140	4,872	21,315	953						
30-34	49,031	3,608	42,916	2,507	23,879	1,381	21,020	1,478	25,152	2,227	21,896	1,029						
35-39	40,433	1,938	36,053	2,442	19,506	782	17,241	1,483	20,927	1,156	18,812	959						
40-44	37,744	1,396	33,656	2,692	18,305	623	16,075	1,607	19,439	773	17,581	1,085						
45-49	33,896	1,042	30,157	2,697	16,201	463	14,136	1,602	17,695	579	16,021	1,095						
50-54	34,419	1,120	30,139	3,160	16,768	535	14,425	1,808	17,651	585	15,714	1,352						
55-59	30,248	883	26,146	3,219	14,389	410	12,226	1,753	15,859	473	13,920	1,466						
60-64	25,852	712	21,754	3,386	12,511	353	10,357	1,801	13,341	359	11,397	1,585						
65-69	19,074	531	15,417	3,126	9,397	272	7,545	1,580	9,677	259	7,872	1,546						
70-74	14,807	397	11,844	2,566	7,132	188	5,641	1,303	7,675	209	6,203	1,263						
75-79	9,943	260	7,973	1,710	4,746	133	3,775	838	5,197	127	4,198	872						
80-84	7,047	177	5,261	1,609	3,363	83	2,491	789	3,684	94	2,770	820						
85-89	3,923	0	2,831	1,092	1,754	0	1,316	438	2,169	0	1,515	654						
90-94	1,847	0	1,213	634	851	0	576	275	996	0	637	359						
95-99	635	0	356	279	260	0	149	111	375	0	207	168						
100 y más	247	0	110	137	93	0	49	44	154	0	61	93						
No declarado	6	0	4	2	4	0	2	2	2	0	2	0						

Cuadro 9, continuación...

Región, provincia, zona de residencia y grupos de edades	Población de 3 años y más											
	Total				Hombres				Mujeres			
	Total	Asiste	No asiste, pero asistió	Nunca asistió	Total	Asiste	No asiste, pero asistió	Nunca asistió	Total	Asiste	No asiste, pero asistió	Nunca asistió
Urbana	438,439	135,148	273,367	29,924	211,180	65,446	130,249	15,485	227,259	69,702	143,118	14,439
3-4	16,356	7,271	564	8,521	8,440	3,680	272	4,488	7,916	3,591	292	4,033
5-9	40,349	37,978	1,020	1,351	20,733	19,417	542	774	19,616	18,561	478	577
10-14	40,156	38,752	980	424	20,477	19,696	519	262	19,679	19,056	461	162
15-19	38,552	26,481	11,452	619	19,670	13,151	6,146	373	18,882	13,330	5,306	246
20-24	39,915	10,791	28,021	1,103	19,642	4,026	15,002	614	20,273	6,765	13,019	489
25-29	38,243	5,157	31,767	1,319	18,224	1,821	15,643	760	20,019	3,336	16,124	559
30-34	35,763	2,858	31,539	1,366	17,051	1,096	15,187	768	18,712	1,762	16,352	598
35-39	29,412	1,517	26,629	1,266	13,831	585	12,492	754	15,581	932	14,137	512
40-44	27,314	917	25,071	1,326	12,827	396	11,690	741	14,487	521	13,381	585
45-49	24,892	712	22,834	1,346	11,404	302	10,335	767	13,488	410	12,499	579
50-54	25,504	780	23,101	1,623	11,960	356	10,708	896	13,544	424	12,393	727
55-59	22,517	629	20,251	1,637	10,171	285	9,080	806	12,346	344	11,171	831
60-64	19,087	478	16,810	1,799	8,810	240	7,714	856	10,277	238	9,096	943
65-69	13,615	341	11,638	1,636	6,267	163	5,365	739	7,348	178	6,273	897
70-74	10,330	238	8,717	1,375	4,605	106	3,908	591	5,725	132	4,809	784
75-79	6,907	148	5,796	963	3,047	76	2,546	425	3,860	72	3,250	538
80-84	4,824	100	3,836	888	2,126	50	1,692	384	2,698	50	2,144	504
85-89	2,774	0	2,088	686	1,122	0	887	235	1,652	0	1,201	451
90-94	1,294	0	892	402	530	0	374	156	764	0	518	246
95-99	462	0	280	182	177	0	109	68	285	0	171	114
100 y más	170	0	79	91	64	0	37	27	106	0	42	64
No declarado	3	0	2	1	2	0	1	1	1	0	1	0

Cuadro 9, continuación...

Región, provincia, zona de residencia y grupos de edades	Población de 3 años y más											
	Total						Hombres			Mujeres		
	Total	Asiste	No asiste, pero asistió	Nunca asistió	Total	Asiste	No asiste, pero asistió	Nunca asistió	Total	Asiste	No asiste, pero asistió	Nunca asistió
Rural	172,877	54,930	94,686	23,261	90,782	27,126	50,103	13,553	82,095	27,804	44,583	9,708
3-4	7,123	1,925	213	4,985	3,710	972	107	2,631	3,413	953	106	2,354
5-9	17,737	16,465	464	808	9,205	8,520	249	436	8,532	7,945	215	372
10-14	16,853	16,250	391	212	8,726	8,393	205	128	8,127	7,857	186	84
15-19	15,968	10,316	5,218	434	8,081	5,147	2,665	269	7,887	5,169	2,553	165
20-24	16,261	4,171	11,099	991	8,365	1,605	6,135	625	7,896	2,566	4,964	366
25-29	14,651	2,457	11,034	1,160	7,530	921	5,843	766	7,121	1,536	5,191	394
30-34	13,268	750	11,377	1,141	6,828	285	5,833	710	6,440	465	5,544	431
35-39	11,021	421	9,424	1,176	5,675	197	4,749	729	5,346	224	4,675	447
40-44	10,430	479	8,585	1,366	5,478	227	4,385	866	4,952	252	4,200	500
45-49	9,004	330	7,323	1,351	4,797	161	3,801	835	4,207	169	3,522	516
50-54	8,915	340	7,038	1,537	4,808	179	3,717	912	4,107	161	3,321	625
55-59	7,731	254	5,895	1,582	4,218	125	3,146	947	3,513	129	2,749	635
60-64	6,765	234	4,944	1,587	3,701	113	2,643	945	3,064	121	2,301	642
65-69	5,459	190	3,779	1,490	3,130	109	2,180	841	2,329	81	1,599	649
70-74	4,477	159	3,127	1,191	2,527	82	1,733	712	1,950	77	1,394	479
75-79	3,036	112	2,177	747	1,699	57	1,229	413	1,337	55	948	334
80-84	2,223	77	1,425	721	1,237	33	799	405	986	44	626	316
85-89	1,149	0	743	406	632	0	429	203	517	0	314	203
90-94	553	0	321	232	321	0	202	119	232	0	119	113
95-99	173	0	76	97	83	0	40	43	90	0	36	54
100 y más	77	0	31	46	29	0	12	17	48	0	19	29
No declarado	3	0	2	1	2	0	1	1	1	0	1	0

Cuadro 9, continuación...

Región, provincia, zona de residencia y grupos de edades	Población de 3 años y más											
	Total				Hombres				Mujeres			
	Total	Asiste	No asiste, pero asistió	Nunca asistió	Total	Asiste	No asiste, pero asistió	Nunca asistió	Total	Asiste	No asiste, pero asistió	Nunca asistió
San Pedro de Macorís	321,154	98,782	198,528	23,844	156,393	48,368	95,344	12,681	164,761	50,414	103,184	11,163
3-4	12,226	5,210	441	6,575	6,425	2,654	212	3,559	5,801	2,556	229	3,016
5-9	29,766	27,802	834	1,130	15,278	14,214	431	633	14,488	13,588	403	497
10-14	29,567	28,469	752	346	15,104	14,492	396	216	14,463	13,977	356	130
15-19	28,368	19,317	8,576	475	14,483	9,728	4,469	286	13,885	9,589	4,107	189
20-24	30,091	7,916	21,257	918	14,970	3,124	11,330	516	15,121	4,792	9,927	402
25-29	28,238	3,660	23,474	1,104	13,632	1,367	11,582	683	14,606	2,293	11,892	421
30-34	26,183	1,885	23,211	1,087	12,673	759	11,320	594	13,510	1,126	11,891	493
35-39	21,391	1,031	19,307	1,053	10,162	423	9,133	606	11,229	608	10,174	447
40-44	19,911	743	18,041	1,127	9,474	332	8,493	649	10,437	411	9,548	478
45-49	18,419	588	16,697	1,134	8,551	255	7,651	645	9,868	333	9,046	489
50-54	18,905	626	16,918	1,361	9,007	300	7,987	720	9,898	326	8,931	641
55-59	16,378	490	14,522	1,366	7,550	228	6,602	720	8,828	262	7,920	646
60-64	13,757	399	11,896	1,462	6,306	189	5,381	736	7,451	210	6,515	726
65-69	9,745	286	8,131	1,328	4,606	146	3,830	630	5,139	140	4,301	698
70-74	7,174	184	5,915	1,075	3,288	69	2,718	501	3,886	115	3,197	574
75-79	4,659	110	3,835	714	2,126	57	1,745	324	2,533	53	2,090	390
80-84	3,250	66	2,526	658	1,509	31	1,160	318	1,741	35	1,366	340
85-89	1,873	0	1,381	492	753	0	592	161	1,120	0	789	331
90-94	834	0	575	259	333	0	218	115	501	0	357	144
95-99	311	0	183	128	122	0	67	55	189	0	116	73
100 y más	105	0	54	51	39	0	26	13	66	0	28	38
No declarado	3	0	2	1	2	0	1	1	1	0	1	0

Cuadro 9, continuación...

Región, provincia, zona de residencia y grupos de edades	Población de 3 años y más																	
	Total						Hombres						Mujeres					
	Total	Asiste	No asiste, pero asistió	Nunca asistió	Total	Asiste	No asiste, pero asistió	Nunca asistió	Total	Asiste	No asiste, pero asistió	Nunca asistió	Total	Asiste	No asiste, pero asistió	Nunca asistió		
Urbana	266,763	81,284	169,404	16,075	127,894	39,677	80,074	8,143	138,869	41,607	89,330	7,932	138,869	41,607	89,330	7,932		
3-4	9,816	4,620	370	4,826	5,117	2,356	176	2,585	4,699	2,264	194	2,241	4,699	2,264	194	2,241		
5-9	24,014	22,501	677	836	12,343	11,502	357	484	11,671	10,999	320	352	11,671	10,999	320	352		
10-14	24,113	23,219	625	269	12,295	11,797	325	173	11,818	11,422	300	96	11,818	11,422	300	96		
15-19	23,368	16,011	7,000	357	11,974	8,059	3,696	219	11,394	7,952	3,304	138	11,394	7,952	3,304	138		
20-24	24,581	6,624	17,375	582	12,159	2,589	9,263	307	12,422	4,035	8,112	275	12,422	4,035	8,112	275		
25-29	23,400	2,989	19,764	647	11,179	1,107	9,692	380	12,221	1,882	10,072	267	12,221	1,882	10,072	267		
30-34	21,791	1,656	19,478	657	10,393	659	9,398	336	11,398	997	10,080	321	11,398	997	10,080	321		
35-39	17,758	890	16,262	606	8,313	361	7,621	331	9,445	529	8,641	275	9,445	529	8,641	275		
40-44	16,574	576	15,329	669	7,745	243	7,124	378	8,829	333	8,205	291	8,829	333	8,205	291		
45-49	15,525	466	14,377	682	6,989	193	6,428	368	8,536	273	7,949	314	8,536	273	7,949	314		
50-54	16,168	511	14,807	850	7,504	238	6,813	453	8,664	273	7,994	397	8,664	273	7,994	397		
55-59	14,120	407	12,883	830	6,335	190	5,745	400	7,785	217	7,138	430	7,785	217	7,138	430		
60-64	11,876	320	10,578	978	5,263	153	4,673	437	6,613	167	5,905	541	6,613	167	5,905	541		
65-69	8,264	230	7,172	862	3,730	114	3,259	357	4,534	116	3,913	505	4,534	116	3,913	505		
70-74	6,031	140	5,185	706	2,644	52	2,295	297	3,387	88	2,890	409	3,387	88	2,890	409		
75-79	3,936	75	3,365	496	1,710	40	1,472	198	2,226	35	1,893	298	2,226	35	1,893	298		
80-84	2,741	49	2,213	479	1,196	24	973	199	1,545	25	1,240	280	1,545	25	1,240	280		
85-89	1,620	0	1,230	390	609	0	500	109	1,011	0	730	281	1,011	0	730	281		
90-94	703	0	504	199	259	0	182	77	444	0	322	122	444	0	322	122		
95-99	280	0	165	115	103	0	58	45	177	0	107	70	177	0	107	70		
100 y más	84	0	45	39	34	0	24	10	50	0	21	29	50	0	21	29		
No declarado	0	0	0	0	0	0	0	0	0	0	0	0	0	0	0	0		

Cuadro 9, continuación...

Región, provincia, zona de residencia y grupos de edades	Población de 3 años y más											
	Total				Hombres				Mujeres			
	Total	Asiste	No asiste, pero asistió	Nunca asistió	Total	Asiste	No asiste, pero asistió	Nunca asistió	Total	Asiste	No asiste, pero asistió	Nunca asistió
Rural	54,391	17,498	29,124	7,769	28,499	8,691	15,270	4,538	25,892	8,807	13,854	3,231
3-4	2,410	590	71	1,749	1,308	298	36	974	1,102	292	35	775
5-9	5,752	5,301	157	294	2,935	2,712	74	149	2,817	2,589	83	145
10-14	5,454	5,250	127	77	2,809	2,695	71	43	2,645	2,555	56	34
15-19	5,000	3,306	1,576	118	2,509	1,669	773	67	2,491	1,637	803	51
20-24	5,510	1,292	3,882	336	2,811	535	2,067	209	2,699	757	1,815	127
25-29	4,838	671	3,710	457	2,453	260	1,890	303	2,385	411	1,820	154
30-34	4,392	229	3,733	430	2,280	100	1,922	258	2,112	129	1,811	172
35-39	3,633	141	3,045	447	1,849	62	1,512	275	1,784	79	1,533	172
40-44	3,337	167	2,712	458	1,729	89	1,369	271	1,608	78	1,343	187
45-49	2,894	122	2,320	452	1,562	62	1,223	277	1,332	60	1,097	175
50-54	2,737	115	2,111	511	1,503	62	1,174	267	1,234	53	937	244
55-59	2,258	83	1,639	536	1,215	38	857	320	1,043	45	782	216
60-64	1,881	79	1,318	484	1,043	36	708	299	838	43	610	185
65-69	1,481	56	959	466	876	32	571	273	605	24	388	193
70-74	1,143	44	730	369	644	17	423	204	499	27	307	165
75-79	723	35	470	218	416	17	273	126	307	18	197	92
80-84	509	17	313	179	313	7	187	119	196	10	126	60
85-89	253	0	151	102	144	0	92	52	109	0	59	50
90-94	131	0	71	60	74	0	36	38	57	0	35	22
95-99	31	0	18	13	19	0	9	10	12	0	9	3
100 y más	21	0	9	12	5	0	2	3	16	0	7	9
No declarado	3	0	2	1	2	0	1	1	1	0	1	0

Cuadro 9, continuación...

Región, provincia, zona de residencia y grupos de edades	Población de 3 años y más																	
	Total						Hombres						Mujeres					
	Total	Asiste	No asiste, pero asistió	Nunca asistió	Total	Asiste	No asiste, pero asistió	Nunca asistió	Total	Asiste	No asiste, pero asistió	Nunca asistió						
Monte Plata	194,879	62,427	113,352	19,100	98,187	30,295	57,256	10,636	96,692	32,132	56,096	8,464						
3-4	7,747	2,695	237	4,815	3,948	1,342	112	2,494	3,799	1,353	125	2,321						
5-9	19,432	18,319	471	642	10,040	9,409	273	358	9,392	8,910	198	284						
10-14	18,835	18,256	408	171	9,638	9,311	220	107	9,197	8,945	188	64						
15-19	18,159	11,903	5,846	410	9,230	5,886	3,088	256	8,929	6,017	2,758	154						
20-24	18,020	4,775	12,507	738	9,021	1,689	6,863	469	8,999	3,086	5,644	269						
25-29	16,557	2,677	13,053	827	8,191	960	6,715	516	8,366	1,717	6,338	311						
30-34	15,084	1,025	13,221	838	7,431	385	6,523	523	7,653	640	6,698	315						
35-39	12,469	544	11,092	833	6,172	237	5,421	514	6,297	307	5,671	319						
40-44	11,778	476	10,337	965	5,832	219	5,000	613	5,946	257	5,337	352						
45-49	10,052	321	8,762	969	5,018	135	4,293	590	5,034	186	4,469	379						
50-54	10,105	356	8,643	1,106	5,055	177	4,224	654	5,050	179	4,419	452						
55-59	9,070	301	7,595	1,174	4,558	144	3,736	678	4,512	157	3,859	496						
60-64	7,910	232	6,403	1,275	4,051	128	3,245	678	3,859	104	3,158	597						
65-69	6,169	185	4,802	1,182	3,207	91	2,495	621	2,962	94	2,307	561						
70-74	5,120	163	3,944	1,013	2,601	89	1,961	551	2,519	74	1,983	462						
75-79	3,521	113	2,753	655	1,767	58	1,370	339	1,754	55	1,383	316						
80-84	2,533	86	1,791	656	1,253	35	900	318	1,280	51	891	338						
85-89	1,316	0	921	395	665	0	489	176	651	0	432	219						
90-94	694	0	424	270	371	0	252	119	323	0	172	151						
95-99	203	0	100	103	96	0	57	39	107	0	43	64						
100 y más	102	0	40	62	40	0	18	22	62	0	22	40						
No declarado	3	0	2	1	2	0	1	1	1	0	1	0						

Cuadro 9, continuación...

Región, provincia, zona de residencia y grupos de edades	Población de 3 años y más											
	Total				Hombres				Mujeres			
	Total	Asiste	No asiste, pero asistió	Nunca asistió	Total	Asiste	No asiste, pero asistió	Nunca asistió	Total	Asiste	No asiste, pero asistió	Nunca asistió
Urbana	98,590	31,165	60,010	7,415	47,779	14,893	29,017	3,869	50,811	16,272	30,993	3,546
3-4	3,871	1,617	124	2,130	1,949	794	59	1,096	1,922	823	65	1,034
5-9	9,482	9,009	198	275	4,851	4,584	116	151	4,631	4,425	82	124
10-14	9,334	9,071	191	72	4,708	4,556	107	45	4,626	4,515	84	27
15-19	9,003	6,083	2,775	145	4,574	2,994	1,490	90	4,429	3,089	1,285	55
20-24	9,099	2,310	6,515	274	4,375	764	3,446	165	4,724	1,546	3,069	109
25-29	8,530	1,171	7,031	328	4,068	407	3,480	181	4,462	764	3,551	147
30-34	7,935	613	6,992	330	3,769	229	3,352	188	4,166	384	3,640	142
35-39	6,565	325	5,937	303	3,116	130	2,798	188	3,449	195	3,139	115
40-44	6,072	196	5,539	337	2,855	92	2,575	188	3,217	104	2,964	149
45-49	5,209	142	4,719	348	2,479	53	2,213	213	2,730	89	2,506	135
50-54	5,214	170	4,665	379	2,476	73	2,185	218	2,738	97	2,480	161
55-59	4,736	146	4,176	414	2,201	63	1,916	222	2,535	83	2,260	192
60-64	4,107	97	3,552	458	2,013	56	1,746	211	2,094	41	1,806	247
65-69	3,034	75	2,525	434	1,444	29	1,215	200	1,590	46	1,310	234
70-74	2,436	63	2,034	339	1,089	34	918	137	1,347	29	1,116	202
75-79	1,660	44	1,360	256	759	22	606	131	901	22	754	125
80-84	1,186	33	924	229	532	13	419	100	654	20	505	129
85-89	628	0	459	169	294	0	224	70	334	0	235	99
90-94	344	0	218	126	161	0	110	51	183	0	108	75
95-99	89	0	54	35	46	0	32	14	43	0	22	21
100 y más	53	0	20	33	18	0	9	9	35	0	11	24
No declarado	3	0	2	1	2	0	1	1	1	0	1	0

Cuadro 9, continuación...

Región, provincia, zona de residencia y grupos de edades	Población de 3 años y más																	
	Total						Hombres						Mujeres					
	Total	Asiste	No asiste, pero asistió	Nunca asistió	Total	Asiste	No asiste, pero asistió	Nunca asistió	Total	Asiste	No asiste, pero asistió	Nunca asistió						
Rural	96,289	31,262	53,342	11,685	50,408	15,402	28,239	6,767	45,881	15,860	25,103	4,918						
3-4	3,876	1,078	113	2,685	1,999	548	53	1,398	1,877	530	60	1,287						
5-9	9,950	9,310	273	367	5,189	4,825	157	207	4,761	4,485	116	160						
10-14	9,501	9,185	217	99	4,930	4,755	113	62	4,571	4,430	104	37						
15-19	9,156	5,820	3,071	265	4,656	2,892	1,598	166	4,500	2,928	1,473	99						
20-24	8,921	2,465	5,992	464	4,646	925	3,417	304	4,275	1,540	2,575	160						
25-29	8,027	1,506	6,022	499	4,123	553	3,235	335	3,904	953	2,787	164						
30-34	7,149	412	6,229	508	3,662	156	3,171	335	3,487	256	3,058	173						
35-39	5,904	219	5,155	530	3,056	107	2,623	326	2,848	112	2,532	204						
40-44	5,706	280	4,798	628	2,977	127	2,425	425	2,729	153	2,373	203						
45-49	4,843	179	4,043	621	2,539	82	2,080	377	2,304	97	1,963	244						
50-54	4,891	186	3,978	727	2,579	104	2,039	436	2,312	82	1,939	291						
55-59	4,334	155	3,419	760	2,357	81	1,820	456	1,977	74	1,599	304						
60-64	3,803	135	2,851	817	2,038	72	1,499	467	1,765	63	1,352	350						
65-69	3,135	110	2,277	748	1,763	62	1,280	421	1,372	48	997	327						
70-74	2,684	100	1,910	674	1,512	55	1,043	414	1,172	45	867	260						
75-79	1,861	69	1,393	399	1,008	36	764	208	853	33	629	191						
80-84	1,347	53	867	427	721	22	481	218	626	31	386	209						
85-89	688	0	462	226	371	0	265	106	317	0	197	120						
90-94	350	0	206	144	210	0	142	68	140	0	64	76						
95-99	114	0	46	68	50	0	25	25	64	0	21	43						
100 y más	49	0	20	29	22	0	9	13	27	0	11	16						
No declarado	0	0	0	0	0	0	0	0	0	0	0	0						

Cuadro 9, continuación...

Región, provincia, zona de residencia y grupos de edades	Población de 3 años y más											
	Total				Hombres				Mujeres			
	Total	Asiste	No asiste, pero asistió	Nunca asistió	Total	Asiste	No asiste, pero asistió	Nunca asistió	Total	Asiste	No asiste, pero asistió	Nunca asistió
Hato Mayor	95,283	28,869	56,173	10,241	47,382	13,909	27,752	5,721	47,901	14,960	28,421	4,520
3-4	3,506	1,291	99	2,116	1,777	656	55	1,066	1,729	635	44	1,050
5-9	8,888	8,322	179	387	4,620	4,314	87	219	4,268	4,008	92	168
10-14	8,607	8,277	211	119	4,461	4,286	108	67	4,146	3,991	103	52
15-19	7,993	5,577	2,248	168	4,038	2,684	1,254	100	3,955	2,893	994	68
20-24	8,065	2,271	5,356	438	4,016	818	2,944	254	4,049	1,453	2,412	184
25-29	8,099	1,277	6,274	548	3,931	415	3,189	327	4,168	862	3,085	221
30-34	7,764	698	6,484	582	3,775	237	3,177	361	3,989	461	3,307	221
35-39	6,573	363	5,654	556	3,172	122	2,687	363	3,401	241	2,967	193
40-44	6,055	177	5,278	600	2,999	72	2,582	345	3,056	105	2,696	255
45-49	5,425	133	4,698	594	2,632	73	2,192	367	2,793	60	2,506	227
50-54	5,409	138	4,578	693	2,706	58	2,214	434	2,703	80	2,364	259
55-59	4,800	92	4,029	679	2,281	38	1,888	355	2,519	54	2,141	324
60-64	4,185	81	3,455	649	2,154	36	1,731	387	2,031	45	1,724	262
65-69	3,160	60	2,484	616	1,584	35	1,220	329	1,576	25	1,264	287
70-74	2,513	50	1,985	478	1,243	30	962	251	1,270	20	1,023	227
75-79	1,763	37	1,385	341	853	18	660	175	910	19	725	166
80-84	1,264	25	944	295	601	17	431	153	663	8	513	142
85-89	734	0	529	205	336	0	235	101	398	0	294	104
90-94	319	0	214	105	147	0	106	41	172	0	108	64
95-99	121	0	73	48	42	0	25	17	79	0	48	31
100 y más	40	0	16	24	14	0	5	9	26	0	11	15
No declarado	0	0	0	0	0	0	0	0	0	0	0	0

Cuadro 9, continuación...

Región, provincia, zona de residencia y grupos de edades	Población de 3 años y más											
	Total						Hombres			Mujeres		
	Total	Asiste	No asiste, pero asistió	Nunca asistió	Total	Asiste	No asiste, pero asistió	Nunca asistió	Total	Asiste	No asiste, pero asistió	Nunca asistió
Urbana	73,086	22,699	43,953	6,434	35,507	10,876	21,158	3,473	37,579	11,823	22,795	2,961
3-4	2,669	1,034	70	1,565	1,374	530	37	807	1,295	504	33	758
5-9	6,853	6,468	145	240	3,539	3,331	69	139	3,314	3,137	76	101
10-14	6,709	6,462	164	83	3,474	3,343	87	44	3,235	3,119	77	39
15-19	6,181	4,387	1,677	117	3,122	2,098	960	64	3,059	2,289	717	53
20-24	6,235	1,857	4,131	247	3,108	673	2,293	142	3,127	1,184	1,838	105
25-29	6,313	997	4,972	344	2,977	307	2,471	199	3,336	690	2,501	145
30-34	6,037	589	5,069	379	2,889	208	2,437	244	3,148	381	2,632	135
35-39	5,089	302	4,430	357	2,402	94	2,073	235	2,687	208	2,357	122
40-44	4,668	145	4,203	320	2,227	61	1,991	175	2,441	84	2,212	145
45-49	4,158	104	3,738	316	1,936	56	1,694	186	2,222	48	2,044	130
50-54	4,122	99	3,629	394	1,980	45	1,710	225	2,142	54	1,919	169
55-59	3,661	76	3,192	393	1,635	32	1,419	184	2,026	44	1,773	209
60-64	3,104	61	2,680	363	1,534	31	1,295	208	1,570	30	1,385	155
65-69	2,317	36	1,941	340	1,093	20	891	182	1,224	16	1,050	158
70-74	1,863	35	1,498	330	872	20	695	157	991	15	803	173
75-79	1,311	29	1,071	211	578	14	468	96	733	15	603	115
80-84	897	18	699	180	398	13	300	85	499	5	399	95
85-89	526	0	399	127	219	0	163	56	307	0	236	71
90-94	247	0	170	77	110	0	82	28	137	0	88	49
95-99	93	0	61	32	28	0	19	9	65	0	42	23
100 y más	33	0	14	19	12	0	4	8	21	0	10	11
No declarado	0	0	0	0	0	0	0	0	0	0	0	0

Cuadro 9, continuación...

Región, provincia, zona de residencia y grupos de edades	Población de 3 años y más											
	Total				Hombres				Mujeres			
	Total	Asiste	No asiste, pero asistió	Nunca asistió	Total	Asiste	No asiste, pero asistió	Nunca asistió	Total	Asiste	No asiste, pero asistió	Nunca asistió
Rural	22,197	6,170	12,220	3,807	11,875	3,033	6,594	2,248	10,322	3,137	5,626	1,559
3-4	837	257	29	551	403	126	18	259	434	131	11	292
5-9	2,035	1,854	34	147	1,081	983	18	80	954	871	16	67
10-14	1,898	1,815	47	36	987	943	21	23	911	872	26	13
15-19	1,812	1,190	571	51	916	586	294	36	896	604	277	15
20-24	1,830	414	1,225	191	908	145	651	112	922	269	574	79
25-29	1,786	280	1,302	204	954	108	718	128	832	172	584	76
30-34	1,727	109	1,415	203	886	29	740	117	841	80	675	86
35-39	1,484	61	1,224	199	770	28	614	128	714	33	610	71
40-44	1,387	32	1,075	280	772	11	591	170	615	21	484	110
45-49	1,267	29	960	278	696	17	498	181	571	12	462	97
50-54	1,287	39	949	299	726	13	504	209	561	26	445	90
55-59	1,139	16	837	286	646	6	469	171	493	10	368	115
60-64	1,081	20	775	286	620	5	436	179	461	15	339	107
65-69	843	24	543	276	491	15	329	147	352	9	214	129
70-74	650	15	487	148	371	10	267	94	279	5	220	54
75-79	452	8	314	130	275	4	192	79	177	4	122	51
80-84	367	7	245	115	203	4	131	68	164	3	114	47
85-89	208	0	130	78	117	0	72	45	91	0	58	33
90-94	72	0	44	28	37	0	24	13	35	0	20	15
95-99	28	0	12	16	14	0	6	8	14	0	6	8
100 y más	7	0	2	5	2	0	1	1	5	0	1	4
No declarado	0	0	0	0	0	0	0	0	0	0	0	0

Cuadro 10
 REPÚBLICA DOMINICANA: Población de 15 años y más, por zona de residencia y sexo, según región, provincia y años de escolaridad alcanzados

Región, provincia y años de escolaridad alcanzados	Población de 5 años y más								
	Total			Urbana			Rural		
	Total	Hombres	Mujeres	Total	Hombres	Mujeres	Total	Hombres	Mujeres
Total	8,083,382	3,949,957	4,133,425	5,875,121	2,805,311	3,069,810	2,208,261	1,144,646	1,063,615
0	872,270	470,394	401,876	515,071	263,635	251,436	357,199	206,759	150,440
1	85,770	44,043	41,727	51,735	25,281	26,454	34,035	18,762	15,273
2	157,947	79,342	78,605	95,135	45,575	49,560	62,812	33,767	29,045
3	247,719	124,179	123,540	151,484	72,413	79,071	96,235	51,766	44,469
4	352,385	191,899	160,486	227,802	120,474	107,328	124,583	71,425	53,158
5	218,389	114,388	104,001	137,756	69,813	67,943	80,633	44,575	36,058
6	252,590	134,939	117,651	166,540	86,461	80,079	86,050	48,478	37,572
7	262,273	141,969	120,304	176,277	93,742	82,535	85,996	48,227	37,769
8	612,140	343,577	268,563	432,173	239,536	192,637	179,967	104,041	75,926
9	417,788	228,235	189,553	300,032	162,021	138,011	117,756	66,214	51,542
10	569,860	310,461	259,399	422,728	228,341	194,387	147,132	82,120	65,012
11	462,749	238,498	224,251	316,875	163,153	153,722	145,874	75,345	70,529
12	1,785,215	853,249	931,966	1,382,921	659,959	722,962	402,294	193,290	209,004
13	167,596	64,643	102,953	134,316	52,709	81,607	33,280	11,934	21,346
14	315,633	131,875	183,758	259,979	110,008	149,971	55,654	21,867	33,787
15	226,771	86,544	140,227	188,895	73,178	115,717	37,876	13,366	24,510
16	464,403	161,535	302,868	392,728	138,790	253,938	71,675	22,745	48,930
17	259,306	96,307	162,999	219,658	83,246	136,412	39,648	13,061	26,587
18	138,790	51,014	87,776	118,102	44,331	73,771	20,688	6,683	14,005
19	60,600	22,149	38,451	51,699	19,295	32,404	8,901	2,854	6,047
20	41,261	15,556	25,705	35,313	13,507	21,806	5,948	2,049	3,899
21	18,687	7,065	11,622	15,888	6,098	9,790	2,799	967	1,832
22 y más	93,240	38,096	55,144	82,014	33,745	48,269	11,226	4,351	6,875
Región Ozama	2,854,185	1,348,840	1,505,345	2,491,721	1,172,347	1,319,374	362,464	176,493	185,971
0	209,465	102,497	106,968	169,859	81,906	87,953	39,606	20,591	19,015
1	19,751	9,287	10,464	16,194	7,562	8,632	3,557	1,725	1,832
2	36,296	16,652	19,644	29,864	13,481	16,383	6,432	3,171	3,261
3	56,268	25,837	30,431	47,301	21,353	25,948	8,967	4,484	4,483
4	93,589	48,032	45,557	79,863	40,400	39,463	13,726	7,632	6,094
5	54,498	26,808	27,690	45,603	22,238	23,365	8,895	4,570	4,325
6	68,940	35,001	33,939	58,031	29,042	28,989	10,909	5,959	4,950
7	76,079	39,719	36,360	63,129	32,766	30,363	12,950	6,953	5,997
8	197,690	110,069	87,621	168,197	93,132	75,065	29,493	16,937	12,556
9	144,024	77,105	66,919	122,080	65,155	56,925	21,944	11,950	9,994
10	210,706	113,663	97,043	181,260	97,694	83,566	29,446	15,969	13,477
11	161,007	82,674	78,333	133,232	68,708	64,524	27,775	13,966	13,809
12	698,300	333,395	364,905	615,479	294,674	320,805	82,821	38,721	44,100
13	71,069	28,564	42,505	63,462	25,742	37,720	7,607	2,822	4,785
14	143,677	61,787	81,890	130,667	56,597	74,070	13,010	5,190	7,820
15	104,476	41,618	62,858	95,639	38,384	57,255	8,837	3,234	5,603
16	204,278	75,311	128,967	188,005	69,688	118,317	16,273	5,623	10,650
17	124,293	48,983	75,310	115,879	46,144	69,735	8,414	2,839	5,575
18	68,834	27,019	41,815	64,334	25,487	38,847	4,500	1,532	2,968
19	30,577	11,931	18,646	28,512	11,272	17,240	2,065	659	1,406
20	21,241	8,363	12,878	19,707	7,808	11,899	1,534	555	979
21	9,578	3,756	5,822	8,862	3,485	5,377	716	271	445
22 y más	49,549	20,769	28,780	46,562	19,629	26,933	2,987	1,140	1,847

Cuadro 10, continuación...

Región, provincia y años de escolaridad alcanzados	Población de 5 años y más								
	Total			Urbana			Rural		
	Total	Hombres	Mujeres	Total	Hombres	Mujeres	Total	Hombres	Mujeres
Distrito Nacional	802,288	375,133	427,155	802,288	375,133	427,155	0	0	0
0	49,767	23,946	25,821	49,767	23,946	25,821	0	0	0
1	4,229	2,003	2,226	4,229	2,003	2,226	0	0	0
2	7,916	3,534	4,382	7,916	3,534	4,382	0	0	0
3	12,749	5,592	7,157	12,749	5,592	7,157	0	0	0
4	22,600	11,406	11,194	22,600	11,406	11,194	0	0	0
5	12,356	5,879	6,477	12,356	5,879	6,477	0	0	0
6	16,065	8,034	8,031	16,065	8,034	8,031	0	0	0
7	16,925	8,807	8,118	16,925	8,807	8,118	0	0	0
8	46,920	25,470	21,450	46,920	25,470	21,450	0	0	0
9	33,508	17,646	15,862	33,508	17,646	15,862	0	0	0
10	50,638	26,902	23,736	50,638	26,902	23,736	0	0	0
11	37,053	18,815	18,238	37,053	18,815	18,238	0	0	0
12	171,400	81,588	89,812	171,400	81,588	89,812	0	0	0
13	19,404	8,267	11,137	19,404	8,267	11,137	0	0	0
14	45,136	20,381	24,755	45,136	20,381	24,755	0	0	0
15	35,319	14,684	20,635	35,319	14,684	20,635	0	0	0
16	82,224	32,470	49,754	82,224	32,470	49,754	0	0	0
17	54,045	23,227	30,818	54,045	23,227	30,818	0	0	0
18	32,576	13,763	18,813	32,576	13,763	18,813	0	0	0
19	13,884	6,040	7,844	13,884	6,040	7,844	0	0	0
20	9,440	4,061	5,379	9,440	4,061	5,379	0	0	0
21	3,946	1,708	2,238	3,946	1,708	2,238	0	0	0
22 y más	24,188	10,910	13,278	24,188	10,910	13,278	0	0	0
Santo Domingo	2,051,897	973,707	1,078,190	1,689,433	797,214	892,219	362,464	176,493	185,971
0	159,698	78,551	81,147	120,092	57,960	62,132	39,606	20,591	19,015
1	15,522	7,284	8,238	11,965	5,559	6,406	3,557	1,725	1,832
2	28,380	13,118	15,262	21,948	9,947	12,001	6,432	3,171	3,261
3	43,519	20,245	23,274	34,552	15,761	18,791	8,967	4,484	4,483
4	70,989	36,626	34,363	57,263	28,994	28,269	13,726	7,632	6,094
5	42,142	20,929	21,213	33,247	16,359	16,888	8,895	4,570	4,325
6	52,875	26,967	25,908	41,966	21,008	20,958	10,909	5,959	4,950
7	59,154	30,912	28,242	46,204	23,959	22,245	12,950	6,953	5,997
8	150,770	84,599	66,171	121,277	67,662	53,615	29,493	16,937	12,556
9	110,516	59,459	51,057	88,572	47,509	41,063	21,944	11,950	9,994
10	160,068	86,761	73,307	130,622	70,792	59,830	29,446	15,969	13,477
11	123,954	63,859	60,095	96,179	49,893	46,286	27,775	13,966	13,809
12	526,900	251,807	275,093	444,079	213,086	230,993	82,821	38,721	44,100
13	51,665	20,297	31,368	44,058	17,475	26,583	7,607	2,822	4,785
14	98,541	41,406	57,135	85,531	36,216	49,315	13,010	5,190	7,820
15	69,157	26,934	42,223	60,320	23,700	36,620	8,837	3,234	5,603
16	122,054	42,841	79,213	105,781	37,218	68,563	16,273	5,623	10,650
17	70,248	25,756	44,492	61,834	22,917	38,917	8,414	2,839	5,575
18	36,258	13,256	23,002	31,758	11,724	20,034	4,500	1,532	2,968
19	16,693	5,891	10,802	14,628	5,232	9,396	2,065	659	1,406
20	11,801	4,302	7,499	10,267	3,747	6,520	1,534	555	979
21	5,632	2,048	3,584	4,916	1,777	3,139	716	271	445
22 y más	25,361	9,859	15,502	22,374	8,719	13,655	2,987	1,140	1,847

Cuadro 10, continuación...

Región, provincia y años de escolaridad alcanzados	Población de 5 años y más								
	Total			Urbana			Rural		
	Total	Hombres	Mujeres	Total	Hombres	Mujeres	Total	Hombres	Mujeres
Región Cibao Norte	1,283,944	631,777	652,167	844,797	405,026	439,771	439,147	226,751	212,396
0	139,561	74,756	64,805	77,377	39,557	37,820	62,184	35,199	26,985
1	14,247	7,466	6,781	7,919	3,896	4,023	6,328	3,570	2,758
2	26,065	12,890	13,175	14,203	6,731	7,472	11,862	6,159	5,703
3	44,425	22,052	22,373	24,276	11,480	12,796	20,149	10,572	9,577
4	62,427	33,988	28,439	36,521	19,305	17,216	25,906	14,683	11,223
5	38,340	19,951	18,389	21,872	10,991	10,881	16,468	8,960	7,508
6	43,754	23,117	20,637	26,122	13,450	12,672	17,632	9,667	7,965
7	44,627	23,915	20,712	27,516	14,525	12,991	17,111	9,390	7,721
8	105,182	57,176	48,006	68,186	36,366	31,820	36,996	20,810	16,186
9	72,041	39,292	32,749	48,206	25,961	22,245	23,835	13,331	10,504
10	95,134	51,309	43,825	65,064	34,452	30,612	30,070	16,857	13,213
11	73,458	37,763	35,695	45,305	23,048	22,257	28,153	14,715	13,438
12	278,993	132,676	146,317	195,251	92,021	103,230	83,742	40,655	43,087
13	22,574	8,744	13,830	16,475	6,410	10,065	6,099	2,334	3,765
14	43,715	18,933	24,782	32,916	14,199	18,717	10,799	4,734	6,065
15	29,718	11,603	18,115	22,535	8,840	13,695	7,183	2,763	4,420
16	65,215	23,052	42,163	49,004	17,536	31,468	16,211	5,516	10,695
17	38,168	14,802	23,366	29,773	11,714	18,059	8,395	3,088	5,307
18	19,525	7,287	12,238	15,109	5,745	9,364	4,416	1,542	2,874
19	8,388	3,217	5,171	6,579	2,541	4,038	1,809	676	1,133
20	5,182	2,058	3,124	4,062	1,651	2,411	1,120	407	713
21	2,282	928	1,354	1,815	754	1,061	467	174	293
22 y más	10,923	4,802	6,121	8,711	3,853	4,858	2,212	949	1,263
Españolat	188,843	95,432	93,411	84,414	41,018	43,396	104,429	54,414	50,015
0	21,863	12,164	9,699	8,164	4,203	3,961	13,699	7,961	5,738
1	2,282	1,205	1,077	881	452	429	1,401	753	648
2	4,521	2,253	2,268	1,689	843	846	2,832	1,410	1,422
3	7,613	3,893	3,720	2,840	1,422	1,418	4,773	2,471	2,302
4	9,895	5,522	4,373	3,832	2,062	1,770	6,063	3,460	2,603
5	6,383	3,418	2,965	2,508	1,262	1,246	3,875	2,156	1,719
6	7,273	3,956	3,317	2,891	1,490	1,401	4,382	2,466	1,916
7	7,355	4,086	3,269	2,947	1,615	1,332	4,408	2,471	1,937
8	14,667	8,173	6,494	6,286	3,419	2,867	8,381	4,754	3,627
9	10,618	6,041	4,577	4,863	2,680	2,183	5,755	3,361	2,394
10	13,695	7,558	6,137	6,454	3,442	3,012	7,241	4,116	3,125
11	11,832	6,303	5,529	4,808	2,510	2,298	7,024	3,793	3,231
12	37,305	18,151	19,154	17,740	8,478	9,262	19,565	9,673	9,892
13	2,948	1,188	1,760	1,469	594	875	1,479	594	885
14	5,163	2,312	2,851	2,740	1,228	1,512	2,423	1,084	1,339
15	4,241	1,681	2,560	2,373	927	1,446	1,868	754	1,114
16	11,285	3,701	7,584	6,024	2,061	3,963	5,261	1,640	3,621
17	4,756	1,795	2,961	2,722	1,034	1,688	2,034	761	1,273
18	2,310	864	1,446	1,368	534	834	942	330	612
19	861	334	527	526	196	330	335	138	197
20	549	236	313	349	164	185	200	72	128
21	222	97	125	137	61	76	85	36	49
22 y más	1,206	501	705	803	341	462	403	160	243

Cuadro 10, continuación...

Región, provincia y años de escolaridad alcanzados	Población de 5 años y más								
	Total			Urbana			Rural		
	Total	Hombres	Mujeres	Total	Hombres	Mujeres	Total	Hombres	Mujeres
Puerto Plata	262,438	129,740	132,698	152,073	72,585	79,488	110,365	57,155	53,210
0	31,251	17,045	14,206	12,831	6,652	6,179	18,420	10,393	8,027
1	3,083	1,613	1,470	1,529	724	805	1,554	889	665
2	5,438	2,659	2,779	2,544	1,129	1,415	2,894	1,530	1,364
3	8,701	4,353	4,348	4,025	1,877	2,148	4,676	2,476	2,200
4	12,955	6,906	6,049	6,934	3,610	3,324	6,021	3,296	2,725
5	7,370	3,786	3,584	3,560	1,712	1,848	3,810	2,074	1,736
6	8,741	4,572	4,169	4,621	2,315	2,306	4,120	2,257	1,863
7	8,828	4,507	4,321	4,655	2,307	2,348	4,173	2,200	1,973
8	21,358	11,530	9,828	12,277	6,516	5,761	9,081	5,014	4,067
9	14,536	7,767	6,769	8,339	4,410	3,929	6,197	3,357	2,840
10	20,145	10,853	9,292	12,466	6,613	5,853	7,679	4,240	3,439
11	16,054	8,224	7,830	8,705	4,417	4,288	7,349	3,807	3,542
12	63,650	30,570	33,080	41,238	19,412	21,826	22,412	11,158	11,254
13	3,957	1,455	2,502	2,639	974	1,665	1,318	481	837
14	7,865	3,262	4,603	5,586	2,318	3,268	2,279	944	1,335
15	5,079	1,959	3,120	3,538	1,381	2,157	1,541	578	963
16	9,962	3,508	6,454	7,039	2,511	4,528	2,923	997	1,926
17	6,010	2,251	3,759	4,280	1,643	2,637	1,730	608	1,122
18	3,137	1,148	1,989	2,193	823	1,370	944	325	619
19	1,284	501	783	897	350	547	387	151	236
20	904	332	572	669	245	424	235	87	148
21	342	122	220	250	85	165	92	37	55
22 y más	1,788	817	971	1,258	561	697	530	256	274
Santiago	832,663	406,605	426,058	608,310	291,423	316,887	224,353	115,182	109,171
0	86,447	45,547	40,900	56,382	28,702	27,680	30,065	16,845	13,220
1	8,882	4,648	4,234	5,509	2,720	2,789	3,373	1,928	1,445
2	16,106	7,978	8,128	9,970	4,759	5,211	6,136	3,219	2,917
3	28,111	13,806	14,305	17,411	8,181	9,230	10,700	5,625	5,075
4	39,577	21,560	18,017	25,755	13,633	12,122	13,822	7,927	5,895
5	24,587	12,747	11,840	15,804	8,017	7,787	8,783	4,730	4,053
6	27,740	14,589	13,151	18,610	9,645	8,965	9,130	4,944	4,186
7	28,444	15,322	13,122	19,914	10,603	9,311	8,530	4,719	3,811
8	69,157	37,473	31,684	49,623	26,431	23,192	19,534	11,042	8,492
9	46,887	25,484	21,403	35,004	18,871	16,133	11,883	6,613	5,270
10	61,294	32,898	28,396	46,144	24,397	21,747	15,150	8,501	6,649
11	45,572	23,236	22,336	31,792	16,121	15,671	13,780	7,115	6,665
12	178,038	83,955	94,083	136,273	64,131	72,142	41,765	19,824	21,941
13	15,669	6,101	9,568	12,367	4,842	7,525	3,302	1,259	2,043
14	30,687	13,359	17,328	24,590	10,653	13,937	6,097	2,706	3,391
15	20,398	7,963	12,435	16,624	6,532	10,092	3,774	1,431	2,343
16	43,968	15,843	28,125	35,941	12,964	22,977	8,027	2,879	5,148
17	27,402	10,756	16,646	22,771	9,037	13,734	4,631	1,719	2,912
18	14,078	5,275	8,803	11,548	4,388	7,160	2,530	887	1,643
19	6,243	2,382	3,861	5,156	1,995	3,161	1,087	387	700
20	3,729	1,490	2,239	3,044	1,242	1,802	685	248	437
21	1,718	709	1,009	1,428	608	820	290	101	189
22 y más	7,929	3,484	4,445	6,650	2,951	3,699	1,279	533	746

Cuadro 10, continuación...

Región, provincia y años de escolaridad alcanzados	Población de 5 años y más								
	Total			Urbana			Rural		
	Total	Hombres	Mujeres	Total	Hombres	Mujeres	Total	Hombres	Mujeres
Región Cibao Sur	610,336	306,780	303,556	319,626	154,987	164,639	290,710	151,793	138,917
0	70,488	39,829	30,659	29,776	15,676	14,100	40,712	24,153	16,559
1	8,074	4,413	3,661	3,399	1,754	1,645	4,675	2,659	2,016
2	14,694	7,917	6,777	6,036	3,090	2,946	8,658	4,827	3,831
3	23,456	12,167	11,289	9,652	4,729	4,923	13,804	7,438	6,366
4	30,166	16,922	13,244	13,189	7,157	6,032	16,977	9,765	7,212
5	19,371	10,435	8,936	8,285	4,263	4,022	11,086	6,172	4,914
6	21,564	11,711	9,853	9,534	5,031	4,503	12,030	6,680	5,350
7	21,084	11,721	9,363	9,810	5,349	4,461	11,274	6,372	4,902
8	48,414	27,738	20,676	23,415	13,119	10,296	24,999	14,619	10,380
9	31,601	17,633	13,968	16,103	8,913	7,190	15,498	8,720	6,778
10	41,010	22,933	18,077	22,122	12,307	9,815	18,888	10,626	8,262
11	36,140	19,020	17,120	17,210	9,035	8,175	18,930	9,985	8,945
12	124,844	61,299	63,545	70,749	34,912	35,837	54,095	26,387	27,708
13	12,178	4,760	7,418	7,603	3,050	4,553	4,575	1,710	2,865
14	21,575	8,854	12,721	14,004	5,908	8,096	7,571	2,946	4,625
15	14,948	5,570	9,378	9,925	3,782	6,143	5,023	1,788	3,235
16	27,267	8,761	18,506	18,378	6,037	12,341	8,889	2,724	6,165
17	19,147	6,508	12,639	13,001	4,530	8,471	6,146	1,978	4,168
18	9,626	3,203	6,423	6,736	2,320	4,416	2,890	883	2,007
19	4,238	1,414	2,824	2,962	1,023	1,939	1,276	391	885
20	2,714	975	1,739	1,929	707	1,222	785	268	517
21	1,401	480	921	987	349	638	414	131	283
22 y más	6,336	2,517	3,819	4,821	1,946	2,875	1,515	571	944
La Vega	340,395	171,356	169,039	162,882	79,402	83,480	177,513	91,954	85,559
0	41,869	23,753	18,116	16,636	8,881	7,755	25,233	14,872	10,361
1	4,508	2,442	2,066	1,836	940	896	2,672	1,502	1,170
2	8,011	4,319	3,692	3,086	1,597	1,489	4,925	2,722	2,203
3	13,584	6,960	6,624	5,051	2,482	2,569	8,533	4,478	4,055
4	16,866	9,456	7,410	6,750	3,718	3,032	10,116	5,738	4,378
5	11,464	6,127	5,337	4,409	2,253	2,156	7,055	3,874	3,181
6	13,333	7,241	6,092	5,379	2,844	2,535	7,954	4,397	3,557
7	12,541	6,869	5,672	5,393	2,895	2,498	7,148	3,974	3,174
8	27,875	15,809	12,066	12,711	7,068	5,643	15,164	8,741	6,423
9	18,505	10,214	8,291	8,898	4,876	4,022	9,607	5,338	4,269
10	23,920	13,133	10,787	12,128	6,636	5,492	11,792	6,497	5,295
11	20,072	10,418	9,654	8,861	4,514	4,347	11,211	5,904	5,307
12	69,145	32,562	36,583	35,515	16,605	18,910	33,630	15,957	17,673
13	5,609	2,176	3,433	3,251	1,310	1,941	2,358	866	1,492
14	10,258	4,302	5,956	6,050	2,614	3,436	4,208	1,688	2,520
15	7,344	2,793	4,551	4,462	1,749	2,713	2,882	1,044	1,838
16	15,259	5,156	10,103	9,393	3,285	6,108	5,866	1,871	3,995
17	9,226	3,386	5,840	5,686	2,165	3,521	3,540	1,221	2,319
18	4,229	1,548	2,681	2,685	1,042	1,643	1,544	506	1,038
19	1,821	681	1,140	1,180	461	719	641	220	421
20	1,125	459	666	751	316	435	374	143	231
21	625	226	399	407	159	248	218	67	151
22 y más	3,206	1,326	1,880	2,364	992	1,372	842	334	508

Cuadro 10, continuación...

Región, provincia y años de escolaridad alcanzados	Población de 5 años y más								
	Total			Urbana			Rural		
	Total	Hombres	Mujeres	Total	Hombres	Mujeres	Total	Hombres	Mujeres
Sánchez Ramírez	123,137	62,212	60,925	68,364	33,072	35,292	54,773	29,140	25,633
0	13,945	8,056	5,889	5,696	3,046	2,650	8,249	5,010	3,239
1	1,902	1,054	848	767	401	366	1,135	653	482
2	3,621	2,002	1,619	1,419	765	654	2,202	1,237	965
3	5,072	2,644	2,428	2,242	1,093	1,149	2,830	1,551	1,279
4	6,726	3,783	2,943	3,025	1,617	1,408	3,701	2,166	1,535
5	3,803	2,123	1,680	1,785	957	828	2,018	1,166	852
6	3,812	2,140	1,672	1,804	995	809	2,008	1,145	863
7	3,558	2,070	1,488	1,757	988	769	1,801	1,082	719
8	9,167	5,471	3,696	4,410	2,549	1,861	4,757	2,922	1,835
9	5,281	3,085	2,196	2,850	1,661	1,189	2,431	1,424	1,007
10	6,761	3,972	2,789	3,764	2,210	1,554	2,997	1,762	1,235
11	6,864	3,693	3,171	3,279	1,785	1,494	3,585	1,908	1,677
12	20,051	10,614	9,437	12,277	6,615	5,662	7,774	3,999	3,775
13	3,379	1,426	1,953	2,199	912	1,287	1,180	514	666
14	5,707	2,392	3,315	3,953	1,730	2,223	1,754	662	1,092
15	4,076	1,561	2,515	2,859	1,134	1,725	1,217	427	790
16	6,649	1,996	4,653	4,872	1,470	3,402	1,777	526	1,251
17	5,379	1,687	3,692	3,812	1,248	2,564	1,567	439	1,128
18	3,017	922	2,095	2,266	695	1,571	751	227	524
19	1,383	422	961	1,019	322	697	364	100	264
20	883	295	588	660	236	424	223	59	164
21	408	135	273	303	102	201	105	33	72
22 y más	1,693	669	1,024	1,346	541	805	347	128	219
Monseñor Nouel	146,804	73,212	73,592	88,380	42,513	45,867	58,424	30,699	27,725
0	14,674	8,020	6,654	7,444	3,749	3,695	7,230	4,271	2,959
1	1,664	917	747	796	413	383	868	504	364
2	3,062	1,596	1,466	1,531	728	803	1,531	868	663
3	4,800	2,563	2,237	2,359	1,154	1,205	2,441	1,409	1,032
4	6,574	3,683	2,891	3,414	1,822	1,592	3,160	1,861	1,299
5	4,104	2,185	1,919	2,091	1,053	1,038	2,013	1,132	881
6	4,419	2,330	2,089	2,351	1,192	1,159	2,068	1,138	930
7	4,985	2,782	2,203	2,660	1,466	1,194	2,325	1,316	1,009
8	11,372	6,458	4,914	6,294	3,502	2,792	5,078	2,956	2,122
9	7,815	4,334	3,481	4,355	2,376	1,979	3,460	1,958	1,502
10	10,329	5,828	4,501	6,230	3,461	2,769	4,099	2,367	1,732
11	9,204	4,909	4,295	5,070	2,736	2,334	4,134	2,173	1,961
12	35,648	18,123	17,525	22,957	11,692	11,265	12,691	6,431	6,260
13	3,190	1,158	2,032	2,153	828	1,325	1,037	330	707
14	5,610	2,160	3,450	4,001	1,564	2,437	1,609	596	1,013
15	3,528	1,216	2,312	2,604	899	1,705	924	317	607
16	5,359	1,609	3,750	4,113	1,282	2,831	1,246	327	919
17	4,542	1,435	3,107	3,503	1,117	2,386	1,039	318	721
18	2,380	733	1,647	1,785	583	1,202	595	150	445
19	1,034	311	723	763	240	523	271	71	200
20	706	221	485	518	155	363	188	66	122
21	368	119	249	277	88	189	91	31	60
22 y más	1,437	522	915	1,111	413	698	326	109	217

Cuadro 10, continuación...

Región, provincia y años de escolaridad alcanzados	Población de 5 años y más								
	Total			Urbana			Rural		
	Total	Hombres	Mujeres	Total	Hombres	Mujeres	Total	Hombres	Mujeres
Región Cibao Nordeste	518,487	259,494	258,993	281,338	135,152	146,186	237,149	124,342	112,807
0	62,172	36,319	25,853	26,716	14,863	11,853	35,456	21,456	14,000
1	7,705	4,321	3,384	3,344	1,775	1,569	4,361	2,546	1,815
2	14,361	7,783	6,578	6,099	3,119	2,980	8,262	4,664	3,598
3	22,476	12,093	10,383	9,641	4,978	4,663	12,835	7,115	5,720
4	28,157	15,896	12,261	12,893	7,247	5,646	15,264	8,649	6,615
5	17,611	9,592	8,019	7,892	4,110	3,782	9,719	5,482	4,237
6	18,217	10,016	8,201	8,725	4,649	4,076	9,492	5,367	4,125
7	18,090	10,095	7,995	8,853	4,849	4,004	9,237	5,246	3,991
8	39,524	22,232	17,292	20,251	11,210	9,041	19,273	11,022	8,251
9	26,716	14,915	11,801	14,673	8,057	6,616	12,043	6,858	5,185
10	33,512	18,649	14,863	19,062	10,527	8,535	14,450	8,122	6,328
11	29,862	15,674	14,188	15,198	7,962	7,236	14,664	7,712	6,952
12	98,819	47,236	51,583	58,870	27,751	31,119	39,949	19,485	20,464
13	10,160	3,860	6,300	6,454	2,467	3,987	3,706	1,393	2,313
14	19,474	7,651	11,823	13,213	5,243	7,970	6,261	2,408	3,853
15	13,126	4,721	8,405	8,848	3,203	5,645	4,278	1,518	2,760
16	21,188	6,709	14,479	14,395	4,653	9,742	6,793	2,056	4,737
17	15,732	4,744	10,988	10,744	3,339	7,405	4,988	1,405	3,583
18	8,562	2,717	5,845	5,967	1,998	3,969	2,595	719	1,876
19	4,105	1,225	2,880	2,935	914	2,021	1,170	311	859
20	2,631	865	1,766	1,843	605	1,238	788	260	528
21	1,140	401	739	822	298	524	318	103	215
22 y más	5,147	1,780	3,367	3,900	1,335	2,565	1,247	445	802
Duarte	238,199	118,377	119,822	157,039	75,091	81,948	81,160	43,286	37,874
0	28,861	16,929	11,932	15,679	8,767	6,912	13,182	8,162	5,020
1	3,751	2,171	1,580	1,993	1,088	905	1,758	1,083	675
2	6,482	3,601	2,881	3,389	1,760	1,629	3,093	1,841	1,252
3	10,008	5,473	4,535	5,348	2,785	2,563	4,660	2,688	1,972
4	12,234	7,055	5,179	7,201	4,117	3,084	5,033	2,938	2,095
5	7,923	4,378	3,545	4,366	2,296	2,070	3,557	2,082	1,475
6	8,213	4,503	3,710	4,757	2,536	2,221	3,456	1,967	1,489
7	8,871	4,989	3,882	5,329	2,943	2,386	3,542	2,046	1,496
8	18,064	10,136	7,928	11,481	6,341	5,140	6,583	3,795	2,788
9	12,990	7,191	5,799	8,670	4,717	3,953	4,320	2,474	1,846
10	15,083	8,293	6,790	10,439	5,640	4,799	4,644	2,653	1,991
11	12,895	6,660	6,235	8,328	4,294	4,034	4,567	2,366	2,201
12	40,575	19,381	21,194	29,192	13,715	15,477	11,383	5,666	5,717
13	5,265	2,058	3,207	3,905	1,520	2,385	1,360	538	822
14	10,628	4,225	6,403	8,237	3,328	4,909	2,391	897	1,494
15	6,899	2,418	4,481	5,338	1,888	3,450	1,561	530	1,031
16	9,735	3,010	6,725	7,730	2,420	5,310	2,005	590	1,415
17	8,082	2,292	5,790	6,304	1,885	4,419	1,778	407	1,371
18	4,435	1,368	3,067	3,436	1,131	2,305	999	237	762
19	2,274	650	1,624	1,823	551	1,272	451	99	352
20	1,381	431	950	1,098	356	742	283	75	208
21	616	205	411	500	174	326	116	31	85
22 y más	2,934	960	1,974	2,496	839	1,657	438	121	317

Cuadro 10, continuación...

Región, provincia y años de escolaridad alcanzados	Población de 5 años y más								
	Total			Urbana			Rural		
	Total	Hombres	Mujeres	Total	Hombres	Mujeres	Total	Hombres	Mujeres
María Trinidad Sánchez	119,323	60,359	58,964	64,232	31,281	32,951	55,091	29,078	26,013
0	15,419	8,915	6,504	5,729	3,169	2,560	9,690	5,746	3,944
1	1,804	953	851	805	397	408	999	556	443
2	3,819	2,027	1,792	1,703	844	859	2,116	1,183	933
3	5,531	2,969	2,562	2,557	1,325	1,232	2,974	1,644	1,330
4	7,237	4,014	3,223	3,166	1,760	1,406	4,071	2,254	1,817
5	4,169	2,251	1,918	1,869	980	889	2,300	1,271	1,029
6	4,331	2,432	1,899	2,151	1,161	990	2,180	1,271	909
7	4,037	2,224	1,813	1,939	1,077	862	2,098	1,147	951
8	9,077	5,106	3,971	4,462	2,470	1,992	4,615	2,636	1,979
9	5,945	3,332	2,613	3,262	1,806	1,456	2,683	1,526	1,157
10	8,024	4,521	3,503	4,478	2,563	1,915	3,546	1,958	1,588
11	6,986	3,711	3,275	3,589	1,934	1,655	3,397	1,777	1,620
12	22,756	10,957	11,799	14,408	6,846	7,562	8,348	4,111	4,237
13	2,113	781	1,332	1,317	503	814	796	278	518
14	3,903	1,461	2,442	2,594	970	1,624	1,309	491	818
15	2,527	930	1,597	1,755	663	1,092	772	267	505
16	4,045	1,328	2,717	2,928	1,010	1,918	1,117	318	799
17	3,196	1,013	2,183	2,304	754	1,550	892	259	633
18	1,841	594	1,247	1,356	449	907	485	145	340
19	833	229	604	607	178	429	226	51	175
20	621	221	400	435	146	289	186	75	111
21	243	92	151	179	65	114	64	27	37
22 y más	866	298	568	639	211	428	227	87	140
Hermanas Mirabal	75,959	38,654	37,305	22,791	10,809	11,982	53,168	27,845	25,323
0	8,356	4,808	3,548	1,701	876	825	6,655	3,932	2,723
1	1,053	583	470	175	87	88	878	496	382
2	1,973	1,045	928	330	181	149	1,643	864	779
3	3,411	1,767	1,644	608	279	329	2,803	1,488	1,315
4	4,088	2,287	1,801	897	480	417	3,191	1,807	1,384
5	2,591	1,420	1,171	578	278	300	2,013	1,142	871
6	2,748	1,515	1,233	606	327	279	2,142	1,188	954
7	2,499	1,388	1,111	522	258	264	1,977	1,130	847
8	5,210	3,043	2,167	1,389	792	597	3,821	2,251	1,570
9	3,578	2,124	1,454	1,003	591	412	2,575	1,533	1,042
10	4,527	2,644	1,883	1,413	850	563	3,114	1,794	1,320
11	4,576	2,570	2,006	1,154	651	503	3,422	1,919	1,503
12	14,014	7,093	6,921	5,087	2,496	2,591	8,927	4,597	4,330
13	1,619	633	986	600	220	380	1,019	413	606
14	2,820	1,193	1,627	1,144	478	666	1,676	715	961
15	2,415	902	1,513	990	365	625	1,425	537	888
16	4,281	1,490	2,791	1,850	626	1,224	2,431	864	1,567
17	2,762	921	1,841	1,150	389	761	1,612	532	1,080
18	1,474	490	984	684	242	442	790	248	542
19	658	232	426	304	121	183	354	111	243
20	371	135	236	164	53	111	207	82	125
21	180	69	111	88	37	51	92	32	60
22 y más	755	302	453	354	132	222	401	170	231

Cuadro 10, continuación...

Región, provincia y años de escolaridad alcanzados	Población de 5 años y más								
	Total			Urbana			Rural		
	Total	Hombres	Mujeres	Total	Hombres	Mujeres	Total	Hombres	Mujeres
Samaná	85,006	42,104	42,902	37,276	17,971	19,305	47,730	24,133	23,597
0	9,536	5,667	3,869	3,607	2,051	1,556	5,929	3,616	2,313
1	1,097	614	483	371	203	168	726	411	315
2	2,087	1,110	977	677	334	343	1,410	776	634
3	3,526	1,884	1,642	1,128	589	539	2,398	1,295	1,103
4	4,598	2,540	2,058	1,629	890	739	2,969	1,650	1,319
5	2,928	1,543	1,385	1,079	556	523	1,849	987	862
6	2,925	1,566	1,359	1,211	625	586	1,714	941	773
7	2,683	1,494	1,189	1,063	571	492	1,620	923	697
8	7,173	3,947	3,226	2,919	1,607	1,312	4,254	2,340	1,914
9	4,203	2,268	1,935	1,738	943	795	2,465	1,325	1,140
10	5,878	3,191	2,687	2,732	1,474	1,258	3,146	1,717	1,429
11	5,405	2,733	2,672	2,127	1,083	1,044	3,278	1,650	1,628
12	21,474	9,805	11,669	10,183	4,694	5,489	11,291	5,111	6,180
13	1,163	388	775	632	224	408	531	164	367
14	2,123	772	1,351	1,238	467	771	885	305	580
15	1,285	471	814	765	287	478	520	184	336
16	3,127	881	2,246	1,887	597	1,290	1,240	284	956
17	1,692	518	1,174	986	311	675	706	207	499
18	812	265	547	491	176	315	321	89	232
19	340	114	226	201	64	137	139	50	89
20	258	78	180	146	50	96	112	28	84
21	101	35	66	55	22	33	46	13	33
22 y más	592	220	372	411	153	258	181	67	114
Región Cibao Noroeste	337,297	171,572	165,725	213,393	105,331	108,062	123,904	66,241	57,663
0	57,809	33,094	24,715	28,488	15,588	12,900	29,321	17,506	11,815
1	4,743	2,585	2,158	2,765	1,444	1,321	1,978	1,141	837
2	9,200	4,945	4,255	5,097	2,624	2,473	4,103	2,321	1,782
3	14,512	7,742	6,770	7,926	4,059	3,867	6,586	3,683	2,903
4	17,540	9,850	7,690	9,998	5,499	4,499	7,542	4,351	3,191
5	11,657	6,307	5,350	6,510	3,440	3,070	5,147	2,867	2,280
6	13,118	7,100	6,018	7,675	4,148	3,527	5,443	2,952	2,491
7	12,649	6,994	5,655	7,733	4,238	3,495	4,916	2,756	2,160
8	25,903	14,232	11,671	16,674	9,081	7,593	9,229	5,151	4,078
9	17,160	9,587	7,573	11,337	6,225	5,112	5,823	3,362	2,461
10	20,516	11,381	9,135	13,534	7,517	6,017	6,982	3,864	3,118
11	17,416	9,025	8,391	10,732	5,508	5,224	6,684	3,517	3,167
12	58,586	28,473	30,113	41,089	19,885	21,204	17,497	8,588	8,909
13	6,112	2,295	3,817	4,591	1,773	2,818	1,521	522	999
14	10,249	4,276	5,973	7,756	3,285	4,471	2,493	991	1,502
15	7,019	2,550	4,469	5,474	2,045	3,429	1,545	505	1,040
16	13,563	4,432	9,131	10,796	3,610	7,186	2,767	822	1,945
17	8,940	2,952	5,988	6,986	2,394	4,592	1,954	558	1,396
18	4,672	1,544	3,128	3,631	1,208	2,423	1,041	336	705
19	2,002	675	1,327	1,542	553	989	460	122	338
20	1,208	440	768	943	353	590	265	87	178
21	511	194	317	372	145	227	139	49	90
22 y más	2,212	899	1,313	1,744	709	1,035	468	190	278

Cuadro 10, continuación...

Región, provincia y años de escolaridad alcanzados	Población de 5 años y más								
	Total			Urbana			Rural		
	Total	Hombres	Mujeres	Total	Hombres	Mujeres	Total	Hombres	Mujeres
Dajabón	54,153	27,286	26,867	30,633	14,764	15,869	23,520	12,522	10,998
0	8,291	4,521	3,770	3,124	1,572	1,552	5,167	2,949	2,218
1	800	429	371	379	196	183	421	233	188
2	1,557	808	749	693	330	363	864	478	386
3	2,590	1,375	1,215	1,121	526	595	1,469	849	620
4	2,661	1,487	1,174	1,318	707	611	1,343	780	563
5	1,990	1,075	915	896	471	425	1,094	604	490
6	2,164	1,191	973	1,082	580	502	1,082	611	471
7	1,937	1,077	860	1,007	543	464	930	534	396
8	4,193	2,372	1,821	2,289	1,283	1,006	1,904	1,089	815
9	2,508	1,480	1,028	1,448	829	619	1,060	651	409
10	3,106	1,758	1,348	1,966	1,127	839	1,140	631	509
11	2,935	1,491	1,444	1,586	798	788	1,349	693	656
12	10,859	5,255	5,604	7,305	3,519	3,786	3,554	1,736	1,818
13	889	306	583	620	226	394	269	80	189
14	1,469	595	874	1,006	428	578	463	167	296
15	984	353	631	733	265	468	251	88	163
16	2,512	845	1,667	2,013	700	1,313	499	145	354
17	1,264	391	873	955	304	651	309	87	222
18	630	202	428	473	147	326	157	55	102
19	238	64	174	186	57	129	52	7	45
20	147	41	106	116	35	81	31	6	25
21	75	24	51	45	13	32	30	11	19
22 y más	354	146	208	272	108	164	82	38	44
Monte Cristi	93,879	48,349	45,530	50,036	25,099	24,937	43,843	23,250	20,593
0	19,456	11,476	7,980	8,170	4,664	3,506	11,286	6,812	4,474
1	1,210	679	531	585	303	282	625	376	249
2	2,400	1,325	1,075	1,125	610	515	1,275	715	560
3	3,625	1,964	1,661	1,695	914	781	1,930	1,050	880
4	4,806	2,709	2,097	2,415	1,337	1,078	2,391	1,372	1,019
5	3,326	1,868	1,458	1,584	866	718	1,742	1,002	740
6	4,005	2,190	1,815	2,130	1,157	973	1,875	1,033	842
7	3,497	1,882	1,615	1,777	944	833	1,720	938	782
8	7,048	3,735	3,313	3,947	2,061	1,886	3,101	1,674	1,427
9	4,505	2,437	2,068	2,394	1,287	1,107	2,111	1,150	961
10	5,649	3,071	2,578	3,070	1,694	1,376	2,579	1,377	1,202
11	4,976	2,543	2,433	2,572	1,296	1,276	2,404	1,247	1,157
12	17,851	8,580	9,271	11,073	5,349	5,724	6,778	3,231	3,547
13	1,291	428	863	779	245	534	512	183	329
14	1,989	788	1,201	1,215	494	721	774	294	480
15	1,376	475	901	878	320	558	498	155	343
16	3,389	1,099	2,290	2,387	800	1,587	1,002	299	703
17	1,577	497	1,080	1,035	362	673	542	135	407
18	873	266	607	541	176	365	332	90	242
19	307	77	230	179	45	134	128	32	96
20	216	75	141	141	51	90	75	24	51
21	76	21	55	41	10	31	35	11	24
22 y más	431	164	267	303	114	189	128	50	78

Cuadro 10, continuación...

Región, provincia y años de escolaridad alcanzados	Población de 5 años y más								
	Total			Urbana			Rural		
	Total	Hombres	Mujeres	Total	Hombres	Mujeres	Total	Hombres	Mujeres
Santiago Rodríguez	49,600	25,328	24,272	25,108	12,142	12,966	24,492	13,186	11,306
0	8,050	4,480	3,570	2,878	1,499	1,379	5,172	2,981	2,191
1	669	358	311	306	146	160	363	212	151
2	1,450	786	664	574	278	296	876	508	368
3	2,544	1,359	1,185	923	439	484	1,621	920	701
4	3,106	1,682	1,424	1,340	696	644	1,766	986	780
5	1,704	871	833	732	370	362	972	501	471
6	1,870	974	896	764	393	371	1,106	581	525
7	1,626	913	713	722	403	319	904	510	394
8	3,550	2,008	1,542	1,832	997	835	1,718	1,011	707
9	2,078	1,207	871	1,139	626	513	939	581	358
10	2,603	1,502	1,101	1,345	764	581	1,258	738	520
11	2,292	1,234	1,058	1,033	524	509	1,259	710	549
12	8,418	4,396	4,022	5,038	2,580	2,458	3,380	1,816	1,564
13	884	376	508	575	259	316	309	117	192
14	1,670	718	952	1,120	473	647	550	245	305
15	1,170	444	726	802	305	497	368	139	229
16	2,051	672	1,379	1,451	477	974	600	195	405
17	1,817	593	1,224	1,237	423	814	580	170	410
18	910	324	586	576	210	366	334	114	220
19	413	138	275	273	89	184	140	49	91
20	262	96	166	173	63	110	89	33	56
21	95	41	54	59	33	26	36	8	28
22 y más	368	156	212	216	95	121	152	61	91
Valverde	139,665	70,609	69,056	107,616	53,326	54,290	32,049	17,283	14,766
0	22,012	12,617	9,395	14,316	7,853	6,463	7,696	4,764	2,932
1	2,064	1,119	945	1,495	799	696	569	320	249
2	3,793	2,026	1,767	2,705	1,406	1,299	1,088	620	468
3	5,753	3,044	2,709	4,187	2,180	2,007	1,566	864	702
4	6,967	3,972	2,995	4,925	2,759	2,166	2,042	1,213	829
5	4,637	2,493	2,144	3,298	1,733	1,565	1,339	760	579
6	5,079	2,745	2,334	3,699	2,018	1,681	1,380	727	653
7	5,589	3,122	2,467	4,227	2,348	1,879	1,362	774	588
8	11,112	6,117	4,995	8,606	4,740	3,866	2,506	1,377	1,129
9	8,069	4,463	3,606	6,356	3,483	2,873	1,713	980	733
10	9,158	5,050	4,108	7,153	3,932	3,221	2,005	1,118	887
11	7,213	3,757	3,456	5,541	2,890	2,651	1,672	867	805
12	21,458	10,242	11,216	17,673	8,437	9,236	3,785	1,805	1,980
13	3,048	1,185	1,863	2,617	1,043	1,574	431	142	289
14	5,121	2,175	2,946	4,415	1,890	2,525	706	285	421
15	3,489	1,278	2,211	3,061	1,155	1,906	428	123	305
16	5,611	1,816	3,795	4,945	1,633	3,312	666	183	483
17	4,282	1,471	2,811	3,759	1,305	2,454	523	166	357
18	2,259	752	1,507	2,041	675	1,366	218	77	141
19	1,044	396	648	904	362	542	140	34	106
20	583	228	355	513	204	309	70	24	46
21	265	108	157	227	89	138	38	19	19
22 y más	1,059	433	626	953	392	561	106	41	65

Cuadro 10, continuación...

Región, provincia y años de escolaridad alcanzados	Población de 5 años y más								
	Total			Urbana			Rural		
	Total	Hombres	Mujeres	Total	Hombres	Mujeres	Total	Hombres	Mujeres
Región Valdesia	706,584	347,045	359,539	399,266	190,242	209,024	307,318	156,803	150,515
0	73,146	39,440	33,706	35,342	18,123	17,219	37,804	21,317	16,487
1	8,595	4,312	4,283	4,153	2,018	2,135	4,442	2,294	2,148
2	15,748	7,892	7,856	7,529	3,613	3,916	8,219	4,279	3,940
3	24,309	12,398	11,911	11,901	5,760	6,141	12,408	6,638	5,770
4	34,739	19,202	15,537	17,738	9,466	8,272	17,001	9,736	7,265
5	21,277	11,506	9,771	10,605	5,491	5,114	10,672	6,015	4,657
6	24,982	13,960	11,022	13,032	6,978	6,054	11,950	6,982	4,968
7	25,401	14,168	11,233	13,215	7,058	6,157	12,186	7,110	5,076
8	54,334	31,504	22,830	29,088	16,407	12,681	25,246	15,097	10,149
9	39,163	21,995	17,168	20,988	11,476	9,512	18,175	10,519	7,656
10	50,433	28,180	22,253	28,329	15,453	12,876	22,104	12,727	9,377
11	47,757	24,785	22,972	23,275	12,146	11,129	24,482	12,639	11,843
12	164,394	78,041	86,353	100,266	47,675	52,591	64,128	30,366	33,762
13	13,642	4,539	9,103	8,727	3,069	5,658	4,915	1,470	3,445
14	23,446	8,830	14,616	15,608	6,142	9,466	7,838	2,688	5,150
15	16,537	5,556	10,981	11,046	3,891	7,155	5,491	1,665	3,826
16	35,046	9,863	25,183	24,484	7,347	17,137	10,562	2,516	8,046
17	15,216	4,884	10,332	10,809	3,648	7,161	4,407	1,236	3,171
18	7,230	2,292	4,938	5,047	1,694	3,353	2,183	598	1,585
19	3,071	935	2,136	2,143	672	1,471	928	263	665
20	2,249	720	1,529	1,603	544	1,059	646	176	470
21	1,021	327	694	690	229	461	331	98	233
22 y más	4,848	1,716	3,132	3,648	1,342	2,306	1,200	374	826
Peravia	153,820	73,369	80,451	100,749	46,911	53,838	53,071	26,458	26,613
0	20,152	10,855	9,297	12,237	6,422	5,815	7,915	4,433	3,482
1	2,365	1,236	1,129	1,479	741	738	886	495	391
2	4,135	2,088	2,047	2,505	1,225	1,280	1,630	863	767
3	6,857	3,556	3,301	4,220	2,123	2,097	2,637	1,433	1,204
4	10,037	5,635	4,402	6,255	3,432	2,823	3,782	2,203	1,579
5	6,496	3,396	3,100	4,002	2,043	1,959	2,494	1,353	1,141
6	7,451	4,195	3,256	4,762	2,588	2,174	2,689	1,607	1,082
7	7,423	4,041	3,382	4,715	2,522	2,193	2,708	1,519	1,189
8	12,872	7,188	5,684	8,277	4,565	3,712	4,595	2,623	1,972
9	8,503	4,422	4,081	5,654	2,877	2,777	2,849	1,545	1,304
10	10,512	5,294	5,218	6,947	3,466	3,481	3,565	1,828	1,737
11	8,519	4,088	4,431	5,171	2,481	2,690	3,348	1,607	1,741
12	28,714	11,854	16,860	20,041	8,173	11,868	8,673	3,681	4,992
13	2,261	615	1,646	1,605	464	1,141	656	151	505
14	4,094	1,289	2,805	3,001	976	2,025	1,093	313	780
15	2,371	672	1,699	1,759	505	1,254	612	167	445
16	5,113	1,189	3,924	3,712	923	2,789	1,401	266	1,135
17	2,480	679	1,801	1,800	524	1,276	680	155	525
18	1,268	381	887	938	298	640	330	83	247
19	550	165	385	394	124	270	156	41	115
20	417	109	308	321	87	234	96	22	74
21	198	53	145	145	41	104	53	12	41
22 y más	1,032	369	663	809	311	498	223	58	165

Cuadro 10, continuación...

Región, provincia y años de escolaridad alcanzados	Población de 5 años y más								
	Total			Urbana			Rural		
	Total	Hombres	Mujeres	Total	Hombres	Mujeres	Total	Hombres	Mujeres
San Cristóbal	499,172	244,412	254,760	265,533	126,443	139,090	233,639	117,969	115,670
0	42,198	21,896	20,302	17,802	8,719	9,083	24,396	13,177	11,219
1	5,226	2,503	2,723	2,158	988	1,170	3,068	1,515	1,553
2	9,639	4,666	4,973	4,052	1,856	2,196	5,587	2,810	2,777
3	14,371	7,109	7,262	6,098	2,794	3,304	8,273	4,315	3,958
4	20,971	11,365	9,606	9,448	4,907	4,541	11,523	6,458	5,065
5	12,497	6,735	5,762	5,438	2,803	2,635	7,059	3,932	3,127
6	15,293	8,457	6,836	7,014	3,689	3,325	8,279	4,768	3,511
7	16,111	9,050	7,061	7,463	3,973	3,490	8,648	5,077	3,571
8	38,310	22,441	15,869	18,920	10,728	8,192	19,390	11,713	7,677
9	28,916	16,552	12,364	14,296	7,997	6,299	14,620	8,555	6,065
10	37,623	21,547	16,076	19,875	11,126	8,749	17,748	10,421	7,327
11	36,876	19,375	17,501	16,667	8,849	7,818	20,209	10,526	9,683
12	126,200	61,414	64,786	73,264	36,044	37,220	52,936	25,370	27,566
13	10,626	3,640	6,986	6,545	2,383	4,162	4,081	1,257	2,824
14	18,217	7,065	11,152	11,705	4,783	6,922	6,512	2,282	4,230
15	13,220	4,501	8,719	8,505	3,073	5,432	4,715	1,428	3,287
16	27,116	7,758	19,358	18,385	5,658	12,727	8,731	2,100	6,631
17	11,822	3,846	7,976	8,239	2,823	5,416	3,583	1,023	2,560
18	5,535	1,732	3,803	3,761	1,245	2,516	1,774	487	1,287
19	2,371	712	1,659	1,621	497	1,124	750	215	535
20	1,692	548	1,144	1,158	400	758	534	148	386
21	771	253	518	503	170	333	268	83	185
22 y más	3,571	1,247	2,324	2,616	938	1,678	955	309	646
San José de Ocoa	53,592	29,264	24,328	32,984	16,888	16,096	20,608	12,376	8,232
0	10,796	6,689	4,107	5,303	2,982	2,321	5,493	3,707	1,786
1	1,004	573	431	516	289	227	488	284	204
2	1,974	1,138	836	972	532	440	1,002	606	396
3	3,081	1,733	1,348	1,583	843	740	1,498	890	608
4	3,731	2,202	1,529	2,035	1,127	908	1,696	1,075	621
5	2,284	1,375	909	1,165	645	520	1,119	730	389
6	2,238	1,308	930	1,256	701	555	982	607	375
7	1,867	1,077	790	1,037	563	474	830	514	316
8	3,152	1,875	1,277	1,891	1,114	777	1,261	761	500
9	1,744	1,021	723	1,038	602	436	706	419	287
10	2,298	1,339	959	1,507	861	646	791	478	313
11	2,362	1,322	1,040	1,437	816	621	925	506	419
12	9,480	4,773	4,707	6,961	3,458	3,503	2,519	1,315	1,204
13	755	284	471	577	222	355	178	62	116
14	1,135	476	659	902	383	519	233	93	140
15	946	383	563	782	313	469	164	70	94
16	2,817	916	1,901	2,387	766	1,621	430	150	280
17	914	359	555	770	301	469	144	58	86
18	427	179	248	348	151	197	79	28	51
19	150	58	92	128	51	77	22	7	15
20	140	63	77	124	57	67	16	6	10
21	52	21	31	42	18	24	10	3	7
22 y más	245	100	145	223	93	130	22	7	15

Cuadro 10, continuación...

Región, provincia y años de escolaridad alcanzados	Población de 5 años y más								
	Total			Urbana			Rural		
	Total	Hombres	Mujeres	Total	Hombres	Mujeres	Total	Hombres	Mujeres
Región Enriquillo	284,850	144,344	140,506	225,367	111,599	113,768	59,483	32,745	26,738
0	54,285	30,206	24,079	33,687	17,882	15,805	20,598	12,324	8,274
1	3,970	1,941	2,029	2,859	1,384	1,475	1,111	557	554
2	6,537	3,298	3,239	4,759	2,328	2,431	1,778	970	808
3	9,617	4,943	4,674	7,182	3,621	3,561	2,435	1,322	1,113
4	13,629	7,710	5,919	10,040	5,545	4,495	3,589	2,165	1,424
5	8,903	4,800	4,103	6,650	3,555	3,095	2,253	1,245	1,008
6	9,718	5,530	4,188	7,596	4,242	3,354	2,122	1,288	834
7	9,643	5,546	4,097	7,585	4,357	3,228	2,058	1,189	869
8	21,491	12,768	8,723	17,392	10,303	7,089	4,099	2,465	1,634
9	12,421	6,886	5,535	10,195	5,672	4,523	2,226	1,214	1,012
10	16,402	9,307	7,095	13,605	7,721	5,884	2,797	1,586	1,211
11	14,507	7,638	6,869	11,323	5,997	5,326	3,184	1,641	1,543
12	47,584	23,740	23,844	41,442	20,617	20,825	6,142	3,123	3,019
13	5,679	2,140	3,539	5,050	1,923	3,127	629	217	412
14	10,491	4,220	6,271	9,360	3,842	5,518	1,131	378	753
15	7,656	2,688	4,968	6,967	2,475	4,492	689	213	476
16	12,359	4,045	8,314	11,411	3,742	7,669	948	303	645
17	7,850	2,716	5,134	7,198	2,496	4,702	652	220	432
18	4,665	1,613	3,052	4,220	1,471	2,749	445	142	303
19	2,121	675	1,446	1,942	623	1,319	179	52	127
20	1,521	526	995	1,392	490	902	129	36	93
21	699	223	476	624	205	419	75	18	57
22 y más	3,102	1,185	1,917	2,888	1,108	1,780	214	77	137
Baoruco	77,380	39,548	37,832	54,046	26,912	27,134	23,334	12,636	10,698
0	16,866	9,331	7,535	9,206	4,845	4,361	7,660	4,486	3,174
1	1,297	640	657	746	365	381	551	275	276
2	1,956	1,036	920	1,188	634	554	768	402	366
3	2,862	1,456	1,406	1,857	936	921	1,005	520	485
4	3,775	2,185	1,590	2,324	1,313	1,011	1,451	872	579
5	2,469	1,386	1,083	1,507	860	647	962	526	436
6	2,557	1,472	1,085	1,762	989	773	795	483	312
7	2,564	1,522	1,042	1,701	1,015	686	863	507	356
8	5,359	3,281	2,078	3,699	2,263	1,436	1,660	1,018	642
9	3,236	1,836	1,400	2,208	1,277	931	1,028	559	469
10	4,164	2,363	1,801	3,037	1,757	1,280	1,127	606	521
11	3,946	2,052	1,894	2,605	1,366	1,239	1,341	686	655
12	11,659	5,840	5,819	9,369	4,700	4,669	2,290	1,140	1,150
13	1,529	575	954	1,301	499	802	228	76	152
14	2,747	1,044	1,703	2,315	923	1,392	432	121	311
15	1,885	655	1,230	1,650	579	1,071	235	76	159
16	3,899	1,243	2,656	3,533	1,138	2,395	366	105	261
17	1,852	642	1,210	1,625	571	1,054	227	71	156
18	1,138	388	750	977	337	640	161	51	110
19	458	147	311	392	128	264	66	19	47
20	329	133	196	297	120	177	32	13	19
21	160	52	108	134	46	88	26	6	20
22 y más	673	269	404	613	251	362	60	18	42

Cuadro 10, continuación...

Región, provincia y años de escolaridad alcanzados	Población de 5 años y más								
	Total			Urbana			Rural		
	Total	Hombres	Mujeres	Total	Hombres	Mujeres	Total	Hombres	Mujeres
Barahona	142,037	71,311	70,726	119,850	58,979	60,871	22,187	12,332	9,855
0	22,181	12,420	9,761	15,493	8,244	7,249	6,688	4,176	2,512
1	1,761	829	932	1,430	674	756	331	155	176
2	3,032	1,493	1,539	2,417	1,160	1,257	615	333	282
3	4,651	2,371	2,280	3,728	1,863	1,865	923	508	415
4	6,782	3,814	2,968	5,394	2,938	2,456	1,388	876	512
5	4,272	2,229	2,043	3,470	1,797	1,673	802	432	370
6	4,802	2,683	2,119	3,938	2,162	1,776	864	521	343
7	4,606	2,565	2,041	3,837	2,155	1,682	769	410	359
8	11,125	6,485	4,640	9,411	5,467	3,944	1,714	1,018	696
9	6,414	3,469	2,945	5,614	3,037	2,577	800	432	368
10	8,578	4,909	3,669	7,574	4,313	3,261	1,004	596	408
11	7,509	3,985	3,524	6,334	3,358	2,976	1,175	627	548
12	24,001	12,232	11,769	21,319	10,831	10,488	2,682	1,401	1,281
13	3,164	1,202	1,962	2,861	1,096	1,765	303	106	197
14	6,044	2,559	3,485	5,591	2,377	3,214	453	182	271
15	4,561	1,621	2,940	4,209	1,517	2,692	352	104	248
16	6,292	2,114	4,178	5,859	1,960	3,899	433	154	279
17	4,765	1,694	3,071	4,443	1,578	2,865	322	116	206
18	2,795	984	1,811	2,562	905	1,657	233	79	154
19	1,415	455	960	1,322	426	896	93	29	64
20	957	319	638	881	302	579	76	17	59
21	451	145	306	410	136	274	41	9	32
22 y más	1,879	734	1,145	1,753	683	1,070	126	51	75
Independencia	42,050	21,239	20,811	33,484	16,590	16,894	8,566	4,649	3,917
0	9,476	5,160	4,316	5,791	3,063	2,728	3,685	2,097	1,588
1	633	325	308	496	255	241	137	70	67
2	1,027	484	543	810	357	453	217	127	90
3	1,323	685	638	1,052	531	521	271	154	117
4	1,949	1,064	885	1,536	841	695	413	223	190
5	1,425	758	667	1,135	598	537	290	160	130
6	1,555	950	605	1,268	773	495	287	177	110
7	1,533	940	593	1,242	750	492	291	190	101
8	3,058	1,872	1,186	2,580	1,585	995	478	287	191
9	1,673	987	686	1,404	838	566	269	149	120
10	2,152	1,233	919	1,756	995	761	396	238	158
11	1,869	984	885	1,405	762	643	464	222	242
12	7,812	3,703	4,109	7,017	3,309	3,708	795	394	401
13	695	259	436	626	235	391	69	24	45
14	1,082	379	703	934	337	597	148	42	106
15	874	279	595	794	258	536	80	21	59
16	1,640	513	1,127	1,532	482	1,050	108	31	77
17	896	255	641	821	233	588	75	22	53
18	531	152	379	491	144	347	40	8	32
19	187	54	133	170	50	120	17	4	13
20	150	39	111	140	36	104	10	3	7
21	59	18	41	54	18	36	5	0	5
22 y más	451	146	305	430	140	290	21	6	15

Cuadro 10, continuación...

Región, provincia y años de escolaridad alcanzados	Población de 5 años y más								
	Total			Urbana			Rural		
	Total	Hombres	Mujeres	Total	Hombres	Mujeres	Total	Hombres	Mujeres
Pedernales	23,383	12,246	11,137	17,987	9,118	8,869	5,396	3,128	2,268
0	5,762	3,295	2,467	3,197	1,730	1,467	2,565	1,565	1,000
1	279	147	132	187	90	97	92	57	35
2	522	285	237	344	177	167	178	108	70
3	781	431	350	545	291	254	236	140	96
4	1,123	647	476	786	453	333	337	194	143
5	737	427	310	538	300	238	199	127	72
6	804	425	379	628	318	310	176	107	69
7	940	519	421	805	437	368	135	82	53
8	1,949	1,130	819	1,702	988	714	247	142	105
9	1,098	594	504	969	520	449	129	74	55
10	1,508	802	706	1,238	656	582	270	146	124
11	1,183	617	566	979	511	468	204	106	98
12	4,112	1,965	2,147	3,737	1,777	1,960	375	188	187
13	291	104	187	262	93	169	29	11	18
14	618	238	380	520	205	315	98	33	65
15	336	133	203	314	121	193	22	12	10
16	528	175	353	487	162	325	41	13	28
17	337	125	212	309	114	195	28	11	17
18	201	89	112	190	85	105	11	4	7
19	61	19	42	58	19	39	3	0	3
20	85	35	50	74	32	42	11	3	8
21	29	8	21	26	5	21	3	3	0
22 y más	99	36	63	92	34	58	7	2	5
Región El Valle	397,776	204,610	193,166	264,840	131,966	132,874	132,936	72,644	60,292
0	79,769	45,422	34,347	41,075	22,661	18,414	38,694	22,761	15,933
1	7,413	3,961	3,452	4,034	2,043	1,991	3,379	1,918	1,461
2	12,920	6,753	6,167	7,364	3,760	3,604	5,556	2,993	2,563
3	19,526	10,331	9,195	11,469	5,889	5,580	8,057	4,442	3,615
4	21,547	12,069	9,478	12,683	6,925	5,758	8,864	5,144	3,720
5	13,969	7,745	6,224	8,376	4,533	3,843	5,593	3,212	2,381
6	13,885	7,929	5,956	8,714	4,861	3,853	5,171	3,068	2,103
7	13,221	7,578	5,643	8,348	4,762	3,586	4,873	2,816	2,057
8	26,115	15,509	10,606	17,269	10,226	7,043	8,846	5,283	3,563
9	15,827	9,087	6,740	10,751	6,146	4,605	5,076	2,941	2,135
10	21,049	11,695	9,354	14,795	8,260	6,535	6,254	3,435	2,819
11	18,755	9,734	9,021	12,281	6,403	5,878	6,474	3,331	3,143
12	63,346	31,439	31,907	48,927	24,253	24,674	14,419	7,186	7,233
13	6,914	2,560	4,354	5,333	1,980	3,353	1,581	580	1,001
14	11,295	4,598	6,697	9,029	3,719	5,310	2,266	879	1,387
15	9,502	3,514	5,988	7,684	2,884	4,800	1,818	630	1,188
16	19,962	6,568	13,394	17,284	5,734	11,550	2,678	834	1,844
17	8,846	3,083	5,763	7,538	2,627	4,911	1,308	456	852
18	5,147	1,756	3,391	4,266	1,473	2,793	881	283	598
19	2,195	731	1,464	1,844	605	1,239	351	126	225
20	1,623	573	1,050	1,357	467	890	266	106	160
21	772	309	463	644	255	389	128	54	74
22 y más	4,178	1,666	2,512	3,775	1,500	2,275	403	166	237

Cuadro 10, continuación...

Región, provincia y años de escolaridad alcanzados	Población de 5 años y más								
	Total			Urbana			Rural		
	Total	Hombres	Mujeres	Total	Hombres	Mujeres	Total	Hombres	Mujeres
Azua	175,470	90,814	84,656	133,405	67,503	65,902	42,065	23,311	18,754
0	32,015	19,549	12,466	20,936	12,377	8,559	11,079	7,172	3,907
1	3,264	1,766	1,498	2,154	1,108	1,046	1,110	658	452
2	5,748	2,978	2,770	4,007	2,065	1,942	1,741	913	828
3	8,732	4,731	4,001	6,318	3,342	2,976	2,414	1,389	1,025
4	9,622	5,437	4,185	6,871	3,823	3,048	2,751	1,614	1,137
5	6,568	3,695	2,873	4,741	2,622	2,119	1,827	1,073	754
6	6,482	3,645	2,837	4,799	2,673	2,126	1,683	972	711
7	6,110	3,472	2,638	4,499	2,551	1,948	1,611	921	690
8	11,788	6,842	4,946	8,843	5,183	3,660	2,945	1,659	1,286
9	7,014	3,944	3,070	5,303	2,982	2,321	1,711	962	749
10	9,726	5,326	4,400	7,533	4,157	3,376	2,193	1,169	1,024
11	8,500	4,452	4,048	6,324	3,328	2,996	2,176	1,124	1,052
12	33,400	16,274	17,126	27,567	13,531	14,036	5,833	2,743	3,090
13	2,573	879	1,694	2,174	761	1,413	399	118	281
14	3,826	1,439	2,387	3,308	1,260	2,048	518	179	339
15	3,258	1,125	2,133	2,818	991	1,827	440	134	306
16	9,782	2,897	6,885	8,851	2,644	6,207	931	253	678
17	2,929	954	1,975	2,633	833	1,800	296	121	175
18	1,593	527	1,066	1,442	471	971	151	56	95
19	585	183	402	526	169	357	59	14	45
20	433	138	295	390	125	265	43	13	30
21	165	73	92	141	62	79	24	11	13
22 y más	1,357	488	869	1,227	445	782	130	43	87
Elías Piña	42,872	21,831	21,041	22,657	11,039	11,618	20,215	10,792	9,423
0	12,542	6,281	6,261	4,771	2,264	2,507	7,771	4,017	3,754
1	921	463	458	389	169	220	532	294	238
2	1,538	771	767	690	352	338	848	419	429
3	2,067	1,081	986	918	461	457	1,149	620	529
4	2,223	1,221	1,002	1,085	564	521	1,138	657	481
5	1,657	926	731	751	382	369	906	544	362
6	1,671	995	676	777	443	334	894	552	342
7	1,650	971	679	766	447	319	884	524	360
8	2,629	1,620	1,009	1,411	845	566	1,218	775	443
9	1,615	946	669	865	499	366	750	447	303
10	1,900	1,033	867	1,149	631	518	751	402	349
11	1,741	877	864	972	483	489	769	394	375
12	5,224	2,567	2,657	3,663	1,797	1,866	1,561	770	791
13	443	155	288	331	119	212	112	36	76
14	795	319	476	579	238	341	216	81	135
15	692	244	448	551	202	349	141	42	99
16	1,819	690	1,129	1,557	608	949	262	82	180
17	650	230	420	549	193	356	101	37	64
18	446	156	290	355	126	229	91	30	61
19	183	67	116	148	48	100	35	19	16
20	127	63	64	103	44	59	24	19	5
21	63	26	37	46	20	26	17	6	11
22 y más	276	129	147	231	104	127	45	25	20

Cuadro 10, continuación...

Región, provincia y años de escolaridad alcanzados	Población de 5 años y más								
	Total			Urbana			Rural		
	Total	Hombres	Mujeres	Total	Hombres	Mujeres	Total	Hombres	Mujeres
San Juan	179,434	91,965	87,469	108,778	53,424	55,354	70,656	38,541	32,115
0	35,212	19,592	15,620	15,368	8,020	7,348	19,844	11,572	8,272
1	3,228	1,732	1,496	1,491	766	725	1,737	966	771
2	5,634	3,004	2,630	2,667	1,343	1,324	2,967	1,661	1,306
3	8,727	4,519	4,208	4,233	2,086	2,147	4,494	2,433	2,061
4	9,702	5,411	4,291	4,727	2,538	2,189	4,975	2,873	2,102
5	5,744	3,124	2,620	2,884	1,529	1,355	2,860	1,595	1,265
6	5,732	3,289	2,443	3,138	1,745	1,393	2,594	1,544	1,050
7	5,461	3,135	2,326	3,083	1,764	1,319	2,378	1,371	1,007
8	11,698	7,047	4,651	7,015	4,198	2,817	4,683	2,849	1,834
9	7,198	4,197	3,001	4,583	2,665	1,918	2,615	1,532	1,083
10	9,423	5,336	4,087	6,113	3,472	2,641	3,310	1,864	1,446
11	8,514	4,405	4,109	4,985	2,592	2,393	3,529	1,813	1,716
12	24,722	12,598	12,124	17,697	8,925	8,772	7,025	3,673	3,352
13	3,898	1,526	2,372	2,828	1,100	1,728	1,070	426	644
14	6,674	2,840	3,834	5,142	2,221	2,921	1,532	619	913
15	5,552	2,145	3,407	4,315	1,691	2,624	1,237	454	783
16	8,361	2,981	5,380	6,876	2,482	4,394	1,485	499	986
17	5,267	1,899	3,368	4,356	1,601	2,755	911	298	613
18	3,108	1,073	2,035	2,469	876	1,593	639	197	442
19	1,427	481	946	1,170	388	782	257	93	164
20	1,063	372	691	864	298	566	199	74	125
21	544	210	334	457	173	284	87	37	50
22 y más	2,545	1,049	1,496	2,317	951	1,366	228	98	130
Región Yuma	617,181	304,824	312,357	493,195	237,131	256,064	123,986	67,693	56,293
0	75,213	41,408	33,805	45,629	23,667	21,962	29,584	17,741	11,843
1	5,872	3,096	2,776	3,947	1,988	1,959	1,925	1,108	817
2	11,595	5,904	5,691	8,006	3,877	4,129	3,589	2,027	1,562
3	17,798	8,979	8,819	12,721	6,117	6,604	5,077	2,862	2,215
4	28,822	16,335	12,487	21,193	11,727	9,466	7,629	4,608	3,021
5	17,634	9,279	8,355	12,835	6,551	6,284	4,799	2,728	2,071
6	21,980	11,847	10,133	16,514	8,647	7,867	5,466	3,200	2,266
7	23,336	12,368	10,968	18,119	9,441	8,678	5,217	2,927	2,290
8	55,391	30,697	24,694	44,852	24,735	20,117	10,539	5,962	4,577
9	35,266	18,566	16,700	29,013	15,137	13,876	6,253	3,429	2,824
10	49,283	25,989	23,294	41,211	21,566	19,645	8,072	4,423	3,649
11	36,647	18,304	18,343	29,840	14,840	15,000	6,807	3,464	3,343
12	137,700	63,528	74,172	121,484	55,719	65,765	16,216	7,809	8,407
13	10,617	4,053	6,564	9,468	3,608	5,860	1,149	445	704
14	18,312	7,592	10,720	16,082	6,613	9,469	2,230	979	1,251
15	12,721	4,893	7,828	11,208	4,284	6,924	1,513	609	904
16	33,390	12,091	21,299	30,015	10,703	19,312	3,375	1,388	1,987
17	11,693	4,497	7,196	9,688	3,617	6,071	2,005	880	1,125
18	5,622	2,107	3,515	4,518	1,638	2,880	1,104	469	635
19	2,210	850	1,360	1,804	670	1,134	406	180	226
20	1,546	576	970	1,305	470	835	241	106	135
21	706	261	445	591	217	374	115	44	71
22 y más	3,827	1,604	2,223	3,152	1,299	1,853	675	305	370

Cuadro 10, continuación...

Región, provincia y años de escolaridad alcanzados	Población de 5 años y más								
	Total			Urbana			Rural		
	Total	Hombres	Mujeres	Total	Hombres	Mujeres	Total	Hombres	Mujeres
El Seibo	72,970	38,231	34,739	38,114	18,755	19,359	34,856	19,476	15,380
0	13,824	8,234	5,590	4,900	2,677	2,223	8,924	5,557	3,367
1	1,147	656	491	372	196	176	775	460	315
2	2,378	1,303	1,075	887	444	443	1,491	859	632
3	3,321	1,828	1,493	1,392	736	656	1,929	1,092	837
4	4,595	2,720	1,875	1,955	1,095	860	2,640	1,625	1,015
5	3,016	1,718	1,298	1,256	692	564	1,760	1,026	734
6	3,172	1,790	1,382	1,368	733	635	1,804	1,057	747
7	3,160	1,789	1,371	1,459	887	572	1,701	902	799
8	6,064	3,414	2,650	3,198	1,751	1,447	2,866	1,663	1,203
9	3,538	1,950	1,588	1,900	1,042	858	1,638	908	730
10	4,622	2,514	2,108	2,643	1,444	1,199	1,979	1,070	909
11	3,588	1,853	1,735	1,823	967	856	1,765	886	879
12	11,379	5,209	6,170	7,657	3,477	4,180	3,722	1,732	1,990
13	922	326	596	711	260	451	211	66	145
14	1,657	708	949	1,192	537	655	465	171	294
15	1,154	420	734	886	333	553	268	87	181
16	3,302	1,069	2,233	2,856	913	1,943	446	156	290
17	996	340	656	794	273	521	202	67	135
18	500	168	332	388	137	251	112	31	81
19	198	69	129	150	45	105	48	24	24
20	142	49	93	112	39	73	30	10	20
21	69	24	45	50	19	31	19	5	14
22 y más	226	80	146	165	58	107	61	22	39
La Altagracia	331,862	164,847	167,015	253,472	123,119	130,353	78,390	41,728	36,662
0	44,233	24,303	19,930	26,125	13,770	12,355	18,108	10,533	7,575
1	3,133	1,641	1,492	2,099	1,077	1,022	1,034	564	470
2	5,937	3,023	2,914	4,067	2,000	2,067	1,870	1,023	847
3	9,253	4,667	4,586	6,383	3,085	3,298	2,870	1,582	1,288
4	15,483	8,870	6,613	11,150	6,319	4,831	4,333	2,551	1,782
5	9,301	4,800	4,501	6,657	3,355	3,302	2,644	1,445	1,199
6	11,693	6,236	5,457	8,514	4,412	4,102	3,179	1,824	1,355
7	12,317	6,603	5,714	9,416	4,957	4,459	2,901	1,646	1,255
8	30,880	17,001	13,879	24,137	13,301	10,836	6,743	3,700	3,043
9	19,638	10,290	9,348	15,671	8,158	7,513	3,967	2,132	1,835
10	27,767	14,439	13,328	22,459	11,543	10,916	5,308	2,896	2,412
11	20,247	9,993	10,254	15,872	7,794	8,078	4,375	2,199	2,176
12	70,262	32,759	37,503	59,114	27,375	31,739	11,148	5,384	5,764
13	5,565	2,124	3,441	4,711	1,784	2,927	854	340	514
14	10,370	4,256	6,114	8,733	3,529	5,204	1,637	727	910
15	6,542	2,571	3,971	5,426	2,109	3,317	1,116	462	654
16	13,367	5,064	8,303	10,772	3,960	6,812	2,595	1,104	1,491
17	7,189	2,834	4,355	5,543	2,112	3,431	1,646	722	924
18	3,514	1,328	2,186	2,622	950	1,672	892	378	514
19	1,459	545	914	1,146	413	733	313	132	181
20	1,019	404	615	817	312	505	202	92	110
21	442	161	281	351	124	227	91	37	54
22 y más	2,251	935	1,316	1,687	680	1,007	564	255	309

Cuadro 10, continuación...

Región, provincia y años de escolaridad alcanzados	Población de 5 años y más								
	Total			Urbana			Rural		
	Total	Hombres	Mujeres	Total	Hombres	Mujeres	Total	Hombres	Mujeres
La Romana	212,349	101,746	110,603	201,609	95,257	106,352	10,740	6,489	4,251
0	17,156	8,871	8,285	14,604	7,220	7,384	2,552	1,651	901
1	1,592	799	793	1,476	715	761	116	84	32
2	3,280	1,578	1,702	3,052	1,433	1,619	228	145	83
3	5,224	2,484	2,740	4,946	2,296	2,650	278	188	90
4	8,744	4,745	3,999	8,088	4,313	3,775	656	432	224
5	5,317	2,761	2,556	4,922	2,504	2,418	395	257	138
6	7,115	3,821	3,294	6,632	3,502	3,130	483	319	164
7	7,859	3,976	3,883	7,244	3,597	3,647	615	379	236
8	18,447	10,282	8,165	17,517	9,683	7,834	930	599	331
9	12,090	6,326	5,764	11,442	5,937	5,505	648	389	259
10	16,894	9,036	7,858	16,109	8,579	7,530	785	457	328
11	12,812	6,458	6,354	12,145	6,079	6,066	667	379	288
12	56,059	25,560	30,499	54,713	24,867	29,846	1,346	693	653
13	4,130	1,603	2,527	4,046	1,564	2,482	84	39	45
14	6,285	2,628	3,657	6,157	2,547	3,610	128	81	47
15	5,025	1,902	3,123	4,896	1,842	3,054	129	60	69
16	16,721	5,958	10,763	16,387	5,830	10,557	334	128	206
17	3,508	1,323	2,185	3,351	1,232	2,119	157	91	66
18	1,608	611	997	1,508	551	957	100	60	40
19	553	236	317	508	212	296	45	24	21
20	385	123	262	376	119	257	9	4	5
21	195	76	119	190	74	116	5	2	3
22 y más	1,350	589	761	1,300	561	739	50	28	22
Región Higuamo	472,742	230,671	242,071	341,578	161,530	180,048	131,164	69,141	62,023
0	50,362	27,423	22,939	27,122	13,712	13,410	23,240	13,711	9,529
1	5,400	2,661	2,739	3,121	1,417	1,704	2,279	1,244	1,035
2	10,531	5,308	5,223	6,178	2,952	3,226	4,353	2,356	1,997
3	15,332	7,637	7,695	9,415	4,427	4,988	5,917	3,210	2,707
4	21,769	11,895	9,874	13,684	7,203	6,481	8,085	4,692	3,393
5	15,129	7,965	7,164	9,128	4,641	4,487	6,001	3,324	2,677
6	16,432	8,728	7,704	10,597	5,413	5,184	5,835	3,315	2,520
7	18,143	9,865	8,278	11,969	6,397	5,572	6,174	3,468	2,706
8	38,096	21,652	16,444	26,849	14,957	11,892	11,247	6,695	4,552
9	23,569	13,169	10,400	16,686	9,279	7,407	6,883	3,890	2,993
10	31,815	17,355	14,460	23,746	12,844	10,902	8,069	4,511	3,558
11	27,200	13,881	13,319	18,479	9,506	8,973	8,721	4,375	4,346
12	112,649	53,422	59,227	89,364	42,452	46,912	23,285	10,970	12,315
13	8,651	3,128	5,523	7,153	2,687	4,466	1,498	441	1,057
14	13,399	5,134	8,265	11,344	4,460	6,884	2,055	674	1,381
15	11,068	3,831	7,237	9,569	3,390	6,179	1,499	441	1,058
16	32,135	10,703	21,432	28,956	9,740	19,216	3,179	963	2,216
17	9,421	3,138	6,283	8,042	2,737	5,305	1,379	401	978
18	4,907	1,476	3,431	4,274	1,297	2,977	633	179	454
19	1,693	496	1,197	1,436	422	1,014	257	74	183
20	1,346	460	886	1,172	412	760	174	48	126
21	577	186	391	481	161	320	96	25	71
22 y más	3,118	1,158	1,960	2,813	1,024	1,789	305	134	171

Cuadro 10, continuación...

Región, provincia y años de escolaridad alcanzados	Población de 5 años y más								
	Total			Urbana			Rural		
	Total	Hombres	Mujeres	Total	Hombres	Mujeres	Total	Hombres	Mujeres
San Pedro de Macorís	249,595	119,586	130,009	208,820	98,139	110,681	40,775	21,447	19,328
0	21,021	10,916	10,105	14,017	6,792	7,225	7,004	4,124	2,880
1	2,085	953	1,132	1,555	675	880	530	278	252
2	4,177	2,009	2,168	3,228	1,480	1,748	949	529	420
3	6,598	3,156	3,442	5,079	2,339	2,740	1,519	817	702
4	9,997	5,356	4,641	7,655	3,966	3,689	2,342	1,390	952
5	6,990	3,514	3,476	5,131	2,542	2,589	1,859	972	887
6	7,890	4,007	3,883	6,034	2,996	3,038	1,856	1,011	845
7	9,114	4,886	4,228	6,997	3,695	3,302	2,117	1,191	926
8	19,915	11,101	8,814	16,388	9,012	7,376	3,527	2,089	1,438
9	12,987	7,098	5,889	10,525	5,756	4,769	2,462	1,342	1,120
10	18,559	10,024	8,535	15,595	8,366	7,229	2,964	1,658	1,306
11	14,494	7,333	7,161	11,623	5,936	5,687	2,871	1,397	1,474
12	66,833	31,417	35,416	59,108	27,838	31,270	7,725	3,579	4,146
13	4,825	1,869	2,956	4,368	1,702	2,666	457	167	290
14	7,160	2,899	4,261	6,673	2,722	3,951	487	177	310
15	6,205	2,229	3,976	5,776	2,110	3,666	429	119	310
16	19,652	6,893	12,759	18,702	6,549	12,153	950	344	606
17	4,788	1,740	3,048	4,450	1,626	2,824	338	114	224
18	2,500	789	1,711	2,327	730	1,597	173	59	114
19	797	248	549	747	232	515	50	16	34
20	714	263	451	657	244	413	57	19	38
21	323	99	224	299	91	208	24	8	16
22 y más	1,971	787	1,184	1,886	740	1,146	85	47	38
Monte Plata	148,865	74,561	74,304	75,903	36,271	39,632	72,962	38,290	34,672
0	19,086	10,744	8,342	7,061	3,661	3,400	12,025	7,083	4,942
1	2,281	1,196	1,085	856	399	457	1,425	797	628
2	4,292	2,212	2,080	1,581	754	827	2,711	1,458	1,253
3	5,858	3,018	2,840	2,280	1,094	1,186	3,578	1,924	1,654
4	8,279	4,598	3,681	3,516	1,869	1,647	4,763	2,729	2,034
5	5,619	3,048	2,571	2,275	1,193	1,082	3,344	1,855	1,489
6	5,595	3,148	2,447	2,444	1,315	1,129	3,151	1,833	1,318
7	6,123	3,435	2,688	2,799	1,571	1,228	3,324	1,864	1,460
8	12,062	7,095	4,967	5,844	3,347	2,497	6,218	3,748	2,470
9	6,943	4,025	2,918	3,394	1,978	1,416	3,549	2,047	1,502
10	8,674	4,802	3,872	4,508	2,512	1,996	4,166	2,290	1,876
11	8,840	4,574	4,266	3,972	2,076	1,896	4,868	2,498	2,370
12	32,327	15,546	16,781	18,996	9,206	9,790	13,331	6,340	6,991
13	2,313	707	1,606	1,468	487	981	845	220	625
14	3,791	1,330	2,461	2,509	949	1,560	1,282	381	901
15	2,838	898	1,940	2,001	653	1,348	837	245	592
16	7,906	2,367	5,539	6,038	1,853	4,185	1,868	514	1,354
17	2,891	873	2,018	2,060	652	1,408	831	221	610
18	1,445	426	1,019	1,076	336	740	369	90	279
19	564	159	405	406	114	292	158	45	113
20	374	114	260	277	89	188	97	25	72
21	163	58	105	104	41	63	59	17	42
22 y más	601	188	413	438	122	316	163	66	97

Cuadro 10, continuación...

Región, provincia y años de escolaridad alcanzados	Población de 5 años y más								
	Total			Urbana			Rural		
	Total	Hombres	Mujeres	Total	Hombres	Mujeres	Total	Hombres	Mujeres
Hato Mayor	74,282	36,524	37,758	56,855	27,120	29,735	17,427	9,404	8,023
0	10,255	5,763	4,492	6,044	3,259	2,785	4,211	2,504	1,707
1	1,034	512	522	710	343	367	324	169	155
2	2,062	1,087	975	1,369	718	651	693	369	324
3	2,876	1,463	1,413	2,056	994	1,062	820	469	351
4	3,493	1,941	1,552	2,513	1,368	1,145	980	573	407
5	2,520	1,403	1,117	1,722	906	816	798	497	301
6	2,947	1,573	1,374	2,119	1,102	1,017	828	471	357
7	2,906	1,544	1,362	2,173	1,131	1,042	733	413	320
8	6,119	3,456	2,663	4,617	2,598	2,019	1,502	858	644
9	3,639	2,046	1,593	2,767	1,545	1,222	872	501	371
10	4,582	2,529	2,053	3,643	1,966	1,677	939	563	376
11	3,866	1,974	1,892	2,884	1,494	1,390	982	480	502
12	13,489	6,459	7,030	11,260	5,408	5,852	2,229	1,051	1,178
13	1,513	552	961	1,317	498	819	196	54	142
14	2,448	905	1,543	2,162	789	1,373	286	116	170
15	2,025	704	1,321	1,792	627	1,165	233	77	156
16	4,577	1,443	3,134	4,216	1,338	2,878	361	105	256
17	1,742	525	1,217	1,532	459	1,073	210	66	144
18	962	261	701	871	231	640	91	30	61
19	332	89	243	283	76	207	49	13	36
20	258	83	175	238	79	159	20	4	16
21	91	29	62	78	29	49	13	0	13
22 y más	546	183	363	489	162	327	57	21	36

Gráfico 4. REPÚBLICA DOMINICANA: Porcentaje de la población de 15 años y más, que asiste o asistió al nivel superior, según provincia, 2022

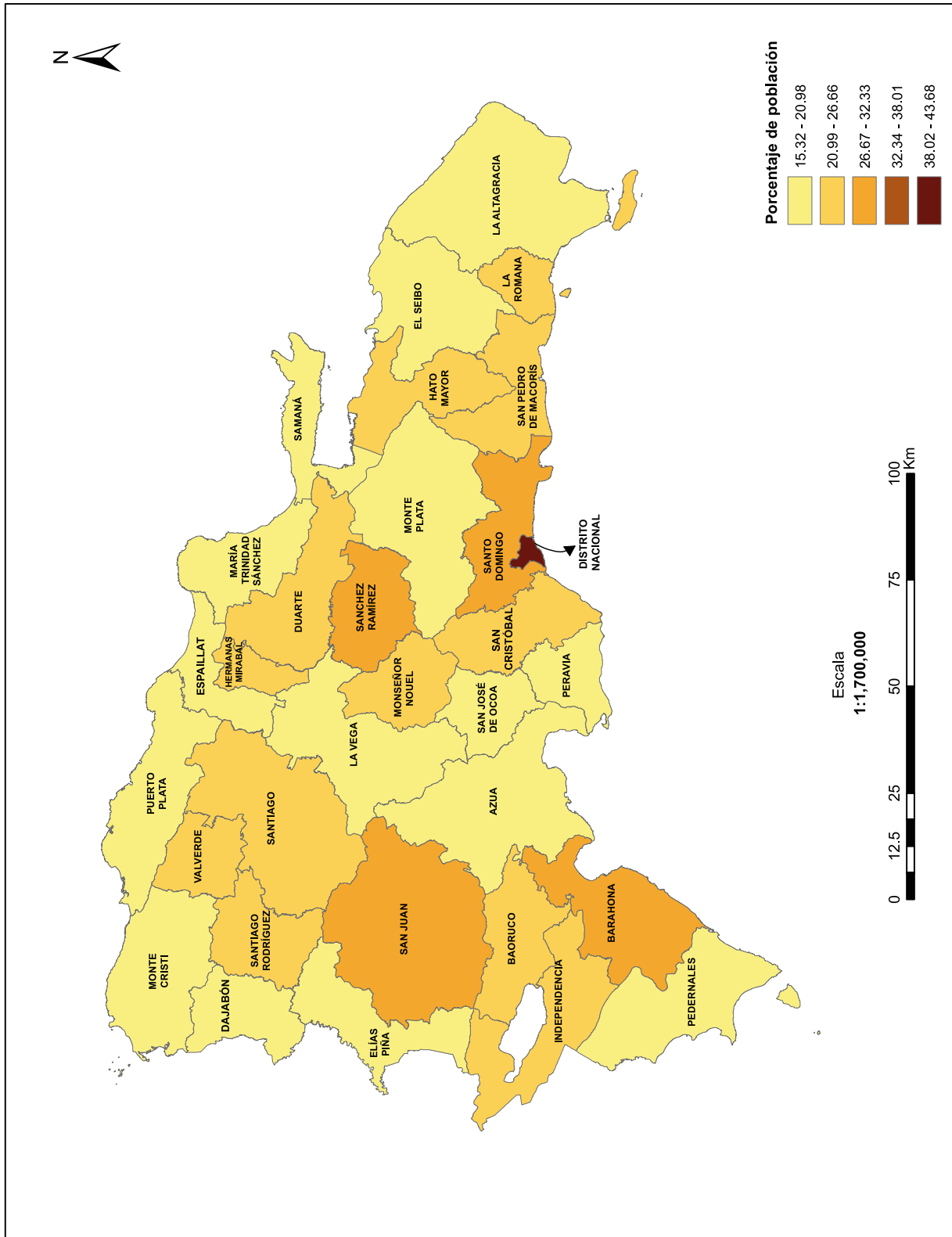

Cuadro 11

REPÚBLICA DOMINICANA: Población de 5 años y más, por grupos de edades, según región, provincia, municipio, zona de residencia y uso de internet en los 3 meses anteriores al censo

Región, provincia, municipio, zona de residencia y uso de internet en los 3 meses anteriores al censo	Población de 5 años y más										No declarado	
	Total	5-9	10-14	15-19	20-24	25-29	30-39	40-49	50-59	60-64		65 y más
Total	9,894,104	911,882	898,840	864,721	938,870	898,132	1,571,357	1,291,118	1,094,344	426,510	998,226	104
Si lo utilizó	7,624,908	588,968	701,975	738,524	812,355	772,562	1,348,016	1,073,124	835,285	287,936	466,162	1
No lo utilizó	1,951,453	285,412	178,668	110,475	106,393	104,734	187,348	184,533	222,214	119,366	452,297	13
No sabe	294,283	36,249	17,029	14,342	18,353	18,893	31,892	29,843	33,682	17,804	76,195	1
No declarado	23,460	1,253	1,168	1,380	1,769	1,943	4,101	3,618	3,163	1,404	3,572	89
Urbana	7,170,886	650,478	645,287	622,262	683,832	656,611	1,151,436	938,396	794,422	310,334	717,765	63
Si lo utilizó	5,788,510	445,142	524,002	547,150	609,115	582,667	1,019,876	812,318	642,277	227,337	378,625	1
No lo utilizó	1,174,331	179,420	109,329	64,780	61,828	60,758	108,523	104,848	128,996	70,641	285,200	8
No sabe	191,277	24,938	11,077	9,248	11,552	11,806	20,173	18,740	21,001	11,397	51,344	1
No declarado	16,768	978	879	1,084	1,337	1,380	2,864	2,490	2,148	959	2,596	53
Rural	2,723,218	261,404	253,553	242,459	255,038	241,521	419,921	352,722	299,922	116,176	280,461	41
Si lo utilizó	1,836,398	143,826	177,973	191,374	203,240	189,895	328,140	260,806	193,008	60,599	87,537	0
No lo utilizó	777,122	105,992	69,339	45,695	44,565	43,976	78,825	79,685	93,218	48,725	167,097	5
No sabe	103,006	11,311	5,952	5,094	6,801	7,087	11,719	11,103	12,681	6,407	24,851	0
No declarado	6,692	275	289	296	432	563	1,237	1,128	1,015	445	976	36
Región Ozama	3,493,282	319,130	319,967	303,597	339,370	319,416	568,982	462,217	382,145	146,692	331,725	41
Si lo utilizó	2,933,657	231,681	270,303	272,225	308,199	288,743	514,973	411,444	322,311	114,829	198,949	0
No lo utilizó	465,224	75,101	43,720	26,481	24,909	24,459	43,420	41,171	49,545	26,709	109,706	3
No sabe	84,110	11,603	5,271	4,138	5,318	5,317	9,006	8,228	9,081	4,626	21,521	1
No declarado	10,291	745	673	753	944	897	1,583	1,374	1,208	528	1,549	37
Urbana	3,032,860	269,661	271,478	259,028	291,963	276,851	495,152	401,181	335,821	130,831	300,854	40
Si lo utilizó	2,569,932	198,735	231,603	234,190	267,108	252,298	451,283	360,061	286,457	103,896	184,301	0
No lo utilizó	384,064	60,836	35,094	20,851	19,781	19,465	35,176	33,188	40,913	22,589	96,169	2
No sabe	69,546	9,427	4,155	3,288	4,207	4,278	7,301	6,721	7,380	3,860	18,928	1
No declarado	9,318	663	626	699	867	810	1,392	1,211	1,071	486	1,456	37
Rural	460,422	49,469	48,489	44,569	47,407	42,565	73,830	61,036	46,324	15,861	30,871	1
Si lo utilizó	363,725	32,946	38,700	38,035	41,091	36,445	63,690	51,383	35,854	10,933	14,648	0
No lo utilizó	81,160	14,265	8,626	5,630	5,128	4,994	8,244	7,983	8,632	4,120	13,537	1
No sabe	14,564	2,176	1,116	850	1,111	1,039	1,705	1,507	1,701	766	2,593	0
No declarado	973	82	47	54	77	87	191	163	137	42	93	0
Distrito Nacional	956,569	76,358	77,923	75,869	88,557	84,274	153,941	127,181	111,678	45,590	115,194	4
Si lo utilizó	824,719	58,836	68,115	69,524	81,751	77,700	141,865	115,848	97,068	37,717	76,295	0
No lo utilizó	106,398	14,817	8,454	5,068	5,041	5,018	9,361	8,987	11,815	6,390	31,447	0
No sabe	20,734	2,412	1,033	814	1,250	1,155	2,150	1,868	2,317	1,210	6,525	0
No declarado	4,718	293	321	463	515	401	565	478	478	273	927	4
Urbana	956,569	76,358	77,923	75,869	88,557	84,274	153,941	127,181	111,678	45,590	115,194	4
Si lo utilizó	824,719	58,836	68,115	69,524	81,751	77,700	141,865	115,848	97,068	37,717	76,295	0
No lo utilizó	106,398	14,817	8,454	5,068	5,041	5,018	9,361	8,987	11,815	6,390	31,447	0
No sabe	20,734	2,412	1,033	814	1,250	1,155	2,150	1,868	2,317	1,210	6,525	0
No declarado	4,718	293	321	463	515	401	565	478	478	273	927	4

Cuadro 11, continuación ...

Región, provincia, municipio, zona de residencia y uso de internet en los 3 meses anteriores al censo	Población de 5 años y más										No declarado			
	Total	5-9	10-14	15-19	20-24	25-29	30-39	40-49	50-59	60-64		65 y más		
Rural	0	0	0	0	0	0	0	0	0	0	0	0	0	0
Si lo utilizó	0	0	0	0	0	0	0	0	0	0	0	0	0	0
No lo utilizó	0	0	0	0	0	0	0	0	0	0	0	0	0	0
No sabe	0	0	0	0	0	0	0	0	0	0	0	0	0	0
No declarado	0	0	0	0	0	0	0	0	0	0	0	0	0	0
Santo Domingo	2,536,713	242,772	242,044	227,728	250,813	235,142	415,041	335,036	270,467	101,102	216,531	37	0	
Si lo utilizó	2,108,938	172,845	202,188	202,701	226,448	211,043	373,108	295,596	225,243	77,112	122,654	0	0	
No lo utilizó	358,826	60,284	35,266	21,413	19,868	19,441	34,059	32,184	37,730	20,319	78,259	3	0	
No sabe	63,376	9,191	4,238	3,324	4,068	4,162	6,856	6,360	6,764	3,416	14,996	1	0	
No declarado	5,573	452	352	290	429	496	1,018	896	730	255	622	33	0	
Urbana	2,076,291	193,303	193,555	183,159	203,406	192,577	341,211	274,000	224,143	85,241	185,660	36	0	
Si lo utilizó	1,745,213	139,899	163,488	164,666	185,357	174,598	309,418	244,213	189,389	66,179	108,006	0	0	
No lo utilizó	277,666	46,019	26,640	15,783	14,740	14,447	25,815	24,201	29,098	16,199	64,722	2	0	
No sabe	48,812	7,015	3,122	2,474	2,957	3,123	5,151	4,853	5,063	2,650	12,403	1	0	
No declarado	4,600	370	305	236	352	409	827	733	593	213	529	33	0	
Rural	460,422	49,469	48,489	44,569	47,407	42,565	73,830	61,036	46,324	15,861	30,871	1	0	
Si lo utilizó	363,725	32,946	38,700	38,035	41,091	36,445	63,690	51,383	35,854	10,933	14,648	0	0	
No lo utilizó	81,160	14,265	8,626	5,630	5,128	4,994	8,244	7,983	8,632	4,120	13,537	1	0	
No sabe	14,564	2,176	1,116	850	1,111	1,039	1,705	1,507	1,701	766	2,593	0	0	
No declarado	973	82	47	54	77	87	191	163	137	42	93	0	0	
Santo Domingo Este	948,656	83,604	84,202	81,752	89,936	85,137	152,631	125,931	108,288	42,348	94,826	1	0	
Si lo utilizó	813,227	63,215	73,050	75,123	83,041	78,101	140,027	113,782	93,530	34,230	59,128	0	0	
No lo utilizó	108,451	16,806	9,438	5,368	5,200	5,165	9,494	9,370	11,768	6,664	29,178	0	0	
No sabe	23,575	3,242	1,441	1,052	1,422	1,567	2,544	2,315	2,559	1,308	6,124	1	0	
No declarado	3,403	341	273	209	273	304	566	464	431	146	396	0	0	
Urbana	807,133	69,829	70,568	68,850	75,674	72,125	128,448	105,865	93,437	37,118	85,218	1	0	
Si lo utilizó	692,999	53,069	61,456	63,485	70,338	66,540	118,241	95,926	80,897	30,035	53,012	0	0	
No lo utilizó	92,446	13,916	7,815	4,407	4,163	4,177	7,838	7,756	10,142	5,865	26,367	0	0	
No sabe	18,825	2,566	1,058	780	950	1,148	1,892	1,804	2,043	1,091	5,492	1	0	
No declarado	2,863	278	239	178	223	260	477	379	355	127	347	0	0	
Rural	141,523	13,775	13,634	12,902	14,262	13,012	24,183	20,066	14,851	5,230	9,608	0	0	
Si lo utilizó	120,228	10,146	11,594	11,638	12,703	11,561	21,786	17,856	12,633	4,195	6,116	0	0	
No lo utilizó	16,005	2,890	1,623	961	1,037	988	1,656	1,614	1,626	799	2,811	0	0	
No sabe	4,750	676	383	272	472	419	652	511	516	217	632	0	0	
No declarado	540	63	34	31	50	44	89	85	76	19	49	0	0	
Santo Domingo Oeste	377,585	34,535	35,376	33,185	37,398	35,176	64,349	52,078	39,661	14,464	31,360	3	0	
Si lo utilizó	320,188	25,272	30,161	29,563	33,957	31,861	58,388	46,673	34,200	11,462	18,651	0	0	
No lo utilizó	47,655	7,940	4,608	3,037	2,759	2,639	4,750	4,283	4,498	2,529	10,611	1	0	
No sabe	9,002	1,275	569	543	624	610	1,048	993	883	437	2,020	0	0	
No declarado	740	48	38	42	58	66	163	129	80	36	78	2	0	

Cuadro 11, continuación...

Región, provincia, municipio, zona de residencia y uso de internet en los 3 meses anteriores al censo	Población de 5 años y más										65 y más	No declarado
	Total	5-9	10-14	15-19	20-24	25-29	30-39	40-49	50-59	60-64		
Urbana	297,711	25,772	26,364	25,042	29,135	28,063	51,680	41,398	31,762	11,974	26,519	2
Sí lo utilizó	256,959	19,459	22,921	22,770	26,817	25,755	47,489	37,736	27,928	9,711	16,373	0
No lo utilizó	33,410	5,400	2,991	1,833	1,803	1,780	3,260	2,801	3,140	1,905	8,497	0
No sabe	6,707	872	417	408	463	472	802	743	623	325	1,582	0
No declarado	635	41	35	31	52	56	129	118	71	33	67	2
Rural	79,874	8,763	9,012	8,143	8,263	7,113	12,669	10,680	7,899	2,490	4,841	1
Sí lo utilizó	63,229	5,813	7,240	6,793	7,140	6,106	10,899	8,937	6,272	1,751	2,278	0
No lo utilizó	14,245	2,540	1,617	1,204	956	859	1,490	1,482	1,358	624	2,114	1
No sabe	2,295	403	152	135	161	138	246	250	260	112	438	0
No declarado	105	7	3	11	6	10	34	11	9	3	11	0
Santo Domingo Norte	615,122	60,991	60,093	56,632	62,504	58,009	102,676	80,583	62,415	23,469	47,750	0
Sí lo utilizó	496,213	41,985	48,195	49,004	55,216	50,849	90,269	69,131	49,905	16,913	24,746	0
No lo utilizó	102,355	16,764	10,656	6,635	6,149	6,055	10,498	9,697	10,727	5,673	19,501	0
No sabe	15,998	2,232	1,239	990	1,108	1,060	1,787	1,613	1,690	854	3,425	0
No declarado	556	10	3	3	31	45	122	142	93	29	78	0
Urbana	532,805	51,809	51,413	48,328	53,545	50,175	90,139	70,242	54,597	20,660	41,897	0
Sí lo utilizó	435,527	36,215	41,709	42,249	47,706	44,460	79,868	60,875	44,457	15,248	22,740	0
No lo utilizó	83,441	13,703	8,676	5,257	4,876	4,779	8,651	7,893	8,677	4,685	16,244	0
No sabe	13,380	1,881	1,025	819	940	904	1,512	1,360	1,394	703	2,842	0
No declarado	457	10	3	3	23	32	108	114	69	24	71	0
Rural	82,317	9,182	8,680	8,304	8,959	7,834	12,537	10,341	7,818	2,809	5,853	0
Sí lo utilizó	60,686	5,770	6,486	6,755	7,510	6,389	10,401	8,256	5,448	1,665	2,006	0
No lo utilizó	18,914	3,061	1,980	1,378	1,273	988	1,847	1,804	2,050	988	3,257	0
No sabe	2,618	351	214	171	168	156	275	253	296	151	583	0
No declarado	99	0	0	0	8	13	14	28	24	5	7	0
Boca Chica	151,464	16,229	15,907	14,424	15,556	14,612	23,655	18,530	16,229	5,543	10,779	0
Sí lo utilizó	116,988	9,861	12,231	12,200	13,473	12,528	20,388	15,341	12,211	3,725	5,030	0
No lo utilizó	29,564	5,475	3,304	1,956	1,778	1,744	2,752	2,697	3,427	1,569	4,862	0
No sabe	4,722	889	363	262	291	322	474	462	557	239	863	0
No declarado	190	4	9	6	14	18	41	30	34	10	24	0
Urbana	95,334	10,198	10,120	9,075	9,745	9,122	15,108	11,763	10,020	3,451	6,732	0
Sí lo utilizó	74,105	6,237	7,854	7,674	8,476	7,857	13,062	9,821	7,629	2,344	3,151	0
No lo utilizó	18,484	3,415	2,080	1,280	1,110	1,070	1,754	1,673	2,084	978	3,040	0
No sabe	2,635	544	185	118	148	181	272	250	286	122	529	0
No declarado	110	2	1	3	11	14	20	19	21	7	12	0
Rural	56,130	6,031	5,787	5,349	5,811	5,490	8,547	6,767	6,209	2,092	4,047	0
Sí lo utilizó	42,883	3,624	4,377	4,526	4,997	4,671	7,326	5,520	4,582	1,381	1,879	0
No lo utilizó	11,080	2,060	1,224	676	668	674	998	1,024	1,343	591	1,822	0
No sabe	2,087	345	178	144	143	141	202	212	271	117	334	0
No declarado	80	2	8	3	3	4	21	11	13	3	12	0

Cuadro 11, continuación ...

Región, provincia, municipio, zona de residencia y uso de internet en los 3 meses anteriores al censo	Población de 5 años y más											No declarado
	Total	5-9	10-14	15-19	20-24	25-29	30-39	40-49	50-59	60-64	65 y más	
San Antonio de Guerra	53,789	5,503	5,614	4,791	5,185	5,007	8,628	6,830	5,606	2,037	4,588	0
SÍ lo utilizó	41,181	3,708	4,552	4,120	4,547	4,315	7,272	5,686	4,133	1,238	1,610	0
No lo utilizó	10,911	1,623	972	611	542	590	1,168	982	1,227	679	2,517	0
No sabe	1,648	172	90	57	93	96	179	150	240	117	454	0
No declarado	49	0	0	3	3	6	9	12	6	3	7	0
Urbana	15,852	1,419	1,598	1,391	1,529	1,474	2,512	2,031	1,769	675	1,454	0
SÍ lo utilizó	13,302	1,056	1,398	1,284	1,452	1,359	2,317	1,829	1,494	483	630	0
No lo utilizó	2,194	332	189	95	69	106	177	172	228	169	657	0
No sabe	347	31	11	11	8	9	16	28	46	23	164	0
No declarado	9	0	0	1	0	0	2	2	1	0	3	0
Rural	37,937	4,084	4,016	3,400	3,656	3,533	6,116	4,799	3,837	1,362	3,134	0
SÍ lo utilizó	27,879	2,652	3,154	2,836	3,095	2,956	4,955	3,857	2,639	755	980	0
No lo utilizó	8,717	1,291	783	516	473	484	991	810	999	510	1,860	0
No sabe	1,301	141	79	46	85	87	163	122	194	94	290	0
No declarado	40	0	0	2	3	6	7	10	5	3	4	0
Los Alcarrizos	305,885	32,608	32,127	29,019	31,494	29,158	49,325	39,971	30,055	10,448	21,680	0
SÍ lo utilizó	253,172	22,328	26,778	25,789	28,488	26,372	44,575	35,417	24,703	7,659	11,063	0
No lo utilizó	45,666	9,111	4,860	2,874	2,548	2,372	4,012	3,830	4,648	2,410	9,001	0
No sabe	6,640	1,133	465	334	427	383	654	648	644	359	1,593	0
No declarado	407	36	24	22	31	31	84	76	60	20	23	0
Urbana	257,717	26,748	26,388	24,032	26,474	24,859	41,697	33,401	25,739	9,054	19,325	0
SÍ lo utilizó	214,502	18,442	22,148	21,472	24,013	22,611	37,952	29,813	21,358	6,713	9,980	0
No lo utilizó	37,341	7,341	3,845	2,268	2,062	1,910	3,154	2,998	3,815	2,020	7,928	0
No sabe	5,509	929	371	273	370	310	523	520	512	304	1,397	0
No declarado	365	36	24	19	29	28	68	70	54	17	20	0
Rural	48,168	5,860	5,739	4,987	5,020	4,299	7,628	6,570	4,316	1,394	2,355	0
SÍ lo utilizó	38,670	3,886	4,630	4,317	4,475	3,761	6,623	5,604	3,345	946	1,083	0
No lo utilizó	8,325	1,770	1,015	606	486	462	858	832	833	390	1,073	0
No sabe	1,131	204	94	61	57	73	131	128	132	55	196	0
No declarado	42	0	0	3	2	3	16	6	6	3	3	0
Pedro Brand	84,212	9,302	8,725	7,925	8,740	8,043	13,777	11,113	8,213	2,793	5,548	33
SÍ lo utilizó	67,969	6,476	7,221	6,902	7,726	7,017	12,189	9,566	6,561	1,885	2,426	0
No lo utilizó	14,224	2,565	1,428	932	892	876	1,385	1,325	1,435	795	2,589	2
No sabe	1,791	248	71	86	103	124	170	179	191	102	517	0
No declarado	228	13	5	5	19	26	33	43	26	11	16	31
Urbana	69,739	7,528	7,104	6,441	7,304	6,759	11,627	9,300	6,819	2,309	4,515	33
SÍ lo utilizó	57,819	5,421	6,002	5,732	6,555	6,016	10,489	8,213	5,626	1,645	2,120	0
No lo utilizó	10,350	1,912	1,044	643	657	625	981	908	1,012	577	1,989	2
No sabe	1,409	192	55	65	78	99	134	148	159	82	397	0
No declarado	161	3	3	1	14	19	23	31	22	5	9	31

Cuadro 11, continuación...

Región, provincia, municipio, zona de residencia y uso de internet en los 3 meses anteriores al censo	Población de 5 años y más										No declarado	
	Total	5-9	10-14	15-19	20-24	25-29	30-39	40-49	50-59	60-64		65 y más
Rural	14,473	1,774	1,621	1,484	1,436	1,284	2,150	1,813	1,394	484	1,033	0
Sí lo utilizó	10,150	1,055	1,219	1,170	1,171	1,001	1,700	1,353	935	240	306	0
No lo utilizó	3,874	653	384	289	235	251	404	417	423	218	600	0
No sabe	382	56	16	21	25	25	36	31	32	20	120	0
No declarado	67	10	2	4	5	7	10	12	4	6	7	0
Región Cibao Norte	1,531,398	124,594	122,860	124,588	140,274	138,261	243,595	208,992	185,469	70,375	172,348	42
Sí lo utilizó	1,234,169	84,590	99,735	112,415	127,058	124,656	218,525	182,079	149,537	50,329	85,245	0
No lo utilizó	248,324	34,737	20,603	10,032	10,469	10,815	19,872	22,129	29,925	16,843	72,899	0
No sabe	45,204	5,078	2,354	1,918	2,512	2,515	4,567	4,240	5,483	2,964	13,573	0
No declarado	3,701	189	168	223	235	275	631	544	524	239	631	42
Urbana	1,007,076	81,672	80,607	82,031	94,219	92,505	162,326	137,702	120,652	45,742	109,610	10
Sí lo utilizó	847,375	57,873	67,552	75,455	87,150	85,449	149,374	124,192	102,612	35,529	62,189	0
No lo utilizó	131,725	20,393	11,520	5,257	5,492	5,547	10,061	10,854	14,748	8,441	39,412	0
No sabe	25,605	3,246	1,410	1,148	1,405	1,352	2,502	2,330	2,965	1,613	7,634	0
No declarado	2,371	160	125	171	172	157	389	326	327	159	375	10
Rural	524,322	42,922	42,253	42,557	46,055	45,756	81,269	71,290	64,817	24,633	62,738	32
Sí lo utilizó	386,794	26,717	32,183	36,960	39,908	39,207	69,151	57,887	46,925	14,800	23,056	0
No lo utilizó	116,599	14,344	9,083	4,775	4,977	5,268	9,811	11,275	15,177	8,402	33,487	0
No sabe	19,599	1,832	944	770	1,107	1,163	2,065	1,910	2,518	1,351	5,939	0
No declarado	1,330	29	43	52	63	118	242	218	197	80	256	32
Españil	223,528	17,436	17,249	18,083	20,033	19,894	35,335	29,958	27,557	10,682	27,301	0
Sí lo utilizó	166,327	11,634	13,405	15,717	17,299	17,054	29,904	24,180	19,928	6,561	10,645	0
No lo utilizó	48,375	5,060	3,371	1,972	2,192	2,365	4,409	4,801	6,443	3,539	14,223	0
No sabe	8,377	727	468	380	526	429	936	896	1,106	557	2,352	0
No declarado	449	15	5	14	16	46	86	81	80	25	81	0
Urbana	100,105	7,864	7,827	8,299	9,220	8,733	15,887	13,314	12,250	4,751	11,960	0
Sí lo utilizó	81,047	5,742	6,485	7,494	8,322	7,882	14,307	11,583	9,903	3,412	5,917	0
No lo utilizó	16,168	1,867	1,182	666	725	717	1,245	1,421	1,996	1,164	5,185	0
No sabe	2,759	248	160	135	164	119	306	291	326	169	841	0
No declarado	131	7	0	4	9	15	29	19	25	6	17	0
Rural	123,423	9,572	9,422	9,784	10,813	11,161	19,448	16,644	15,307	5,931	15,341	0
Sí lo utilizó	85,280	5,892	6,920	8,223	8,977	9,172	15,597	12,597	10,025	3,149	4,728	0
No lo utilizó	32,207	3,193	2,189	1,306	1,467	1,648	3,164	3,380	4,447	2,375	9,038	0
No sabe	5,618	479	308	245	362	310	630	605	780	388	1,511	0
No declarado	318	8	5	10	7	31	57	62	55	19	64	0
Moca	152,188	11,384	11,349	12,206	13,823	13,693	24,262	20,596	18,969	7,298	18,608	0
Sí lo utilizó	115,771	7,961	9,012	10,828	12,071	11,879	20,855	16,884	14,001	4,627	7,653	0
No lo utilizó	30,100	2,916	1,976	1,079	1,346	1,465	2,649	3,022	4,094	2,269	9,284	0
No sabe	6,112	501	361	297	402	329	716	641	828	390	1,647	0
No declarado	205	6	0	2	4	20	42	49	46	12	24	0

Cuadro 11, continuación...

Región, provincia, municipio, zona de residencia y uso de internet en los 3 meses anteriores al censo	Población de 5 años y más										No declarado	
	Total	5-9	10-14	15-19	20-24	25-29	30-39	40-49	50-59	60-64		65 y más
Urbana	70,370	5,300	5,374	5,815	6,570	6,159	11,118	9,411	8,651	3,373	8,599	0
Sí lo utilizó	57,412	3,938	4,481	5,287	5,941	5,562	10,069	8,256	7,045	2,442	4,391	0
No lo utilizó	10,777	1,189	774	409	491	488	782	919	1,328	802	3,595	0
No sabe	2,120	173	119	117	136	104	250	224	265	126	606	0
No declarado	61	0	0	2	2	5	17	12	13	3	7	0
Rural	81,818	6,084	5,975	6,391	7,253	7,534	13,144	11,185	10,318	3,925	10,009	0
Sí lo utilizó	58,359	4,023	4,531	5,541	6,130	6,317	10,786	8,628	6,956	2,185	3,262	0
No lo utilizó	19,323	1,727	1,202	670	855	977	1,867	2,103	2,766	1,467	5,689	0
No sabe	3,992	328	242	180	266	225	466	417	563	264	1,041	0
No declarado	144	6	0	0	2	15	25	37	33	9	17	0
Cayetano Germosén	7,452	557	503	563	656	776	1,221	860	999	367	950	0
Sí lo utilizó	5,387	339	394	496	546	645	1,021	695	723	204	324	0
No lo utilizó	1,927	207	104	66	105	129	186	150	246	152	582	0
No sabe	136	11	5	1	5	1	14	14	30	11	44	0
No declarado	2	0	0	0	0	1	0	1	0	0	0	0
Urbana	2,622	177	176	209	235	249	430	287	370	137	352	0
Sí lo utilizó	2,089	125	153	190	202	221	369	238	306	105	180	0
No lo utilizó	508	50	23	19	28	26	57	47	59	32	167	0
No sabe	24	2	0	0	5	1	4	2	5	0	5	0
No declarado	1	0	0	0	0	1	0	0	0	0	0	0
Rural	4,830	380	327	354	421	527	791	573	629	230	598	0
Sí lo utilizó	3,298	214	241	306	344	424	652	457	417	99	144	0
No lo utilizó	1,419	157	81	47	77	103	129	103	187	120	415	0
No sabe	112	9	5	1	0	0	10	12	25	11	39	0
No declarado	1	0	0	0	0	0	0	1	0	0	0	0
Gaspár Hernández	37,780	3,376	3,369	3,152	3,177	3,208	5,894	5,046	4,360	1,761	4,437	0
Sí lo utilizó	27,480	2,112	2,592	2,627	2,711	2,719	4,906	4,042	3,063	1,061	1,647	0
No lo utilizó	9,013	1,166	720	469	386	412	829	830	1,145	603	2,453	0
No sabe	1,193	91	57	54	73	65	143	160	139	93	318	0
No declarado	94	7	0	2	7	12	16	14	13	4	19	0
Urbana	18,572	1,677	1,641	1,566	1,628	1,632	3,013	2,493	2,152	819	1,951	0
Sí lo utilizó	15,036	1,210	1,369	1,395	1,485	1,473	2,712	2,167	1,726	586	913	0
No lo utilizó	3,174	433	249	158	120	143	261	273	395	211	931	0
No sabe	315	27	23	11	16	7	34	49	25	20	103	0
No declarado	47	7	0	2	7	9	6	4	6	2	4	0
Rural	19,208	1,699	1,728	1,586	1,549	1,576	2,881	2,553	2,208	942	2,486	0
Sí lo utilizó	12,444	902	1,223	1,232	1,226	1,246	2,194	1,875	1,337	475	734	0
No lo utilizó	5,839	733	471	311	266	269	568	557	750	392	1,522	0
No sabe	878	64	34	43	57	58	109	111	114	73	215	0
No declarado	47	0	0	0	0	3	10	10	7	2	15	0

Cuadro 11, continuación...

Región, provincia, municipio, zona de residencia y uso de internet en los 3 meses anteriores al censo	Población de 5 años y más										No declarado	
	Total	5-9	10-14	15-19	20-24	25-29	30-39	40-49	50-59	60-64		65 y más
Jamao al Norte	7,413	602	642	606	622	562	1,104	983	930	356	1,006	0
Sí lo utilizó	4,915	339	419	493	532	465	875	708	612	188	284	0
No lo utilizó	2,287	250	214	105	81	91	209	256	287	150	644	0
No sabe	199	13	9	6	9	6	16	17	28	17	78	0
No declarado	12	0	0	2	0	0	4	2	3	1	0	0
Urbana	2,780	246	220	246	279	202	427	362	334	128	336	0
Sí lo utilizó	2,104	179	168	207	254	180	366	282	263	92	113	0
No lo utilizó	518	56	46	35	20	18	45	67	50	24	157	0
No sabe	148	11	6	4	5	4	12	11	18	11	66	0
No declarado	10	0	0	0	0	0	4	2	3	1	0	0
Rural	4,633	356	422	360	343	360	677	621	596	228	670	0
Sí lo utilizó	2,811	160	251	286	278	285	509	426	349	96	171	0
No lo utilizó	1,769	194	168	70	61	73	164	189	237	126	487	0
No sabe	51	2	3	2	4	2	4	6	10	6	12	0
No declarado	2	0	0	2	0	0	0	0	0	0	0	0
San Víctor	18,695	1,517	1,386	1,556	1,755	1,655	2,854	2,473	2,299	900	2,300	0
Sí lo utilizó	12,774	883	988	1,273	1,439	1,346	2,247	1,851	1,529	481	737	0
No lo utilizó	5,048	521	357	253	274	268	536	543	671	365	1,260	0
No sabe	737	111	36	22	37	28	47	64	81	46	265	0
No declarado	136	2	5	8	5	13	24	15	18	8	38	0
Urbana	5,761	464	416	463	508	491	899	761	743	294	722	0
Sí lo utilizó	4,406	290	314	415	440	446	791	640	563	187	320	0
No lo utilizó	1,191	139	90	45	66	42	100	115	164	95	335	0
No sabe	152	35	12	3	2	3	6	5	13	12	61	0
No declarado	12	0	0	0	0	0	2	1	3	0	6	0
Rural	12,934	1,053	970	1,093	1,247	1,164	1,955	1,712	1,556	606	1,578	0
Sí lo utilizó	8,368	593	674	858	999	900	1,456	1,211	966	294	417	0
No lo utilizó	3,857	382	267	208	208	226	436	428	507	270	925	0
No sabe	585	76	24	19	35	25	41	59	68	34	204	0
No declarado	124	2	5	8	5	13	22	14	15	8	32	0
Puerto Plata	314,664	25,956	26,270	25,876	26,667	26,115	48,774	41,703	40,605	15,679	37,018	1
Sí lo utilizó	244,993	17,729	21,315	22,869	23,587	22,876	42,775	35,067	31,526	10,719	16,530	0
No lo utilizó	57,660	7,139	4,403	2,479	2,436	2,491	4,685	5,462	7,503	4,150	16,912	0
No sabe	10,833	1,005	461	443	558	665	1,126	1,021	1,413	734	3,407	0
No declarado	1,178	83	91	85	86	83	188	153	163	76	169	1
Urbana	182,121	14,827	15,221	14,968	15,851	15,433	29,093	24,647	23,746	8,840	19,495	0
Sí lo utilizó	151,257	10,788	12,903	13,608	14,462	14,040	26,448	21,835	19,931	6,738	10,504	0
No lo utilizó	24,936	3,401	2,031	1,069	1,056	1,069	1,992	2,222	3,047	1,728	7,321	0
No sabe	5,184	570	230	238	272	276	531	497	654	326	1,590	0
No declarado	744	68	57	53	61	48	122	93	114	48	80	0

Cuadro 11, continuación ...

Región, provincia, municipio, zona de residencia y uso de internet en los 3 meses anteriores al censo	Población de 5 años y más										No declarado	
	Total	5-9	10-14	15-19	20-24	25-29	30-39	40-49	50-59	60-64		65 y más
Rural	132,543	11,129	11,049	10,908	10,816	10,682	19,681	17,056	16,859	6,839	17,523	1
Sí lo utilizó	93,736	6,941	8,412	9,261	9,125	8,836	16,327	13,232	11,595	3,981	6,026	0
No lo utilizó	32,724	3,738	2,372	1,410	1,380	1,422	2,693	3,240	4,456	2,422	9,591	0
No sabe	5,649	435	231	205	286	389	595	524	759	408	1,817	0
No declarado	434	15	34	32	25	35	66	60	49	28	89	1
Puerto Plata	151,006	12,391	12,544	12,636	12,786	12,585	24,154	20,599	19,880	7,291	16,139	1
Sí lo utilizó	122,796	8,735	10,478	11,372	11,617	11,358	21,742	17,894	16,304	5,263	8,033	0
No lo utilizó	22,733	3,103	1,824	994	901	1,823	1,823	2,143	2,849	1,637	6,518	0
No sabe	4,814	498	202	211	222	234	479	475	640	345	1,508	0
No declarado	663	55	40	59	46	52	110	87	87	46	80	1
Urbana	126,220	10,377	10,509	10,619	10,813	10,666	20,442	17,428	16,614	5,983	12,769	0
Sí lo utilizó	105,802	7,560	8,986	9,675	9,881	9,711	18,637	15,505	14,162	4,590	7,095	0
No lo utilizó	16,267	2,360	1,327	717	695	711	1,334	1,488	1,940	1,127	4,568	0
No sabe	3,602	409	165	180	197	204	378	361	437	225	1,046	0
No declarado	549	48	31	47	40	40	93	74	75	41	60	0
Rural	24,786	2,014	2,035	2,017	1,973	1,919	3,712	3,171	3,266	1,308	3,370	1
Sí lo utilizó	16,994	1,175	1,492	1,697	1,736	1,647	3,105	2,389	2,142	673	938	0
No lo utilizó	6,466	743	497	277	206	230	489	655	909	510	1,950	0
No sabe	1,212	89	37	31	25	30	101	114	203	120	462	0
No declarado	114	7	9	12	6	12	17	13	12	5	20	1
Altamira	16,667	1,180	1,183	1,103	1,193	1,173	2,182	2,081	2,441	998	3,133	0
Sí lo utilizó	10,950	715	916	977	1,022	995	1,792	1,579	1,578	500	876	0
No lo utilizó	5,168	445	255	111	153	162	357	466	792	445	1,982	0
No sabe	498	18	12	12	17	11	26	21	65	49	267	0
No declarado	51	2	0	3	1	5	7	15	6	4	8	0
Urbana	4,155	270	314	278	327	341	597	517	602	246	663	0
Sí lo utilizó	3,263	188	274	253	309	318	546	449	488	173	265	0
No lo utilizó	720	75	38	23	18	22	42	60	91	64	287	0
No sabe	165	7	2	2	0	1	7	5	21	9	111	0
No declarado	7	0	0	0	0	0	2	3	2	0	0	0
Rural	12,512	910	869	825	866	832	1,585	1,564	1,839	752	2,470	0
Sí lo utilizó	7,687	527	642	724	713	677	1,246	1,130	1,090	327	611	0
No lo utilizó	4,448	370	217	88	135	140	315	406	701	381	1,695	0
No sabe	333	11	10	10	17	10	19	16	44	40	156	0
No declarado	44	2	0	3	1	5	5	12	4	4	8	0
Guananico	6,090	449	481	427	405	448	882	771	873	373	981	0
Sí lo utilizó	4,507	345	399	373	363	409	790	645	630	219	334	0
No lo utilizó	1,338	98	76	50	33	30	82	105	216	132	516	0
No sabe	233	6	5	3	8	9	9	17	25	22	129	0
No declarado	12	0	1	1	1	0	1	4	2	0	2	0

Cuadro 11, continuación...

Región, provincia, municipio, zona de residencia y uso de internet en los 3 meses anteriores al censo	Población de 5 años y más										No declarado	
	Total	5-9	10-14	15-19	20-24	25-29	30-39	40-49	50-59	60-64		65 y más
Urbana	2,493	207	199	163	194	194	393	324	325	126	368	0
Sí lo utilizó	1,980	165	169	148	179	181	365	276	256	85	156	0
No lo utilizó	447	42	29	14	14	11	25	46	60	30	176	0
No sabe	60	0	1	0	0	2	2	0	9	11	35	0
No declarado	6	0	0	1	1	0	1	2	0	0	1	0
Rural	3,597	242	282	264	211	254	489	447	548	247	613	0
Sí lo utilizó	2,527	180	230	225	184	228	425	369	374	134	178	0
No lo utilizó	891	56	47	36	19	19	57	59	156	102	340	0
No sabe	173	6	4	3	8	7	7	17	16	11	94	0
No declarado	6	0	1	0	0	0	0	2	2	0	1	0
Imbert	21,349	1,638	1,669	1,685	1,762	1,625	3,112	2,715	2,859	1,175	3,109	0
Sí lo utilizó	15,974	1,157	1,396	1,511	1,535	1,410	2,718	2,188	2,061	755	1,243	0
No lo utilizó	4,491	412	265	162	198	182	337	442	671	342	1,480	0
No sabe	858	67	8	11	29	29	53	78	126	77	380	0
No declarado	26	2	0	1	0	4	4	7	1	1	6	0
Urbana	6,788	519	520	535	592	551	1,062	849	930	385	845	0
Sí lo utilizó	5,807	396	472	497	564	518	1,009	786	795	299	471	0
No lo utilizó	770	94	45	34	21	25	42	47	107	67	288	0
No sabe	203	28	3	3	7	6	10	15	28	19	84	0
No declarado	8	1	0	1	0	2	1	1	0	0	2	0
Rural	14,561	1,119	1,149	1,150	1,170	1,074	2,050	1,866	1,929	790	2,264	0
Sí lo utilizó	10,167	761	924	1,014	971	892	1,709	1,402	1,266	456	772	0
No lo utilizó	3,721	318	220	128	177	157	295	395	564	275	1,192	0
No sabe	655	39	5	8	22	23	43	63	98	58	296	0
No declarado	18	1	0	0	0	2	3	6	1	1	4	0
Los Hidalgos	12,611	1,058	1,027	877	962	905	1,824	1,583	1,652	700	2,023	0
Sí lo utilizó	8,725	716	829	752	815	731	1,513	1,190	1,084	426	669	0
No lo utilizó	3,274	305	159	87	109	127	244	321	477	252	1,193	0
No sabe	580	37	39	37	37	43	61	65	85	21	155	0
No declarado	32	0	0	1	1	4	6	7	6	1	6	0
Urbana	2,985	273	250	175	246	238	468	359	372	165	439	0
Sí lo utilizó	2,466	226	229	168	237	218	439	327	305	121	196	0
No lo utilizó	481	47	20	5	9	16	29	30	56	41	228	0
No sabe	30	0	1	2	0	0	0	1	9	2	13	0
No declarado	8	0	0	0	0	2	0	1	2	1	2	0
Rural	9,626	785	777	702	716	667	1,356	1,224	1,280	535	1,584	0
Sí lo utilizó	6,259	490	600	584	578	513	1,074	863	779	305	473	0
No lo utilizó	2,793	258	139	82	100	111	215	291	421	211	965	0
No sabe	550	37	38	35	37	41	61	64	76	19	142	0
No declarado	24	0	0	1	1	2	6	6	4	0	4	0

Cuadro 11, continuación...

Región, provincia, municipio, zona de residencia y uso de internet en los 3 meses anteriores al censo	Población de 5 años y más										No declarado	
	Total	5-9	10-14	15-19	20-24	25-29	30-39	40-49	50-59	60-64		65 y más
Luperón	16,305	1,288	1,328	1,282	1,308	1,273	2,237	2,093	2,046	982	2,468	0
Sí lo utilizó	12,232	966	1,123	1,155	1,102	1,091	1,904	1,662	1,523	616	1,090	0
No lo utilizó	3,378	286	183	112	156	148	269	366	435	307	1,116	0
No sabe	638	36	21	14	45	32	57	62	79	50	242	0
No declarado	57	0	1	1	5	2	7	3	9	9	20	0
Urbana	5,719	472	513	473	463	483	836	733	653	331	762	0
Sí lo utilizó	4,738	377	448	436	419	430	778	640	534	253	423	0
No lo utilizó	869	90	61	35	33	42	50	81	113	70	294	0
No sabe	105	5	3	2	11	11	5	12	6	8	42	0
No declarado	7	0	1	0	0	0	3	0	0	0	3	0
Rural	10,586	816	815	809	845	790	1,401	1,360	1,393	651	1,706	0
Sí lo utilizó	7,494	589	675	719	683	661	1,126	1,022	989	363	667	0
No lo utilizó	2,509	196	122	77	123	106	219	285	322	237	822	0
No sabe	533	31	18	12	34	21	52	50	73	42	200	0
No declarado	50	0	0	1	5	2	4	3	9	9	17	0
Sosúa	52,579	4,580	4,887	4,590	4,771	4,709	8,742	7,097	6,198	2,334	4,671	0
Sí lo utilizó	42,819	3,149	3,882	4,053	4,283	4,204	7,749	6,213	5,034	1,759	2,493	0
No lo utilizó	7,909	1,224	848	443	384	405	749	689	909	475	1,783	0
No sabe	1,591	190	111	77	78	89	207	176	215	91	357	0
No declarado	260	17	46	17	26	11	37	19	40	9	38	0
Urbana	15,379	1,205	1,409	1,262	1,538	1,390	2,505	2,111	1,886	683	1,390	0
Sí lo utilizó	12,673	841	1,127	1,127	1,376	1,262	2,188	1,842	1,532	547	831	0
No lo utilizó	1,991	267	219	105	119	100	216	186	233	112	434	0
No sabe	586	83	41	28	28	24	82	75	92	19	114	0
No declarado	129	14	22	2	15	4	19	8	29	5	11	0
Rural	37,200	3,375	3,478	3,328	3,233	3,319	6,237	4,986	4,312	1,651	3,281	0
Sí lo utilizó	30,146	2,308	2,755	2,926	2,907	2,942	5,561	4,371	3,502	1,212	1,662	0
No lo utilizó	5,918	957	629	338	265	305	533	503	676	363	1,349	0
No sabe	1,005	107	70	49	50	65	125	101	123	72	243	0
No declarado	131	3	24	15	11	7	18	11	11	4	27	0
Villa Isabela	18,710	1,701	1,426	1,579	1,618	1,708	2,689	2,264	2,265	950	2,510	0
Sí lo utilizó	12,745	959	1,057	1,285	1,250	1,211	2,052	1,684	1,618	618	1,011	0
No lo utilizó	4,749	634	323	230	260	297	429	469	536	284	1,287	0
No sabe	1,160	106	44	62	104	195	195	103	103	44	204	0
No declarado	56	2	2	2	4	5	13	8	8	4	8	0
Urbana	7,539	626	574	582	614	601	1,108	933	1,000	406	1,095	0
Sí lo utilizó	5,651	403	440	502	514	508	947	769	762	295	511	0
No lo utilizó	1,740	211	129	71	82	86	135	152	224	103	547	0
No sabe	135	11	3	7	15	7	25	11	12	8	36	0
No declarado	13	1	2	2	3	0	1	1	2	0	1	0

Cuadro 11, continuación...

Región, provincia, municipio, zona de residencia y uso de internet en los 3 meses anteriores al censo	Población de 5 años y más										No declarado	
	Total	5-9	10-14	15-19	20-24	25-29	30-39	40-49	50-59	60-64		65 y más
Rural	11,171	1,075	852	997	1,004	1,107	1,581	1,331	1,265	544	1,415	0
Sí lo utilizó	7,094	556	617	783	736	703	1,105	915	856	323	500	0
No lo utilizó	3,009	423	194	159	178	211	294	317	312	181	740	0
No sabe	1,025	95	41	55	89	188	170	92	91	36	168	0
No declarado	43	1	0	0	1	5	12	7	6	4	7	0
Villa Montellano	19,347	1,671	1,725	1,697	1,862	1,689	2,952	2,500	2,391	876	1,984	0
Sí lo utilizó	14,245	987	1,235	1,391	1,600	1,467	2,515	2,012	1,694	563	781	0
No lo utilizó	4,620	632	470	290	242	199	395	461	618	276	1,037	0
No sabe	461	47	19	16	18	23	39	24	75	35	165	0
No declarado	21	5	1	0	2	0	3	3	4	2	1	0
Urbana	10,843	878	933	881	1,064	969	1,682	1,393	1,364	515	1,164	0
Sí lo utilizó	8,877	632	758	802	983	894	1,539	1,241	1,097	375	556	0
No lo utilizó	1,651	215	163	65	65	56	119	132	223	114	499	0
No sabe	298	27	11	14	14	19	22	17	40	25	109	0
No declarado	17	4	1	0	2	0	2	3	4	1	0	0
Rural	8,504	793	792	816	798	720	1,270	1,107	1,027	361	820	0
Sí lo utilizó	5,368	355	477	589	617	573	976	771	597	188	225	0
No lo utilizó	2,969	417	307	225	177	143	276	329	395	162	538	0
No sabe	163	20	8	2	4	4	17	7	35	10	56	0
No declarado	4	1	0	0	0	0	1	0	0	1	1	0
Santiago	993,206	81,202	79,341	80,629	93,574	92,252	159,486	137,331	117,307	44,014	108,029	41
Sí lo utilizó	822,849	55,227	65,015	73,829	86,172	84,726	145,846	122,832	98,083	33,049	58,070	0
No lo utilizó	142,289	22,538	12,829	5,581	5,841	5,959	10,778	11,866	15,979	9,154	41,764	0
No sabe	25,994	3,346	1,425	1,095	1,428	1,421	2,505	2,323	2,964	1,673	7,814	0
No declarado	2,074	91	72	124	133	146	357	310	281	138	381	41
Urbana	724,850	58,981	57,559	58,764	69,148	68,339	117,346	99,741	84,656	32,151	78,155	10
Sí lo utilizó	615,071	41,343	48,164	54,353	64,366	63,527	108,619	90,774	72,778	25,379	45,768	0
No lo utilizó	90,621	15,125	8,307	3,522	3,711	3,761	6,824	7,211	9,705	5,549	26,906	0
No sabe	17,662	2,428	1,020	775	969	957	1,665	1,542	1,985	1,118	5,203	0
No declarado	1,496	85	68	114	102	94	238	214	188	105	278	10
Rural	268,356	22,221	21,782	21,865	24,426	23,913	42,140	37,590	32,651	11,863	29,874	31
Sí lo utilizó	207,778	13,884	16,851	19,476	21,806	21,199	37,227	32,058	25,305	7,670	12,302	0
No lo utilizó	51,668	7,413	4,522	2,059	2,130	2,198	3,954	4,655	6,274	3,605	14,858	0
No sabe	8,332	918	405	320	459	464	840	781	979	555	2,611	0
No declarado	578	6	4	10	31	52	119	96	93	33	103	31
Santiago	713,652	58,246	57,471	58,450	68,095	67,111	115,482	98,717	83,510	31,326	75,203	41
Sí lo utilizó	604,553	40,660	47,892	53,931	63,374	62,315	106,654	89,562	71,654	24,604	43,907	0
No lo utilizó	89,908	15,080	8,453	3,655	3,628	3,752	6,877	7,397	9,731	5,476	25,859	0
No sabe	17,728	2,430	1,063	783	999	937	1,701	1,550	1,965	1,141	5,159	0
No declarado	1,463	76	63	81	94	107	250	208	160	105	278	41

Cuadro 11, continuación...

Región, provincia, municipio, zona de residencia y uso de internet en los 3 meses anteriores al censo	Población de 5 años y más										No declarado	
	Total	5-9	10-14	15-19	20-24	25-29	30-39	40-49	50-59	60-64		65 y más
Urbana	597,009	48,091	47,401	48,664	57,295	56,628	96,894	82,247	69,533	26,383	63,863	10
Sí lo utilizó	512,116	34,193	39,958	45,187	53,641	52,902	90,048	75,299	60,578	21,296	39,014	0
No lo utilizó	69,514	11,802	6,505	2,756	2,781	2,882	5,290	5,542	7,288	4,115	20,553	0
No sabe	14,145	2,021	875	643	791	761	1,343	1,236	1,533	881	4,061	0
No declarado	1,234	75	63	78	82	83	213	170	134	91	235	10
Rural	116,643	10,155	10,070	9,786	10,800	10,483	18,588	16,470	13,977	4,943	11,340	31
Sí lo utilizó	92,437	6,467	7,934	8,744	9,733	9,413	16,606	14,263	11,076	3,308	4,893	0
No lo utilizó	20,394	3,278	1,948	899	847	870	1,587	1,855	2,443	1,361	5,306	0
No sabe	3,583	409	188	140	208	176	358	314	432	260	1,098	0
No declarado	229	1	0	3	12	24	37	38	26	14	43	31
Bisonó	44,932	4,253	3,693	3,785	4,566	4,282	7,082	5,916	4,970	1,811	4,574	0
Sí lo utilizó	34,292	2,543	2,798	3,229	3,908	3,654	6,020	4,905	3,858	1,223	2,154	0
No lo utilizó	9,032	1,520	837	461	563	491	885	846	942	488	1,999	0
No sabe	1,557	190	58	94	88	130	166	155	163	98	415	0
No declarado	51	0	0	1	7	7	11	10	7	2	6	0
Urbana	34,095	3,352	2,827	2,828	3,439	3,232	5,398	4,533	3,712	1,354	3,420	0
Sí lo utilizó	26,650	2,074	2,207	2,481	2,990	2,812	4,692	3,849	2,943	944	1,658	0
No lo utilizó	6,262	1,135	583	277	381	321	575	560	649	332	1,449	0
No sabe	1,158	143	37	69	62	95	127	120	117	77	311	0
No declarado	25	0	0	1	6	4	4	4	3	1	2	0
Rural	10,837	901	866	957	1,127	1,050	1,684	1,383	1,258	457	1,154	0
Sí lo utilizó	7,642	469	591	748	918	842	1,328	1,056	915	279	496	0
No lo utilizó	2,770	385	254	184	182	170	310	286	293	156	550	0
No sabe	399	47	21	25	26	35	39	35	46	21	104	0
No declarado	26	0	0	0	1	3	7	6	4	1	4	0
Jánico	13,540	844	912	889	979	1,055	1,912	1,854	1,942	718	2,435	0
Sí lo utilizó	9,631	485	683	784	862	912	1,620	1,540	1,418	425	902	0
No lo utilizó	3,306	327	206	98	101	119	234	264	451	252	1,254	0
No sabe	584	32	22	7	16	23	54	49	69	39	273	0
No declarado	19	0	1	0	0	1	4	1	4	2	6	0
Urbana	3,285	226	257	189	214	273	490	475	432	169	560	0
Sí lo utilizó	2,525	140	208	173	196	247	435	421	346	110	249	0
No lo utilizó	604	74	43	16	11	22	45	45	68	45	235	0
No sabe	154	12	5	0	7	4	9	9	18	14	76	0
No declarado	2	0	1	0	0	0	1	0	0	0	0	0
Rural	10,255	618	655	700	765	782	1,422	1,379	1,510	549	1,875	0
Sí lo utilizó	7,106	345	475	611	666	665	1,185	1,119	1,072	315	653	0
No lo utilizó	2,702	253	163	82	90	97	189	219	383	207	1,019	0
No sabe	430	20	17	7	9	19	45	40	51	25	197	0
No declarado	17	0	0	0	0	1	3	1	4	2	6	0

Cuadro 11, continuación...

Región, provincia, municipio, zona de residencia y uso de internet en los 3 meses anteriores al censo	Población de 5 años y más										No declarado	
	Total	5-9	10-14	15-19	20-24	25-29	30-39	40-49	50-59	60-64		65 y más
Licey al Medio	27,911	2,228	2,191	2,183	2,655	2,595	4,812	3,848	3,328	1,244	2,827	0
Sí lo utilizó	22,068	1,492	1,727	1,950	2,359	2,294	4,314	3,349	2,583	829	1,171	0
No lo utilizó	4,775	622	415	168	246	245	389	397	589	355	1,349	0
No sabe	991	114	46	35	44	53	103	86	150	59	301	0
No declarado	77	0	3	30	6	3	6	16	6	1	6	0
Urbana	19,165	1,477	1,476	1,544	1,820	1,796	3,320	2,671	2,255	852	1,954	0
Sí lo utilizó	15,206	959	1,152	1,373	1,612	1,604	2,993	2,361	1,768	579	805	0
No lo utilizó	3,163	431	282	120	164	151	252	248	372	229	914	0
No sabe	734	87	39	21	38	39	74	50	111	43	232	0
No declarado	62	0	3	30	6	2	1	12	4	1	3	0
Rural	8,746	751	715	639	835	799	1,492	1,177	1,073	392	873	0
Sí lo utilizó	6,862	533	575	577	747	690	1,321	988	815	250	366	0
No lo utilizó	1,612	191	133	48	82	94	137	149	217	126	435	0
No sabe	257	27	7	14	6	14	29	36	39	16	69	0
No declarado	15	0	0	0	0	1	5	4	2	0	3	0
San José de las Matas	35,059	2,384	2,625	2,626	2,908	2,819	5,201	4,862	4,440	1,825	5,369	0
Sí lo utilizó	26,550	1,405	2,030	2,358	2,656	2,521	4,690	4,133	3,390	1,172	2,195	0
No lo utilizó	7,564	890	559	241	222	263	451	631	922	588	2,797	0
No sabe	898	89	34	26	26	29	56	90	119	65	364	0
No declarado	47	0	2	1	4	6	4	8	9	0	13	0
Urbana	9,682	647	791	714	784	808	1,558	1,308	1,231	507	1,334	0
Sí lo utilizó	8,078	438	670	672	742	764	1,489	1,202	1,054	385	662	0
No lo utilizó	1,467	197	118	36	35	42	58	96	160	110	615	0
No sabe	129	12	2	5	5	1	10	9	16	12	57	0
No declarado	8	0	1	1	2	1	1	1	1	0	0	0
Rural	25,377	1,737	1,834	1,912	2,124	2,011	3,643	3,554	3,209	1,318	4,035	0
Sí lo utilizó	18,472	967	1,360	1,686	1,914	1,757	3,201	2,931	2,336	787	1,533	0
No lo utilizó	6,097	693	441	205	187	221	393	535	762	478	2,182	0
No sabe	769	77	32	21	21	28	46	81	103	53	307	0
No declarado	39	0	1	0	2	5	3	7	8	0	13	0
Tamboril	52,868	4,585	4,252	4,303	4,799	4,639	8,619	7,325	6,206	2,336	5,804	0
Sí lo utilizó	42,702	3,101	3,474	3,996	4,357	4,226	7,813	6,510	5,022	1,581	2,622	0
No lo utilizó	8,566	1,317	712	275	352	322	627	669	985	643	2,664	0
No sabe	1,440	166	64	27	78	83	149	125	167	95	486	0
No declarado	160	1	2	5	12	8	30	21	32	17	32	0
Urbana	29,178	2,505	2,356	2,346	2,674	2,570	4,722	4,003	3,445	1,339	3,218	0
Sí lo utilizó	24,560	1,784	1,999	2,213	2,518	2,407	4,402	3,666	2,911	1,004	1,656	0
No lo utilizó	3,931	647	326	124	110	128	247	269	443	292	1,345	0
No sabe	651	74	31	8	46	35	69	61	79	39	209	0
No declarado	36	0	0	1	0	0	4	7	12	4	8	0

Cuadro 11, continuación...

Región, provincia, municipio, zona de residencia y uso de internet en los 3 meses anteriores al censo	Población de 5 años y más										No declarado	
	Total	5-9	10-14	15-19	20-24	25-29	30-39	40-49	50-59	60-64		65 y más
Rural	23,690	2,080	1,896	1,957	2,125	2,069	3,897	3,322	2,761	997	2,586	0
Sí lo utilizó	18,142	1,317	1,475	1,783	1,839	1,819	3,411	2,844	2,111	577	966	0
No lo utilizó	4,635	670	386	151	242	194	380	400	542	351	1,319	0
No sabe	789	92	33	19	32	48	80	64	88	56	277	0
No declarado	124	1	2	4	12	8	26	14	20	13	24	0
Villa González	38,672	3,617	3,174	3,304	3,715	3,791	6,100	5,250	4,434	1,686	3,601	0
Sí lo utilizó	29,181	2,140	2,340	2,876	3,199	3,297	5,259	4,351	3,264	1,034	1,421	0
No lo utilizó	7,990	1,280	756	352	388	391	650	757	993	562	1,861	0
No sabe	1,462	195	78	74	126	102	178	135	170	88	316	0
No declarado	39	2	0	2	2	1	13	7	7	2	3	0
Urbana	16,233	1,482	1,331	1,370	1,584	1,540	2,507	2,241	1,897	729	1,552	0
Sí lo utilizó	12,890	938	1,051	1,239	1,430	1,424	2,292	1,958	1,441	463	654	0
No lo utilizó	3,028	498	263	116	141	111	195	263	394	238	809	0
No sabe	296	44	17	14	11	5	15	18	59	26	87	0
No declarado	19	2	0	1	2	0	5	2	3	2	2	0
Rural	22,439	2,135	1,843	1,934	2,131	2,251	3,593	3,009	2,537	957	2,049	0
Sí lo utilizó	16,291	1,202	1,289	1,637	1,769	1,873	2,967	2,393	1,823	571	767	0
No lo utilizó	4,962	782	493	236	247	280	455	494	599	324	1,052	0
No sabe	1,166	151	61	60	115	97	163	117	111	62	229	0
No declarado	20	0	0	1	0	1	8	5	4	0	1	0
Puñal	42,693	3,254	3,238	3,294	3,825	3,975	6,699	6,095	5,563	1,942	4,808	0
Sí lo utilizó	35,126	2,341	2,693	3,051	3,560	3,673	6,173	5,450	4,578	1,415	2,192	0
No lo utilizó	6,529	821	504	206	221	249	414	523	852	458	2,281	0
No sabe	875	80	40	33	38	43	77	94	100	62	308	0
No declarado	163	12	1	4	6	10	35	28	33	7	27	0
Urbana	9,758	701	659	689	789	921	1,550	1,337	1,330	508	1,274	0
Sí lo utilizó	7,660	469	535	623	716	840	1,424	1,167	1,038	347	501	0
No lo utilizó	1,773	205	112	56	63	65	101	130	240	138	663	0
No sabe	239	19	12	8	6	14	16	26	31	19	88	0
No declarado	86	8	0	2	4	2	9	14	21	4	22	0
Rural	32,935	2,553	2,579	2,605	3,036	3,054	5,149	4,758	4,233	1,434	3,534	0
Sí lo utilizó	27,466	1,872	2,158	2,428	2,844	2,833	4,749	4,283	3,540	1,068	1,691	0
No lo utilizó	4,756	616	392	150	158	184	313	393	612	320	1,618	0
No sabe	636	61	28	25	32	29	61	68	69	43	220	0
No declarado	77	4	1	2	2	8	26	14	12	3	5	0
Sabana Iglesia	13,016	945	934	933	1,075	1,099	1,969	1,836	1,645	653	1,927	0
Sí lo utilizó	10,403	552	738	867	1,005	1,021	1,841	1,650	1,329	468	932	0
No lo utilizó	2,277	356	178	52	66	56	115	159	270	164	861	0
No sabe	302	37	18	14	4	20	11	20	34	19	125	0
No declarado	34	0	0	0	0	2	2	7	12	2	9	0

Cuadro 11, continuación...

Región, provincia, municipio, zona de residencia y uso de internet en los 3 meses anteriores al censo	Población de 5 años y más										No declarado	
	Total	5-9	10-14	15-19	20-24	25-29	30-39	40-49	50-59	60-64		65 y más
Urbana	4,637	347	331	310	399	406	654	675	576	230	709	0
Sí lo utilizó	3,845	230	270	285	381	368	604	621	484	185	417	0
No lo utilizó	664	106	59	18	17	33	50	40	70	36	235	0
No sabe	107	11	2	7	1	3	0	10	15	7	51	0
No declarado	21	0	0	0	0	2	0	4	7	2	6	0
Rural	8,379	598	603	623	676	693	1,315	1,161	1,069	423	1,218	0
Sí lo utilizó	6,558	322	468	582	624	653	1,237	1,029	845	283	515	0
No lo utilizó	1,613	250	119	34	49	23	65	119	200	128	626	0
No sabe	195	26	16	7	3	17	11	10	19	12	74	0
No declarado	13	0	0	0	0	0	2	3	5	0	3	0
Baitoa	10,863	846	851	862	957	886	1,610	1,628	1,269	473	1,481	0
Sí lo utilizó	8,343	508	640	787	892	813	1,462	1,382	987	298	574	0
No lo utilizó	2,342	325	209	73	54	71	136	223	244	168	839	0
No sabe	157	13	2	2	9	1	10	19	27	7	67	0
No declarado	21	0	0	0	2	1	2	4	11	0	1	0
Urbana	1,808	153	130	110	150	165	253	251	245	80	271	0
Sí lo utilizó	1,541	118	114	107	140	159	240	230	215	66	152	0
No lo utilizó	215	30	16	3	8	6	11	18	21	14	88	0
No sabe	49	5	0	0	2	0	2	3	6	0	31	0
No declarado	3	0	0	0	0	0	0	0	3	0	0	0
Rural	9,055	693	721	752	807	721	1,357	1,377	1,024	393	1,210	0
Sí lo utilizó	6,802	390	526	680	752	654	1,222	1,152	772	232	422	0
No lo utilizó	2,127	295	193	70	46	65	125	205	223	154	751	0
No sabe	108	8	2	2	7	1	8	16	21	7	36	0
No declarado	18	0	0	0	2	1	2	4	8	0	1	0
Región Cibao Sur	739,636	65,083	64,217	62,549	66,720	65,710	115,608	97,090	85,857	34,022	82,780	0
Sí lo utilizó	558,523	41,858	50,044	54,251	58,356	56,905	99,397	79,485	63,272	21,557	33,398	0
No lo utilizó	158,200	21,017	13,200	7,489	7,103	7,497	13,831	15,157	19,690	10,949	42,267	0
No sabe	21,590	2,177	919	753	1,174	1,222	2,130	2,208	2,651	1,438	6,918	0
No declarado	1,323	31	54	56	87	86	250	240	244	78	197	0
Urbana	387,925	34,211	34,088	32,855	35,344	34,974	61,881	50,718	44,210	17,706	41,938	0
Sí lo utilizó	312,757	24,246	28,210	29,457	31,818	31,253	55,197	43,921	35,372	12,778	20,505	0
No lo utilizó	64,397	8,889	5,385	3,002	2,936	3,112	5,542	5,666	7,585	4,236	18,044	0
No sabe	10,106	1,057	455	359	548	576	994	1,006	1,150	656	3,305	0
No declarado	665	19	38	37	42	33	148	125	103	36	84	0
Rural	351,711	30,872	30,129	29,694	31,376	30,736	53,727	46,372	41,647	16,316	40,842	0
Sí lo utilizó	245,766	17,612	21,834	24,794	26,538	25,652	44,200	35,564	27,900	8,779	12,893	0
No lo utilizó	93,803	12,128	7,815	4,487	4,167	4,385	8,289	9,491	12,105	6,713	24,223	0
No sabe	11,484	1,120	464	394	626	646	1,136	1,202	1,501	782	3,613	0
No declarado	658	12	16	19	45	53	102	115	141	42	113	0

Cuadro 11, continuación...

Región, provincia, municipio, zona de residencia y uso de internet en los 3 meses anteriores al censo	Población de 5 años y más										No declarado	
	Total	5-9	10-14	15-19	20-24	25-29	30-39	40-49	50-59	60-64		65 y más
La Vega	409,708	34,692	34,621	34,180	36,908	36,146	64,917	54,112	48,925	18,984	46,223	0
Si lo utilizó	307,963	22,028	26,871	29,639	32,066	31,027	55,417	44,205	36,032	12,048	18,630	0
No lo utilizó	86,441	11,204	7,089	3,987	3,988	4,235	7,892	8,269	10,907	5,929	22,941	0
No sabe	14,533	1,440	621	514	800	835	1,473	1,506	1,832	965	4,547	0
No declarado	771	20	40	40	54	49	135	132	154	42	105	0
Urbana	197,105	17,103	17,120	16,645	17,983	17,809	32,082	25,912	22,744	8,890	20,817	0
Si lo utilizó	158,800	12,013	14,098	14,916	16,051	15,705	28,375	22,485	18,235	6,492	10,430	0
No lo utilizó	31,817	4,455	2,729	1,498	1,566	1,725	2,999	2,747	3,735	1,974	8,389	0
No sabe	6,102	622	263	201	334	358	625	615	714	409	1,961	0
No declarado	386	13	30	30	32	21	83	65	60	15	37	0
Rural	212,603	17,589	17,501	17,535	18,925	18,337	32,835	28,200	26,181	10,094	25,406	0
Si lo utilizó	149,163	10,015	12,773	14,723	16,015	15,322	27,042	21,720	17,797	5,556	8,200	0
No lo utilizó	54,624	6,749	4,360	2,489	2,422	2,510	4,893	5,522	7,172	3,955	14,552	0
No sabe	8,431	818	358	313	466	477	848	891	1,118	556	2,586	0
No declarado	385	7	10	10	22	28	52	67	94	27	68	0
La Vega	261,219	21,536	21,477	21,325	23,653	23,243	40,982	34,443	31,625	12,318	30,617	0
Si lo utilizó	200,245	14,307	17,250	18,819	20,781	20,123	35,292	28,662	23,988	8,070	12,953	0
No lo utilizó	51,110	6,294	3,790	2,153	2,350	2,541	4,673	4,770	6,325	3,608	14,606	0
No sabe	9,320	917	410	334	482	545	920	910	1,200	608	2,994	0
No declarado	544	18	27	19	40	34	97	101	112	32	64	0
Urbana	122,734	10,393	10,446	10,229	11,306	11,355	20,014	16,130	14,247	5,553	13,061	0
Si lo utilizó	101,946	7,758	8,985	9,332	10,157	10,090	17,864	14,339	11,901	4,286	7,234	0
No lo utilizó	16,849	2,238	1,279	743	912	1,024	1,689	1,387	1,893	1,017	4,667	0
No sabe	3,685	385	165	140	211	227	402	357	418	241	1,139	0
No declarado	254	12	17	14	26	14	59	47	35	9	21	0
Rural	138,485	11,143	11,031	11,096	12,347	11,888	20,968	18,313	17,378	6,765	17,556	0
Si lo utilizó	98,299	6,549	8,265	9,487	10,624	10,033	17,428	14,323	12,087	3,784	5,719	0
No lo utilizó	34,261	4,056	2,511	1,410	1,438	1,517	2,984	3,383	4,432	2,591	9,939	0
No sabe	5,635	532	245	194	271	318	518	553	782	367	1,855	0
No declarado	290	6	10	5	14	20	38	54	77	23	43	0
Constanza	61,069	5,910	5,648	5,466	5,575	5,340	9,953	8,058	7,125	2,546	5,448	0
Si lo utilizó	42,502	3,299	4,045	4,396	4,452	4,296	8,074	6,134	4,636	1,389	1,781	0
No lo utilizó	16,284	2,382	1,508	964	936	880	1,608	1,668	2,179	1,025	3,134	0
No sabe	2,202	229	95	104	181	156	250	239	298	130	520	0
No declarado	81	0	0	2	6	8	21	17	12	2	13	0
Urbana	32,436	3,141	3,023	2,918	2,950	2,709	5,193	4,326	3,806	1,396	2,974	0
Si lo utilizó	24,336	1,931	2,307	2,508	2,520	2,317	4,464	3,587	2,688	879	1,135	0
No lo utilizó	7,278	1,114	679	383	378	338	653	660	997	467	1,609	0
No sabe	772	96	37	25	50	51	60	66	115	50	222	0
No declarado	50	0	0	2	2	3	16	13	6	0	8	0

Cuadro 11, continuación...

Región, provincia, municipio, zona de residencia y uso de internet en los 3 meses anteriores al censo	Población de 5 años y más										No declarado	
	Total	5-9	10-14	15-19	20-24	25-29	30-39	40-49	50-59	60-64		65 y más
Rural	28,633	2,769	2,625	2,548	2,625	2,631	4,760	3,732	3,319	1,150	2,474	0
Sí lo utilizó	18,166	1,368	1,738	1,888	1,932	1,979	3,610	2,547	1,948	510	646	0
No lo utilizó	9,006	1,268	829	581	558	542	955	1,008	1,182	558	1,525	0
No sabe	1,430	133	58	79	131	105	190	173	183	80	298	0
No declarado	31	0	0	0	4	5	5	4	6	2	5	0
Jarabacoa	60,296	4,801	4,943	4,988	5,307	5,370	9,655	8,044	7,040	2,807	7,341	0
Sí lo utilizó	44,873	2,907	3,691	4,334	4,689	4,661	8,295	6,546	5,169	1,743	2,838	0
No lo utilizó	13,220	1,697	1,153	585	508	596	1,131	1,263	1,631	901	3,755	0
No sabe	2,084	196	87	51	102	106	215	225	215	160	727	0
No declarado	119	1	12	18	8	7	14	10	25	3	21	0
Urbana	29,692	2,431	2,476	2,352	2,701	2,798	4,858	3,822	3,354	1,351	3,549	0
Sí lo utilizó	23,417	1,605	1,958	2,106	2,441	2,480	4,312	3,256	2,677	965	1,617	0
No lo utilizó	5,085	734	461	210	200	253	424	439	545	311	1,508	0
No sabe	1,125	92	45	23	56	61	116	123	118	74	417	0
No declarado	65	0	12	13	4	4	6	4	14	1	7	0
Rural	30,604	2,370	2,467	2,636	2,606	2,572	4,797	4,222	3,686	1,456	3,792	0
Sí lo utilizó	21,456	1,302	1,733	2,228	2,248	2,181	3,983	3,290	2,492	778	1,221	0
No lo utilizó	8,135	963	692	375	308	343	707	824	1,086	590	2,247	0
No sabe	959	104	42	28	46	45	99	102	97	86	310	0
No declarado	54	1	0	5	4	3	8	6	11	2	14	0
Jima Abajo	27,124	2,445	2,553	2,401	2,373	2,193	4,327	3,567	3,135	1,313	2,817	0
Sí lo utilizó	20,343	1,515	1,895	2,090	2,144	1,947	3,756	2,863	2,239	846	1,058	0
No lo utilizó	5,827	831	638	285	194	218	480	568	772	395	1,446	0
No sabe	927	98	29	25	35	28	88	132	119	67	306	0
No declarado	27	1	1	1	0	0	3	4	5	5	7	0
Urbana	12,243	1,138	1,175	1,146	1,026	947	2,017	1,634	1,337	590	1,233	0
Sí lo utilizó	9,101	719	848	970	933	818	1,735	1,303	969	362	444	0
No lo utilizó	2,605	369	310	162	76	110	233	261	300	179	605	0
No sabe	520	49	16	13	17	19	47	69	63	44	183	0
No declarado	17	1	1	1	0	0	2	1	5	5	1	0
Rural	14,881	1,307	1,378	1,255	1,347	1,246	2,310	1,933	1,798	723	1,584	0
Sí lo utilizó	11,242	796	1,037	1,120	1,211	1,129	2,021	1,560	1,270	484	614	0
No lo utilizó	3,222	462	328	123	118	108	247	307	472	216	841	0
No sabe	407	49	13	12	18	9	41	63	56	23	123	0
No declarado	10	0	0	0	0	1	1	3	0	0	6	0
Sánchez Ramírez	150,256	13,385	13,734	12,903	13,243	12,908	22,717	19,440	16,736	7,195	17,995	0
Sí lo utilizó	110,677	8,653	10,600	10,994	11,635	11,128	19,433	15,545	11,889	4,309	6,491	0
No lo utilizó	35,742	4,388	2,983	1,770	1,418	1,566	2,897	3,475	4,367	2,618	10,260	0
No sabe	3,598	338	145	132	182	197	344	376	433	255	1,196	0
No declarado	239	6	6	7	8	17	43	44	47	13	48	0

Cuadro 11, continuación...

Región, provincia, municipio, zona de residencia y uso de internet en los 3 meses anteriores al censo	Población de 5 años y más										No declarado	
	Total	5-9	10-14	15-19	20-24	25-29	30-39	40-49	50-59	60-64		65 y más
Urbana	83,527	7,486	7,677	7,129	7,540	7,276	12,987	10,815	9,264	3,967	9,386	0
Sí lo utilizó	65,935	5,331	6,327	6,306	6,813	6,504	11,493	9,151	7,234	2,734	4,042	0
No lo utilizó	15,318	1,906	1,247	734	613	662	1,264	1,417	1,772	1,082	4,621	0
No sabe	2,149	247	102	88	110	104	204	221	232	143	698	0
No declarado	125	2	1	1	4	6	26	26	26	8	25	0
Rural	66,729	5,899	6,057	5,774	5,703	5,632	9,730	8,625	7,472	3,228	8,609	0
Sí lo utilizó	44,742	3,322	4,273	4,688	4,822	4,624	7,940	6,394	4,655	1,575	2,449	0
No lo utilizó	20,424	2,482	1,736	1,036	805	904	1,633	2,058	2,595	1,536	5,639	0
No sabe	1,449	91	43	44	72	93	140	155	201	112	498	0
No declarado	114	4	5	6	4	11	17	18	21	5	23	0
Cotuf	77,798	6,934	7,033	6,630	7,045	6,877	12,050	10,180	8,415	3,614	9,020	0
Sí lo utilizó	57,776	4,558	5,425	5,681	6,206	5,906	10,319	8,220	6,027	2,134	3,300	0
No lo utilizó	18,065	2,161	1,516	881	749	861	1,521	1,745	2,155	1,356	5,120	0
No sabe	1,810	210	86	62	87	98	188	190	204	119	566	0
No declarado	147	5	6	6	3	12	22	25	29	5	34	0
Urbana	50,460	4,509	4,676	4,332	4,677	4,478	7,966	6,739	5,446	2,310	5,327	0
Sí lo utilizó	40,614	3,282	3,901	3,895	4,261	4,041	7,128	5,813	4,319	1,590	2,384	0
No lo utilizó	8,514	1,063	713	393	363	388	696	788	976	632	2,502	0
No sabe	1,262	163	61	43	53	45	126	125	137	85	424	0
No declarado	70	1	1	1	0	4	16	13	14	3	17	0
Rural	27,338	2,425	2,357	2,298	2,368	2,399	4,084	3,441	2,969	1,304	3,693	0
Sí lo utilizó	17,162	1,276	1,524	1,786	1,945	1,865	3,191	2,407	1,708	544	916	0
No lo utilizó	9,551	1,098	803	488	386	473	825	957	1,179	724	2,618	0
No sabe	548	47	25	19	34	53	62	65	67	34	142	0
No declarado	77	4	5	5	3	8	6	12	15	2	17	0
Cevicos	14,972	1,430	1,463	1,361	1,324	1,172	2,196	1,833	1,680	645	1,868	0
Sí lo utilizó	10,315	809	1,084	1,091	1,090	994	1,840	1,414	1,075	351	567	0
No lo utilizó	4,318	594	364	252	218	162	325	395	561	273	1,174	0
No sabe	324	27	15	17	16	16	25	20	42	20	126	0
No declarado	15	0	0	1	0	0	6	4	2	1	1	0
Urbana	7,849	769	778	747	666	625	1,227	939	842	328	928	0
Sí lo utilizó	5,663	436	581	593	567	537	1,050	756	599	205	339	0
No lo utilizó	2,008	312	188	147	91	74	161	170	219	111	535	0
No sabe	173	21	9	7	8	14	15	10	23	12	54	0
No declarado	5	0	0	0	0	0	1	3	1	0	0	0
Rural	7,123	661	685	614	658	547	969	894	838	317	940	0
Sí lo utilizó	4,652	373	503	498	523	457	790	658	476	146	228	0
No lo utilizó	2,310	282	176	105	127	88	164	225	342	162	639	0
No sabe	151	6	6	10	8	2	10	10	19	8	72	0
No declarado	10	0	0	1	0	0	5	1	1	1	1	0

Cuadro 11, continuación...

Región, provincia, municipio, zona de residencia y uso de internet en los 3 meses anteriores al censo	Población de 5 años y más										No declarado	
	Total	5-9	10-14	15-19	20-24	25-29	30-39	40-49	50-59	60-64		65 y más
Fantino	22,133	1,761	1,846	1,809	1,797	1,867	3,358	2,779	2,710	1,242	2,964	0
Sí lo utilizó	17,159	1,220	1,498	1,599	1,638	1,682	3,024	2,330	2,091	838	1,239	0
No lo utilizó	4,247	514	340	196	133	155	277	370	512	340	1,410	0
No sabe	710	26	8	14	24	30	56	77	103	63	309	0
No declarado	17	1	0	0	2	0	1	2	4	1	6	0
Urbana	9,590	819	725	712	817	842	1,448	1,144	1,177	569	1,337	0
Sí lo utilizó	8,041	649	655	679	781	796	1,360	1,043	976	453	649	0
No lo utilizó	1,355	160	69	30	29	40	75	86	183	98	585	0
No sabe	188	9	1	3	6	6	13	15	16	18	101	0
No declarado	6	1	0	0	1	0	0	0	2	0	2	0
Rural	12,543	942	1,121	1,097	980	1,025	1,910	1,635	1,533	673	1,627	0
Sí lo utilizó	9,118	571	843	920	857	886	1,664	1,287	1,115	385	590	0
No lo utilizó	2,892	354	271	166	104	115	202	284	329	242	825	0
No sabe	522	17	7	11	18	24	43	62	87	45	208	0
No declarado	11	0	0	0	1	0	1	2	2	1	4	0
Villa La Mata	35,353	3,260	3,392	3,103	3,077	2,992	5,113	4,648	3,931	1,694	4,143	0
Sí lo utilizó	25,427	2,066	2,593	2,623	2,701	2,546	4,250	3,581	2,696	986	1,385	0
No lo utilizó	9,112	1,119	763	441	318	388	774	965	1,139	649	2,556	0
No sabe	754	75	36	39	55	53	75	89	84	53	195	0
No declarado	60	0	0	0	3	5	14	13	12	6	7	0
Urbana	15,628	1,389	1,498	1,338	1,380	1,331	2,346	1,993	1,799	760	1,794	0
Sí lo utilizó	11,617	964	1,190	1,139	1,204	1,130	1,955	1,539	1,340	486	670	0
No lo utilizó	3,441	371	277	164	130	160	332	373	394	241	999	0
No sabe	526	54	31	35	43	39	50	71	56	28	119	0
No declarado	44	0	0	0	3	2	9	10	9	5	6	0
Rural	19,725	1,871	1,894	1,765	1,697	1,661	2,767	2,655	2,132	934	2,349	0
Sí lo utilizó	13,810	1,102	1,403	1,484	1,497	1,416	2,295	2,042	1,356	500	715	0
No lo utilizó	5,671	748	486	277	188	228	442	592	745	408	1,557	0
No sabe	228	21	5	4	12	14	25	18	28	25	76	0
No declarado	16	0	0	0	0	3	5	3	3	1	1	0
Monseñor Nouel	179,672	17,006	15,862	15,466	16,569	16,656	27,974	23,538	20,196	7,843	18,562	0
Sí lo utilizó	139,883	11,177	12,573	13,618	14,655	14,750	24,547	19,735	15,351	5,200	8,277	0
No lo utilizó	36,017	5,425	3,128	1,732	1,697	1,696	3,042	3,413	4,416	2,402	9,066	0
No sabe	3,459	399	153	107	192	190	313	326	386	218	1,175	0
No declarado	313	5	8	9	25	20	72	64	43	23	44	0
Urbana	107,293	9,622	9,291	9,081	9,821	9,889	16,812	13,991	12,202	4,849	11,735	0
Sí lo utilizó	88,022	6,902	7,785	8,235	8,954	9,044	15,329	12,285	9,903	3,552	6,033	0
No lo utilizó	17,262	2,528	1,409	770	757	725	1,279	1,502	2,078	1,180	5,034	0
No sabe	1,855	188	90	70	104	114	165	170	204	104	646	0
No declarado	154	4	7	6	6	6	39	34	17	13	22	0

Cuadro 11, continuación...

Región, provincia, municipio, zona de residencia y uso de internet en los 3 meses anteriores al censo	Población de 5 años y más										No declarado	
	Total	5-9	10-14	15-19	20-24	25-29	30-39	40-49	50-59	60-64		65 y más
Rural	72,379	7,384	6,571	6,385	6,748	6,767	11,162	9,547	7,994	2,994	6,827	0
Sí lo utilizó	51,861	4,275	4,788	5,383	5,701	5,706	9,218	7,450	5,448	1,648	2,244	0
No lo utilizó	18,755	2,897	1,719	962	940	1,763	1,911	1,911	2,338	1,222	4,032	0
No sabe	1,604	211	63	37	88	76	148	156	182	114	529	0
No declarado	159	1	1	3	19	14	33	30	26	10	22	0
Bonaio	133,399	12,219	11,426	11,350	12,246	12,424	20,556	17,719	15,289	5,903	14,267	0
Sí lo utilizó	105,422	8,276	9,225	10,134	10,957	11,130	18,238	15,050	11,771	3,968	6,673	0
No lo utilizó	25,453	3,669	2,104	1,151	1,171	1,185	2,085	2,439	3,218	1,751	6,680	0
No sabe	2,315	272	90	59	100	96	185	189	270	172	882	0
No declarado	209	2	7	6	18	13	48	41	30	12	32	0
Urbana	75,415	6,501	6,274	6,277	6,854	6,975	11,626	9,924	8,805	3,505	8,674	0
Sí lo utilizó	63,054	4,817	5,380	5,800	6,323	6,474	10,746	8,883	7,224	2,648	4,759	0
No lo utilizó	11,123	1,560	845	444	486	454	766	945	1,435	766	3,422	0
No sabe	1,148	122	43	30	43	45	89	78	133	86	479	0
No declarado	90	2	6	3	2	2	25	18	13	5	14	0
Rural	57,984	5,718	5,152	5,073	5,392	5,449	8,930	7,795	6,484	2,398	5,593	0
Sí lo utilizó	42,368	3,459	3,845	4,334	4,634	4,656	7,492	6,167	4,547	1,320	1,914	0
No lo utilizó	14,330	2,109	1,259	707	685	731	1,319	1,494	1,783	985	3,258	0
No sabe	1,167	150	47	29	57	51	96	111	137	86	403	0
No declarado	119	0	1	3	16	11	23	23	17	7	18	0
Maimón	21,845	2,360	2,142	1,851	2,034	2,031	3,731	2,735	2,210	863	1,888	0
Sí lo utilizó	16,995	1,573	1,733	1,594	1,763	1,744	3,234	2,267	1,675	590	822	0
No lo utilizó	4,206	734	373	224	214	220	414	381	462	249	935	0
No sabe	595	53	36	33	54	61	73	77	66	20	122	0
No declarado	49	0	0	0	3	6	10	10	7	4	9	0
Urbana	16,763	1,666	1,609	1,415	1,531	1,535	2,873	2,145	1,721	710	1,558	0
Sí lo utilizó	13,416	1,198	1,353	1,239	1,369	1,343	2,538	1,809	1,362	498	707	0
No lo utilizó	2,792	424	221	143	114	136	268	256	299	194	737	0
No sabe	529	44	35	33	46	53	62	75	58	15	108	0
No declarado	26	0	0	0	2	3	5	5	2	3	6	0
Rural	5,082	694	533	436	503	496	858	590	489	153	330	0
Sí lo utilizó	3,579	375	380	355	394	401	696	458	313	92	115	0
No lo utilizó	1,414	310	152	81	100	84	146	125	163	55	198	0
No sabe	66	9	1	0	8	11	11	2	8	5	14	0
No declarado	23	0	0	0	1	3	5	5	5	1	3	0
Piedra Blanca	24,428	2,427	2,294	2,265	2,289	2,201	3,687	3,084	2,697	1,077	2,407	0
Sí lo utilizó	17,466	1,328	1,615	1,890	1,935	1,876	3,075	2,418	1,905	642	782	0
No lo utilizó	6,358	1,022	651	357	312	291	543	593	736	402	1,451	0
No sabe	549	74	27	15	38	33	55	60	50	26	171	0
No declarado	55	3	1	3	4	1	14	13	6	7	3	0

Cuadro 11, continuación...

Región, provincia, municipio, zona de residencia y uso de internet en los 3 meses anteriores al censo	Población de 5 años y más										No declarado	
	Total	5-9	10-14	15-19	20-24	25-29	30-39	40-49	50-59	60-64		65 y más
Urbana	15,115	1,455	1,408	1,389	1,436	1,379	2,313	1,922	1,676	634	1,503	0
Sí lo utilizó	11,552	887	1,052	1,196	1,262	1,227	2,045	1,593	1,317	406	567	0
No lo utilizó	3,347	544	343	183	157	135	245	301	344	220	875	0
No sabe	178	22	12	7	15	16	14	17	13	3	59	0
No declarado	38	2	1	3	2	1	9	11	2	5	2	0
Rural	9,313	972	886	876	853	822	1,374	1,162	1,021	443	904	0
Sí lo utilizó	5,914	441	563	694	673	649	1,030	825	588	236	215	0
No lo utilizó	3,011	478	308	174	155	156	298	292	392	182	576	0
No sabe	371	52	15	8	23	17	41	43	37	23	112	0
No declarado	17	1	0	0	2	0	5	2	4	2	1	0
Región Cibao Nordeste	624,739	52,863	53,389	50,895	54,066	53,401	96,077	83,081	72,813	31,188	76,964	2
Sí lo utilizó	456,080	33,246	41,592	43,977	46,758	45,541	80,911	66,051	50,981	18,294	28,729	0
No lo utilizó	150,065	17,964	10,966	6,289	6,383	6,822	13,278	15,024	19,401	11,465	42,471	2
No sabe	16,939	1,595	747	566	816	898	1,613	1,732	2,186	1,281	5,505	0
No declarado	1,655	58	84	63	109	140	275	274	245	148	259	0
Urbana	339,437	28,920	29,179	27,745	30,293	29,719	53,402	45,400	39,185	16,412	39,180	2
Sí lo utilizó	266,737	19,872	24,024	24,738	27,060	26,295	47,036	38,506	30,154	11,173	17,879	0
No lo utilizó	63,862	8,213	4,778	2,712	2,795	2,971	5,480	5,978	7,902	4,552	18,479	2
No sabe	8,211	822	364	278	398	408	767	809	1,006	635	2,724	0
No declarado	627	13	13	17	40	45	119	107	123	52	98	0
Rural	285,302	23,943	24,210	23,150	23,773	23,682	42,675	37,681	33,628	14,776	37,784	0
Sí lo utilizó	189,343	13,374	17,568	19,239	19,698	19,246	33,875	27,545	20,827	7,121	10,850	0
No lo utilizó	86,203	9,751	6,188	3,577	3,588	3,851	7,798	9,046	11,499	6,913	23,992	0
No sabe	8,728	773	383	288	418	490	846	923	1,180	646	2,781	0
No declarado	1,028	45	71	46	69	95	156	167	122	96	161	0
Duarte	285,706	23,615	23,892	23,244	25,120	24,039	42,895	38,259	33,528	14,704	36,410	0
Sí lo utilizó	211,367	15,534	19,249	20,473	22,059	20,802	36,605	30,778	23,475	8,761	13,631	0
No lo utilizó	65,693	7,406	4,337	2,507	2,648	2,830	5,442	6,508	8,872	5,236	19,907	0
No sabe	7,920	645	269	243	361	351	723	848	1,087	632	2,761	0
No declarado	726	30	37	21	52	56	125	125	94	75	111	0
Urbana	189,045	16,019	15,987	15,516	17,199	16,379	28,820	25,499	22,126	9,304	22,196	0
Sí lo utilizó	148,652	11,188	13,375	13,946	15,472	14,565	25,416	21,671	16,851	6,296	9,872	0
No lo utilizó	34,956	4,346	2,413	1,397	1,474	1,578	2,872	3,236	4,544	2,571	10,525	0
No sabe	5,060	479	191	166	227	215	462	519	658	405	1,738	0
No declarado	377	6	8	7	26	21	70	73	73	32	61	0
Rural	96,661	7,596	7,905	7,728	7,921	7,660	14,075	12,760	11,402	5,400	14,214	0
Sí lo utilizó	62,715	4,346	5,874	6,527	6,587	6,237	11,189	9,107	6,624	2,465	3,759	0
No lo utilizó	30,737	3,060	1,924	1,110	1,174	1,252	2,570	3,272	4,328	2,665	9,382	0
No sabe	2,860	166	78	77	134	136	261	329	429	227	1,023	0
No declarado	349	24	29	14	26	35	55	52	21	43	50	0

Cuadro 11, continuación...

Región, provincia, municipio, zona de residencia y uso de internet en los 3 meses anteriores al censo	Población de 5 años y más										No declarado	
	Total	5-9	10-14	15-19	20-24	25-29	30-39	40-49	50-59	60-64		65 y más
San Francisco de Macorís	188,029	15,269	15,355	15,032	16,827	16,158	28,784	25,740	22,062	9,513	23,289	0
SÍ lo utilizó	144,314	10,524	12,717	13,496	15,061	14,263	25,214	21,331	16,152	6,022	9,534	0
No lo utilizó	38,331	4,322	2,442	1,366	1,512	1,648	3,045	3,803	5,176	3,080	11,937	0
No sabe	5,050	421	186	165	233	223	458	529	676	387	1,772	0
No declarado	334	2	10	5	21	24	67	77	58	24	46	0
Urbana	140,201	11,869	11,726	11,483	12,910	12,323	21,822	19,243	16,294	6,727	15,804	0
SÍ lo utilizó	111,856	8,416	9,866	10,386	11,661	11,017	19,401	16,470	12,593	4,661	7,385	0
No lo utilizó	24,397	3,111	1,698	964	1,056	1,128	2,027	2,332	3,162	1,767	7,152	0
No sabe	3,687	341	157	129	173	162	344	386	487	277	1,231	0
No declarado	261	1	5	4	20	16	50	55	52	22	36	0
Rural	47,828	3,400	3,629	3,549	3,917	3,835	6,962	6,497	5,768	2,786	7,485	0
SÍ lo utilizó	32,458	2,108	2,851	3,110	3,400	3,246	5,813	4,861	3,559	1,361	2,149	0
No lo utilizó	13,934	1,211	744	402	456	520	1,018	1,471	2,014	1,313	4,785	0
No sabe	1,363	80	29	36	60	61	114	143	189	110	541	0
No declarado	73	1	5	1	1	8	17	22	6	2	10	0
Arenoso	12,872	1,102	1,210	1,044	1,121	1,032	1,860	1,760	1,460	611	1,672	0
SÍ lo utilizó	9,082	683	922	888	926	876	1,503	1,340	988	366	590	0
No lo utilizó	3,465	403	270	151	171	137	323	375	445	223	967	0
No sabe	303	16	16	5	23	18	31	35	24	21	114	0
No declarado	22	0	2	0	1	1	3	10	3	1	1	0
Urbana	4,732	399	447	357	462	375	696	591	544	265	596	0
SÍ lo utilizó	3,649	288	382	314	411	344	606	474	401	176	253	0
No lo utilizó	1,041	109	64	43	42	29	85	116	139	83	331	0
No sabe	39	2	1	0	8	2	3	1	4	6	12	0
No declarado	3	0	0	0	1	0	2	0	0	0	0	0
Rural	8,140	703	763	687	659	657	1,164	1,169	916	346	1,076	0
SÍ lo utilizó	5,433	395	540	574	515	532	897	866	587	190	337	0
No lo utilizó	2,424	294	206	108	129	108	238	259	306	140	636	0
No sabe	264	14	15	5	15	16	28	34	20	15	102	0
No declarado	19	0	2	0	0	1	1	10	3	1	1	0
Castillo	15,755	1,119	1,161	1,313	1,223	1,196	2,317	2,108	1,849	970	2,499	0
SÍ lo utilizó	9,694	598	871	1,046	949	898	1,755	1,420	1,054	463	640	0
No lo utilizó	5,471	459	277	253	244	270	499	623	735	443	1,668	0
No sabe	563	62	13	14	30	26	54	60	55	61	188	0
No declarado	27	0	0	0	0	2	9	5	5	3	3	0
Urbana	6,077	444	483	542	485	463	893	855	689	335	888	0
SÍ lo utilizó	4,667	313	424	496	427	413	787	699	533	225	350	0
No lo utilizó	1,137	85	51	44	43	39	81	123	135	79	457	0
No sabe	255	46	8	2	15	10	18	31	18	28	79	0
No declarado	18	0	0	0	0	1	7	2	3	3	2	0

Cuadro 11, continuación...

Región, provincia, municipio, zona de residencia y uso de internet en los 3 meses anteriores al censo	Población de 5 años y más										No declarado	
	Total	5-9	10-14	15-19	20-24	25-29	30-39	40-49	50-59	60-64		65 y más
Rural	9,678	675	678	771	738	733	1,424	1,253	1,160	635	1,611	0
Sí lo utilizó	5,027	285	447	550	522	485	968	721	521	238	290	0
No lo utilizó	4,334	374	226	209	201	231	418	500	600	364	1,211	0
No sabe	308	16	5	12	15	16	36	29	37	33	109	0
No declarado	9	0	0	0	0	1	2	3	2	0	1	0
Pimentel	17,485	1,573	1,584	1,472	1,435	1,394	2,455	2,077	2,090	1,006	2,399	0
Sí lo utilizó	11,984	931	1,210	1,244	1,260	1,167	2,024	1,631	1,320	468	729	0
No lo utilizó	4,372	550	313	179	105	163	311	338	615	437	1,361	0
No sabe	883	67	37	34	43	85	85	95	150	63	271	0
No declarado	246	25	24	15	27	26	35	13	5	38	38	0
Urbana	9,495	851	826	777	822	768	1,368	1,121	1,140	503	1,319	0
Sí lo utilizó	7,182	529	656	683	759	674	1,203	989	846	314	529	0
No lo utilizó	1,952	283	154	78	45	76	127	109	253	163	664	0
No sabe	333	37	14	14	16	16	34	23	38	21	120	0
No declarado	28	2	2	2	2	2	4	0	3	5	6	0
Rural	7,990	722	758	695	613	626	1,087	956	950	503	1,080	0
Sí lo utilizó	4,802	402	554	561	501	493	821	642	474	154	200	0
No lo utilizó	2,420	267	159	101	60	87	184	229	362	274	697	0
No sabe	550	30	23	20	27	22	51	72	112	42	151	0
No declarado	218	23	22	13	25	24	31	13	2	33	32	0
Villa Riva	33,167	3,024	2,995	2,878	2,915	2,788	4,776	4,142	3,817	1,648	4,184	0
Sí lo utilizó	22,450	1,756	2,204	2,433	2,456	2,285	3,766	3,053	2,358	875	1,264	0
No lo utilizó	10,067	1,208	781	430	445	471	945	1,009	1,358	722	2,698	0
No sabe	578	58	9	15	11	29	57	62	86	42	209	0
No declarado	72	2	1	0	3	3	8	18	15	9	13	0
Urbana	16,092	1,462	1,427	1,352	1,456	1,459	2,242	1,996	1,890	808	2,000	0
Sí lo utilizó	11,543	939	1,114	1,141	1,234	1,220	1,812	1,591	1,280	485	727	0
No lo utilizó	4,172	485	308	200	213	222	385	356	554	297	1,152	0
No sabe	329	36	4	11	6	15	40	35	45	24	113	0
No declarado	48	2	1	0	3	2	5	14	11	2	8	0
Rural	17,075	1,562	1,568	1,526	1,459	1,329	2,534	2,146	1,927	840	2,184	0
Sí lo utilizó	10,907	817	1,090	1,292	1,222	1,065	1,954	1,462	1,078	390	537	0
No lo utilizó	5,895	723	473	230	232	249	560	653	804	425	1,546	0
No sabe	249	22	5	4	5	14	17	27	41	18	96	0
No declarado	24	0	0	0	0	1	3	4	4	7	5	0
Las Guáranas	13,045	1,070	1,196	1,085	1,102	1,030	1,946	1,771	1,603	658	1,584	0
Sí lo utilizó	10,271	778	1,024	1,001	992	944	1,729	1,497	1,212	436	658	0
No lo utilizó	2,331	274	165	77	93	72	180	214	309	178	769	0
No sabe	426	18	7	7	17	14	34	59	78	44	148	0
No declarado	17	0	0	0	0	0	3	1	4	0	9	0

Cuadro 11, continuación ...

Región, provincia, municipio, zona de residencia y uso de internet en los 3 meses anteriores al censo	Población de 5 años y más										No declarado	
	Total	5-9	10-14	15-19	20-24	25-29	30-39	40-49	50-59	60-64		65 y más
Urbana	9,792	785	897	805	830	761	1,423	1,348	1,222	517	1,204	0
Sí lo utilizó	7,931	586	786	758	783	707	1,289	1,176	974	358	514	0
No lo utilizó	1,540	185	105	40	42	45	111	136	197	124	555	0
No sabe	308	14	6	7	5	9	21	35	49	35	127	0
No declarado	13	0	0	0	0	0	2	1	2	0	8	0
Rural	3,253	285	299	280	272	269	523	423	381	141	380	0
Sí lo utilizó	2,340	192	238	243	209	237	440	321	238	78	144	0
No lo utilizó	791	89	60	37	51	27	69	78	112	54	214	0
No sabe	118	4	1	0	12	5	13	24	29	9	21	0
No declarado	4	0	0	0	0	0	1	0	2	0	1	0
Eugenio María de Hostos	5,353	458	391	420	497	441	757	661	647	298	783	0
Sí lo utilizó	3,572	264	301	365	415	369	614	506	391	131	216	0
No lo utilizó	1,656	190	89	51	78	69	139	146	234	153	507	0
No sabe	117	3	1	3	4	3	4	8	18	14	59	0
No declarado	8	1	0	1	0	0	0	1	4	0	1	0
Urbana	2,656	209	181	200	234	230	376	345	347	149	385	0
Sí lo utilizó	1,824	117	147	168	197	190	318	272	224	77	114	0
No lo utilizó	717	88	33	28	33	39	56	64	104	58	214	0
No sabe	109	3	1	3	4	1	2	8	17	14	56	0
No declarado	6	1	0	1	0	0	0	1	2	0	1	0
Rural	2,697	249	210	220	263	211	381	316	300	149	398	0
Sí lo utilizó	1,748	147	154	197	218	179	296	234	167	54	102	0
No lo utilizó	939	102	56	23	45	30	83	82	130	95	293	0
No sabe	8	0	0	0	0	2	2	0	1	0	3	0
No declarado	2	0	0	0	0	0	0	0	2	0	0	0
María Trinidad Sánchez	144,525	12,712	12,490	11,893	12,164	12,845	22,702	19,099	16,441	7,081	17,096	2
Sí lo utilizó	103,460	7,656	9,354	9,971	10,257	10,622	18,692	14,783	11,386	4,113	6,626	0
No lo utilizó	36,639	4,661	2,891	1,743	1,652	1,878	3,514	3,803	4,503	2,646	9,346	2
No sabe	3,816	370	202	147	217	296	406	412	468	270	1,028	0
No declarado	610	25	43	32	38	49	90	101	84	52	96	0
Urbana	77,700	6,696	6,772	6,444	6,734	6,810	12,382	10,311	8,738	3,728	9,083	2
Sí lo utilizó	61,894	4,761	5,633	5,756	6,030	6,027	10,964	8,805	6,912	2,565	4,441	0
No lo utilizó	14,254	1,824	1,069	636	617	676	1,251	1,355	1,626	1,031	4,167	2
No sabe	1,419	105	66	47	79	98	144	132	176	118	454	0
No declarado	133	6	4	5	8	9	23	19	24	14	21	0
Rural	66,825	6,016	5,718	5,449	5,430	6,035	10,320	8,788	7,703	3,353	8,013	0
Sí lo utilizó	41,566	2,895	3,721	4,215	4,227	4,595	7,728	5,978	4,474	1,548	2,185	0
No lo utilizó	22,385	2,837	1,822	1,107	1,035	1,202	2,263	2,448	2,877	1,615	5,179	0
No sabe	2,397	265	136	100	138	198	262	280	292	152	574	0
No declarado	477	19	39	27	30	40	67	82	60	38	75	0

Cuadro 11, continuación...

Región, provincia, municipio, zona de residencia y uso de internet en los 3 meses anteriores al censo	Población de 5 años y más										No declarado	
	Total	5-9	10-14	15-19	20-24	25-29	30-39	40-49	50-59	60-64		65 y más
Nagua	75,175	6,587	6,509	6,237	6,312	6,864	12,106	10,103	8,312	3,518	8,625	2
Sí lo utilizó	52,889	4,014	4,831	5,106	5,202	5,465	9,696	7,597	5,551	2,031	3,396	0
No lo utilizó	19,945	2,405	1,556	1,020	972	1,182	2,124	2,231	2,457	1,328	4,668	2
No sabe	2,146	161	110	104	127	185	262	255	275	133	534	0
No declarado	195	7	12	7	11	32	24	20	29	26	27	0
Urbana	45,222	3,907	3,926	3,676	3,881	3,932	7,293	5,993	5,042	2,144	5,426	2
Sí lo utilizó	35,854	2,837	3,260	3,237	3,469	3,424	6,408	5,084	3,957	1,489	2,689	0
No lo utilizó	8,403	1,008	628	405	366	438	775	826	956	569	2,430	2
No sabe	907	58	37	34	46	64	97	78	117	78	298	0
No declarado	58	4	1	0	0	6	13	5	12	8	9	0
Rural	29,953	2,680	2,583	2,561	2,431	2,932	4,813	4,110	3,270	1,374	3,199	0
Sí lo utilizó	17,035	1,177	1,571	1,869	1,733	2,041	3,288	2,513	1,594	542	707	0
No lo utilizó	11,542	1,397	928	615	606	744	1,349	1,405	1,501	759	2,238	0
No sabe	1,239	103	73	70	81	121	165	177	158	55	236	0
No declarado	137	3	11	7	11	26	11	15	17	18	18	0
Cabrera	26,534	2,322	2,207	1,932	2,122	2,221	3,830	3,409	3,295	1,448	3,748	0
Sí lo utilizó	19,013	1,283	1,583	1,633	1,816	1,906	3,263	2,743	2,414	873	1,499	0
No lo utilizó	6,501	933	561	259	247	243	460	542	763	498	1,995	0
No sabe	688	88	33	15	36	60	61	56	80	58	201	0
No declarado	332	18	30	25	23	12	46	68	38	19	53	0
Urbana	8,317	717	718	629	699	752	1,252	1,094	1,010	430	1,016	0
Sí lo utilizó	6,893	488	603	576	628	701	1,177	963	855	314	588	0
No lo utilizó	1,262	213	109	46	58	45	66	114	136	103	372	0
No sabe	125	14	3	2	7	6	6	11	13	11	52	0
No declarado	37	2	3	5	6	0	3	6	6	2	4	0
Rural	18,217	1,605	1,489	1,303	1,423	1,469	2,578	2,315	2,285	1,018	2,732	0
Sí lo utilizó	12,120	795	980	1,057	1,188	1,205	2,086	1,780	1,559	559	911	0
No lo utilizó	5,239	720	452	213	189	198	394	428	627	395	1,623	0
No sabe	563	74	30	13	29	54	55	45	67	47	149	0
No declarado	295	16	27	20	17	12	43	62	32	17	49	0
El Factor	27,279	2,495	2,470	2,406	2,365	2,445	4,328	3,501	3,036	1,301	2,932	0
Sí lo utilizó	19,636	1,485	1,872	2,094	2,032	2,119	3,637	2,715	2,057	674	951	0
No lo utilizó	6,976	928	559	299	299	296	636	725	888	569	1,777	0
No sabe	631	82	39	13	34	26	49	54	83	55	196	0
No declarado	36	0	0	0	0	4	6	7	8	3	8	0
Urbana	13,829	1,193	1,280	1,254	1,177	1,228	2,201	1,840	1,530	636	1,490	0
Sí lo utilizó	10,669	789	1,033	1,143	1,040	1,105	1,901	1,536	1,139	386	597	0
No lo utilizó	2,945	397	238	109	120	107	274	276	355	232	837	0
No sabe	199	7	9	2	17	13	23	24	33	16	55	0
No declarado	16	0	0	0	0	3	3	4	3	2	1	0

Cuadro 11, continuación ...

Región, provincia, municipio, zona de residencia y uso de internet en los 3 meses anteriores al censo	Población de 5 años y más										No declarado	
	Total	5-9	10-14	15-19	20-24	25-29	30-39	40-49	50-59	60-64		65 y más
Rural	13,450	1,302	1,190	1,152	1,188	1,217	2,127	1,661	1,506	665	1,442	0
Sí lo utilizó	8,967	696	839	951	992	1,014	1,736	1,179	918	288	354	0
No lo utilizó	4,031	531	321	190	179	189	362	449	533	337	940	0
No sabe	432	75	30	11	17	13	26	30	50	39	141	0
No declarado	20	0	0	0	0	1	3	3	5	1	7	0
Río San Juan	15,537	1,308	1,304	1,318	1,365	1,315	2,438	2,086	1,798	814	1,791	0
Sí lo utilizó	11,922	874	1,068	1,138	1,207	1,132	2,096	1,728	1,364	535	780	0
No lo utilizó	3,217	395	215	165	134	157	294	305	395	251	906	0
No sabe	351	39	20	15	20	25	34	47	30	24	97	0
No declarado	47	0	1	0	4	1	14	6	9	4	8	0
Urbana	10,332	879	848	885	977	898	1,636	1,384	1,156	518	1,151	0
Sí lo utilizó	8,478	647	737	800	893	797	1,478	1,222	961	376	567	0
No lo utilizó	1,644	206	94	76	73	86	136	139	179	127	528	0
No sabe	188	26	17	9	9	15	18	19	13	13	49	0
No declarado	22	0	0	0	2	0	4	4	3	2	7	0
Rural	5,205	429	456	433	388	417	802	702	642	296	640	0
Sí lo utilizó	3,444	227	331	338	314	335	618	506	403	159	213	0
No lo utilizó	1,573	189	121	89	61	71	158	166	216	124	378	0
No sabe	163	13	3	6	11	10	16	28	17	11	48	0
No declarado	25	0	1	0	2	1	10	2	6	2	1	0
Hermanas Mirabal	89,581	6,684	6,938	6,835	7,565	7,320	13,329	11,863	11,340	4,850	12,857	0
Sí lo utilizó	67,112	4,665	5,836	6,188	6,771	6,442	11,443	9,743	8,237	2,862	4,925	0
No lo utilizó	20,245	1,867	1,033	590	727	776	1,679	1,891	2,806	1,776	7,100	0
No sabe	2,082	152	69	52	59	88	190	203	268	197	804	0
No declarado	142	0	0	5	8	14	17	26	29	15	28	0
Urbana	26,938	2,056	2,091	1,972	2,331	2,325	4,235	3,535	3,348	1,394	3,651	0
Sí lo utilizó	21,763	1,552	1,835	1,816	2,140	2,111	3,840	3,061	2,652	1,004	1,752	0
No lo utilizó	4,669	479	241	137	174	190	354	420	637	345	1,692	0
No sabe	460	25	15	17	16	19	34	46	51	41	196	0
No declarado	46	0	0	2	1	5	7	8	8	4	11	0
Rural	62,643	4,628	4,847	4,863	5,234	4,995	9,094	8,328	7,992	3,456	9,206	0
Sí lo utilizó	45,349	3,113	4,001	4,372	4,631	4,331	7,603	6,682	5,585	1,858	3,173	0
No lo utilizó	15,576	1,388	792	453	553	586	1,325	1,471	2,169	1,431	5,408	0
No sabe	1,622	127	54	35	43	69	156	157	217	156	608	0
No declarado	96	0	0	3	7	9	10	18	21	11	17	0
Salcedo	38,393	2,913	2,942	2,837	3,140	3,060	5,771	5,046	4,957	2,125	5,602	0
Sí lo utilizó	28,099	1,977	2,476	2,540	2,711	2,608	4,835	4,076	3,493	1,244	2,139	0
No lo utilizó	9,438	889	441	274	398	403	847	863	1,329	821	3,173	0
No sabe	787	47	25	20	26	43	81	97	118	53	277	0
No declarado	69	0	0	3	5	6	8	10	17	7	13	0

Cuadro 11, continuación...

Región, provincia, municipio, zona de residencia y uso de internet en los 3 meses anteriores al censo	Población de 5 años y más										No declarado	
	Total	5-9	10-14	15-19	20-24	25-29	30-39	40-49	50-59	60-64		65 y más
Urbana	13,067	1,005	1,022	903	1,120	1,112	2,082	1,668	1,614	673	1,868	0
Sí lo utilizó	10,282	747	892	820	997	986	1,841	1,386	1,234	497	882	0
No lo utilizó	2,558	247	123	76	115	109	217	249	354	160	908	0
No sabe	203	11	7	6	7	13	21	31	22	14	71	0
No declarado	24	0	0	1	1	4	3	2	4	2	7	0
Rural	25,326	1,908	1,920	1,934	2,020	1,948	3,689	3,378	3,343	1,452	3,734	0
Sí lo utilizó	17,817	1,230	1,584	1,720	1,714	1,622	2,994	2,690	2,259	747	1,257	0
No lo utilizó	6,880	642	318	198	283	294	630	614	975	661	2,265	0
No sabe	584	36	18	14	19	30	60	66	96	39	206	0
No declarado	45	0	0	2	4	2	5	8	13	5	6	0
Tenares	26,872	1,958	2,136	2,170	2,400	2,147	3,980	3,824	3,263	1,415	3,579	0
Sí lo utilizó	21,347	1,457	1,855	2,015	2,206	1,966	3,547	3,268	2,561	901	1,571	0
No lo utilizó	4,955	476	263	139	175	156	373	504	632	445	1,792	0
No sabe	519	25	18	15	16	20	51	40	62	64	208	0
No declarado	51	0	0	1	3	5	9	12	8	5	8	0
Urbana	8,204	606	633	637	701	686	1,264	1,156	1,032	442	1,047	0
Sí lo utilizó	6,797	465	565	594	652	634	1,169	1,029	842	309	538	0
No lo utilizó	1,279	134	64	38	46	48	83	116	177	115	458	0
No sabe	117	7	4	5	3	4	8	8	13	16	49	0
No declarado	11	0	0	0	0	0	4	3	0	2	2	0
Rural	18,668	1,352	1,503	1,533	1,699	1,461	2,716	2,668	2,231	973	2,532	0
Sí lo utilizó	14,550	992	1,290	1,421	1,554	1,332	2,378	2,239	1,719	592	1,033	0
No lo utilizó	3,676	342	199	101	129	108	290	388	455	330	1,334	0
No sabe	402	18	14	10	13	16	43	32	49	48	159	0
No declarado	40	0	0	1	3	5	5	9	8	3	6	0
Villa Tapia	24,316	1,813	1,860	1,828	2,025	2,113	3,578	2,993	3,120	1,310	3,676	0
Sí lo utilizó	17,666	1,231	1,505	1,633	1,854	1,868	3,061	2,399	2,183	717	1,215	0
No lo utilizó	5,852	502	329	177	154	217	459	524	845	510	2,135	0
No sabe	776	80	26	17	17	25	58	66	88	80	319	0
No declarado	22	0	0	1	0	3	0	4	4	3	7	0
Urbana	5,667	445	436	432	510	527	889	711	702	279	736	0
Sí lo utilizó	4,684	340	378	402	491	491	830	646	576	198	332	0
No lo utilizó	832	98	54	23	13	33	54	55	106	70	326	0
No sabe	140	7	4	6	6	2	5	7	16	11	76	0
No declarado	11	0	0	1	0	1	0	3	4	0	2	0
Rural	18,649	1,368	1,424	1,396	1,515	1,586	2,689	2,282	2,418	1,031	2,940	0
Sí lo utilizó	12,982	891	1,127	1,231	1,363	1,377	2,231	1,753	1,607	519	883	0
No lo utilizó	5,020	404	275	154	141	184	405	469	739	440	1,809	0
No sabe	636	73	22	11	11	23	53	59	72	69	243	0
No declarado	11	0	0	0	0	2	0	1	0	3	5	0

Cuadro 11, continuación...

Región, provincia, municipio, zona de residencia y uso de internet en los 3 meses anteriores al censo	Población de 5 años y más										No declarado	
	Total	5-9	10-14	15-19	20-24	25-29	30-39	40-49	50-59	60-64		65 y más
Samaná	104,927	9,852	10,069	8,923	9,217	9,197	17,151	13,860	11,504	4,553	10,601	0
Sí lo utilizó	74,141	5,391	7,153	7,345	7,671	7,675	14,171	10,747	7,883	2,558	3,547	0
No lo utilizó	27,488	4,030	2,705	1,449	1,356	1,338	2,643	2,822	3,220	1,807	6,118	0
No sabe	3,121	428	207	124	179	163	294	269	363	182	912	0
No declarado	177	3	4	5	11	21	43	22	38	6	24	0
Urbana	45,754	4,149	4,329	3,813	4,029	4,205	7,965	6,055	4,973	1,986	4,250	0
Sí lo utilizó	34,428	2,371	3,181	3,220	3,418	3,592	6,816	4,969	3,739	1,308	1,814	0
No lo utilizó	9,983	1,564	1,055	542	530	527	1,003	967	1,095	605	2,095	0
No sabe	1,272	213	92	48	76	76	127	112	121	71	336	0
No declarado	71	1	1	3	5	10	19	7	18	2	5	0
Rural	59,173	5,703	5,740	5,110	5,188	4,992	9,186	7,805	6,531	2,567	6,351	0
Sí lo utilizó	39,713	3,020	3,972	4,125	4,253	4,083	7,355	5,778	4,144	1,250	1,733	0
No lo utilizó	17,505	2,466	1,650	907	826	811	1,640	1,855	2,125	1,202	4,023	0
No sabe	1,849	215	115	76	103	87	167	157	242	111	576	0
No declarado	106	2	3	2	6	11	24	15	20	4	19	0
Samaná	58,098	5,376	5,579	4,966	5,198	5,071	9,130	7,635	6,375	2,586	6,182	0
Sí lo utilizó	39,518	2,907	3,865	4,002	4,251	4,162	7,313	5,686	4,153	1,309	1,870	0
No lo utilizó	16,917	2,244	1,625	916	865	829	1,670	1,806	2,033	1,159	3,770	0
No sabe	1,590	223	88	46	76	71	132	134	171	114	535	0
No declarado	73	2	1	2	6	9	15	9	18	4	7	0
Urbana	23,639	2,089	2,284	1,991	2,055	2,141	4,002	3,172	2,556	1,046	2,303	0
Sí lo utilizó	17,308	1,185	1,623	1,660	1,727	1,806	3,369	2,557	1,854	630	897	0
No lo utilizó	5,710	806	620	318	294	304	585	567	640	370	1,206	0
No sabe	575	97	40	11	31	25	37	43	51	44	196	0
No declarado	46	1	1	2	3	6	11	5	11	2	4	0
Rural	34,459	3,287	3,295	2,975	3,143	2,930	5,128	4,463	3,819	1,540	3,879	0
Sí lo utilizó	22,210	1,722	2,242	2,342	2,524	2,356	3,944	3,129	2,299	679	973	0
No lo utilizó	11,207	1,438	1,005	598	571	525	1,085	1,239	1,393	789	2,564	0
No sabe	1,015	126	48	35	45	46	95	91	120	70	339	0
No declarado	27	1	0	0	3	3	4	4	7	2	3	0
Sánchez	23,497	2,161	2,211	2,006	1,854	1,829	3,563	2,994	2,793	1,151	2,935	0
Sí lo utilizó	16,650	1,241	1,604	1,685	1,592	1,556	3,041	2,339	1,908	708	976	0
No lo utilizó	5,935	839	557	273	220	222	452	572	749	399	1,652	0
No sabe	863	80	48	46	39	47	60	75	127	43	298	0
No declarado	49	1	2	2	3	4	10	8	9	1	9	0
Urbana	10,447	931	998	890	823	854	1,599	1,285	1,262	541	1,264	0
Sí lo utilizó	7,975	568	779	779	732	754	1,427	1,048	937	386	565	0
No lo utilizó	2,161	314	201	88	76	82	147	205	293	139	616	0
No sabe	299	49	18	22	14	18	21	30	28	16	83	0
No declarado	12	0	0	1	1	0	4	2	4	0	0	0

Cuadro 11, continuación...

Región, provincia, municipio, zona de residencia y uso de internet en los 3 meses anteriores al censo	Población de 5 años y más										No declarado	
	Total	5-9	10-14	15-19	20-24	25-29	30-39	40-49	50-59	60-64		65 y más
Rural	13,050	1,230	1,213	1,116	1,031	975	1,964	1,709	1,531	610	1,671	0
Sí lo utilizó	8,675	673	825	906	860	802	1,614	1,291	971	322	411	0
No lo utilizó	3,774	525	356	185	144	140	305	367	456	260	1,036	0
No sabe	564	31	30	24	25	29	39	45	99	27	215	0
No declarado	37	1	2	1	2	4	6	6	5	1	9	0
Las Terrenas	23,332	2,315	2,279	1,951	2,165	2,297	4,458	3,231	2,336	816	1,484	0
Sí lo utilizó	17,973	1,243	1,684	1,658	1,828	1,957	3,817	2,722	1,822	541	701	0
No lo utilizó	4,636	947	523	260	271	287	521	444	438	249	696	0
No sabe	668	125	71	32	64	45	102	60	65	25	79	0
No declarado	55	0	1	1	2	8	18	5	11	1	8	0
Urbana	11,668	1,129	1,047	932	1,151	1,210	2,364	1,598	1,155	399	683	0
Sí lo utilizó	9,145	618	779	781	959	1,032	2,020	1,364	948	292	352	0
No lo utilizó	2,112	444	234	136	160	141	271	195	162	96	273	0
No sabe	398	67	34	15	31	33	69	39	42	11	57	0
No declarado	13	0	0	0	1	4	4	0	3	0	1	0
Rural	11,664	1,186	1,232	1,019	1,014	1,087	2,094	1,633	1,181	417	801	0
Sí lo utilizó	8,828	625	905	877	869	925	1,797	1,358	874	249	349	0
No lo utilizó	2,524	503	289	124	111	146	250	249	276	153	423	0
No sabe	270	58	37	17	33	12	33	21	23	14	22	0
No declarado	42	0	1	1	1	4	14	5	8	1	7	0
Región Cibao Noroeste	409,330	37,316	34,717	33,289	37,847	38,060	63,330	52,134	45,464	18,680	48,488	5
Sí lo utilizó	295,511	22,279	25,648	27,518	30,760	30,473	51,230	41,543	33,701	12,202	20,156	1
No lo utilizó	98,825	13,524	8,345	4,967	5,906	6,252	10,080	8,954	10,235	5,656	24,906	0
No sabe	14,257	1,501	711	782	1,136	1,257	1,884	1,517	1,422	768	3,279	0
No declarado	737	12	13	22	45	78	136	120	106	54	147	4
Urbana	258,829	23,576	21,860	21,310	24,225	24,245	40,302	33,293	28,524	11,659	29,831	4
Sí lo utilizó	199,529	15,335	17,148	18,509	20,801	20,540	34,346	27,982	22,585	8,316	13,966	1
No lo utilizó	50,540	7,357	4,289	2,350	2,772	3,004	4,847	4,330	5,083	2,857	13,651	0
No sabe	8,310	878	418	437	626	652	1,025	914	803	459	2,098	0
No declarado	450	6	5	14	26	49	84	67	53	27	116	3
Rural	150,501	13,740	12,857	11,979	13,622	13,815	23,028	18,841	16,940	7,021	18,657	1
Sí lo utilizó	95,982	6,944	8,500	9,009	9,959	9,933	16,884	13,561	11,116	3,886	6,190	0
No lo utilizó	48,285	6,167	4,056	2,617	3,134	3,248	5,233	4,624	5,152	2,799	11,255	0
No sabe	5,947	623	293	345	510	605	859	603	619	309	1,181	0
No declarado	287	6	8	8	19	29	52	53	53	27	31	1
Dajabón	67,824	7,112	6,559	5,939	5,807	5,752	9,648	7,901	7,372	3,032	8,702	0
Sí lo utilizó	46,053	3,907	4,421	4,650	4,631	4,523	7,655	6,011	5,129	1,821	3,305	0
No lo utilizó	19,518	2,936	1,973	1,139	1,019	1,082	1,728	1,658	2,013	1,088	4,882	0
No sabe	2,100	269	165	148	153	139	227	192	215	110	482	0
No declarado	153	0	0	2	4	8	38	40	15	13	33	0

Cuadro 11, continuación...

Región, provincia, municipio, zona de residencia y uso de internet en los 3 meses anteriores al censo	Población de 5 años y más										No declarado	
	Total	5-9	10-14	15-19	20-24	25-29	30-39	40-49	50-59	60-64		65 y más
Urbana	38,211	3,978	3,600	3,344	3,502	3,405	5,723	4,566	4,042	1,576	4,475	0
Sí lo utilizó	29,054	2,532	2,661	2,861	3,026	2,914	4,921	3,822	3,182	1,101	2,034	0
No lo utilizó	8,029	1,329	861	422	392	424	671	633	749	423	2,125	0
No sabe	1,018	117	78	59	82	61	103	84	100	47	287	0
No declarado	110	0	0	2	2	6	28	27	11	5	29	0
Rural	29,613	3,134	2,959	2,595	2,305	2,347	3,925	3,335	3,330	1,456	4,227	0
Sí lo utilizó	16,999	1,375	1,760	1,789	1,605	1,609	2,734	2,189	1,947	720	1,271	0
No lo utilizó	11,489	1,607	1,112	717	627	658	1,057	1,025	1,264	665	2,757	0
No sabe	1,082	152	87	89	71	78	124	108	115	63	195	0
No declarado	43	0	0	0	2	2	10	13	4	8	4	0
Dajabón	32,249	3,483	3,053	2,873	3,000	3,059	5,114	3,824	3,265	1,238	3,340	0
Sí lo utilizó	24,012	2,149	2,170	2,397	2,543	2,540	4,323	3,106	2,507	827	1,450	0
No lo utilizó	6,916	1,186	779	389	361	420	612	579	639	347	1,604	0
No sabe	1,211	148	104	86	93	92	146	110	113	54	265	0
No declarado	110	0	0	1	3	7	33	29	6	10	21	0
Urbana	23,479	2,491	2,174	2,099	2,265	2,275	3,835	2,823	2,321	868	2,328	0
Sí lo utilizó	18,445	1,655	1,623	1,844	1,983	1,953	3,356	2,379	1,894	640	1,118	0
No lo utilizó	4,254	759	492	212	214	266	378	362	360	194	1,017	0
No sabe	696	77	59	42	66	50	77	60	61	29	175	0
No declarado	84	0	0	1	2	6	24	22	6	5	18	0
Rural	8,770	992	879	774	735	784	1,279	1,001	944	370	1,012	0
Sí lo utilizó	5,567	494	547	553	560	587	967	727	613	187	332	0
No lo utilizó	2,662	427	287	177	147	154	234	217	279	153	587	0
No sabe	515	71	45	44	27	42	69	50	52	25	90	0
No declarado	26	0	0	0	1	1	9	7	0	5	3	0
Loma de Cabrera	15,249	1,661	1,516	1,383	1,235	1,158	1,904	1,721	1,760	714	2,197	0
Sí lo utilizó	9,770	838	1,052	1,057	978	904	1,441	1,242	1,123	401	734	0
No lo utilizó	5,062	766	451	304	235	239	430	445	579	283	1,330	0
No sabe	383	57	13	21	22	14	28	27	50	29	122	0
No declarado	34	0	0	1	0	1	5	7	8	1	11	0
Urbana	7,817	810	765	680	648	629	953	889	943	372	1,128	0
Sí lo utilizó	5,431	468	579	549	548	524	769	693	667	225	409	0
No lo utilizó	2,129	312	179	122	87	99	163	171	240	133	623	0
No sabe	232	30	7	8	13	6	17	20	31	14	86	0
No declarado	25	0	0	1	0	0	4	5	5	0	10	0
Rural	7,432	851	751	703	587	529	951	832	817	342	1,069	0
Sí lo utilizó	4,339	370	473	508	430	380	672	549	456	176	325	0
No lo utilizó	2,933	454	272	182	148	140	267	274	339	150	707	0
No sabe	151	27	6	13	9	8	11	7	19	15	36	0
No declarado	9	0	0	0	0	1	1	2	3	1	1	0

Cuadro 11, continuación...

Región, provincia, municipio, zona de residencia y uso de internet en los 3 meses anteriores al censo	Población de 5 años y más											No declarado
	Total	5-9	10-14	15-19	20-24	25-29	30-39	40-49	50-59	60-64	65 y más	
Partido	7,098	553	586	487	526	550	904	823	860	434	1,375	0
Sí lo utilizó	4,630	313	400	355	374	402	706	632	612	294	542	0
No lo utilizó	2,393	234	180	126	144	140	188	188	239	139	815	0
No sabe	75	6	6	6	8	8	10	3	9	1	18	0
No declarado	0	0	0	0	0	0	0	0	0	0	0	0
Urbana	2,329	182	179	158	165	169	331	295	288	135	427	0
Sí lo utilizó	1,890	144	156	141	147	151	300	265	239	108	239	0
No lo utilizó	421	37	22	16	16	15	28	30	48	27	182	0
No sabe	18	1	1	1	2	3	3	0	1	0	6	0
No declarado	0	0	0	0	0	0	0	0	0	0	0	0
Rural	4,769	371	407	329	361	381	573	528	572	299	948	0
Sí lo utilizó	2,740	169	244	214	227	251	406	367	373	186	303	0
No lo utilizó	1,972	197	158	110	128	125	160	158	191	112	633	0
No sabe	57	5	5	5	6	5	7	3	8	1	12	0
No declarado	0	0	0	0	0	0	0	0	0	0	0	0
Restauración	7,315	901	870	720	589	567	898	843	767	310	850	0
Sí lo utilizó	3,757	309	431	465	374	360	549	513	404	121	231	0
No lo utilizó	3,199	548	409	228	187	185	313	279	327	164	559	0
No sabe	353	44	30	27	28	22	36	48	35	23	60	0
No declarado	6	0	0	0	0	0	0	3	1	2	0	0
Urbana	2,473	313	275	233	234	189	296	314	243	94	282	0
Sí lo utilizó	1,776	164	176	187	186	163	242	270	200	64	124	0
No lo utilizó	659	145	95	40	47	25	50	42	40	28	147	0
No sabe	38	4	4	6	1	1	4	2	3	2	11	0
No declarado	0	0	0	0	0	0	0	0	0	0	0	0
Rural	4,842	588	595	487	355	378	602	529	524	216	568	0
Sí lo utilizó	1,981	145	255	278	188	197	307	243	204	57	107	0
No lo utilizó	2,540	403	314	188	140	160	263	237	287	136	412	0
No sabe	315	40	26	21	27	21	32	46	32	21	49	0
No declarado	6	0	0	0	0	0	0	3	1	2	0	0
El Pino	5,913	514	534	476	457	418	828	690	720	336	940	0
Sí lo utilizó	3,884	298	368	376	362	317	636	518	483	178	348	0
No lo utilizó	1,948	202	154	92	92	98	185	167	229	155	574	0
No sabe	78	14	12	8	2	3	7	4	8	3	17	0
No declarado	3	0	0	0	1	0	0	1	0	0	1	0
Urbana	2,113	182	207	174	190	143	308	245	247	107	310	0
Sí lo utilizó	1,512	101	127	140	162	123	254	215	182	64	144	0
No lo utilizó	566	76	73	32	28	19	52	28	61	41	156	0
No sabe	34	5	7	2	0	1	2	2	4	2	9	0
No declarado	1	0	0	0	0	0	0	0	0	0	1	0

Cuadro 11, continuación...

Región, provincia, municipio, zona de residencia y uso de internet en los 3 meses anteriores al censo	Población de 5 años y más										No declarado	
	Total	5-9	10-14	15-19	20-24	25-29	30-39	40-49	50-59	60-64		65 y más
Rural	3,800	332	327	302	267	275	520	445	473	229	630	0
Sí lo utilizó	2,372	197	241	236	200	194	382	303	301	114	204	0
No lo utilizó	1,382	126	81	60	64	79	133	139	168	114	418	0
No sabe	44	9	5	6	2	2	5	2	4	1	8	0
No declarado	2	0	0	0	1	0	0	1	0	0	0	0
Monte Cristi	113,364	10,038	9,447	8,937	10,283	10,691	17,800	14,324	12,872	5,469	13,501	2
Sí lo utilizó	78,897	5,855	6,798	7,026	7,822	8,004	13,687	10,910	9,373	3,581	5,850	1
No lo utilizó	30,162	3,764	2,471	1,655	2,109	2,255	3,525	2,923	3,066	1,654	6,740	0
No sabe	4,142	417	187	248	336	410	562	465	406	218	893	0
No declarado	163	2	1	8	16	22	26	26	27	16	18	1
Urbana	60,209	5,265	4,908	4,811	5,487	5,622	9,464	7,669	6,728	2,918	7,336	1
Sí lo utilizó	44,098	3,262	3,737	3,915	4,425	4,448	7,601	6,087	5,142	2,036	3,444	1
No lo utilizó	13,798	1,771	1,066	746	886	992	1,568	1,318	1,359	760	3,332	0
No sabe	2,248	232	104	145	169	175	285	255	218	116	549	0
No declarado	65	0	1	5	7	7	10	9	9	6	11	0
Rural	53,155	4,773	4,539	4,126	4,796	5,069	8,336	6,655	6,144	2,551	6,165	1
Sí lo utilizó	34,799	2,593	3,051	3,111	3,397	3,556	6,086	4,823	4,231	1,545	2,406	0
No lo utilizó	16,364	1,993	1,405	909	1,223	1,263	1,957	1,605	1,707	894	3,408	0
No sabe	1,894	185	83	103	167	235	277	210	188	102	344	0
No declarado	98	2	0	3	9	15	16	17	18	10	7	1
Monte Cristi	24,979	2,168	1,977	1,982	2,283	2,285	3,921	3,158	2,902	1,256	3,047	0
Sí lo utilizó	18,544	1,443	1,531	1,611	1,798	1,773	3,126	2,561	2,281	916	1,504	0
No lo utilizó	5,667	625	426	326	417	443	686	513	558	292	1,381	0
No sabe	749	100	20	41	66	66	106	82	62	48	158	0
No declarado	19	0	0	4	2	3	3	2	1	0	4	0
Urbana	17,444	1,504	1,363	1,358	1,552	1,495	2,666	2,239	2,053	895	2,319	0
Sí lo utilizó	13,850	1,093	1,127	1,205	1,357	1,272	2,279	1,902	1,697	699	1,219	0
No lo utilizó	3,043	338	218	124	149	190	317	271	307	158	971	0
No sabe	538	73	18	26	44	32	68	65	48	38	126	0
No declarado	13	0	0	3	2	1	2	1	1	0	3	0
Rural	7,535	664	614	624	731	790	1,255	919	849	361	728	0
Sí lo utilizó	4,694	350	404	406	441	501	847	659	584	217	285	0
No lo utilizó	2,624	287	208	202	268	253	369	242	251	134	410	0
No sabe	211	27	2	15	22	34	38	17	14	10	32	0
No declarado	6	0	0	1	0	2	1	1	0	0	1	0
Castañuelas	16,976	1,528	1,406	1,362	1,579	1,741	2,928	2,154	1,814	753	1,711	0
Sí lo utilizó	11,355	827	949	1,001	1,089	1,210	2,149	1,600	1,277	498	755	0
No lo utilizó	4,833	634	406	295	414	436	657	464	471	219	837	0
No sabe	763	67	51	66	74	86	119	83	63	36	118	0
No declarado	25	0	0	0	2	9	3	7	3	0	1	0

Cuadro 11, continuación...

Región, provincia, municipio, zona de residencia y uso de internet en los 3 meses anteriores al censo	Población de 5 años y más										No declarado	
	Total	5-9	10-14	15-19	20-24	25-29	30-39	40-49	50-59	60-64		65 y más
Urbana	6,296	537	484	513	536	634	1,114	763	666	301	748	0
Sí lo utilizó	4,134	299	316	352	346	421	791	546	485	201	377	0
No lo utilizó	1,635	193	128	113	148	154	241	155	140	79	284	0
No sabe	520	45	40	48	42	57	80	61	40	21	86	0
No declarado	7	0	0	0	0	2	2	1	1	0	1	0
Rural	10,680	991	922	849	1,043	1,107	1,814	1,391	1,148	452	963	0
Sí lo utilizó	7,221	528	633	649	743	789	1,358	1,054	792	297	378	0
No lo utilizó	3,198	441	278	182	266	282	416	309	331	140	553	0
No sabe	243	22	11	18	32	29	39	22	23	15	32	0
No declarado	18	0	0	0	2	7	1	6	2	0	0	0
Guayubín	36,436	3,184	3,076	2,718	3,245	3,355	5,531	4,583	4,216	1,820	4,707	1
Sí lo utilizó	24,887	1,846	2,203	2,171	2,458	2,556	4,261	3,460	2,971	1,105	1,856	0
No lo utilizó	10,224	1,228	815	493	673	655	1,090	975	1,096	642	2,557	0
No sabe	1,250	108	57	51	104	136	166	142	134	65	287	0
No declarado	75	2	1	3	10	8	14	6	15	8	7	1
Urbana	10,788	987	904	851	1,022	1,036	1,626	1,370	1,139	506	1,347	0
Sí lo utilizó	7,782	606	688	696	813	868	1,362	1,118	811	315	505	0
No lo utilizó	2,755	360	209	150	189	147	242	235	292	178	753	0
No sabe	228	21	6	4	16	18	20	16	29	12	86	0
No declarado	23	0	1	1	4	3	2	1	7	1	3	0
Rural	25,648	2,197	2,172	1,867	2,223	2,319	3,905	3,213	3,077	1,314	3,360	1
Sí lo utilizó	17,105	1,240	1,515	1,475	1,645	1,688	2,899	2,342	2,160	790	1,351	0
No lo utilizó	7,469	868	606	343	484	508	848	740	804	464	1,804	0
No sabe	1,022	87	51	47	88	118	146	126	105	53	201	0
No declarado	52	2	0	2	6	5	12	5	8	7	4	1
Las Matas de Santa Cruz	10,195	878	830	891	927	914	1,560	1,332	1,213	493	1,157	0
Sí lo utilizó	6,878	445	564	648	717	664	1,197	962	852	303	526	0
No lo utilizó	2,806	378	238	197	177	201	310	302	296	164	543	0
No sabe	486	55	28	45	31	47	50	63	62	20	85	0
No declarado	25	0	0	1	2	2	3	5	3	6	3	0
Urbana	9,147	772	747	809	833	808	1,420	1,218	1,071	447	1,022	0
Sí lo utilizó	6,337	393	523	608	666	605	1,114	900	771	280	477	0
No lo utilizó	2,395	336	204	164	142	175	264	263	244	144	459	0
No sabe	399	43	20	36	24	27	40	52	56	18	83	0
No declarado	16	0	0	1	1	1	2	3	0	5	3	0
Rural	1,048	106	83	82	94	106	140	114	142	46	135	0
Sí lo utilizó	541	52	41	40	51	59	83	62	81	23	49	0
No lo utilizó	411	42	34	33	35	26	46	39	52	20	84	0
No sabe	87	12	8	9	7	20	10	11	6	2	2	0
No declarado	9	0	0	0	1	1	1	2	3	1	0	0

Cuadro 11, continuación...

Región, provincia, municipio, zona de residencia y uso de internet en los 3 meses anteriores al censo	Población de 5 años y más										No declarado	
	Total	5-9	10-14	15-19	20-24	25-29	30-39	40-49	50-59	60-64		65 y más
Pepillo Salcedo	9,766	896	890	840	867	874	1,446	1,207	1,134	476	1,135	1
Sí lo utilizó	6,700	519	636	678	665	626	1,080	908	807	305	475	1
No lo utilizó	2,701	337	241	145	177	219	323	268	278	150	563	0
No sabe	360	40	13	17	25	29	43	29	47	21	96	0
No declarado	5	0	0	0	0	0	0	2	2	0	1	0
Urbana	5,275	485	478	422	510	466	779	670	617	253	594	1
Sí lo utilizó	3,916	301	379	352	427	369	624	535	476	172	280	1
No lo utilizó	1,232	173	95	64	73	95	144	123	125	75	265	0
No sabe	126	11	4	6	10	2	11	11	16	6	49	0
No declarado	1	0	0	0	0	0	0	1	0	0	0	0
Rural	4,491	411	412	418	357	408	667	537	517	223	541	0
Sí lo utilizó	2,784	218	257	326	238	257	456	373	331	133	195	0
No lo utilizó	1,469	164	146	81	104	124	179	145	153	75	298	0
No sabe	234	29	9	11	15	27	32	18	31	15	47	0
No declarado	4	0	0	0	0	0	0	1	2	0	1	0
Villa Vásquez	15,012	1,384	1,268	1,144	1,382	1,522	2,414	1,890	1,593	671	1,744	0
Sí lo utilizó	10,533	775	905	917	1,095	1,175	1,874	1,419	1,185	454	734	0
No lo utilizó	3,931	562	345	199	251	301	459	401	367	187	859	0
No sabe	534	47	18	28	36	46	78	66	38	28	149	0
No declarado	14	0	0	0	0	0	3	4	3	2	2	0
Urbana	11,259	980	932	858	1,034	1,183	1,859	1,409	1,182	516	1,306	0
Sí lo utilizó	8,079	570	704	702	816	913	1,431	1,086	902	369	586	0
No lo utilizó	2,738	371	212	131	185	231	360	271	251	126	600	0
No sabe	437	39	16	25	33	39	66	50	29	21	119	0
No declarado	5	0	0	0	0	0	2	2	0	0	1	0
Rural	3,753	404	336	286	348	339	555	481	411	155	438	0
Sí lo utilizó	2,454	205	201	215	279	262	443	333	283	85	148	0
No lo utilizó	1,193	191	133	68	66	70	99	130	116	61	259	0
No sabe	97	8	2	3	3	7	12	16	9	7	30	0
No declarado	9	0	0	0	0	0	1	2	3	2	1	0
Santiago Rodríguez	59,386	4,905	4,881	4,406	5,024	5,024	9,079	7,364	6,877	3,018	8,808	0
Sí lo utilizó	42,905	2,992	3,690	3,723	4,290	4,258	7,615	6,008	5,098	1,896	3,335	0
No lo utilizó	14,392	1,713	1,095	596	617	635	1,226	1,160	1,532	990	4,828	0
No sabe	1,860	190	84	78	102	107	195	166	206	124	608	0
No declarado	229	10	12	9	15	24	43	30	41	8	37	0
Urbana	30,041	2,470	2,463	2,292	2,563	2,651	4,747	3,765	3,474	1,466	4,150	0
Sí lo utilizó	24,101	1,781	2,078	2,063	2,305	2,375	4,242	3,312	2,859	1,085	2,001	0
No lo utilizó	4,911	589	345	188	194	205	389	349	508	321	1,823	0
No sabe	909	94	36	37	55	52	92	93	91	55	304	0
No declarado	120	6	4	4	9	19	24	11	16	5	22	0

Cuadro 11, continuación...

Región, provincia, municipio, zona de residencia y uso de internet en los 3 meses anteriores al censo	Población de 5 años y más										No declarado	
	Total	5-9	10-14	15-19	20-24	25-29	30-39	40-49	50-59	60-64		65 y más
Rural	29,345	2,435	2,418	2,114	2,461	2,373	4,332	3,599	3,403	1,552	4,658	0
Sí lo utilizó	18,804	1,211	1,612	1,660	1,985	1,883	3,373	2,696	2,239	811	1,334	0
No lo utilizó	9,481	1,124	750	408	423	430	837	811	1,024	669	3,005	0
No sabe	951	96	48	41	47	55	103	73	115	69	304	0
No declarado	109	4	8	5	6	5	19	19	25	3	15	0
San Ignacio de Sabaneta	35,688	2,876	2,865	2,570	2,880	2,909	5,472	4,430	4,160	1,909	5,617	0
Sí lo utilizó	25,647	1,740	2,150	2,167	2,455	2,456	4,575	3,639	3,046	1,202	2,217	0
No lo utilizó	8,708	1,012	650	348	355	373	736	700	955	626	2,953	0
No sabe	1,142	115	53	47	56	61	122	70	124	77	417	0
No declarado	191	9	12	8	14	19	39	21	35	4	30	0
Urbana	17,459	1,431	1,414	1,316	1,476	1,474	2,793	2,163	1,977	886	2,529	0
Sí lo utilizó	14,136	1,011	1,207	1,197	1,339	1,325	2,500	1,948	1,633	682	1,294	0
No lo utilizó	2,703	361	188	97	98	107	215	174	279	175	1,009	0
No sabe	512	53	15	18	30	27	55	31	51	26	206	0
No declarado	108	6	4	4	9	15	23	10	14	3	20	0
Rural	18,229	1,445	1,451	1,254	1,404	1,435	2,679	2,267	2,183	1,023	3,088	0
Sí lo utilizó	11,511	729	943	970	1,116	1,131	2,075	1,691	1,413	520	923	0
No lo utilizó	6,005	651	462	251	257	266	521	526	676	451	1,944	0
No sabe	630	62	38	29	26	34	67	39	73	51	211	0
No declarado	83	3	8	4	5	4	16	11	21	1	10	0
Villa Los Almácigos	10,729	1,090	976	822	953	948	1,665	1,299	1,117	477	1,382	0
Sí lo utilizó	7,143	558	638	638	780	765	1,322	949	767	267	444	0
No lo utilizó	3,003	471	299	162	144	146	283	260	280	169	789	0
No sabe	558	60	24	22	29	35	56	84	65	38	145	0
No declarado	25	1	0	0	0	2	4	6	5	3	4	0
Urbana	4,241	410	354	334	402	375	683	519	473	177	514	0
Sí lo utilizó	3,229	283	274	282	342	318	593	410	384	120	223	0
No lo utilizó	715	98	64	41	43	37	63	56	57	34	222	0
No sabe	292	29	16	11	17	18	26	53	31	22	69	0
No declarado	5	0	0	0	0	2	1	0	1	1	0	0
Rural	6,488	680	622	488	551	573	982	780	644	300	868	0
Sí lo utilizó	3,914	275	379	356	438	447	729	539	383	147	221	0
No lo utilizó	2,288	373	235	121	101	109	220	204	223	135	567	0
No sabe	266	31	8	11	12	17	30	31	34	16	76	0
No declarado	20	1	0	0	0	0	3	6	4	2	4	0
Monción	12,969	939	1,040	1,014	1,191	1,167	1,942	1,635	1,600	632	1,809	0
Sí lo utilizó	10,115	694	887	918	1,055	1,037	1,718	1,420	1,285	427	674	0
No lo utilizó	2,681	230	146	86	118	116	207	200	297	195	1,086	0
No sabe	160	15	7	9	17	11	17	12	17	9	46	0
No declarado	13	0	0	1	1	3	0	3	1	1	3	0

Cuadro 11, continuación...

Región, provincia, municipio, zona de residencia y uso de internet en los 3 meses anteriores al censo	Población de 5 años y más										No declarado	
	Total	5-9	10-14	15-19	20-24	25-29	30-39	40-49	50-59	60-64		65 y más
Urbana	8,341	629	695	642	685	802	1,271	1,083	1,024	403	1,107	0
Sí lo utilizó	6,736	487	597	584	624	732	1,149	954	842	283	484	0
No lo utilizó	1,493	130	93	50	53	61	111	119	172	112	592	0
No sabe	105	12	5	8	8	7	11	9	9	7	29	0
No declarado	7	0	0	0	0	2	0	1	1	1	2	0
Rural	4,628	310	345	372	506	365	671	552	576	229	702	0
Sí lo utilizó	3,379	207	290	334	431	305	569	466	443	144	190	0
No lo utilizó	1,188	100	53	36	65	55	96	81	125	83	494	0
No sabe	55	3	2	1	9	4	6	3	8	2	17	0
No declarado	6	0	0	1	1	1	0	2	0	0	1	0
Valverde	168,756	15,261	13,830	14,007	16,733	16,593	26,803	22,545	18,343	7,161	17,477	3
Sí lo utilizó	127,656	9,525	10,749	12,119	14,017	13,688	22,273	18,614	14,101	4,904	7,666	0
No lo utilizó	34,753	5,111	2,806	1,577	2,161	2,280	3,601	3,213	3,624	1,924	8,456	0
No sabe	6,155	625	275	308	545	601	900	694	595	316	1,296	0
No declarado	192	0	0	3	10	24	29	24	23	17	59	3
Urbana	130,368	11,863	10,889	10,863	12,673	12,567	20,368	17,293	14,280	5,699	13,870	3
Sí lo utilizó	102,276	7,760	8,672	9,670	11,045	10,803	17,582	14,761	11,402	4,094	6,487	0
No lo utilizó	23,802	3,668	2,017	994	1,300	1,383	2,219	2,030	2,467	1,353	6,371	0
No sabe	4,135	435	200	196	320	364	545	482	394	241	958	0
No declarado	155	0	0	3	8	17	22	20	17	11	54	3
Rural	38,388	3,398	2,941	3,144	4,060	4,026	6,435	5,252	4,063	1,462	3,607	0
Sí lo utilizó	25,380	1,765	2,077	2,449	2,972	2,885	4,691	3,853	2,699	810	1,179	0
No lo utilizó	10,951	1,443	789	583	861	897	1,382	1,183	1,157	571	2,085	0
No sabe	2,020	190	75	112	225	237	355	212	201	75	338	0
No declarado	37	0	0	0	2	7	7	4	6	6	5	0
Mao	79,845	6,839	6,391	6,315	7,680	7,665	12,637	10,482	9,078	3,626	9,129	3
Sí lo utilizó	62,170	4,623	5,234	5,649	6,552	6,476	10,817	8,911	7,152	2,589	4,167	0
No lo utilizó	15,108	2,002	1,075	553	898	948	1,465	1,357	1,669	879	4,262	0
No sabe	2,468	214	82	113	224	230	344	208	248	151	654	0
No declarado	99	0	0	0	6	11	11	6	9	7	46	3
Urbana	63,611	5,557	5,194	5,089	5,964	6,012	9,933	8,211	7,282	2,954	7,412	3
Sí lo utilizó	51,647	3,932	4,361	4,688	5,362	5,337	8,879	7,261	6,000	2,216	3,611	0
No lo utilizó	10,203	1,461	771	341	486	548	860	807	1,097	612	3,220	0
No sabe	1,670	164	62	60	111	119	184	137	178	120	535	0
No declarado	91	0	0	0	5	8	10	6	7	6	46	3
Rural	16,234	1,282	1,197	1,226	1,716	1,653	2,704	2,271	1,796	672	1,717	0
Sí lo utilizó	10,523	691	873	961	1,190	1,139	1,938	1,650	1,152	373	556	0
No lo utilizó	4,905	541	304	212	412	400	605	550	572	267	1,042	0
No sabe	798	50	20	53	113	111	160	71	70	31	119	0
No declarado	8	0	0	0	1	3	1	0	2	1	0	0

Cuadro 11, continuación...

Región, provincia, municipio, zona de residencia y uso de internet en los 3 meses anteriores al censo	Población de 5 años y más										No declarado	
	Total	5-9	10-14	15-19	20-24	25-29	30-39	40-49	50-59	60-64		65 y más
Esperanza	63,644	6,071	5,421	5,711	6,543	6,399	10,100	8,695	6,640	2,464	5,600	0
Sf lo utilizó	47,892	3,562	4,086	4,853	5,534	5,261	8,359	7,164	5,030	1,645	2,398	0
No lo utilizó	13,267	2,201	1,212	744	809	889	1,392	1,225	1,348	696	2,751	0
No sabe	2,412	308	123	112	198	241	334	293	249	114	440	0
No declarado	73	0	0	2	2	8	15	13	13	9	11	0
Urbana	47,423	4,517	4,141	4,246	4,809	4,673	7,399	6,469	4,974	1,888	4,307	0
Sf lo utilizó	37,064	2,795	3,195	3,722	4,213	4,015	6,377	5,517	3,920	1,328	1,982	0
No lo utilizó	8,953	1,539	873	463	498	533	848	772	912	480	2,035	0
No sabe	1,359	183	73	59	97	120	165	170	133	76	283	0
No declarado	47	0	0	2	1	5	9	10	9	4	7	0
Rural	16,221	1,554	1,280	1,465	1,734	1,726	2,701	2,226	1,666	576	1,293	0
Sf lo utilizó	10,828	767	891	1,131	1,321	1,246	1,982	1,647	1,110	317	416	0
No lo utilizó	4,314	662	339	281	311	356	544	453	436	216	716	0
No sabe	1,053	125	50	53	101	121	169	123	116	38	157	0
No declarado	26	0	0	0	1	3	6	3	4	5	4	0
Laguna Salada	25,267	2,351	2,018	1,981	2,510	2,529	4,066	3,368	2,625	1,071	2,748	0
Sf lo utilizó	17,594	1,340	1,429	1,617	1,931	1,951	3,097	2,539	1,919	670	1,101	0
No lo utilizó	6,378	908	519	280	454	443	744	631	607	349	1,443	0
No sabe	1,275	103	70	83	123	130	222	193	98	51	202	0
No declarado	20	0	0	1	2	5	3	5	1	1	2	0
Urbana	19,334	1,789	1,554	1,528	1,900	1,882	3,036	2,613	2,024	857	2,151	0
Sf lo utilizó	13,565	1,033	1,116	1,260	1,470	1,451	2,326	1,983	1,482	550	894	0
No lo utilizó	4,646	668	373	190	316	302	511	451	458	261	1,116	0
No sabe	1,106	88	65	77	112	125	196	175	83	45	140	0
No declarado	17	0	0	1	2	4	3	4	1	1	1	0
Rural	5,933	562	464	453	610	647	1,030	755	601	214	597	0
Sf lo utilizó	4,029	307	313	357	461	500	771	556	437	120	207	0
No lo utilizó	1,732	240	146	90	138	141	233	180	149	88	327	0
No sabe	169	15	5	6	11	5	26	18	15	6	62	0
No declarado	3	0	0	0	0	1	0	1	0	0	1	0
Región Valdesia	881,090	89,368	85,138	84,276	89,271	80,503	134,051	111,269	92,959	35,873	78,382	0
Sf lo utilizó	641,391	52,440	63,595	69,554	74,584	66,671	110,142	87,668	65,716	21,367	29,654	0
No lo utilizó	212,333	33,204	20,014	13,311	13,091	12,163	21,120	20,886	24,041	12,750	41,753	0
No sabe	26,167	3,684	1,493	1,374	1,528	1,589	2,522	2,513	2,991	1,670	6,803	0
No declarado	1,199	40	36	37	68	80	267	202	211	86	172	0
Urbana	494,202	48,269	46,667	46,286	49,362	44,541	74,512	62,169	54,044	21,346	47,006	0
Sf lo utilizó	381,670	30,506	36,646	39,909	43,183	38,734	64,508	51,759	41,318	14,262	20,845	0
No lo utilizó	96,830	15,466	9,145	5,585	5,297	4,855	8,497	8,949	10,964	6,124	21,948	0
No sabe	14,995	2,273	856	763	838	906	1,352	1,347	1,650	913	4,097	0
No declarado	707	24	20	29	44	46	155	114	112	47	116	0

Cuadro 11, continuación...

Región, provincia, municipio, zona de residencia y uso de internet en los 3 meses anteriores al censo	Población de 5 años y más										No declarado	
	Total	5-9	10-14	15-19	20-24	25-29	30-39	40-49	50-59	60-64		65 y más
Rural	386,888	41,099	38,471	37,990	39,909	35,962	59,539	49,100	38,915	14,527	31,376	0
Sí lo utilizó	259,721	21,934	26,949	29,645	31,401	27,937	45,634	35,909	24,398	7,105	8,809	0
No lo utilizó	115,503	17,738	10,869	7,726	7,794	7,308	12,623	11,937	13,077	6,626	19,805	0
No sabe	11,172	1,411	637	611	690	683	1,170	1,166	1,341	757	2,706	0
No declarado	492	16	16	8	24	34	112	88	99	39	56	0
Peravia	190,168	18,370	17,978	18,087	18,672	16,718	27,251	24,204	21,660	8,285	18,943	0
Sí lo utilizó	135,802	10,726	13,111	14,756	15,496	13,568	21,798	18,701	15,227	5,062	7,357	0
No lo utilizó	47,290	6,785	4,440	2,948	2,755	2,678	4,694	4,704	5,554	2,822	9,910	0
No sabe	6,666	836	401	367	394	447	671	738	813	374	1,625	0
No declarado	410	23	26	16	27	25	88	61	66	27	51	0
Urbana	124,434	11,922	11,763	11,771	12,047	10,632	17,436	15,616	14,348	5,689	13,210	0
Sí lo utilizó	91,225	7,232	8,779	9,738	10,173	8,837	14,391	12,417	10,510	3,651	5,497	0
No lo utilizó	28,849	4,134	2,714	1,777	1,605	1,519	2,580	2,746	3,314	1,803	6,657	0
No sabe	4,085	537	255	242	244	259	405	416	488	218	1,021	0
No declarado	275	19	15	14	25	17	60	37	36	17	35	0
Rural	65,734	6,448	6,215	6,316	6,625	6,086	9,815	8,588	7,312	2,596	5,733	0
Sí lo utilizó	44,577	3,494	4,332	5,018	5,323	4,731	7,407	6,284	4,717	1,411	1,860	0
No lo utilizó	18,441	2,651	1,726	1,171	1,150	1,159	2,114	1,958	2,240	1,019	3,253	0
No sabe	2,581	299	146	125	150	188	266	322	325	156	604	0
No declarado	135	4	11	2	2	8	28	24	30	10	16	0
Baní	143,678	13,945	13,558	13,543	13,946	12,513	20,468	18,133	16,347	6,356	14,869	0
Sí lo utilizó	102,401	8,211	9,997	11,067	11,431	10,071	16,288	13,909	11,491	3,973	5,963	0
No lo utilizó	35,293	5,008	3,195	2,139	2,128	2,019	3,533	3,541	4,136	2,056	7,538	0
No sabe	5,681	703	344	323	364	403	583	640	670	309	1,342	0
No declarado	303	23	22	14	23	20	64	43	50	18	26	0
Urbana	101,678	9,859	9,680	9,653	9,779	8,594	14,207	12,659	11,616	4,653	10,978	0
Sí lo utilizó	74,793	6,071	7,307	8,028	8,222	7,115	11,722	10,065	8,524	3,049	4,690	0
No lo utilizó	23,127	3,316	2,138	1,398	1,304	1,226	2,067	2,198	2,663	1,403	5,414	0
No sabe	3,525	453	222	213	231	237	367	364	399	188	851	0
No declarado	233	19	13	14	22	16	51	32	30	13	23	0
Rural	42,000	4,086	3,878	3,890	4,167	3,919	6,261	5,474	4,731	1,703	3,891	0
Sí lo utilizó	27,608	2,140	2,690	3,039	3,209	2,956	4,566	3,844	2,967	924	1,273	0
No lo utilizó	12,166	1,692	1,057	741	824	793	1,466	1,343	1,473	653	2,124	0
No sabe	2,156	250	122	110	133	166	216	276	271	121	491	0
No declarado	70	4	9	0	1	4	13	11	20	5	3	0
Nizao	29,152	2,774	2,852	2,802	2,969	2,653	4,360	3,627	3,291	1,243	2,581	0
Sí lo utilizó	20,440	1,475	1,894	2,222	2,535	2,218	3,507	2,806	2,246	686	851	0
No lo utilizó	8,032	1,214	924	548	419	403	785	753	934	515	1,537	0
No sabe	604	85	32	31	11	27	53	59	98	35	173	0
No declarado	76	0	2	1	4	5	15	9	13	7	20	0

Cuadro 11, continuación...

Región, provincia, municipio, zona de residencia y uso de internet en los 3 meses anteriores al censo	Población de 5 años y más										No declarado	
	Total	5-9	10-14	15-19	20-24	25-29	30-39	40-49	50-59	60-64		65 y más
Urbana	16,530	1,508	1,570	1,534	1,654	1,467	2,404	2,079	1,929	768	1,617	0
Sí lo utilizó	11,778	790	1,051	1,226	1,425	1,255	1,984	1,644	1,379	444	580	0
No lo utilizó	4,202	640	487	282	219	193	378	385	463	292	863	0
No sabe	517	78	30	26	7	18	36	48	82	28	164	0
No declarado	33	0	2	0	3	1	6	2	5	4	10	0
Rural	12,622	1,266	1,282	1,268	1,315	1,186	1,956	1,548	1,362	475	964	0
Sí lo utilizó	8,662	685	843	996	1,110	963	1,523	1,162	867	242	271	0
No lo utilizó	3,830	574	437	266	200	210	407	368	471	223	674	0
No sabe	87	7	2	5	4	9	17	11	16	7	9	0
No declarado	43	0	0	1	1	4	9	7	8	3	10	0
Matanzas	17,338	1,651	1,568	1,742	1,757	1,552	2,423	2,444	2,022	686	1,493	0
Sí lo utilizó	12,961	1,040	1,220	1,467	1,530	1,279	2,003	1,986	1,490	403	543	0
No lo utilizó	3,965	563	321	261	208	256	376	410	484	251	835	0
No sabe	381	48	25	13	19	17	35	39	45	30	110	0
No declarado	31	0	2	1	0	0	9	9	3	2	5	0
Urbana	6,226	555	513	584	614	571	825	878	803	268	615	0
Sí lo utilizó	4,654	371	421	484	526	467	685	708	607	158	227	0
No lo utilizó	1,520	178	89	97	82	100	135	163	188	108	380	0
No sabe	43	6	3	3	6	4	2	4	7	2	6	0
No declarado	9	0	0	0	0	0	3	3	1	0	2	0
Rural	11,112	1,096	1,055	1,158	1,143	981	1,598	1,566	1,219	418	878	0
Sí lo utilizó	8,307	669	799	983	1,004	812	1,318	1,278	883	245	316	0
No lo utilizó	2,445	385	232	164	126	156	241	247	296	143	455	0
No sabe	338	42	22	10	13	13	33	35	38	28	104	0
No declarado	22	0	2	1	0	0	6	6	2	2	3	0
San Cristóbal	627,647	66,037	62,438	60,692	64,068	57,692	97,234	78,962	63,787	24,579	52,158	0
Sí lo utilizó	466,354	39,139	47,299	50,556	54,333	48,756	81,310	63,419	46,171	14,923	20,448	0
No lo utilizó	143,635	24,221	14,130	9,268	8,787	7,965	14,207	13,877	15,631	8,471	27,078	0
No sabe	16,987	2,660	1,000	851	916	926	1,565	1,542	1,859	1,137	4,531	0
No declarado	671	17	9	17	32	45	152	124	126	48	101	0
Urbana	330,546	33,177	31,836	31,027	33,527	30,461	51,187	41,591	34,901	13,722	29,117	0
Sí lo utilizó	263,278	21,385	25,614	27,288	29,917	27,114	45,349	35,538	27,624	9,538	13,911	0
No lo utilizó	57,653	10,172	5,676	3,304	3,132	2,805	4,980	5,198	6,271	3,583	12,532	0
No sabe	9,265	1,615	542	420	463	521	781	791	944	578	2,610	0
No declarado	350	5	4	15	15	21	77	64	62	23	64	0
Rural	297,101	32,860	30,602	29,665	30,541	27,231	46,047	37,371	28,886	10,857	23,041	0
Sí lo utilizó	203,076	17,754	21,685	23,268	24,416	21,642	35,961	27,881	18,547	5,385	6,537	0
No lo utilizó	85,982	14,049	8,454	5,964	5,655	5,160	9,227	8,679	9,360	4,888	14,546	0
No sabe	7,722	1,045	458	431	453	405	784	751	915	559	1,921	0
No declarado	321	12	5	2	17	24	75	60	64	25	37	0

Cuadro 11, continuación...

Región, provincia, municipio, zona de residencia y uso de internet en los 3 meses anteriores al censo	Población de 5 años y más											No declarado
	Total	5-9	10-14	15-19	20-24	25-29	30-39	40-49	50-59	60-64	65 y más	
San Cristóbal	254,049	25,946	24,538	23,879	25,569	23,190	39,672	32,305	26,421	10,370	22,159	0
Sí lo utilizó	192,710	16,021	19,152	20,271	21,906	19,644	33,431	26,308	19,705	6,665	9,607	0
No lo utilizó	54,054	8,812	5,031	3,273	3,314	3,155	5,569	5,321	5,900	3,229	10,450	0
No sabe	7,000	1,105	349	324	333	373	606	626	767	456	2,061	0
No declarado	285	8	6	11	16	18	66	50	49	20	41	0
Urbana	159,128	15,866	14,927	14,712	15,707	14,527	24,887	20,156	17,012	6,820	14,514	0
Sí lo utilizó	127,443	10,333	12,128	12,928	13,992	12,918	22,040	17,265	13,581	4,847	7,411	0
No lo utilizó	26,896	4,705	2,567	1,563	1,491	1,350	2,405	2,453	2,934	1,687	5,741	0
No sabe	4,610	824	228	210	214	247	401	409	468	275	1,334	0
No declarado	179	4	4	11	10	12	41	29	29	11	28	0
Rural	94,921	10,080	9,611	9,167	9,862	8,663	14,785	12,149	9,409	3,550	7,645	0
Sí lo utilizó	65,267	5,688	7,024	7,343	7,914	6,726	11,391	9,043	6,124	1,818	2,196	0
No lo utilizó	27,158	4,107	2,464	1,710	1,823	1,805	3,164	2,868	2,966	1,542	4,709	0
No sabe	2,390	281	121	114	119	126	205	217	299	181	727	0
No declarado	106	4	2	0	6	6	25	21	20	9	13	0
Sabana Grande de Palenque	16,573	1,715	1,681	1,651	1,636	1,433	2,508	2,090	1,754	634	1,471	0
Sí lo utilizó	13,075	1,151	1,372	1,440	1,470	1,281	2,266	1,776	1,344	428	547	0
No lo utilizó	3,015	505	296	187	145	122	207	267	340	168	778	0
No sabe	453	59	13	24	20	29	31	38	64	36	139	0
No declarado	30	0	0	0	1	1	4	9	6	2	7	0
Urbana	5,335	527	510	540	555	465	770	684	589	220	475	0
Sí lo utilizó	4,092	339	406	450	478	394	671	563	449	135	207	0
No lo utilizó	1,088	169	97	80	71	50	85	108	120	71	237	0
No sabe	153	19	7	10	6	21	13	12	20	14	31	0
No declarado	2	0	0	0	0	0	1	1	0	0	0	0
Rural	11,238	1,188	1,171	1,111	1,081	968	1,738	1,406	1,165	414	996	0
Sí lo utilizó	8,983	812	966	990	992	887	1,595	1,213	895	293	340	0
No lo utilizó	1,927	336	199	107	74	72	122	159	220	97	541	0
No sabe	300	40	6	14	14	8	18	26	44	22	108	0
No declarado	28	0	0	0	1	1	3	8	6	2	7	0
Bajos de Haina	145,231	15,775	14,733	14,043	15,087	13,600	22,957	18,433	14,619	5,403	10,581	0
Sí lo utilizó	111,333	9,130	10,938	11,817	12,961	11,727	19,744	15,402	11,170	3,611	4,833	0
No lo utilizó	29,141	5,843	3,464	1,974	1,785	1,567	2,729	2,593	2,918	1,506	4,762	0
No sabe	4,559	797	329	250	329	290	442	401	489	268	964	0
No declarado	198	5	2	2	12	16	42	37	42	18	22	0
Urbana	75,582	7,805	7,457	7,104	7,742	7,060	11,883	9,485	7,795	3,007	6,244	0
Sí lo utilizó	60,029	4,839	5,765	6,218	6,883	6,267	10,532	8,144	6,157	2,143	3,081	0
No lo utilizó	12,992	2,525	1,495	773	688	639	1,115	1,132	1,345	718	2,562	0
No sabe	2,460	441	197	112	166	147	216	192	267	136	586	0
No declarado	101	0	0	1	5	7	20	17	26	10	15	0

Cuadro 11, continuación...

Región, provincia, municipio, zona de residencia y uso de internet en los 3 meses anteriores al censo	Población de 5 años y más										No declarado	
	Total	5-9	10-14	15-19	20-24	25-29	30-39	40-49	50-59	60-64		65 y más
Rural	69,649	7,970	7,276	6,939	7,345	6,540	11,074	8,948	6,824	2,396	4,337	0
Sí lo utilizó	51,304	4,291	5,173	5,599	6,078	5,460	9,212	7,258	5,013	1,468	1,752	0
No lo utilizó	16,149	3,318	1,969	1,201	1,097	928	1,614	1,461	1,573	788	2,200	0
No sabe	2,099	356	132	138	163	143	226	209	222	132	378	0
No declarado	97	5	2	1	7	9	22	20	16	8	7	0
Cambita Garabitos	28,685	2,983	2,709	2,745	2,907	2,613	4,303	3,507	2,892	1,206	2,820	0
Sí lo utilizó	19,635	1,709	2,049	2,236	2,368	2,092	3,400	2,595	1,821	600	765	0
No lo utilizó	8,391	1,222	636	485	507	480	826	834	985	566	1,850	0
No sabe	631	50	24	24	32	37	70	74	82	39	199	0
No declarado	28	2	0	0	0	4	7	4	4	1	6	0
Urbana	15,316	1,428	1,416	1,427	1,571	1,415	2,444	1,926	1,652	630	1,407	0
Sí lo utilizó	12,039	1,005	1,202	1,277	1,385	1,226	2,154	1,614	1,254	399	523	0
No lo utilizó	2,991	401	203	141	175	172	266	281	363	208	781	0
No sabe	278	22	11	9	11	16	22	29	35	23	100	0
No declarado	8	0	0	0	0	1	2	2	0	0	3	0
Rural	13,369	1,555	1,293	1,318	1,336	1,198	1,859	1,581	1,240	576	1,413	0
Sí lo utilizó	7,596	704	847	959	983	866	1,246	981	567	242	201	0
No lo utilizó	5,400	821	433	344	332	308	560	553	622	358	1,069	0
No sabe	353	28	13	15	21	21	48	45	47	16	99	0
No declarado	20	2	0	0	0	3	5	2	4	1	3	0
Villa Altagracia	88,723	9,813	9,087	8,992	9,366	8,149	13,152	10,633	8,590	3,376	7,565	0
Sí lo utilizó	66,986	5,999	7,068	7,643	8,243	7,133	11,386	8,691	6,272	1,926	2,625	0
No lo utilizó	19,476	3,417	1,868	1,247	1,022	908	1,568	1,762	2,120	1,305	4,259	0
No sabe	2,201	396	150	101	100	106	177	173	189	143	666	0
No declarado	60	1	1	1	1	2	21	7	9	2	15	0
Urbana	47,040	4,767	4,708	4,613	5,049	4,284	6,871	5,754	4,821	1,930	4,243	0
Sí lo utilizó	38,155	3,214	3,913	4,163	4,665	3,932	6,274	5,031	3,893	1,292	1,778	0
No lo utilizó	7,651	1,338	718	397	334	291	509	627	834	559	2,044	0
No sabe	1,216	215	77	53	50	61	83	94	93	79	411	0
No declarado	18	0	0	0	0	0	5	2	1	0	10	0
Rural	41,683	5,046	4,379	4,379	4,317	3,865	6,281	4,879	3,769	1,446	3,322	0
Sí lo utilizó	28,831	2,785	3,155	3,480	3,578	3,201	5,112	3,660	2,379	634	847	0
No lo utilizó	11,825	2,079	1,150	850	688	617	1,059	1,135	1,286	746	2,215	0
No sabe	985	181	73	48	50	45	94	79	96	64	255	0
No declarado	42	1	1	1	1	2	16	5	8	2	5	0
Yaguaje	46,851	4,803	4,976	4,656	4,719	4,230	7,184	6,026	4,670	1,742	3,845	0
Sí lo utilizó	31,229	2,418	3,487	3,576	3,731	3,366	5,535	4,441	2,926	778	971	0
No lo utilizó	14,792	2,287	1,449	1,047	952	834	1,545	1,487	1,639	878	2,674	0
No sabe	786	97	40	33	34	26	100	85	94	82	195	0
No declarado	44	1	0	0	2	4	4	13	11	4	5	0

Cuadro 11, continuación...

Región, provincia, municipio, zona de residencia y uso de internet en los 3 meses anteriores al censo	Población de 5 años y más										No declarado	
	Total	5-9	10-14	15-19	20-24	25-29	30-39	40-49	50-59	60-64		65 y más
Urbana	9,274	792	882	790	957	892	1,404	1,163	1,087	426	881	0
Sí lo utilizó	7,321	493	693	690	862	807	1,229	990	861	296	400	0
No lo utilizó	1,824	273	186	96	93	79	162	152	212	120	451	0
No sabe	107	25	3	4	2	5	11	12	12	8	25	0
No declarado	22	1	0	0	0	1	2	9	2	2	5	0
Rural	37,577	4,011	4,094	3,866	3,762	3,338	5,780	4,863	3,583	1,316	2,964	0
Sí lo utilizó	23,908	1,925	2,794	2,886	2,869	2,559	4,306	3,451	2,065	482	571	0
No lo utilizó	12,968	2,014	1,263	951	859	755	1,383	1,335	1,427	758	2,223	0
No sabe	679	72	37	29	32	21	89	73	82	74	170	0
No declarado	22	0	0	0	2	3	2	4	9	2	0	0
San Gregorio de Nigua	34,814	3,679	3,492	3,495	3,628	3,244	5,311	4,309	3,569	1,334	2,753	0
Sí lo utilizó	22,940	1,940	2,365	2,615	2,751	2,541	4,008	3,074	2,217	652	777	0
No lo utilizó	10,879	1,609	1,069	820	838	660	1,215	1,137	1,226	591	1,714	0
No sabe	970	130	58	57	39	43	81	94	121	90	257	0
No declarado	25	0	0	3	0	0	7	4	5	1	5	0
Urbana	15,924	1,728	1,659	1,556	1,658	1,523	2,444	1,999	1,677	576	1,104	0
Sí lo utilizó	11,768	972	1,255	1,288	1,381	1,295	2,030	1,575	1,215	348	409	0
No lo utilizó	3,724	689	385	243	263	207	375	379	412	189	582	0
No sabe	412	67	19	22	14	21	33	41	46	39	110	0
No declarado	20	0	0	3	0	0	6	4	4	0	3	0
Rural	18,890	1,951	1,833	1,939	1,970	1,721	2,867	2,310	1,892	758	1,649	0
Sí lo utilizó	11,172	968	1,110	1,327	1,370	1,246	1,978	1,499	1,002	304	368	0
No lo utilizó	7,155	920	684	577	575	453	840	758	814	402	1,132	0
No sabe	558	63	39	35	25	22	48	53	75	51	147	0
No declarado	5	0	0	0	0	0	1	0	1	1	2	0
Los Cacaos	12,721	1,323	1,222	1,231	1,156	1,233	2,147	1,659	1,272	514	964	0
Sí lo utilizó	8,446	771	868	958	903	972	1,540	1,132	716	263	323	0
No lo utilizó	3,887	526	317	235	224	239	548	476	503	228	591	0
No sabe	387	26	37	38	29	22	58	51	53	23	50	0
No declarado	1	0	0	0	0	0	1	0	0	0	0	0
Urbana	2,947	264	277	285	288	295	484	424	268	113	249	0
Sí lo utilizó	2,431	190	252	274	271	275	419	356	214	78	102	0
No lo utilizó	487	72	25	11	17	17	63	66	51	31	134	0
No sabe	29	2	0	0	0	3	2	2	3	4	13	0
No declarado	0	0	0	0	0	0	0	0	0	0	0	0
Rural	9,774	1,059	945	946	868	938	1,663	1,235	1,004	401	715	0
Sí lo utilizó	6,015	581	616	684	632	697	1,121	776	502	185	221	0
No lo utilizó	3,400	454	292	224	207	222	485	410	452	197	457	0
No sabe	358	24	37	38	29	19	56	49	50	19	37	0
No declarado	1	0	0	0	0	0	1	0	0	0	0	0

Cuadro 11, continuación...

Región, provincia, municipio, zona de residencia y uso de internet en los 3 meses anteriores al censo	Población de 5 años y más										No declarado	
	Total	5-9	10-14	15-19	20-24	25-29	30-39	40-49	50-59	60-64		65 y más
San José de Ocoa	63,275	4,961	4,722	5,497	6,531	6,093	9,566	8,103	7,512	3,009	7,281	0
SÍ lo utilizó	39,235	2,575	3,185	4,242	4,755	4,347	7,034	5,548	4,318	1,382	1,849	0
NO lo utilizó	21,408	2,198	1,444	1,095	1,549	1,520	2,219	2,305	2,856	1,457	4,765	0
No sabe	2,514	188	92	156	218	216	286	233	319	159	647	0
No declarado	118	0	1	4	9	10	27	17	19	11	20	0
Urbana	39,222	3,170	3,068	3,488	3,788	3,448	5,889	4,962	4,795	1,935	4,679	0
SÍ lo utilizó	27,167	1,889	2,253	2,883	3,093	2,783	4,768	3,804	3,184	1,073	1,437	0
NO lo utilizó	10,328	1,160	755	504	560	531	937	1,005	1,379	738	2,759	0
No sabe	1,645	121	59	101	131	126	166	140	218	117	466	0
No declarado	82	0	1	0	4	8	18	13	14	7	17	0
Rural	24,053	1,791	1,654	2,009	2,743	2,645	3,677	3,141	2,717	1,074	2,602	0
SÍ lo utilizó	12,068	686	932	1,359	1,662	1,564	2,266	1,744	1,134	309	412	0
NO lo utilizó	11,080	1,038	689	591	989	989	1,282	1,300	1,477	719	2,006	0
No sabe	869	67	33	55	87	90	120	93	101	42	181	0
No declarado	36	0	0	4	5	2	9	4	5	4	3	0
San José de Ocoa	39,889	3,140	3,069	3,501	3,720	3,395	5,881	5,212	4,985	2,062	4,924	0
SÍ lo utilizó	26,606	1,856	2,222	2,899	3,045	2,734	4,639	3,771	3,047	1,010	1,383	0
NO lo utilizó	11,953	1,210	818	550	589	549	1,089	1,315	1,740	952	3,141	0
No sabe	1,273	74	29	51	81	108	138	119	186	96	391	0
No declarado	57	0	0	1	5	4	15	7	12	4	9	0
Urbana	29,038	2,364	2,308	2,568	2,651	2,436	4,310	3,731	3,650	1,498	3,522	0
SÍ lo utilizó	21,195	1,529	1,772	2,234	2,343	2,117	3,636	2,973	2,522	875	1,194	0
NO lo utilizó	6,941	783	520	306	261	260	589	667	988	549	2,018	0
No sabe	859	52	16	28	44	56	74	85	129	71	304	0
No declarado	43	0	0	0	3	3	11	6	11	3	6	0
Rural	10,851	776	761	933	1,069	959	1,571	1,481	1,335	564	1,402	0
SÍ lo utilizó	5,411	327	450	665	702	617	1,003	798	525	135	189	0
NO lo utilizó	5,012	427	298	244	328	289	500	648	752	403	1,123	0
No sabe	414	22	13	23	37	52	64	34	57	25	87	0
No declarado	14	0	0	1	2	1	4	1	1	1	3	0
Sabana Larga	10,597	827	732	861	1,073	1,041	1,625	1,356	1,344	505	1,233	0
SÍ lo utilizó	6,535	433	526	696	784	741	1,199	937	767	212	240	0
NO lo utilizó	3,405	348	178	121	222	253	349	363	498	245	828	0
No sabe	619	46	28	44	66	43	68	49	74	43	158	0
No declarado	38	0	0	0	1	4	9	7	5	5	7	0
Urbana	6,852	536	520	590	618	505	1,031	889	909	353	901	0
SÍ lo utilizó	4,514	294	384	485	511	435	845	645	559	158	198	0
NO lo utilizó	1,859	208	112	73	67	48	136	199	286	156	574	0
No sabe	451	34	24	32	40	18	45	39	61	36	122	0
No declarado	28	0	0	0	0	4	5	6	3	3	7	0

Cuadro 11, continuación...

Región, provincia, municipio, zona de residencia y uso de internet en los 3 meses anteriores al censo	Población de 5 años y más										No declarado	
	Total	5-9	10-14	15-19	20-24	25-29	30-39	40-49	50-59	60-64		65 y más
Rural	3,745	291	212	271	455	536	594	467	435	152	332	0
Sí lo utilizó	2,021	139	142	211	273	306	354	292	208	54	42	0
No lo utilizó	1,546	140	66	48	155	205	213	164	212	89	254	0
No sabe	168	12	4	12	26	25	23	10	13	7	36	0
No declarado	10	0	0	0	1	0	4	1	2	2	0	0
Rancho Arriba	12,789	994	921	1,135	1,738	1,657	2,060	1,535	1,183	442	1,124	0
Sí lo utilizó	6,094	286	437	647	926	872	1,196	840	504	160	226	0
No lo utilizó	6,050	640	448	424	738	718	781	627	618	260	796	0
No sabe	622	68	35	61	71	65	80	65	59	20	98	0
No declarado	23	0	1	3	3	2	3	3	2	2	4	0
Urbana	3,332	270	240	330	519	507	548	342	236	84	256	0
Sí lo utilizó	1,458	66	97	164	239	231	287	186	103	40	45	0
No lo utilizó	1,528	169	123	125	232	223	212	139	105	33	167	0
No sabe	335	35	19	41	47	52	47	16	28	10	40	0
No declarado	11	0	1	0	1	1	2	1	0	1	4	0
Rural	9,457	724	681	805	1,219	1,150	1,512	1,193	947	358	868	0
Sí lo utilizó	4,636	220	340	483	687	641	909	654	401	120	181	0
No lo utilizó	4,522	471	325	299	506	495	569	488	513	227	629	0
No sabe	287	33	16	20	24	13	33	49	31	10	58	0
No declarado	12	0	0	3	2	1	1	2	2	1	0	0
Región Enriquillo	365,852	40,660	40,342	36,516	36,099	31,949	53,119	41,655	36,065	14,556	34,889	2
Sí lo utilizó	207,413	17,627	23,044	24,234	24,373	21,563	35,496	25,743	19,448	6,481	9,404	0
No lo utilizó	139,139	20,521	15,806	10,945	10,285	9,036	15,352	13,704	14,517	6,986	21,985	2
No sabe	18,693	2,484	1,475	1,306	1,410	1,299	2,162	2,091	2,013	1,048	3,405	0
No declarado	607	28	17	31	31	51	109	117	87	41	95	0
Urbana	288,203	31,508	31,328	28,258	28,163	25,156	41,799	33,146	28,708	11,700	28,435	2
Sí lo utilizó	176,081	15,016	19,193	20,112	20,349	18,159	29,944	22,222	16,950	5,731	8,405	0
No lo utilizó	98,544	14,728	11,127	7,302	6,857	6,131	10,341	9,449	10,257	5,138	17,212	2
No sabe	13,141	1,743	995	828	940	828	1,444	1,384	1,442	796	2,741	0
No declarado	437	21	13	16	17	38	70	91	59	35	77	0
Rural	77,649	9,152	9,014	8,258	7,936	6,793	11,320	8,509	7,357	2,856	6,454	0
Sí lo utilizó	31,332	2,611	3,851	4,122	4,024	3,404	5,552	3,521	2,498	750	999	0
No lo utilizó	40,595	5,793	4,679	3,643	3,428	2,905	5,011	4,255	4,260	1,848	4,773	0
No sabe	5,552	741	480	478	470	471	718	707	571	252	664	0
No declarado	170	7	4	15	14	13	39	26	28	6	18	0
Baoruco	98,392	10,364	10,648	10,086	9,779	8,431	13,931	10,791	9,896	4,079	10,385	2
Sí lo utilizó	53,334	4,363	5,992	6,713	6,570	5,602	9,168	6,299	4,691	1,590	2,346	0
No lo utilizó	39,975	5,363	4,289	3,107	2,913	2,536	4,283	3,929	4,568	2,138	6,847	2
No sabe	4,907	634	359	262	289	278	457	526	611	328	1,163	0
No declarado	176	4	8	4	7	15	23	37	26	23	29	0

Cuadro 11, continuación...

Región, provincia, municipio, zona de residencia y uso de internet en los 3 meses anteriores al censo	Población de 5 años y más										No declarado	
	Total	5-9	10-14	15-19	20-24	25-29	30-39	40-49	50-59	60-64		65 y más
Urbana	67,928	6,845	7,037	6,738	6,703	5,958	9,757	7,504	6,890	2,913	7,581	2
Sí lo utilizó	41,211	3,331	4,386	4,985	4,940	4,319	7,120	5,029	3,791	1,321	1,989	0
No lo utilizó	23,253	3,126	2,433	1,601	1,569	1,436	2,309	2,115	2,643	1,324	4,695	2
No sabe	3,339	384	212	150	190	193	314	330	442	248	876	0
No declarado	125	4	6	2	4	10	14	30	14	20	21	0
Rural	30,464	3,519	3,611	3,348	3,076	2,473	4,174	3,287	3,006	1,166	2,804	0
Sí lo utilizó	12,123	1,032	1,606	1,728	1,630	1,283	2,048	1,270	900	269	357	0
No lo utilizó	16,722	2,237	1,856	1,506	1,344	1,100	1,974	1,814	1,925	814	2,152	0
No sabe	1,568	250	147	112	99	85	143	196	169	80	287	0
No declarado	51	0	2	2	3	5	9	7	12	3	8	0
Neiba	36,676	3,961	4,091	3,677	3,590	3,132	5,236	3,951	3,723	1,522	3,791	2
Sí lo utilizó	20,807	1,878	2,514	2,582	2,520	2,172	3,588	2,386	1,794	598	775	0
No lo utilizó	14,034	1,866	1,416	1,002	973	846	1,460	1,355	1,727	808	2,579	2
No sabe	1,790	214	157	91	95	107	185	204	197	109	431	0
No declarado	45	3	4	2	2	7	3	6	5	7	6	0
Urbana	24,518	2,447	2,526	2,318	2,359	2,165	3,709	2,692	2,567	1,036	2,697	2
Sí lo utilizó	16,064	1,410	1,775	1,835	1,875	1,690	2,893	1,918	1,515	491	662	0
No lo utilizó	7,167	906	660	437	424	403	678	634	896	448	1,679	2
No sabe	1,248	128	87	44	58	66	136	135	153	90	351	0
No declarado	39	3	4	2	2	6	2	5	3	7	5	0
Rural	12,158	1,514	1,565	1,359	1,231	967	1,527	1,259	1,156	486	1,094	0
Sí lo utilizó	4,743	468	739	747	645	482	695	468	279	107	113	0
No lo utilizó	6,867	960	756	565	549	443	782	721	831	360	900	0
No sabe	542	86	70	47	37	41	49	69	44	19	80	0
No declarado	6	0	0	0	0	1	1	1	2	0	1	0
Galván	14,306	1,359	1,494	1,409	1,419	1,199	1,962	1,603	1,645	578	1,638	0
Sí lo utilizó	7,338	553	811	857	915	802	1,242	853	738	208	359	0
No lo utilizó	6,150	723	638	514	440	353	667	651	792	315	1,057	0
No sabe	791	82	44	37	61	42	50	97	111	52	215	0
No declarado	27	1	1	1	3	2	3	2	4	3	7	0
Urbana	6,518	591	617	541	646	569	891	730	777	318	838	0
Sí lo utilizó	3,776	266	365	382	449	411	604	480	424	142	253	0
No lo utilizó	2,469	305	238	145	168	143	269	227	319	157	498	0
No sabe	269	19	14	14	28	15	16	23	34	19	87	0
No declarado	4	1	0	0	1	2	2	0	0	0	0	0
Rural	7,788	768	877	868	773	630	1,071	873	868	260	800	0
Sí lo utilizó	3,562	287	446	475	466	391	638	373	314	66	106	0
No lo utilizó	3,681	418	400	369	272	210	398	424	473	158	559	0
No sabe	522	63	30	23	33	27	34	74	77	33	128	0
No declarado	23	0	1	1	2	2	1	2	4	3	7	0

Cuadro 11, continuación...

Región, provincia, municipio, zona de residencia y uso de internet en los 3 meses anteriores al censo	Población de 5 años y más											No declarado
	Total	5-9	10-14	15-19	20-24	25-29	30-39	40-49	50-59	60-64	65 y más	
Tamayo	27,751	2,975	2,891	2,840	2,764	2,423	4,022	2,970	2,819	1,233	2,814	0
Sf lo utilizó	14,359	1,093	1,508	1,794	1,768	1,484	2,494	1,660	1,356	487	715	0
No lo utilizó	11,758	1,662	1,297	966	919	847	1,379	1,133	1,215	616	1,724	0
No sabe	1,568	220	86	80	77	89	139	158	241	118	360	0
No declarado	66	0	0	0	0	3	10	19	7	12	15	0
Urbana	19,615	2,017	1,974	1,967	1,919	1,722	2,786	2,157	2,081	929	2,063	0
Sf lo utilizó	11,015	850	1,150	1,329	1,306	1,117	1,880	1,311	1,082	404	586	0
No lo utilizó	7,260	998	761	579	548	519	787	702	784	411	1,171	0
No sabe	1,276	169	63	59	65	83	111	125	208	102	291	0
No declarado	64	0	0	0	0	3	8	19	7	12	15	0
Rural	8,136	958	917	873	845	701	1,236	813	738	304	751	0
Sf lo utilizó	3,344	243	358	465	462	367	614	349	274	83	129	0
No lo utilizó	4,498	664	536	387	371	328	592	431	431	205	553	0
No sabe	292	51	23	21	12	6	28	33	33	16	69	0
No declarado	2	0	0	0	0	0	2	0	0	0	0	0
Villa Jaregua	11,282	1,079	1,178	1,227	1,201	950	1,539	1,299	1,027	478	1,304	0
Sf lo utilizó	6,682	559	727	935	891	693	1,138	848	471	188	232	0
No lo utilizó	4,274	485	418	264	288	238	359	414	526	270	1,012	0
No sabe	293	35	30	28	20	17	37	27	20	19	60	0
No declarado	33	0	3	0	2	2	5	10	10	1	0	0
Urbana	10,319	996	1,102	1,155	1,097	870	1,419	1,161	898	413	1,208	0
Sf lo utilizó	6,534	553	708	922	868	676	1,116	820	461	181	229	0
No lo utilizó	3,547	420	371	213	211	182	274	318	416	219	923	0
No sabe	222	23	21	20	17	11	28	17	17	12	56	0
No declarado	16	0	2	0	1	1	1	6	4	1	0	0
Rural	963	83	76	72	104	80	120	138	129	65	96	0
Sf lo utilizó	148	6	19	13	23	17	22	28	10	7	3	0
No lo utilizó	727	65	47	51	77	56	85	96	110	51	89	0
No sabe	71	12	9	8	3	6	9	10	3	7	4	0
No declarado	17	0	1	0	1	1	4	4	6	0	0	0
Los Ríos	8,377	990	994	933	805	727	1,172	968	682	268	838	0
Sf lo utilizó	4,148	280	432	545	476	451	706	552	332	109	265	0
No lo utilizó	3,759	627	520	361	293	252	418	376	308	129	475	0
No sabe	465	83	42	26	36	23	46	40	42	30	97	0
No declarado	5	0	0	1	0	1	2	0	0	0	1	0
Urbana	6,958	794	818	757	682	632	952	764	567	217	775	0
Sf lo utilizó	3,822	252	388	517	442	425	627	500	309	103	259	0
No lo utilizó	2,810	497	403	227	218	189	301	234	228	89	424	0
No sabe	324	45	27	13	22	18	23	30	30	25	91	0
No declarado	2	0	0	0	0	0	1	0	0	0	1	0

Cuadro 11, continuación...

Región, provincia, municipio, zona de residencia y uso de internet en los 3 meses anteriores al censo	Población de 5 años y más										No declarado	
	Total	5-9	10-14	15-19	20-24	25-29	30-39	40-49	50-59	60-64		65 y más
Rural	1,419	196	176	176	123	95	220	204	115	51	63	0
Sí lo utilizó	326	28	44	28	34	26	79	52	23	6	6	0
No lo utilizó	949	130	117	134	75	63	117	142	80	40	51	0
No sabe	141	38	15	13	14	5	23	10	12	5	6	0
No declarado	3	0	0	1	0	1	1	0	0	0	0	0
Barahona	182,133	20,267	19,829	17,414	17,723	16,029	26,494	21,396	18,380	7,299	17,302	0
Sí lo utilizó	111,640	9,694	12,278	12,471	12,857	11,608	18,941	14,233	10,819	3,525	5,214	0
No lo utilizó	63,518	9,704	7,132	4,544	4,406	3,996	6,813	6,412	6,732	3,326	10,453	0
No sabe	6,736	853	414	390	443	407	689	711	793	441	1,595	0
No declarado	239	16	5	9	17	18	51	40	36	7	40	0
Urbana	153,179	16,789	16,540	14,446	14,827	13,398	22,069	18,289	15,668	6,245	14,908	0
Sí lo utilizó	97,970	8,549	10,674	10,773	11,165	10,092	16,442	12,694	9,649	3,181	4,751	0
No lo utilizó	49,683	7,554	5,537	3,414	3,315	3,004	5,088	5,004	5,336	2,692	8,739	0
No sabe	5,333	672	324	252	337	286	503	559	650	366	1,384	0
No declarado	193	14	5	7	10	16	36	32	33	6	34	0
Rural	28,954	3,478	3,289	2,968	2,896	2,631	4,425	3,107	2,712	1,054	2,394	0
Sí lo utilizó	13,670	1,145	1,604	1,698	1,692	1,516	2,499	1,539	1,170	344	463	0
No lo utilizó	13,835	2,150	1,595	1,130	1,091	992	1,725	1,408	1,396	634	1,714	0
No sabe	1,403	181	90	138	106	121	186	152	143	75	211	0
No declarado	46	2	0	2	7	2	15	8	3	1	6	0
Barahona	81,709	9,115	8,936	7,679	7,976	7,229	11,948	9,777	8,350	3,288	7,411	0
Sí lo utilizó	54,079	4,793	5,948	5,835	6,049	5,461	8,955	7,068	5,432	1,819	2,729	0
No lo utilizó	24,294	3,895	2,776	1,668	1,733	1,544	2,624	2,361	2,527	1,274	3,892	0
No sabe	3,218	430	208	169	189	216	341	331	372	191	771	0
No declarado	118	7	4	7	5	8	28	17	19	4	19	0
Urbana	81,056	9,046	8,872	7,617	7,866	7,156	11,848	9,707	8,301	3,263	7,380	0
Sí lo utilizó	53,935	4,770	5,933	5,821	6,018	5,439	8,932	7,055	5,427	1,813	2,727	0
No lo utilizó	23,927	3,852	2,739	1,632	1,668	1,516	2,569	2,325	2,497	1,258	3,871	0
No sabe	3,086	418	196	158	175	193	323	311	359	188	765	0
No declarado	108	6	4	6	5	8	24	16	18	4	17	0
Rural	653	69	64	62	110	73	100	70	49	25	31	0
Sí lo utilizó	144	13	15	14	31	22	23	13	5	6	2	0
No lo utilizó	367	43	37	36	65	28	55	36	30	16	21	0
No sabe	132	12	12	11	14	23	18	20	13	3	6	0
No declarado	10	1	0	1	0	0	4	1	1	0	2	0
Cabral	14,540	1,648	1,658	1,419	1,388	1,181	2,030	1,811	1,423	618	1,364	0
Sí lo utilizó	9,024	861	1,091	1,063	1,058	925	1,518	1,231	773	235	269	0
No lo utilizó	5,199	751	560	343	322	248	488	542	612	349	984	0
No sabe	309	36	7	13	7	8	23	37	38	34	106	0
No declarado	8	0	0	0	1	0	1	1	0	0	5	0

Cuadro 11, continuación...

Región, provincia, municipio, zona de residencia y uso de internet en los 3 meses anteriores al censo	Población de 5 años y más										No declarado	
	Total	5-9	10-14	15-19	20-24	25-29	30-39	40-49	50-59	60-64		65 y más
Urbana	12,200	1,341	1,364	1,193	1,160	977	1,684	1,550	1,208	535	1,188	0
Sí lo utilizó	7,540	711	915	885	883	768	1,251	1,035	652	203	237	0
No lo utilizó	4,353	596	442	295	269	201	411	478	518	298	845	0
No sabe	299	34	7	13	7	8	21	36	38	34	101	0
No declarado	8	0	0	0	1	0	1	1	0	0	5	0
Rural	2,340	307	294	226	228	204	346	261	215	83	176	0
Sí lo utilizó	1,484	150	176	178	175	157	267	196	121	32	32	0
No lo utilizó	846	155	118	84	53	47	77	64	94	51	139	0
No sabe	10	2	0	0	0	0	2	1	0	0	5	0
No declarado	0	0	0	0	0	0	0	0	0	0	0	0
Enriquillo	11,321	1,177	1,135	1,081	999	859	1,653	1,347	1,215	476	1,379	0
Sí lo utilizó	4,741	259	390	573	562	468	876	675	498	167	273	0
No lo utilizó	6,007	844	707	475	395	357	704	624	653	276	972	0
No sabe	558	72	38	32	39	34	69	47	63	33	131	0
No declarado	15	2	0	1	3	0	4	1	1	0	3	0
Urbana	6,812	674	671	625	567	478	941	864	750	315	927	0
Sí lo utilizó	2,905	152	224	324	324	282	524	447	338	112	178	0
No lo utilizó	3,533	470	422	279	217	179	383	382	366	177	658	0
No sabe	367	50	25	21	26	17	32	34	46	26	90	0
No declarado	7	2	0	1	0	0	2	1	0	0	1	0
Rural	4,509	503	464	456	432	381	712	483	465	161	452	0
Sí lo utilizó	1,836	107	166	249	238	186	352	228	160	55	95	0
No lo utilizó	2,474	374	285	196	178	178	321	242	287	99	314	0
No sabe	191	22	13	11	13	17	37	13	17	7	41	0
No declarado	8	0	0	0	3	0	2	0	1	0	2	0
Paraiso	14,851	1,744	1,723	1,481	1,457	1,429	2,170	1,707	1,385	515	1,240	0
Sí lo utilizó	8,555	775	977	960	980	937	1,391	1,006	809	241	479	0
No lo utilizó	5,885	914	714	485	449	457	714	641	532	253	726	0
No sabe	385	55	32	35	25	32	58	54	41	19	34	0
No declarado	26	0	0	1	3	3	7	6	3	2	1	0
Urbana	9,242	1,066	1,093	901	895	805	1,329	1,025	893	342	893	0
Sí lo utilizó	6,454	615	722	702	725	675	1,092	753	611	191	368	0
No lo utilizó	2,678	443	359	198	161	123	223	265	265	146	495	0
No sabe	97	8	12	1	8	5	11	5	14	4	29	0
No declarado	13	0	0	0	1	2	3	2	3	1	1	0
Rural	5,609	678	630	580	562	624	841	682	492	173	347	0
Sí lo utilizó	2,101	160	255	258	255	262	299	253	198	50	111	0
No lo utilizó	3,207	471	355	287	288	334	491	376	267	107	231	0
No sabe	288	47	20	34	17	27	47	49	27	15	5	0
No declarado	13	0	0	1	2	1	4	4	0	1	0	0

Cuadro 11, continuación...

Región, provincia, municipio, zona de residencia y uso de internet en los 3 meses anteriores al censo	Población de 5 años y más										No declarado	
	Total	5-9	10-14	15-19	20-24	25-29	30-39	40-49	50-59	60-64		65 y más
Vicente Noble	23,279	2,573	2,438	2,227	2,326	2,275	3,533	2,673	2,192	876	2,166	0
Sí lo utilizó	14,133	1,235	1,559	1,591	1,645	1,605	2,514	1,664	1,247	446	627	0
No lo utilizó	8,247	1,226	831	590	604	621	918	903	838	372	1,344	0
No sabe	877	112	48	46	75	44	98	100	103	58	193	0
No declarado	22	0	0	0	2	5	3	6	4	0	2	0
Urbana	19,635	2,057	1,979	1,815	1,999	1,965	2,967	2,293	1,894	754	1,912	0
Sí lo utilizó	11,979	1,051	1,283	1,293	1,390	1,367	2,087	1,417	1,100	399	592	0
No lo utilizó	7,029	945	666	498	545	566	811	792	722	311	1,173	0
No sabe	609	61	30	24	62	28	66	80	69	44	145	0
No declarado	18	0	0	0	2	4	3	4	3	0	2	0
Rural	3,644	516	459	412	327	310	566	380	298	122	254	0
Sí lo utilizó	2,154	184	276	298	255	238	427	247	147	47	35	0
No lo utilizó	1,218	281	165	92	59	55	107	111	116	61	171	0
No sabe	268	51	18	22	13	16	32	20	34	14	48	0
No declarado	4	0	0	0	0	1	0	2	1	0	0	0
El Peñón	4,066	407	395	314	392	319	595	434	479	212	519	0
Sí lo utilizó	2,565	213	271	231	310	254	442	312	299	106	127	0
No lo utilizó	1,341	180	121	81	75	65	149	102	161	87	320	0
No sabe	153	14	3	2	7	0	4	20	15	18	70	0
No declarado	7	0	0	0	0	0	0	0	4	1	2	0
Urbana	3,852	380	376	307	386	297	563	420	443	196	484	0
Sí lo utilizó	2,414	199	255	224	304	232	413	301	268	98	120	0
No lo utilizó	1,299	170	118	81	75	65	146	102	156	84	302	0
No sabe	132	11	3	2	7	0	4	17	15	13	60	0
No declarado	7	0	0	0	0	0	0	0	4	1	2	0
Rural	214	27	19	7	6	22	32	14	36	16	35	0
Sí lo utilizó	151	14	16	7	6	22	29	11	31	8	7	0
No lo utilizó	42	10	3	0	0	0	3	0	5	3	18	0
No sabe	21	3	0	0	0	0	0	3	0	5	10	0
No declarado	0	0	0	0	0	0	0	0	0	0	0	0
La Ciénaga	8,245	999	1,001	813	896	741	1,149	898	788	305	655	0
Sí lo utilizó	4,646	349	498	564	609	525	835	569	417	130	150	0
No lo utilizó	3,149	573	482	217	244	195	289	282	320	146	401	0
No sabe	425	71	21	32	41	19	23	38	49	29	102	0
No declarado	25	6	0	0	2	2	2	9	2	0	2	0
Urbana	5,800	734	692	563	620	536	804	656	539	209	447	0
Sí lo utilizó	3,263	269	336	389	429	375	581	422	280	80	102	0
No lo utilizó	2,340	420	348	166	180	153	214	212	238	115	294	0
No sabe	177	39	8	8	11	6	9	14	19	14	49	0
No declarado	20	6	0	0	0	2	0	8	2	0	2	0

Cuadro 11, continuación...

Región, provincia, municipio, zona de residencia y uso de internet en los 3 meses anteriores al censo	Población de 5 años y más											No declarado
	Total	5-9	10-14	15-19	20-24	25-29	30-39	40-49	50-59	60-64	65 y más	
Rural	2,445	265	309	250	276	205	345	242	249	96	208	0
Sí lo utilizó	1,383	80	162	175	180	150	254	147	137	50	48	0
No lo utilizó	809	153	134	51	64	42	75	70	82	31	107	0
No sabe	248	32	13	24	30	13	14	24	30	15	53	0
No declarado	5	0	0	0	2	0	2	1	0	0	0	0
Fundación	8,419	890	895	843	754	704	1,288	1,010	929	326	780	0
Sí lo utilizó	4,570	379	502	551	487	486	890	589	444	109	133	0
No lo utilizó	3,774	505	387	285	264	214	384	417	478	214	626	0
No sabe	71	6	6	7	3	4	11	4	6	3	21	0
No declarado	4	0	0	0	0	0	3	0	1	0	0	0
Urbana	4,474	392	408	423	364	352	628	627	567	197	516	0
Sí lo utilizó	2,704	186	257	321	274	290	498	409	304	71	94	0
No lo utilizó	1,753	205	149	99	90	62	130	217	261	126	414	0
No sabe	16	1	2	3	0	0	0	1	1	0	8	0
No declarado	1	0	0	0	0	0	0	0	1	0	0	0
Rural	3,945	498	487	420	390	352	660	383	362	129	264	0
Sí lo utilizó	1,866	193	245	230	213	196	392	180	140	38	39	0
No lo utilizó	2,021	300	238	186	174	152	254	200	217	88	212	0
No sabe	55	5	4	4	3	4	11	3	5	3	13	0
No declarado	3	0	0	0	0	0	3	0	0	0	0	0
Las Salinas	4,423	487	433	392	381	348	620	486	495	205	576	0
Sí lo utilizó	2,584	210	255	266	278	275	454	333	270	90	153	0
No lo utilizó	1,555	237	163	115	77	59	143	124	188	93	356	0
No sabe	281	40	15	11	26	14	21	29	36	22	67	0
No declarado	3	0	0	0	0	0	2	0	1	0	0	0
Urbana	3,605	406	341	322	324	286	494	386	401	168	477	0
Sí lo utilizó	2,306	190	226	241	252	232	397	300	238	86	144	0
No lo utilizó	1,016	176	100	70	46	40	74	57	127	60	266	0
No sabe	280	40	15	11	26	14	21	29	35	22	67	0
No declarado	3	0	0	0	0	0	2	0	1	0	0	0
Rural	818	81	92	70	57	62	126	100	94	37	99	0
Sí lo utilizó	278	20	29	25	26	43	57	33	32	4	9	0
No lo utilizó	539	61	63	45	31	19	69	67	61	33	90	0
No sabe	1	0	0	0	0	0	0	0	1	0	0	0
No declarado	0	0	0	0	0	0	0	0	0	0	0	0
Polo	6,988	749	726	735	708	571	940	786	661	305	807	0
Sí lo utilizó	3,758	351	442	470	483	362	596	443	342	97	172	0
No lo utilizó	2,936	387	252	226	198	178	309	318	290	195	583	0
No sabe	294	11	32	39	27	31	35	25	29	13	52	0
No declarado	0	0	0	0	0	0	0	0	0	0	0	0

Cuadro 11, continuación...

Región, provincia, municipio, zona de residencia y uso de internet en los 3 meses anteriores al censo	Población de 5 años y más										No declarado	
	Total	5-9	10-14	15-19	20-24	25-29	30-39	40-49	50-59	60-64		65 y más
Urbana	2,629	266	295	288	248	219	302	328	254	108	321	0
Sí lo utilizó	1,743	153	195	234	207	162	246	240	167	49	90	0
No lo utilizó	779	109	78	47	30	47	46	82	72	59	209	0
No sabe	107	4	22	7	11	10	10	6	15	0	22	0
No declarado	0	0	0	0	0	0	0	0	0	0	0	0
Rural	4,359	483	431	447	460	352	638	458	407	197	486	0
Sí lo utilizó	2,015	198	247	236	276	200	350	203	175	48	82	0
No lo utilizó	2,157	278	174	179	168	131	263	236	218	136	374	0
No sabe	187	7	10	32	16	21	25	19	14	13	30	0
No declarado	0	0	0	0	0	0	0	0	0	0	0	0
Jaquimeyes	4,292	478	489	430	446	373	568	467	463	173	405	0
Sí lo utilizó	2,985	279	345	367	396	310	470	343	288	85	102	0
No lo utilizó	1,131	192	139	59	45	58	91	98	133	67	249	0
No sabe	165	6	4	4	4	5	6	26	41	21	48	0
No declarado	11	1	1	0	1	0	1	0	1	0	6	0
Urbana	3,874	427	449	392	398	327	509	433	418	158	363	0
Sí lo utilizó	2,727	253	328	339	359	270	421	315	264	79	99	0
No lo utilizó	976	168	116	49	34	52	81	92	114	58	212	0
No sabe	163	6	4	4	4	5	6	26	39	21	48	0
No declarado	8	0	1	0	1	0	1	0	1	0	4	0
Rural	418	51	40	38	48	46	59	34	45	15	42	0
Sí lo utilizó	258	26	17	28	37	40	49	28	24	6	3	0
No lo utilizó	155	24	23	10	11	6	10	6	19	9	37	0
No sabe	2	0	0	0	0	0	0	0	2	0	0	0
No declarado	3	1	0	0	0	0	0	0	0	0	2	0
Independencia	54,666	6,252	6,364	5,705	5,237	4,595	7,933	6,056	5,141	2,182	5,201	0
Sí lo utilizó	25,782	2,025	2,960	3,139	3,034	2,641	4,364	3,226	2,386	837	1,170	0
No lo utilizó	24,780	3,699	2,960	2,187	1,869	1,626	2,972	2,336	2,367	1,165	3,599	0
No sabe	3,989	522	442	376	331	319	573	467	374	174	411	0
No declarado	115	6	2	3	3	9	24	27	14	6	21	0
Urbana	43,418	4,905	5,029	4,537	4,088	3,662	6,290	4,775	4,081	1,742	4,309	0
Sí lo utilizó	22,316	1,765	2,543	2,686	2,584	2,281	3,741	2,773	2,127	759	1,057	0
No lo utilizó	18,401	2,762	2,181	1,588	1,314	1,168	2,177	1,703	1,719	859	2,930	0
No sabe	2,630	377	305	260	189	207	359	281	229	120	303	0
No declarado	71	1	0	3	1	6	13	18	6	4	19	0
Rural	11,248	1,347	1,335	1,168	1,149	933	1,643	1,281	1,060	440	892	0
Sí lo utilizó	3,466	260	417	453	450	360	623	453	259	78	113	0
No lo utilizó	6,379	937	779	599	555	458	795	633	648	306	669	0
No sabe	1,359	145	137	116	142	112	214	186	145	54	108	0
No declarado	44	5	2	0	2	3	11	9	8	2	2	0

Cuadro 11, continuación...

Región, provincia, municipio, zona de residencia y uso de internet en los 3 meses anteriores al censo	Población de 5 años y más										No declarado	
	Total	5-9	10-14	15-19	20-24	25-29	30-39	40-49	50-59	60-64		65 y más
Jimaní	17,150	2,131	2,091	1,910	1,773	1,635	2,756	1,939	1,347	508	1,060	0
Sí lo utilizó	6,911	565	785	851	801	749	1,282	876	587	197	218	0
No lo utilizó	7,911	1,279	1,044	812	741	680	1,092	773	575	233	682	0
No sabe	2,299	286	262	245	230	205	375	282	181	77	156	0
No declarado	29	1	0	2	1	1	7	8	4	1	4	0
Urbana	15,389	1,950	1,900	1,737	1,573	1,495	2,455	1,700	1,199	455	925	0
Sí lo utilizó	6,503	540	737	812	743	708	1,204	820	559	183	197	0
No lo utilizó	7,322	1,187	972	747	688	641	1,013	699	524	219	632	0
No sabe	1,549	222	191	176	142	146	236	175	116	53	92	0
No declarado	15	1	0	2	0	0	2	6	0	0	4	0
Rural	1,761	181	191	173	200	140	301	239	148	53	135	0
Sí lo utilizó	408	25	48	39	58	41	78	56	28	14	21	0
No lo utilizó	589	92	72	65	53	39	79	74	51	14	50	0
No sabe	750	64	71	69	88	59	139	107	65	24	64	0
No declarado	14	0	0	0	1	1	5	2	4	1	0	0
Duvergé	12,759	1,255	1,298	1,125	1,092	1,065	1,860	1,453	1,458	636	1,517	0
Sí lo utilizó	7,010	590	739	760	754	734	1,186	913	767	252	315	0
No lo utilizó	5,273	624	524	329	312	297	613	474	631	349	1,120	0
No sabe	438	41	35	35	26	31	55	55	55	32	73	0
No declarado	38	0	0	1	0	3	6	11	5	3	9	0
Urbana	10,354	1,007	1,005	880	853	841	1,446	1,167	1,244	560	1,351	0
Sí lo utilizó	5,990	514	622	631	649	622	980	762	689	232	289	0
No lo utilizó	3,927	455	350	215	187	190	411	348	497	293	981	0
No sabe	401	38	33	33	17	26	49	48	53	32	72	0
No declarado	36	0	0	1	0	3	6	9	5	3	9	0
Rural	2,405	248	293	245	239	224	414	286	214	76	166	0
Sí lo utilizó	1,020	76	117	129	105	112	206	151	78	20	26	0
No lo utilizó	1,346	169	174	114	125	107	202	126	134	56	139	0
No sabe	37	3	2	2	9	5	6	7	2	0	1	0
No declarado	2	0	0	0	0	0	0	2	0	0	0	0
La Descubierta	7,306	873	949	814	586	460	956	842	668	316	842	0
Sí lo utilizó	3,273	233	394	430	351	271	504	439	296	130	225	0
No lo utilizó	3,422	537	487	342	206	165	380	347	303	151	504	0
No sabe	592	103	68	42	28	22	66	51	65	35	112	0
No declarado	19	0	0	0	1	2	6	5	4	0	1	0
Urbana	5,719	662	755	661	469	368	759	657	480	233	675	0
Sí lo utilizó	3,040	215	371	398	331	251	463	407	270	124	210	0
No lo utilizó	2,310	380	349	238	121	104	253	222	181	88	374	0
No sabe	359	67	35	25	16	11	40	26	28	21	90	0
No declarado	10	0	0	0	1	2	3	2	1	0	1	0

Cuadro 11, continuación...

Región, provincia, municipio, zona de residencia y uso de internet en los 3 meses anteriores al censo	Población de 5 años y más										No declarado	
	Total	5-9	10-14	15-19	20-24	25-29	30-39	40-49	50-59	60-64		65 y más
Rural	1,587	211	194	153	117	92	197	185	188	83	167	0
Sí lo utilizó	233	18	23	32	20	20	41	32	26	6	15	0
No lo utilizó	1,112	157	138	104	85	61	127	125	122	63	130	0
No sabe	233	36	33	17	12	11	26	25	37	14	22	0
No declarado	9	0	0	0	0	0	3	3	3	0	0	0
Postres Río	6,522	714	741	763	615	506	898	676	588	273	748	0
Sí lo utilizó	2,854	167	327	413	351	264	456	335	254	94	193	0
No lo utilizó	3,200	479	356	305	239	197	384	292	283	161	504	0
No sabe	448	63	56	45	24	43	53	47	51	17	49	0
No declarado	20	5	2	0	1	2	5	2	0	1	2	0
Urbana	4,750	493	559	568	450	347	646	488	406	195	598	0
Sí lo utilizó	2,539	152	297	363	312	234	393	287	228	89	184	0
No lo utilizó	1,936	297	222	179	129	91	223	175	151	95	374	0
No sabe	272	44	40	26	9	22	28	26	27	11	39	0
No declarado	3	0	0	0	0	0	2	0	0	0	1	0
Rural	1,772	221	182	195	165	159	252	188	182	78	150	0
Sí lo utilizó	315	15	30	50	39	30	63	48	26	5	9	0
No lo utilizó	1,264	182	134	126	110	106	161	117	132	66	130	0
No sabe	176	19	16	19	15	21	25	21	24	6	10	0
No declarado	17	5	2	0	1	2	3	2	0	1	1	0
Cristóbal	6,788	841	808	688	805	613	948	676	632	254	523	0
Sí lo utilizó	3,170	269	393	390	499	382	541	321	218	77	80	0
No lo utilizó	3,428	546	396	289	286	214	387	326	395	166	423	0
No sabe	187	26	19	9	20	16	20	29	18	11	19	0
No declarado	3	0	0	0	0	1	0	0	1	0	1	0
Urbana	4,116	484	456	398	475	370	591	422	416	155	349	0
Sí lo utilizó	2,194	184	261	248	341	273	382	235	153	54	63	0
No lo utilizó	1,882	294	191	150	131	95	206	181	258	98	278	0
No sabe	39	6	4	0	3	1	3	6	5	3	8	0
No declarado	1	0	0	0	0	1	0	0	0	0	0	0
Rural	2,672	357	352	290	330	243	357	254	216	99	174	0
Sí lo utilizó	976	85	132	142	158	109	159	86	65	23	17	0
No lo utilizó	1,546	252	205	139	155	119	181	145	137	68	145	0
No sabe	148	20	15	9	17	15	17	23	13	8	11	0
No declarado	2	0	0	0	0	0	0	0	1	0	1	0
Mella	4,141	438	477	405	366	316	515	470	448	195	511	0
Sí lo utilizó	2,564	201	322	295	278	241	395	342	264	87	139	0
No lo utilizó	1,546	234	153	110	85	73	116	124	180	105	366	0
No sabe	25	3	2	0	3	2	4	3	4	2	2	0
No declarado	6	0	0	0	0	0	0	1	0	1	4	0

Cuadro 11, continuación ...

Región, provincia, municipio, zona de residencia y uso de internet en los 3 meses anteriores al censo	Población de 5 años y más										No declarado	
	Total	5-9	10-14	15-19	20-24	25-29	30-39	40-49	50-59	60-64		65 y más
Urbana	3,090	309	354	293	268	241	393	341	336	144	411	0
Sí lo utilizó	2,050	160	255	234	208	193	319	262	228	77	114	0
No lo utilizó	1,024	149	97	59	58	47	71	78	108	66	291	0
No sabe	10	0	2	0	2	1	3	0	0	0	2	0
No declarado	6	0	0	0	0	0	0	1	0	1	4	0
Rural	1,051	129	123	112	98	75	122	129	112	51	100	0
Sí lo utilizó	514	41	67	61	70	48	76	80	36	10	25	0
No lo utilizó	522	85	56	51	27	26	45	46	72	39	75	0
No sabe	15	3	0	0	1	1	1	3	4	2	0	0
No declarado	0	0	0	0	0	0	0	0	0	0	0	0
Pedernales	30,661	3,777	3,501	3,311	3,360	2,894	4,761	3,412	2,648	996	2,001	0
Sí lo utilizó	16,657	1,545	1,814	1,911	1,912	1,712	3,023	1,985	1,552	529	674	0
No lo utilizó	10,866	1,755	1,425	1,107	1,097	878	1,284	1,027	850	357	1,086	0
No sabe	3,061	475	260	278	347	295	443	387	235	105	236	0
No declarado	77	2	2	15	4	9	11	13	11	5	5	0
Urbana	23,678	2,969	2,722	2,537	2,545	2,138	3,683	2,578	2,069	800	1,637	0
Sí lo utilizó	14,584	1,371	1,590	1,668	1,660	1,467	2,641	1,726	1,383	470	608	0
No lo utilizó	7,207	1,286	976	699	659	523	767	627	559	263	848	0
No sabe	1,839	310	154	166	224	142	268	214	121	62	178	0
No declarado	48	2	2	4	2	6	7	11	6	5	3	0
Rural	6,983	808	779	774	815	756	1,078	834	579	196	364	0
Sí lo utilizó	2,073	174	224	243	252	245	382	259	169	59	66	0
No lo utilizó	3,659	469	449	408	438	355	517	400	291	94	238	0
No sabe	1,222	165	106	112	123	153	175	173	114	43	58	0
No declarado	29	0	0	11	2	3	4	2	5	0	2	0
Pedernales	21,863	2,814	2,576	2,388	2,365	1,974	3,383	2,455	1,831	703	1,374	0
Sí lo utilizó	12,210	1,202	1,371	1,399	1,340	1,227	2,191	1,491	1,106	381	502	0
No lo utilizó	7,706	1,303	1,038	804	794	598	910	705	570	259	725	0
No sabe	1,915	307	165	176	230	147	281	253	149	61	146	0
No declarado	32	2	2	9	1	2	1	6	6	2	1	0
Urbana	18,643	2,398	2,173	2,027	1,974	1,650	2,933	2,091	1,552	610	1,235	0
Sí lo utilizó	11,817	1,170	1,327	1,354	1,296	1,172	2,132	1,447	1,066	369	484	0
No lo utilizó	5,575	1,021	747	550	522	409	618	486	399	200	623	0
No sabe	1,233	205	97	121	156	68	182	153	84	39	128	0
No declarado	18	2	2	2	0	1	1	5	3	2	0	0
Rural	3,220	416	403	361	391	324	450	364	279	93	139	0
Sí lo utilizó	393	32	44	45	44	55	59	44	40	12	18	0
No lo utilizó	2,131	282	291	254	272	189	292	219	171	59	102	0
No sabe	682	102	68	55	74	79	99	100	65	22	18	0
No declarado	14	0	0	7	1	1	0	1	3	0	1	0

Cuadro 11, continuación...

Región, provincia, municipio, zona de residencia y uso de internet en los 3 meses anteriores al censo	Población de 5 años y más										No declarado	
	Total	5-9	10-14	15-19	20-24	25-29	30-39	40-49	50-59	60-64		65 y más
Oviedo	8,798	963	925	923	995	920	1,378	957	817	293	627	0
Sí lo utilizó	4,447	343	443	512	572	485	832	494	446	148	172	0
No lo utilizó	3,160	452	387	303	303	280	374	322	280	98	361	0
No sabe	1,146	168	95	102	117	148	162	134	86	44	90	0
No declarado	45	0	0	6	3	7	10	7	5	3	4	0
Urbana	5,035	571	549	510	571	488	750	487	517	190	402	0
Sí lo utilizó	2,767	201	263	314	364	295	509	279	317	101	124	0
No lo utilizó	1,632	265	229	149	137	114	149	141	160	63	225	0
No sabe	606	105	57	45	68	74	86	61	37	23	50	0
No declarado	30	0	0	2	2	5	6	6	3	3	3	0
Rural	3,763	392	376	413	424	432	628	470	300	103	225	0
Sí lo utilizó	1,680	142	180	198	208	190	323	215	129	47	48	0
No lo utilizó	1,528	187	158	154	166	166	225	181	120	35	136	0
No sabe	540	63	38	57	49	74	76	73	49	21	40	0
No declarado	15	0	0	4	1	2	4	1	2	0	1	0
Región El Valle	499,924	51,878	50,270	46,889	44,915	40,833	71,209	60,082	53,760	21,747	58,339	2
Sí lo utilizó	294,392	24,149	30,788	33,393	32,759	29,637	50,302	38,868	29,219	9,826	15,451	0
No lo utilizó	181,594	25,121	18,027	12,102	10,639	9,703	18,364	18,566	21,541	10,378	37,153	0
No sabe	22,713	2,560	1,410	1,320	1,436	1,395	2,341	2,428	2,823	1,459	5,541	0
No declarado	1,225	48	45	74	81	98	202	220	177	84	194	2
Urbana	330,698	33,351	32,507	30,824	29,814	27,613	47,937	40,247	35,736	14,528	38,140	1
Sí lo utilizó	220,739	18,198	22,408	24,161	23,761	22,008	37,326	29,456	22,829	7,926	12,666	0
No lo utilizó	97,424	13,726	9,466	6,016	5,369	4,885	9,351	9,430	11,317	5,753	22,111	0
No sabe	11,951	1,395	618	619	648	677	1,154	1,252	1,500	814	3,274	0
No declarado	584	32	15	28	36	43	106	109	90	35	89	1
Rural	169,226	18,527	17,763	16,065	15,101	13,220	23,272	19,835	18,024	7,219	20,199	1
Sí lo utilizó	73,653	5,951	8,380	9,232	8,998	7,629	12,976	9,412	6,390	1,900	2,785	0
No lo utilizó	84,170	11,395	8,561	6,086	5,270	4,818	9,013	9,136	10,224	4,625	15,042	0
No sabe	10,762	1,165	792	701	788	718	1,187	1,176	1,323	645	2,267	0
No declarado	641	16	30	46	45	55	96	111	87	49	105	1
Azua	219,538	22,497	21,571	20,682	20,644	18,632	33,016	27,145	23,568	9,052	22,729	2
Sí lo utilizó	137,428	11,544	14,281	15,428	15,464	13,838	23,973	18,380	13,608	4,301	6,611	0
No lo utilizó	73,591	10,017	6,894	4,805	4,635	4,223	8,069	7,743	8,845	4,173	14,187	0
No sabe	8,063	905	375	422	514	537	902	939	1,048	550	1,871	0
No declarado	456	31	21	27	31	34	72	83	67	28	60	2
Urbana	166,207	16,550	16,252	15,546	15,218	13,984	24,698	20,535	18,324	7,079	18,020	1
Sí lo utilizó	110,860	9,259	11,386	12,193	12,060	10,993	18,927	14,856	11,600	3,745	5,841	0
No lo utilizó	49,598	6,637	4,614	3,068	2,842	2,624	5,155	5,017	5,939	2,932	10,770	0
No sabe	5,431	624	243	267	291	345	570	610	734	384	1,363	0
No declarado	318	30	9	18	25	22	46	52	51	18	46	1

Cuadro 11, continuación ...

Región, provincia, municipio, zona de residencia y uso de internet en los 3 meses anteriores al censo	Población de 5 años y más										No declarado	
	Total	5-9	10-14	15-19	20-24	25-29	30-39	40-49	50-59	60-64		65 y más
Rural	53,331	5,947	5,319	5,136	5,426	4,648	8,318	6,610	5,244	1,973	4,709	1
Sí lo utilizó	26,568	2,285	2,895	3,235	3,404	2,845	5,046	3,524	2,008	556	770	0
No lo utilizó	23,993	3,380	2,280	1,737	1,793	1,599	2,914	2,726	2,906	1,241	3,417	0
No sabe	2,632	281	132	155	223	192	332	329	314	166	508	0
No declarado	138	1	12	9	6	12	26	31	16	10	14	1
Azua	94,098	9,790	9,565	8,853	8,971	7,915	14,131	11,598	10,160	3,749	9,366	0
Sí lo utilizó	60,601	5,027	6,420	6,691	7,002	6,058	10,502	8,008	5,998	1,933	2,962	0
No lo utilizó	30,358	4,358	2,999	2,013	1,814	1,672	3,301	3,220	3,733	1,615	5,633	0
No sabe	2,997	405	146	148	150	174	302	330	400	197	745	0
No declarado	142	0	0	1	5	11	26	40	29	4	26	0
Urbana	80,297	8,155	8,113	7,534	7,583	6,765	11,904	9,900	8,766	3,299	8,278	0
Sí lo utilizó	54,475	4,538	5,734	5,954	6,194	5,412	9,242	7,214	5,568	1,822	2,797	0
No lo utilizó	23,217	3,289	2,258	1,454	1,271	1,203	2,412	2,385	2,838	1,300	4,807	0
No sabe	2,498	328	121	125	115	143	233	274	333	175	651	0
No declarado	107	0	0	1	3	7	17	27	27	2	23	0
Rural	13,801	1,635	1,452	1,319	1,388	1,150	2,227	1,698	1,394	450	1,088	0
Sí lo utilizó	6,126	489	686	737	808	646	1,260	794	430	111	165	0
No lo utilizó	7,141	1,069	741	559	543	469	889	835	895	315	826	0
No sabe	499	77	25	23	35	31	69	56	67	22	94	0
No declarado	35	0	0	0	2	4	9	13	2	2	3	0
Las Charcas	12,978	1,448	1,252	1,260	1,290	1,214	2,099	1,665	1,242	438	1,069	1
Sí lo utilizó	8,173	732	789	909	870	889	1,456	1,123	779	267	359	0
No lo utilizó	4,015	602	403	300	361	250	543	450	381	140	585	0
No sabe	783	114	60	51	59	74	99	91	81	30	124	0
No declarado	7	0	0	0	0	1	1	1	1	1	1	1
Urbana	8,219	855	764	793	794	778	1,318	1,057	838	303	719	0
Sí lo utilizó	5,143	393	472	584	522	556	906	720	544	187	259	0
No lo utilizó	2,628	392	260	188	243	174	355	295	240	92	389	0
No sabe	448	70	32	21	29	48	57	42	54	24	71	0
No declarado	0	0	0	0	0	0	0	0	0	0	0	0
Rural	4,759	593	488	467	496	436	781	608	404	135	350	1
Sí lo utilizó	3,030	339	317	325	348	333	550	403	235	80	100	0
No lo utilizó	1,387	210	143	112	118	76	188	155	141	48	196	0
No sabe	335	44	28	30	30	26	42	49	27	6	53	0
No declarado	7	0	0	0	0	1	1	1	1	1	1	1
Las Yayas de Viajama	17,595	1,958	1,735	1,646	1,510	1,366	2,490	2,203	1,778	771	2,138	0
Sí lo utilizó	10,202	998	1,086	1,220	1,127	1,038	1,791	1,379	864	274	425	0
No lo utilizó	6,206	827	585	354	325	272	600	680	750	402	1,411	0
No sabe	1,157	133	64	72	57	54	94	137	158	93	295	0
No declarado	30	0	0	0	1	2	5	7	6	2	7	0

Cuadro 11, continuación...

Región, provincia, municipio, zona de residencia y uso de internet en los 3 meses anteriores al censo	Población de 5 años y más										No declarado	
	Total	5-9	10-14	15-19	20-24	25-29	30-39	40-49	50-59	60-64		65 y más
Urbana	9,694	1,029	922	838	787	763	1,302	1,179	1,074	464	1,336	0
Sí lo utilizó	5,322	547	561	598	532	553	878	685	510	176	282	0
No lo utilizó	3,556	397	321	196	213	165	358	388	441	220	857	0
No sabe	799	85	40	44	41	44	64	103	120	67	191	0
No declarado	17	0	0	0	1	1	2	3	3	1	6	0
Rural	7,901	929	813	808	723	603	1,188	1,024	704	307	802	0
Sí lo utilizó	4,880	451	525	622	595	485	913	694	354	98	143	0
No lo utilizó	2,650	430	264	158	112	107	242	292	309	182	554	0
No sabe	358	48	24	28	16	10	30	34	38	26	104	0
No declarado	13	0	0	0	0	1	3	4	3	1	1	0
Padre Las Casas	18,965	2,009	1,769	1,617	1,586	1,583	2,717	2,351	2,146	963	2,224	0
Sí lo utilizó	10,206	830	986	1,071	1,084	1,090	1,778	1,418	1,067	354	528	0
No lo utilizó	8,012	1,101	769	520	460	451	861	843	954	531	1,522	0
No sabe	732	78	14	26	41	39	76	86	124	76	172	0
No declarado	15	0	0	0	1	3	2	4	1	2	2	0
Urbana	11,281	1,111	1,006	950	881	941	1,625	1,411	1,307	591	1,458	0
Sí lo utilizó	7,088	587	668	718	684	726	1,204	998	800	277	426	0
No lo utilizó	3,789	489	332	223	181	197	382	369	436	278	902	0
No sabe	399	35	6	9	15	17	38	42	71	36	130	0
No declarado	5	0	0	0	1	1	1	2	0	0	0	0
Rural	7,684	898	763	667	705	642	1,092	940	839	372	766	0
Sí lo utilizó	3,118	243	318	353	400	364	574	420	267	77	102	0
No lo utilizó	4,223	612	437	297	279	254	479	474	518	253	620	0
No sabe	333	43	8	17	26	22	38	44	53	40	42	0
No declarado	10	0	0	0	0	2	1	2	1	2	2	0
Peralta	13,407	1,400	1,319	1,372	1,394	1,117	1,717	1,506	1,471	599	1,512	0
Sí lo utilizó	7,806	741	925	1,009	980	781	1,161	950	703	224	332	0
No lo utilizó	4,878	628	370	325	324	267	459	487	675	325	1,018	0
No sabe	711	31	24	36	90	69	96	69	88	49	159	0
No declarado	12	0	0	2	0	0	1	0	5	1	3	0
Urbana	8,604	851	796	851	825	701	1,046	999	1,005	434	1,096	0
Sí lo utilizó	5,568	544	602	684	637	549	788	702	569	204	289	0
No lo utilizó	2,759	299	183	150	156	128	227	277	402	210	727	0
No sabe	272	8	11	17	32	24	31	20	31	19	79	0
No declarado	5	0	0	0	0	0	0	0	3	1	1	0
Rural	4,803	549	523	521	569	416	671	507	466	165	416	0
Sí lo utilizó	2,238	197	323	325	343	232	373	248	134	20	43	0
No lo utilizó	2,119	329	187	175	168	139	232	210	273	115	291	0
No sabe	439	23	13	19	58	45	65	49	57	30	80	0
No declarado	7	0	0	2	0	0	1	0	2	0	2	0

Cuadro 11, continuación ...

Región, provincia, municipio, zona de residencia y uso de internet en los 3 meses anteriores al censo	Población de 5 años y más										No declarado	
	Total	5-9	10-14	15-19	20-24	25-29	30-39	40-49	50-59	60-64		65 y más
Sabana Yegua	19,502	1,876	1,955	1,905	1,910	1,692	3,153	2,377	1,976	773	1,884	1
SÍ lo utilizó	13,114	1,037	1,325	1,419	1,433	1,244	2,336	1,777	1,387	453	703	0
NO lo utilizó	5,579	755	588	427	420	380	687	512	516	263	1,031	0
No sabe	623	53	21	35	39	57	104	70	60	45	139	0
No declarado	186	31	21	24	18	11	26	18	13	12	11	1
Urbana	18,473	1,781	1,872	1,786	1,769	1,536	2,942	2,282	1,915	746	1,843	1
SÍ lo utilizó	12,769	1,010	1,300	1,375	1,392	1,186	2,270	1,729	1,365	446	696	0
NO lo utilizó	5,030	696	546	367	337	301	575	479	482	248	999	0
No sabe	533	45	17	27	24	40	81	61	58	42	138	0
No declarado	141	30	9	17	16	9	16	13	10	10	10	1
Rural	1,029	95	83	119	141	156	211	95	61	27	41	0
SÍ lo utilizó	345	27	25	44	41	58	66	48	22	7	7	0
NO lo utilizó	549	59	42	60	83	79	112	33	34	15	32	0
No sabe	90	8	4	8	15	17	23	9	2	3	1	0
No declarado	45	1	12	7	2	2	10	5	3	2	1	0
Pueblo Viejo	10,895	1,177	1,191	1,072	896	840	1,717	1,336	1,166	448	1,052	0
SÍ lo utilizó	6,613	626	773	782	652	607	1,244	850	646	182	251	0
NO lo utilizó	4,003	528	398	273	217	204	433	446	502	255	747	0
No sabe	270	23	20	17	27	29	37	39	17	10	51	0
No declarado	9	0	0	0	0	0	3	1	1	1	3	0
Urbana	6,253	676	684	631	499	466	933	778	700	271	615	0
SÍ lo utilizó	4,237	408	487	509	410	387	745	546	462	117	166	0
NO lo utilizó	1,933	260	194	120	82	74	171	220	231	151	430	0
No sabe	79	8	3	2	7	5	15	11	7	2	19	0
No declarado	4	0	0	0	0	0	2	1	0	1	0	0
Rural	4,642	501	507	441	397	374	784	558	466	177	437	0
SÍ lo utilizó	2,376	218	286	273	242	220	499	304	184	65	85	0
NO lo utilizó	2,070	268	204	153	135	130	262	226	271	104	317	0
No sabe	191	15	17	15	20	24	22	28	10	8	32	0
No declarado	5	0	0	0	0	0	1	0	1	0	3	0
Tábara Arriba	19,283	1,713	1,742	1,848	1,769	1,721	3,057	2,402	2,135	762	2,134	0
SÍ lo utilizó	12,642	985	1,297	1,482	1,320	1,223	2,264	1,741	1,317	379	634	0
NO lo utilizó	6,218	698	439	348	428	476	747	613	740	346	1,383	0
No sabe	389	30	6	18	17	17	40	42	71	35	113	0
No declarado	34	0	0	0	4	5	6	6	7	2	4	0
Urbana	13,269	1,163	1,224	1,294	1,070	1,104	2,025	1,625	1,579	557	1,628	0
SÍ lo utilizó	9,083	694	928	1,056	834	835	1,609	1,267	1,028	302	530	0
NO lo utilizó	3,969	448	292	228	226	258	395	335	499	240	1,048	0
No sabe	188	21	4	10	6	7	15	21	45	13	46	0
No declarado	29	0	0	0	4	4	6	2	7	2	4	0

Cuadro 11, continuación...

Región, provincia, municipio, zona de residencia y uso de internet en los 3 meses anteriores al censo	Población de 5 años y más										No declarado	
	Total	5-9	10-14	15-19	20-24	25-29	30-39	40-49	50-59	60-64		65 y más
Rural	6,014	550	518	554	699	617	1,032	777	556	205	506	0
Sí lo utilizó	3,559	291	369	426	486	388	655	474	289	77	104	0
No lo utilizó	2,249	250	147	120	202	218	352	278	241	106	335	0
No sabe	201	9	2	8	11	10	25	21	26	22	67	0
No declarado	5	0	0	0	0	1	0	4	0	0	0	0
Guayabal	5,187	466	416	464	525	512	730	655	620	232	567	0
Sí lo utilizó	3,049	242	270	345	387	387	538	400	299	73	108	0
No lo utilizó	2,080	221	144	116	128	122	184	247	313	155	450	0
No sabe	44	3	2	3	8	7	7	4	6	1	8	0
No declarado	14	0	0	0	2	1	1	4	2	3	1	0
Urbana	3,634	357	309	294	315	348	540	459	440	163	409	0
Sí lo utilizó	2,476	223	246	245	283	311	447	322	241	60	98	0
No lo utilizó	1,144	133	63	49	31	37	89	133	199	101	309	0
No sabe	9	1	0	0	1	0	3	1	0	1	2	0
No declarado	5	0	0	0	0	0	1	3	0	1	0	0
Rural	1,553	109	107	170	210	164	190	196	180	69	158	0
Sí lo utilizó	573	19	24	100	104	76	91	78	58	13	10	0
No lo utilizó	936	88	81	67	97	85	95	114	114	54	141	0
No sabe	35	2	2	3	7	2	4	3	6	0	6	0
No declarado	9	0	0	0	2	1	0	1	2	2	1	0
Estebanía	7,628	660	627	645	793	672	1,205	1,052	874	317	783	0
Sí lo utilizó	5,022	326	410	500	609	521	903	734	548	162	309	0
No lo utilizó	2,242	299	199	129	158	129	254	245	281	141	407	0
No sabe	357	35	18	16	26	22	47	71	43	14	65	0
No declarado	7	0	0	0	0	0	1	2	2	0	2	0
Urbana	6,483	572	562	575	695	582	1,063	845	700	251	638	0
Sí lo utilizó	4,699	315	388	470	572	478	838	673	513	154	298	0
No lo utilizó	1,573	234	165	93	102	87	191	136	171	92	302	0
No sabe	206	23	9	12	21	17	33	35	15	5	36	0
No declarado	5	0	0	0	0	0	1	1	1	0	2	0
Rural	1,145	88	65	70	98	90	142	207	174	66	145	0
Sí lo utilizó	323	11	22	30	37	43	65	61	35	8	11	0
No lo utilizó	669	65	34	36	56	42	63	109	110	49	105	0
No sabe	151	12	9	4	5	5	14	36	28	9	29	0
No declarado	2	0	0	0	0	0	0	1	1	0	0	0
Elías Piña	57,413	7,474	7,067	6,392	4,798	4,235	7,302	6,132	5,274	2,424	6,315	0
Sí lo utilizó	22,820	1,801	2,643	3,239	2,562	2,241	3,677	2,693	2,004	776	1,184	0
No lo utilizó	29,811	5,001	3,926	2,731	1,902	1,660	3,090	2,938	2,774	1,400	4,389	0
No sabe	4,558	659	485	397	317	315	510	465	471	238	701	0
No declarado	224	13	13	25	17	19	25	36	25	10	41	0

Cuadro 11, continuación ...

Región, provincia, municipio, zona de residencia y uso de internet en los 3 meses anteriores al censo	Población de 5 años y más										No declarado	
	Total	5-9	10-14	15-19	20-24	25-29	30-39	40-49	50-59	60-64		65 y más
Urbana	29,734	3,585	3,492	3,312	2,611	2,298	3,957	3,239	2,643	1,268	3,329	0
Sí lo utilizó	15,480	1,247	1,708	2,110	1,705	1,534	2,496	1,882	1,362	563	873	0
No lo utilizó	12,398	2,069	1,619	1,053	794	644	1,246	1,146	1,089	609	2,129	0
No sabe	1,771	268	165	147	109	113	201	186	181	89	312	0
No declarado	85	1	0	2	3	7	14	25	11	7	15	0
Rural	27,679	3,889	3,575	3,080	2,187	1,937	3,345	2,893	2,631	1,156	2,986	0
Sí lo utilizó	7,340	554	935	1,129	857	707	1,181	811	642	213	311	0
No lo utilizó	17,413	2,932	2,307	1,678	1,108	1,016	1,844	1,792	1,685	791	2,260	0
No sabe	2,787	391	320	250	208	202	309	279	290	149	389	0
No declarado	139	12	13	23	14	12	11	11	14	3	26	0
Comendador	25,348	3,394	3,221	2,975	2,361	2,151	3,453	2,609	2,070	931	2,183	0
Sí lo utilizó	10,807	841	1,178	1,497	1,300	1,198	1,839	1,281	874	328	471	0
No lo utilizó	12,250	2,213	1,745	1,246	860	763	1,310	1,102	1,010	515	1,486	0
No sabe	2,243	340	298	229	199	186	289	218	185	84	215	0
No declarado	48	0	0	3	2	4	15	8	1	4	11	0
Urbana	15,106	1,879	1,856	1,772	1,512	1,310	2,159	1,580	1,171	533	1,334	0
Sí lo utilizó	8,348	650	879	1,102	1,016	915	1,430	1,022	679	267	388	0
No lo utilizó	5,853	1,092	857	575	419	320	600	470	431	238	851	0
No sabe	874	137	120	94	76	72	119	82	61	25	88	0
No declarado	31	0	0	1	1	3	10	6	0	3	7	0
Rural	10,242	1,515	1,365	1,203	849	841	1,294	1,029	899	398	849	0
Sí lo utilizó	2,459	191	299	395	284	283	409	259	195	61	83	0
No lo utilizó	6,397	1,121	888	671	441	443	710	632	579	277	635	0
No sabe	1,369	203	178	135	123	114	170	136	124	59	127	0
No declarado	17	0	0	2	1	1	5	2	1	1	4	0
Bánica	6,782	818	852	704	481	454	819	716	699	334	905	0
Sí lo utilizó	2,633	160	291	373	288	251	444	312	268	123	123	0
No lo utilizó	3,798	622	521	308	182	188	341	362	395	188	691	0
No sabe	351	36	40	23	11	15	34	42	36	23	91	0
No declarado	0	0	0	0	0	0	0	0	0	0	0	0
Urbana	2,578	266	262	279	204	186	324	281	269	139	368	0
Sí lo utilizó	1,327	89	131	183	140	134	215	150	143	68	74	0
No lo utilizó	1,120	164	126	89	61	46	99	115	110	61	249	0
No sabe	131	13	5	7	3	6	10	16	16	10	45	0
No declarado	0	0	0	0	0	0	0	0	0	0	0	0
Rural	4,204	552	590	425	277	268	495	435	430	195	537	0
Sí lo utilizó	1,306	71	160	190	148	117	229	162	125	55	49	0
No lo utilizó	2,678	458	395	219	121	142	242	247	285	127	442	0
No sabe	220	23	35	16	8	9	24	26	20	13	46	0
No declarado	0	0	0	0	0	0	0	0	0	0	0	0

Cuadro 11, continuación...

Región, provincia, municipio, zona de residencia y uso de internet en los 3 meses anteriores al censo	Población de 5 años y más										No declarado	
	Total	5-9	10-14	15-19	20-24	25-29	30-39	40-49	50-59	60-64		65 y más
El Llano	7,662	1,001	1,026	894	634	456	929	832	684	319	887	0
Sí lo utilizó	2,772	186	303	435	307	228	446	341	254	84	188	0
No lo utilizó	4,610	767	706	433	300	219	454	462	397	217	655	0
No sabe	268	48	17	25	26	8	26	28	31	18	41	0
No declarado	12	0	0	1	1	1	3	1	2	0	3	0
Urbana	3,394	412	441	360	246	229	444	379	308	148	427	0
Sí lo utilizó	1,374	89	153	210	114	111	232	178	127	50	110	0
No lo utilizó	1,888	297	281	138	125	112	197	184	166	93	295	0
No sabe	123	26	7	11	6	5	13	16	14	5	20	0
No declarado	9	0	0	1	1	1	2	1	1	0	2	0
Rural	4,268	589	585	534	388	227	485	453	376	171	460	0
Sí lo utilizó	1,398	97	150	225	193	117	214	163	127	34	78	0
No lo utilizó	2,722	470	425	295	175	107	257	278	231	124	360	0
No sabe	145	22	10	14	20	3	13	12	17	13	21	0
No declarado	3	0	0	0	0	0	1	1	1	0	1	0
Hondo Valle	8,643	1,045	950	865	632	570	1,040	1,019	960	422	1,140	0
Sí lo utilizó	3,508	341	499	476	346	291	496	414	328	125	192	0
No lo utilizó	4,343	605	412	350	256	237	471	508	523	241	740	0
No sabe	772	99	39	39	30	40	72	89	105	55	204	0
No declarado	20	0	0	0	0	2	1	8	4	1	4	0
Urbana	4,543	497	472	455	321	301	563	530	510	249	645	0
Sí lo utilizó	2,094	191	266	281	206	171	305	265	202	85	122	0
No lo utilizó	1,941	237	181	148	96	103	213	207	236	126	394	0
No sabe	490	69	25	26	19	25	44	51	69	37	125	0
No declarado	18	0	0	0	0	2	1	7	3	1	4	0
Rural	4,100	548	478	410	311	269	477	489	450	173	495	0
Sí lo utilizó	1,414	150	233	195	140	120	191	149	126	40	70	0
No lo utilizó	2,402	368	231	202	160	134	258	301	287	115	346	0
No sabe	282	30	14	13	11	15	28	38	36	18	79	0
No declarado	2	0	0	0	0	0	0	1	1	0	0	0
Pedro Santana	5,838	848	706	617	447	389	697	615	539	244	736	0
Sí lo utilizó	1,933	165	227	267	197	176	279	208	189	82	143	0
No lo utilizó	3,436	607	430	298	218	185	390	357	296	132	523	0
No sabe	336	63	36	31	21	18	22	33	36	25	51	0
No declarado	133	13	13	21	11	10	6	17	18	5	19	0
Urbana	2,744	375	335	300	220	172	313	305	260	115	349	0
Sí lo utilizó	1,575	152	189	220	151	137	205	174	153	63	131	0
No lo utilizó	1,029	202	139	71	63	30	95	103	85	40	201	0
No sabe	113	20	7	9	5	4	12	17	15	9	15	0
No declarado	27	1	0	0	1	1	1	11	7	3	2	0

Cuadro 11, continuación...

Región, provincia, municipio, zona de residencia y uso de internet en los 3 meses anteriores al censo	Población de 5 años y más										No declarado	
	Total	5-9	10-14	15-19	20-24	25-29	30-39	40-49	50-59	60-64		65 y más
Rural	3,094	473	371	317	227	217	384	310	279	129	387	0
Sí lo utilizó	358	13	38	47	46	39	74	34	36	19	12	0
No lo utilizó	2,407	405	291	227	155	155	295	254	211	92	322	0
No sabe	223	43	29	22	16	14	10	16	21	16	36	0
No declarado	106	12	13	21	10	9	5	6	11	2	17	0
Juan Santiago	3,140	368	312	337	243	215	364	341	322	174	464	0
Sí lo utilizó	1,167	108	145	191	124	97	173	137	91	34	67	0
No lo utilizó	1,374	187	112	96	86	68	124	147	153	107	294	0
No sabe	588	73	55	50	30	48	67	55	78	33	99	0
No declarado	11	0	0	0	3	2	0	0	0	0	4	0
Urbana	1,369	156	126	146	108	100	154	164	125	84	206	0
Sí lo utilizó	762	76	90	114	78	66	109	93	58	30	48	0
No lo utilizó	567	77	35	32	30	33	42	67	61	51	139	0
No sabe	40	3	1	0	0	1	3	4	6	3	19	0
No declarado	0	0	0	0	0	0	0	0	0	0	0	0
Rural	1,771	212	186	191	135	115	210	177	197	90	258	0
Sí lo utilizó	405	32	55	77	46	31	64	44	33	4	19	0
No lo utilizó	807	110	77	64	56	35	82	80	92	56	155	0
No sabe	548	70	54	50	30	47	64	51	72	30	80	0
No declarado	11	0	0	0	3	2	0	2	0	0	4	0
San Juan	222,973	21,907	21,632	19,815	19,473	17,966	30,891	26,805	24,918	10,271	29,295	0
Sí lo utilizó	134,144	10,804	13,864	14,726	14,733	13,558	22,652	17,795	13,607	4,749	7,656	0
No lo utilizó	78,192	10,103	7,207	4,566	4,102	3,820	7,205	7,885	9,922	4,805	18,577	0
No sabe	10,092	996	550	501	605	543	929	1,024	1,304	671	2,969	0
No declarado	545	4	11	22	33	45	105	101	85	46	93	0
Urbana	134,757	13,216	12,763	11,966	11,985	11,331	19,282	16,473	14,769	6,181	16,791	0
Sí lo utilizó	94,399	7,692	9,314	9,858	9,996	9,481	15,903	12,718	9,867	3,618	5,952	0
No lo utilizó	35,428	5,020	3,233	1,895	1,733	1,617	2,950	3,267	4,289	2,212	9,212	0
No sabe	4,749	503	210	205	248	219	383	456	585	341	1,599	0
No declarado	181	1	6	8	8	14	46	32	28	10	28	0
Rural	88,216	8,691	8,869	7,849	7,488	6,635	11,609	10,332	10,149	4,090	12,504	0
Sí lo utilizó	39,745	3,112	4,550	4,868	4,737	4,077	6,749	5,077	3,740	1,131	1,704	0
No lo utilizó	42,764	5,083	3,974	2,671	2,369	2,203	4,255	4,618	5,633	2,593	9,365	0
No sabe	5,343	493	340	296	357	324	546	568	719	330	1,370	0
No declarado	364	3	5	14	25	31	59	69	57	36	65	0
San Juan	130,373	12,753	12,336	11,583	11,733	10,948	18,818	16,110	14,481	5,792	15,819	0
Sí lo utilizó	85,005	6,775	8,500	9,166	9,381	8,711	14,583	11,532	8,655	2,971	4,731	0
No lo utilizó	40,737	5,533	3,636	2,221	2,060	1,969	3,754	4,080	5,217	2,522	9,745	0
No sabe	4,349	444	197	184	273	241	422	442	568	274	1,304	0
No declarado	282	1	3	12	19	27	59	56	41	25	39	0

Cuadro 11, continuación...

Región, provincia, municipio, zona de residencia y uso de internet en los 3 meses anteriores al censo	Población de 5 años y más										No declarado	
	Total	5-9	10-14	15-19	20-24	25-29	30-39	40-49	50-59	60-64		65 y más
Urbana	86,091	8,422	8,035	7,609	7,918	7,389	12,771	10,769	9,369	3,761	10,048	0
Sí lo utilizó	62,654	5,000	6,035	6,440	6,761	6,313	10,779	8,585	6,550	2,342	3,849	0
No lo utilizó	20,813	3,123	1,907	1,068	1,015	954	1,749	1,915	2,479	1,249	5,354	0
No sabe	2,517	298	91	97	137	111	215	247	325	165	831	0
No declarado	107	1	2	4	5	11	28	22	15	5	14	0
Rural	44,282	4,331	4,301	3,974	3,815	3,559	6,047	5,341	5,112	2,031	5,771	0
Sí lo utilizó	22,351	1,775	2,465	2,726	2,620	2,398	3,804	2,947	2,105	629	882	0
No lo utilizó	19,924	2,410	1,729	1,153	1,045	1,015	2,005	2,165	2,738	1,273	4,391	0
No sabe	1,832	146	106	87	136	130	207	195	243	109	473	0
No declarado	175	0	1	8	14	16	31	34	26	20	25	0
Bohechío	9,223	950	948	786	739	768	1,193	1,020	1,037	500	1,282	0
Sí lo utilizó	5,107	427	547	585	550	580	873	654	490	170	231	0
No lo utilizó	3,684	472	392	184	166	173	296	318	473	286	924	0
No sabe	422	51	9	17	23	15	24	46	69	43	125	0
No declarado	10	0	0	0	0	0	0	2	5	1	2	0
Urbana	5,556	550	556	478	419	472	715	645	644	310	767	0
Sí lo utilizó	3,315	277	339	364	316	382	567	442	343	122	163	0
No lo utilizó	1,888	245	208	98	88	78	130	162	244	146	489	0
No sabe	351	28	9	16	15	12	18	40	57	41	115	0
No declarado	2	0	0	0	0	0	0	1	0	1	0	0
Rural	3,667	400	392	308	320	296	478	375	393	190	515	0
Sí lo utilizó	1,792	150	208	221	234	198	306	212	147	48	68	0
No lo utilizó	1,796	227	184	86	78	95	166	156	229	140	435	0
No sabe	71	23	0	1	8	3	6	6	12	2	10	0
No declarado	8	0	0	0	0	0	0	1	5	0	2	0
El Cercado	16,184	1,622	1,663	1,497	1,291	1,043	1,937	1,804	1,908	762	2,657	0
Sí lo utilizó	6,643	493	769	861	767	599	1,041	792	671	228	422	0
No lo utilizó	7,441	934	771	512	407	348	724	784	939	382	1,640	0
No sabe	2,007	195	121	124	110	89	155	212	284	144	573	0
No declarado	93	0	2	0	7	7	17	16	14	8	22	0
Urbana	4,871	454	513	453	377	306	583	582	577	235	791	0
Sí lo utilizó	2,732	192	306	310	279	224	407	362	310	115	227	0
No lo utilizó	1,814	235	190	129	87	70	155	188	229	94	437	0
No sabe	316	27	17	14	11	12	18	32	36	26	123	0
No declarado	9	0	0	0	0	0	3	0	2	0	4	0
Rural	11,313	1,168	1,150	1,044	914	737	1,354	1,222	1,331	527	1,866	0
Sí lo utilizó	3,911	301	463	551	488	375	634	430	361	113	195	0
No lo utilizó	5,627	699	581	383	320	278	569	596	710	288	1,203	0
No sabe	1,691	168	104	110	99	77	137	180	248	118	450	0
No declarado	84	0	2	0	7	7	14	16	12	8	18	0

Cuadro 11, continuación ...

Región, provincia, municipio, zona de residencia y uso de internet en los 3 meses anteriores al censo	Población de 5 años y más										No declarado	
	Total	5-9	10-14	15-19	20-24	25-29	30-39	40-49	50-59	60-64		65 y más
Juan de Herrera	11,488	1,106	1,077	1,014	1,067	956	1,636	1,477	1,316	477	1,362	0
SÍ lo utilizó	7,184	634	775	784	843	734	1,214	982	684	206	328	0
No lo utilizó	3,311	384	241	174	164	161	319	358	499	216	795	0
No sabe	964	88	61	55	59	59	95	129	129	52	237	0
No declarado	29	0	0	1	1	2	8	8	4	3	2	0
Urbana	4,959	476	481	420	435	406	729	608	585	225	594	0
SÍ lo utilizó	3,478	318	388	358	384	352	588	468	345	116	161	0
No lo utilizó	1,280	150	87	53	44	49	124	112	209	101	351	0
No sabe	187	8	6	9	6	5	12	24	29	8	80	0
No declarado	14	0	0	0	1	0	5	4	2	0	2	0
Rural	6,529	630	596	594	632	550	907	869	731	252	768	0
SÍ lo utilizó	3,706	316	387	426	459	382	626	514	339	90	167	0
No lo utilizó	2,031	234	154	121	120	112	195	246	290	115	444	0
No sabe	777	80	55	46	53	54	83	105	100	44	157	0
No declarado	15	0	0	1	0	2	3	4	2	3	0	0
Las Matas de Farfán	44,090	4,271	4,424	3,911	3,682	3,363	5,904	5,130	4,806	2,164	6,435	0
SÍ lo utilizó	25,042	2,058	2,719	2,712	2,601	2,387	4,122	3,210	2,551	993	1,689	0
No lo utilizó	17,060	2,039	1,585	1,101	960	851	1,577	1,748	2,044	1,043	4,112	0
No sabe	1,897	171	118	93	115	119	190	158	203	120	610	0
No declarado	91	3	2	5	6	6	15	14	8	8	24	0
Urbana	26,559	2,642	2,534	2,431	2,307	2,251	3,677	3,105	2,792	1,292	3,528	0
SÍ lo utilizó	18,622	1,583	1,856	1,987	1,890	1,843	2,992	2,413	1,918	785	1,355	0
No lo utilizó	6,769	939	605	393	349	336	578	598	761	424	1,786	0
No sabe	1,138	120	73	51	66	70	98	93	109	79	379	0
No declarado	30	0	0	0	2	2	9	1	4	4	8	0
Rural	17,531	1,629	1,890	1,480	1,375	1,112	2,227	2,025	2,014	872	2,907	0
SÍ lo utilizó	6,420	475	863	725	711	544	1,130	797	633	208	334	0
No lo utilizó	10,291	1,100	980	708	611	515	999	1,150	1,283	619	2,326	0
No sabe	759	51	45	42	49	49	92	65	94	41	231	0
No declarado	61	3	2	5	4	4	6	13	4	4	16	0
Vallejuelo	11,615	1,205	1,184	1,024	961	888	1,403	1,264	1,370	576	1,740	0
SÍ lo utilizó	5,163	417	554	618	591	547	819	625	556	181	255	0
No lo utilizó	5,959	741	582	374	345	318	535	597	750	356	1,361	0
No sabe	453	47	44	28	25	20	43	37	51	38	120	0
No declarado	40	0	4	4	0	3	6	5	13	1	4	0
Urbana	6,721	672	644	575	529	507	807	764	802	358	1,063	0
SÍ lo utilizó	3,598	322	390	399	366	367	570	448	401	138	197	0
No lo utilizó	2,864	328	236	154	150	130	214	292	367	198	795	0
No sabe	240	22	14	18	13	9	22	20	29	22	71	0
No declarado	19	0	4	4	0	1	1	4	5	0	0	0

Cuadro 11, continuación...

Región, provincia, municipio, zona de residencia y uso de internet en los 3 meses anteriores al censo	Población de 5 años y más										No declarado	
	Total	5-9	10-14	15-19	20-24	25-29	30-39	40-49	50-59	60-64		65 y más
Rural	4,894	533	540	449	432	381	596	500	568	218	677	0
Sí lo utilizó	1,565	95	164	219	225	180	249	177	155	43	58	0
No lo utilizó	3,095	413	346	220	195	188	321	305	383	158	566	0
No sabe	213	25	30	10	12	11	21	17	22	16	49	0
No declarado	21	0	0	0	0	2	5	1	8	1	4	0
Región Yuma	761,016	72,904	70,931	67,602	74,132	77,105	135,922	102,958	75,145	27,525	56,788	4
Sí lo utilizó	574,480	45,130	54,271	56,150	62,090	64,275	113,075	83,432	55,286	17,345	23,426	0
No lo utilizó	156,682	24,191	14,884	9,990	9,873	10,260	18,520	15,880	16,656	8,632	27,794	2
No sabe	27,894	3,488	1,701	1,358	2,031	2,393	3,825	3,278	2,996	1,457	5,367	0
No declarado	1,960	95	75	104	138	177	502	368	207	91	201	2
Urbana	609,573	58,961	57,417	55,373	60,534	62,764	108,950	82,334	59,521	21,323	42,395	1
Sí lo utilizó	484,576	38,177	45,361	47,558	52,720	54,514	94,435	70,161	47,000	14,784	19,866	0
No lo utilizó	104,944	18,006	10,809	6,744	6,364	6,634	11,711	9,908	10,553	5,523	18,692	0
No sabe	18,964	2,741	1,225	1,013	1,376	1,503	2,510	2,034	1,851	974	3,737	0
No declarado	1,089	37	22	58	74	113	294	231	117	42	100	1
Rural	151,443	13,943	13,514	12,229	13,598	14,341	26,972	20,624	15,624	6,202	14,393	3
Sí lo utilizó	89,904	6,953	8,910	8,592	9,370	9,761	18,640	13,271	8,286	2,561	3,560	0
No lo utilizó	51,738	6,185	4,075	3,246	3,509	3,626	6,809	5,972	6,103	3,109	9,102	2
No sabe	8,930	747	476	345	655	890	1,315	1,244	1,145	483	1,630	0
No declarado	871	58	53	46	64	64	208	137	90	49	101	1
El Seibo	90,525	8,807	8,748	8,098	8,288	7,770	13,711	10,917	9,692	4,085	10,406	3
Sí lo utilizó	56,911	5,020	6,312	6,140	6,279	5,758	9,778	7,330	5,545	1,892	2,857	0
No lo utilizó	29,746	3,432	2,235	1,790	1,729	1,777	3,415	3,123	3,680	1,937	6,626	2
No sabe	3,205	290	150	122	223	199	366	379	417	216	843	0
No declarado	663	65	51	46	57	36	152	85	50	40	80	1
Urbana	47,011	4,476	4,421	4,314	4,469	4,224	7,397	5,663	4,986	2,023	5,038	0
Sí lo utilizó	35,082	3,168	3,580	3,680	3,798	3,518	5,939	4,515	3,595	1,258	2,031	0
No lo utilizó	10,651	1,202	804	579	600	655	1,280	1,027	1,226	678	2,600	0
No sabe	1,142	97	33	44	62	47	137	101	155	78	388	0
No declarado	136	9	4	11	9	4	41	20	10	9	19	0
Rural	43,514	4,331	4,327	3,784	3,819	3,546	6,314	5,254	4,706	2,062	5,368	3
Sí lo utilizó	21,829	1,852	2,732	2,460	2,481	2,240	3,839	2,815	1,950	634	826	0
No lo utilizó	19,095	2,230	1,431	1,211	1,129	1,122	2,135	2,096	2,454	1,259	4,026	2
No sabe	2,063	193	117	78	161	152	229	278	262	138	455	0
No declarado	527	56	47	35	48	32	111	65	40	31	61	1
El Seibo	66,561	6,416	6,345	5,991	5,882	5,575	9,987	8,038	7,226	3,107	7,991	3
Sí lo utilizó	39,128	3,424	4,379	4,371	4,240	3,910	6,741	5,092	3,774	1,310	1,887	0
No lo utilizó	24,198	2,711	1,794	1,488	1,406	1,460	2,833	2,552	3,053	1,580	5,319	2
No sabe	2,617	216	121	86	180	171	274	320	353	183	713	0
No declarado	618	65	51	46	56	34	139	74	46	34	72	1

Cuadro 11, continuación ...

Región, provincia, municipio, zona de residencia y uso de internet en los 3 meses anteriores al censo	Población de 5 años y más										No declarado	
	Total	5-9	10-14	15-19	20-24	25-29	30-39	40-49	50-59	60-64		65 y más
Urbana	31,857	2,951	2,897	2,974	2,929	2,814	5,071	3,899	3,440	1,417	3,465	0
Sí lo utilizó	23,317	2,101	2,341	2,529	2,453	2,275	3,958	3,084	2,415	866	1,295	0
No lo utilizó	7,629	781	538	412	437	504	991	734	894	487	1,851	0
No sabe	805	60	14	22	30	32	88	70	123	59	307	0
No declarado	106	9	4	11	9	3	34	11	8	5	12	0
Rural	34,704	3,465	3,448	3,017	2,953	2,761	4,916	4,139	3,786	1,690	4,526	3
Sí lo utilizó	15,811	1,323	2,038	1,842	1,787	1,635	2,783	2,008	1,359	444	592	0
No lo utilizó	16,569	1,930	1,256	1,076	969	956	1,842	1,818	2,159	1,093	3,468	2
No sabe	1,812	156	107	64	150	139	186	250	38	124	406	0
No declarado	512	56	47	35	47	31	105	63	38	29	60	1
Miches	23,964	2,391	2,403	2,107	2,406	2,195	3,724	2,879	2,466	978	2,415	0
Sí lo utilizó	17,783	1,596	1,933	1,769	2,039	1,848	3,037	2,238	1,771	582	970	0
No lo utilizó	5,548	721	441	302	323	317	582	571	627	357	1,307	0
No sabe	588	74	29	36	43	28	92	59	64	33	130	0
No declarado	45	0	0	0	1	2	13	11	4	6	8	0
Urbana	15,154	1,525	1,524	1,340	1,540	1,410	2,326	1,764	1,546	606	1,573	0
Sí lo utilizó	11,765	1,067	1,239	1,151	1,345	1,243	1,981	1,431	1,180	392	736	0
No lo utilizó	3,022	421	266	167	163	151	289	293	332	191	749	0
No sabe	337	37	19	22	32	15	49	31	32	19	81	0
No declarado	30	0	0	0	0	1	7	9	2	4	7	0
Rural	8,810	866	879	767	866	785	1,398	1,115	920	372	842	0
Sí lo utilizó	6,018	529	694	618	694	605	1,056	807	591	190	234	0
No lo utilizó	2,526	300	175	135	160	166	293	278	295	166	558	0
No sabe	251	37	10	14	11	13	43	28	32	14	49	0
No declarado	15	0	0	0	1	1	6	2	2	2	1	0
La Altagracia	407,385	38,615	36,908	34,627	39,954	44,198	80,681	57,589	37,384	12,554	24,874	1
Sí lo utilizó	315,406	24,647	28,923	29,418	33,670	37,053	68,050	47,340	28,013	7,952	10,340	0
No lo utilizó	73,042	11,774	6,872	4,329	4,866	5,291	9,576	7,773	7,363	3,704	11,494	0
No sabe	17,949	2,174	1,095	841	1,357	1,741	2,768	2,255	1,897	865	2,956	0
No declarado	988	20	18	39	61	113	287	221	111	33	84	1
Urbana	312,838	30,413	28,953	27,426	31,439	34,688	62,308	43,900	27,761	8,996	16,953	1
Sí lo utilizó	253,707	20,061	23,378	23,958	27,428	30,170	54,453	37,725	22,306	6,272	7,956	0
No lo utilizó	47,006	8,674	4,802	2,849	3,081	3,403	5,919	4,671	4,331	2,164	7,112	0
No sabe	11,459	1,660	761	591	885	1,034	1,737	1,349	1,060	544	1,838	0
No declarado	666	18	12	28	45	81	199	155	64	16	47	1
Rural	94,547	8,202	7,955	7,201	8,515	9,510	18,373	13,689	9,623	3,558	7,921	0
Sí lo utilizó	61,699	4,586	5,545	5,460	6,242	6,883	13,597	9,615	5,707	1,680	2,384	0
No lo utilizó	26,036	3,100	2,070	1,480	1,785	1,888	3,657	3,102	3,032	1,540	4,382	0
No sabe	6,490	514	334	250	472	707	1,031	906	837	321	1,118	0
No declarado	322	2	6	11	16	32	88	66	47	17	37	0

Cuadro 11, continuación...

Región, provincia, municipio, zona de residencia y uso de internet en los 3 meses anteriores al censo	Población de 5 años y más										No declarado	
	Total	5-9	10-14	15-19	20-24	25-29	30-39	40-49	50-59	60-64		65 y más
Higüey	378,960	35,987	34,464	32,236	37,389	41,434	75,865	53,836	34,292	11,355	22,101	1
Sí lo utilizó	298,258	23,199	27,320	27,639	31,826	35,182	64,839	44,983	26,270	7,417	9,583	0
No lo utilizó	64,497	10,776	6,152	3,853	4,292	4,647	8,414	6,803	6,350	3,213	9,997	0
No sabe	15,324	1,992	974	709	1,213	1,496	2,357	1,859	1,572	701	2,451	0
No declarado	881	20	18	35	58	109	255	191	100	24	70	1
Urbana	299,134	29,092	27,779	26,177	30,235	33,404	60,155	42,111	26,257	8,397	15,526	1
Sí lo utilizó	243,179	19,145	22,420	22,849	26,330	29,076	52,607	36,257	21,166	5,920	7,409	0
No lo utilizó	44,833	8,364	4,642	2,764	3,030	3,273	5,731	4,497	4,051	2,000	6,481	0
No sabe	10,484	1,565	705	536	832	976	1,621	1,214	981	462	1,592	0
No declarado	638	18	12	28	43	79	196	143	59	15	44	1
Rural	79,826	6,895	6,685	6,059	7,154	8,030	15,710	11,725	8,035	2,958	6,575	0
Sí lo utilizó	55,079	4,054	4,900	4,790	5,496	6,106	12,232	8,726	5,104	1,497	2,174	0
No lo utilizó	19,664	2,412	1,510	1,089	1,262	1,374	2,683	2,306	2,299	1,213	3,516	0
No sabe	4,840	427	269	173	381	520	736	645	591	239	859	0
No declarado	243	2	6	7	15	30	59	48	41	9	26	0
San Rafael del Yuma	28,425	2,628	2,444	2,391	2,565	2,764	4,816	3,753	3,092	1,199	2,773	0
Sí lo utilizó	17,148	1,448	1,603	1,779	1,844	1,871	3,211	2,357	1,743	535	757	0
No lo utilizó	8,545	998	720	476	574	644	1,162	970	1,013	491	1,497	0
No sabe	2,625	182	121	132	144	245	411	396	325	164	505	0
No declarado	107	0	0	4	3	4	32	30	11	9	14	0
Urbana	13,704	1,321	1,174	1,249	1,204	1,284	2,153	1,789	1,504	599	1,427	0
Sí lo utilizó	10,528	916	958	1,109	1,098	1,094	1,846	1,468	1,140	352	547	0
No lo utilizó	2,173	310	160	85	51	130	188	174	280	164	631	0
No sabe	975	95	56	55	53	58	116	135	79	82	246	0
No declarado	28	0	0	0	2	2	3	12	5	1	3	0
Rural	14,721	1,307	1,270	1,142	1,361	1,480	2,663	1,964	1,588	600	1,346	0
Sí lo utilizó	6,620	532	645	670	746	777	1,365	889	603	183	210	0
No lo utilizó	6,372	688	560	391	523	514	974	796	733	327	866	0
No sabe	1,650	87	65	77	91	187	295	261	246	82	259	0
No declarado	79	0	0	4	1	2	29	18	6	8	11	0
La Romana	263,106	25,482	25,275	24,877	25,890	25,137	41,530	34,452	28,069	10,886	21,508	0
Sí lo utilizó	202,163	15,463	19,036	20,592	22,141	21,464	35,247	28,762	21,728	7,501	10,229	0
No lo utilizó	53,894	8,985	5,777	3,871	3,278	3,192	5,529	4,984	5,613	2,991	9,674	0
No sabe	6,740	1,024	456	395	451	453	691	644	682	376	1,568	0
No declarado	309	10	6	19	20	28	63	62	46	18	37	0
Urbana	249,724	24,072	24,043	23,633	24,626	23,852	39,245	32,771	26,774	10,304	20,404	0
Sí lo utilizó	195,787	14,948	18,403	19,920	21,494	20,826	34,043	27,921	21,099	7,254	9,879	0
No lo utilizó	47,287	8,130	5,203	3,316	2,683	2,576	4,512	4,210	4,996	2,681	8,980	0
No sabe	6,363	984	431	378	429	422	636	584	636	352	1,511	0
No declarado	287	10	6	19	20	28	54	56	43	17	34	0

Cuadro 11, continuación...

Región, provincia, municipio, zona de residencia y uso de internet en los 3 meses anteriores al censo	Población de 5 años y más											No declarado
	Total	5-9	10-14	15-19	20-24	25-29	30-39	40-49	50-59	60-64	65 y más	
Rural	13,382	1,410	1,232	1,244	1,264	1,285	2,285	1,681	1,295	582	1,104	0
Sí lo utilizó	6,376	515	633	672	647	638	1,204	841	629	247	350	0
No lo utilizó	6,607	855	574	555	595	616	1,017	774	617	310	694	0
No sabe	377	40	25	17	22	31	55	60	46	24	57	0
No declarado	22	0	0	0	0	0	9	6	3	1	3	0
La Romana	141,478	12,231	12,539	12,466	13,443	13,157	22,478	19,375	16,157	6,381	13,251	0
Sí lo utilizó	116,996	8,401	10,377	11,037	12,131	11,838	20,255	17,217	13,591	4,882	7,267	0
No lo utilizó	20,732	3,301	1,942	1,229	1,073	1,072	1,874	1,811	2,189	1,291	4,950	0
No sabe	3,604	522	216	189	227	227	323	329	362	197	1,012	0
No declarado	146	7	4	11	12	20	26	18	15	11	22	0
Urbana	138,378	11,968	12,280	12,210	13,175	12,864	21,964	18,988	15,820	6,194	12,915	0
Sí lo utilizó	114,938	8,279	10,218	10,857	11,948	11,631	19,889	16,944	13,354	4,760	7,058	0
No lo utilizó	19,763	3,163	1,846	1,153	989	995	1,751	1,709	2,095	1,227	4,835	0
No sabe	3,533	519	212	189	226	218	298	317	356	196	1,002	0
No declarado	144	7	4	11	12	20	26	18	15	11	20	0
Rural	3,100	263	259	256	268	293	514	387	337	187	336	0
Sí lo utilizó	2,058	122	159	180	183	207	366	273	237	122	209	0
No lo utilizó	969	138	96	76	84	77	123	102	94	64	115	0
No sabe	71	3	4	0	1	9	25	12	6	1	10	0
No declarado	2	0	0	0	0	0	0	0	0	0	2	0
Guaymate	15,401	1,810	1,557	1,572	1,591	1,549	2,487	1,720	1,387	561	1,167	0
Sí lo utilizó	8,809	799	898	1,023	1,119	1,046	1,646	1,020	748	222	288	0
No lo utilizó	6,276	979	643	530	450	484	803	648	599	315	825	0
No sabe	290	32	16	19	22	18	27	45	35	23	53	0
No declarado	26	0	0	0	0	1	11	7	5	1	1	0
Urbana	6,933	819	722	745	797	773	1,053	694	622	212	496	0
Sí lo utilizó	5,113	463	511	588	715	674	907	551	421	115	168	0
No lo utilizó	1,768	350	210	154	80	96	138	138	195	92	315	0
No sabe	46	6	1	3	2	2	6	4	4	5	13	0
No declarado	6	0	0	0	0	1	2	1	2	0	0	0
Rural	8,468	991	835	827	794	776	1,434	1,026	765	349	671	0
Sí lo utilizó	3,696	336	387	435	404	372	739	469	327	107	120	0
No lo utilizó	4,508	629	433	376	370	388	665	510	404	223	510	0
No sabe	244	26	15	16	20	16	21	41	31	18	40	0
No declarado	20	0	0	0	0	0	9	6	3	1	1	0
Villa Hermosa	106,227	11,441	11,179	10,839	10,856	10,431	16,565	13,357	10,525	3,944	7,090	0
Sí lo utilizó	76,358	6,263	7,761	8,532	8,891	8,580	13,346	10,525	7,389	2,397	2,674	0
No lo utilizó	26,886	4,705	3,192	2,112	1,755	1,636	2,852	2,525	2,825	1,385	3,899	0
No sabe	2,846	470	224	187	202	208	341	270	285	156	503	0
No declarado	137	3	2	8	8	7	26	37	26	6	14	0

Cuadro 11, continuación...

Región, provincia, municipio, zona de residencia y uso de internet en los 3 meses anteriores al censo	Población de 5 años y más										No declarado	
	Total	5-9	10-14	15-19	20-24	25-29	30-39	40-49	50-59	60-64		65 y más
Urbana	104,413	11,285	11,041	10,678	10,654	10,215	16,228	13,089	10,332	3,898	6,993	0
Sí lo utilizó	75,736	6,206	7,674	8,475	8,831	8,521	13,247	10,426	7,324	2,379	2,653	0
No lo utilizó	25,756	4,617	3,147	2,009	1,614	1,485	2,623	2,363	2,706	1,362	3,830	0
No sabe	2,784	459	218	186	201	202	332	263	276	151	496	0
No declarado	137	3	2	8	8	7	26	37	26	6	14	0
Rural	1,814	156	138	161	202	216	337	268	193	46	97	0
Sí lo utilizó	622	57	87	57	60	59	99	99	65	18	21	0
No lo utilizó	1,130	88	45	103	141	151	229	162	119	23	69	0
No sabe	62	11	6	1	1	6	9	7	9	5	7	0
No declarado	0	0	0	0	0	0	0	0	0	0	0	0
Región Higuamo	587,837	58,086	57,009	54,520	56,176	52,894	89,464	71,640	64,667	25,852	57,523	6
Sí lo utilizó	429,292	35,968	42,955	44,807	47,418	44,098	73,965	56,811	45,814	15,706	21,750	0
No lo utilizó	141,067	20,032	13,103	8,869	7,735	7,727	13,511	13,062	16,663	8,998	31,363	4
No sabe	16,716	2,079	948	827	992	1,008	1,842	1,608	2,036	1,093	4,283	0
No declarado	762	7	3	17	31	61	146	159	154	55	127	2
Urbana	422,083	40,349	40,156	38,552	39,915	38,243	65,175	52,206	48,021	19,087	40,376	3
Sí lo utilizó	329,114	27,184	31,857	33,061	35,165	33,417	56,427	44,058	37,000	12,942	18,003	0
No lo utilizó	82,001	11,806	7,716	4,961	4,165	4,154	7,517	7,096	9,674	5,428	19,482	2
No sabe	10,448	1,356	581	515	566	626	1,124	943	1,254	677	2,806	0
No declarado	520	3	2	15	19	46	107	109	93	40	85	1
Rural	165,754	17,737	16,853	15,968	16,261	14,651	24,289	19,434	16,646	6,765	17,147	3
Sí lo utilizó	100,178	8,784	11,098	11,746	12,253	10,681	17,538	12,753	8,814	2,764	3,747	0
No lo utilizó	59,066	8,226	5,387	3,908	3,570	3,573	5,994	5,966	6,989	3,570	11,881	2
No sabe	6,268	723	367	312	426	382	718	665	782	416	1,477	0
No declarado	242	4	1	2	12	15	39	50	61	15	42	1
San Pedro de Macoris	308,928	29,766	29,567	28,368	30,091	28,238	47,574	38,330	35,283	13,757	27,951	3
Sí lo utilizó	239,400	19,278	22,993	23,924	26,308	24,464	40,999	32,209	27,154	9,283	12,788	0
No lo utilizó	60,977	9,295	6,089	4,058	3,314	3,282	5,685	5,306	7,082	3,901	12,963	2
No sabe	8,206	1,190	482	375	462	474	826	745	965	545	2,142	0
No declarado	345	3	3	11	7	18	64	70	82	28	58	1
Urbana	256,947	24,014	24,113	23,368	24,581	23,400	39,549	32,099	30,288	11,876	23,659	0
Sí lo utilizó	206,889	16,478	19,422	20,297	22,172	20,948	35,149	27,928	24,343	8,446	11,706	0
No lo utilizó	43,609	6,636	4,319	2,762	2,071	2,097	3,750	3,548	5,171	2,998	10,257	0
No sabe	6,181	897	370	298	333	340	600	572	721	407	1,643	0
No declarado	268	3	2	11	5	15	50	51	53	25	53	0
Rural	51,981	5,752	5,454	5,000	5,510	4,838	8,025	6,231	4,995	1,881	4,292	3
Sí lo utilizó	32,511	2,800	3,571	3,627	4,136	3,516	5,850	4,281	2,811	837	1,082	0
No lo utilizó	17,368	2,659	1,770	1,296	1,243	1,185	1,935	1,758	1,911	903	2,706	2
No sabe	2,025	293	112	77	129	134	226	173	244	138	499	0
No declarado	77	0	1	0	2	3	14	19	29	3	5	1

Cuadro 11, continuación...

Región, provincia, municipio, zona de residencia y uso de internet en los 3 meses anteriores al censo	Población de 5 años y más										No declarado	
	Total	5-9	10-14	15-19	20-24	25-29	30-39	40-49	50-59	60-64		65 y más
San Pedro de Macorís	200,173	18,496	18,715	18,138	18,949	18,182	30,813	25,200	23,974	9,494	18,209	3
Sf lo utilizó	162,409	12,769	15,178	15,850	17,171	16,283	27,435	22,008	19,451	6,889	9,375	0
No lo utilizó	33,199	5,133	3,274	2,058	1,530	1,647	2,915	2,752	3,979	2,287	7,622	2
No sabe	4,336	591	263	221	242	241	420	399	492	295	1,172	0
No declarado	229	3	0	9	6	11	43	41	52	23	40	1
Urbana	191,035	17,485	17,641	17,152	17,952	17,408	29,409	24,141	23,099	9,182	17,566	0
Sf lo utilizó	155,653	12,136	14,378	15,030	16,322	15,630	26,243	21,167	18,870	6,713	9,164	0
No lo utilizó	31,084	4,778	3,012	1,911	1,401	1,540	2,734	2,567	3,726	2,164	7,251	0
No sabe	4,097	568	251	202	225	228	394	370	464	282	1,113	0
No declarado	201	3	0	9	4	10	38	37	39	23	38	0
Rural	9,138	1,011	1,074	986	997	774	1,404	1,059	875	312	643	3
Sf lo utilizó	6,756	633	800	820	849	653	1,192	841	581	176	211	0
No lo utilizó	2,115	355	262	147	129	107	181	185	253	123	371	2
No sabe	239	23	12	19	17	13	26	29	28	13	59	0
No declarado	28	0	0	0	2	1	5	4	13	0	2	1
Los Llanos	23,674	2,465	2,330	2,182	2,254	2,113	3,601	2,647	2,471	1,058	2,553	0
Sf lo utilizó	15,220	1,435	1,622	1,647	1,709	1,608	2,687	1,868	1,455	453	736	0
No lo utilizó	7,444	909	649	503	499	453	804	692	892	521	1,522	0
No sabe	988	121	58	32	46	50	106	80	117	84	294	0
No declarado	22	0	1	0	0	2	4	7	7	0	1	0
Urbana	11,032	1,093	1,058	1,026	976	988	1,685	1,240	1,227	483	1,256	0
Sf lo utilizó	8,704	849	899	914	859	886	1,499	1,066	917	288	537	0
No lo utilizó	1,978	217	155	102	105	94	161	136	261	157	590	0
No sabe	337	27	14	10	12	6	23	34	45	38	128	0
No declarado	13	0	0	0	0	2	2	4	4	0	1	0
Rural	12,642	1,372	1,272	1,156	1,278	1,125	1,916	1,407	1,244	575	1,297	0
Sf lo utilizó	6,516	586	733	733	850	722	1,188	802	538	165	199	0
No lo utilizó	5,466	692	494	401	394	359	643	556	631	364	932	0
No sabe	651	94	44	22	34	44	83	46	72	46	166	0
No declarado	9	0	1	0	0	0	2	3	3	0	0	0
Ramón Santana	10,106	1,094	1,052	960	964	991	1,502	1,240	1,052	311	940	0
Sf lo utilizó	5,940	500	660	677	692	686	1,023	791	553	134	224	0
No lo utilizó	3,963	568	387	277	256	291	460	421	464	170	669	0
No sabe	171	26	5	6	16	12	12	18	24	6	46	0
No declarado	32	0	0	0	0	2	7	10	11	1	1	0
Urbana	2,322	222	246	231	225	203	347	282	238	83	245	0
Sf lo utilizó	1,843	163	207	203	202	184	304	244	191	51	94	0
No lo utilizó	472	59	38	28	23	19	42	36	45	32	150	0
No sabe	7	0	1	0	0	0	1	2	2	0	1	0
No declarado	0	0	0	0	0	0	0	0	0	0	0	0

Cuadro 11, continuación...

Región, provincia, municipio, zona de residencia y uso de internet en los 3 meses anteriores al censo	Población de 5 años y más										No declarado	
	Total	5-9	10-14	15-19	20-24	25-29	30-39	40-49	50-59	60-64		65 y más
Rural	7,784	872	806	729	739	788	1,155	958	814	228	695	0
Sí lo utilizó	4,097	337	453	474	490	502	719	547	362	83	130	0
No lo utilizó	3,491	509	349	249	233	272	418	385	419	138	519	0
No sabe	164	26	4	6	16	12	11	16	22	6	45	0
No declarado	32	0	0	0	0	2	7	10	11	1	1	0
Consuelo	36,844	3,691	3,597	3,455	4,002	3,461	5,645	4,477	3,879	1,446	3,191	0
Sí lo utilizó	27,489	2,173	2,688	2,858	3,441	2,875	4,770	3,666	2,853	907	1,258	0
No lo utilizó	7,771	1,270	839	551	480	480	714	669	823	432	1,513	0
No sabe	1,545	248	69	45	80	103	155	136	194	104	411	0
No declarado	39	0	1	1	1	3	6	6	9	3	9	0
Urbana	28,092	2,623	2,614	2,598	2,987	2,598	4,239	3,490	3,166	1,171	2,606	0
Sí lo utilizó	22,637	1,770	2,132	2,307	2,730	2,328	3,821	3,065	2,520	816	1,148	0
No lo utilizó	4,501	686	442	269	218	209	328	345	529	300	1,175	0
No sabe	918	167	39	21	38	58	84	74	109	53	275	0
No declarado	36	0	1	1	1	3	6	6	8	2	8	0
Rural	8,752	1,068	983	857	1,015	863	1,406	987	713	275	585	0
Sí lo utilizó	4,852	403	556	551	711	547	949	601	333	91	110	0
No lo utilizó	3,270	584	397	282	262	271	386	324	294	132	338	0
No sabe	627	81	30	24	42	45	71	62	85	51	136	0
No declarado	3	0	0	0	0	0	0	0	1	1	1	0
Quisqueya	20,810	2,183	2,133	2,036	2,039	1,893	3,206	2,490	2,176	818	1,836	0
Sí lo utilizó	15,198	1,355	1,509	1,586	1,718	1,631	2,715	2,010	1,561	473	660	0
No lo utilizó	4,828	723	568	388	268	217	397	396	528	310	1,033	0
No sabe	778	125	56	62	53	45	93	84	86	35	139	0
No declarado	6	0	0	0	0	0	1	0	1	0	4	0
Urbana	18,372	1,906	1,901	1,801	1,767	1,672	2,872	2,179	1,938	731	1,605	0
Sí lo utilizó	13,487	1,172	1,327	1,393	1,491	1,442	2,431	1,772	1,411	437	611	0
No lo utilizó	4,160	621	520	348	223	187	352	326	443	265	875	0
No sabe	719	113	54	60	53	43	88	81	83	29	115	0
No declarado	6	0	0	0	0	0	1	0	1	0	4	0
Rural	2,438	277	232	235	272	221	334	311	238	87	231	0
Sí lo utilizó	1,711	163	182	193	227	189	284	238	150	36	49	0
No lo utilizó	668	102	48	40	45	30	45	70	85	45	158	0
No sabe	59	12	2	2	0	2	5	3	3	6	24	0
No declarado	0	0	0	0	0	0	0	0	0	0	0	0
Guayacanes	17,321	1,837	1,740	1,597	1,883	1,598	2,807	2,276	1,731	630	1,222	0
Sí lo utilizó	13,144	1,066	1,336	1,306	1,577	1,381	2,369	1,866	1,281	427	535	0
No lo utilizó	3,772	692	372	281	281	194	395	376	396	181	604	0
No sabe	388	79	31	9	25	23	40	28	52	21	80	0
No declarado	17	0	1	1	0	0	3	6	2	1	3	0

Cuadro 11, continuación...

Región, provincia, municipio, zona de residencia y uso de internet en los 3 meses anteriores al censo	Población de 5 años y más										No declarado	
	Total	5-9	10-14	15-19	20-24	25-29	30-39	40-49	50-59	60-64		65 y más
Urbana	6,094	685	653	560	674	531	997	767	620	226	381	0
Sí lo utilizó	4,565	388	489	450	568	478	851	614	434	141	152	0
No lo utilizó	1,414	275	152	104	101	48	133	138	167	80	216	0
No sabe	103	22	11	5	5	5	10	11	18	5	11	0
No declarado	12	0	1	1	0	0	3	4	1	0	2	0
Rural	11,227	1,152	1,087	1,037	1,209	1,067	1,810	1,509	1,111	404	841	0
Sí lo utilizó	8,579	678	847	856	1,009	903	1,518	1,252	847	286	383	0
No lo utilizó	2,358	417	220	177	180	146	262	238	229	101	388	0
No sabe	285	57	20	4	20	18	30	17	34	16	69	0
No declarado	5	0	0	0	0	0	0	2	1	1	1	0
Monte Plata	187,132	19,432	18,835	18,159	18,020	16,557	27,553	21,830	19,175	7,910	19,658	3
Sí lo utilizó	126,257	11,255	13,599	14,381	14,535	13,112	21,653	15,978	12,004	4,029	5,711	0
No lo utilizó	54,739	7,538	4,891	3,442	3,074	3,059	5,181	5,189	6,410	3,488	12,465	2
No sabe	5,798	635	345	331	393	352	655	588	708	369	1,422	0
No declarado	338	4	0	5	18	34	64	75	53	24	60	1
Urbana	94,719	9,482	9,334	9,003	9,099	8,530	14,500	11,281	9,950	4,107	9,430	3
Sí lo utilizó	70,093	6,181	7,274	7,557	7,700	7,183	12,067	8,992	7,080	2,497	3,562	0
No lo utilizó	21,710	2,990	1,920	1,302	1,230	1,160	2,073	1,979	2,487	1,418	5,149	2
No sabe	2,717	311	140	141	161	163	316	259	353	177	696	0
No declarado	199	0	0	3	8	24	44	51	30	15	23	1
Rural	92,413	9,950	9,501	9,156	8,921	8,027	13,053	10,549	9,225	3,803	10,228	0
Sí lo utilizó	56,164	5,074	6,325	6,824	6,835	5,929	9,586	6,986	4,924	1,532	2,149	0
No lo utilizó	33,029	4,548	2,971	2,140	1,844	1,899	3,108	3,210	3,923	2,070	7,316	0
No sabe	3,081	324	205	190	232	189	339	329	355	192	726	0
No declarado	139	4	0	2	10	10	20	24	23	9	37	0
Monte Plata	48,386	4,927	4,727	4,528	4,528	4,267	7,508	5,750	5,045	2,122	4,984	0
Sí lo utilizó	33,743	2,840	3,420	3,678	3,718	3,359	6,049	4,474	3,398	1,166	1,641	0
No lo utilizó	13,547	1,952	1,239	782	736	818	1,313	1,162	1,523	909	3,113	0
No sabe	1,060	135	68	66	72	89	139	108	115	45	223	0
No declarado	36	0	0	2	2	1	7	6	9	2	7	0
Urbana	19,271	1,819	1,787	1,782	1,720	1,724	3,091	2,376	2,149	896	1,927	0
Sí lo utilizó	14,196	1,172	1,355	1,469	1,462	1,407	2,527	1,914	1,549	573	768	0
No lo utilizó	4,507	596	395	272	231	264	466	410	516	297	1,060	0
No sabe	551	51	37	39	27	52	94	50	81	24	96	0
No declarado	17	0	0	2	0	1	4	2	3	2	3	0
Rural	29,115	3,108	2,940	2,746	2,808	2,543	4,417	3,374	2,896	1,226	3,057	0
Sí lo utilizó	19,547	1,668	2,065	2,209	2,256	1,952	3,522	2,560	1,849	593	873	0
No lo utilizó	9,040	1,356	844	510	505	554	847	752	1,007	612	2,053	0
No sabe	509	84	31	27	45	37	45	58	34	21	127	0
No declarado	19	0	0	0	2	0	3	4	6	0	4	0

Cuadro 11, continuación...

Región, provincia, municipio, zona de residencia y uso de internet en los 3 meses anteriores al censo	Población de 5 años y más										No declarado	
	Total	5-9	10-14	15-19	20-24	25-29	30-39	40-49	50-59	60-64		65 y más
Bayaguana	32,360	2,986	2,882	2,937	2,972	2,912	4,836	3,837	3,643	1,532	3,820	3
SÍ lo utilizó	20,894	1,612	2,000	2,229	2,305	2,276	3,647	2,743	2,210	753	1,119	0
No lo utilizó	9,823	1,207	815	630	561	555	993	923	1,221	645	2,271	2
No sabe	1,535	167	67	77	98	67	182	143	200	124	410	0
No declarado	108	0	0	1	8	14	14	28	12	10	20	1
Urbana	22,731	2,128	2,086	2,067	2,190	2,135	3,523	2,728	2,493	1,040	2,338	3
SÍ lo utilizó	16,528	1,295	1,562	1,678	1,804	1,816	2,900	2,188	1,775	616	894	0
No lo utilizó	4,992	689	467	331	306	254	483	404	567	332	1,157	2
No sabe	1,131	144	57	58	74	52	127	111	143	85	280	0
No declarado	80	0	0	0	6	13	13	25	8	7	7	1
Rural	9,629	858	796	870	782	777	1,313	1,109	1,150	492	1,482	0
SÍ lo utilizó	4,366	317	438	551	501	460	747	555	435	137	225	0
No lo utilizó	4,831	518	348	299	255	301	510	519	654	313	1,114	0
No sabe	404	23	10	19	24	15	55	32	57	39	130	0
No declarado	28	0	0	1	2	1	1	3	4	3	13	0
Sabana Grande de Boyá	31,733	3,396	3,417	3,244	3,088	2,723	4,419	3,511	3,158	1,340	3,437	0
SÍ lo utilizó	21,150	2,015	2,543	2,659	2,434	2,064	3,352	2,432	1,955	673	1,023	0
No lo utilizó	9,510	1,289	818	551	587	582	967	973	1,056	573	2,114	0
No sabe	1,036	92	56	34	62	72	91	100	141	93	295	0
No declarado	37	0	0	0	5	5	9	6	6	1	5	0
Urbana	23,012	2,421	2,447	2,341	2,265	1,988	3,248	2,586	2,269	986	2,461	0
SÍ lo utilizó	16,266	1,546	1,878	1,957	1,848	1,569	2,581	1,908	1,553	566	860	0
No lo utilizó	6,258	836	547	364	383	383	622	631	651	382	1,459	0
No sabe	468	39	22	20	33	34	38	43	62	37	140	0
No declarado	20	0	0	0	1	2	7	4	3	1	2	0
Rural	8,721	975	970	903	823	735	1,171	925	889	354	976	0
SÍ lo utilizó	4,884	469	665	702	586	495	771	524	402	107	163	0
No lo utilizó	3,252	453	271	187	204	199	345	342	405	191	655	0
No sabe	568	53	34	14	29	38	53	57	79	56	155	0
No declarado	17	0	0	0	4	3	2	2	3	0	3	0
Yamasá	57,933	6,501	6,190	5,918	5,930	5,223	8,509	6,634	5,490	2,163	5,375	0
SÍ lo utilizó	39,270	3,836	4,461	4,581	4,826	4,262	6,778	4,791	3,313	1,061	1,361	0
No lo utilizó	16,694	2,442	1,588	1,188	950	829	1,479	1,609	1,967	1,016	3,626	0
No sabe	1,818	219	141	147	151	119	218	201	186	75	361	0
No declarado	151	4	0	2	3	13	34	33	24	11	27	0
Urbana	23,276	2,485	2,404	2,249	2,355	2,122	3,717	2,735	2,351	887	1,971	0
SÍ lo utilizó	18,016	1,686	1,957	1,949	2,057	1,882	3,215	2,240	1,703	557	770	0
No lo utilizó	4,647	722	425	276	274	207	425	422	571	298	1,027	0
No sabe	533	77	22	23	23	25	57	54	62	27	163	0
No declarado	80	0	0	1	1	8	20	19	15	5	11	0

Cuadro 11, continuación...

Región, provincia, municipio, zona de residencia y uso de internet en los 3 meses anteriores al censo	Población de 5 años y más										No declarado	
	Total	5-9	10-14	15-19	20-24	25-29	30-39	40-49	50-59	60-64		65 y más
Rural	34,657	4,016	3,786	3,669	3,575	3,101	4,792	3,899	3,139	1,276	3,404	0
Sí lo utilizó	21,254	2,150	2,504	2,632	2,769	2,380	3,563	2,551	1,610	504	591	0
No lo utilizó	12,047	1,720	1,163	912	676	622	1,054	1,187	1,396	718	2,599	0
No sabe	1,285	142	119	124	128	94	161	147	124	48	198	0
No declarado	71	4	0	1	2	5	14	14	9	6	16	0
Peralvillo	16,720	1,622	1,619	1,532	1,502	1,432	2,281	2,098	1,839	753	2,042	0
Sí lo utilizó	11,200	952	1,175	1,234	1,252	1,151	1,827	1,538	1,128	376	567	0
No lo utilizó	5,165	648	431	291	240	275	429	522	643	345	1,341	0
No sabe	349	22	13	7	10	5	25	36	66	32	133	0
No declarado	6	0	0	0	0	1	0	2	2	0	1	0
Urbana	6,429	629	610	564	569	561	921	856	688	298	733	0
Sí lo utilizó	5,087	482	522	504	529	509	844	742	500	185	270	0
No lo utilizó	1,306	147	86	59	36	52	77	112	182	109	446	0
No sabe	34	0	2	1	4	0	0	1	5	4	17	0
No declarado	2	0	0	0	0	0	0	1	1	0	0	0
Rural	10,291	993	1,009	968	933	871	1,360	1,242	1,151	455	1,309	0
Sí lo utilizó	6,113	470	653	730	723	642	983	796	628	191	297	0
No lo utilizó	3,859	501	345	232	204	223	352	410	461	236	895	0
No sabe	315	22	11	6	6	5	25	35	61	28	116	0
No declarado	4	0	0	0	0	1	0	1	1	0	1	0
Hato Mayor	91,777	8,888	8,607	7,993	8,065	8,099	14,337	11,480	10,209	4,185	9,914	0
Sí lo utilizó	63,635	5,435	6,363	6,502	6,575	6,522	11,313	8,624	6,656	2,394	3,251	0
No lo utilizó	25,351	3,199	2,123	1,369	1,347	1,386	2,645	2,567	3,171	1,609	5,935	0
No sabe	2,712	254	121	121	137	182	361	275	363	179	719	0
No declarado	79	0	0	1	6	9	18	14	19	3	9	0
Urbana	70,417	6,853	6,709	6,181	6,235	6,313	11,126	8,826	7,783	3,104	7,287	0
Sí lo utilizó	52,132	4,525	5,161	5,207	5,293	5,286	9,211	7,138	5,577	1,999	2,735	0
No lo utilizó	16,682	2,180	1,477	897	864	897	1,694	1,569	2,016	1,012	4,076	0
No sabe	1,550	148	71	76	72	123	208	112	180	93	467	0
No declarado	53	0	0	1	6	7	13	7	10	0	9	0
Rural	21,360	2,035	1,898	1,812	1,830	1,786	3,211	2,654	2,426	1,081	2,627	0
Sí lo utilizó	11,503	910	1,202	1,295	1,282	1,236	2,102	1,486	1,079	395	516	0
No lo utilizó	8,669	1,019	646	472	483	489	951	998	1,155	597	1,859	0
No sabe	1,162	106	50	45	65	59	153	163	183	86	252	0
No declarado	26	0	0	0	0	2	5	7	9	3	0	0
Hato Mayor	64,725	6,128	6,025	5,826	5,822	5,699	10,276	8,192	7,126	2,889	6,742	0
Sí lo utilizó	45,701	3,800	4,538	4,761	4,821	4,660	8,242	6,267	4,730	1,649	2,233	0
No lo utilizó	16,840	2,123	1,385	965	888	896	1,739	1,687	2,090	1,081	3,986	0
No sabe	2,122	205	102	99	109	135	285	227	288	156	516	0
No declarado	62	0	0	1	4	8	10	11	18	3	7	0

Cuadro 11, continuación...

Región, provincia, municipio, zona de residencia y uso de internet en los 3 meses anteriores al censo	Población de 5 años y más										No declarado	
	Total	5-9	10-14	15-19	20-24	25-29	30-39	40-49	50-59	60-64		65 y más
Urbana	47,738	4,493	4,530	4,385	4,355	4,260	7,733	6,090	5,197	2,040	4,655	0
Sí lo utilizó	36,714	3,075	3,594	3,749	3,803	3,669	6,599	5,110	3,889	1,366	1,860	0
No lo utilizó	9,877	1,306	876	575	498	500	977	889	1,168	599	2,489	0
No sabe	1,107	112	60	60	50	85	148	87	131	75	299	0
No declarado	40	0	0	1	4	6	9	4	9	0	7	0
Rural	16,987	1,635	1,495	1,441	1,467	1,439	2,543	2,102	1,929	849	2,087	0
Sí lo utilizó	8,987	725	944	1,012	1,018	991	1,643	1,157	841	283	373	0
No lo utilizó	6,963	817	509	390	390	396	762	798	922	482	1,497	0
No sabe	1,015	93	42	39	59	50	137	140	157	81	217	0
No declarado	22	0	0	0	0	2	1	7	9	3	0	0
Sabana de la Mar	17,982	1,823	1,819	1,472	1,415	1,553	2,571	2,164	2,071	870	2,224	0
Sí lo utilizó	12,257	1,079	1,287	1,219	1,135	1,233	2,064	1,587	1,337	515	801	0
No lo utilizó	5,351	705	519	241	270	304	472	545	683	341	1,271	0
No sabe	363	39	13	12	8	15	31	31	50	14	150	0
No declarado	11	0	0	0	2	1	4	1	1	0	2	0
Urbana	15,470	1,601	1,567	1,261	1,220	1,337	2,197	1,832	1,820	749	1,886	0
Sí lo utilizó	10,722	981	1,115	1,054	990	1,082	1,793	1,386	1,198	450	673	0
No lo utilizó	4,443	590	442	197	224	242	378	427	580	287	1,076	0
No sabe	294	30	10	10	4	12	22	18	41	12	135	0
No declarado	11	0	0	0	2	1	4	1	1	0	2	0
Rural	2,512	222	252	211	195	216	374	332	251	121	338	0
Sí lo utilizó	1,535	98	172	165	145	151	271	201	139	65	128	0
No lo utilizó	908	115	77	44	46	62	94	118	103	54	195	0
No sabe	69	9	3	2	4	3	9	13	9	2	15	0
No declarado	0	0	0	0	0	0	0	0	0	0	0	0
El Valle	9,070	937	763	695	828	847	1,490	1,124	1,012	426	948	0
Sí lo utilizó	5,677	556	538	522	619	629	1,007	770	589	230	217	0
No lo utilizó	3,160	371	219	163	189	186	434	335	398	187	678	0
No sabe	227	10	6	10	20	32	45	17	25	9	53	0
No declarado	6	0	0	0	0	0	0	2	0	0	0	0
Urbana	7,209	759	612	535	660	716	1,196	904	766	315	746	0
Sí lo utilizó	4,696	469	452	404	500	535	819	642	490	183	202	0
No lo utilizó	2,362	284	159	125	142	155	339	253	268	126	511	0
No sabe	149	6	1	6	18	26	38	7	8	6	33	0
No declarado	2	0	0	0	0	0	0	2	0	0	0	0
Rural	1,861	178	151	160	168	131	294	220	246	111	202	0
Sí lo utilizó	981	87	86	118	119	94	188	128	99	47	15	0
No lo utilizó	798	87	60	38	47	31	95	82	130	61	167	0
No sabe	78	4	5	4	2	6	7	10	17	3	20	0
No declarado	4	0	0	0	0	0	4	0	0	0	0	0

Cuadro 12
 REPÚBLICA DOMINICANA: Población de 5 años y más, por grupos de edades, según región, provincia, municipio, sexo y uso de internet en los 3 meses anteriores al censo

Región, provincia, municipio, sexo y uso de internet en los 3 meses anteriores al censo	Población de 5 años y más											No declarado
	Total	5-9	10-14	15-19	20-24	25-29	30-39	40-49	50-59	60-64	65 y más	
Total	9,894,104	911,882	898,840	864,721	938,870	898,132	1,571,357	1,291,118	1,094,344	426,510	998,226	104
Sí lo utilizó	7,624,908	588,968	701,975	738,524	812,355	772,562	1,348,016	1,073,124	835,285	287,936	466,162	1
No lo utilizó	1,951,453	285,412	178,668	110,475	106,393	104,734	187,348	184,533	222,214	119,366	452,297	13
No sabe	294,283	36,249	17,029	14,342	18,353	18,893	31,892	29,843	33,662	17,804	76,195	89
No declarado	23,460	1,253	1,168	1,380	1,769	1,943	4,101	3,618	3,163	1,404	3,572	81
Hombres	4,876,654	467,094	459,603	438,123	467,636	438,193	766,436	633,599	535,668	207,299	462,932	0
Sí lo utilizó	3,695,082	299,040	354,937	368,651	398,821	370,088	642,720	511,025	397,570	136,260	215,970	0
No lo utilizó	1,014,567	148,568	94,781	60,756	57,733	56,479	103,083	103,199	117,981	61,027	210,951	9
No sabe	153,252	18,816	9,289	7,991	10,160	10,463	18,108	17,092	18,260	9,158	33,914	1
No declarado	13,753	670	596	725	922	1,153	2,525	2,283	1,857	854	2,097	71
Mujeres	5,017,450	444,788	439,237	426,598	471,234	459,949	804,921	657,519	558,676	219,211	535,294	23
Sí lo utilizó	3,929,826	289,928	347,038	369,873	413,534	402,474	705,296	562,099	437,715	151,676	250,192	1
No lo utilizó	936,886	136,844	83,887	49,719	48,660	48,255	84,265	81,334	104,233	58,339	241,346	4
No sabe	141,031	17,433	7,740	6,351	8,193	8,430	13,784	12,751	15,422	8,646	42,281	0
No declarado	9,707	583	572	655	847	790	1,576	1,335	1,306	550	1,475	18
Región Ozama	3,493,282	319,130	319,967	303,597	339,370	319,416	568,982	462,217	382,145	146,692	331,725	41
Sí lo utilizó	2,933,657	231,681	270,303	272,225	308,199	288,743	514,973	411,444	322,311	114,829	198,949	0
No lo utilizó	465,224	75,101	43,720	26,481	24,909	24,459	43,420	41,171	49,545	26,709	109,706	3
No sabe	84,110	11,603	5,271	4,138	5,318	5,317	9,006	8,228	9,081	4,626	21,521	1
No declarado	10,291	745	673	753	944	897	1,583	1,374	1,208	528	1,549	37
Hombres	1,674,574	163,120	162,614	151,446	165,691	151,564	268,243	219,494	180,190	67,907	144,276	29
Sí lo utilizó	1,404,717	117,864	136,676	135,026	149,771	136,258	241,004	193,312	150,892	53,225	90,689	0
No lo utilizó	223,548	38,796	22,740	13,854	12,715	11,990	21,587	20,984	24,118	12,247	44,516	1
No sabe	40,538	6,068	2,843	2,177	2,724	2,794	4,736	4,370	4,479	2,118	8,228	1
No declarado	5,771	392	355	389	481	522	916	828	701	317	843	27
Mujeres	1,818,708	156,010	157,353	152,151	173,679	167,852	300,739	242,723	201,955	78,785	187,449	12
Sí lo utilizó	1,528,940	113,817	133,627	137,199	158,428	152,485	273,969	218,132	171,419	61,604	108,260	0
No lo utilizó	241,676	36,305	20,980	12,627	12,194	12,469	21,833	20,187	25,427	14,462	65,190	2
No sabe	43,572	5,535	2,428	1,961	2,594	2,523	4,270	3,858	4,602	2,508	13,293	0
No declarado	4,520	353	318	364	463	375	667	546	507	211	706	10
Distrito Nacional	956,569	76,358	77,923	75,869	88,557	84,274	153,941	127,181	111,678	45,590	115,194	4
Sí lo utilizó	824,719	58,836	68,115	69,524	81,751	77,700	141,865	115,848	97,068	37,717	76,295	0
No lo utilizó	106,398	14,817	8,454	5,068	5,041	5,018	9,361	8,987	11,815	6,390	31,447	0
No sabe	20,734	2,412	1,033	814	1,250	1,155	2,150	1,868	2,317	1,210	6,525	0
No declarado	4,718	293	321	463	515	401	565	478	478	273	927	4
Hombres	453,374	38,812	39,429	37,900	43,400	40,394	72,394	59,872	52,286	20,867	48,019	1
Sí lo utilizó	391,236	29,741	34,361	34,567	39,863	37,015	66,256	53,942	45,007	17,188	33,296	0
No lo utilizó	49,781	7,686	4,348	2,649	2,625	2,510	4,683	4,625	5,806	2,954	11,895	0
No sabe	9,717	1,223	553	451	644	617	1,149	1,008	1,195	557	2,320	0
No declarado	2,640	162	167	233	268	252	306	297	278	168	508	1

Cuadro 12, continuación...

Región, provincia, municipio, sexo y uso de internet en los 3 meses anteriores al censo	Población de 5 años y más										No declarado	
	Total	5-9	10-14	15-19	20-24	25-29	30-39	40-49	50-59	60-64		65 y más
Mujeres	503,195	37,546	38,494	37,969	45,157	43,880	81,547	67,309	59,392	24,723	67,175	3
Sí lo utilizó	433,483	29,095	33,754	34,957	41,888	40,685	75,609	61,906	52,061	20,529	42,999	0
No lo utilizó	56,617	7,131	4,106	2,419	2,416	2,508	4,678	4,362	6,009	3,436	19,552	0
No sabe	11,017	1,189	480	363	606	538	1,001	860	1,122	653	4,205	0
No declarado	2,078	131	154	230	247	149	259	181	200	105	419	3
Santo Domingo	2,536,713	242,772	242,044	227,728	250,813	235,142	415,041	335,036	270,467	101,102	216,531	37
Sí lo utilizó	2,108,938	172,845	202,188	202,701	226,448	211,043	373,108	295,596	225,243	77,112	122,654	0
No lo utilizó	358,826	60,284	35,266	21,413	19,868	19,441	34,059	32,184	37,730	20,319	78,259	3
No sabe	63,376	9,191	4,238	3,324	4,068	4,162	6,856	6,360	6,764	3,416	14,996	1
No declarado	5,573	452	352	290	429	496	1,018	896	730	255	622	33
Hombres	1,221,200	124,308	123,185	113,546	122,291	111,170	195,849	159,622	127,904	47,040	96,257	28
Sí lo utilizó	1,013,481	88,123	102,315	100,459	109,908	99,243	174,748	139,370	105,885	36,037	57,393	0
No lo utilizó	173,767	31,110	18,392	11,205	10,090	9,480	16,904	16,359	18,312	9,293	32,621	1
No sabe	30,821	4,845	2,290	1,726	2,080	2,177	3,587	3,362	3,284	1,561	5,908	1
No declarado	3,131	230	188	156	213	270	610	531	423	149	335	26
Mujeres	1,315,513	118,464	118,859	114,182	128,522	123,972	219,192	175,414	142,563	54,062	120,274	9
Sí lo utilizó	1,095,457	84,722	99,873	102,242	116,540	111,800	198,360	156,226	119,358	41,075	65,261	0
No lo utilizó	185,059	29,174	16,874	10,208	9,778	9,961	17,155	15,825	19,418	11,026	45,638	2
No sabe	32,555	4,346	1,948	1,598	1,988	1,985	3,269	2,998	3,480	1,855	9,088	0
No declarado	2,442	222	164	134	216	226	408	365	307	106	287	7
Santo Domingo Este	948,656	83,604	84,202	81,752	89,936	85,137	152,631	125,931	108,288	42,348	94,826	1
Sí lo utilizó	813,227	63,215	73,050	75,123	83,041	78,101	140,027	113,782	93,530	34,230	59,128	0
No lo utilizó	108,451	16,806	9,438	5,368	5,200	5,165	9,494	9,370	11,768	6,664	29,178	0
No sabe	23,575	3,242	1,441	1,052	1,422	1,567	2,544	2,315	2,559	1,308	6,124	1
No declarado	3,403	341	273	209	273	304	566	464	431	146	396	0
Hombres	448,272	43,027	42,416	40,737	43,385	39,803	70,648	58,293	49,933	19,218	40,811	1
Sí lo utilizó	384,688	32,286	36,690	37,339	39,929	36,384	64,374	52,235	42,943	15,542	26,966	0
No lo utilizó	50,615	8,849	4,805	2,759	2,603	2,506	4,575	4,607	5,509	3,001	11,401	0
No sabe	11,137	1,718	780	528	722	756	1,344	1,192	1,256	599	2,241	1
No declarado	1,832	174	141	111	131	157	355	259	225	76	203	0
Mujeres	500,384	40,577	41,786	41,015	46,551	45,334	81,983	67,638	58,355	23,130	54,015	0
Sí lo utilizó	428,539	30,929	36,360	37,784	43,112	41,717	75,653	61,547	50,587	18,688	32,162	0
No lo utilizó	57,836	7,957	4,633	2,609	2,597	2,659	4,919	4,763	6,259	3,663	17,777	0
No sabe	12,438	1,524	661	524	700	811	1,200	1,123	1,303	709	3,883	0
No declarado	1,571	167	132	98	142	147	211	205	206	70	193	0
Santo Domingo Oeste	377,585	34,535	35,376	33,185	37,398	35,176	64,349	52,078	39,661	14,464	31,360	3
Sí lo utilizó	320,188	25,272	30,161	29,563	33,957	31,861	58,388	46,673	34,200	11,462	18,651	0
No lo utilizó	47,655	7,940	4,608	3,037	2,759	2,639	4,750	4,283	4,498	2,529	10,611	1
No sabe	9,002	1,275	569	543	624	610	1,048	993	883	437	2,020	0
No declarado	740	48	38	42	58	66	163	129	80	36	78	2

Cuadro 12, continuación...

Región, provincia, municipio, sexo y uso de internet en los 3 meses anteriores al censo	Población de 5 años y más											No declarado
	Total	5-9	10-14	15-19	20-24	25-29	30-39	40-49	50-59	60-64	65 y más	
Hombres	180,185	17,629	17,987	16,254	18,200	16,431	29,929	24,772	18,625	6,694	13,662	2
Sí lo utilizó	152,815	12,931	15,214	14,378	16,471	14,844	27,035	22,014	15,964	5,385	8,579	0
No lo utilizó	22,602	3,983	2,453	1,572	1,403	1,230	2,298	2,146	2,188	1,076	4,252	1
No sabe	4,342	690	294	279	294	323	511	529	423	205	794	0
No declarado	426	25	26	25	32	34	85	83	50	28	37	1
Mujeres	197,400	16,906	17,389	16,931	19,198	18,745	34,420	27,306	21,036	7,770	17,698	1
Sí lo utilizó	167,373	12,341	14,947	15,185	17,486	17,017	31,353	24,659	18,236	6,077	10,072	0
No lo utilizó	25,053	3,957	2,155	1,465	1,356	1,409	2,452	2,137	2,310	1,453	6,359	0
No sabe	4,660	585	275	264	330	287	537	464	460	232	1,226	0
No declarado	314	23	12	17	26	32	78	46	30	8	41	1
Santo Domingo Norte	615,122	60,991	60,093	56,632	62,504	58,009	102,676	80,583	62,415	23,469	47,750	0
Sí lo utilizó	496,213	41,985	48,195	49,004	55,216	50,849	90,269	69,131	49,905	16,913	24,746	0
No lo utilizó	102,355	16,764	10,656	6,635	6,149	6,055	10,498	9,697	10,727	5,673	19,501	0
No sabe	15,998	2,232	1,239	990	1,108	1,060	1,787	1,613	1,690	854	3,425	0
No declarado	556	10	3	3	31	45	122	142	93	29	78	0
Hombres	300,838	31,220	31,063	28,455	30,733	27,972	49,577	39,258	29,749	11,038	21,773	0
Sí lo utilizó	241,674	21,348	24,764	24,415	26,909	24,299	43,189	33,213	23,623	8,054	11,860	0
No lo utilizó	50,902	8,673	5,608	3,517	3,222	3,071	5,374	5,105	5,270	2,579	8,483	0
No sabe	7,930	1,193	689	523	590	574	945	858	793	384	1,381	0
No declarado	332	6	2	0	12	28	69	82	63	21	49	0
Mujeres	314,284	29,771	29,030	28,177	31,771	30,037	53,099	41,325	32,666	12,431	25,977	0
Sí lo utilizó	254,539	20,637	23,431	24,589	28,307	26,550	47,080	35,918	26,282	8,859	12,886	0
No lo utilizó	51,453	8,091	5,048	3,118	2,927	2,984	5,124	4,592	5,457	3,094	11,018	0
No sabe	8,068	1,039	550	467	518	486	842	755	897	470	2,044	0
No declarado	224	4	1	3	19	17	53	60	30	8	29	0
Boca Chica	151,464	16,229	15,907	14,424	15,556	14,612	23,655	18,530	16,229	5,543	10,779	0
Sí lo utilizó	116,988	9,861	12,231	12,200	13,473	12,528	20,388	15,341	12,211	3,725	5,030	0
No lo utilizó	29,564	5,475	3,304	1,956	1,778	1,744	2,752	2,697	3,427	1,569	4,862	0
No sabe	4,722	889	363	262	291	322	474	462	557	239	863	0
No declarado	190	4	9	6	14	18	41	30	34	10	24	0
Hombres	73,633	8,250	8,141	7,256	7,456	6,889	11,135	8,735	7,888	2,799	5,084	0
Sí lo utilizó	56,564	4,961	6,219	6,079	6,396	5,843	9,564	7,166	5,891	1,879	2,566	0
No lo utilizó	14,612	2,831	1,741	1,026	904	864	1,302	1,294	1,694	797	2,159	0
No sabe	2,331	455	176	147	147	172	248	256	272	115	343	0
No declarado	126	3	5	4	9	10	21	19	31	8	16	0
Mujeres	77,831	7,979	7,766	7,168	8,100	7,723	12,520	9,795	8,341	2,744	5,695	0
Sí lo utilizó	60,424	4,900	6,012	6,121	7,077	6,685	10,824	8,175	6,320	1,846	2,464	0
No lo utilizó	14,952	2,644	1,563	930	874	880	1,450	1,403	1,733	772	2,703	0
No sabe	2,391	434	187	115	144	150	226	206	285	124	520	0
No declarado	64	1	4	2	5	8	20	11	3	2	8	0

Cuadro 12, continuación...

Región, provincia, municipio, sexo y uso de internet en los 3 meses anteriores al censo	Población de 5 años y más										No declarado	
	Total	5-9	10-14	15-19	20-24	25-29	30-39	40-49	50-59	60-64		65 y más
San Antonio de Guerra	53,789	5,503	5,614	4,791	5,185	5,007	8,628	6,830	5,606	2,037	4,588	0
Sí lo utilizó	41,181	3,708	4,552	4,120	4,547	4,315	7,272	5,686	4,133	1,238	1,610	0
No lo utilizó	10,911	1,623	972	611	542	590	1,168	982	1,227	679	2,517	0
No sabe	1,648	172	90	57	93	96	179	150	240	117	454	0
No declarado	49	0	0	3	3	6	9	12	6	3	7	0
Hombres	26,764	2,851	2,855	2,368	2,583	2,387	4,118	3,415	2,857	1,028	2,302	0
Sí lo utilizó	20,374	1,895	2,303	2,021	2,291	2,067	3,444	2,830	2,087	640	796	0
No lo utilizó	5,484	866	502	322	242	247	579	505	645	326	1,250	0
No sabe	873	90	50	23	49	67	88	74	121	59	252	0
No declarado	33	0	0	2	1	6	7	6	4	3	4	0
Mujeres	27,025	2,652	2,759	2,423	2,602	2,620	4,510	3,415	2,749	1,009	2,286	0
Sí lo utilizó	20,807	1,813	2,249	2,099	2,256	2,248	3,828	2,856	2,046	598	814	0
No lo utilizó	5,427	757	470	289	300	343	589	477	582	353	1,267	0
No sabe	775	82	40	34	44	29	91	76	119	58	202	0
No declarado	16	0	0	1	2	0	2	6	2	0	3	0
Los Alcañizos	305,885	32,608	32,127	29,019	31,494	29,158	49,325	39,971	30,055	10,448	21,680	0
Sí lo utilizó	253,172	22,328	26,778	25,789	28,488	26,372	44,575	35,417	24,703	7,659	11,063	0
No lo utilizó	45,666	9,111	4,860	2,874	2,548	2,372	4,012	3,830	4,648	2,410	9,001	0
No sabe	6,640	1,133	465	334	427	383	654	648	644	359	1,593	0
No declarado	407	36	24	22	31	31	84	76	60	20	23	0
Hombres	149,823	16,625	16,207	14,509	15,666	13,891	23,773	19,560	14,727	4,909	9,956	0
Sí lo utilizó	123,946	11,420	13,396	12,813	14,141	12,526	21,309	17,200	12,063	3,642	5,436	0
No lo utilizó	22,350	4,620	2,535	1,510	1,280	1,141	2,057	1,956	2,296	1,103	3,852	0
No sabe	3,294	569	265	175	230	207	354	351	334	155	654	0
No declarado	233	16	11	11	15	17	53	53	34	9	14	0
Mujeres	156,062	15,983	15,920	14,510	15,828	15,267	25,552	20,411	15,328	5,539	11,724	0
Sí lo utilizó	129,226	10,908	13,382	12,976	14,347	13,846	23,266	18,217	12,640	4,017	5,627	0
No lo utilizó	23,316	4,491	2,325	1,364	1,268	1,231	1,955	1,874	2,352	1,307	5,149	0
No sabe	3,346	564	200	159	197	176	300	297	310	204	939	0
No declarado	174	20	13	11	16	14	31	23	26	11	9	0
Pedro Brand	84,212	9,302	8,725	7,925	8,740	8,043	13,777	11,113	8,213	2,793	5,548	33
Sí lo utilizó	67,969	6,476	7,221	6,902	7,726	7,017	12,189	9,566	6,561	1,885	2,426	0
No lo utilizó	14,224	2,565	1,428	932	892	876	1,385	1,325	1,435	795	2,589	2
No sabe	1,791	248	71	86	103	124	170	179	191	102	517	0
No declarado	228	13	5	5	19	26	33	43	26	11	16	31
Hombres	41,685	4,706	4,516	3,967	4,268	3,797	6,669	5,589	4,125	1,354	2,669	25
Sí lo utilizó	33,420	3,282	3,729	3,414	3,771	3,280	5,833	4,712	3,314	895	1,190	0
No lo utilizó	7,202	1,288	748	499	436	421	719	746	710	411	1,224	0
No sabe	914	130	36	51	48	78	97	102	85	44	243	0
No declarado	149	6	3	3	13	18	20	29	16	4	12	25

Cuadro 12, continuación...

Región, provincia, municipio, sexo y uso de internet en los 3 meses anteriores al censo	Población de 5 años y más											No declarado
	Total	5-9	10-14	15-19	20-24	25-29	30-39	40-49	50-59	60-64	65 y más	
Mujeres	42,527	4,596	4,209	3,958	4,472	4,246	7,108	5,524	4,088	1,439	2,879	8
Si lo utilizó	34,549	3,194	3,492	3,488	3,955	3,737	6,356	4,854	3,247	990	1,236	0
No lo utilizó	7,022	1,277	680	433	456	455	666	579	725	384	1,365	2
No sabe	877	118	35	35	55	46	73	77	106	58	274	0
No declarado	79	7	2	2	6	8	13	14	10	7	4	6
Región Cibao Norte	1,531,398	124,594	122,860	124,588	140,274	138,261	243,595	208,992	185,469	70,375	172,348	42
Si lo utilizó	1,234,169	84,590	99,735	112,415	127,058	124,656	218,525	182,079	149,537	50,329	85,245	0
No lo utilizó	248,324	34,737	20,603	10,032	10,469	10,815	19,872	22,129	29,925	16,843	72,899	0
No sabe	45,204	5,078	2,354	1,918	2,512	2,515	4,567	4,240	5,483	2,964	13,573	0
No declarado	3,701	189	168	223	235	275	631	544	524	239	631	42
Hombres	758,969	64,093	63,099	63,592	70,276	68,987	120,370	103,132	91,300	34,419	79,662	39
Si lo utilizó	601,559	43,183	50,618	56,636	63,003	61,212	105,586	87,151	71,323	23,778	39,069	0
No lo utilizó	131,365	18,100	11,140	5,733	5,782	6,148	11,640	13,150	16,633	8,952	34,087	0
No sabe	23,858	2,706	1,256	1,086	1,368	1,445	2,731	2,504	3,040	1,562	6,160	0
No declarado	2,187	104	85	137	123	182	413	327	304	127	346	39
Mujeres	772,429	60,501	59,761	60,996	69,998	69,274	123,225	105,860	94,169	35,956	92,686	3
Si lo utilizó	632,610	41,407	49,117	55,779	64,055	63,444	112,939	94,928	78,214	26,551	46,176	0
No lo utilizó	116,959	16,637	9,463	4,299	4,687	4,667	8,232	8,979	13,292	7,891	38,812	0
No sabe	21,346	2,372	1,098	832	1,144	1,070	1,836	1,736	2,443	1,402	7,413	0
No declarado	1,514	85	83	86	112	93	218	217	220	112	285	3
Españil	223,528	17,436	17,249	18,083	20,033	19,894	35,335	29,958	27,557	10,682	27,301	0
Si lo utilizó	166,327	11,634	13,405	15,717	17,299	17,054	29,904	24,180	19,928	6,561	10,645	0
No lo utilizó	48,375	5,060	3,371	1,972	2,192	2,365	4,409	4,801	6,443	3,539	14,223	0
No sabe	8,377	727	468	380	526	429	936	896	1,106	557	2,352	0
No declarado	449	15	5	14	16	46	86	81	80	25	81	0
Hombres	113,157	8,895	8,830	9,424	10,316	10,413	18,177	15,413	13,848	5,226	12,615	0
Si lo utilizó	81,841	5,819	6,738	8,056	8,704	8,649	14,834	11,786	9,447	3,087	4,721	0
No lo utilizó	26,515	2,686	1,855	1,151	1,304	1,474	2,761	3,020	3,742	1,823	6,699	0
No sabe	4,515	379	237	205	298	260	529	548	616	302	1,141	0
No declarado	286	11	0	12	10	30	53	59	43	14	54	0
Mujeres	110,371	8,541	8,419	8,659	9,717	9,481	17,158	14,545	13,709	5,456	14,686	0
Si lo utilizó	84,486	5,815	6,667	7,661	8,595	8,405	15,070	12,394	10,481	3,474	5,924	0
No lo utilizó	21,860	2,374	1,516	821	888	891	1,648	1,781	2,701	1,716	7,524	0
No sabe	3,862	348	231	175	228	169	407	348	490	255	1,211	0
No declarado	163	4	5	2	6	16	33	22	37	11	27	0
Moca	152,188	11,384	11,349	12,206	13,823	13,693	24,262	20,596	18,969	7,298	18,608	0
Si lo utilizó	115,771	7,961	9,012	10,828	12,071	11,879	20,855	16,884	14,001	4,627	7,653	0
No lo utilizó	30,100	2,916	1,976	1,079	1,346	1,465	2,649	3,022	4,094	2,269	9,284	0
No sabe	6,112	501	361	297	402	329	716	641	828	390	1,647	0
No declarado	205	6	0	2	4	20	42	49	46	12	24	0

Cuadro 12, continuación...

Región, provincia, municipio, sexo y uso de internet en los 3 meses anteriores al censo	Población de 5 años y más										No declarado	
	Total	5-9	10-14	15-19	20-24	25-29	30-39	40-49	50-59	60-64		65 y más
Hombres	76,975	5,806	5,845	6,363	7,160	7,198	12,616	10,654	9,466	3,501	8,366	0
Sí lo utilizó	57,092	4,008	4,547	5,578	6,121	6,003	10,465	8,272	6,599	2,134	3,365	0
No lo utilizó	16,450	1,536	1,122	625	812	978	1,712	1,947	2,379	1,152	4,187	0
No sabe	3,297	257	176	158	225	202	416	393	462	207	801	0
No declarado	136	5	0	2	2	15	23	42	26	8	13	0
Mujeres	75,213	5,578	5,504	5,843	6,663	6,495	11,646	9,942	9,503	3,797	10,242	0
Sí lo utilizó	58,679	3,953	4,465	5,250	5,950	5,876	10,390	8,612	7,402	2,493	4,288	0
No lo utilizó	13,650	1,380	854	454	534	487	937	1,075	1,715	1,117	5,097	0
No sabe	2,815	244	185	139	177	127	300	248	366	183	846	0
No declarado	69	1	0	0	2	5	19	7	20	4	11	0
Cayetano Germosén	7,452	557	503	563	656	776	1,221	860	999	367	950	0
Sí lo utilizó	5,387	339	394	496	546	645	1,021	695	723	204	324	0
No lo utilizó	1,927	207	104	66	105	129	186	150	246	152	582	0
No sabe	136	11	5	1	5	1	14	14	30	11	44	0
No declarado	2	0	0	0	0	1	0	1	0	0	0	0
Hombres	3,859	288	238	303	369	399	666	442	502	205	447	0
Sí lo utilizó	2,729	174	191	264	304	329	541	333	344	101	148	0
No lo utilizó	1,058	108	44	39	63	68	121	97	141	96	281	0
No sabe	71	6	3	0	2	1	4	12	17	8	18	0
No declarado	1	0	0	0	0	1	0	0	0	0	0	0
Mujeres	3,593	269	265	260	287	377	555	418	497	162	503	0
Sí lo utilizó	2,658	165	203	232	242	316	480	362	379	103	176	0
No lo utilizó	869	99	60	27	42	61	65	53	105	56	301	0
No sabe	65	5	2	1	3	0	10	2	13	3	26	0
No declarado	1	0	0	0	0	0	0	1	0	0	0	0
Gaspar Hernández	37,780	3,376	3,369	3,152	3,177	3,208	5,894	5,046	4,360	1,761	4,437	0
Sí lo utilizó	27,480	2,112	2,592	2,627	2,711	2,719	4,906	4,042	3,063	1,061	1,647	0
No lo utilizó	9,013	1,166	720	469	386	412	829	830	1,145	603	2,453	0
No sabe	1,193	91	57	54	73	65	143	160	139	93	318	0
No declarado	94	7	0	2	7	12	16	14	13	4	19	0
Hombres	19,096	1,721	1,719	1,645	1,620	1,674	2,835	2,525	2,257	866	2,234	0
Sí lo utilizó	13,336	1,038	1,297	1,323	1,333	1,395	2,274	1,935	1,483	505	753	0
No lo utilizó	5,059	636	390	292	235	233	468	497	691	315	1,302	0
No sabe	638	43	32	28	45	38	83	85	77	44	163	0
No declarado	63	4	0	2	7	8	10	8	6	2	16	0
Mujeres	18,684	1,655	1,650	1,507	1,557	1,534	3,059	2,521	2,103	895	2,203	0
Sí lo utilizó	14,144	1,074	1,295	1,304	1,378	1,324	2,632	2,107	1,580	556	894	0
No lo utilizó	3,954	530	330	177	151	179	361	333	454	288	1,151	0
No sabe	555	48	25	26	28	27	60	75	62	49	155	0
No declarado	31	3	0	0	0	4	6	6	7	2	3	0

Cuadro 12, continuación...

Región, provincia, municipio, sexo y uso de internet en los 3 meses anteriores al censo	Población de 5 años y más										No declarado	
	Total	5-9	10-14	15-19	20-24	25-29	30-39	40-49	50-59	60-64		65 y más
Jamao al Norte	7,413	602	642	606	622	562	1,104	983	930	356	1,006	0
Sí lo utilizó	4,915	339	419	493	532	465	875	708	612	188	284	0
No lo utilizó	2,287	250	214	105	81	91	209	256	287	150	644	0
No sabe	199	13	9	6	9	6	16	17	28	17	78	0
No declarado	12	0	0	2	0	0	4	2	3	1	0	0
Hombres	3,831	331	334	299	293	284	583	519	494	191	503	0
Sí lo utilizó	2,393	176	217	238	229	231	418	347	305	104	128	0
No lo utilizó	1,319	143	114	57	56	52	152	159	173	77	336	0
No sabe	111	12	3	2	8	1	9	12	15	10	39	0
No declarado	8	0	0	2	0	0	4	1	1	0	0	0
Mujeres	3,582	271	308	307	329	278	521	464	436	165	503	0
Sí lo utilizó	2,522	163	202	255	303	234	457	361	307	84	156	0
No lo utilizó	968	107	100	48	25	39	57	97	114	73	308	0
No sabe	88	1	6	4	1	5	7	5	13	7	39	0
No declarado	4	0	0	0	0	0	0	1	2	1	0	0
San Víctor	18,695	1,517	1,386	1,556	1,755	1,655	2,854	2,473	2,299	900	2,300	0
Sí lo utilizó	12,774	883	988	1,273	1,439	1,346	2,247	1,851	1,529	481	737	0
No lo utilizó	5,048	521	357	253	274	268	536	543	671	365	1,260	0
No sabe	737	111	36	22	37	28	47	64	81	46	265	0
No declarado	136	2	5	8	5	13	24	15	18	8	38	0
Hombres	9,396	749	694	814	874	858	1,477	1,273	1,129	463	1,065	0
Sí lo utilizó	6,291	423	486	653	717	691	1,136	899	716	243	327	0
No lo utilizó	2,629	263	185	138	138	143	308	320	358	183	593	0
No sabe	398	61	23	17	18	18	17	46	45	33	120	0
No declarado	78	2	0	6	1	6	16	8	10	4	25	0
Mujeres	9,299	768	692	742	881	797	1,377	1,200	1,170	437	1,235	0
Sí lo utilizó	6,483	460	502	620	722	655	1,111	952	813	238	410	0
No lo utilizó	2,419	258	172	115	136	125	228	223	313	182	667	0
No sabe	339	50	13	33	19	10	30	18	36	13	145	0
No declarado	58	0	5	2	4	7	8	7	8	4	13	0
Puerto Plata	314,664	25,956	26,270	25,876	26,667	26,115	48,774	41,703	40,605	15,679	37,018	1
Sí lo utilizó	244,993	17,729	21,315	22,869	23,587	22,876	42,775	35,067	31,526	10,719	16,530	0
No lo utilizó	57,660	7,139	4,403	2,479	2,436	2,491	4,685	5,462	7,503	4,150	16,912	0
No sabe	10,833	1,005	461	443	558	665	1,126	1,021	1,413	734	3,407	0
No declarado	1,178	83	91	85	86	83	188	153	163	76	169	1
Hombres	156,590	13,294	13,556	13,273	13,448	12,879	23,628	20,369	20,157	7,964	18,021	1
Sí lo utilizó	119,372	8,986	10,899	11,562	11,753	11,083	20,150	16,550	15,171	5,259	7,959	0
No lo utilizó	30,769	3,704	2,363	1,438	1,340	1,408	2,667	3,141	4,120	2,280	8,308	0
No sabe	5,791	558	248	239	302	340	688	599	777	380	1,660	0
No declarado	658	46	46	34	53	48	123	79	89	45	94	1

Cuadro 12, continuación...

Región, provincia, municipio, sexo y uso de internet en los 3 meses anteriores al censo	Población de 5 años y más										No declarado	
	Total	5-9	10-14	15-19	20-24	25-29	30-39	40-49	50-59	60-64		65 y más
Mujeres	158,074	12,662	12,714	12,603	13,219	13,236	25,146	21,334	20,448	7,715	18,997	0
Sí lo utilizó	125,621	8,743	10,416	11,307	11,834	11,793	22,625	18,517	16,355	5,460	8,571	0
No lo utilizó	26,891	3,435	2,040	1,041	1,096	2,018	2,321	2,321	3,383	1,870	8,604	0
No sabe	5,042	447	213	204	256	325	438	422	636	354	1,747	0
No declarado	520	37	45	51	33	35	65	74	74	31	75	0
Puerto Plata	151,006	12,391	12,544	12,636	12,786	12,585	24,154	20,599	19,880	7,291	16,139	1
Sí lo utilizó	122,796	8,735	10,478	11,372	11,617	11,358	21,742	17,894	16,304	5,263	8,033	0
No lo utilizó	22,733	3,103	1,824	994	901	1,823	2,143	2,849	2,849	1,637	6,518	0
No sabe	4,814	498	202	211	222	234	479	475	640	345	1,508	0
No declarado	663	55	40	59	46	52	110	87	87	46	80	1
Hombres	73,619	6,334	6,517	6,380	6,417	6,153	11,466	9,741	9,598	3,543	7,469	1
Sí lo utilizó	59,158	4,461	5,394	5,657	5,805	5,478	10,095	8,237	7,711	2,518	3,802	0
No lo utilizó	11,652	1,576	997	584	475	545	1,006	1,197	1,499	836	2,937	0
No sabe	2,453	268	107	117	111	102	298	265	339	166	680	0
No declarado	356	29	19	22	26	28	67	42	49	23	50	1
Mujeres	77,387	6,057	6,027	6,256	6,369	6,432	12,688	10,858	10,282	3,748	8,670	0
Sí lo utilizó	63,638	4,274	5,084	5,715	5,812	5,880	11,647	9,657	8,593	2,745	4,231	0
No lo utilizó	11,081	1,527	827	410	426	396	817	946	1,350	801	3,581	0
No sabe	2,361	230	95	94	111	132	181	210	301	179	828	0
No declarado	307	26	21	37	20	24	43	45	38	23	30	0
Altamira	16,667	1,180	1,183	1,103	1,193	1,173	2,182	2,081	2,441	998	3,133	0
Sí lo utilizó	10,950	715	916	977	1,022	995	1,792	1,579	1,578	500	876	0
No lo utilizó	5,168	445	255	111	153	162	357	466	792	445	1,982	0
No sabe	498	18	12	12	17	11	26	21	65	49	267	0
No declarado	51	2	0	3	1	5	7	15	6	4	8	0
Hombres	8,639	594	646	578	597	593	1,105	1,080	1,304	532	1,610	0
Sí lo utilizó	5,443	337	493	499	503	487	861	768	791	254	450	0
No lo utilizó	2,881	249	145	67	83	97	219	291	473	246	1,011	0
No sabe	284	7	8	9	10	7	22	13	37	29	142	0
No declarado	31	1	0	3	1	2	3	8	3	3	7	0
Mujeres	8,028	586	537	525	596	580	1,077	1,001	1,137	466	1,523	0
Sí lo utilizó	5,507	378	423	478	519	508	931	811	787	246	426	0
No lo utilizó	2,287	196	110	44	70	65	138	175	319	199	971	0
No sabe	214	11	4	3	7	4	4	8	28	20	125	0
No declarado	20	1	0	0	0	3	4	7	3	1	1	0
Guananico	6,090	449	481	427	405	448	882	771	873	373	981	0
Sí lo utilizó	4,507	345	399	373	363	409	790	645	630	219	334	0
No lo utilizó	1,338	98	76	50	33	30	82	105	216	132	516	0
No sabe	233	6	5	3	8	9	9	17	25	22	129	0
No declarado	12	0	1	1	1	0	1	4	2	0	2	0

Cuadro 12, continuación...

Región, provincia, municipio, sexo y uso de internet en los 3 meses anteriores al censo	Población de 5 años y más										No declarado	
	Total	5-9	10-14	15-19	20-24	25-29	30-39	40-49	50-59	60-64		65 y más
Hombres	3,159	231	256	236	224	226	444	392	441	204	505	0
Sí lo utilizó	2,274	178	219	207	195	209	385	326	288	115	152	0
No lo utilizó	745	52	34	29	23	10	51	54	132	79	281	0
No sabe	134	1	3	0	5	7	7	10	20	10	71	0
No declarado	6	0	0	0	1	0	1	2	1	0	1	0
Mujeres	2,931	218	225	191	181	222	438	379	432	169	476	0
Sí lo utilizó	2,233	167	180	166	168	200	405	319	342	104	182	0
No lo utilizó	593	46	42	21	10	20	31	51	84	53	235	0
No sabe	99	5	2	3	3	2	2	7	5	12	58	0
No declarado	6	0	1	1	0	0	0	2	1	0	1	0
Imbert	21,349	1,638	1,669	1,685	1,762	1,625	3,112	2,715	2,859	1,175	3,109	0
Sí lo utilizó	15,974	1,157	1,396	1,511	1,535	1,410	2,718	2,188	2,061	755	1,243	0
No lo utilizó	4,491	412	265	162	198	182	337	442	671	342	1,480	0
No sabe	858	67	8	11	29	29	53	78	126	77	380	0
No declarado	26	2	0	1	0	4	4	7	1	1	6	0
Hombres	10,649	831	900	841	902	812	1,542	1,303	1,414	562	1,542	0
Sí lo utilizó	7,735	586	746	754	772	702	1,291	1,010	951	338	585	0
No lo utilizó	2,422	204	150	82	110	91	205	242	393	185	760	0
No sabe	476	40	4	5	20	17	42	47	69	38	194	0
No declarado	16	1	0	0	0	2	4	4	1	1	3	0
Mujeres	10,700	807	769	844	860	813	1,570	1,412	1,445	613	1,567	0
Sí lo utilizó	8,239	571	650	757	763	708	1,427	1,178	1,110	417	658	0
No lo utilizó	2,069	208	115	80	88	91	132	200	278	157	720	0
No sabe	382	27	4	6	9	12	11	31	57	39	186	0
No declarado	10	1	0	1	0	2	0	3	0	0	3	0
Los Hidalgos	12,611	1,058	1,027	877	962	905	1,824	1,583	1,652	700	2,023	0
Sí lo utilizó	8,725	716	829	752	815	731	1,513	1,190	1,084	426	669	0
No lo utilizó	3,274	305	159	87	109	127	244	321	477	252	1,193	0
No sabe	580	37	39	37	37	43	61	65	85	21	155	0
No declarado	32	0	0	1	1	4	6	7	6	1	6	0
Hombres	6,630	564	544	480	509	464	912	885	855	365	1,052	0
Sí lo utilizó	4,385	381	431	399	431	355	720	617	526	197	328	0
No lo utilizó	1,898	171	91	63	53	76	158	219	270	156	641	0
No sabe	330	12	22	17	24	29	33	47	55	11	80	0
No declarado	17	0	0	1	1	4	1	2	4	1	3	0
Mujeres	5,981	494	483	397	453	441	912	698	797	335	971	0
Sí lo utilizó	4,340	335	398	353	384	376	793	573	558	229	341	0
No lo utilizó	1,376	134	68	24	56	51	86	102	207	96	552	0
No sabe	250	25	17	20	13	14	28	18	30	10	75	0
No declarado	15	0	0	0	0	0	5	5	2	0	3	0

Cuadro 12, continuación...

Región, provincia, municipio, sexo y uso de internet en los 3 meses anteriores al censo	Población de 5 años y más											No declarado
	Total	5-9	10-14	15-19	20-24	25-29	30-39	40-49	50-59	60-64	65 y más	
Luperón	16,305	1,288	1,328	1,282	1,308	1,273	2,237	2,093	2,046	982	2,468	0
Sí lo utilizó	12,232	966	1,123	1,155	1,102	1,091	1,904	1,662	1,523	616	1,090	0
No lo utilizó	3,378	286	183	112	156	148	269	366	435	307	1,116	0
No sabe	638	36	21	14	45	32	57	62	79	50	242	0
No declarado	57	0	1	1	5	2	7	3	9	9	20	0
Hombres	8,534	682	678	712	671	700	1,166	1,100	1,068	526	1,231	0
Sí lo utilizó	6,215	501	581	632	555	580	966	834	765	290	511	0
No lo utilizó	1,929	154	90	71	92	92	164	230	251	206	579	0
No sabe	360	27	7	8	21	26	31	35	46	24	135	0
No declarado	30	0	0	1	3	2	5	1	6	6	6	0
Mujeres	7,771	606	650	570	637	573	1,071	993	978	456	1,237	0
Sí lo utilizó	6,017	465	542	523	547	511	938	828	758	326	579	0
No lo utilizó	1,449	132	93	41	64	56	105	136	184	101	537	0
No sabe	278	9	14	6	24	6	26	27	33	26	107	0
No declarado	27	0	1	0	2	0	2	2	3	3	14	0
Sosúa	52,579	4,580	4,887	4,590	4,771	4,709	8,742	7,097	6,198	2,334	4,671	0
Sí lo utilizó	42,819	3,149	3,882	4,053	4,283	4,204	7,749	6,213	5,034	1,759	2,493	0
No lo utilizó	7,909	1,224	848	443	384	405	749	689	909	475	1,783	0
No sabe	1,591	190	111	77	78	89	207	176	215	91	357	0
No declarado	260	17	46	17	26	11	37	19	40	9	38	0
Hombres	25,875	2,313	2,392	2,356	2,332	2,251	4,120	3,426	3,098	1,272	2,315	0
Sí lo utilizó	20,827	1,582	1,886	2,068	2,054	1,981	3,595	2,920	2,520	951	1,270	0
No lo utilizó	4,042	602	421	241	214	216	395	394	449	259	851	0
No sabe	859	120	60	41	46	47	103	102	110	55	175	0
No declarado	147	9	25	6	18	7	27	10	19	7	19	0
Mujeres	26,704	2,267	2,495	2,234	2,439	2,458	4,622	3,671	3,100	1,062	2,356	0
Sí lo utilizó	21,992	1,567	1,996	1,985	2,229	2,223	4,154	3,293	2,514	808	1,223	0
No lo utilizó	3,867	622	427	202	170	189	354	295	460	216	932	0
No sabe	732	70	51	36	32	42	104	74	105	36	182	0
No declarado	113	8	21	11	8	4	10	9	21	2	19	0
Villa Isabela	18,710	1,701	1,426	1,579	1,618	1,708	2,689	2,264	2,265	950	2,510	0
Sí lo utilizó	12,745	959	1,057	1,285	1,250	1,211	2,052	1,684	1,618	618	1,011	0
No lo utilizó	4,749	634	323	230	260	297	429	469	536	284	1,287	0
No sabe	1,160	106	44	62	104	195	195	103	103	44	204	0
No declarado	56	2	2	2	4	5	13	8	8	4	8	0
Hombres	9,873	871	753	836	858	873	1,463	1,202	1,194	507	1,316	0
Sí lo utilizó	6,430	453	551	667	647	613	1,052	863	806	306	472	0
No lo utilizó	2,727	355	175	135	154	165	266	262	316	172	727	0
No sabe	677	62	26	33	55	92	133	69	68	27	112	0
No declarado	39	1	1	1	2	3	12	8	4	2	5	0

Cuadro 12, continuación...

Región, provincia, municipio, sexo y uso de internet en los 3 meses anteriores al censo	Población de 5 años y más										No declarado	
	Total	5-9	10-14	15-19	20-24	25-29	30-39	40-49	50-59	60-64		65 y más
Mujeres	8,837	830	673	743	760	835	1,226	1,062	1,071	443	1,194	0
Sí lo utilizó	6,315	506	506	618	603	598	1,000	821	812	312	539	0
No lo utilizó	2,022	279	148	95	106	132	163	207	220	112	560	0
No sabe	483	44	18	29	49	103	62	34	35	17	92	0
No declarado	17	1	1	1	2	2	1	0	4	2	3	0
Villa Montellano	19,347	1,671	1,725	1,697	1,862	1,689	2,952	2,500	2,391	876	1,984	0
Sí lo utilizó	14,245	987	1,235	1,391	1,600	1,467	2,515	2,012	1,694	563	781	0
No lo utilizó	4,620	632	470	290	242	199	395	461	618	276	1,037	0
No sabe	461	47	19	16	18	23	39	24	75	35	165	0
No declarado	21	5	1	0	2	0	3	3	4	2	1	0
Hombres	9,612	874	870	854	938	807	1,410	1,240	1,185	453	981	0
Sí lo utilizó	6,905	507	598	679	791	678	1,185	975	813	290	389	0
No lo utilizó	2,473	341	260	166	136	116	203	252	337	141	521	0
No sabe	218	21	11	9	10	13	19	11	33	20	71	0
No declarado	16	5	1	0	1	0	3	2	2	2	0	0
Mujeres	9,735	797	855	843	924	882	1,542	1,260	1,206	423	1,003	0
Sí lo utilizó	7,340	480	637	712	809	789	1,330	1,037	881	273	392	0
No lo utilizó	2,147	291	210	124	106	83	192	209	281	135	516	0
No sabe	243	26	8	7	8	10	20	13	42	15	94	0
No declarado	5	0	0	0	1	0	0	1	2	0	1	0
Santiago	993,206	81,202	79,341	80,629	93,574	92,252	159,486	137,331	117,307	44,014	108,029	41
Sí lo utilizó	822,849	55,227	65,015	73,829	86,172	84,726	145,846	122,832	98,083	33,049	58,070	0
No lo utilizó	142,289	22,538	12,829	5,581	5,841	5,959	10,778	11,866	15,979	9,154	41,764	0
No sabe	25,994	3,346	1,425	1,095	1,428	1,421	2,505	2,323	2,964	1,673	7,814	0
No declarado	2,074	91	72	124	133	146	357	310	281	138	381	41
Hombres	489,222	41,904	40,713	40,895	46,512	45,695	78,565	67,350	57,295	21,229	49,026	38
Sí lo utilizó	400,346	28,378	32,981	37,018	42,546	41,480	70,602	58,815	46,705	15,432	26,389	0
No lo utilizó	74,081	11,710	6,922	3,144	3,138	3,266	6,212	6,989	8,771	4,849	19,080	0
No sabe	13,552	1,769	771	642	768	845	1,514	1,357	1,647	880	3,359	0
No declarado	1,243	47	39	91	60	104	237	189	172	68	198	38
Mujeres	503,984	39,298	38,628	39,734	47,062	46,557	80,921	69,981	60,012	22,785	59,003	3
Sí lo utilizó	422,503	26,849	32,034	36,811	43,626	43,246	75,244	64,017	51,378	17,617	31,681	0
No lo utilizó	68,208	10,828	5,907	2,437	2,703	2,693	4,566	4,877	7,208	4,305	22,684	0
No sabe	12,442	1,577	654	453	660	576	991	966	1,317	793	4,455	0
No declarado	831	44	33	33	73	42	120	121	109	70	183	3
Santiago	713,652	58,246	57,471	58,450	68,095	67,111	115,482	98,717	83,510	31,326	75,203	41
Sí lo utilizó	604,553	40,660	47,892	53,931	63,374	62,315	106,654	89,562	71,654	24,604	43,907	0
No lo utilizó	89,908	15,080	8,453	3,655	3,628	3,752	6,877	7,397	9,731	5,476	25,859	0
No sabe	17,728	2,430	1,063	783	999	937	1,701	1,550	1,965	1,141	5,159	0
No declarado	1,463	76	63	81	94	107	250	208	160	105	278	41

Cuadro 12, continuación...

Región, provincia, municipio, sexo y uso de internet en los 3 meses anteriores al censo	Población de 5 años y más										No declarado	
	Total	5-9	10-14	15-19	20-24	25-29	30-39	40-49	50-59	60-64		65 y más
Hombres	347,374	30,062	29,416	29,530	33,632	32,989	56,196	47,765	39,952	14,664	33,130	38
Sí lo utilizó	291,625	20,907	24,243	26,952	31,094	30,354	51,117	42,441	33,589	11,253	19,675	0
No lo utilizó	45,786	7,823	4,572	2,055	1,958	2,007	3,889	4,310	5,200	2,760	11,212	0
No sabe	9,094	1,292	570	468	529	554	1,021	881	1,071	600	2,108	0
No declarado	869	40	31	55	51	74	169	133	92	51	135	38
Mujeres	366,278	28,184	28,055	28,920	34,463	34,122	59,286	50,952	43,558	16,662	42,073	3
Sí lo utilizó	312,928	19,753	23,649	26,979	32,280	31,961	55,537	47,121	38,065	13,351	24,232	0
No lo utilizó	44,122	7,257	3,881	1,600	1,670	1,745	2,988	3,087	4,531	2,716	14,647	0
No sabe	8,634	1,138	493	315	470	383	680	669	894	541	3,051	0
No declarado	594	36	32	26	43	33	81	75	68	54	143	3
Bisón	44,932	4,253	3,693	3,785	4,566	4,282	7,082	5,916	4,970	1,811	4,574	0
Sí lo utilizó	34,292	2,543	2,798	3,229	3,908	3,654	6,020	4,905	3,858	1,223	2,154	0
No lo utilizó	9,032	1,520	837	461	563	491	885	846	942	488	1,999	0
No sabe	1,557	190	58	94	88	130	166	155	163	98	415	0
No declarado	51	0	0	1	7	7	11	10	7	2	6	0
Hombres	22,410	2,221	1,873	1,878	2,233	2,107	3,572	2,935	2,453	908	2,230	0
Sí lo utilizó	16,716	1,365	1,382	1,574	1,905	1,765	2,970	2,332	1,848	580	995	0
No lo utilizó	4,818	753	468	248	283	264	485	499	508	280	1,030	0
No sabe	841	103	23	55	43	72	106	99	91	47	202	0
No declarado	35	0	0	1	2	6	11	5	6	1	3	0
Mujeres	22,522	2,032	1,820	1,907	2,333	2,175	3,510	2,981	2,517	903	2,344	0
Sí lo utilizó	17,576	1,178	1,416	1,655	2,003	1,889	3,050	2,573	2,010	643	1,159	0
No lo utilizó	4,214	767	369	213	280	227	400	347	434	208	969	0
No sabe	716	87	35	39	45	58	60	56	72	51	213	0
No declarado	16	0	0	0	5	1	0	5	1	1	3	0
Jánico	13,540	844	912	889	979	1,055	1,912	1,854	1,942	718	2,435	0
Sí lo utilizó	9,631	485	683	784	862	912	1,620	1,540	1,418	425	902	0
No lo utilizó	3,306	327	206	98	101	119	234	264	451	252	1,254	0
No sabe	584	32	22	7	16	23	54	49	69	39	273	0
No declarado	19	0	1	0	0	1	4	1	4	2	6	0
Hombres	7,341	431	441	462	540	588	1,048	1,022	1,115	407	1,287	0
Sí lo utilizó	5,038	258	328	400	469	500	836	833	781	210	423	0
No lo utilizó	1,940	156	105	58	63	73	170	159	282	171	703	0
No sabe	356	17	7	4	8	15	41	29	49	26	160	0
No declarado	7	0	1	0	0	0	1	1	3	0	1	0
Mujeres	6,199	413	471	427	439	467	864	832	827	311	1,148	0
Sí lo utilizó	4,593	227	355	384	393	412	784	707	637	215	479	0
No lo utilizó	1,366	171	101	40	38	46	64	105	169	81	551	0
No sabe	228	15	15	3	8	8	13	20	20	13	113	0
No declarado	12	0	0	0	0	1	3	0	1	2	5	0

Cuadro 12, continuación...

Región, provincia, municipio, sexo y uso de internet en los 3 meses anteriores al censo	Población de 5 años y más										No declarado	
	Total	5-9	10-14	15-19	20-24	25-29	30-39	40-49	50-59	60-64		65 y más
Licey al Medio	27,911	2,228	2,191	2,183	2,655	2,595	4,812	3,848	3,328	1,244	2,827	0
Sí lo utilizó	22,068	1,492	1,727	1,950	2,359	2,294	4,314	3,349	2,583	829	1,171	0
No lo utilizó	4,775	622	415	168	246	245	389	397	589	355	1,349	0
No sabe	991	114	46	35	44	53	103	86	150	59	301	0
No declarado	77	0	3	30	6	3	6	16	6	1	6	0
Hombres	13,852	1,132	1,203	1,132	1,291	1,308	2,418	1,881	1,613	606	1,268	0
Sí lo utilizó	10,820	723	939	987	1,136	1,141	2,119	1,593	1,221	387	574	0
No lo utilizó	2,446	345	229	99	126	136	235	236	298	186	556	0
No sabe	532	64	32	17	25	29	60	44	91	33	137	0
No declarado	54	0	3	29	4	2	4	8	3	0	1	0
Mujeres	14,059	1,096	988	1,051	1,364	1,287	2,394	1,967	1,715	638	1,559	0
Sí lo utilizó	11,248	769	788	963	1,223	1,153	2,195	1,756	1,362	442	597	0
No lo utilizó	2,329	277	186	69	120	109	154	161	291	169	793	0
No sabe	459	50	14	18	19	24	43	42	59	26	164	0
No declarado	23	0	0	1	2	1	2	8	3	1	5	0
San José de las Matas	35,059	2,384	2,625	2,626	2,908	2,819	5,201	4,862	4,440	1,825	5,369	0
Sí lo utilizó	26,550	1,405	2,030	2,358	2,656	2,521	4,690	4,133	3,390	1,172	2,195	0
No lo utilizó	7,564	890	559	241	222	263	451	631	922	588	2,797	0
No sabe	898	89	34	26	26	29	56	90	119	65	364	0
No declarado	47	0	2	1	4	6	4	8	9	0	13	0
Hombres	18,545	1,243	1,421	1,345	1,587	1,507	2,725	2,580	2,404	994	2,739	0
Sí lo utilizó	13,644	739	1,126	1,187	1,421	1,329	2,425	2,114	1,729	592	982	0
No lo utilizó	4,333	455	272	146	149	151	261	400	590	360	1,549	0
No sabe	537	49	21	12	16	21	36	61	78	42	201	0
No declarado	31	0	2	0	1	6	3	5	7	0	7	0
Mujeres	16,514	1,141	1,204	1,281	1,321	1,312	2,476	2,282	2,036	831	2,630	0
Sí lo utilizó	12,906	666	904	1,171	1,235	1,192	2,265	2,019	1,661	580	1,213	0
No lo utilizó	3,231	435	287	95	73	112	190	231	332	228	1,248	0
No sabe	361	40	13	14	10	8	20	29	41	23	163	0
No declarado	16	0	0	1	3	0	1	3	2	0	6	0
Tamboril	52,868	4,585	4,252	4,303	4,799	4,639	8,619	7,325	6,206	2,336	5,804	0
Sí lo utilizó	42,702	3,101	3,474	3,996	4,357	4,226	7,813	6,510	5,022	1,581	2,622	0
No lo utilizó	8,566	1,317	712	275	352	322	627	669	985	643	2,664	0
No sabe	1,440	166	64	27	78	83	149	125	167	95	486	0
No declarado	160	1	2	5	12	8	30	21	32	17	32	0
Hombres	26,470	2,352	2,223	2,239	2,385	2,374	4,279	3,707	3,114	1,193	2,604	0
Sí lo utilizó	21,126	1,572	1,789	2,064	2,155	2,119	3,802	3,217	2,421	773	1,214	0
No lo utilizó	4,521	703	396	159	188	192	378	403	569	361	1,172	0
No sabe	722	77	37	14	42	56	85	77	97	46	191	0
No declarado	101	0	1	2	0	7	14	10	27	13	27	0

Cuadro 12, continuación...

Región, provincia, municipio, sexo y uso de internet en los 3 meses anteriores al censo	Población de 5 años y más										No declarado	
	Total	5-9	10-14	15-19	20-24	25-29	30-39	40-49	50-59	60-64		65 y más
Mujeres	26,398	2,233	2,029	2,064	2,414	2,265	4,340	3,618	3,092	1,143	3,200	0
Sí lo utilizó	21,576	1,529	1,685	1,932	2,202	2,107	4,011	3,293	2,601	808	1,408	0
No lo utilizó	4,045	614	316	116	164	130	249	266	416	282	1,492	0
No sabe	718	89	27	13	36	27	64	48	70	49	295	0
No declarado	59	1	1	3	12	1	16	11	5	4	5	0
Villa González	38,672	3,617	3,174	3,304	3,715	3,791	6,100	5,250	4,434	1,686	3,601	0
Sí lo utilizó	29,181	2,140	2,340	2,876	3,199	3,297	5,259	4,351	3,264	1,034	1,421	0
No lo utilizó	7,990	1,280	756	352	388	391	650	757	993	562	1,861	0
No sabe	1,462	195	78	74	126	102	178	135	170	88	316	0
No declarado	39	2	0	2	2	1	13	7	7	2	3	0
Hombres	19,522	1,832	1,606	1,634	1,824	1,882	3,197	2,656	2,281	850	1,760	0
Sí lo utilizó	14,403	1,037	1,169	1,395	1,568	1,605	2,693	2,118	1,635	511	672	0
No lo utilizó	4,305	690	393	194	193	218	382	451	546	299	939	0
No sabe	786	104	44	43	63	58	111	83	94	40	146	0
No declarado	28	1	0	2	0	1	11	4	6	0	3	0
Mujeres	19,150	1,785	1,568	1,670	1,891	1,909	2,903	2,594	2,153	836	1,841	0
Sí lo utilizó	14,778	1,103	1,171	1,481	1,631	1,692	2,566	2,233	1,629	523	749	0
No lo utilizó	3,685	590	363	158	195	173	268	306	447	263	922	0
No sabe	676	91	34	31	63	44	67	52	76	48	170	0
No declarado	11	1	0	0	0	0	2	3	1	2	0	0
Puñal	42,693	3,254	3,238	3,294	3,825	3,975	6,699	6,095	5,563	1,942	4,808	0
Sí lo utilizó	35,126	2,341	2,693	3,051	3,560	3,673	6,173	5,450	4,578	1,415	2,192	0
No lo utilizó	6,529	821	504	206	221	249	414	523	852	458	2,281	0
No sabe	875	80	40	33	38	43	77	94	100	62	308	0
No declarado	163	12	1	4	6	10	35	28	33	7	27	0
Hombres	21,228	1,711	1,621	1,742	1,944	1,945	3,262	3,022	2,752	984	2,245	0
Sí lo utilizó	17,429	1,232	1,326	1,613	1,799	1,764	2,951	2,679	2,222	725	1,118	0
No lo utilizó	3,281	430	269	108	112	150	246	277	475	227	987	0
No sabe	434	43	25	19	31	25	42	52	42	29	126	0
No declarado	84	6	1	2	2	6	23	14	13	3	14	0
Mujeres	21,465	1,543	1,617	1,552	1,881	2,030	3,437	3,073	2,811	958	2,563	0
Sí lo utilizó	17,697	1,109	1,367	1,438	1,761	1,909	3,222	2,771	2,356	690	1,074	0
No lo utilizó	3,248	391	235	98	109	99	168	246	377	231	1,294	0
No sabe	441	37	15	14	7	18	35	42	58	33	182	0
No declarado	79	6	0	2	4	4	12	14	20	4	13	0
Sabana Iglesia	13,016	945	934	933	1,075	1,099	1,969	1,836	1,645	653	1,927	0
Sí lo utilizó	10,403	552	738	867	1,005	1,021	1,841	1,650	1,329	468	932	0
No lo utilizó	2,277	356	178	52	66	56	115	159	270	164	861	0
No sabe	302	37	18	14	4	20	11	20	34	19	125	0
No declarado	34	0	0	0	0	2	2	7	12	2	9	0

Cuadro 12, continuación...

Región, provincia, municipio, sexo y uso de internet en los 3 meses anteriores al censo	Población de 5 años y más										No declarado	
	Total	5-9	10-14	15-19	20-24	25-29	30-39	40-49	50-59	60-64		65 y más
Hombres	6,761	468	488	497	576	534	1,018	911	920	362	987	0
Sí lo utilizó	5,279	275	380	452	543	483	924	790	746	234	452	0
No lo utilizó	1,293	179	96	36	29	35	85	101	151	114	467	0
No sabe	167	14	12	9	4	14	8	15	16	14	61	0
No declarado	22	0	0	0	0	2	1	5	7	0	7	0
Mujeres	6,255	477	446	436	499	565	951	925	725	291	940	0
Sí lo utilizó	5,124	277	358	415	462	538	917	860	583	234	480	0
No lo utilizó	984	177	82	16	37	21	30	58	119	50	394	0
No sabe	135	23	6	5	0	6	3	5	18	5	64	0
No declarado	12	0	0	0	0	0	1	2	5	2	2	0
Baitoa	10,863	846	851	862	957	886	1,610	1,628	1,269	473	1,481	0
Sí lo utilizó	8,343	508	640	787	892	813	1,462	1,382	987	298	574	0
No lo utilizó	2,342	325	209	73	54	71	136	223	244	168	839	0
No sabe	157	13	2	2	9	1	10	19	27	7	67	0
No declarado	21	0	0	0	2	1	2	4	11	0	1	0
Hombres	5,719	452	421	436	500	461	850	871	691	261	776	0
Sí lo utilizó	4,266	270	299	394	456	420	765	698	513	167	284	0
No lo utilizó	1,358	176	122	41	37	40	81	153	152	91	465	0
No sabe	83	6	0	1	7	1	4	16	18	3	27	0
No declarado	12	0	0	0	0	0	0	4	8	0	0	0
Mujeres	5,144	394	430	426	457	425	760	757	578	212	705	0
Sí lo utilizó	4,077	238	341	393	436	393	697	684	474	131	290	0
No lo utilizó	984	149	87	32	17	31	55	70	92	77	374	0
No sabe	74	7	2	1	2	0	6	3	9	4	40	0
No declarado	9	0	0	0	2	1	2	0	3	0	1	0
Región Cibao Sur	739,636	65,083	64,217	62,549	66,720	65,710	115,608	97,090	85,857	34,022	82,780	0
Sí lo utilizó	558,523	41,858	50,044	54,251	58,356	56,905	99,397	79,485	63,272	21,557	33,398	0
No lo utilizó	158,200	21,017	13,200	7,489	7,103	7,497	13,831	15,157	19,690	10,949	42,267	0
No sabe	21,590	2,177	919	753	1,174	1,222	2,130	2,208	2,651	1,438	6,918	0
No declarado	1,323	31	54	56	87	86	250	240	244	78	197	0
Hombres	373,141	33,393	32,968	32,423	34,130	32,676	58,266	48,973	43,458	17,206	39,648	0
Sí lo utilizó	274,333	21,181	25,232	27,626	29,223	27,518	48,463	38,314	30,593	10,524	15,659	0
No lo utilizó	86,144	11,073	7,203	4,343	4,118	4,406	8,326	9,142	11,120	5,826	20,587	0
No sabe	11,863	1,123	504	434	733	710	1,330	1,357	1,599	804	3,269	0
No declarado	801	16	29	20	56	42	147	160	146	52	133	0
Mujeres	366,495	31,690	31,249	30,126	32,590	33,034	57,342	48,117	42,399	16,816	43,132	0
Sí lo utilizó	284,190	20,677	24,812	26,625	29,133	29,387	50,934	41,171	32,679	11,033	17,739	0
No lo utilizó	72,056	9,944	5,997	3,146	2,985	3,091	5,505	6,015	8,570	5,123	21,680	0
No sabe	9,727	1,054	415	319	441	512	800	851	1,052	634	3,649	0
No declarado	522	15	25	36	31	44	103	80	98	26	64	0

Cuadro 12, continuación...

Región, provincia, municipio, sexo y uso de internet en los 3 meses anteriores al censo	Población de 5 años y más										No declarado	
	Total	5-9	10-14	15-19	20-24	25-29	30-39	40-49	50-59	60-64		65 y más
La Vega	409,708	34,692	34,621	34,180	36,908	36,146	64,917	54,112	48,925	18,984	46,223	0
Sí lo utilizó	307,963	22,028	26,871	29,639	32,066	31,027	55,417	44,205	36,032	12,048	18,630	0
No lo utilizó	86,441	11,204	7,089	3,987	3,988	4,235	7,892	8,269	10,907	5,929	22,941	0
No sabe	14,533	1,440	621	514	800	835	1,473	1,506	1,832	965	4,547	0
No declarado	771	20	40	40	54	49	135	132	154	42	105	0
Hombres	207,191	17,971	17,864	17,599	19,085	18,110	32,974	27,328	24,946	9,614	21,700	0
Sí lo utilizó	151,701	11,317	13,682	14,966	16,172	15,018	27,103	21,331	17,614	5,901	8,597	0
No lo utilizó	46,985	5,887	3,806	2,321	2,378	2,573	4,860	4,997	6,129	3,151	10,883	0
No sabe	8,053	754	353	297	501	495	943	912	1,106	535	2,157	0
No declarado	452	13	23	15	34	24	68	88	97	27	63	0
Mujeres	202,517	16,721	16,757	16,581	17,823	18,036	31,943	26,784	23,979	9,370	24,523	0
Sí lo utilizó	156,262	10,711	13,189	14,673	15,894	16,009	28,314	22,874	18,418	6,147	10,033	0
No lo utilizó	39,456	5,317	3,283	1,666	1,610	1,662	3,032	3,272	4,778	2,778	12,058	0
No sabe	6,480	686	268	217	299	340	530	594	726	430	2,390	0
No declarado	319	7	17	25	20	25	67	44	57	15	42	0
La Vega	261,219	21,536	21,477	21,325	23,653	23,243	40,982	34,443	31,625	12,318	30,617	0
Sí lo utilizó	200,245	14,307	17,250	18,819	20,781	20,123	35,292	28,662	23,988	8,070	12,953	0
No lo utilizó	51,110	6,294	3,790	2,153	2,350	2,541	4,673	4,770	6,325	3,608	14,606	0
No sabe	9,320	917	410	334	482	545	920	910	1,200	608	2,994	0
No declarado	544	18	27	19	34	34	97	101	112	32	64	0
Hombres	131,243	11,240	11,146	10,823	12,158	11,685	20,837	17,324	15,992	6,105	13,933	0
Sí lo utilizó	98,231	7,383	8,880	9,415	10,447	9,746	17,261	13,819	11,661	3,866	5,753	0
No lo utilizó	27,590	3,347	2,015	1,224	1,403	1,591	2,929	2,890	3,533	1,877	6,781	0
No sabe	5,092	498	233	176	282	328	600	548	725	340	1,362	0
No declarado	330	12	18	8	26	20	47	67	73	22	37	0
Mujeres	129,976	10,296	10,331	10,502	11,495	11,558	20,145	17,119	15,633	6,213	16,684	0
Sí lo utilizó	102,014	6,924	8,370	9,404	10,334	10,377	18,031	14,843	12,327	4,204	7,200	0
No lo utilizó	23,520	2,947	1,775	929	947	950	1,744	1,880	2,792	1,731	7,825	0
No sabe	4,228	419	177	158	200	217	320	362	475	268	1,632	0
No declarado	214	6	9	11	14	14	50	34	39	10	27	0
Constanza	61,069	5,910	5,648	5,466	5,575	5,340	9,953	8,058	7,125	2,546	5,448	0
Sí lo utilizó	42,502	3,299	4,045	4,396	4,452	4,296	8,074	6,134	4,636	1,389	1,781	0
No lo utilizó	16,284	2,382	1,508	964	936	880	1,608	1,668	2,179	1,025	3,134	0
No sabe	2,202	229	95	104	181	156	250	239	298	130	520	0
No declarado	81	0	0	2	6	8	21	17	12	2	13	0
Hombres	31,587	3,016	2,883	2,919	3,006	2,686	5,122	4,088	3,750	1,354	2,763	0
Sí lo utilizó	21,339	1,689	2,024	2,291	2,310	2,080	3,992	2,964	2,367	719	903	0
No lo utilizó	8,880	1,207	805	556	552	511	957	963	1,197	555	1,577	0
No sabe	1,322	120	54	72	140	92	161	148	181	79	275	0
No declarado	46	0	0	0	4	3	12	13	5	1	8	0

Cuadro 12, continuación...

Región, provincia, municipio, sexo y uso de internet en los 3 meses anteriores al censo	Población de 5 años y más										No declarado	
	Total	5-9	10-14	15-19	20-24	25-29	30-39	40-49	50-59	60-64		65 y más
Mujeres	29,482	2,894	2,765	2,547	2,569	2,654	4,831	3,970	3,375	1,192	2,685	0
Sí lo utilizó	21,163	1,610	2,021	2,105	2,142	2,216	4,082	3,170	2,269	670	878	0
No lo utilizó	7,404	1,175	703	408	384	369	651	705	982	470	1,557	0
No sabe	880	109	41	32	41	64	89	91	117	51	245	0
No declarado	35	0	0	2	2	5	9	4	7	1	5	0
Jarabacoa	60,296	4,801	4,943	4,988	5,307	5,370	9,655	8,044	7,040	2,807	7,341	0
Sí lo utilizó	44,873	2,907	3,691	4,334	4,689	4,661	8,295	6,546	5,169	1,743	2,838	0
No lo utilizó	13,220	1,697	1,153	585	508	596	1,131	1,263	1,631	901	3,755	0
No sabe	2,084	196	87	51	102	106	215	225	215	160	727	0
No declarado	119	1	12	18	8	7	14	10	25	3	21	0
Hombres	30,639	2,481	2,533	2,626	2,701	2,691	4,850	4,057	3,598	1,481	3,621	0
Sí lo utilizó	22,119	1,501	1,843	2,217	2,330	2,273	4,037	3,134	2,482	890	1,412	0
No lo utilizó	7,350	885	642	369	310	359	679	783	975	507	1,841	0
No sabe	1,115	95	44	34	57	58	126	134	126	84	357	0
No declarado	55	0	4	6	4	1	8	6	15	0	11	0
Mujeres	29,657	2,320	2,410	2,362	2,606	2,679	4,805	3,987	3,442	1,326	3,720	0
Sí lo utilizó	22,754	1,406	1,848	2,117	2,359	2,388	4,258	3,412	2,687	853	1,426	0
No lo utilizó	5,870	812	511	216	198	237	452	480	656	394	1,914	0
No sabe	969	101	43	17	45	48	89	91	89	76	370	0
No declarado	64	1	8	12	4	6	6	4	10	3	10	0
Jima Abajo	27,124	2,445	2,553	2,401	2,373	2,193	4,327	3,567	3,135	1,313	2,817	0
Sí lo utilizó	20,343	1,515	1,885	2,090	2,144	1,947	3,756	2,863	2,239	846	1,058	0
No lo utilizó	5,827	831	638	285	194	218	480	568	772	395	1,446	0
No sabe	927	98	29	25	35	28	88	132	119	67	306	0
No declarado	27	1	1	1	0	0	3	4	5	5	7	0
Hombres	13,722	1,234	1,302	1,231	1,220	1,048	2,165	1,859	1,606	674	1,383	0
Sí lo utilizó	10,012	744	935	1,043	1,085	919	1,813	1,414	1,104	426	529	0
No lo utilizó	3,165	448	344	172	113	112	295	361	424	212	684	0
No sabe	524	41	22	15	22	17	56	82	74	32	163	0
No declarado	21	1	1	1	0	0	1	1	4	4	7	0
Mujeres	13,402	1,211	1,251	1,170	1,153	1,145	2,162	1,708	1,529	639	1,434	0
Sí lo utilizó	10,331	771	950	1,047	1,059	1,028	1,943	1,449	1,135	420	529	0
No lo utilizó	2,662	383	294	113	81	106	185	207	348	183	762	0
No sabe	403	57	7	10	13	11	32	50	45	35	143	0
No declarado	6	0	0	0	0	0	2	2	1	1	0	0
Sánchez Ramírez	150,256	13,385	13,734	12,903	13,243	12,908	22,717	19,440	16,736	7,195	17,995	0
Sí lo utilizó	110,677	8,653	10,600	10,994	11,635	11,128	19,433	15,545	11,889	4,309	6,491	0
No lo utilizó	35,742	4,388	2,983	1,770	1,418	1,566	2,897	3,475	4,367	2,618	10,260	0
No sabe	3,598	338	145	132	182	197	344	376	433	255	1,196	0
No declarado	239	6	6	7	8	17	43	44	47	13	48	0

Cuadro 12, continuación...

Región, provincia, municipio, sexo y uso de internet en los 3 meses anteriores al censo	Población de 5 años y más										No declarado	
	Total	5-9	10-14	15-19	20-24	25-29	30-39	40-49	50-59	60-64		65 y más
Hombres	76,123	6,802	7,109	6,765	6,676	6,414	11,341	9,891	8,455	3,686	8,984	0
Sí lo utilizó	54,172	4,273	5,352	5,646	5,744	5,370	9,382	7,513	5,686	2,134	3,072	0
No lo utilizó	19,827	2,363	1,679	1,034	816	913	1,716	2,114	2,489	1,410	5,293	0
No sabe	1,980	166	77	82	111	121	215	236	258	133	581	0
No declarado	144	0	1	3	5	10	28	28	22	9	38	0
Mujeres	74,133	6,583	6,625	6,138	6,567	6,494	11,376	9,549	8,281	3,509	9,011	0
Sí lo utilizó	56,505	4,380	5,248	5,348	5,891	5,758	10,051	8,032	6,203	2,175	3,419	0
No lo utilizó	15,915	2,025	1,304	736	602	653	1,181	1,361	1,878	1,208	4,967	0
No sabe	1,618	172	68	50	71	76	129	140	175	122	615	0
No declarado	95	6	5	4	3	7	15	16	25	4	10	0
Cotuf	77,798	6,934	7,033	6,630	7,045	6,877	12,050	10,180	8,415	3,614	9,020	0
Sí lo utilizó	57,776	4,558	5,425	5,681	6,206	5,906	10,319	8,220	6,027	2,134	3,300	0
No lo utilizó	18,065	2,161	1,516	881	749	861	1,521	1,745	2,155	1,356	5,120	0
No sabe	1,810	210	86	62	87	98	188	190	204	119	566	0
No declarado	147	5	6	6	3	12	22	25	29	5	34	0
Hombres	39,303	3,562	3,644	3,459	3,563	3,429	6,073	5,133	4,166	1,812	4,462	0
Sí lo utilizó	28,266	2,303	2,765	2,897	3,075	2,841	5,001	3,965	2,812	1,044	1,563	0
No lo utilizó	9,996	1,168	839	523	428	519	941	1,033	1,219	714	2,612	0
No sabe	955	91	39	37	59	63	116	118	120	51	261	0
No declarado	86	0	1	2	1	6	15	17	15	3	26	0
Mujeres	38,495	3,372	3,389	3,171	3,482	3,448	5,977	5,047	4,249	1,802	4,558	0
Sí lo utilizó	29,510	2,255	2,660	2,784	3,131	3,065	5,318	4,255	3,215	1,090	1,737	0
No lo utilizó	8,069	993	677	358	321	342	580	712	936	642	2,508	0
No sabe	855	119	47	25	28	35	72	72	84	68	305	0
No declarado	61	5	5	4	2	6	7	8	14	2	8	0
Cevicos	14,972	1,430	1,463	1,361	1,324	1,172	2,196	1,833	1,680	645	1,868	0
Sí lo utilizó	10,315	809	1,084	1,091	1,090	994	1,840	1,414	1,075	351	567	0
No lo utilizó	4,318	594	364	252	218	162	325	395	561	273	1,174	0
No sabe	324	27	15	17	16	16	25	20	42	20	126	0
No declarado	15	0	0	1	0	0	6	4	2	1	1	0
Hombres	7,847	738	766	742	700	589	1,104	971	920	332	985	0
Sí lo utilizó	5,111	391	528	566	556	480	892	698	554	158	288	0
No lo utilizó	2,532	330	231	165	136	100	192	258	336	161	623	0
No sabe	196	17	7	10	8	9	17	14	29	12	73	0
No declarado	8	0	0	1	0	0	3	1	1	1	1	0
Mujeres	7,125	692	697	619	624	583	1,092	862	760	313	883	0
Sí lo utilizó	5,204	418	556	525	534	514	948	716	521	193	279	0
No lo utilizó	1,786	264	133	87	82	62	133	137	225	112	551	0
No sabe	128	10	8	7	8	7	8	6	13	8	53	0
No declarado	7	0	0	0	0	0	3	3	1	0	0	0

Cuadro 12, continuación...

Región, provincia, municipio, sexo y uso de internet en los 3 meses anteriores al censo	Población de 5 años y más											No declarado
	Total	5-9	10-14	15-19	20-24	25-29	30-39	40-49	50-59	60-64	65 y más	
Fantino	22,133	1,761	1,846	1,809	1,797	1,867	3,358	2,779	2,710	1,242	2,964	0
Sí lo utilizó	17,159	1,220	1,498	1,599	1,638	1,682	3,024	2,330	2,091	838	1,239	0
No lo utilizó	4,247	514	340	196	133	155	277	370	512	340	1,410	0
No sabe	710	26	8	14	24	30	56	77	103	63	309	0
No declarado	17	1	0	0	2	0	1	2	4	1	6	0
Hombres	11,068	871	952	945	888	899	1,674	1,403	1,352	652	1,432	0
Sí lo utilizó	8,364	584	750	830	794	801	1,474	1,124	1,003	434	570	0
No lo utilizó	2,299	272	198	108	80	83	164	227	288	180	699	0
No sabe	393	15	4	7	12	15	35	51	58	38	158	0
No declarado	12	0	0	0	2	0	1	1	3	0	5	0
Mujeres	11,065	890	894	864	909	968	1,684	1,376	1,358	590	1,532	0
Sí lo utilizó	8,795	636	748	769	844	881	1,550	1,206	1,088	404	669	0
No lo utilizó	1,948	242	142	88	53	72	113	143	224	160	711	0
No sabe	317	11	4	7	12	15	21	26	45	25	151	0
No declarado	5	1	0	0	0	0	0	1	1	1	1	0
Villa La Mata	35,353	3,260	3,392	3,103	3,077	2,992	5,113	4,648	3,931	1,694	4,143	0
Sí lo utilizó	25,427	2,066	2,593	2,623	2,701	2,546	4,250	3,581	2,696	986	1,385	0
No lo utilizó	9,112	1,119	763	441	318	388	774	965	1,139	649	2,556	0
No sabe	754	75	36	39	55	53	75	89	84	53	195	0
No declarado	60	0	0	0	3	5	14	13	12	6	7	0
Hombres	17,905	1,631	1,747	1,619	1,525	1,497	2,490	2,384	2,017	890	2,105	0
Sí lo utilizó	12,431	995	1,309	1,353	1,319	1,248	2,015	1,726	1,317	498	651	0
No lo utilizó	5,000	593	411	238	172	211	419	596	646	355	1,359	0
No sabe	436	43	27	28	32	34	47	53	51	32	89	0
No declarado	38	0	0	0	2	4	9	9	3	5	6	0
Mujeres	17,448	1,629	1,645	1,484	1,552	1,495	2,623	2,264	1,914	804	2,038	0
Sí lo utilizó	12,996	1,071	1,284	1,270	1,382	1,298	2,235	1,855	1,379	488	734	0
No lo utilizó	4,112	526	352	203	146	177	355	369	493	294	1,197	0
No sabe	318	32	9	11	23	19	28	36	33	21	106	0
No declarado	22	0	0	0	1	1	5	4	9	1	1	0
Monseñor Nouel	179,672	17,006	15,862	15,466	16,569	16,656	27,974	23,538	20,196	7,843	18,562	0
Sí lo utilizó	139,883	11,177	12,573	13,618	14,655	14,750	24,547	19,735	15,351	5,200	8,277	0
No lo utilizó	36,017	5,425	3,128	1,732	1,697	1,696	3,042	3,413	4,416	2,402	9,066	0
No sabe	3,459	399	153	107	192	190	313	326	386	218	1,175	0
No declarado	313	5	8	9	25	20	72	64	43	23	44	0
Hombres	89,827	8,620	7,995	8,059	8,369	8,152	13,951	11,754	10,057	3,906	8,964	0
Sí lo utilizó	68,460	5,591	6,198	7,014	7,307	7,130	11,978	9,470	7,293	2,489	3,990	0
No lo utilizó	19,332	2,823	1,718	988	924	920	1,750	2,031	2,502	1,265	4,411	0
No sabe	1,830	203	74	55	121	94	172	209	235	136	531	0
No declarado	205	3	5	2	17	8	51	44	27	16	32	0

Cuadro 12, continuación...

Región, provincia, municipio, sexo y uso de internet en los 3 meses anteriores al censo	Población de 5 años y más										No declarado	
	Total	5-9	10-14	15-19	20-24	25-29	30-39	40-49	50-59	60-64		65 y más
Mujeres	89,845	8,386	7,867	7,407	8,200	8,504	14,023	11,784	10,139	3,937	9,598	0
Sí lo utilizó	71,423	5,586	6,375	6,604	7,348	7,620	12,569	10,265	8,058	2,711	4,287	0
No lo utilizó	16,685	2,602	1,410	744	773	776	1,292	1,382	1,914	1,137	4,655	0
No sabe	1,629	196	79	52	71	96	141	117	151	82	644	0
No declarado	108	2	3	7	8	12	21	20	16	7	12	0
Bonao	133,399	12,219	11,426	11,350	12,246	12,424	20,556	17,719	15,289	5,903	14,267	0
Sí lo utilizó	105,422	8,276	9,225	10,134	10,957	11,130	18,238	15,050	11,771	3,968	6,673	0
No lo utilizó	25,453	3,669	2,104	1,151	1,171	1,185	2,085	2,439	3,218	1,751	6,680	0
No sabe	2,315	272	90	59	100	96	185	189	270	172	882	0
No declarado	209	2	7	6	18	13	48	41	30	12	32	0
Hombres	66,860	6,230	5,762	6,008	6,203	6,186	10,216	8,820	7,622	2,973	6,840	0
Sí lo utilizó	51,721	4,183	4,566	5,288	5,482	5,437	8,859	7,215	5,586	1,911	3,194	0
No lo utilizó	13,766	1,911	1,148	681	645	685	1,223	1,441	1,848	942	3,242	0
No sabe	1,238	134	43	37	64	59	102	136	169	113	381	0
No declarado	135	2	5	2	12	5	32	28	19	7	23	0
Mujeres	66,539	5,989	5,664	5,342	6,043	6,238	10,340	8,899	7,667	2,930	7,427	0
Sí lo utilizó	53,701	4,093	4,659	4,846	5,475	5,693	9,379	7,835	6,185	2,057	3,479	0
No lo utilizó	11,687	1,758	956	470	526	500	862	998	1,370	809	3,438	0
No sabe	1,077	138	47	22	36	37	83	53	101	59	501	0
No declarado	74	0	2	4	6	8	16	13	11	5	9	0
Maimón	21,845	2,360	2,142	1,851	2,034	2,031	3,731	2,735	2,210	863	1,888	0
Sí lo utilizó	16,995	1,573	1,733	1,594	1,763	1,744	3,234	2,267	1,675	590	822	0
No lo utilizó	4,206	734	373	224	214	220	414	381	462	249	935	0
No sabe	595	53	36	33	54	61	73	77	66	20	122	0
No declarado	49	0	0	0	3	6	10	10	7	4	9	0
Hombres	10,712	1,161	1,080	920	1,003	868	1,896	1,381	1,088	388	927	0
Sí lo utilizó	8,259	764	846	805	869	756	1,626	1,105	804	258	426	0
No lo utilizó	2,145	375	212	105	107	86	230	227	245	122	436	0
No sabe	274	22	22	10	25	23	33	41	34	5	59	0
No declarado	34	0	0	0	2	3	7	8	5	3	6	0
Mujeres	11,133	1,199	1,062	931	1,031	1,163	1,835	1,354	1,122	475	961	0
Sí lo utilizó	8,736	809	887	789	894	988	1,608	1,162	871	332	396	0
No lo utilizó	2,061	359	161	119	107	134	184	154	217	127	499	0
No sabe	321	31	14	23	29	38	40	36	32	15	63	0
No declarado	15	0	0	0	1	3	3	2	2	1	3	0
Piedra Blanca	24,428	2,427	2,294	2,265	2,289	2,201	3,687	3,084	2,697	1,077	2,407	0
Sí lo utilizó	17,466	1,328	1,615	1,890	1,935	1,876	3,075	2,418	1,905	642	782	0
No lo utilizó	6,358	1,022	651	357	312	291	543	593	736	402	1,451	0
No sabe	549	74	27	15	38	33	55	60	50	26	171	0
No declarado	55	3	1	3	4	1	14	13	6	7	3	0

Cuadro 12, continuación...

Región, provincia, municipio, sexo y uso de internet en los 3 meses anteriores al censo	Población de 5 años y más											No declarado
	Total	5-9	10-14	15-19	20-24	25-29	30-39	40-49	50-59	60-64	65 y más	
Hombres	12,255	1,229	1,153	1,131	1,163	1,098	1,839	1,553	1,347	545	1,197	0
Sí lo utilizó	8,480	644	786	921	956	937	1,493	1,150	903	320	370	0
No lo utilizó	3,421	537	358	202	172	149	297	363	409	201	733	0
No sabe	318	47	9	8	32	12	37	32	32	18	91	0
No declarado	36	1	0	0	3	0	12	8	3	6	3	0
Mujeres	12,173	1,198	1,141	1,134	1,126	1,103	1,848	1,531	1,350	532	1,210	0
Sí lo utilizó	8,986	684	829	969	979	939	1,582	1,268	1,002	322	412	0
No lo utilizó	2,937	485	293	155	140	142	246	230	327	201	718	0
No sabe	231	27	18	7	6	21	18	28	18	8	80	0
No declarado	19	2	1	3	1	1	2	5	3	1	0	0
Región Cibao Nordeste	624,739	52,863	53,389	50,895	54,066	53,401	96,077	83,081	72,813	31,188	76,964	2
Sí lo utilizó	456,080	33,246	41,592	43,977	46,758	45,541	80,911	66,051	50,981	18,294	28,729	0
No lo utilizó	150,065	17,964	10,966	6,289	6,383	6,822	13,278	15,024	19,401	11,465	42,471	2
No sabe	16,939	1,595	747	566	816	898	1,613	1,732	2,186	1,281	5,505	0
No declarado	1,655	58	84	63	109	140	275	274	245	148	259	0
Hombres	314,051	27,200	27,357	26,204	27,589	26,626	47,173	41,746	36,896	15,653	37,607	0
Sí lo utilizó	221,357	16,837	21,035	22,158	23,306	22,132	38,272	31,387	24,419	8,630	13,181	0
No lo utilizó	82,417	9,517	5,865	3,668	3,757	3,889	7,773	9,142	11,036	6,198	21,572	0
No sabe	9,293	818	421	342	465	516	961	1,053	1,294	737	2,686	0
No declarado	984	28	36	36	61	89	167	164	147	88	168	0
Mujeres	310,688	25,663	26,032	24,691	26,477	26,775	48,904	41,335	35,917	15,535	39,357	2
Sí lo utilizó	234,723	16,409	20,557	21,819	23,452	23,409	42,639	34,664	26,562	9,664	15,548	0
No lo utilizó	67,648	8,447	5,101	2,621	2,626	2,933	5,505	5,882	8,365	5,267	20,899	2
No sabe	7,646	777	326	224	351	382	652	679	892	544	2,819	0
No declarado	671	30	48	27	48	51	108	110	98	60	91	0
Duarte	285,706	23,615	23,892	23,244	25,120	24,039	42,895	38,259	33,528	14,704	36,410	0
Sí lo utilizó	211,367	15,534	19,249	20,473	22,059	20,802	36,605	30,778	23,475	8,761	13,631	0
No lo utilizó	65,693	7,406	4,337	2,507	2,648	2,830	5,442	6,508	8,872	5,236	19,907	0
No sabe	7,920	645	269	243	361	351	723	848	1,087	632	2,761	0
No declarado	726	30	37	21	52	56	125	125	94	75	111	0
Hombres	142,769	12,186	12,206	11,910	12,738	11,957	20,916	19,101	16,820	7,427	17,508	0
Sí lo utilizó	101,858	7,875	9,736	10,271	10,917	10,060	17,176	14,458	11,010	4,141	6,214	0
No lo utilizó	36,166	3,965	2,301	1,473	1,582	1,662	3,248	4,047	5,107	2,874	9,907	0
No sabe	4,304	330	153	154	206	198	417	518	648	366	1,314	0
No declarado	441	16	16	12	33	37	75	75	55	46	73	0
Mujeres	142,937	11,429	11,686	11,334	12,382	12,082	21,979	19,158	16,708	7,277	18,902	0
Sí lo utilizó	109,509	7,659	9,513	10,202	11,142	10,742	19,429	16,320	12,465	4,620	7,417	0
No lo utilizó	29,527	3,441	2,036	1,034	1,066	1,168	2,194	2,461	3,765	2,362	10,000	0
No sabe	3,616	315	116	89	155	153	306	330	439	266	1,447	0
No declarado	285	14	21	9	19	19	50	47	39	29	38	0

Cuadro 12, continuación...

Región, provincia, municipio, sexo y uso de internet en los 3 meses anteriores al censo	Población de 5 años y más										No declarado	
	Total	5-9	10-14	15-19	20-24	25-29	30-39	40-49	50-59	60-64		65 y más
San Francisco de Macorís	188,029	15,269	15,355	15,032	16,827	16,158	28,784	25,740	22,062	9,513	23,289	0
Sí lo utilizó	144,314	10,524	12,717	13,496	15,061	14,263	25,214	21,331	16,152	6,022	9,534	0
No lo utilizó	38,331	4,322	2,442	1,366	1,512	1,648	3,045	3,803	5,176	3,080	11,937	0
No sabe	5,050	421	186	165	233	223	458	529	676	387	1,772	0
No declarado	334	2	10	5	21	24	67	77	58	24	46	0
Hombres	92,820	7,897	7,900	7,619	8,490	7,937	13,937	12,614	10,901	4,675	10,850	0
Sí lo utilizó	69,279	5,382	6,502	6,742	7,486	6,863	11,842	9,918	7,492	2,789	4,263	0
No lo utilizó	20,622	2,301	1,285	766	863	944	1,795	2,308	2,990	1,644	5,726	0
No sabe	2,707	214	109	108	131	112	260	332	386	228	827	0
No declarado	212	0	4	3	10	18	40	56	33	14	34	0
Mujeres	95,209	7,372	7,455	7,413	8,337	8,221	14,847	13,126	11,161	4,838	12,439	0
Sí lo utilizó	75,035	5,142	6,215	6,754	7,575	7,400	13,372	11,413	8,660	3,233	5,271	0
No lo utilizó	17,709	2,021	1,157	600	649	704	1,250	1,495	2,186	1,436	6,211	0
No sabe	2,343	207	77	57	102	111	198	197	290	159	945	0
No declarado	122	2	6	2	11	6	27	21	25	10	12	0
Arenoso	12,872	1,102	1,210	1,044	1,121	1,032	1,860	1,760	1,460	611	1,672	0
Sí lo utilizó	9,082	683	922	888	926	876	1,503	1,340	988	366	590	0
No lo utilizó	3,465	403	270	151	171	137	323	375	445	223	967	0
No sabe	303	16	16	5	23	18	31	35	24	21	114	0
No declarado	22	0	2	0	1	1	3	10	3	1	1	0
Hombres	6,748	570	611	547	579	528	976	897	781	337	922	0
Sí lo utilizó	4,527	347	462	447	451	433	739	634	512	186	316	0
No lo utilizó	2,031	213	140	96	116	82	216	239	256	135	538	0
No sabe	176	10	9	4	11	12	18	19	11	15	67	0
No declarado	14	0	0	0	1	1	3	5	2	1	1	0
Mujeres	6,124	532	599	497	542	504	884	863	679	274	750	0
Sí lo utilizó	4,555	336	460	441	475	443	764	706	476	180	274	0
No lo utilizó	1,434	190	130	55	55	55	107	136	189	88	429	0
No sabe	127	6	7	1	12	6	13	16	13	6	47	0
No declarado	8	0	2	0	0	0	0	5	1	0	0	0
Castillo	15,755	1,119	1,161	1,313	1,223	1,196	2,317	2,108	1,849	970	2,499	0
Sí lo utilizó	9,694	598	871	1,046	949	898	1,755	1,420	1,054	463	640	0
No lo utilizó	5,471	459	277	253	244	270	499	623	735	443	1,668	0
No sabe	563	62	13	14	30	26	54	60	55	61	188	0
No declarado	27	0	0	0	0	2	9	5	5	3	3	0
Hombres	8,082	562	564	693	658	609	1,190	1,146	940	493	1,227	0
Sí lo utilizó	4,729	294	401	528	475	440	855	700	492	237	307	0
No lo utilizó	3,034	239	158	159	175	157	297	408	407	227	824	0
No sabe	302	29	5	6	25	12	32	34	38	27	94	0
No declarado	17	0	0	0	0	0	6	4	3	2	2	0

Cuadro 12, continuación...

Región, provincia, municipio, sexo y uso de internet en los 3 meses anteriores al censo	Población de 5 años y más										No declarado	
	Total	5-9	10-14	15-19	20-24	25-29	30-39	40-49	50-59	60-64		65 y más
Mujeres	7,673	557	597	620	565	587	1,127	962	909	477	1,272	0
Sí lo utilizó	4,965	304	470	518	474	458	900	720	562	226	333	0
No lo utilizó	2,437	220	119	94	86	113	202	215	328	216	844	0
No sabe	261	33	8	8	5	14	22	26	17	34	94	0
No declarado	10	0	0	0	0	2	3	1	2	1	1	0
Pimentel	17,485	1,573	1,584	1,472	1,435	1,394	2,455	2,077	2,090	1,006	2,399	0
Sí lo utilizó	11,984	931	1,210	1,244	1,260	1,167	2,024	1,631	1,320	468	729	0
No lo utilizó	4,372	550	313	179	105	163	311	338	615	437	1,361	0
No sabe	883	67	37	34	43	38	85	95	150	63	271	0
No declarado	246	25	24	15	27	26	35	13	5	38	38	0
Hombres	8,578	801	829	735	717	699	1,145	1,012	1,040	510	1,090	0
Sí lo utilizó	5,652	455	633	593	622	555	894	755	603	222	320	0
No lo utilizó	2,340	296	163	114	57	102	192	203	340	234	639	0
No sabe	457	35	22	19	19	25	44	52	95	33	113	0
No declarado	129	15	11	9	19	17	15	2	2	21	18	0
Mujeres	8,907	772	755	737	718	695	1,310	1,065	1,050	496	1,309	0
Sí lo utilizó	6,332	476	577	651	638	612	1,130	876	717	246	409	0
No lo utilizó	2,032	254	150	65	48	61	119	135	275	203	722	0
No sabe	426	32	15	15	24	13	41	43	55	30	158	0
No declarado	117	10	13	6	8	9	20	11	3	17	20	0
Villa Riva	33,167	3,024	2,995	2,878	2,915	2,788	4,776	4,142	3,817	1,648	4,184	0
Sí lo utilizó	22,450	1,756	2,204	2,433	2,456	2,285	3,766	3,053	2,358	875	1,264	0
No lo utilizó	10,067	1,208	781	430	445	471	945	1,009	1,358	722	2,698	0
No sabe	578	58	9	15	11	29	57	62	86	42	209	0
No declarado	72	2	1	0	3	3	8	18	15	9	13	0
Hombres	17,197	1,533	1,514	1,488	1,507	1,463	2,393	2,141	2,034	900	2,224	0
Sí lo utilizó	10,958	852	1,091	1,219	1,214	1,139	1,793	1,455	1,152	433	610	0
No lo utilizó	5,817	646	418	258	282	298	548	641	815	430	1,481	0
No sabe	369	34	4	11	8	25	44	35	57	29	122	0
No declarado	53	1	1	0	3	1	8	10	10	8	11	0
Mujeres	15,970	1,491	1,481	1,390	1,408	1,325	2,383	2,001	1,783	748	1,960	0
Sí lo utilizó	11,492	904	1,113	1,214	1,242	1,146	1,973	1,598	1,206	442	654	0
No lo utilizó	4,250	562	363	172	163	173	397	368	543	292	1,217	0
No sabe	209	24	5	4	3	4	13	27	29	13	87	0
No declarado	19	1	0	0	0	2	0	8	5	1	2	0
Las Guáranas	13,045	1,070	1,196	1,085	1,102	1,030	1,946	1,771	1,603	658	1,584	0
Sí lo utilizó	10,271	778	1,024	1,001	992	944	1,729	1,497	1,212	436	658	0
No lo utilizó	2,331	274	165	77	93	72	180	214	309	178	769	0
No sabe	426	18	7	7	17	14	34	59	78	44	148	0
No declarado	17	0	0	0	0	0	3	1	4	0	9	0

Cuadro 12, continuación...

Región, provincia, municipio, sexo y uso de internet en los 3 meses anteriores al censo	Población de 5 años y más											No declarado
	Total	5-9	10-14	15-19	20-24	25-29	30-39	40-49	50-59	60-64	65 y más	
Hombres	6,543	567	592	622	520	497	886	942	800	338	779	0
Sí lo utilizó	4,975	407	506	570	459	442	769	750	569	201	302	0
No lo utilizó	1,329	154	82	48	51	45	97	149	181	112	410	0
No sabe	226	6	4	4	10	10	17	42	47	25	61	0
No declarado	13	0	0	0	0	0	3	1	3	0	6	0
Mujeres	6,502	503	604	463	582	533	1,060	829	803	320	805	0
Sí lo utilizó	5,296	371	518	431	533	502	960	747	643	235	356	0
No lo utilizó	1,002	120	83	29	42	27	83	65	128	66	359	0
No sabe	200	12	3	3	7	4	17	17	31	19	87	0
No declarado	4	0	0	0	0	0	0	0	1	0	3	0
Eugenio María de Hostos	5,353	458	391	420	497	441	757	661	647	298	783	0
Sí lo utilizó	3,572	264	301	365	415	369	614	506	391	131	216	0
No lo utilizó	1,656	190	89	51	78	69	139	146	234	153	507	0
No sabe	117	3	1	3	4	3	4	8	18	14	59	0
No declarado	8	1	0	1	0	0	0	1	4	0	1	0
Hombres	2,801	256	196	206	267	224	389	349	324	174	416	0
Sí lo utilizó	1,738	138	141	172	210	188	284	246	190	73	96	0
No lo utilizó	993	116	55	32	55	34	103	99	118	92	289	0
No sabe	67	2	0	2	2	2	2	4	14	9	30	0
No declarado	3	0	0	0	0	0	0	0	2	0	1	0
Mujeres	2,552	202	195	214	230	217	368	312	323	124	367	0
Sí lo utilizó	1,834	126	160	193	205	181	330	260	201	58	120	0
No lo utilizó	663	74	34	19	23	35	36	47	116	61	218	0
No sabe	50	1	1	1	2	1	2	4	4	5	29	0
No declarado	5	1	0	1	0	0	0	1	2	0	0	0
María Trinidad Sánchez	144,525	12,712	12,490	11,893	12,164	12,845	22,702	19,099	16,441	7,081	17,096	2
Sí lo utilizó	103,460	7,656	9,354	9,971	10,257	10,622	18,692	14,783	11,386	4,113	6,626	0
No lo utilizó	36,639	4,661	2,891	1,743	1,652	1,878	3,514	3,803	4,503	2,646	9,346	2
No sabe	3,816	370	202	147	217	296	406	412	468	270	1,028	0
No declarado	610	25	43	32	38	49	90	101	84	52	96	0
Hombres	73,355	6,550	6,446	6,177	6,264	6,356	11,292	9,712	8,367	3,617	8,574	0
Sí lo utilizó	50,599	3,898	4,721	5,068	5,160	5,112	8,947	7,119	5,518	1,982	3,074	0
No lo utilizó	20,278	2,453	1,598	1,005	954	1,051	2,048	2,285	2,525	1,443	4,916	0
No sabe	2,127	190	109	84	130	162	241	253	272	163	523	0
No declarado	351	9	18	20	20	31	56	55	52	29	61	0
Mujeres	71,170	6,162	6,044	5,716	5,900	6,489	11,410	9,387	8,074	3,464	8,522	2
Sí lo utilizó	52,861	3,758	4,633	4,903	5,097	5,510	9,745	7,664	5,868	2,131	3,552	0
No lo utilizó	16,361	2,208	1,293	738	698	827	1,466	1,518	1,978	1,203	4,430	2
No sabe	1,689	180	93	63	87	134	165	159	196	107	505	0
No declarado	259	16	25	12	18	18	34	46	32	23	35	0

Cuadro 12, continuación...

Región, provincia, municipio, sexo y uso de internet en los 3 meses anteriores al censo	Población de 5 años y más										No declarado	
	Total	5-9	10-14	15-19	20-24	25-29	30-39	40-49	50-59	60-64		65 y más
Nagua	75,175	6,587	6,509	6,237	6,312	6,864	12,106	10,103	8,312	3,518	8,625	2
Sí lo utilizó	52,889	4,014	4,831	5,106	5,202	5,465	9,696	7,597	5,551	2,031	3,396	0
No lo utilizó	19,945	2,405	1,556	1,020	972	1,182	2,124	2,231	2,457	1,328	4,668	2
No sabe	2,146	161	110	104	127	185	262	255	275	133	534	0
No declarado	195	7	12	7	11	32	24	29	29	26	27	0
Hombres	37,756	3,402	3,305	3,205	3,179	3,397	5,986	5,117	4,150	1,777	4,238	0
Sí lo utilizó	25,656	2,048	2,417	2,565	2,543	2,596	4,612	3,665	2,650	981	1,579	0
No lo utilizó	10,803	1,271	824	577	560	666	1,220	1,292	1,318	704	2,371	0
No sabe	1,184	80	62	59	72	113	141	148	164	78	267	0
No declarado	113	3	2	4	4	22	13	12	18	14	21	0
Mujeres	37,419	3,185	3,204	3,032	3,133	3,467	6,120	4,986	4,162	1,741	4,387	2
Sí lo utilizó	27,233	1,966	2,414	2,541	2,659	2,869	5,084	3,932	2,901	1,050	1,817	0
No lo utilizó	9,142	1,134	732	443	412	516	904	939	1,139	624	2,297	2
No sabe	962	81	48	45	55	72	121	107	111	55	267	0
No declarado	82	4	10	3	7	10	11	8	11	12	6	0
Cabrera	26,534	2,322	2,207	1,932	2,122	2,221	3,830	3,409	3,295	1,448	3,748	0
Sí lo utilizó	19,013	1,283	1,583	1,633	1,816	1,906	3,263	2,743	2,414	873	1,499	0
No lo utilizó	6,501	933	561	259	247	243	460	542	763	498	1,995	0
No sabe	688	88	33	15	36	60	61	56	80	58	201	0
No declarado	332	18	33	25	23	12	46	68	38	19	53	0
Hombres	13,370	1,159	1,134	1,012	1,084	1,081	1,856	1,744	1,672	760	1,868	0
Sí lo utilizó	9,252	632	791	840	910	906	1,529	1,344	1,179	445	676	0
No lo utilizó	3,568	479	305	150	139	148	259	329	425	272	1,062	0
No sabe	369	42	23	6	21	22	40	36	45	31	103	0
No declarado	181	6	15	16	14	5	28	35	23	12	27	0
Mujeres	13,164	1,163	1,073	920	1,038	1,140	1,974	1,665	1,623	688	1,880	0
Sí lo utilizó	9,761	651	792	793	906	1,000	1,734	1,399	1,235	428	823	0
No lo utilizó	2,933	454	256	109	108	95	201	213	338	226	933	0
No sabe	319	46	10	9	15	38	21	20	35	27	98	0
No declarado	151	12	15	9	9	7	18	33	15	7	26	0
El Factor	27,279	2,495	2,470	2,406	2,365	2,445	4,328	3,501	3,036	1,301	2,932	0
Sí lo utilizó	19,636	1,485	1,872	2,094	2,032	2,119	3,637	2,715	2,057	674	951	0
No lo utilizó	6,976	928	559	299	299	296	636	725	888	569	1,777	0
No sabe	631	82	39	13	34	26	49	54	83	55	196	0
No declarado	36	0	0	0	0	4	6	7	8	3	8	0
Hombres	14,118	1,323	1,318	1,286	1,252	1,180	2,179	1,803	1,593	672	1,512	0
Sí lo utilizó	9,709	776	966	1,095	1,059	1,022	1,759	1,299	1,007	296	430	0
No lo utilizó	4,040	503	338	183	171	143	381	462	537	338	984	0
No sabe	343	44	14	8	22	12	33	37	43	38	92	0
No declarado	26	0	0	0	0	3	6	5	6	0	6	0

Cuadro 12, continuación...

Región, provincia, municipio, sexo y uso de internet en los 3 meses anteriores al censo	Población de 5 años y más										No declarado	
	Total	5-9	10-14	15-19	20-24	25-29	30-39	40-49	50-59	60-64		65 y más
Mujeres	13,161	1,172	1,152	1,120	1,113	1,265	2,149	1,698	1,443	629	1,420	0
Sí lo utilizó	9,927	709	906	999	973	1,097	1,878	1,416	1,050	378	521	0
No lo utilizó	2,936	425	221	116	128	153	255	263	351	231	793	0
No sabe	288	38	25	5	12	14	16	17	40	17	104	0
No declarado	10	0	0	0	0	1	0	2	2	3	2	0
Río San Juan	15,537	1,308	1,304	1,318	1,365	1,315	2,438	2,086	1,798	814	1,791	0
Sí lo utilizó	11,922	874	1,068	1,138	1,207	1,132	2,096	1,728	1,364	535	780	0
No lo utilizó	3,217	395	215	165	134	157	294	305	395	251	906	0
No sabe	351	39	20	15	20	25	34	47	30	24	97	0
No declarado	47	0	1	0	4	1	14	6	9	4	8	0
Hombres	8,111	666	689	674	749	698	1,271	1,048	952	408	956	0
Sí lo utilizó	5,982	442	547	568	648	588	1,047	811	682	260	389	0
No lo utilizó	1,867	200	131	95	84	94	188	202	245	129	499	0
No sabe	231	24	11	11	15	15	27	32	20	16	61	0
No declarado	31	0	1	0	2	1	9	3	5	3	7	0
Mujeres	7,426	642	615	644	616	617	1,167	1,038	846	406	835	0
Sí lo utilizó	5,940	432	521	570	559	544	1,049	917	682	275	391	0
No lo utilizó	1,350	195	84	70	50	63	106	103	150	122	407	0
No sabe	120	15	10	4	7	10	7	15	10	8	36	0
No declarado	16	0	0	0	2	0	5	3	4	1	1	0
Hermanas Mirabal	89,581	6,684	6,938	6,835	7,565	7,320	13,329	11,863	11,340	4,850	12,857	0
Sí lo utilizó	67,112	4,665	5,836	6,188	6,771	6,442	11,443	9,743	8,237	2,862	4,925	0
No lo utilizó	20,245	1,867	1,033	590	727	776	1,679	1,891	2,806	1,776	7,100	0
No sabe	2,082	152	69	52	59	88	190	203	268	197	804	0
No declarado	142	0	0	5	8	14	17	26	29	15	28	0
Hombres	45,651	3,430	3,567	3,668	3,923	3,849	6,839	6,047	5,850	2,422	6,056	0
Sí lo utilizó	33,136	2,360	2,975	3,293	3,436	3,315	5,650	4,688	3,999	1,298	2,122	0
No lo utilizó	11,260	994	556	343	448	471	1,036	1,207	1,664	1,008	3,533	0
No sabe	1,171	76	36	30	35	54	143	136	171	108	382	0
No declarado	84	0	0	2	4	9	10	16	16	8	19	0
Mujeres	43,930	3,254	3,371	3,167	3,642	3,471	6,490	5,816	5,490	2,428	6,801	0
Sí lo utilizó	33,976	2,305	2,861	2,895	3,335	3,127	5,793	5,055	4,238	1,564	2,803	0
No lo utilizó	8,985	873	477	247	279	305	643	684	1,142	768	3,567	0
No sabe	911	76	33	22	24	34	47	67	97	89	422	0
No declarado	58	0	0	3	4	5	7	10	13	7	9	0
Salcedo	38,393	2,913	2,942	2,837	3,140	3,060	5,771	5,046	4,957	2,125	5,602	0
Sí lo utilizó	28,099	1,977	2,476	2,540	2,711	2,608	4,835	4,076	3,493	1,244	2,139	0
No lo utilizó	9,438	889	441	274	398	403	847	863	1,329	821	3,173	0
No sabe	787	47	25	20	26	43	81	97	118	53	277	0
No declarado	69	0	0	3	5	6	8	10	17	7	13	0

Cuadro 12, continuación...

Región, provincia, municipio, sexo y uso de internet en los 3 meses anteriores al censo	Población de 5 años y más										No declarado	
	Total	5-9	10-14	15-19	20-24	25-29	30-39	40-49	50-59	60-64		65 y más
Hombres	19,422	1,499	1,513	1,515	1,613	1,608	2,956	2,581	2,527	1,065	2,545	0
Sí lo utilizó	13,704	1,018	1,258	1,341	1,342	1,324	2,361	1,959	1,664	546	891	0
No lo utilizó	5,227	458	243	158	255	249	528	553	784	483	1,516	0
No sabe	450	23	12	15	14	30	63	62	70	31	130	0
No declarado	41	0	0	1	2	5	4	7	9	5	8	0
Mujeres	18,971	1,414	1,429	1,322	1,527	1,452	2,815	2,465	2,430	1,060	3,057	0
Sí lo utilizó	14,395	959	1,218	1,199	1,369	1,284	2,474	2,117	1,829	698	1,248	0
No lo utilizó	4,211	431	198	116	143	154	319	310	545	338	1,657	0
No sabe	337	24	13	5	12	13	18	35	48	22	147	0
No declarado	28	0	0	2	3	1	4	3	8	2	5	0
Tenares	26,872	1,958	2,136	2,170	2,400	2,147	3,980	3,824	3,263	1,415	3,579	0
Sí lo utilizó	21,347	1,457	1,855	2,015	2,206	1,966	3,547	3,268	2,561	901	1,571	0
No lo utilizó	4,955	476	263	139	175	156	373	504	632	445	1,792	0
No sabe	519	25	18	15	16	20	51	40	62	64	208	0
No declarado	51	0	0	1	3	5	9	12	8	5	8	0
Hombres	13,669	987	1,089	1,187	1,240	1,094	1,996	1,934	1,711	720	1,711	0
Sí lo utilizó	10,512	714	934	1,089	1,124	996	1,726	1,552	1,279	418	680	0
No lo utilizó	2,813	259	144	86	106	85	224	346	384	260	919	0
No sabe	313	14	11	11	8	9	40	40	44	40	107	0
No declarado	31	0	0	1	2	4	6	7	4	2	5	0
Mujeres	13,203	971	1,047	983	1,160	1,053	1,984	1,890	1,552	695	1,868	0
Sí lo utilizó	10,835	743	921	926	1,082	970	1,821	1,716	1,282	483	891	0
No lo utilizó	2,142	217	119	53	69	71	149	158	248	185	873	0
No sabe	206	11	7	4	8	11	11	11	18	24	101	0
No declarado	20	0	0	0	1	1	3	5	4	3	3	0
Villa Tapia	24,316	1,813	1,860	1,828	2,025	2,113	3,578	2,993	3,120	1,310	3,676	0
Sí lo utilizó	17,666	1,231	1,505	1,633	1,854	1,868	3,061	2,399	2,183	717	1,215	0
No lo utilizó	5,852	502	329	177	154	217	459	524	845	510	2,135	0
No sabe	776	80	26	17	17	25	58	66	88	80	319	0
No declarado	22	0	0	1	0	3	0	4	4	3	7	0
Hombres	12,560	944	965	966	1,070	1,147	1,887	1,532	1,612	637	1,800	0
Sí lo utilizó	8,920	628	783	863	970	995	1,563	1,177	1,056	334	551	0
No lo utilizó	3,220	277	169	99	87	137	284	308	496	265	1,098	0
No sabe	408	39	13	4	13	15	40	45	57	37	145	0
No declarado	12	0	0	0	0	0	0	2	3	1	6	0
Mujeres	11,756	869	895	862	955	966	1,691	1,461	1,508	673	1,876	0
Sí lo utilizó	8,746	603	722	770	884	873	1,498	1,222	1,127	383	664	0
No lo utilizó	2,632	225	160	78	67	80	175	216	349	245	1,037	0
No sabe	368	41	13	13	4	10	18	21	31	43	174	0
No declarado	10	0	0	1	0	3	0	2	1	2	1	0

Cuadro 12, continuación...

Región, provincia, municipio, sexo y uso de internet en los 3 meses anteriores al censo	Población de 5 años y más										No declarado	
	Total	5-9	10-14	15-19	20-24	25-29	30-39	40-49	50-59	60-64		65 y más
Samaná	104,927	9,852	10,069	8,923	9,217	9,197	17,151	13,860	11,504	4,553	10,601	0
Sí lo utilizó	74,141	5,391	7,153	7,345	7,671	7,675	14,171	10,747	7,883	2,558	3,547	0
No lo utilizó	27,488	4,030	2,705	1,449	1,356	1,338	2,643	2,822	3,220	1,807	6,118	0
No sabe	3,121	428	207	124	179	163	294	269	363	182	912	0
No declarado	177	3	4	5	11	21	43	22	38	6	24	0
Hombres	52,276	5,034	5,138	4,449	4,664	4,464	8,126	6,886	5,859	2,187	5,469	0
Sí lo utilizó	35,764	2,704	3,603	3,526	3,793	3,645	6,499	5,122	3,892	1,209	1,771	0
No lo utilizó	14,713	2,105	1,410	847	773	705	1,441	1,603	1,740	873	3,216	0
No sabe	1,691	222	123	74	94	102	160	146	203	100	467	0
No declarado	108	3	2	2	4	12	26	15	24	5	15	0
Mujeres	52,651	4,818	4,931	4,474	4,553	4,733	9,025	6,974	5,645	2,366	5,132	0
Sí lo utilizó	38,377	2,687	3,550	3,819	3,878	4,030	7,672	5,625	3,991	1,349	1,776	0
No lo utilizó	12,775	1,925	1,295	602	583	633	1,202	1,219	1,480	934	2,902	0
No sabe	1,430	206	84	50	85	61	134	123	160	82	445	0
No declarado	69	0	2	3	7	9	17	7	14	1	9	0
Samaná	58,098	5,376	5,579	4,966	5,198	5,071	9,130	7,635	6,375	2,586	6,182	0
Sí lo utilizó	39,518	2,907	3,865	4,002	4,251	4,162	7,313	5,686	4,153	1,309	1,870	0
No lo utilizó	16,917	2,244	1,625	916	865	829	1,670	1,806	2,033	1,159	3,770	0
No sabe	1,590	223	88	46	76	71	132	134	171	114	535	0
No declarado	73	2	1	2	6	9	15	9	18	4	7	0
Hombres	29,198	2,785	2,892	2,460	2,693	2,478	4,326	3,782	3,292	1,268	3,222	0
Sí lo utilizó	19,072	1,480	1,973	1,876	2,149	1,992	3,327	2,668	2,067	620	920	0
No lo utilizó	9,203	1,188	873	550	500	437	915	1,031	1,115	569	2,025	0
No sabe	876	115	46	32	42	44	74	76	98	75	274	0
No declarado	47	2	0	2	2	5	10	7	12	4	3	0
Mujeres	28,900	2,591	2,687	2,506	2,505	2,593	4,804	3,853	3,083	1,318	2,960	0
Sí lo utilizó	20,446	1,427	1,892	2,126	2,102	2,170	3,986	3,018	2,086	689	950	0
No lo utilizó	7,714	1,056	752	366	365	392	755	775	918	590	1,745	0
No sabe	714	108	42	14	34	27	58	58	73	39	261	0
No declarado	26	0	1	0	4	4	5	2	6	0	4	0
Sánchez	23,497	2,161	2,211	2,006	1,854	1,829	3,563	2,994	2,793	1,151	2,935	0
Sí lo utilizó	16,650	1,241	1,604	1,685	1,592	1,556	3,041	2,339	1,908	708	976	0
No lo utilizó	5,935	839	557	273	220	222	452	572	749	399	1,652	0
No sabe	863	80	48	46	39	47	60	75	127	43	298	0
No declarado	49	1	2	2	3	4	10	8	9	1	9	0
Hombres	11,602	1,098	1,128	1,044	967	882	1,635	1,476	1,404	530	1,438	0
Sí lo utilizó	7,966	622	818	854	816	721	1,355	1,105	912	323	440	0
No lo utilizó	3,162	437	277	165	132	125	245	332	415	190	844	0
No sabe	449	38	31	25	17	34	30	35	72	17	150	0
No declarado	25	1	2	0	2	2	5	4	5	0	4	0

Cuadro 12, continuación...

Región, provincia, municipio, sexo y uso de internet en los 3 meses anteriores al censo	Población de 5 años y más										No declarado	
	Total	5-9	10-14	15-19	20-24	25-29	30-39	40-49	50-59	60-64		65 y más
Mujeres	11,895	1,063	1,083	962	887	947	1,928	1,518	1,389	621	1,497	0
Sí lo utilizó	8,684	619	786	831	776	835	1,686	1,234	996	385	536	0
No lo utilizó	2,773	402	280	108	88	97	207	240	334	209	808	0
No sabe	414	42	17	21	22	13	30	40	55	26	148	0
No declarado	24	0	0	2	1	2	5	4	4	1	5	0
Las Terrenas	23,332	2,315	2,279	1,951	2,165	2,297	4,458	3,231	2,336	816	1,484	0
Sí lo utilizó	17,973	1,243	1,684	1,658	1,828	1,957	3,817	2,722	1,822	541	701	0
No lo utilizó	4,636	947	523	260	271	287	521	444	438	249	696	0
No sabe	668	125	71	32	64	45	102	60	65	25	79	0
No declarado	55	0	1	1	2	8	18	5	11	1	8	0
Hombres	11,476	1,151	1,118	945	1,004	1,104	2,165	1,628	1,163	389	809	0
Sí lo utilizó	8,726	602	812	796	828	932	1,817	1,349	913	266	411	0
No lo utilizó	2,348	480	260	132	141	143	281	240	210	114	347	0
No sabe	366	69	46	17	35	24	56	35	33	8	43	0
No declarado	36	0	0	0	0	5	11	4	7	1	8	0
Mujeres	11,856	1,164	1,161	1,006	1,161	1,193	2,293	1,603	1,173	427	675	0
Sí lo utilizó	9,247	641	872	862	1,000	1,025	2,000	1,373	909	275	290	0
No lo utilizó	2,288	467	263	128	130	144	240	204	228	135	349	0
No sabe	302	56	25	15	29	21	46	25	32	17	36	0
No declarado	19	0	1	1	2	3	7	1	4	0	0	0
Región Cibao Noroeste	409,330	37,316	34,717	33,289	37,847	38,060	63,330	52,134	45,464	18,680	48,488	5
Sí lo utilizó	295,511	22,279	25,648	27,518	30,760	30,473	51,230	41,543	33,701	12,202	20,156	1
No lo utilizó	98,825	13,524	8,345	4,967	5,906	6,252	10,080	8,954	10,235	5,656	24,906	0
No sabe	14,257	1,501	711	782	1,136	1,257	1,884	1,517	1,422	768	3,279	0
No declarado	737	12	13	22	45	78	136	120	106	54	147	4
Hombres	208,432	19,235	17,625	17,145	19,268	19,215	32,633	26,767	23,150	9,393	23,998	3
Sí lo utilizó	145,648	11,334	12,800	13,884	15,366	14,970	25,466	20,275	16,265	5,756	9,532	0
No lo utilizó	54,349	7,105	4,421	2,761	3,273	3,491	5,974	5,492	5,993	3,169	12,670	0
No sabe	7,977	791	398	486	602	709	1,109	917	830	433	1,702	0
No declarado	458	5	6	14	27	45	84	83	62	35	94	3
Mujeres	200,898	18,081	17,092	16,144	18,579	18,845	30,697	25,367	22,314	9,287	24,490	2
Sí lo utilizó	149,863	10,945	12,848	13,634	15,394	15,503	25,764	21,268	17,436	6,446	10,624	1
No lo utilizó	44,476	6,419	3,924	2,206	2,633	2,761	4,106	3,462	4,242	2,487	12,236	0
No sabe	6,280	710	313	296	534	548	775	600	592	335	1,577	0
No declarado	279	7	7	8	18	33	52	37	44	19	53	1
Dajabón	67,824	7,112	6,559	5,939	5,807	5,752	9,648	7,901	7,372	3,032	8,702	0
Sí lo utilizó	46,053	3,907	4,421	4,650	4,631	4,523	7,655	6,011	5,129	1,821	3,305	0
No lo utilizó	19,518	2,936	1,973	1,139	1,019	1,082	1,728	1,658	2,013	1,088	4,882	0
No sabe	2,100	269	165	148	153	139	227	192	215	110	482	0
No declarado	153	0	0	2	4	8	38	40	15	13	33	0

Cuadro 12, continuación...

Región, provincia, municipio, sexo y uso de internet en los 3 meses anteriores al censo	Población de 5 años y más										No declarado	
	Total	5-9	10-14	15-19	20-24	25-29	30-39	40-49	50-59	60-64		65 y más
Hombres	34,253	3,645	3,322	3,040	2,822	2,887	4,808	3,986	3,814	1,594	4,335	0
Si lo utilizó	22,304	1,989	2,180	2,314	2,201	2,214	3,703	2,852	2,475	865	1,511	0
No lo utilizó	10,711	1,507	1,042	637	552	596	952	1,004	1,211	657	2,553	0
No sabe	1,136	149	100	89	67	73	128	103	120	63	244	0
No declarado	102	0	0	0	2	4	25	27	8	9	27	0
Mujeres	33,571	3,467	3,237	2,899	2,985	2,865	4,840	3,915	3,558	1,438	4,367	0
Si lo utilizó	23,749	1,918	2,241	2,336	2,430	2,309	3,952	3,159	2,654	956	1,794	0
No lo utilizó	8,807	1,429	931	502	467	486	776	654	802	431	2,329	0
No sabe	964	120	65	59	86	66	99	89	95	47	238	0
No declarado	51	0	0	2	2	4	13	13	7	4	6	0
Dajabón	32,249	3,483	3,053	2,873	3,000	3,059	5,114	3,824	3,265	1,238	3,340	0
Si lo utilizó	24,012	2,149	2,170	2,397	2,543	2,540	4,323	3,106	2,507	827	1,450	0
No lo utilizó	6,916	1,186	779	389	361	420	612	579	639	347	1,604	0
No sabe	1,211	148	104	86	93	92	146	110	113	54	265	0
No declarado	110	0	0	1	3	7	33	29	6	10	21	0
Hombres	15,882	1,779	1,533	1,419	1,433	1,476	2,490	1,886	1,651	640	1,575	0
Si lo utilizó	11,512	1,108	1,067	1,162	1,193	1,196	2,054	1,459	1,222	412	639	0
No lo utilizó	3,671	591	404	205	204	236	338	348	366	193	786	0
No sabe	628	80	62	52	35	41	77	59	59	29	134	0
No declarado	71	0	0	0	1	3	21	20	4	6	16	0
Mujeres	16,367	1,704	1,520	1,454	1,567	1,583	2,624	1,938	1,614	598	1,765	0
Si lo utilizó	12,500	1,041	1,103	1,235	1,350	1,344	2,269	1,647	1,285	415	811	0
No lo utilizó	3,245	595	375	184	157	184	274	231	273	154	818	0
No sabe	583	68	42	34	58	51	69	51	54	25	131	0
No declarado	39	0	0	1	2	4	12	9	2	4	5	0
Loma de Cabrera	15,249	1,661	1,516	1,383	1,235	1,158	1,904	1,721	1,760	714	2,197	0
Si lo utilizó	9,770	838	1,052	1,057	978	904	1,441	1,242	1,123	401	734	0
No lo utilizó	5,062	766	451	304	235	239	430	445	579	283	1,330	0
No sabe	383	57	13	21	22	14	28	27	50	29	122	0
No declarado	34	0	0	1	0	1	5	7	8	1	11	0
Hombres	7,820	867	758	713	624	601	976	862	930	379	1,110	0
Si lo utilizó	4,806	432	517	528	491	459	735	587	529	186	342	0
No lo utilizó	2,785	404	233	174	119	132	222	256	370	175	700	0
No sabe	206	31	8	11	14	9	15	15	28	17	58	0
No declarado	23	0	0	0	0	1	4	4	3	1	10	0
Mujeres	7,429	794	758	670	611	557	928	859	830	335	1,087	0
Si lo utilizó	4,964	406	535	529	487	445	706	655	594	215	392	0
No lo utilizó	2,277	362	218	130	116	107	208	189	209	108	630	0
No sabe	177	26	5	10	8	5	13	12	22	12	64	0
No declarado	11	0	0	1	0	0	1	3	5	0	1	0

Cuadro 12, continuación...

Región, provincia, municipio, sexo y uso de internet en los 3 meses anteriores al censo	Población de 5 años y más											No declarado
	Total	5-9	10-14	15-19	20-24	25-29	30-39	40-49	50-59	60-64	65 y más	
Partido	7,098	553	586	487	526	550	904	823	860	434	1,375	0
Sí lo utilizó	4,630	313	400	355	374	402	706	632	612	294	542	0
No lo utilizó	2,393	234	180	126	144	140	188	188	239	139	815	0
No sabe	75	6	6	6	8	8	10	3	9	1	18	0
No declarado	0	0	0	0	0	0	0	0	0	0	0	0
Hombres	3,740	284	302	264	270	302	494	443	475	215	691	0
Sí lo utilizó	2,272	150	196	183	184	218	357	310	310	126	238	0
No lo utilizó	1,414	129	102	78	81	79	127	131	158	88	441	0
No sabe	54	5	4	3	5	5	10	2	7	1	12	0
No declarado	0	0	0	0	0	0	0	0	0	0	0	0
Mujeres	3,358	269	284	223	256	248	410	380	385	219	684	0
Sí lo utilizó	2,358	163	204	172	190	184	349	322	302	168	304	0
No lo utilizó	979	105	78	48	63	61	61	57	81	51	374	0
No sabe	21	1	2	3	3	3	0	1	2	0	6	0
No declarado	0	0	0	0	0	0	0	0	0	0	0	0
Restauración	7,315	901	870	720	589	567	898	843	767	310	850	0
Sí lo utilizó	3,757	309	431	465	374	360	549	513	404	121	231	0
No lo utilizó	3,199	548	409	228	187	185	313	279	327	164	559	0
No sabe	353	44	30	27	28	22	36	48	35	23	60	0
No declarado	6	0	0	0	0	0	0	3	1	2	0	0
Hombres	3,769	448	454	413	275	281	451	416	388	177	466	0
Sí lo utilizó	1,865	152	213	268	173	177	266	238	186	63	129	0
No lo utilizó	1,702	274	222	127	91	89	161	151	183	99	305	0
No sabe	196	22	19	18	11	15	24	24	18	13	32	0
No declarado	6	0	0	0	0	0	0	3	1	2	0	0
Mujeres	3,546	453	416	307	314	286	447	427	379	133	384	0
Sí lo utilizó	1,892	157	218	197	201	183	283	275	218	58	102	0
No lo utilizó	1,497	274	187	101	96	96	152	128	144	65	254	0
No sabe	157	22	11	9	17	7	12	24	17	10	28	0
No declarado	0	0	0	0	0	0	0	0	0	0	0	0
EIPino	5,913	514	534	476	457	418	828	690	720	336	940	0
Sí lo utilizó	3,884	298	368	376	362	317	636	518	483	178	348	0
No lo utilizó	1,948	202	154	92	92	98	185	167	229	155	574	0
No sabe	78	14	12	8	2	3	7	4	8	3	17	0
No declarado	3	0	0	0	1	0	0	1	0	0	1	0
Hombres	3,042	267	275	231	220	227	397	379	370	183	493	0
Sí lo utilizó	1,849	147	187	173	160	164	291	258	228	78	163	0
No lo utilizó	1,139	109	81	53	57	60	104	118	134	102	321	0
No sabe	52	11	7	5	2	3	2	3	8	3	8	0
No declarado	2	0	0	0	1	0	0	0	0	0	1	0

Cuadro 12, continuación...

Región, provincia, municipio, sexo y uso de internet en los 3 meses anteriores al censo	Población de 5 años y más										No declarado	
	Total	5-9	10-14	15-19	20-24	25-29	30-39	40-49	50-59	60-64		65 y más
Mujeres	2,871	247	259	245	237	191	431	311	350	153	447	0
Sí lo utilizó	2,035	151	181	203	202	153	345	260	255	100	185	0
No lo utilizó	809	93	73	39	35	38	81	49	95	53	253	0
No sabe	26	3	5	3	0	0	5	1	0	0	9	0
No declarado	1	0	0	0	0	0	0	1	0	0	0	0
Monte Cristi	113,364	10,038	9,447	8,937	10,283	10,691	17,800	14,324	12,872	5,469	13,501	2
Sí lo utilizó	78,897	5,855	6,788	7,026	7,822	8,004	13,687	10,910	9,373	3,581	5,850	1
No lo utilizó	30,162	3,764	2,471	1,655	2,109	2,255	3,525	2,923	3,066	1,654	6,740	0
No sabe	4,142	417	187	248	336	410	562	465	406	218	893	0
No declarado	163	2	1	8	16	22	26	26	27	16	18	1
Hombres	58,603	5,327	4,927	4,621	5,285	5,497	9,219	7,450	6,695	2,732	6,850	0
Sí lo utilizó	39,361	3,043	3,491	3,575	3,914	3,982	6,834	5,386	4,617	1,693	2,826	0
No lo utilizó	16,835	2,060	1,331	894	1,187	1,272	2,051	1,777	1,822	910	3,531	0
No sabe	2,310	223	104	148	174	231	318	270	243	119	480	0
No declarado	97	1	1	4	10	12	16	17	13	10	13	0
Mujeres	54,761	4,711	4,520	4,316	4,998	5,194	8,581	6,874	6,177	2,737	6,651	2
Sí lo utilizó	39,536	2,812	3,297	3,451	3,908	4,022	6,853	5,524	4,756	1,888	3,024	1
No lo utilizó	13,327	1,704	1,140	761	922	983	1,474	1,146	1,244	744	3,209	0
No sabe	1,832	194	83	100	162	179	244	195	163	99	413	0
No declarado	66	1	0	4	6	10	10	9	14	6	5	1
Monte Cristi	24,979	2,168	1,977	1,982	2,283	2,285	3,921	3,158	2,902	1,256	3,047	0
Sí lo utilizó	18,544	1,443	1,531	1,611	1,798	1,773	3,126	2,561	2,281	916	1,504	0
No lo utilizó	5,667	625	426	326	417	443	686	513	558	292	1,381	0
No sabe	749	100	20	41	66	66	106	82	62	48	158	0
No declarado	19	0	0	4	2	3	3	2	1	0	4	0
Hombres	12,850	1,180	1,071	996	1,190	1,151	2,075	1,595	1,475	602	1,515	0
Sí lo utilizó	9,163	765	829	797	897	851	1,571	1,209	1,106	415	723	0
No lo utilizó	3,276	360	229	176	255	270	444	340	331	159	712	0
No sabe	400	55	13	20	38	29	58	44	37	28	78	0
No declarado	11	0	0	3	0	1	2	2	1	0	2	0
Mujeres	12,129	988	906	986	1,093	1,134	1,846	1,563	1,427	654	1,532	0
Sí lo utilizó	9,381	678	702	814	901	922	1,555	1,352	1,175	501	781	0
No lo utilizó	2,391	265	197	150	162	173	242	173	227	133	669	0
No sabe	349	45	7	21	28	37	48	38	25	20	80	0
No declarado	8	0	0	1	2	2	1	0	0	0	2	0
Castañuelas	16,976	1,528	1,406	1,362	1,579	1,741	2,928	2,154	1,814	753	1,711	0
Sí lo utilizó	11,355	827	949	1,001	1,089	1,210	2,149	1,600	1,277	498	755	0
No lo utilizó	4,833	634	406	295	414	436	657	464	471	219	837	0
No sabe	763	67	51	66	74	86	119	83	63	36	118	0
No declarado	25	0	0	0	2	9	3	7	3	0	1	0

Cuadro 12, continuación...

Región, provincia, municipio, sexo y uso de internet en los 3 meses anteriores al censo	Población de 5 años y más										No declarado	
	Total	5-9	10-14	15-19	20-24	25-29	30-39	40-49	50-59	60-64		65 y más
Hombres	8,957	803	710	730	869	901	1,567	1,182	956	353	886	0
Sí lo utilizó	5,753	435	472	528	574	583	1,094	850	621	212	384	0
No lo utilizó	2,733	331	210	159	260	254	391	280	298	120	430	0
No sabe	452	37	28	43	33	58	80	46	35	21	71	0
No declarado	19	0	0	0	2	6	2	6	2	0	1	0
Mujeres	8,019	725	696	632	710	840	1,361	972	858	400	825	0
Sí lo utilizó	5,602	392	477	473	515	627	1,055	750	656	286	371	0
No lo utilizó	2,100	303	196	136	154	182	266	184	173	99	407	0
No sabe	311	30	23	23	41	28	39	37	28	15	47	0
No declarado	6	0	0	0	0	3	1	1	1	0	0	0
Guayubín	36,436	3,184	3,076	2,718	3,245	3,355	5,531	4,583	4,216	1,820	4,707	1
Sí lo utilizó	24,887	1,846	2,203	2,171	2,458	2,556	4,261	3,460	2,971	1,105	1,856	0
No lo utilizó	10,224	1,228	815	493	673	655	1,090	975	1,096	642	2,557	0
No sabe	1,250	108	57	51	104	136	166	142	134	65	287	0
No declarado	75	2	1	3	10	8	14	6	15	8	7	1
Hombres	18,947	1,679	1,560	1,421	1,654	1,762	2,840	2,430	2,242	946	2,413	0
Sí lo utilizó	12,527	959	1,086	1,109	1,238	1,322	2,123	1,750	1,501	561	878	0
No lo utilizó	5,681	663	442	279	355	361	625	593	648	348	1,367	0
No sabe	699	56	31	33	55	75	84	82	88	33	162	0
No declarado	40	1	1	0	6	4	8	5	5	4	6	0
Mujeres	17,489	1,505	1,516	1,297	1,591	1,593	2,691	2,153	1,974	874	2,294	1
Sí lo utilizó	12,360	887	1,117	1,062	1,220	1,234	2,138	1,710	1,470	544	978	0
No lo utilizó	4,543	565	373	214	318	294	465	382	448	294	1,190	0
No sabe	551	52	26	18	49	61	82	60	46	32	125	0
No declarado	35	1	0	3	4	4	6	1	10	4	1	1
Las Matas de Santa Cruz	10,195	878	830	891	927	914	1,560	1,332	1,213	493	1,157	0
Sí lo utilizó	6,878	445	564	648	717	664	1,197	962	852	303	526	0
No lo utilizó	2,806	378	238	197	177	201	310	302	296	164	543	0
No sabe	486	55	28	45	31	47	50	63	62	20	85	0
No declarado	25	0	0	1	2	2	3	5	3	6	3	0
Hombres	5,173	470	457	456	466	448	790	653	600	231	602	0
Sí lo utilizó	3,358	233	304	335	352	318	579	433	407	125	272	0
No lo utilizó	1,534	209	135	91	102	106	179	177	160	87	288	0
No sabe	262	28	18	29	10	23	30	40	30	14	40	0
No declarado	19	0	0	1	2	1	2	3	3	5	2	0
Mujeres	5,022	408	373	435	461	466	770	679	613	262	555	0
Sí lo utilizó	3,520	212	260	313	365	346	618	529	445	178	254	0
No lo utilizó	1,272	169	103	106	75	95	131	125	136	77	255	0
No sabe	224	27	10	16	21	24	20	23	32	6	45	0
No declarado	6	0	0	0	0	1	1	2	0	1	1	0

Cuadro 12, continuación...

Región, provincia, municipio, sexo y uso de internet en los 3 meses anteriores al censo	Población de 5 años y más										No declarado	
	Total	5-9	10-14	15-19	20-24	25-29	30-39	40-49	50-59	60-64		65 y más
Pepillo Saicedo	9,766	896	890	840	867	874	1,446	1,207	1,134	476	1,135	1
Sí lo utilizó	6,700	519	636	678	665	626	1,080	908	807	305	475	1
No lo utilizó	2,701	337	241	145	177	219	323	268	278	150	563	0
No sabe	360	40	13	17	25	29	43	29	47	21	96	0
No declarado	5	0	0	0	0	0	0	2	2	0	1	0
Hombres	4,979	477	466	420	433	458	730	590	599	239	567	0
Sí lo utilizó	3,314	267	333	328	338	322	536	419	398	143	230	0
No lo utilizó	1,468	191	127	83	84	118	173	152	169	89	282	0
No sabe	196	19	6	9	11	18	21	19	32	7	54	0
No declarado	1	0	0	0	0	0	0	0	0	0	1	0
Mujeres	4,787	419	424	420	434	416	716	617	535	237	568	1
Sí lo utilizó	3,386	252	303	350	327	304	544	489	409	162	245	1
No lo utilizó	1,233	146	114	62	93	101	150	116	109	61	281	0
No sabe	164	21	7	8	14	11	22	10	15	14	42	0
No declarado	4	0	0	0	0	0	0	2	2	0	0	0
Villa Vásquez	15,012	1,384	1,268	1,144	1,382	1,522	2,414	1,890	1,593	671	1,744	0
Sí lo utilizó	10,533	775	905	917	1,095	1,175	1,874	1,419	1,185	454	734	0
No lo utilizó	3,931	562	345	199	251	301	459	401	367	187	859	0
No sabe	534	47	18	28	36	46	78	66	38	28	149	0
No declarado	14	0	0	0	0	0	3	4	3	2	2	0
Hombres	7,697	718	663	598	673	777	1,217	1,000	823	361	867	0
Sí lo utilizó	5,246	384	467	478	515	586	931	725	584	237	339	0
No lo utilizó	2,143	306	188	106	131	163	239	235	216	107	452	0
No sabe	301	28	8	14	27	28	45	39	21	16	75	0
No declarado	7	0	0	0	0	0	2	1	2	1	1	0
Mujeres	7,315	666	605	546	709	745	1,197	890	770	310	877	0
Sí lo utilizó	5,287	391	438	439	580	589	943	694	601	217	395	0
No lo utilizó	1,788	256	157	93	120	138	220	166	151	80	407	0
No sabe	233	19	10	14	9	18	33	27	17	12	74	0
No declarado	7	0	0	0	0	0	1	3	1	1	1	0
Santiago Rodríguez	59,386	4,905	4,881	4,406	5,024	5,024	9,079	7,364	6,877	3,018	8,808	0
Sí lo utilizó	42,905	2,992	3,690	3,723	4,290	4,258	7,615	6,008	5,098	1,896	3,335	0
No lo utilizó	14,392	1,713	1,095	596	617	635	1,226	1,160	1,532	990	4,828	0
No sabe	1,860	190	84	78	102	107	195	166	206	124	608	0
No declarado	229	10	12	9	15	24	43	30	41	8	37	0
Hombres	30,269	2,523	2,418	2,280	2,609	2,492	4,745	3,764	3,393	1,595	4,450	0
Sí lo utilizó	21,121	1,527	1,787	1,869	2,187	2,081	3,851	2,919	2,385	946	1,569	0
No lo utilizó	8,009	907	580	350	359	342	757	732	876	568	2,538	0
No sabe	1,001	85	46	53	53	57	110	96	105	74	322	0
No declarado	138	4	5	8	10	12	27	17	27	7	21	0

Cuadro 12, continuación...

Región, provincia, municipio, sexo y uso de internet en los 3 meses anteriores al censo	Población de 5 años y más										No declarado	
	Total	5-9	10-14	15-19	20-24	25-29	30-39	40-49	50-59	60-64		65 y más
Mujeres	29,117	2,382	2,463	2,126	2,415	2,532	4,334	3,600	3,484	1,423	4,358	0
Sí lo utilizó	21,784	1,465	1,903	1,854	2,103	2,177	3,764	3,089	2,713	950	1,766	0
No lo utilizó	6,383	806	515	246	258	293	469	428	656	422	2,290	0
No sabe	859	105	38	25	49	50	85	70	101	50	286	0
No declarado	91	6	7	1	5	12	16	13	14	1	16	0
San Ignacio de Sabaneta	35,688	2,876	2,865	2,570	2,880	2,909	5,472	4,430	4,160	1,909	5,617	0
Sí lo utilizó	25,647	1,740	2,150	2,167	2,455	2,456	4,575	3,639	3,046	1,202	2,217	0
No lo utilizó	8,708	1,012	650	348	355	373	736	700	955	626	2,953	0
No sabe	1,142	115	53	47	56	61	122	70	124	77	417	0
No declarado	191	9	12	8	14	19	39	21	35	4	30	0
Hombres	18,240	1,504	1,385	1,324	1,506	1,448	2,854	2,286	2,041	1,039	2,853	0
Sí lo utilizó	12,623	915	1,010	1,075	1,264	1,196	2,300	1,796	1,386	611	1,070	0
No lo utilizó	4,892	536	345	210	200	207	462	440	566	372	1,554	0
No sabe	613	49	25	32	33	36	69	39	66	52	212	0
No declarado	112	4	5	7	9	9	23	11	23	4	17	0
Mujeres	17,448	1,372	1,480	1,246	1,374	1,461	2,618	2,144	2,119	870	2,764	0
Sí lo utilizó	13,024	825	1,140	1,092	1,191	1,260	2,275	1,843	1,660	591	1,147	0
No lo utilizó	3,816	476	305	138	155	166	274	260	389	254	1,399	0
No sabe	529	66	28	15	23	25	53	31	58	25	205	0
No declarado	79	5	7	1	5	10	16	10	12	0	13	0
Villa Los Almácigos	10,729	1,090	976	822	953	948	1,665	1,299	1,117	477	1,382	0
Sí lo utilizó	7,143	558	653	638	780	765	1,322	949	767	267	444	0
No lo utilizó	3,003	471	299	162	144	146	283	260	280	169	789	0
No sabe	558	60	24	22	29	35	56	84	65	38	145	0
No declarado	25	1	0	0	0	2	4	6	5	3	4	0
Hombres	5,543	566	480	408	487	451	930	714	550	244	713	0
Sí lo utilizó	3,554	274	313	306	389	363	731	489	359	131	199	0
No lo utilizó	1,670	262	150	86	87	69	165	172	155	91	433	0
No sabe	302	30	17	16	11	18	30	49	33	20	78	0
No declarado	17	0	0	0	0	1	4	4	3	2	3	0
Mujeres	5,186	524	496	414	466	497	735	585	567	233	669	0
Sí lo utilizó	3,589	284	340	332	391	402	591	460	408	136	245	0
No lo utilizó	1,333	209	149	76	57	77	118	88	125	78	356	0
No sabe	256	30	7	6	18	17	26	35	32	18	67	0
No declarado	8	1	0	0	0	1	0	2	2	1	1	0
Monción	12,969	939	1,040	1,014	1,191	1,167	1,942	1,635	1,600	632	1,809	0
Sí lo utilizó	10,115	694	887	918	1,055	1,037	1,718	1,420	1,285	427	674	0
No lo utilizó	2,681	230	146	86	118	116	207	200	297	195	1,086	0
No sabe	160	15	7	9	17	11	17	12	17	9	46	0
No declarado	13	0	0	1	1	3	0	3	1	1	3	0

Cuadro 12, continuación...

Región, provincia, municipio, sexo y uso de internet en los 3 meses anteriores al censo	Población de 5 años y más										No declarado	
	Total	5-9	10-14	15-19	20-24	25-29	30-39	40-49	50-59	60-64		65 y más
Hombres	6,486	453	553	548	616	593	961	764	802	312	884	0
Sí lo utilizó	4,944	338	464	488	534	522	820	634	640	204	300	0
No lo utilizó	1,447	109	85	54	72	66	130	120	155	105	551	0
No sabe	86	6	4	5	9	3	11	8	6	2	32	0
No declarado	9	0	0	1	1	2	0	2	1	1	1	0
Mujeres	6,483	486	487	466	575	574	981	871	798	320	925	0
Sí lo utilizó	5,171	356	423	430	521	515	898	786	645	223	374	0
No lo utilizó	1,234	121	61	32	46	50	77	80	142	90	535	0
No sabe	74	9	3	4	8	8	6	4	11	7	14	0
No declarado	4	0	0	0	0	1	0	1	0	0	2	0
Valverde	168,756	15,261	13,830	14,007	16,733	16,593	26,803	22,545	18,343	7,161	17,477	3
Sí lo utilizó	127,656	9,525	10,749	12,119	14,017	13,688	22,273	18,614	14,101	4,904	7,666	0
No lo utilizó	34,753	5,111	2,806	1,577	2,161	2,280	3,601	3,213	3,624	1,924	8,456	0
No sabe	6,155	625	275	308	545	601	900	694	595	316	1,296	0
No declarado	192	0	0	3	10	24	29	24	23	17	59	3
Hombres	85,307	7,740	6,958	7,204	8,552	8,339	13,861	11,567	9,248	3,472	8,363	3
Sí lo utilizó	62,862	4,775	5,342	6,126	7,064	6,693	11,078	9,118	6,788	2,252	3,626	0
No lo utilizó	18,794	2,631	1,468	880	1,175	1,281	2,214	1,979	2,084	1,034	4,048	0
No sabe	3,530	334	148	196	308	348	553	448	362	177	656	0
No declarado	121	0	0	2	5	17	16	22	14	9	33	3
Mujeres	83,449	7,521	6,872	6,803	8,181	8,254	12,942	10,978	9,095	3,689	9,114	0
Sí lo utilizó	64,794	4,750	5,407	5,993	6,953	6,995	11,195	9,496	7,313	2,652	4,040	0
No lo utilizó	15,959	2,480	1,338	697	986	999	1,387	1,234	1,540	890	4,408	0
No sabe	2,625	291	127	112	237	253	347	246	233	139	640	0
No declarado	71	0	0	1	5	7	13	2	9	8	26	0
Mao	79,845	6,839	6,391	6,315	7,680	7,665	12,637	10,482	9,078	3,626	9,129	3
Sí lo utilizó	62,170	4,623	5,234	5,649	6,552	6,476	10,817	8,911	7,152	2,589	4,167	0
No lo utilizó	15,108	2,002	1,075	553	898	948	1,465	1,357	1,669	879	4,262	0
No sabe	2,468	214	82	113	224	230	344	208	248	151	654	0
No declarado	99	0	0	0	6	11	11	6	9	7	46	3
Hombres	39,916	3,447	3,197	3,219	4,006	3,821	6,403	5,336	4,508	1,714	4,262	3
Sí lo utilizó	30,306	2,308	2,607	2,842	3,371	3,127	5,268	4,291	3,364	1,172	1,956	0
No lo utilizó	8,149	1,019	544	302	495	556	918	899	975	457	1,984	0
No sabe	1,402	120	46	75	136	130	212	141	164	80	298	0
No declarado	59	0	0	0	4	8	5	5	5	5	24	3
Mujeres	39,929	3,392	3,194	3,096	3,674	3,844	6,234	5,146	4,570	1,912	4,867	0
Sí lo utilizó	31,864	2,315	2,627	2,807	3,181	3,349	5,549	4,620	3,788	1,417	2,211	0
No lo utilizó	6,959	983	531	251	403	392	547	458	694	422	2,278	0
No sabe	1,066	94	36	38	88	100	132	67	84	71	356	0
No declarado	40	0	0	0	2	3	6	1	4	2	22	0

Cuadro 12, continuación...

Región, provincia, municipio, sexo y uso de internet en los 3 meses anteriores al censo	Población de 5 años y más										No declarado	
	Total	5-9	10-14	15-19	20-24	25-29	30-39	40-49	50-59	60-64		65 y más
Esperanza	63,644	6,071	5,421	5,711	6,543	6,399	10,100	8,695	6,640	2,464	5,600	0
Sí lo utilizó	47,892	3,562	4,086	4,853	5,534	5,261	8,359	7,164	5,030	1,645	2,398	0
No lo utilizó	13,267	2,201	1,212	744	809	889	1,392	1,225	1,348	696	2,751	0
No sabe	2,412	308	123	112	198	241	334	293	249	114	440	0
No declarado	73	0	0	2	2	8	15	13	13	9	11	0
Hombres	32,383	3,101	2,749	2,986	3,276	3,198	5,284	4,488	3,404	1,200	2,697	0
Sí lo utilizó	23,816	1,820	2,032	2,484	2,725	2,557	4,225	3,575	2,502	769	1,127	0
No lo utilizó	7,112	1,120	653	430	439	500	831	702	751	363	1,323	0
No sabe	1,407	161	64	70	111	136	219	199	143	64	240	0
No declarado	48	0	0	2	1	5	9	12	8	4	7	0
Mujeres	31,261	2,970	2,672	2,725	3,267	3,201	4,816	4,207	3,236	1,264	2,903	0
Sí lo utilizó	24,076	1,742	2,054	2,369	2,809	2,704	4,134	3,589	2,528	876	1,271	0
No lo utilizó	6,155	1,081	559	314	370	389	561	523	597	333	1,428	0
No sabe	1,005	147	59	42	87	105	115	94	106	50	200	0
No declarado	25	0	0	0	1	3	6	1	5	5	4	0
Laguna Salada	25,267	2,351	2,018	1,981	2,510	2,529	4,066	3,368	2,625	1,071	2,748	0
Sí lo utilizó	17,594	1,340	1,429	1,617	1,931	1,951	3,097	2,539	1,919	670	1,101	0
No lo utilizó	6,378	908	519	280	454	443	744	631	607	349	1,443	0
No sabe	1,275	103	70	83	123	130	222	193	98	51	202	0
No declarado	20	0	0	1	2	5	3	5	1	1	2	0
Hombres	13,008	1,192	1,012	999	1,270	1,320	2,174	1,743	1,336	558	1,404	0
Sí lo utilizó	8,740	647	703	800	968	1,009	1,585	1,252	922	311	543	0
No lo utilizó	3,533	492	271	148	241	225	465	378	358	214	741	0
No sabe	721	53	38	51	61	82	122	108	55	33	118	0
No declarado	14	0	0	0	0	4	2	5	1	0	2	0
Mujeres	12,259	1,159	1,006	982	1,240	1,209	1,892	1,625	1,289	513	1,344	0
Sí lo utilizó	8,854	693	726	817	963	942	1,512	1,287	997	359	558	0
No lo utilizó	2,845	416	248	132	213	218	279	253	249	135	702	0
No sabe	554	50	32	32	62	48	100	85	43	18	84	0
No declarado	6	0	0	1	2	1	1	0	0	1	0	0
Región Valdesia	881,090	89,368	85,138	84,276	89,271	80,503	134,051	111,269	92,959	35,873	78,382	0
Sí lo utilizó	641,391	52,440	63,595	69,554	74,584	66,671	110,142	87,668	65,716	21,367	29,654	0
No lo utilizó	212,333	33,204	20,014	13,311	13,091	12,163	21,120	20,886	24,041	12,750	41,753	0
No sabe	26,167	3,684	1,493	1,374	1,528	1,589	2,522	2,513	2,991	1,670	6,803	0
No declarado	1,199	40	36	37	68	80	267	202	211	86	172	0
Hombres	436,706	45,680	43,981	43,084	44,878	39,322	65,608	54,532	45,544	17,569	36,508	0
Sí lo utilizó	312,487	26,586	32,436	34,855	36,582	31,755	52,388	41,582	31,654	10,353	14,296	0
No lo utilizó	110,039	17,148	10,730	7,457	7,351	6,615	11,642	11,375	12,203	6,311	19,207	0
No sabe	13,443	1,919	798	755	911	906	1,401	1,439	1,561	843	2,910	0
No declarado	737	27	17	17	34	46	177	136	126	62	95	0

Cuadro 12, continuación...

Región, provincia, municipio, sexo y uso de internet en los 3 meses anteriores al censo	Población de 5 años y más										No declarado	
	Total	5-9	10-14	15-19	20-24	25-29	30-39	40-49	50-59	60-64		65 y más
Mujeres	444,384	43,688	41,157	41,192	44,393	41,181	68,443	56,737	47,415	18,304	41,874	0
Sí lo utilizó	328,904	25,854	31,159	34,699	38,002	34,916	57,754	46,086	34,062	11,014	15,358	0
No lo utilizó	102,294	16,056	9,284	5,854	5,740	5,548	9,478	9,511	11,838	6,439	22,546	0
No sabe	12,724	1,765	695	619	617	683	1,121	1,074	1,430	827	3,893	0
No declarado	462	13	19	20	34	34	90	66	85	24	77	0
Peravia	190,168	18,370	17,978	18,087	18,672	16,718	27,251	24,204	21,660	8,285	18,943	0
Sí lo utilizó	135,802	10,726	13,111	14,756	15,496	13,568	21,798	18,701	15,227	5,062	7,357	0
No lo utilizó	47,290	6,785	4,440	2,948	2,755	2,678	4,694	4,704	5,554	2,822	9,910	0
No sabe	6,666	836	401	367	394	447	671	738	813	374	1,625	0
No declarado	410	23	26	16	27	25	88	61	66	27	51	0
Hombres	91,911	9,324	9,218	9,144	9,047	7,891	12,861	11,491	10,345	3,887	8,703	0
Sí lo utilizó	64,153	5,407	6,635	7,335	7,302	6,258	9,780	8,493	7,050	2,333	3,560	0
No lo utilizó	24,071	3,485	2,355	1,607	1,487	1,383	2,644	2,548	2,826	1,347	4,389	0
No sabe	3,420	413	217	195	241	235	382	406	424	185	722	0
No declarado	267	19	11	7	17	15	55	44	45	22	32	0
Mujeres	98,257	9,046	8,760	8,943	9,625	8,827	14,390	12,713	11,315	4,398	10,240	0
Sí lo utilizó	71,649	5,319	6,476	7,421	8,194	7,310	12,018	10,208	8,177	2,729	3,797	0
No lo utilizó	23,219	3,300	2,085	1,341	1,268	1,295	2,050	2,156	2,728	1,475	5,521	0
No sabe	3,246	423	184	172	153	212	289	332	389	189	903	0
No declarado	143	4	15	9	10	10	33	17	21	5	19	0
Bañí	143,678	13,945	13,558	13,543	13,946	12,513	20,468	18,133	16,347	6,356	14,869	0
Sí lo utilizó	102,401	8,211	9,997	11,067	11,431	10,071	16,288	13,909	11,491	3,973	5,963	0
No lo utilizó	35,293	5,008	3,195	2,139	2,128	2,019	3,533	3,541	4,136	2,056	7,538	0
No sabe	5,681	703	344	323	364	403	583	640	670	309	1,342	0
No declarado	303	23	22	14	23	20	64	43	50	18	26	0
Hombres	69,196	7,108	6,933	6,828	6,761	5,900	9,621	8,633	7,739	2,932	6,741	0
Sí lo utilizó	48,088	4,180	5,063	5,475	5,365	4,590	7,210	6,339	5,225	1,788	2,853	0
No lo utilizó	18,004	2,557	1,680	1,176	1,160	1,086	2,053	1,913	2,122	969	3,288	0
No sabe	2,912	352	181	171	223	213	321	348	356	161	586	0
No declarado	192	19	9	6	13	11	37	33	36	14	14	0
Mujeres	74,482	6,837	6,625	6,715	7,185	6,613	10,847	9,500	8,608	3,424	8,128	0
Sí lo utilizó	54,313	4,031	4,934	5,592	6,066	5,481	9,078	7,570	6,266	2,185	3,110	0
No lo utilizó	17,289	2,451	1,515	963	968	933	1,480	1,628	2,014	1,087	4,250	0
No sabe	2,769	351	163	152	141	190	262	292	314	148	756	0
No declarado	111	4	13	8	10	9	27	10	14	4	12	0
Nizao	29,152	2,774	2,852	2,802	2,969	2,653	4,360	3,627	3,291	1,243	2,581	0
Sí lo utilizó	20,440	1,475	1,894	2,222	2,535	2,218	3,507	2,806	2,246	686	851	0
No lo utilizó	8,032	1,214	924	548	419	403	785	753	934	515	1,537	0
No sabe	604	85	32	31	11	27	53	59	98	35	173	0
No declarado	76	0	2	1	4	5	15	9	13	7	20	0

Cuadro 12, continuación...

Región, provincia, municipio, sexo y uso de internet en los 3 meses anteriores al censo	Población de 5 años y más										No declarado	
	Total	5-9	10-14	15-19	20-24	25-29	30-39	40-49	50-59	60-64		65 y más
Hombres	14,146	1,381	1,472	1,420	1,452	1,245	2,078	1,684	1,590	601	1,223	0
Sí lo utilizó	9,767	727	943	1,104	1,215	1,052	1,631	1,237	1,086	341	431	0
No lo utilizó	4,006	614	510	296	224	176	394	404	445	245	698	0
No sabe	315	40	18	20	9	13	41	35	51	9	79	0
No declarado	58	0	1	0	4	4	12	8	8	6	15	0
Mujeres	15,006	1,393	1,380	1,382	1,517	1,408	2,282	1,943	1,701	642	1,358	0
Sí lo utilizó	10,673	748	951	1,118	1,320	1,166	1,876	1,569	1,160	345	420	0
No lo utilizó	4,026	600	414	252	195	227	391	349	489	270	839	0
No sabe	289	45	14	11	2	14	12	24	47	26	94	0
No declarado	18	0	1	1	0	1	3	1	5	1	5	0
Matanzas	17,338	1,651	1,568	1,742	1,757	1,552	2,423	2,444	2,022	686	1,493	0
Sí lo utilizó	12,961	1,040	1,220	1,467	1,530	1,279	2,003	1,986	1,490	403	543	0
No lo utilizó	3,965	563	321	261	208	256	376	410	484	251	835	0
No sabe	381	48	25	13	19	17	35	39	45	30	110	0
No declarado	31	0	2	1	0	0	9	9	3	2	5	0
Hombres	8,569	835	813	896	834	746	1,162	1,174	1,016	354	739	0
Sí lo utilizó	6,298	500	629	756	722	616	939	917	739	204	276	0
No lo utilizó	2,061	314	165	135	103	121	197	231	259	133	403	0
No sabe	193	21	18	4	9	9	20	23	17	15	57	0
No declarado	17	0	1	1	0	0	6	3	1	2	3	0
Mujeres	8,769	816	755	846	923	806	1,261	1,270	1,006	332	754	0
Sí lo utilizó	6,663	540	591	711	808	663	1,064	1,069	751	199	267	0
No lo utilizó	1,904	249	156	126	105	135	179	179	225	118	432	0
No sabe	188	27	7	9	10	8	15	16	28	15	53	0
No declarado	14	0	1	0	0	0	3	6	2	0	2	0
San Cristóbal	627,647	66,037	62,438	60,692	64,068	57,692	97,234	78,962	63,787	24,579	52,158	0
Sí lo utilizó	466,354	39,139	47,299	50,556	54,333	48,756	81,310	63,419	46,171	14,923	20,448	0
No lo utilizó	143,635	24,221	14,130	9,268	8,787	7,965	14,207	13,877	15,631	8,471	27,078	0
No sabe	16,987	2,660	1,000	851	916	926	1,565	1,542	1,859	1,137	4,531	0
No declarado	671	17	9	17	32	45	152	124	126	48	101	0
Hombres	310,553	33,848	32,293	30,887	32,163	28,004	47,504	38,756	31,137	11,988	23,973	0
Sí lo utilizó	228,186	19,876	24,180	25,273	26,764	23,240	38,964	30,376	22,415	7,304	9,794	0
No lo utilizó	73,432	12,551	7,581	5,142	4,867	4,215	7,588	7,420	7,716	4,086	12,266	0
No sabe	8,535	1,413	527	464	521	522	844	879	936	566	1,863	0
No declarado	400	8	5	8	11	27	108	81	70	32	50	0
Mujeres	317,094	32,189	30,145	29,805	31,905	29,688	49,730	40,206	32,650	12,591	28,185	0
Sí lo utilizó	238,168	19,263	23,119	25,283	27,569	25,516	42,346	33,043	23,756	7,619	10,654	0
No lo utilizó	70,203	11,670	6,549	4,126	3,920	3,750	6,619	6,457	7,915	4,385	14,812	0
No sabe	8,452	1,247	473	387	395	404	721	663	923	571	2,668	0
No declarado	271	9	4	9	21	18	44	43	56	16	51	0

Cuadro 12, continuación...

Región, provincia, municipio, sexo y uso de internet en los 3 meses anteriores al censo	Población de 5 años y más											No declarado
	Total	5-9	10-14	15-19	20-24	25-29	30-39	40-49	50-59	60-64	65 y más	
San Cristóbal	254,049	25,946	24,538	23,879	25,569	23,190	39,672	32,305	26,421	10,370	22,159	0
Sí lo utilizó	192,710	16,021	19,152	20,271	21,906	19,644	33,431	26,308	19,705	6,665	9,607	0
No lo utilizó	54,054	8,812	5,031	3,273	3,314	3,155	5,569	5,321	5,900	3,229	10,450	0
No sabe	7,000	1,105	349	324	333	373	606	626	767	456	2,061	0
No declarado	285	8	6	11	16	18	66	50	49	20	41	0
Hombres	125,469	13,372	12,676	12,296	12,898	11,240	19,528	15,763	12,807	4,945	9,944	0
Sí lo utilizó	93,845	8,187	9,727	10,221	10,828	9,341	16,025	12,434	9,462	3,163	4,457	0
No lo utilizó	27,937	4,587	2,771	1,871	1,872	1,673	3,112	2,943	2,942	1,549	4,617	0
No sabe	3,518	592	174	198	189	216	344	350	378	224	853	0
No declarado	169	6	4	6	9	10	47	36	25	9	17	0
Mujeres	128,580	12,574	11,862	11,583	12,671	11,950	20,144	16,542	13,614	5,425	12,215	0
Sí lo utilizó	98,865	7,834	9,425	10,050	11,078	10,303	17,406	13,874	10,243	3,502	5,150	0
No lo utilizó	26,117	4,225	2,260	1,402	1,442	1,482	2,457	2,378	2,958	1,680	5,833	0
No sabe	3,482	513	175	126	144	157	262	276	389	232	1,208	0
No declarado	116	2	2	5	7	8	19	14	24	11	24	0
Sabana Grande de Palenque	16,573	1,715	1,681	1,651	1,636	1,433	2,508	2,090	1,754	634	1,471	0
Sí lo utilizó	13,075	1,151	1,372	1,440	1,470	1,281	2,266	1,776	1,344	428	547	0
No lo utilizó	3,015	505	296	187	145	122	207	267	340	168	778	0
No sabe	453	59	13	24	20	29	31	38	64	36	139	0
No declarado	30	0	0	0	1	1	4	9	6	2	7	0
Hombres	8,094	859	891	869	860	643	1,198	980	815	317	662	0
Sí lo utilizó	6,353	560	715	743	761	568	1,072	826	630	223	255	0
No lo utilizó	1,502	262	170	116	84	62	101	133	154	75	345	0
No sabe	222	37	6	10	15	13	22	17	27	17	58	0
No declarado	17	0	0	0	0	0	3	4	4	2	4	0
Mujeres	8,479	856	790	782	776	790	1,310	1,110	939	317	809	0
Sí lo utilizó	6,722	591	657	697	709	713	1,194	950	714	205	292	0
No lo utilizó	1,513	243	126	71	61	60	106	134	186	93	433	0
No sabe	231	22	7	14	5	16	9	21	37	19	81	0
No declarado	13	0	0	0	1	1	1	5	2	0	3	0
Bajos de Haina	145,231	15,775	14,733	14,043	15,087	13,600	22,957	18,433	14,619	5,403	10,581	0
Sí lo utilizó	111,333	9,130	10,938	11,817	12,961	11,727	19,744	15,402	11,170	3,611	4,833	0
No lo utilizó	29,141	5,843	3,464	1,974	1,785	1,567	2,729	2,593	2,918	1,506	4,762	0
No sabe	4,559	797	329	250	329	290	442	401	489	268	964	0
No declarado	198	5	2	2	12	16	42	37	42	18	22	0
Hombres	70,495	8,087	7,481	6,992	7,449	6,423	10,831	8,891	7,106	2,536	4,699	0
Sí lo utilizó	54,088	4,637	5,527	5,834	6,319	5,469	9,300	7,403	5,508	1,721	2,370	0
No lo utilizó	14,111	3,029	1,787	1,037	940	786	1,294	1,247	1,334	669	1,988	0
No sabe	2,176	420	167	120	188	157	207	218	240	132	327	0
No declarado	120	1	0	1	2	11	30	23	24	14	14	0

Cuadro 12, continuación...

Región, provincia, municipio, sexo y uso de internet en los 3 meses anteriores al censo	Población de 5 años y más										No declarado	
	Total	5-9	10-14	15-19	20-24	25-29	30-39	40-49	50-59	60-64		65 y más
Mujeres	74,736	7,688	7,252	7,051	7,638	7,177	12,126	9,542	7,513	2,867	5,882	0
Sí lo utilizó	57,245	4,493	5,411	5,983	6,642	6,258	10,444	7,999	5,662	1,890	2,463	0
No lo utilizó	15,030	2,814	1,677	937	845	781	1,435	1,346	1,584	837	2,774	0
No sabe	2,383	377	162	130	141	133	235	183	249	136	637	0
No declarado	78	4	2	1	10	5	12	14	18	4	8	0
Cambita Garabitos	28,685	2,983	2,709	2,745	2,907	2,613	4,303	3,507	2,892	1,206	2,820	0
Sí lo utilizó	19,635	1,709	2,049	2,236	2,368	2,092	3,400	2,595	1,821	600	765	0
No lo utilizó	8,391	1,222	636	485	507	480	826	834	985	566	1,850	0
No sabe	631	50	24	24	32	37	70	74	82	39	199	0
No declarado	28	2	0	0	0	4	7	4	4	1	6	0
Hombres	14,849	1,571	1,439	1,383	1,475	1,348	2,235	1,855	1,486	613	1,444	0
Sí lo utilizó	9,875	864	1,068	1,085	1,179	1,054	1,719	1,292	905	300	409	0
No lo utilizó	4,590	673	356	283	275	275	465	509	536	293	925	0
No sabe	363	34	15	15	21	16	44	50	44	19	105	0
No declarado	21	0	0	0	0	3	7	4	1	1	5	0
Mujeres	13,836	1,412	1,270	1,362	1,432	1,265	2,068	1,652	1,406	593	1,376	0
Sí lo utilizó	9,760	845	981	1,151	1,189	1,038	1,681	1,303	916	300	356	0
No lo utilizó	3,801	549	280	202	232	205	361	325	449	273	925	0
No sabe	268	16	9	9	11	21	26	24	38	20	94	0
No declarado	7	2	0	0	0	1	0	0	3	0	1	0
Villa Altagracia	88,723	9,813	9,087	8,992	9,366	8,149	13,152	10,633	8,590	3,376	7,565	0
Sí lo utilizó	66,986	5,999	7,068	7,643	8,243	7,133	11,386	8,691	6,272	1,926	2,625	0
No lo utilizó	19,476	3,417	1,868	1,247	1,022	908	1,568	1,762	2,120	1,305	4,259	0
No sabe	2,201	396	150	101	100	106	177	173	189	143	666	0
No declarado	60	1	1	1	1	2	21	7	9	2	15	0
Hombres	43,923	4,933	4,773	4,543	4,599	3,957	6,416	5,267	4,107	1,731	3,597	0
Sí lo utilizó	32,713	2,958	3,677	3,796	3,966	3,406	5,451	4,234	2,977	1,003	1,245	0
No lo utilizó	10,081	1,777	1,009	694	582	482	853	928	1,029	655	2,072	0
No sabe	1,096	198	86	52	51	69	99	101	95	71	274	0
No declarado	33	0	1	1	0	0	13	4	6	2	6	0
Mujeres	44,800	4,880	4,314	4,449	4,767	4,192	6,736	5,366	4,483	1,645	3,968	0
Sí lo utilizó	34,273	3,041	3,391	3,847	4,277	3,727	5,935	4,457	3,295	923	1,380	0
No lo utilizó	9,395	1,640	859	553	440	426	715	834	1,091	650	2,187	0
No sabe	1,105	198	64	49	49	37	78	72	94	72	392	0
No declarado	27	1	0	0	1	2	8	3	3	0	9	0
Yaguaje	46,851	4,803	4,976	4,656	4,719	4,230	7,184	6,026	4,670	1,742	3,845	0
Sí lo utilizó	31,229	2,418	3,487	3,576	3,731	3,366	5,535	4,441	2,926	778	971	0
No lo utilizó	14,792	2,287	1,449	1,047	952	834	1,545	1,487	1,639	878	2,674	0
No sabe	786	97	40	33	34	26	100	85	94	82	195	0
No declarado	44	1	0	0	2	4	4	13	11	4	5	0

Cuadro 12, continuación....

Región, provincia, municipio, sexo y uso de internet en los 3 meses anteriores al censo	Población de 5 años y más										No declarado	
	Total	5-9	10-14	15-19	20-24	25-29	30-39	40-49	50-59	60-64		65 y más
Hombres	22,974	2,428	2,541	2,352	2,380	2,044	3,394	2,875	2,346	866	1,748	0
Sí lo utilizó	15,061	1,247	1,772	1,774	1,813	1,597	2,559	2,033	1,433	381	452	0
No lo utilizó	7,457	1,125	748	557	547	432	782	780	848	443	1,195	0
No sabe	427	55	21	21	20	12	49	54	57	38	100	0
No declarado	29	1	0	0	0	3	4	8	8	4	1	0
Mujeres	23,877	2,375	2,435	2,304	2,339	2,186	3,790	3,151	2,324	876	2,097	0
Sí lo utilizó	16,168	1,171	1,715	1,802	1,918	1,769	2,976	2,408	1,493	397	519	0
No lo utilizó	7,335	1,162	701	490	405	402	763	707	791	435	1,479	0
No sabe	359	42	19	12	14	14	51	31	37	44	95	0
No declarado	15	0	0	0	2	1	0	5	3	0	4	0
San Gregorio de Nigua	34,814	3,679	3,492	3,495	3,628	3,244	5,311	4,309	3,569	1,334	2,753	0
Sí lo utilizó	22,940	1,940	2,365	2,615	2,751	2,541	4,008	3,074	2,217	652	777	0
No lo utilizó	10,879	1,609	1,069	820	838	660	1,215	1,137	1,226	591	1,714	0
No sabe	970	130	58	57	39	43	81	94	121	90	257	0
No declarado	25	0	0	3	0	0	7	4	5	1	5	0
Hombres	17,132	1,825	1,774	1,755	1,809	1,599	2,614	2,134	1,703	664	1,255	0
Sí lo utilizó	11,301	952	1,183	1,300	1,351	1,237	1,949	1,504	1,076	348	401	0
No lo utilizó	5,323	813	551	428	435	338	617	571	567	262	741	0
No sabe	497	60	40	27	23	24	44	57	58	54	110	0
No declarado	11	0	0	0	0	0	4	2	2	0	3	0
Mujeres	17,682	1,854	1,718	1,740	1,819	1,645	2,697	2,175	1,866	670	1,498	0
Sí lo utilizó	11,639	988	1,182	1,315	1,400	1,304	2,059	1,570	1,141	304	376	0
No lo utilizó	5,556	796	518	392	403	322	598	566	659	329	973	0
No sabe	473	70	18	30	16	19	37	37	63	36	147	0
No declarado	14	0	0	3	0	0	3	2	3	1	2	0
Los Cacaos	12,721	1,323	1,222	1,231	1,156	1,233	2,147	1,659	1,272	514	964	0
Sí lo utilizó	8,446	771	868	958	903	972	1,540	1,132	716	263	323	0
No lo utilizó	3,887	526	317	235	224	239	548	476	503	228	591	0
No sabe	387	26	37	38	29	22	58	51	53	23	50	0
No declarado	1	0	0	0	0	0	1	0	0	0	0	0
Hombres	7,617	773	718	697	693	750	1,288	991	767	316	624	0
Sí lo utilizó	4,950	471	511	520	547	568	889	650	424	165	205	0
No lo utilizó	2,431	285	189	156	132	167	364	309	306	140	383	0
No sabe	236	17	18	21	14	15	35	32	37	11	36	0
No declarado	0	0	0	0	0	0	0	0	0	0	0	0
Mujeres	5,104	550	504	534	463	483	859	668	505	198	340	0
Sí lo utilizó	3,496	300	357	438	356	404	651	482	292	98	118	0
No lo utilizó	1,456	241	128	79	92	72	184	167	197	88	208	0
No sabe	151	9	19	17	15	7	23	19	16	12	14	0
No declarado	1	0	0	0	0	0	1	0	0	0	0	0

Cuadro 12, continuación...

Región, provincia, municipio, sexo y uso de internet en los 3 meses anteriores al censo	Población de 5 años y más										No declarado	
	Total	5-9	10-14	15-19	20-24	25-29	30-39	40-49	50-59	60-64		65 y más
San José de Ocoa	63,275	4,961	4,722	5,497	6,531	6,093	9,566	8,103	7,512	3,009	7,281	0
Sí lo utilizó	39,235	2,575	3,185	4,242	4,755	4,347	7,034	5,548	4,318	1,382	1,849	0
No lo utilizó	21,408	2,198	1,444	1,095	1,549	1,520	2,219	2,305	2,856	1,457	4,765	0
No sabe	2,514	188	92	156	218	216	286	233	319	159	647	0
No declarado	118	0	1	4	9	10	27	17	19	11	20	0
Hombres	34,242	2,508	2,470	3,053	3,668	3,427	5,243	4,285	4,062	1,694	3,832	0
Sí lo utilizó	20,148	1,303	1,621	2,247	2,516	2,257	3,644	2,713	2,189	716	942	0
No lo utilizó	12,536	1,112	794	708	997	1,017	1,410	1,407	1,661	878	2,552	0
No sabe	1,488	93	54	96	149	149	175	154	201	92	325	0
No declarado	70	0	1	2	6	4	14	11	11	8	13	0
Mujeres	29,033	2,453	2,252	2,444	2,863	2,666	4,323	3,818	3,450	1,315	3,449	0
Sí lo utilizó	19,087	1,272	1,564	1,995	2,239	2,090	3,390	2,835	2,129	666	907	0
No lo utilizó	8,872	1,086	650	387	552	503	809	898	1,195	579	2,213	0
No sabe	1,026	95	38	60	69	67	111	79	118	67	322	0
No declarado	48	0	0	2	3	6	13	6	8	3	7	0
San José de Ocoa	39,889	3,140	3,069	3,501	3,720	3,395	5,881	5,212	4,985	2,062	4,924	0
Sí lo utilizó	26,606	1,856	2,222	2,899	3,045	2,734	4,639	3,771	3,047	1,010	1,383	0
No lo utilizó	11,953	1,210	818	550	589	549	1,089	1,315	1,740	952	3,141	0
No sabe	1,273	74	29	51	81	108	138	119	186	96	391	0
No declarado	57	0	0	1	5	4	15	7	12	4	9	0
Hombres	21,036	1,616	1,596	1,887	1,995	1,793	3,149	2,725	2,629	1,126	2,520	0
Sí lo utilizó	13,433	964	1,121	1,518	1,573	1,355	2,362	1,834	1,496	502	708	0
No lo utilizó	6,820	617	459	337	364	359	692	800	1,008	568	1,616	0
No sabe	750	35	16	31	54	79	86	87	119	52	191	0
No declarado	33	0	0	1	4	0	9	4	6	4	5	0
Mujeres	18,853	1,524	1,473	1,614	1,725	1,602	2,732	2,487	2,356	936	2,404	0
Sí lo utilizó	13,173	892	1,101	1,381	1,472	1,379	2,277	1,937	1,551	508	675	0
No lo utilizó	5,133	593	359	213	225	190	397	515	732	384	1,525	0
No sabe	523	39	13	20	27	29	52	32	67	44	200	0
No declarado	24	0	0	0	1	4	6	3	6	0	4	0
Sabana Larga	10,597	827	732	861	1,073	1,041	1,625	1,356	1,344	505	1,233	0
Sí lo utilizó	6,535	433	526	696	784	741	1,199	937	767	212	240	0
No lo utilizó	3,405	348	178	121	222	253	349	363	498	245	828	0
No sabe	619	46	28	44	66	43	68	49	74	43	158	0
No declarado	38	0	0	0	1	4	9	7	5	5	7	0
Hombres	5,787	405	382	483	616	620	895	686	742	302	656	0
Sí lo utilizó	3,414	212	272	370	425	398	631	440	422	129	115	0
No lo utilizó	1,989	170	92	87	150	187	215	212	273	144	459	0
No sabe	361	23	18	26	40	32	47	29	43	26	77	0
No declarado	23	0	0	0	1	3	2	5	4	3	5	0
Mujeres	4,810	422	350	378	457	421	730	670	602	203	577	0
Sí lo utilizó	3,121	221	254	326	359	343	568	497	345	83	125	0
No lo utilizó	1,416	178	86	34	72	66	134	151	225	101	369	0
No sabe	258	23	10	18	26	11	21	20	31	17	81	0
No declarado	15	0	0	0	0	1	7	2	1	2	2	0

Cuadro 12, continuación...

Región, provincia, municipio, sexo y uso de internet en los 3 meses anteriores al censo	Población de 5 años y más										No declarado	
	Total	5-9	10-14	15-19	20-24	25-29	30-39	40-49	50-59	60-64		65 y más
Rancho Arriba	12,789	994	921	1,135	1,738	1,657	2,060	1,535	1,183	442	1,124	0
Sí lo utilizó	6,094	286	437	647	926	872	1,196	840	504	160	226	0
No lo utilizó	6,050	640	448	424	738	718	781	627	618	260	796	0
No sabe	622	68	35	61	71	65	80	65	59	20	98	0
No declarado	23	0	1	3	3	2	3	3	2	2	4	0
Hombres	7,419	487	492	683	1,057	1,014	1,199	874	691	266	656	0
Sí lo utilizó	3,301	127	228	359	518	504	651	439	271	85	119	0
No lo utilizó	3,727	325	243	284	483	471	503	395	380	166	477	0
No sabe	377	35	20	39	55	38	42	38	39	14	57	0
No declarado	14	0	1	1	1	1	3	2	1	1	3	0
Mujeres	5,370	507	429	452	681	643	861	661	492	176	468	0
Sí lo utilizó	2,793	159	209	288	408	368	545	401	233	75	107	0
No lo utilizó	2,323	315	205	140	255	247	278	232	238	94	319	0
No sabe	245	33	15	22	16	27	38	27	20	6	41	0
No declarado	9	0	0	2	2	1	0	1	1	1	1	0
Región Enriquillo	365,852	40,660	40,342	36,516	36,099	31,949	53,119	41,655	36,065	14,556	34,889	2
Sí lo utilizó	207,413	17,627	23,044	24,234	24,373	21,563	35,496	25,743	19,448	6,481	9,404	0
No lo utilizó	139,139	20,521	15,806	10,945	10,295	9,036	15,352	13,704	14,517	6,986	21,985	2
No sabe	18,693	2,484	1,475	1,306	1,410	1,299	2,162	2,091	2,013	1,048	3,405	0
No declarado	607	28	17	31	31	51	109	117	87	41	95	0
Hombres	185,696	20,730	20,622	18,850	18,299	16,119	26,608	21,250	18,420	7,573	17,223	2
Sí lo utilizó	102,245	8,877	11,549	12,119	11,923	10,435	16,952	12,571	9,664	3,361	4,794	0
No lo utilizó	73,168	10,608	8,271	5,949	5,583	4,936	8,351	7,440	7,607	3,656	10,765	2
No sabe	9,926	1,228	797	768	781	718	1,230	1,166	1,102	533	1,603	0
No declarado	357	17	5	14	12	30	75	73	47	23	61	0
Mujeres	180,156	19,930	19,720	17,666	17,800	15,830	26,511	20,405	17,645	6,983	17,666	0
Sí lo utilizó	105,168	8,750	11,495	12,115	12,450	11,128	18,544	13,172	9,784	3,120	4,610	0
No lo utilizó	65,971	9,913	7,535	4,996	4,702	4,100	7,001	6,264	6,910	3,330	11,220	0
No sabe	8,767	1,256	678	538	629	581	932	925	911	515	1,802	0
No declarado	250	11	12	17	19	21	34	44	40	18	34	0
Baoruco	98,392	10,364	10,648	10,086	9,779	8,431	13,931	10,791	9,896	4,079	10,385	2
Sí lo utilizó	53,334	4,363	5,992	6,713	6,570	5,602	9,168	6,299	4,691	1,590	2,346	0
No lo utilizó	39,975	5,363	4,289	3,107	2,913	2,536	4,283	3,929	4,568	2,138	6,847	2
No sabe	4,907	634	359	262	289	278	457	526	611	328	1,163	0
No declarado	176	4	8	4	7	15	23	37	26	23	29	0
Hombres	50,305	5,270	5,487	5,331	5,092	4,235	7,033	5,516	5,091	2,139	5,109	2
Sí lo utilizó	26,562	2,207	3,012	3,483	3,266	2,729	4,385	3,126	2,351	825	1,178	0
No lo utilizó	21,028	2,747	2,277	1,688	1,666	1,353	2,356	2,053	2,403	1,138	3,345	2
No sabe	2,603	314	195	156	157	144	276	312	321	162	566	0
No declarado	112	2	3	4	3	9	16	25	16	14	20	0

Cuadro 12, continuación...

Región, provincia, municipio, sexo y uso de internet en los 3 meses anteriores al censo	Población de 5 años y más										No declarado	
	Total	5-9	10-14	15-19	20-24	25-29	30-39	40-49	50-59	60-64		65 y más
Mujeres	48,087	5,094	5,161	4,755	4,687	4,196	6,898	5,275	4,805	1,940	5,276	0
Sí lo utilizó	26,772	2,156	2,980	3,230	3,304	2,873	4,783	3,173	2,340	765	1,168	0
No lo utilizó	18,947	2,616	2,012	1,419	1,247	1,183	1,927	1,876	2,165	1,000	3,502	0
No sabe	2,304	320	164	106	132	134	181	214	290	166	597	0
No declarado	64	2	5	0	4	6	7	12	10	9	9	0
Neiba	36,676	3,961	4,091	3,677	3,590	3,132	5,236	3,951	3,723	1,522	3,791	2
Sí lo utilizó	20,807	1,878	2,514	2,582	2,520	2,172	3,588	2,386	1,794	598	775	0
No lo utilizó	14,034	1,866	1,416	1,002	973	846	1,460	1,355	1,727	808	2,579	2
No sabe	1,790	214	157	91	95	107	185	204	197	109	431	0
No declarado	45	3	4	2	2	7	3	6	5	7	6	0
Hombres	18,478	2,009	2,032	1,931	1,849	1,575	2,659	1,984	1,843	754	1,840	2
Sí lo utilizó	10,303	934	1,232	1,376	1,240	1,058	1,707	1,176	884	291	405	0
No lo utilizó	7,258	973	726	502	551	465	842	683	873	405	1,236	2
No sabe	893	100	73	51	58	48	108	121	83	54	197	0
No declarado	24	2	1	2	0	4	2	4	3	4	2	0
Mujeres	18,198	1,952	2,059	1,746	1,741	1,557	2,577	1,967	1,880	768	1,951	0
Sí lo utilizó	10,504	944	1,282	1,206	1,280	1,114	1,881	1,210	910	307	370	0
No lo utilizó	6,776	893	690	500	422	381	618	672	854	403	1,343	0
No sabe	897	114	84	40	37	59	77	83	114	55	234	0
No declarado	21	1	3	0	2	3	1	2	2	3	4	0
Galván	14,306	1,359	1,494	1,409	1,419	1,199	1,962	1,603	1,645	578	1,638	0
Sí lo utilizó	7,338	553	811	857	915	802	1,242	853	738	208	359	0
No lo utilizó	6,150	723	638	514	440	353	667	651	792	315	1,057	0
No sabe	791	82	44	37	61	42	50	97	111	52	215	0
No declarado	27	1	1	1	3	2	3	2	4	3	7	0
Hombres	7,460	693	815	761	712	607	1,027	818	881	337	809	0
Sí lo utilizó	3,660	272	411	423	438	401	628	413	387	118	169	0
No lo utilizó	3,361	383	375	312	247	184	369	344	425	196	526	0
No sabe	426	38	29	25	26	21	29	61	66	23	108	0
No declarado	13	0	0	1	1	1	1	0	3	0	6	0
Mujeres	6,846	666	679	648	707	592	935	785	764	241	829	0
Sí lo utilizó	3,678	281	400	434	477	401	614	440	351	90	190	0
No lo utilizó	2,789	340	263	202	193	169	298	307	367	119	531	0
No sabe	365	44	15	12	35	21	21	36	45	29	107	0
No declarado	14	1	1	0	2	1	2	2	1	3	1	0
Tamayo	27,751	2,975	2,891	2,840	2,764	2,423	4,022	2,970	2,819	1,233	2,814	0
Sí lo utilizó	14,359	1,093	1,508	1,794	1,768	1,484	2,494	1,660	1,356	487	715	0
No lo utilizó	11,758	1,662	1,297	966	919	847	1,379	1,133	1,215	616	1,724	0
No sabe	1,568	220	86	80	77	89	139	158	241	118	360	0
No declarado	66	0	0	0	0	3	10	19	7	12	15	0

Cuadro 12, continuación...

Región, provincia, municipio, sexo y uso de internet en los 3 meses anteriores al censo	Población de 5 años y más										No declarado	
	Total	5-9	10-14	15-19	20-24	25-29	30-39	40-49	50-59	60-64		65 y más
Hombres	14,140	1,496	1,526	1,468	1,451	1,187	1,997	1,524	1,433	652	1,406	0
Sí lo utilizó	7,218	556	793	925	894	712	1,194	821	686	267	370	0
No lo utilizó	6,023	826	677	499	513	421	709	604	613	318	843	0
No sabe	853	114	56	44	44	53	86	85	131	58	182	0
No declarado	46	0	0	0	0	1	8	14	3	9	11	0
Mujeres	13,611	1,479	1,365	1,372	1,313	1,236	2,025	1,446	1,386	581	1,408	0
Sí lo utilizó	7,141	537	715	869	874	772	1,300	839	670	220	345	0
No lo utilizó	5,735	836	620	467	406	426	670	529	602	298	881	0
No sabe	715	106	30	36	33	36	53	73	110	60	178	0
No declarado	20	0	0	0	0	2	5	4	3	4	4	0
Villa Jaragua	11,282	1,079	1,178	1,227	1,201	950	1,539	1,299	1,027	478	1,304	0
Sí lo utilizó	6,682	559	727	935	891	693	1,138	848	471	188	232	0
No lo utilizó	4,274	485	418	264	288	238	359	414	526	270	1,012	0
No sabe	293	35	30	28	20	17	37	27	20	19	60	0
No declarado	33	0	3	0	2	2	5	10	10	1	0	0
Hombres	5,760	546	570	667	653	497	740	651	546	251	639	0
Sí lo utilizó	3,285	283	352	490	464	348	516	408	219	92	113	0
No lo utilizó	2,286	250	198	156	175	140	195	216	309	150	497	0
No sabe	164	13	18	21	12	7	25	20	11	8	29	0
No declarado	25	0	2	0	2	2	4	7	7	1	0	0
Mujeres	5,522	533	608	560	548	453	799	648	481	227	665	0
Sí lo utilizó	3,397	276	375	445	427	345	622	440	252	96	119	0
No lo utilizó	1,988	235	220	108	113	98	164	198	217	120	515	0
No sabe	129	22	12	7	8	10	12	7	9	11	31	0
No declarado	8	0	1	0	0	0	1	3	3	0	0	0
Los Ríos	8,377	990	994	933	805	727	1,172	968	682	268	838	0
Sí lo utilizó	4,148	280	432	545	476	451	706	552	332	109	265	0
No lo utilizó	3,759	627	520	361	293	252	418	376	308	129	475	0
No sabe	465	83	42	26	36	23	46	40	42	30	97	0
No declarado	5	0	0	1	0	1	2	0	0	0	1	0
Hombres	4,467	526	544	504	427	369	610	539	388	145	415	0
Sí lo utilizó	2,096	162	224	269	230	210	340	308	175	57	121	0
No lo utilizó	2,100	315	301	219	180	143	241	206	183	69	243	0
No sabe	267	49	19	15	17	15	28	25	30	19	50	0
No declarado	4	0	0	1	0	1	1	0	0	0	1	0
Mujeres	3,910	464	450	429	378	358	562	429	294	123	423	0
Sí lo utilizó	2,052	118	208	276	246	241	366	244	157	52	144	0
No lo utilizó	1,659	312	219	142	113	109	177	170	125	60	232	0
No sabe	198	34	23	11	19	8	18	15	12	11	47	0
No declarado	1	0	0	0	0	0	1	0	0	0	0	0

Cuadro 12, continuación...

Región, provincia, municipio, sexo y uso de internet en los 3 meses anteriores al censo	Población de 5 años y más										No declarado	
	Total	5-9	10-14	15-19	20-24	25-29	30-39	40-49	50-59	60-64		65 y más
Barahona	182,133	20,267	19,829	17,414	17,723	16,029	26,494	21,396	18,380	7,299	17,302	0
Sí lo utilizó	111,640	9,694	12,278	12,471	12,857	11,608	18,941	14,233	10,819	3,525	5,214	0
No lo utilizó	63,518	9,704	7,132	4,544	4,406	3,996	6,813	6,412	6,732	3,326	10,453	0
No sabe	6,736	853	414	390	443	407	689	711	793	441	1,595	0
No declarado	239	16	5	9	17	18	51	40	36	7	40	0
Hombres	91,853	10,344	10,198	8,930	8,926	8,053	13,241	10,793	9,299	3,681	8,388	0
Sí lo utilizó	54,674	4,864	6,223	6,171	6,218	5,565	9,010	6,859	5,332	1,787	2,645	0
No lo utilizó	33,455	5,054	3,753	2,504	2,423	2,236	3,794	3,526	3,498	1,672	4,995	0
No sabe	3,590	415	222	250	277	240	405	385	452	219	725	0
No declarado	134	11	0	5	8	12	32	23	17	3	23	0
Mujeres	90,280	9,923	9,631	8,484	8,797	7,976	13,253	10,603	9,081	3,618	8,914	0
Sí lo utilizó	56,966	4,830	6,055	6,300	6,639	6,043	9,931	7,374	5,487	1,738	2,569	0
No lo utilizó	30,063	4,650	3,379	2,040	1,983	1,760	3,019	2,886	3,234	1,654	5,458	0
No sabe	3,146	438	192	140	166	167	284	326	341	222	870	0
No declarado	105	5	5	4	9	6	19	17	19	4	17	0
Barahona	81,709	9,115	8,936	7,679	7,976	7,229	11,948	9,777	8,350	3,288	7,411	0
Sí lo utilizó	54,079	4,783	5,948	5,835	6,049	5,461	8,955	7,068	5,432	1,819	2,729	0
No lo utilizó	24,294	3,895	2,776	1,668	1,733	1,544	2,624	2,361	2,527	1,274	3,892	0
No sabe	3,218	430	208	169	189	216	341	331	372	191	771	0
No declarado	118	7	4	7	5	8	28	17	19	4	19	0
Hombres	39,856	4,636	4,513	3,829	3,898	3,517	5,820	4,737	4,051	1,570	3,285	0
Sí lo utilizó	25,913	2,415	3,010	2,866	2,827	2,541	4,150	3,287	2,602	911	1,304	0
No lo utilizó	12,264	2,017	1,388	856	952	852	1,455	1,272	1,246	573	1,653	0
No sabe	1,622	199	115	103	116	119	199	170	196	84	321	0
No declarado	57	5	0	4	3	5	16	8	7	2	7	0
Mujeres	41,853	4,479	4,423	3,850	4,078	3,712	6,128	5,040	4,299	1,718	4,126	0
Sí lo utilizó	28,166	2,368	2,938	2,969	3,222	2,920	4,805	3,781	2,830	908	1,425	0
No lo utilizó	12,030	1,878	1,388	812	781	692	1,169	1,089	1,281	701	2,239	0
No sabe	1,596	231	93	66	73	97	142	161	176	107	450	0
No declarado	61	2	4	3	2	3	12	9	12	2	12	0
Cabral	14,540	1,648	1,658	1,419	1,388	1,181	2,030	1,811	1,423	618	1,364	0
Sí lo utilizó	9,024	861	1,091	1,063	1,058	925	1,518	1,231	773	235	269	0
No lo utilizó	5,199	751	560	343	322	248	488	542	612	349	984	0
No sabe	309	36	7	13	7	8	23	37	38	34	106	0
No declarado	8	0	0	0	1	0	1	1	0	0	5	0
Hombres	7,376	842	857	755	690	582	1,018	929	713	315	675	0
Sí lo utilizó	4,491	432	553	518	518	424	737	611	379	134	147	0
No lo utilizó	2,730	390	303	188	166	151	271	295	318	169	479	0
No sabe	148	20	1	11	5	7	9	22	16	12	45	0
No declarado	7	0	0	0	1	0	1	1	0	0	4	0

Cuadro 12, continuación...

Región, provincia, municipio, sexo y uso de internet en los 3 meses anteriores al censo	Población de 5 años y más										No declarado	
	Total	5-9	10-14	15-19	20-24	25-29	30-39	40-49	50-59	60-64		65 y más
Mujeres	7,164	806	801	664	698	599	1,012	882	710	303	689	0
Sí lo utilizó	4,533	429	538	507	540	501	781	620	394	101	122	0
No lo utilizó	2,469	361	257	155	156	97	217	247	294	180	505	0
No sabe	161	16	6	2	2	1	14	15	22	22	61	0
No declarado	1	0	0	0	0	0	0	0	0	0	1	0
Enriquillo	11,321	1,177	1,135	1,081	999	859	1,653	1,347	1,215	476	1,379	0
Sí lo utilizó	4,741	259	390	573	562	468	876	675	498	167	273	0
No lo utilizó	6,007	844	707	475	395	357	704	624	653	276	972	0
No sabe	558	72	38	32	39	34	69	47	63	33	131	0
No declarado	15	2	0	1	3	0	4	1	1	0	3	0
Hombres	5,901	601	616	562	519	398	818	720	651	251	765	0
Sí lo utilizó	2,238	112	204	254	282	204	389	314	266	68	145	0
No lo utilizó	3,343	459	396	284	215	177	380	379	342	168	543	0
No sabe	311	28	16	24	22	17	46	26	42	15	75	0
No declarado	9	2	0	0	0	0	3	1	1	0	2	0
Mujeres	5,420	576	519	519	480	461	835	627	564	225	614	0
Sí lo utilizó	2,503	147	186	319	280	264	487	361	232	99	128	0
No lo utilizó	2,664	385	311	191	180	180	324	245	311	108	429	0
No sabe	247	44	22	8	17	17	23	21	21	18	56	0
No declarado	6	0	0	1	3	0	1	0	0	0	1	0
Paráiso	14,851	1,744	1,723	1,481	1,457	1,429	2,170	1,707	1,385	515	1,240	0
Sí lo utilizó	8,555	775	977	960	980	937	1,391	1,006	809	241	479	0
No lo utilizó	5,885	914	714	485	449	457	714	641	532	253	726	0
No sabe	385	55	32	35	25	32	58	54	41	19	34	0
No declarado	26	0	0	1	3	3	7	6	3	2	1	0
Hombres	8,059	896	909	772	840	798	1,174	945	779	279	667	0
Sí lo utilizó	4,402	395	489	467	527	499	683	503	443	128	268	0
No lo utilizó	3,399	474	401	281	291	277	445	396	310	136	388	0
No sabe	241	27	19	23	19	21	41	42	24	14	11	0
No declarado	17	0	0	1	3	1	5	4	2	1	0	0
Mujeres	6,792	848	814	709	617	631	996	762	606	236	573	0
Sí lo utilizó	4,153	380	488	493	453	438	708	503	366	113	211	0
No lo utilizó	2,486	440	313	204	158	180	269	245	222	117	338	0
No sabe	144	28	13	12	6	11	17	12	17	5	23	0
No declarado	9	0	0	0	0	2	2	2	1	1	1	0
Vicente Noble	23,279	2,573	2,438	2,227	2,326	2,275	3,533	2,673	2,192	876	2,166	0
Sí lo utilizó	14,133	1,235	1,559	1,591	1,645	1,605	2,514	1,664	1,247	446	627	0
No lo utilizó	8,247	1,226	831	590	604	621	918	903	838	372	1,344	0
No sabe	877	112	48	46	75	44	98	100	103	58	193	0
No declarado	22	0	0	0	2	5	3	6	4	0	2	0

Cuadro 12, continuación...

Región, provincia, municipio, sexo y uso de internet en los 3 meses anteriores al censo	Población de 5 años y más										No declarado	
	Total	5-9	10-14	15-19	20-24	25-29	30-39	40-49	50-59	60-64		65 y más
Hombres	11,823	1,306	1,266	1,150	1,153	1,154	1,793	1,354	1,147	457	1,043	0
Sí lo utilizó	6,984	598	796	808	791	785	1,237	826	604	220	319	0
No lo utilizó	4,349	649	448	315	314	335	502	472	472	208	634	0
No sabe	478	59	22	27	48	29	53	53	69	29	89	0
No declarado	12	0	0	0	0	5	1	3	2	0	1	0
Mujeres	11,456	1,267	1,172	1,077	1,173	1,121	1,740	1,319	1,045	419	1,123	0
Sí lo utilizó	7,149	637	763	783	854	820	1,277	838	643	226	308	0
No lo utilizó	3,898	577	383	275	290	286	416	431	366	164	710	0
No sabe	399	53	26	19	27	15	45	47	34	29	104	0
No declarado	10	0	0	0	2	0	2	3	2	0	1	0
El Peñón	4,066	407	395	314	392	319	595	434	479	212	519	0
Sí lo utilizó	2,565	213	271	231	310	254	442	312	299	106	127	0
No lo utilizó	1,341	180	121	81	75	65	149	102	161	87	320	0
No sabe	153	14	3	2	7	0	4	20	15	18	70	0
No declarado	7	0	0	0	0	0	0	0	4	1	2	0
Hombres	2,098	212	195	156	218	170	303	218	239	113	274	0
Sí lo utilizó	1,317	108	124	114	165	136	223	159	149	60	79	0
No lo utilizó	697	99	69	40	46	34	77	48	80	46	158	0
No sabe	80	5	2	2	7	0	3	11	8	7	35	0
No declarado	4	0	0	0	0	0	0	0	2	0	2	0
Mujeres	1,968	195	200	158	174	149	292	216	240	99	245	0
Sí lo utilizó	1,248	105	147	117	145	118	219	153	150	46	48	0
No lo utilizó	644	81	52	41	29	31	72	54	81	41	162	0
No sabe	73	9	1	0	0	0	1	9	7	11	35	0
No declarado	3	0	0	0	0	0	0	0	2	1	0	0
La Ciénaga	8,245	999	1,001	813	896	741	1,149	898	788	305	655	0
Sí lo utilizó	4,646	349	498	564	609	525	835	569	417	130	150	0
No lo utilizó	3,149	573	482	217	244	195	289	282	320	146	401	0
No sabe	425	71	21	32	41	19	23	38	49	29	102	0
No declarado	25	6	0	0	2	2	2	9	2	0	2	0
Hombres	4,263	525	519	423	468	371	558	477	403	157	362	0
Sí lo utilizó	2,329	181	257	282	299	249	390	302	213	67	89	0
No lo utilizó	1,650	297	249	121	136	109	155	145	151	71	216	0
No sabe	267	43	13	20	32	12	12	24	37	19	55	0
No declarado	17	4	0	0	1	1	1	6	2	0	2	0
Mujeres	3,982	474	482	390	428	370	591	421	385	148	293	0
Sí lo utilizó	2,317	168	241	282	310	276	445	267	204	63	61	0
No lo utilizó	1,499	276	233	96	108	86	134	137	169	75	185	0
No sabe	158	28	8	12	9	7	11	14	12	10	47	0
No declarado	8	2	0	0	1	1	1	3	0	0	0	0

Cuadro 12, continuación...

Región, provincia, municipio, sexo y uso de internet en los 3 meses anteriores al censo	Población de 5 años y más										No declarado	
	Total	5-9	10-14	15-19	20-24	25-29	30-39	40-49	50-59	60-64		65 y más
Fundación	8,419	890	895	843	754	704	1,288	1,010	929	326	780	0
SÍ lo utilizó	4,570	379	502	551	487	486	890	589	444	109	133	0
NO lo utilizó	3,774	505	387	285	264	214	384	417	478	214	626	0
No sabe	71	6	6	7	3	4	11	4	6	3	21	0
No declarado	4	0	0	0	0	0	3	0	1	0	0	0
Hombres	4,287	423	487	432	374	350	671	527	476	164	383	0
SÍ lo utilizó	2,351	180	286	263	248	233	455	324	231	57	74	0
NO lo utilizó	1,894	239	197	163	123	114	207	202	242	106	301	0
No sabe	38	4	4	6	3	3	6	1	2	1	8	0
No declarado	4	0	0	0	0	0	3	0	1	0	0	0
Mujeres	4,132	467	408	411	380	354	617	483	453	162	397	0
SÍ lo utilizó	2,219	199	216	288	239	253	435	265	213	52	59	0
NO lo utilizó	1,880	266	190	122	141	100	177	215	236	108	325	0
No sabe	33	2	2	1	0	1	5	3	4	2	13	0
No declarado	0	0	0	0	0	0	0	0	0	0	0	0
Las Salinas	4,423	487	433	392	381	348	620	486	495	205	576	0
SÍ lo utilizó	2,584	210	255	266	278	275	454	333	270	90	153	0
NO lo utilizó	1,555	237	163	115	77	59	143	124	188	93	356	0
No sabe	281	40	15	11	26	14	21	29	36	22	67	0
No declarado	3	0	0	0	0	0	2	0	1	0	0	0
Hombres	2,244	251	212	216	176	183	309	241	275	93	288	0
SÍ lo utilizó	1,270	103	121	136	132	142	218	166	142	38	72	0
NO lo utilizó	817	125	84	71	35	32	73	63	113	41	180	0
No sabe	156	23	7	9	9	9	17	12	20	14	36	0
No declarado	1	0	0	0	0	0	1	0	0	0	0	0
Mujeres	2,179	236	221	176	205	165	311	245	220	112	288	0
SÍ lo utilizó	1,314	107	134	130	146	133	236	167	128	52	81	0
NO lo utilizó	738	112	79	44	42	27	70	61	75	52	176	0
No sabe	125	17	8	2	17	5	4	17	16	8	31	0
No declarado	2	0	0	0	0	0	1	0	1	0	0	0
Polo	6,988	749	726	735	708	571	940	786	661	305	807	0
SÍ lo utilizó	3,758	351	442	470	483	362	596	443	342	97	172	0
NO lo utilizó	2,936	387	252	226	198	178	309	318	290	195	583	0
No sabe	294	11	32	39	27	31	35	25	29	13	52	0
No declarado	0	0	0	0	0	0	0	0	0	0	0	0
Hombres	3,883	407	389	415	369	344	511	430	351	188	479	0
SÍ lo utilizó	1,958	197	220	248	237	197	312	219	171	59	98	0
NO lo utilizó	1,754	205	147	145	117	129	181	197	161	123	349	0
No sabe	171	5	22	22	15	18	18	14	19	6	32	0
No declarado	0	0	0	0	0	0	0	0	0	0	0	0

Cuadro 12, continuación...

Región, provincia, municipio, sexo y uso de internet en los 3 meses anteriores al censo	Población de 5 años y más										No declarado	
	Total	5-9	10-14	15-19	20-24	25-29	30-39	40-49	50-59	60-64		65 y más
Mujeres	3,105	342	337	320	339	227	429	356	310	117	328	0
Sí lo utilizó	1,800	154	222	222	246	165	284	224	171	38	74	0
No lo utilizó	1,182	182	105	81	81	49	128	101	129	72	234	0
No sabe	123	6	10	17	12	13	17	11	10	7	20	0
No declarado	0	0	0	0	0	0	0	0	0	0	0	0
Jaquimeyes	4,292	478	489	430	446	373	568	467	463	173	405	0
Sí lo utilizó	2,985	279	345	367	396	310	470	343	288	85	102	0
No lo utilizó	1,131	192	139	59	45	58	91	98	133	67	249	0
No sabe	165	6	4	4	4	5	6	26	41	21	48	0
No declarado	11	1	1	0	1	0	1	0	1	0	6	0
Hombres	2,063	245	235	220	221	186	266	215	214	94	167	0
Sí lo utilizó	1,421	143	163	177	192	155	216	148	132	45	50	0
No lo utilizó	558	100	71	40	28	26	48	57	63	31	94	0
No sabe	78	2	1	3	1	5	1	10	19	18	18	0
No declarado	6	0	0	0	0	0	1	0	0	0	5	0
Mujeres	2,229	233	254	210	225	187	302	252	249	79	238	0
Sí lo utilizó	1,564	136	182	190	204	155	254	195	156	40	52	0
No lo utilizó	573	92	68	19	17	32	43	41	70	36	155	0
No sabe	87	4	3	1	3	0	5	16	22	3	30	0
No declarado	5	1	1	0	1	0	0	0	1	0	1	0
Independencia	54,666	6,252	6,364	5,705	5,237	4,595	7,933	6,056	5,141	2,182	5,201	0
Sí lo utilizó	25,782	2,025	2,960	3,139	3,034	2,641	4,364	3,226	2,386	837	1,170	0
No lo utilizó	24,780	3,699	2,960	2,187	1,869	1,626	2,972	2,336	2,367	1,165	3,599	0
No sabe	3,989	522	442	376	331	319	573	467	374	174	411	0
No declarado	115	6	2	3	3	9	24	27	14	6	21	0
Hombres	27,622	3,157	3,226	2,913	2,597	2,285	3,918	3,111	2,628	1,169	2,618	0
Sí lo utilizó	12,710	1,024	1,439	1,534	1,515	1,299	2,094	1,582	1,170	441	612	0
No lo utilizó	12,787	1,870	1,548	1,165	918	823	1,509	1,256	1,256	633	1,809	0
No sabe	2,054	261	237	214	163	159	297	257	192	92	182	0
No declarado	71	2	2	0	1	4	18	16	10	3	15	0
Mujeres	27,044	3,095	3,138	2,792	2,640	2,310	4,015	2,945	2,513	1,013	2,583	0
Sí lo utilizó	13,072	1,001	1,521	1,605	1,519	1,342	2,270	1,644	1,216	396	558	0
No lo utilizó	11,993	1,829	1,412	1,022	951	803	1,463	1,080	1,111	532	1,790	0
No sabe	1,935	261	205	162	168	160	276	210	182	82	229	0
No declarado	44	4	0	3	2	5	6	11	4	3	6	0
Jimani	17,150	2,131	2,091	1,910	1,773	1,635	2,756	1,939	1,347	508	1,060	0
Sí lo utilizó	6,911	565	785	851	801	749	1,282	876	587	197	218	0
No lo utilizó	7,911	1,279	1,044	812	741	680	1,092	773	575	233	682	0
No sabe	2,299	286	262	245	230	205	375	282	181	77	156	0
No declarado	29	1	0	2	1	1	7	8	4	1	4	0

Cuadro 12, continuación...

Región, provincia, municipio, sexo y uso de internet en los 3 meses anteriores al censo	Población de 5 años y más										No declarado	
	Total	5-9	10-14	15-19	20-24	25-29	30-39	40-49	50-59	60-64		65 y más
Hombres	8,436	1,088	1,039	939	843	746	1,341	999	695	240	506	0
Sí lo utilizó	3,329	285	362	397	393	338	631	440	286	98	99	0
No lo utilizó	3,928	662	539	406	344	313	500	401	317	105	341	0
No sabe	1,168	141	138	136	106	95	205	155	90	37	65	0
No declarado	11	0	0	0	0	0	5	3	2	0	1	0
Mujeres	8,714	1,043	1,052	971	930	889	1,415	940	652	268	554	0
Sí lo utilizó	3,582	280	423	454	408	411	651	436	301	99	119	0
No lo utilizó	3,983	617	505	406	397	367	592	372	258	128	341	0
No sabe	1,131	145	124	109	124	110	170	127	91	40	91	0
No declarado	18	1	0	2	1	1	2	5	2	1	3	0
Duvergé	12,759	1,255	1,298	1,125	1,092	1,065	1,860	1,453	1,458	636	1,517	0
Sí lo utilizó	7,010	590	739	760	754	734	1,186	913	767	252	315	0
No lo utilizó	5,273	624	524	329	312	297	613	474	631	349	1,120	0
No sabe	438	41	35	35	26	31	55	55	55	32	73	0
No declarado	38	0	0	1	0	3	6	11	5	3	9	0
Hombres	6,307	643	642	596	536	554	930	678	681	337	710	0
Sí lo utilizó	3,342	288	358	378	363	360	564	399	335	129	168	0
No lo utilizó	2,709	328	272	197	155	175	336	238	312	187	509	0
No sabe	226	27	12	21	18	17	25	32	29	19	26	0
No declarado	30	0	0	0	0	2	5	9	5	2	7	0
Mujeres	6,452	612	656	529	556	511	930	775	777	299	807	0
Sí lo utilizó	3,668	302	381	382	391	374	622	514	432	123	147	0
No lo utilizó	2,564	296	252	132	157	122	277	236	319	162	611	0
No sabe	212	14	23	14	8	14	30	23	26	13	47	0
No declarado	8	0	0	1	0	1	1	2	0	1	2	0
La Descubierta	7,306	873	949	814	586	460	956	842	668	316	842	0
Sí lo utilizó	3,273	233	394	430	351	271	504	439	296	130	225	0
No lo utilizó	3,422	537	487	342	206	165	380	347	303	151	504	0
No sabe	592	103	68	42	28	22	66	51	65	35	112	0
No declarado	19	0	0	0	1	2	6	5	4	0	1	0
Hombres	3,703	443	504	397	267	207	438	454	365	173	455	0
Sí lo utilizó	1,622	120	201	202	169	113	240	227	155	70	125	0
No lo utilizó	1,764	268	255	170	87	82	171	200	177	87	267	0
No sabe	307	55	48	25	10	12	24	25	30	16	62	0
No declarado	10	0	0	0	1	0	3	2	3	0	1	0
Mujeres	3,603	430	445	417	319	253	518	388	303	143	387	0
Sí lo utilizó	1,651	113	193	228	182	158	264	212	141	60	100	0
No lo utilizó	1,658	269	232	172	119	83	209	147	126	64	237	0
No sabe	285	48	20	17	18	10	42	26	35	19	50	0
No declarado	9	0	0	0	0	2	3	3	1	0	0	0

Cuadro 12, continuación...

Región, provincia, municipio, sexo y uso de internet en los 3 meses anteriores al censo	Población de 5 años y más										No declarado	
	Total	5-9	10-14	15-19	20-24	25-29	30-39	40-49	50-59	60-64		65 y más
Postre Río	6,522	714	741	763	615	506	898	676	588	273	748	0
Sí lo utilizó	2,854	167	327	413	351	264	456	335	254	94	193	0
No lo utilizó	3,200	479	356	305	239	197	384	292	283	161	504	0
No sabe	448	63	56	45	24	43	53	47	51	17	49	0
No declarado	20	5	2	0	1	2	5	2	0	1	2	0
Hombres	3,485	332	371	404	308	277	465	383	354	179	412	0
Sí lo utilizó	1,463	87	160	212	174	138	214	174	152	57	95	0
No lo utilizó	1,769	219	182	166	121	111	215	178	172	110	295	0
No sabe	241	24	27	26	13	27	31	30	30	12	21	0
No declarado	12	2	2	0	0	1	5	1	0	0	1	0
Mujeres	3,037	382	370	359	307	229	433	293	234	94	336	0
Sí lo utilizó	1,391	80	167	201	177	126	242	161	102	37	98	0
No lo utilizó	1,431	260	174	139	118	86	169	114	111	51	209	0
No sabe	207	39	29	19	11	16	22	17	21	5	28	0
No declarado	8	3	0	0	1	1	0	1	0	1	1	0
Cristóbal	6,788	841	808	688	805	613	948	676	632	254	523	0
Sí lo utilizó	3,170	269	393	390	499	382	541	321	218	77	80	0
No lo utilizó	3,428	546	396	289	286	214	387	326	395	166	423	0
No sabe	187	26	19	9	20	16	20	29	18	11	19	0
No declarado	3	0	0	0	0	1	0	0	1	0	1	0
Hombres	3,596	443	429	365	440	333	511	357	314	132	272	0
Sí lo utilizó	1,680	143	203	201	262	224	266	173	118	41	49	0
No lo utilizó	1,817	288	215	158	164	100	236	170	187	84	215	0
No sabe	97	12	11	6	14	8	9	14	9	7	7	0
No declarado	2	0	0	0	0	1	0	0	0	0	1	0
Mujeres	3,192	398	379	323	365	280	437	319	318	122	251	0
Sí lo utilizó	1,490	126	190	189	237	158	275	148	100	36	31	0
No lo utilizó	1,611	258	181	131	122	114	151	156	208	82	208	0
No sabe	90	14	8	3	6	8	11	15	9	4	12	0
No declarado	1	0	0	0	0	0	0	0	1	0	0	0
Mella	4,141	438	477	405	366	316	515	470	448	195	511	0
Sí lo utilizó	2,564	201	322	295	278	241	395	342	264	87	139	0
No lo utilizó	1,546	234	153	110	85	73	116	124	180	105	366	0
No sabe	25	3	2	0	3	2	4	3	4	2	2	0
No declarado	6	0	0	0	0	0	0	1	0	1	4	0
Hombres	2,095	208	241	212	203	168	233	240	219	108	263	0
Sí lo utilizó	1,274	101	155	144	154	126	179	169	124	46	76	0
No lo utilizó	800	105	85	68	47	42	51	69	91	60	182	0
No sabe	15	2	1	0	2	0	3	1	4	1	1	0
No declarado	6	0	0	0	0	0	0	1	0	1	4	0

Cuadro 12, continuación...

Región, provincia, municipio, sexo y uso de internet en los 3 meses anteriores al censo	Población de 5 años y más										No declarado	
	Total	5-9	10-14	15-19	20-24	25-29	30-39	40-49	50-59	60-64		65 y más
Mujeres	2,046	230	236	193	163	148	282	230	229	87	248	0
Sí lo utilizó	1,290	100	167	151	124	115	216	173	140	41	63	0
No lo utilizó	746	129	68	42	38	31	65	55	89	45	184	0
No sabe	10	1	1	0	1	2	1	2	0	1	1	0
No declarado	0	0	0	0	0	0	0	0	0	0	0	0
Pedernales	30,661	3,777	3,501	3,311	3,360	2,894	4,761	3,412	2,648	996	2,001	0
Sí lo utilizó	16,657	1,545	1,814	1,911	1,912	1,712	3,023	1,985	1,552	529	674	0
No lo utilizó	10,866	1,755	1,425	1,107	1,097	878	1,284	1,027	850	357	1,086	0
No sabe	3,061	475	260	278	347	295	443	387	235	105	236	0
No declarado	77	2	2	15	4	9	11	13	11	5	5	0
Hombres	15,916	1,959	1,711	1,676	1,684	1,546	2,416	1,830	1,402	584	1,108	0
Sí lo utilizó	8,299	782	875	931	924	842	1,463	1,004	811	308	359	0
No lo utilizó	5,898	937	693	592	576	524	692	605	450	213	616	0
No sabe	1,679	238	143	148	184	175	252	212	137	60	130	0
No declarado	40	2	0	5	0	5	9	9	4	3	3	0
Mujeres	14,745	1,818	1,790	1,635	1,676	1,348	2,345	1,582	1,246	412	893	0
Sí lo utilizó	8,358	763	939	980	988	870	1,560	981	741	221	315	0
No lo utilizó	4,968	818	732	515	521	354	592	422	400	144	470	0
No sabe	1,382	237	117	130	163	120	191	175	98	45	106	0
No declarado	37	0	2	10	4	4	2	4	7	2	2	0
Pedernales	21,863	2,814	2,576	2,388	2,365	1,974	3,383	2,455	1,831	703	1,374	0
Sí lo utilizó	12,210	1,202	1,371	1,399	1,340	1,227	2,191	1,491	1,106	381	502	0
No lo utilizó	7,706	1,303	1,038	804	794	598	910	705	570	259	725	0
No sabe	1,915	307	165	176	230	147	281	253	149	61	146	0
No declarado	32	2	2	9	1	2	1	6	6	2	1	0
Hombres	11,144	1,480	1,251	1,179	1,147	1,014	1,661	1,284	967	416	745	0
Sí lo utilizó	6,036	611	662	679	640	585	1,050	741	581	223	264	0
No lo utilizó	4,090	712	503	417	392	347	465	395	292	154	413	0
No sabe	1,006	155	86	81	115	82	146	144	92	37	68	0
No declarado	12	2	0	2	0	0	0	4	2	2	0	0
Mujeres	10,719	1,334	1,325	1,209	1,218	960	1,722	1,171	864	287	629	0
Sí lo utilizó	6,174	591	709	720	700	642	1,141	750	525	158	238	0
No lo utilizó	3,616	591	535	387	402	251	445	310	278	105	312	0
No sabe	909	152	79	95	115	65	135	109	57	24	78	0
No declarado	20	0	2	7	1	2	1	2	4	0	1	0
Oviedo	8,798	963	925	923	995	920	1,378	957	817	293	627	0
Sí lo utilizó	4,447	343	443	512	572	485	832	494	446	148	172	0
No lo utilizó	3,160	452	387	303	303	280	374	322	280	98	361	0
No sabe	1,146	168	95	102	117	148	162	134	86	44	90	0
No declarado	45	0	0	6	3	7	10	7	5	3	4	0

Cuadro 12, continuación...

Región, provincia, municipio, sexo y uso de internet en los 3 meses anteriores al censo	Población de 5 años y más										No declarado	
	Total	5-9	10-14	15-19	20-24	25-29	30-39	40-49	50-59	60-64		65 y más
Hombres	4,772	479	460	497	537	532	755	546	435	168	363	0
Sí lo utilizó	2,263	171	213	252	284	257	413	263	230	85	95	0
No lo utilizó	1,808	225	190	175	184	177	227	210	158	59	203	0
No sabe	673	83	57	67	69	93	106	68	45	23	62	0
No declarado	28	0	0	3	0	5	9	5	2	1	3	0
Mujeres	4,026	484	465	426	458	388	623	411	382	125	264	0
Sí lo utilizó	2,184	172	230	260	288	228	419	231	216	63	77	0
No lo utilizó	1,352	227	197	128	119	103	147	112	122	39	158	0
No sabe	473	85	38	35	48	55	56	66	41	21	28	0
No declarado	17	0	0	3	3	2	1	2	3	2	1	0
Región El Valle	499,924	51,878	50,270	46,889	44,915	40,833	71,209	60,082	53,760	21,747	58,339	2
Sí lo utilizó	294,392	24,149	30,788	33,393	32,759	29,637	50,302	38,868	29,219	9,826	15,451	0
No lo utilizó	181,594	25,121	18,027	12,102	10,639	9,703	18,364	18,566	21,541	10,378	37,153	0
No sabe	22,713	2,560	1,410	1,320	1,436	1,395	2,341	2,428	2,823	1,459	5,541	0
No declarado	1,225	48	45	74	81	98	202	220	177	84	194	2
Hombres	256,873	26,438	25,825	24,450	23,101	20,457	36,814	31,258	28,003	11,508	29,018	1
Sí lo utilizó	145,878	12,034	15,377	16,682	16,367	14,188	24,887	19,264	14,480	4,962	7,637	0
No lo utilizó	97,718	13,040	9,638	6,936	5,808	5,411	10,366	10,437	11,838	5,675	18,569	0
No sabe	12,537	1,342	787	793	883	798	1,435	1,423	1,581	813	2,682	0
No declarado	740	22	23	39	43	60	126	134	104	58	130	1
Mujeres	243,051	25,440	24,445	22,439	21,814	20,376	34,395	28,824	25,757	10,239	29,321	1
Sí lo utilizó	148,514	12,115	15,411	16,711	16,392	15,449	25,415	19,604	14,739	4,864	7,814	0
No lo utilizó	83,876	12,081	8,389	5,166	4,831	4,292	7,998	8,129	9,703	4,703	18,584	0
No sabe	10,176	1,218	623	527	553	597	906	1,005	1,242	646	2,859	0
No declarado	485	26	22	35	38	38	76	86	73	26	64	1
Azua	219,538	22,497	21,571	20,682	20,644	18,632	33,016	27,145	23,568	9,052	22,729	2
Sí lo utilizó	137,428	11,544	14,281	15,428	15,464	13,838	23,973	18,380	13,608	4,301	6,611	0
No lo utilizó	73,591	10,017	6,894	4,805	4,635	4,223	8,069	7,743	8,845	4,173	14,187	0
No sabe	8,063	905	375	422	514	537	902	939	1,048	550	1,871	0
No declarado	456	31	21	27	31	34	72	83	67	28	60	2
Hombres	113,214	11,425	10,975	10,899	10,944	9,530	17,194	14,036	12,175	4,731	11,304	1
Sí lo utilizó	68,535	5,740	7,119	7,767	7,907	6,743	11,970	9,084	6,731	2,167	3,307	0
No lo utilizó	39,828	5,214	3,621	2,848	2,695	2,427	4,599	4,333	4,797	2,232	7,062	0
No sabe	4,575	455	220	267	328	341	583	566	605	315	895	0
No declarado	276	16	15	17	14	19	42	53	42	17	40	1
Mujeres	106,324	11,072	10,596	9,783	9,700	9,102	15,822	13,109	11,393	4,321	11,425	1
Sí lo utilizó	68,893	5,804	7,162	7,661	7,557	7,095	12,003	9,296	6,877	2,134	3,304	0
No lo utilizó	33,763	4,803	3,273	1,957	1,940	1,796	3,470	3,410	4,048	1,941	7,125	0
No sabe	3,488	450	155	155	186	196	319	373	443	235	976	0
No declarado	180	15	6	10	17	15	30	30	25	11	20	1

Cuadro 12, continuación...

Región, provincia, municipio, sexo y uso de internet en los 3 meses anteriores al censo	Población de 5 años y más										No declarado	
	Total	5-9	10-14	15-19	20-24	25-29	30-39	40-49	50-59	60-64		65 y más
Azuza	94,098	9,790	9,565	8,853	8,971	7,915	14,131	11,598	10,160	3,749	9,366	0
Sí lo utilizó	60,601	5,027	6,420	6,691	7,002	6,058	10,502	8,008	5,998	1,933	2,962	0
No lo utilizó	30,358	4,358	2,999	2,013	1,814	1,672	3,301	3,220	3,733	1,615	5,633	0
No sabe	2,997	405	146	148	150	174	302	330	400	197	745	0
No declarado	142	0	0	1	5	11	26	40	29	4	26	0
Hombres	46,883	4,985	4,763	4,572	4,666	3,847	7,045	5,760	5,036	1,899	4,310	0
Sí lo utilizó	29,442	2,510	3,138	3,325	3,553	2,821	5,033	3,799	2,887	956	1,420	0
No lo utilizó	15,762	2,271	1,545	1,167	1,019	916	1,798	1,751	1,909	835	2,551	0
No sabe	1,573	204	80	80	92	103	194	176	221	104	319	0
No declarado	106	0	0	0	2	7	20	34	19	4	20	0
Mujeres	47,215	4,805	4,802	4,281	4,305	4,068	7,086	5,838	5,124	1,850	5,056	0
Sí lo utilizó	31,159	2,517	3,282	3,366	3,449	3,237	5,469	4,209	3,111	977	1,542	0
No lo utilizó	14,596	2,087	1,454	846	795	756	1,503	1,469	1,824	780	3,082	0
No sabe	1,424	201	66	68	58	71	108	154	179	93	426	0
No declarado	36	0	0	1	3	4	6	6	10	0	6	0
Las Charcas	12,978	1,448	1,252	1,260	1,290	1,214	2,099	1,665	1,242	438	1,069	1
Sí lo utilizó	8,173	732	789	909	870	889	1,456	1,123	779	267	359	0
No lo utilizó	4,015	602	403	300	361	250	543	450	381	140	585	0
No sabe	783	114	60	51	59	74	99	91	81	30	124	0
No declarado	7	0	0	0	0	1	1	1	1	1	1	1
Hombres	6,784	722	666	629	663	614	1,127	918	657	215	572	1
Sí lo utilizó	4,150	348	427	437	448	438	744	596	391	136	185	0
No lo utilizó	2,195	318	209	163	182	137	325	254	221	67	319	0
No sabe	435	56	30	29	33	39	58	67	44	12	67	0
No declarado	4	0	0	0	0	0	0	1	1	0	1	1
Mujeres	6,194	726	586	631	627	600	972	747	585	223	497	0
Sí lo utilizó	4,023	384	362	472	422	451	712	527	388	131	174	0
No lo utilizó	1,820	284	194	137	179	113	218	196	160	73	266	0
No sabe	348	58	30	22	26	35	41	24	37	18	57	0
No declarado	3	0	0	0	0	1	1	0	0	1	0	0
Las Yayas de Viajama	17,595	1,958	1,735	1,646	1,510	1,366	2,490	2,203	1,778	771	2,138	0
Sí lo utilizó	10,202	998	1,086	1,220	1,127	1,038	1,791	1,379	864	274	425	0
No lo utilizó	6,206	827	585	354	325	272	600	680	750	402	1,411	0
No sabe	1,157	133	64	72	57	54	94	137	158	93	295	0
No declarado	30	0	0	0	1	2	5	7	6	2	7	0
Hombres	9,010	1,002	883	852	743	678	1,246	1,142	952	395	1,117	0
Sí lo utilizó	5,032	506	523	615	528	493	886	678	443	140	220	0
No lo utilizó	3,289	428	321	189	180	142	296	376	416	200	741	0
No sabe	673	68	39	48	34	42	60	84	89	55	154	0
No declarado	16	0	0	0	1	1	4	4	4	0	2	0

Cuadro 12, continuación...

Región, provincia, municipio, sexo y uso de internet en los 3 meses anteriores al censo	Población de 5 años y más										No declarado	
	Total	5-9	10-14	15-19	20-24	25-29	30-39	40-49	50-59	60-64		65 y más
Mujeres	8,585	956	852	794	767	688	1,244	1,061	826	376	1,021	0
Sí lo utilizó	5,170	492	563	605	599	545	905	701	421	134	205	0
No lo utilizó	2,917	399	264	165	145	130	304	304	334	202	670	0
No sabe	484	65	25	24	23	12	34	53	69	38	141	0
No declarado	14	0	0	0	0	1	1	3	2	2	5	0
Padre Las Casas	18,965	2,009	1,769	1,617	1,586	1,583	2,717	2,351	2,146	963	2,224	0
Sí lo utilizó	10,206	830	986	1,071	1,084	1,090	1,778	1,418	1,067	354	528	0
No lo utilizó	8,012	1,101	769	520	460	451	861	843	954	531	1,522	0
No sabe	732	78	14	26	41	39	76	86	124	76	172	0
No declarado	15	0	0	0	1	3	2	4	1	2	2	0
Hombres	9,995	1,017	935	883	818	844	1,442	1,193	1,107	541	1,215	0
Sí lo utilizó	5,153	408	509	556	543	557	914	681	519	180	286	0
No lo utilizó	4,436	570	419	309	253	261	487	466	516	310	845	0
No sabe	400	39	7	18	22	25	41	44	71	50	83	0
No declarado	6	0	0	0	0	1	0	2	1	1	1	0
Mujeres	8,970	992	834	734	768	739	1,275	1,158	1,039	422	1,009	0
Sí lo utilizó	5,053	422	477	515	541	533	864	737	548	174	242	0
No lo utilizó	3,576	531	350	211	207	190	374	377	438	221	677	0
No sabe	332	39	7	8	19	14	35	42	53	26	89	0
No declarado	9	0	0	0	1	2	2	2	0	1	1	0
Peralta	13,407	1,400	1,319	1,372	1,394	1,117	1,717	1,506	1,471	599	1,512	0
Sí lo utilizó	7,806	741	925	1,009	980	781	1,161	950	703	224	332	0
No lo utilizó	4,878	628	370	325	324	267	459	487	675	325	1,018	0
No sabe	711	31	24	36	90	69	96	69	88	49	159	0
No declarado	12	0	0	2	0	0	1	0	5	1	3	0
Hombres	7,211	732	676	723	806	591	944	804	808	328	799	0
Sí lo utilizó	3,925	390	452	485	514	389	592	482	339	107	175	0
No lo utilizó	2,800	332	205	208	218	153	273	278	410	186	537	0
No sabe	479	10	19	30	74	49	78	44	56	34	85	0
No declarado	7	0	0	0	0	0	1	0	3	1	2	0
Mujeres	6,196	668	643	649	588	526	773	702	663	271	713	0
Sí lo utilizó	3,881	351	473	524	466	392	569	468	364	117	157	0
No lo utilizó	2,078	296	165	117	106	114	186	209	265	139	481	0
No sabe	232	21	5	6	16	20	18	25	32	15	74	0
No declarado	5	0	0	2	0	0	0	0	2	0	1	0
Sabana Yegua	19,502	1,876	1,955	1,905	1,910	1,692	3,153	2,377	1,976	773	1,884	1
Sí lo utilizó	13,114	1,037	1,325	1,419	1,433	1,244	2,336	1,777	1,387	453	703	0
No lo utilizó	5,579	755	588	427	420	380	687	512	516	263	1,031	0
No sabe	623	53	21	35	39	57	104	70	60	45	139	0
No declarado	186	31	21	24	18	11	26	18	13	12	11	1

Cuadro 12, continuación...

Región, provincia, municipio, sexo y uso de internet en los 3 meses anteriores al censo	Población de 5 años y más										No declarado	
	Total	5-9	10-14	15-19	20-24	25-29	30-39	40-49	50-59	60-64		65 y más
Hombres	10,287	937	991	1,061	1,054	925	1,704	1,253	1,018	406	938	0
Sí lo utilizó	6,726	504	660	743	763	647	1,213	895	709	236	356	0
No lo utilizó	3,101	389	304	275	259	239	415	301	266	139	514	0
No sabe	363	28	12	26	25	34	67	49	38	23	61	0
No declarado	97	16	15	17	7	5	9	8	5	8	7	0
Mujeres	9,215	939	964	844	856	767	1,449	1,124	958	367	946	1
Sí lo utilizó	6,388	533	665	676	670	597	1,123	882	678	217	347	0
No lo utilizó	2,478	366	284	152	161	141	272	211	250	124	517	0
No sabe	260	25	9	9	14	23	37	21	22	22	78	0
No declarado	89	15	6	7	11	6	17	10	8	4	4	1
Pueblo Viejo	10,895	1,177	1,191	1,072	896	840	1,717	1,336	1,166	448	1,052	0
Sí lo utilizó	6,613	626	773	782	652	607	1,244	850	646	182	251	0
No lo utilizó	4,003	528	398	273	217	204	433	446	502	255	747	0
No sabe	270	23	20	17	27	29	37	39	17	10	51	0
No declarado	9	0	0	0	0	0	3	1	1	1	3	0
Hombres	5,391	568	610	570	446	390	854	674	549	227	503	0
Sí lo utilizó	3,256	305	401	410	312	267	606	417	314	99	125	0
No lo utilizó	1,969	251	196	149	116	104	220	235	226	123	349	0
No sabe	159	12	13	11	18	19	26	21	9	4	26	0
No declarado	7	0	0	0	0	0	2	1	0	1	3	0
Mujeres	5,504	609	581	502	450	450	863	662	617	221	549	0
Sí lo utilizó	3,357	321	372	372	340	340	638	433	332	83	126	0
No lo utilizó	2,034	277	202	124	101	100	213	211	276	132	398	0
No sabe	111	11	7	6	9	10	11	18	8	6	25	0
No declarado	2	0	0	0	0	0	1	0	1	0	0	0
Tábara Arriba	19,283	1,713	1,742	1,848	1,769	1,721	3,057	2,402	2,135	762	2,134	0
Sí lo utilizó	12,642	985	1,297	1,482	1,320	1,223	2,264	1,741	1,317	379	634	0
No lo utilizó	6,218	698	439	348	428	476	747	613	740	346	1,383	0
No sabe	389	30	6	18	17	17	40	42	71	35	113	0
No declarado	34	0	0	0	4	5	6	6	7	2	4	0
Hombres	10,754	904	936	1,029	1,024	993	1,785	1,370	1,214	392	1,107	0
Sí lo utilizó	6,735	498	680	789	730	658	1,240	946	692	176	326	0
No lo utilizó	3,771	392	252	229	285	318	516	389	474	193	723	0
No sabe	223	14	4	11	5	12	25	32	43	22	55	0
No declarado	25	0	0	0	4	5	4	3	5	1	3	0
Mujeres	8,529	809	806	819	745	728	1,272	1,032	921	370	1,027	0
Sí lo utilizó	5,907	487	617	693	590	565	1,024	795	625	203	308	0
No lo utilizó	2,447	306	187	119	143	158	231	224	266	153	660	0
No sabe	166	16	2	7	12	5	15	10	28	13	58	0
No declarado	9	0	0	0	0	0	2	3	2	1	1	0

Cuadro 12, continuación...

Región, provincia, municipio, sexo y uso de internet en los 3 meses anteriores al censo	Población de 5 años y más										No declarado	
	Total	5-9	10-14	15-19	20-24	25-29	30-39	40-49	50-59	60-64		65 y más
Guayabal	5,187	466	416	464	525	512	730	655	620	232	567	0
Sí lo utilizó	3,049	242	270	345	387	387	538	400	299	73	108	0
No lo utilizó	2,080	221	144	116	128	122	184	247	313	155	450	0
No sabe	44	3	2	3	8	2	7	4	6	1	8	0
No declarado	14	0	0	0	2	1	1	4	2	3	1	0
Hombres	2,911	219	214	261	325	293	423	373	337	142	324	0
Sí lo utilizó	1,614	106	134	178	228	205	297	224	143	42	57	0
No lo utilizó	1,257	111	78	80	89	86	121	145	188	98	261	0
No sabe	36	2	2	3	8	2	4	4	4	1	6	0
No declarado	4	0	0	0	0	0	1	0	2	1	0	0
Mujeres	2,276	247	202	203	200	219	307	282	283	90	243	0
Sí lo utilizó	1,435	136	136	167	159	182	241	176	156	31	51	0
No lo utilizó	823	110	66	36	39	36	63	102	125	57	189	0
No sabe	8	1	0	0	0	0	3	0	2	0	2	0
No declarado	10	0	0	0	2	1	0	4	0	2	1	0
Estebanía	7,628	660	627	645	793	672	1,205	1,052	874	317	783	0
Sí lo utilizó	5,022	326	410	500	609	521	903	734	548	162	309	0
No lo utilizó	2,242	299	199	129	158	129	254	245	281	141	407	0
No sabe	357	35	18	16	26	22	47	71	43	14	65	0
No declarado	7	0	0	0	0	0	1	2	2	0	2	0
Hombres	3,988	339	301	319	399	355	624	549	497	186	419	0
Sí lo utilizó	2,502	165	195	229	288	268	445	366	294	95	157	0
No lo utilizó	1,248	152	92	79	94	71	148	138	171	81	222	0
No sabe	234	22	14	11	17	16	30	45	30	10	39	0
No declarado	4	0	0	0	0	0	1	0	2	0	1	0
Mujeres	3,640	321	326	326	394	317	581	503	377	131	364	0
Sí lo utilizó	2,520	161	215	271	321	253	458	368	254	67	152	0
No lo utilizó	994	147	107	50	64	58	106	107	110	60	185	0
No sabe	123	13	4	5	9	6	17	26	13	4	26	0
No declarado	3	0	0	0	0	0	0	2	0	0	1	0
Elías Piña	57,413	7,474	7,067	6,392	4,798	4,235	7,302	6,132	5,274	2,424	6,315	0
Sí lo utilizó	22,820	1,801	2,643	3,239	2,562	2,241	3,677	2,693	2,004	776	1,184	0
No lo utilizó	29,811	5,001	3,926	2,781	1,902	1,660	3,090	2,938	2,774	1,400	4,389	0
No sabe	4,558	659	485	397	317	315	510	465	471	238	701	0
No declarado	224	13	13	25	17	19	25	36	25	10	41	0
Hombres	29,339	3,821	3,687	3,263	2,322	2,012	3,703	3,151	2,800	1,298	3,282	0
Sí lo utilizó	11,231	906	1,294	1,584	1,233	1,049	1,798	1,348	1,022	395	602	0
No lo utilizó	15,608	2,571	2,121	1,471	918	808	1,612	1,553	1,510	766	2,278	0
No sabe	2,385	339	269	200	160	145	277	230	260	128	377	0
No declarado	115	5	3	8	11	10	16	20	8	9	25	0

Cuadro 12, continuación...

Región, provincia, municipio, sexo y uso de internet en los 3 meses anteriores al censo	Población de 5 años y más											No declarado
	Total	5-9	10-14	15-19	20-24	25-29	30-39	40-49	50-59	60-64	65 y más	
Mujeres	28,074	3,653	3,380	3,129	2,476	2,223	3,599	2,981	2,474	1,126	3,033	0
Sí lo utilizó	11,589	895	1,349	1,655	1,329	1,192	1,879	1,345	982	381	582	0
No lo utilizó	14,203	2,430	1,805	1,260	984	852	1,478	1,385	1,264	634	2,111	0
No sabe	2,173	320	216	197	157	170	233	235	211	110	324	0
No declarado	109	8	10	17	6	9	9	16	17	1	16	0
Comendador	25,348	3,394	3,221	2,975	2,361	2,151	3,453	2,609	2,070	931	2,183	0
Sí lo utilizó	10,807	841	1,178	1,497	1,300	1,198	1,839	1,281	874	328	471	0
No lo utilizó	12,250	2,213	1,745	1,246	860	763	1,310	1,102	1,010	515	1,486	0
No sabe	2,243	340	298	229	199	186	289	218	185	84	215	0
No declarado	48	0	0	3	2	4	15	8	1	4	11	0
Hombres	12,513	1,730	1,662	1,453	1,049	954	1,737	1,271	1,097	473	1,087	0
Sí lo utilizó	5,146	402	586	711	579	524	892	602	442	165	243	0
No lo utilizó	6,204	1,146	915	636	374	343	673	561	550	271	735	0
No sabe	1,130	182	161	105	94	84	160	104	104	34	102	0
No declarado	33	0	0	1	2	3	12	4	1	3	7	0
Mujeres	12,835	1,664	1,559	1,522	1,312	1,197	1,716	1,338	973	458	1,096	0
Sí lo utilizó	5,661	439	592	786	721	674	947	679	432	163	228	0
No lo utilizó	6,046	1,067	830	610	486	420	637	541	460	244	751	0
No sabe	1,113	158	137	124	105	102	129	114	81	50	113	0
No declarado	15	0	0	2	0	1	3	4	0	1	4	0
Bánica	6,782	818	852	704	481	454	819	716	699	334	905	0
Sí lo utilizó	2,633	160	291	373	288	251	444	312	268	123	123	0
No lo utilizó	3,798	622	521	308	182	188	341	362	395	188	691	0
No sabe	351	36	40	23	11	15	34	42	36	23	91	0
No declarado	0	0	0	0	0	0	0	0	0	0	0	0
Hombres	3,477	393	468	357	226	226	385	374	373	188	487	0
Sí lo utilizó	1,295	74	152	179	132	131	207	159	131	62	68	0
No lo utilizó	1,992	304	291	162	88	91	165	193	222	113	363	0
No sabe	190	15	25	16	6	4	13	22	20	13	56	0
No declarado	0	0	0	0	0	0	0	0	0	0	0	0
Mujeres	3,305	425	384	347	255	228	434	342	326	146	418	0
Sí lo utilizó	1,338	86	139	194	156	120	237	153	137	61	55	0
No lo utilizó	1,806	318	230	146	94	97	176	169	173	75	328	0
No sabe	161	21	15	7	5	11	21	20	16	10	35	0
No declarado	0	0	0	0	0	0	0	0	0	0	0	0
El Llano	7,662	1,001	1,026	894	634	456	929	832	684	319	887	0
Sí lo utilizó	2,772	186	303	435	307	228	446	341	254	84	188	0
No lo utilizó	4,610	767	706	433	300	219	454	462	397	217	655	0
No sabe	268	48	17	25	26	8	26	28	31	18	41	0
No declarado	12	0	0	1	1	1	3	1	2	0	3	0

Cuadro 12, continuación...

Región, provincia, municipio, sexo y uso de internet en los 3 meses anteriores al censo	Población de 5 años y más										No declarado	
	Total	5-9	10-14	15-19	20-24	25-29	30-39	40-49	50-59	60-64		65 y más
Hombres	3,957	524	540	447	343	225	471	429	350	172	456	0
Sí lo utilizó	1,395	105	136	211	174	106	224	183	119	39	98	0
No lo utilizó	2,427	399	398	224	156	115	232	232	216	120	335	0
No sabe	128	20	6	12	13	3	13	13	14	13	21	0
No declarado	7	0	0	0	0	1	2	1	1	0	2	0
Mujeres	3,705	477	486	447	291	231	458	403	334	147	431	0
Sí lo utilizó	1,377	81	167	224	133	122	222	158	135	45	90	0
No lo utilizó	2,183	368	308	209	144	104	222	230	181	97	320	0
No sabe	140	28	11	13	13	5	13	15	17	5	20	0
No declarado	5	0	0	1	1	0	1	0	1	0	1	0
Hondo Valle	8,643	1,045	950	865	632	570	1,040	1,019	960	422	1,140	0
Sí lo utilizó	3,508	341	499	476	346	291	496	414	328	125	192	0
No lo utilizó	4,343	605	412	350	256	237	471	508	523	241	740	0
No sabe	772	99	39	39	30	40	72	89	105	55	204	0
No declarado	20	0	0	0	0	2	1	8	4	1	4	0
Hombres	4,553	505	496	471	313	299	552	560	513	239	605	0
Sí lo utilizó	1,808	166	247	242	168	160	251	228	182	70	94	0
No lo utilizó	2,311	293	227	207	129	123	255	276	270	133	398	0
No sabe	422	46	22	22	16	15	45	53	59	35	109	0
No declarado	12	0	0	0	0	1	1	3	2	1	4	0
Mujeres	4,090	540	454	394	319	271	488	459	447	183	535	0
Sí lo utilizó	1,700	175	252	234	178	131	245	186	146	55	98	0
No lo utilizó	2,032	312	185	143	127	114	216	232	253	108	342	0
No sabe	350	53	17	17	14	25	27	36	46	20	95	0
No declarado	8	0	0	0	0	1	0	5	2	0	0	0
Pedro Santana	5,838	848	706	617	447	389	697	615	539	244	736	0
Sí lo utilizó	1,933	165	227	267	197	176	279	208	189	82	143	0
No lo utilizó	3,436	607	430	298	218	185	390	357	296	132	523	0
No sabe	336	63	36	31	21	18	22	33	36	25	51	0
No declarado	133	13	13	21	11	10	6	17	18	5	19	0
Hombres	3,118	472	362	347	250	193	354	325	294	138	383	0
Sí lo utilizó	994	101	109	148	113	87	127	100	103	42	64	0
No lo utilizó	1,894	331	231	176	119	93	213	205	170	77	279	0
No sabe	176	35	19	16	12	9	13	10	17	14	31	0
No declarado	54	5	3	7	6	4	1	10	4	5	9	0
Mujeres	2,720	376	344	270	197	196	343	290	245	106	353	0
Sí lo utilizó	939	64	118	119	84	89	152	108	86	40	79	0
No lo utilizó	1,542	276	199	122	99	92	177	152	126	55	244	0
No sabe	160	28	17	15	9	9	9	23	19	11	20	0
No declarado	79	8	10	14	5	6	5	7	14	0	10	0

Cuadro 12, continuación...

Región, provincia, municipio, sexo y uso de internet en los 3 meses anteriores al censo	Población de 5 años y más										No declarado	
	Total	5-9	10-14	15-19	20-24	25-29	30-39	40-49	50-59	60-64		65 y más
Juan Santiago	3,140	368	312	337	243	215	364	341	322	174	464	0
Sí lo utilizó	1,167	108	145	191	124	97	173	137	91	34	67	0
No lo utilizó	1,374	187	112	96	86	68	124	147	153	107	294	0
No sabe	588	73	55	50	30	48	67	55	78	33	99	0
No declarado	11	0	0	0	3	2	0	2	0	0	4	0
Hombres	1,721	197	159	188	141	115	204	192	173	88	264	0
Sí lo utilizó	593	58	64	93	67	41	97	76	45	17	35	0
No lo utilizó	780	98	59	66	52	43	74	86	82	52	168	0
No sabe	339	41	36	29	19	30	33	28	46	19	58	0
No declarado	9	0	0	0	3	1	0	2	0	0	3	0
Mujeres	1,419	171	153	149	102	100	160	149	149	86	200	0
Sí lo utilizó	574	50	81	98	57	56	76	61	46	17	32	0
No lo utilizó	594	89	53	30	34	25	50	61	71	55	126	0
No sabe	249	32	19	21	11	18	34	27	32	14	41	0
No declarado	2	0	0	0	0	1	0	0	0	0	1	0
San Juan	222,973	21,907	21,632	19,815	19,473	17,966	30,891	26,805	24,918	10,271	29,295	0
Sí lo utilizó	134,144	10,804	13,864	14,726	14,733	13,558	22,652	17,795	13,607	4,749	7,656	0
No lo utilizó	78,192	10,103	7,207	4,566	4,102	3,820	7,205	7,885	9,922	4,805	18,577	0
No sabe	10,092	996	550	501	605	543	929	1,024	1,304	671	2,969	0
No declarado	545	4	11	22	33	45	105	101	85	46	93	0
Hombres	114,320	11,192	11,163	10,288	9,835	8,915	15,917	14,071	13,028	5,479	14,432	0
Sí lo utilizó	66,112	5,388	6,964	7,331	7,227	6,396	11,119	8,832	6,727	2,400	3,728	0
No lo utilizó	42,282	5,255	3,896	2,617	2,195	2,176	4,155	4,551	5,531	2,677	9,229	0
No sabe	5,577	548	298	326	395	312	575	627	716	370	1,410	0
No declarado	349	1	5	14	18	31	68	61	54	32	65	0
Mujeres	108,653	10,715	10,469	9,527	9,638	9,051	14,974	12,734	11,890	4,792	14,863	0
Sí lo utilizó	68,032	5,416	6,900	7,395	7,506	7,162	11,533	8,963	6,880	2,349	3,928	0
No lo utilizó	35,910	4,848	3,311	1,949	1,907	1,644	3,050	3,334	4,391	2,128	9,348	0
No sabe	4,515	448	252	175	210	231	354	397	588	301	1,559	0
No declarado	196	3	6	8	15	14	37	40	31	14	28	0
San Juan	130,373	12,753	12,336	11,583	11,733	10,948	18,818	16,110	14,481	5,792	15,819	0
Sí lo utilizó	85,005	6,775	8,500	9,166	9,381	8,711	14,583	11,532	8,655	2,971	4,731	0
No lo utilizó	40,737	5,533	3,636	2,221	2,060	1,969	3,754	4,080	5,217	2,522	9,745	0
No sabe	4,349	444	197	184	273	241	422	442	568	274	1,304	0
No declarado	282	1	3	12	19	27	59	56	41	25	39	0
Hombres	66,062	6,484	6,354	5,864	5,862	5,440	9,602	8,347	7,497	3,031	7,581	0
Sí lo utilizó	41,578	3,368	4,270	4,501	4,533	4,129	7,060	5,671	4,254	1,499	2,293	0
No lo utilizó	21,905	2,883	1,975	1,241	1,125	1,154	2,213	2,370	2,892	1,371	4,681	0
No sabe	2,404	232	108	117	194	137	287	275	328	146	580	0
No declarado	175	1	1	5	10	20	42	31	23	15	27	0

Cuadro 12, continuación...

Región, provincia, municipio, sexo y uso de internet en los 3 meses anteriores al censo	Población de 5 años y más											No declarado
	Total	5-9	10-14	15-19	20-24	25-29	30-39	40-49	50-59	60-64	65 y más	
Mujeres	64,311	6,269	5,982	5,719	5,871	5,508	9,216	7,763	6,984	2,761	8,238	0
Sí lo utilizó	43,427	3,407	4,230	4,665	4,848	4,582	7,523	5,861	4,401	1,472	2,438	0
No lo utilizó	18,832	2,650	1,661	980	935	815	1,541	1,710	2,325	1,151	5,064	0
No sabe	1,945	212	89	67	79	104	135	167	240	128	724	0
No declarado	107	0	2	7	9	7	17	25	18	10	12	0
Bohechío	9,223	950	948	786	739	768	1,193	1,020	1,037	500	1,282	0
Sí lo utilizó	5,107	427	547	585	550	580	873	654	490	170	231	0
No lo utilizó	3,684	472	392	184	166	173	296	318	473	286	924	0
No sabe	422	51	9	17	23	15	24	46	69	43	125	0
No declarado	10	0	0	0	0	0	0	2	5	1	2	0
Hombres	4,936	496	483	444	404	386	683	516	562	291	671	0
Sí lo utilizó	2,584	210	275	305	294	266	490	303	246	84	111	0
No lo utilizó	2,123	261	205	126	95	110	179	187	273	183	504	0
No sabe	222	25	3	13	15	10	14	25	39	23	55	0
No declarado	7	0	0	0	0	0	0	1	4	1	1	0
Mujeres	4,287	454	465	342	335	382	510	504	475	209	611	0
Sí lo utilizó	2,523	217	272	280	256	314	383	351	244	86	120	0
No lo utilizó	1,561	211	187	58	71	63	117	131	200	103	420	0
No sabe	200	26	6	4	8	5	10	21	30	20	70	0
No declarado	3	0	0	0	0	0	0	1	1	0	1	0
El Cercado	16,184	1,622	1,663	1,497	1,291	1,043	1,937	1,804	1,908	762	2,657	0
Sí lo utilizó	6,643	493	769	861	767	599	1,041	792	671	228	422	0
No lo utilizó	7,441	934	771	512	407	348	724	784	939	382	1,640	0
No sabe	2,007	195	121	124	110	89	155	212	284	144	573	0
No declarado	93	0	2	0	7	7	17	16	14	8	22	0
Hombres	8,708	857	889	828	738	517	1,051	1,023	1,012	407	1,386	0
Sí lo utilizó	3,397	261	388	433	438	270	539	417	326	122	203	0
No lo utilizó	4,148	492	436	316	232	191	422	463	529	204	863	0
No sabe	1,104	104	65	79	64	55	83	129	146	76	303	0
No declarado	59	0	0	0	4	1	7	14	11	5	17	0
Mujeres	7,476	765	774	669	553	526	886	781	896	355	1,271	0
Sí lo utilizó	3,246	232	381	428	329	329	502	375	345	106	219	0
No lo utilizó	3,293	442	335	196	175	157	302	321	410	178	777	0
No sabe	903	91	56	45	46	34	72	83	138	68	270	0
No declarado	34	0	2	0	3	6	10	2	3	3	5	0
Juan de Herrera	11,488	1,106	1,077	1,014	1,067	956	1,636	1,477	1,316	477	1,362	0
Sí lo utilizó	7,184	634	775	784	843	734	1,214	982	684	206	328	0
No lo utilizó	3,311	384	241	174	164	161	319	358	499	216	795	0
No sabe	964	88	61	55	59	59	95	129	129	52	237	0
No declarado	29	0	0	1	1	2	8	8	4	3	2	0

Cuadro 12, continuación...

Región, provincia, municipio, sexo y uso de internet en los 3 meses anteriores al censo	Población de 5 años y más										No declarado	
	Total	5-9	10-14	15-19	20-24	25-29	30-39	40-49	50-59	60-64		65 y más
Hombres	6,052	575	548	520	541	480	879	845	737	272	655	0
Sí lo utilizó	3,685	318	392	392	415	347	625	535	381	108	172	0
No lo utilizó	1,824	208	127	96	90	98	187	221	284	132	381	0
No sabe	528	49	29	32	36	33	64	87	69	29	100	0
No declarado	15	0	0	0	0	2	3	2	3	3	2	0
Mujeres	5,436	531	529	494	526	476	757	632	579	205	707	0
Sí lo utilizó	3,499	316	383	392	428	387	589	447	303	98	156	0
No lo utilizó	1,487	176	114	78	74	63	132	137	215	84	414	0
No sabe	436	39	32	23	23	26	31	42	60	23	137	0
No declarado	14	0	0	1	1	0	5	6	1	0	0	0
Las Matas de Farfán	44,090	4,271	4,424	3,911	3,682	3,363	5,904	5,130	4,806	2,164	6,435	0
Sí lo utilizó	25,042	2,058	2,719	2,712	2,601	2,387	4,122	3,210	2,551	993	1,689	0
No lo utilizó	17,060	2,039	1,585	1,101	960	851	1,577	1,748	2,044	1,043	4,112	0
No sabe	1,897	171	118	93	115	119	190	158	203	120	610	0
No declarado	91	3	2	5	6	6	15	14	8	8	24	0
Hombres	22,411	2,197	2,276	2,087	1,783	1,653	2,952	2,648	2,431	1,156	3,228	0
Sí lo utilizó	12,241	1,031	1,360	1,403	1,253	1,124	1,988	1,592	1,209	481	800	0
No lo utilizó	9,059	1,057	846	614	458	457	849	961	1,113	599	2,105	0
No sabe	1,049	109	68	65	68	66	103	87	106	68	309	0
No declarado	62	0	2	5	4	6	12	8	3	8	14	0
Mujeres	21,679	2,074	2,148	1,824	1,899	1,710	2,952	2,482	2,375	1,008	3,207	0
Sí lo utilizó	12,801	1,027	1,359	1,309	1,348	1,263	2,134	1,618	1,342	512	889	0
No lo utilizó	8,001	982	739	487	502	394	728	787	931	444	2,007	0
No sabe	848	62	50	28	47	53	87	71	97	52	301	0
No declarado	29	3	0	0	2	0	3	6	5	0	10	0
Vallejuelo	11,615	1,205	1,184	1,024	961	888	1,403	1,264	1,370	576	1,740	0
Sí lo utilizó	5,163	417	554	618	591	547	819	625	556	181	255	0
No lo utilizó	5,959	741	582	374	345	318	535	597	750	356	1,361	0
No sabe	453	47	44	28	25	20	43	37	51	38	120	0
No declarado	40	0	4	4	0	3	6	5	13	1	4	0
Hombres	6,151	583	613	545	507	439	750	692	789	322	911	0
Sí lo utilizó	2,627	200	279	297	294	260	417	314	311	106	149	0
No lo utilizó	3,223	354	307	224	195	166	305	349	440	188	695	0
No sabe	270	29	25	20	18	11	24	24	28	28	63	0
No declarado	31	0	2	4	0	2	4	5	10	0	4	0
Mujeres	5,464	622	571	479	454	449	653	572	581	254	829	0
Sí lo utilizó	2,536	217	275	321	297	287	402	311	245	75	106	0
No lo utilizó	2,736	387	275	150	150	152	230	248	310	168	666	0
No sabe	183	18	19	8	7	9	19	13	23	10	57	0
No declarado	9	0	2	0	0	1	2	0	3	1	0	0

Cuadro 12, continuación...

Región, provincia, municipio, sexo y uso de internet en los 3 meses anteriores al censo	Población de 5 años y más											No declarado
	Total	5-9	10-14	15-19	20-24	25-29	30-39	40-49	50-59	60-64	65 y más	
Región Yuma	761,016	72,904	70,931	67,602	74,132	77,105	135,922	102,958	75,145	27,525	56,788	4
Sí lo utilizó	574,480	45,130	54,271	56,150	62,090	64,275	113,075	83,432	55,286	17,345	23,426	0
No lo utilizó	156,682	24,191	14,884	9,990	9,873	10,260	18,520	15,880	16,656	8,632	27,794	2
No sabe	27,894	3,488	1,701	1,358	2,031	2,393	3,825	3,278	2,996	1,457	5,367	0
No declarado	1,960	95	75	104	138	177	502	368	207	91	201	2
Hombres	378,400	37,267	36,309	33,178	36,397	37,463	67,336	51,941	37,550	13,560	27,396	3
Sí lo utilizó	279,968	22,895	27,551	27,241	30,022	30,594	54,712	40,794	26,977	8,229	10,953	0
No lo utilizó	82,273	12,573	7,766	5,191	5,195	5,434	10,172	8,957	8,768	4,521	13,694	2
No sabe	14,962	1,745	953	695	1,117	1,334	2,134	1,930	1,686	750	2,618	0
No declarado	1,197	54	39	51	63	101	318	260	119	60	131	1
Mujeres	382,616	35,637	34,622	34,424	37,735	39,642	68,586	51,017	37,595	13,965	29,392	1
Sí lo utilizó	294,512	22,235	26,720	28,909	32,068	33,681	58,363	42,638	28,309	9,116	12,473	0
No lo utilizó	74,409	11,618	7,118	4,799	4,678	4,826	8,348	6,923	7,888	4,111	14,100	0
No sabe	12,932	1,743	748	663	914	1,059	1,691	1,348	1,310	707	2,749	0
No declarado	763	41	36	53	75	76	184	108	88	31	70	1
El Seibo	90,525	8,807	8,748	8,098	8,288	7,770	13,711	10,917	9,692	4,085	10,406	3
Sí lo utilizó	56,911	5,020	6,312	6,140	6,279	5,758	9,778	7,330	5,545	1,892	2,857	0
No lo utilizó	29,746	3,432	2,235	1,790	1,729	1,777	3,415	3,123	3,680	1,937	6,626	2
No sabe	3,205	290	150	122	223	199	366	379	417	216	843	0
No declarado	663	65	51	46	57	36	152	85	50	40	80	1
Hombres	47,404	4,615	4,558	4,126	4,329	4,062	7,135	5,794	5,156	2,121	5,505	3
Sí lo utilizó	28,176	2,631	3,259	3,022	3,135	2,818	4,771	3,613	2,704	894	1,329	0
No lo utilizó	16,893	1,772	1,188	1,016	1,019	1,090	2,044	1,886	2,155	1,087	3,634	2
No sabe	1,925	173	84	63	145	133	230	231	261	116	489	0
No declarado	410	39	27	25	30	21	90	64	36	24	53	1
Mujeres	43,121	4,192	4,190	3,972	3,959	3,708	6,576	5,123	4,536	1,964	4,901	0
Sí lo utilizó	28,735	2,389	3,053	3,118	3,144	2,940	5,007	3,717	2,841	998	1,528	0
No lo utilizó	12,853	1,660	1,047	774	710	687	1,371	1,237	1,525	850	2,992	0
No sabe	1,280	117	66	59	78	66	136	148	156	100	354	0
No declarado	253	26	24	21	27	15	62	21	14	16	27	0
El Seibo	66,561	6,416	6,345	5,991	5,882	5,575	9,987	8,038	7,226	3,107	7,991	3
Sí lo utilizó	39,128	3,424	4,379	4,371	4,240	3,910	6,741	5,092	3,774	1,310	1,887	0
No lo utilizó	24,198	2,711	1,794	1,488	1,406	1,460	2,833	2,552	3,053	1,580	5,319	2
No sabe	2,617	216	121	86	180	171	274	320	353	183	713	0
No declarado	618	65	51	46	56	34	139	74	46	34	72	1
Hombres	34,848	3,305	3,291	3,044	3,077	2,926	5,297	4,270	3,804	1,607	4,224	3
Sí lo utilizó	19,220	1,765	2,227	2,147	2,087	1,902	3,344	2,483	1,795	608	862	0
No lo utilizó	13,678	1,374	966	825	836	887	1,706	1,536	1,760	881	2,905	2
No sabe	1,574	127	71	47	124	117	170	197	216	95	410	0
No declarado	376	39	27	25	30	20	77	54	33	23	47	1

Cuadro 12, continuación...

Región, provincia, municipio, sexo y uso de internet en los 3 meses anteriores al censo	Población de 5 años y más										No declarado	
	Total	5-9	10-14	15-19	20-24	25-29	30-39	40-49	50-59	60-64		65 y más
Mujeres	31,713	3,111	3,054	2,947	2,805	2,649	4,690	3,768	3,422	1,500	3,767	0
Sí lo utilizó	19,908	1,659	2,152	2,224	2,153	2,008	3,397	2,609	1,979	702	1,025	0
No lo utilizó	10,520	1,337	828	663	570	573	1,127	1,016	1,293	699	2,414	0
No sabe	1,043	89	50	39	56	54	104	123	137	88	303	0
No declarado	242	26	24	21	26	14	62	20	13	11	25	0
Miches	23,964	2,391	2,403	2,107	2,406	2,195	3,724	2,879	2,466	978	2,415	0
Sí lo utilizó	17,783	1,596	1,933	1,769	2,039	1,848	3,037	2,238	1,771	582	970	0
No lo utilizó	5,548	721	441	302	323	317	582	571	627	357	1,307	0
No sabe	588	74	29	36	43	28	92	59	64	33	130	0
No declarado	45	0	0	0	1	2	13	11	4	6	8	0
Hombres	12,556	1,310	1,267	1,082	1,252	1,136	1,838	1,524	1,352	514	1,281	0
Sí lo utilizó	8,956	866	1,032	875	1,048	916	1,427	1,130	909	286	467	0
No lo utilizó	3,215	398	222	191	183	203	338	350	395	206	729	0
No sabe	351	46	13	16	21	16	60	34	45	21	79	0
No declarado	34	0	0	0	0	1	13	10	3	1	6	0
Mujeres	11,408	1,081	1,136	1,025	1,154	1,059	1,886	1,355	1,114	464	1,134	0
Sí lo utilizó	8,827	730	901	894	991	932	1,610	1,108	862	296	503	0
No lo utilizó	2,333	323	219	111	140	114	244	221	232	151	578	0
No sabe	237	28	16	20	22	12	32	25	19	12	51	0
No declarado	11	0	0	0	1	1	0	1	1	5	2	0
La Altagracia	407,385	38,615	36,908	34,627	39,954	44,198	80,681	57,589	37,384	12,554	24,874	1
Sí lo utilizó	315,406	24,647	28,923	29,418	33,670	37,053	68,050	47,340	28,013	7,952	10,340	0
No lo utilizó	73,042	11,774	6,872	4,329	4,866	5,291	9,576	7,773	7,363	3,704	11,494	0
No sabe	17,949	2,174	1,095	841	1,357	1,741	2,768	2,255	1,897	865	2,956	0
No declarado	988	20	18	39	61	113	287	221	111	33	84	1
Hombres	203,144	19,579	18,718	16,656	19,153	21,183	40,235	29,760	19,184	6,365	12,311	0
Sí lo utilizó	154,906	12,453	14,535	14,121	15,993	17,534	33,340	23,849	14,177	3,916	4,988	0
No lo utilizó	38,015	6,046	3,570	2,110	2,418	2,642	5,174	4,417	3,877	1,980	5,781	0
No sabe	9,632	1,068	606	411	716	947	1,534	1,338	1,072	446	1,494	0
No declarado	591	12	7	14	26	60	187	156	58	23	48	0
Mujeres	204,241	19,036	18,190	17,971	20,801	23,015	40,446	27,829	18,200	6,189	12,563	1
Sí lo utilizó	160,500	12,194	14,388	15,297	17,677	19,519	34,710	23,491	13,836	4,036	5,352	0
No lo utilizó	35,027	5,728	3,302	2,219	2,448	2,649	4,402	3,356	3,486	1,724	5,713	0
No sabe	8,317	1,106	489	430	641	794	1,234	917	825	419	1,462	0
No declarado	397	8	11	25	35	53	100	65	53	10	36	1
Higüey	378,960	35,987	34,464	32,236	37,389	41,434	75,865	53,836	34,292	11,355	22,101	1
Sí lo utilizó	298,258	23,199	27,320	27,639	31,826	35,182	64,839	44,983	26,270	7,417	9,583	0
No lo utilizó	64,497	10,776	6,152	3,853	4,292	4,647	8,414	6,803	6,350	3,213	9,997	0
No sabe	15,324	1,992	974	709	1,213	1,496	2,357	1,859	1,572	701	2,451	0
No declarado	881	20	18	35	58	109	255	191	100	24	70	1

Cuadro 12, continuación...

Región, provincia, municipio, sexo y uso de internet en los 3 meses anteriores al censo	Población de 5 años y más										No declarado	
	Total	5-9	10-14	15-19	20-24	25-29	30-39	40-49	50-59	60-64		65 y más
Hombres	188,492	18,270	17,425	15,522	17,959	19,794	37,738	27,817	17,524	5,729	10,714	0
Sí lo utilizó	146,484	11,733	13,699	13,288	15,140	16,631	31,766	22,726	13,300	3,639	4,562	0
No lo utilizó	33,263	5,547	3,173	1,864	2,141	2,293	4,485	3,843	3,307	1,697	4,913	0
No sabe	8,221	978	546	356	653	812	1,323	1,116	864	374	1,199	0
No declarado	524	12	7	14	25	58	164	132	53	19	40	0
Mujeres	190,468	17,717	17,039	16,714	19,430	21,640	38,127	26,019	16,768	5,626	11,387	1
Sí lo utilizó	151,774	11,466	13,621	14,351	16,686	18,551	33,073	22,257	12,970	3,778	5,021	0
No lo utilizó	31,234	5,229	2,979	1,989	2,151	2,354	3,929	2,960	3,043	1,516	5,084	0
No sabe	7,103	1,014	428	353	560	684	1,034	743	708	327	1,252	0
No declarado	357	8	11	21	33	51	91	59	47	5	30	1
San Rafael del Yuma	28,425	2,628	2,444	2,391	2,565	2,764	4,816	3,753	3,092	1,199	2,773	0
Sí lo utilizó	17,148	1,448	1,603	1,779	1,844	1,871	3,211	2,357	1,743	535	757	0
No lo utilizó	8,545	998	720	476	574	644	1,162	970	1,013	491	1,497	0
No sabe	2,625	182	121	132	144	245	411	396	325	164	505	0
No declarado	107	0	0	4	3	4	32	30	11	9	14	0
Hombres	14,652	1,309	1,293	1,134	1,194	1,389	2,497	1,943	1,660	636	1,597	0
Sí lo utilizó	8,422	720	836	833	853	903	1,574	1,123	877	277	426	0
No lo utilizó	4,752	499	397	246	277	349	689	574	570	283	868	0
No sabe	1,411	90	60	55	63	135	211	222	208	72	295	0
No declarado	67	0	0	0	1	2	23	24	5	4	8	0
Mujeres	13,773	1,319	1,151	1,257	1,371	1,375	2,319	1,810	1,432	563	1,176	0
Sí lo utilizó	8,726	728	767	946	991	968	1,637	1,234	866	258	331	0
No lo utilizó	3,793	499	323	230	297	295	473	396	443	208	629	0
No sabe	1,214	92	61	77	81	110	200	174	117	92	210	0
No declarado	40	0	0	4	2	2	9	6	6	5	6	0
La Romana	263,106	25,482	25,275	24,877	25,890	25,137	41,530	34,452	28,069	10,886	21,508	0
Sí lo utilizó	202,163	15,463	19,036	20,592	22,141	21,464	35,247	28,762	21,728	7,501	10,229	0
No lo utilizó	53,894	8,985	5,777	3,871	3,278	3,192	5,529	4,984	5,613	2,991	9,674	0
No sabe	6,740	1,024	456	395	451	453	691	644	682	376	1,568	0
No declarado	309	10	6	19	20	28	63	62	46	18	37	0
Hombres	127,852	13,073	13,033	12,396	12,915	12,218	19,966	16,387	13,210	5,074	9,580	0
Sí lo utilizó	96,886	7,811	9,757	10,098	10,894	10,242	16,601	13,332	10,096	3,419	4,636	0
No lo utilizó	27,365	4,755	3,008	2,065	1,758	1,702	2,954	2,654	2,736	1,454	4,279	0
No sabe	3,405	504	263	221	256	254	370	361	353	188	635	0
No declarado	196	3	5	12	7	20	41	40	25	13	30	0
Mujeres	135,254	12,409	12,242	12,481	12,975	12,919	21,564	18,065	14,859	5,812	11,928	0
Sí lo utilizó	105,277	7,652	9,279	10,494	11,247	11,222	18,646	15,430	11,632	4,082	5,593	0
No lo utilizó	26,529	4,230	2,769	1,806	1,520	1,490	2,575	2,330	2,877	1,537	5,395	0
No sabe	3,335	520	193	174	195	199	321	283	329	188	933	0
No declarado	113	7	1	7	13	8	22	22	21	5	7	0

Cuadro 12, continuación...

Región, provincia, municipio, sexo y uso de internet en los 3 meses anteriores al censo	Población de 5 años y más											No declarado
	Total	5-9	10-14	15-19	20-24	25-29	30-39	40-49	50-59	60-64	65 y más	
La Romana	141,478	12,231	12,539	12,466	13,443	13,157	22,478	19,375	16,157	6,381	13,251	0
Sí lo utilizó	116,996	8,401	10,377	11,037	12,131	11,838	20,255	17,217	13,591	4,882	7,267	0
No lo utilizó	20,732	3,301	1,942	1,229	1,073	1,072	1,874	1,811	2,189	1,291	4,950	0
No sabe	3,604	522	216	189	227	227	323	329	362	197	1,012	0
No declarado	146	7	4	11	12	20	26	18	15	11	22	0
Hombres	67,417	6,200	6,555	6,324	6,628	6,298	10,682	8,958	7,456	2,857	5,459	0
Sí lo utilizó	55,426	4,216	5,350	5,525	5,920	5,620	9,501	7,814	6,161	2,184	3,135	0
No lo utilizó	10,181	1,717	1,073	678	588	554	999	953	1,094	578	1,947	0
No sabe	1,726	266	128	113	116	111	166	183	196	87	360	0
No declarado	84	1	4	8	4	13	16	8	5	8	17	0
Mujeres	74,061	6,031	5,984	6,142	6,815	6,859	11,796	10,417	8,701	3,524	7,792	0
Sí lo utilizó	61,570	4,185	5,027	5,512	6,211	6,218	10,754	9,403	7,430	2,698	4,132	0
No lo utilizó	10,551	1,584	869	551	485	518	875	858	1,095	713	3,003	0
No sabe	1,878	256	88	76	111	116	157	146	166	110	652	0
No declarado	62	6	0	3	8	7	10	10	10	3	5	0
Guaymate	15,401	1,810	1,557	1,572	1,591	1,549	2,487	1,720	1,387	561	1,167	0
Sí lo utilizó	8,809	799	898	1,023	1,119	1,046	1,646	1,020	748	222	288	0
No lo utilizó	6,276	979	643	530	450	484	803	648	599	315	825	0
No sabe	290	32	16	19	22	18	27	45	35	23	53	0
No declarado	26	0	0	0	0	1	11	7	5	1	1	0
Hombres	8,197	983	783	765	791	800	1,391	942	715	320	707	0
Sí lo utilizó	4,414	411	447	486	522	504	868	527	375	126	148	0
No lo utilizó	3,601	556	330	268	251	281	506	386	317	184	522	0
No sabe	166	16	6	11	18	14	10	25	21	9	36	0
No declarado	16	0	0	0	0	1	7	4	2	1	1	0
Mujeres	7,204	827	774	807	800	749	1,096	778	672	241	460	0
Sí lo utilizó	4,395	388	451	537	597	542	778	493	373	96	140	0
No lo utilizó	2,675	423	313	262	199	203	297	262	282	131	303	0
No sabe	124	16	10	8	4	4	17	20	14	14	17	0
No declarado	10	0	0	0	0	0	4	3	3	0	0	0
Villa Hermosa	106,227	11,441	11,179	10,839	10,856	10,431	16,565	13,357	10,525	3,944	7,090	0
Sí lo utilizó	76,358	6,263	7,761	8,532	8,891	8,580	13,346	10,525	7,389	2,397	2,674	0
No lo utilizó	26,886	4,705	3,192	2,112	1,755	1,636	2,852	2,525	2,825	1,385	3,899	0
No sabe	2,846	470	224	187	202	208	341	270	285	156	503	0
No declarado	137	3	2	8	8	7	26	37	26	6	14	0
Hombres	52,238	5,890	5,695	5,307	5,496	5,120	7,893	6,487	5,039	1,897	3,414	0
Sí lo utilizó	37,046	3,184	3,960	4,087	4,452	4,118	6,232	4,991	3,560	1,109	1,353	0
No lo utilizó	13,583	2,482	1,605	1,119	919	867	1,449	1,315	1,325	692	1,810	0
No sabe	1,513	222	129	97	122	129	194	153	136	92	239	0
No declarado	96	2	1	4	3	6	18	28	18	4	12	0

Cuadro 12, continuación...

Región, provincia, municipio, sexo y uso de internet en los 3 meses anteriores al censo	Población de 5 años y más										No declarado	
	Total	5-9	10-14	15-19	20-24	25-29	30-39	40-49	50-59	60-64		65 y más
Mujeres	53,989	5,551	5,484	5,532	5,360	5,311	8,672	6,870	5,486	2,047	3,676	0
Sí lo utilizó	39,312	3,079	3,801	4,445	4,439	4,462	7,114	5,534	3,829	1,288	1,321	0
No lo utilizó	13,303	2,223	1,587	993	836	769	1,403	1,210	1,500	693	2,089	0
No sabe	1,333	248	95	90	80	79	147	117	149	64	264	0
No declarado	41	1	1	4	5	1	8	9	8	2	2	0
Región Higuamo	587,837	58,086	57,009	54,520	56,176	52,894	89,464	71,640	64,667	25,852	57,523	6
Sí lo utilizó	429,292	35,968	42,955	44,807	47,418	44,098	73,965	56,811	45,814	15,706	21,750	0
No lo utilizó	141,067	20,032	13,103	8,869	7,735	7,727	13,511	13,062	16,663	8,998	31,363	4
No sabe	16,716	2,079	948	827	992	1,008	1,842	1,608	2,036	1,093	4,283	0
No declarado	762	7	3	17	31	61	146	159	154	55	127	2
Hombres	289,812	29,938	29,203	27,751	28,007	25,754	43,385	34,506	31,157	12,511	27,596	4
Sí lo utilizó	206,890	18,249	21,663	22,424	23,258	21,026	34,990	26,375	21,303	7,442	10,160	0
No lo utilizó	73,546	10,608	7,007	4,864	4,151	4,159	7,252	7,080	8,665	4,472	15,284	4
No sabe	8,855	1,076	532	455	576	533	1,041	933	1,088	565	2,056	0
No declarado	521	5	1	8	22	36	102	118	101	32	96	0
Mujeres	298,025	28,148	27,806	26,769	28,169	27,140	46,079	37,134	33,510	13,341	29,927	2
Sí lo utilizó	222,402	17,719	21,292	22,383	24,160	23,072	38,975	30,436	24,511	8,264	11,590	0
No lo utilizó	67,521	9,424	6,096	4,005	3,584	3,568	6,259	5,982	7,998	4,526	16,079	0
No sabe	7,861	1,003	416	372	416	475	801	675	948	528	2,227	0
No declarado	241	2	2	9	9	25	44	41	53	23	31	2
San Pedro de Macorís	308,928	29,766	29,567	28,368	30,091	28,238	47,574	38,330	35,283	13,757	27,951	3
Sí lo utilizó	239,400	19,278	22,993	23,924	26,308	24,464	40,999	32,209	27,154	9,283	12,788	0
No lo utilizó	60,977	9,295	6,089	4,058	3,314	3,282	5,685	5,306	7,082	3,901	12,963	2
No sabe	8,206	1,190	482	375	462	474	826	745	965	545	2,142	0
No declarado	345	3	3	11	7	18	64	70	82	28	58	1
Hombres	149,968	15,278	15,104	14,483	14,970	13,632	22,835	18,025	16,557	6,306	12,776	2
Sí lo utilizó	114,508	9,688	11,579	12,044	12,910	11,641	19,316	14,720	12,494	4,269	5,847	0
No lo utilizó	31,088	4,963	3,265	2,221	1,808	1,739	3,021	2,849	3,525	1,781	5,914	2
No sabe	4,140	626	259	212	246	243	451	405	481	243	974	0
No declarado	232	1	1	6	6	9	47	51	57	13	41	0
Mujeres	158,960	14,488	14,463	13,885	15,121	14,606	24,739	20,305	18,726	7,451	15,175	1
Sí lo utilizó	124,892	9,590	11,414	11,880	13,398	12,823	21,683	17,489	14,660	5,014	6,941	0
No lo utilizó	29,889	4,332	2,824	1,837	1,506	1,543	2,664	2,457	3,557	2,120	7,049	0
No sabe	4,066	564	223	163	216	231	375	340	484	302	1,168	0
No declarado	113	2	2	5	1	9	17	19	25	15	17	1
San Pedro de Macorís	200,173	18,496	18,715	18,138	18,949	18,182	30,813	25,200	23,974	9,494	18,209	3
Sí lo utilizó	162,409	12,769	15,178	15,850	17,171	16,283	27,435	22,008	19,451	6,889	9,375	0
No lo utilizó	33,199	5,133	3,274	2,058	1,530	1,647	2,915	2,752	3,979	2,287	7,622	2
No sabe	4,336	591	263	221	242	241	420	399	492	295	1,172	0
No declarado	229	3	0	9	6	11	43	41	52	23	40	1

Cuadro 12, continuación...

Región, provincia, municipio, sexo y uso de internet en los 3 meses anteriores al censo	Población de 5 años y más											No declarado
	Total	5-9	10-14	15-19	20-24	25-29	30-39	40-49	50-59	60-64	65 y más	
Hombres	95,554	9,431	9,657	9,188	9,451	8,646	14,627	11,545	10,947	4,246	7,814	2
Sí lo utilizó	76,582	6,360	7,705	7,933	8,420	7,613	12,801	9,830	8,739	3,097	4,084	0
No lo utilizó	16,697	2,749	1,800	1,122	897	908	1,560	1,485	1,929	1,015	3,230	2
No sabe	2,125	321	152	128	129	120	235	200	245	123	472	0
No declarado	150	1	0	5	5	5	31	30	34	11	28	0
Mujeres	104,619	9,065	9,058	8,950	9,498	9,536	16,186	13,655	13,027	5,248	10,395	1
Sí lo utilizó	85,827	6,409	7,473	7,917	8,751	8,670	14,634	12,178	10,712	3,792	5,291	0
No lo utilizó	16,502	2,384	1,474	936	633	739	1,355	1,267	2,050	1,272	4,392	0
No sabe	2,211	270	111	93	113	121	185	199	247	172	700	0
No declarado	79	2	0	4	1	6	12	11	18	12	12	1
Los Llanos	23,674	2,465	2,330	2,182	2,254	2,113	3,601	2,647	2,471	1,058	2,553	0
Sí lo utilizó	15,220	1,435	1,622	1,647	1,709	1,608	2,687	1,868	1,455	453	736	0
No lo utilizó	7,444	909	649	503	499	453	804	692	892	521	1,522	0
No sabe	988	121	58	32	46	50	106	80	117	84	294	0
No declarado	22	0	1	0	0	2	4	7	7	0	1	0
Hombres	12,018	1,319	1,159	1,109	1,126	1,041	1,779	1,303	1,291	544	1,347	0
Sí lo utilizó	7,612	782	802	833	854	790	1,314	911	733	229	364	0
No lo utilizó	3,851	472	326	258	247	224	411	335	488	276	814	0
No sabe	539	65	31	18	25	26	51	53	63	39	168	0
No declarado	16	0	0	0	0	1	3	4	7	0	1	0
Mujeres	11,656	1,146	1,171	1,073	1,128	1,072	1,822	1,344	1,180	514	1,206	0
Sí lo utilizó	7,608	653	820	814	855	818	1,373	957	722	224	372	0
No lo utilizó	3,593	437	323	245	252	229	393	357	404	245	708	0
No sabe	449	56	27	14	21	24	55	27	54	45	126	0
No declarado	6	0	1	0	0	1	1	3	0	0	0	0
Ramón Santana	10,106	1,094	1,052	960	964	991	1,502	1,240	1,052	311	940	0
Sí lo utilizó	5,940	500	660	677	692	686	1,023	791	553	134	224	0
No lo utilizó	3,963	568	387	277	256	291	460	421	464	170	669	0
No sabe	171	26	5	6	16	12	12	18	24	6	46	0
No declarado	32	0	0	0	0	2	7	10	11	1	1	0
Hombres	5,372	531	519	496	510	539	796	676	586	166	553	0
Sí lo utilizó	3,012	231	318	332	363	369	512	398	293	69	127	0
No lo utilizó	2,236	281	200	162	138	161	269	259	272	94	400	0
No sabe	101	19	1	2	9	7	9	12	14	3	25	0
No declarado	23	0	0	0	0	2	6	7	7	0	1	0
Mujeres	4,734	563	533	464	454	452	706	564	466	145	387	0
Sí lo utilizó	2,928	269	342	345	329	317	511	393	260	65	97	0
No lo utilizó	1,727	287	187	115	118	130	191	162	192	76	269	0
No sabe	70	7	4	4	7	5	3	6	10	3	21	0
No declarado	9	0	0	0	0	0	1	3	4	1	0	0

Cuadro 12, continuación...

Región, provincia, municipio, sexo y uso de internet en los 3 meses anteriores al censo	Población de 5 años y más										No declarado	
	Total	5-9	10-14	15-19	20-24	25-29	30-39	40-49	50-59	60-64		65 y más
Consejo	36,844	3,691	3,597	3,455	4,002	3,461	5,645	4,477	3,879	1,446	3,191	0
Sí lo utilizó	27,489	2,173	2,688	2,858	3,441	2,875	4,770	3,666	2,853	907	1,258	0
No lo utilizó	7,771	1,270	839	551	480	480	714	669	823	432	1,513	0
No sabe	1,545	248	69	45	80	103	155	136	194	104	411	0
No declarado	39	0	1	1	1	3	6	6	9	3	9	0
Hombres	18,086	1,935	1,806	1,803	1,946	1,706	2,752	2,154	1,829	646	1,509	0
Sí lo utilizó	13,237	1,112	1,326	1,475	1,673	1,402	2,241	1,702	1,325	395	586	0
No lo utilizó	4,018	698	440	302	236	247	411	374	399	195	716	0
No sabe	804	125	39	25	36	56	96	73	99	54	201	0
No declarado	27	0	1	1	1	1	4	5	6	2	6	0
Mujeres	18,758	1,756	1,791	1,652	2,056	1,755	2,893	2,323	2,050	800	1,682	0
Sí lo utilizó	14,252	1,061	1,362	1,383	1,768	1,473	2,529	1,964	1,528	512	672	0
No lo utilizó	3,753	572	399	249	244	233	303	295	424	237	797	0
No sabe	741	123	30	20	44	47	59	63	95	50	210	0
No declarado	12	0	0	0	0	2	2	1	3	1	3	0
Quisquesa	20,810	2,183	2,133	2,036	2,039	1,893	3,206	2,490	2,176	818	1,836	0
Sí lo utilizó	15,198	1,335	1,509	1,586	1,718	1,631	2,715	2,010	1,561	473	660	0
No lo utilizó	4,828	723	568	388	268	217	397	396	528	310	1,033	0
No sabe	778	125	56	62	53	45	93	84	86	35	139	0
No declarado	6	0	0	0	0	0	1	0	1	0	4	0
Hombres	10,218	1,139	1,114	1,033	1,033	908	1,541	1,187	1,019	356	888	0
Sí lo utilizó	7,452	697	792	779	855	777	1,325	924	731	223	349	0
No lo utilizó	2,395	390	299	222	146	112	174	216	250	118	468	0
No sabe	368	52	23	32	32	19	42	47	37	15	69	0
No declarado	3	0	0	0	0	0	0	0	1	0	2	0
Mujeres	10,592	1,044	1,019	1,003	1,006	985	1,665	1,303	1,157	462	948	0
Sí lo utilizó	7,746	638	717	807	863	854	1,390	1,086	830	250	311	0
No lo utilizó	2,433	333	269	166	122	105	223	180	278	192	565	0
No sabe	410	73	33	30	21	26	51	37	49	20	70	0
No declarado	3	0	0	0	0	0	1	0	0	0	2	0
Guayacanes	17,321	1,837	1,740	1,597	1,883	1,598	2,807	2,276	1,731	630	1,222	0
Sí lo utilizó	13,144	1,066	1,336	1,306	1,577	1,381	2,369	1,866	1,281	427	535	0
No lo utilizó	3,772	692	372	281	281	194	395	376	396	181	604	0
No sabe	388	79	31	9	25	23	40	28	52	21	80	0
No declarado	17	0	1	1	0	0	3	6	2	1	3	0
Hombres	8,720	923	849	854	904	792	1,340	1,160	885	348	665	0
Sí lo utilizó	6,613	506	636	692	745	690	1,123	955	673	256	337	0
No lo utilizó	1,891	373	200	155	144	87	196	180	187	83	286	0
No sabe	203	44	13	7	15	15	18	20	23	9	39	0
No declarado	13	0	0	0	0	0	3	5	2	0	3	0

Cuadro 12, continuación...

Región, provincia, municipio, sexo y uso de internet en los 3 meses anteriores al censo	Población de 5 años y más										No declarado	
	Total	5-9	10-14	15-19	20-24	25-29	30-39	40-49	50-59	60-64		65 y más
Mujeres	8,601	914	891	743	979	806	1,467	1,116	846	282	557	0
Sí lo utilizó	6,531	560	700	614	832	691	1,246	911	608	171	198	0
No lo utilizó	1,881	319	172	126	137	107	199	196	209	98	318	0
No sabe	185	35	18	2	10	8	22	8	29	12	41	0
No declarado	4	0	1	1	0	0	0	1	0	1	0	0
Monte Plata	187,132	19,432	18,835	18,159	18,020	16,557	27,553	21,830	19,175	7,910	19,658	3
Sí lo utilizó	126,257	11,255	13,599	14,381	14,535	13,112	21,653	15,978	12,004	4,029	5,711	0
No lo utilizó	54,739	7,538	4,891	3,442	3,074	3,059	5,181	5,189	6,410	3,488	12,465	2
No sabe	5,798	635	345	331	393	352	655	588	708	369	1,422	0
No declarado	338	4	0	5	18	34	64	75	53	24	60	1
Hombres	94,239	10,040	9,638	9,230	9,021	8,191	13,603	10,850	9,613	4,051	10,000	2
Sí lo utilizó	61,808	5,774	6,814	7,191	7,115	6,323	10,396	7,597	5,787	2,009	2,802	0
No lo utilizó	29,055	3,953	2,618	1,869	1,648	1,659	2,814	2,847	3,417	1,810	6,418	2
No sabe	3,145	309	206	169	247	189	350	349	378	214	734	0
No declarado	231	4	0	1	11	20	43	57	31	18	46	0
Mujeres	92,893	9,392	9,197	8,929	8,999	8,366	13,950	10,980	9,562	3,859	9,658	1
Sí lo utilizó	64,449	5,481	6,785	7,190	7,420	6,789	11,257	8,381	6,217	2,020	2,909	0
No lo utilizó	25,684	3,585	2,273	1,573	1,426	1,400	2,367	2,342	2,993	1,678	6,047	0
No sabe	2,653	326	139	162	146	163	305	239	330	155	688	0
No declarado	107	0	0	4	7	14	21	18	22	6	14	1
Monte Plata	48,386	4,927	4,727	4,528	4,528	4,267	7,508	5,750	5,045	2,122	4,984	0
Sí lo utilizó	33,743	2,840	3,420	3,678	3,718	3,359	6,049	4,474	3,398	1,166	1,641	0
No lo utilizó	13,547	1,952	1,239	782	736	818	1,313	1,162	1,523	909	3,113	0
No sabe	1,060	135	68	66	72	89	139	108	115	45	223	0
No declarado	36	0	0	2	2	1	7	6	9	2	7	0
Hombres	24,348	2,506	2,379	2,376	2,235	2,107	3,736	2,871	2,509	1,104	2,525	0
Sí lo utilizó	16,555	1,433	1,692	1,900	1,814	1,612	2,909	2,169	1,638	586	802	0
No lo utilizó	7,216	1,008	651	435	369	459	755	632	808	490	1,609	0
No sabe	555	65	36	40	50	35	69	67	57	28	108	0
No declarado	22	0	0	1	2	1	3	3	6	0	6	0
Mujeres	24,038	2,421	2,348	2,152	2,293	2,160	3,772	2,879	2,536	1,018	2,459	0
Sí lo utilizó	17,188	1,407	1,728	1,778	1,904	1,747	3,140	2,305	1,760	580	839	0
No lo utilizó	6,331	944	588	347	367	359	558	530	715	419	1,504	0
No sabe	505	70	32	26	22	54	70	41	58	17	115	0
No declarado	14	0	0	1	0	0	4	3	3	2	1	0
Bayaguana	32,360	2,986	2,882	2,937	2,972	2,912	4,836	3,837	3,643	1,532	3,820	3
Sí lo utilizó	20,894	1,612	2,000	2,229	2,305	2,276	3,647	2,743	2,210	753	1,119	0
No lo utilizó	9,823	1,207	815	630	561	555	993	923	1,221	645	2,271	2
No sabe	1,535	167	67	77	98	67	182	143	200	124	410	0
No declarado	108	0	0	1	8	14	14	28	12	10	20	1

Cuadro 12, continuación...

Región, provincia, municipio, sexo y uso de internet en los 3 meses anteriores al censo	Población de 5 años y más										No declarado	
	Total	5-9	10-14	15-19	20-24	25-29	30-39	40-49	50-59	60-64		65 y más
Hombres	16,384	1,549	1,543	1,501	1,465	1,441	2,444	1,882	1,787	784	1,986	2
SÍ lo utilizó	10,184	836	1,029	1,115	1,117	1,091	1,786	1,257	1,039	374	540	0
NO lo utilizó	5,256	622	470	345	295	299	537	520	632	338	1,196	2
No sabe	862	91	44	41	49	43	111	78	106	64	235	0
No declarado	82	0	0	0	4	8	10	27	10	8	15	0
Mujeres	15,976	1,437	1,339	1,436	1,507	1,471	2,392	1,955	1,856	748	1,834	1
SÍ lo utilizó	10,710	776	971	1,114	1,188	1,185	1,861	1,486	1,171	379	579	0
NO lo utilizó	4,567	585	345	285	266	256	456	403	589	307	1,075	0
No sabe	673	76	23	36	49	24	71	65	94	60	175	0
No declarado	26	0	0	1	4	6	4	1	2	2	5	1
Sabana Grande de Boyá	31,733	3,396	3,417	3,244	3,088	2,723	4,419	3,511	3,158	1,340	3,437	0
SÍ lo utilizó	21,150	2,015	2,543	2,659	2,434	2,064	3,352	2,432	1,955	673	1,023	0
NO lo utilizó	9,510	1,289	818	551	587	582	967	973	1,056	573	2,114	0
No sabe	1,036	92	56	34	62	72	91	100	141	93	295	0
No declarado	37	0	0	0	5	5	9	6	6	1	5	0
Hombres	16,230	1,737	1,747	1,677	1,553	1,346	2,198	1,796	1,640	689	1,847	0
SÍ lo utilizó	10,475	1,020	1,291	1,346	1,206	990	1,639	1,166	991	314	512	0
NO lo utilizó	5,105	677	418	311	307	308	503	562	563	313	1,143	0
No sabe	621	40	38	20	37	43	50	63	82	61	187	0
No declarado	29	0	0	0	3	5	6	5	4	1	5	0
Mujeres	15,503	1,659	1,670	1,567	1,535	1,377	2,221	1,715	1,518	651	1,590	0
SÍ lo utilizó	10,675	995	1,252	1,313	1,228	1,074	1,713	1,266	964	359	511	0
NO lo utilizó	4,405	612	400	240	280	274	464	411	493	260	971	0
No sabe	415	52	18	14	25	29	41	37	59	32	108	0
No declarado	8	0	0	0	2	0	3	1	2	0	0	0
Yamasá	57,933	6,501	6,190	5,918	5,930	5,223	8,509	6,634	5,490	2,163	5,375	0
SÍ lo utilizó	39,270	3,836	4,461	4,581	4,826	4,262	6,778	4,791	3,313	1,061	1,361	0
NO lo utilizó	16,694	2,442	1,588	1,188	950	829	1,479	1,609	1,967	1,016	3,626	0
No sabe	1,818	219	141	147	151	119	218	201	186	75	361	0
No declarado	151	4	0	2	3	13	34	33	24	11	27	0
Hombres	28,758	3,438	3,146	2,893	2,977	2,601	4,069	3,216	2,695	1,077	2,646	0
SÍ lo utilizó	19,126	2,024	2,207	2,205	2,338	2,099	3,190	2,253	1,575	540	695	0
NO lo utilizó	8,626	1,306	859	622	535	432	753	824	1,019	487	1,789	0
No sabe	910	104	80	66	102	65	102	118	90	41	142	0
No declarado	96	4	0	0	2	5	24	21	11	9	20	0
Mujeres	29,175	3,063	3,044	3,025	2,953	2,622	4,440	3,418	2,795	1,086	2,729	0
SÍ lo utilizó	20,144	1,812	2,254	2,376	2,488	2,163	3,588	2,538	1,738	521	666	0
NO lo utilizó	8,068	1,136	729	566	415	397	726	785	948	529	1,837	0
No sabe	908	115	61	81	49	54	116	83	96	34	219	0
No declarado	55	0	0	2	1	8	10	12	13	2	7	0

Cuadro 12, continuación...

Región, provincia, municipio, sexo y uso de internet en los 3 meses anteriores al censo	Población de 5 años y más										No declarado	
	Total	5-9	10-14	15-19	20-24	25-29	30-39	40-49	50-59	60-64		65 y más
Peralvillo	16,720	1,622	1,619	1,532	1,502	1,432	2,281	2,098	1,839	753	2,042	0
Sí lo utilizó	11,200	952	1,175	1,234	1,252	1,151	1,827	1,538	1,128	376	567	0
No lo utilizó	5,165	648	431	291	240	275	429	522	643	345	1,341	0
No sabe	349	22	13	7	10	5	25	36	66	32	133	0
No declarado	6	0	0	0	0	1	0	2	2	0	1	0
Hombres	8,519	810	823	783	791	696	1,156	1,085	982	397	996	0
Sí lo utilizó	5,468	461	595	625	640	531	872	752	544	195	253	0
No lo utilizó	2,852	340	220	156	142	161	266	309	395	182	681	0
No sabe	197	9	8	2	9	3	18	23	43	20	62	0
No declarado	2	0	0	0	0	1	0	1	0	0	0	0
Mujeres	8,201	812	796	749	711	736	1,125	1,013	857	356	1,046	0
Sí lo utilizó	5,732	491	580	609	612	620	955	786	584	181	314	0
No lo utilizó	2,313	308	211	135	98	114	163	213	248	163	660	0
No sabe	152	13	5	5	1	2	7	13	23	12	71	0
No declarado	4	0	0	0	0	0	0	1	2	0	1	0
Hato Mayor	91,777	8,888	8,607	7,993	8,065	8,099	14,337	11,480	10,209	4,185	9,914	0
Sí lo utilizó	63,635	5,435	6,363	6,502	6,575	6,522	11,313	8,624	6,656	2,394	3,251	0
No lo utilizó	25,351	3,199	2,123	1,369	1,347	1,386	2,645	2,567	3,171	1,609	5,935	0
No sabe	2,712	254	121	121	137	182	361	275	363	179	719	0
No declarado	79	0	0	1	6	9	18	14	19	3	9	0
Hombres	45,605	4,620	4,461	4,038	4,016	3,931	6,947	5,631	4,987	2,154	4,820	0
Sí lo utilizó	30,574	2,787	3,270	3,189	3,233	3,062	5,278	4,058	3,022	1,164	1,511	0
No lo utilizó	13,403	1,692	1,124	774	695	761	1,417	1,384	1,723	881	2,952	0
No sabe	1,570	141	67	74	83	101	240	179	229	108	348	0
No declarado	58	0	0	1	5	7	12	10	13	1	9	0
Mujeres	46,172	4,268	4,146	3,955	4,049	4,168	7,390	5,849	5,222	2,031	5,094	0
Sí lo utilizó	33,061	2,648	3,093	3,313	3,342	3,460	6,035	4,566	3,634	1,230	1,740	0
No lo utilizó	11,948	1,507	999	595	652	625	1,228	1,183	1,448	728	2,983	0
No sabe	1,142	113	54	47	54	81	121	96	134	71	371	0
No declarado	21	0	0	0	1	2	6	4	6	2	0	0
Hato Mayor	64,725	6,128	6,025	5,826	5,822	5,699	10,276	8,192	7,126	2,889	6,742	0
Sí lo utilizó	45,701	3,800	4,538	4,761	4,821	4,660	8,242	6,267	4,730	1,649	2,233	0
No lo utilizó	16,840	2,123	1,385	965	888	896	1,739	1,687	2,090	1,081	3,986	0
No sabe	2,122	205	102	99	109	135	285	227	288	156	516	0
No declarado	62	0	0	1	4	8	10	11	18	3	7	0
Hombres	31,998	3,199	3,110	2,955	2,882	2,799	4,919	3,969	3,474	1,473	3,218	0
Sí lo utilizó	21,956	1,985	2,307	2,340	2,374	2,223	3,831	2,916	2,168	793	1,019	0
No lo utilizó	8,789	1,098	743	551	439	499	907	899	1,119	589	1,945	0
No sabe	1,207	116	60	63	66	71	173	147	174	90	247	0
No declarado	46	0	0	1	3	6	8	7	13	1	7	0

Cuadro 12, continuación...

Región, provincia, municipio, sexo y uso de internet en los 3 meses anteriores al censo	Población de 5 años y más											No declarado
	Total	5-9	10-14	15-19	20-24	25-29	30-39	40-49	50-59	60-64	65 y más	
Mujeres	32,727	2,929	2,915	2,871	2,940	2,900	5,357	4,223	3,652	1,416	3,524	0
Sí lo utilizó	23,745	1,815	2,231	2,421	2,447	2,437	4,411	3,351	2,562	856	1,214	0
No lo utilizó	8,051	1,025	642	414	449	397	832	788	971	492	2,041	0
No sabe	915	89	42	36	43	64	112	80	114	66	269	0
No declarado	16	0	0	0	1	2	2	4	5	2	0	0
Sabana de la Mar	17,982	1,823	1,819	1,472	1,415	1,553	2,571	2,164	2,071	870	2,224	0
Sí lo utilizó	12,257	1,079	1,287	1,219	1,135	1,233	2,064	1,587	1,337	515	801	0
No lo utilizó	5,351	705	519	241	270	304	472	545	683	341	1,271	0
No sabe	363	39	13	12	8	15	31	31	50	14	150	0
No declarado	11	0	0	0	2	1	4	1	1	0	2	0
Hombres	8,974	937	967	735	723	727	1,218	1,098	1,012	460	1,097	0
Sí lo utilizó	5,852	521	680	592	561	548	952	766	590	256	386	0
No lo utilizó	2,892	395	282	139	155	167	236	307	384	193	634	0
No sabe	222	21	5	4	5	11	28	24	38	11	75	0
No declarado	8	0	0	0	2	1	2	1	0	0	2	0
Mujeres	9,008	886	852	737	692	826	1,353	1,066	1,059	410	1,127	0
Sí lo utilizó	6,405	558	607	627	574	685	1,112	821	747	259	415	0
No lo utilizó	2,459	310	237	102	115	137	236	238	299	148	637	0
No sabe	141	18	8	8	3	4	3	7	12	3	75	0
No declarado	3	0	0	0	0	0	2	0	1	0	0	0
El Valle	9,070	937	763	695	828	847	1,490	1,124	1,012	426	948	0
Sí lo utilizó	5,677	556	538	522	619	629	1,007	770	589	230	217	0
No lo utilizó	3,160	371	219	163	189	186	434	335	398	187	678	0
No sabe	227	10	6	10	20	32	45	17	25	9	53	0
No declarado	6	0	0	0	0	0	4	2	0	0	0	0
Hombres	4,633	484	384	348	411	405	810	564	501	221	505	0
Sí lo utilizó	2,766	281	283	257	298	291	495	376	264	115	106	0
No lo utilizó	1,722	199	99	84	101	95	274	178	220	99	373	0
No sabe	141	4	2	7	12	19	39	8	17	7	26	0
No declarado	4	0	0	0	0	0	2	2	0	0	0	0
Mujeres	4,437	453	379	347	417	442	680	560	511	205	443	0
Sí lo utilizó	2,911	275	255	265	321	338	512	394	325	115	111	0
No lo utilizó	1,438	172	120	79	88	91	160	157	178	88	305	0
No sabe	86	6	4	3	8	13	6	9	8	2	27	0
No declarado	2	0	0	0	0	0	2	0	0	0	0	0

Gráfico 5. REPÚBLICA DOMINICANA: Porcentaje de la población de 5 años y más, que ha utilizado internet en los 3 meses anteriores al censo, según provincia, 2022

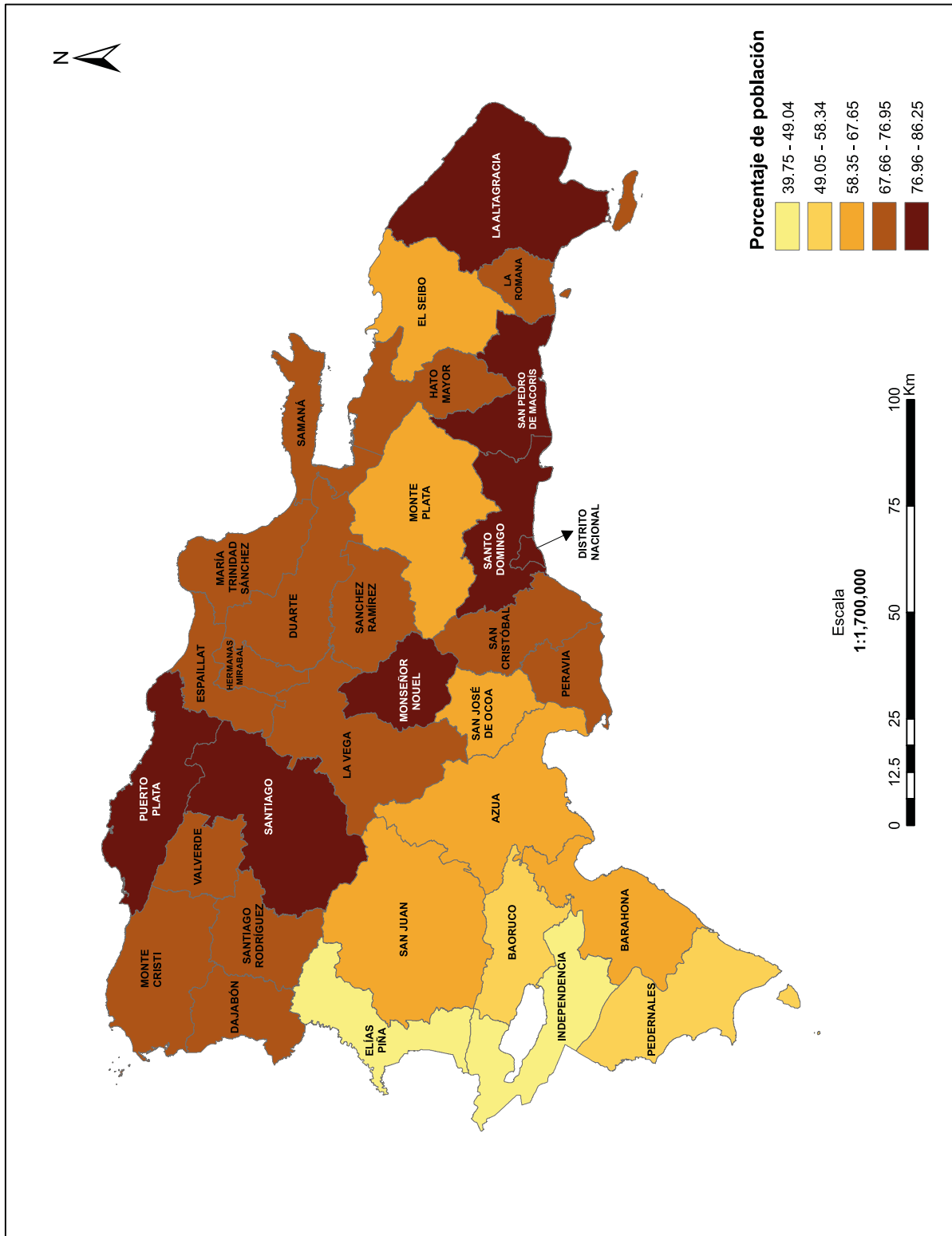

Cuadro 13
 REPÚBLICA DOMINICANA: Población de 5 años y más, por uso de dispositivos de acceso a la información y la comunicación, según región, provincia, municipio y grupos de edades

Región, provincia, municipio y grupos de edades	Población de 5 años y más				
	Total	Computadora de escritorio	Computadora portátil	Tableta	Teléfono inteligente (smartphone)
Total	9,894,104	1,295,347	2,176,606	2,395,984	7,365,085
5-9	911,882	53,804	87,815	498,871	285,252
10-14	898,840	113,359	236,576	458,168	461,460
15-19	864,721	150,465	324,519	223,208	705,418
20-24	938,870	165,585	285,829	194,209	830,192
25-29	898,132	153,939	248,361	199,366	796,466
30-39	1,571,357	264,180	414,782	359,623	1,392,124
40-49	1,291,118	186,819	285,239	227,774	1,121,831
50-59	1,094,344	119,534	173,334	131,099	898,137
60-69	765,996	60,689	84,926	68,789	555,632
70-79	433,052	21,590	28,436	26,985	245,980
80 y más	225,688	5,382	6,788	7,892	72,591
No declarado	104	1	1	0	2
Región Ozama	3,493,282	665,526	1,058,167	1,081,659	2,815,391
5-9	319,130	27,449	44,420	195,411	121,460
10-14	319,967	55,390	107,395	185,292	184,800
15-19	303,597	71,874	138,874	100,479	260,672
20-24	339,370	83,874	135,353	92,212	313,571
25-29	319,416	77,078	119,861	92,293	296,289
30-39	568,982	135,320	206,687	173,583	527,922
40-49	462,217	99,151	145,257	116,664	424,782
50-59	382,145	64,635	91,043	68,456	339,035
60-69	265,602	34,254	47,608	37,382	217,775
70-79	144,340	13,198	17,462	15,356	99,648
80 y más	68,475	3,302	4,206	4,531	29,436
No declarado	41	1	1	0	1
Distrito nacional	956,569	256,383	388,233	356,716	801,016
5-9	76,358	9,834	15,533	50,518	33,225
10-14	77,923	19,242	33,671	49,168	49,947
15-19	75,869	23,691	41,635	30,851	67,605
20-24	88,557	28,645	44,160	30,346	83,017
25-29	84,274	27,344	41,126	30,310	79,508
30-39	153,941	49,400	74,574	59,638	145,173
40-49	127,181	39,539	56,788	44,881	118,854
50-59	111,678	29,661	41,126	30,065	101,060
60-69	84,099	18,468	25,533	18,939	71,742
70-79	50,187	8,322	11,126	9,056	37,619
80 y más	26,498	2,237	2,961	2,944	13,266
No declarado	4	0	0	0	0
Santo Domingo	2,536,713	409,143	669,934	724,943	2,014,375
5-9	242,772	17,615	28,887	144,893	88,235
10-14	242,044	36,148	73,724	136,124	134,853
15-19	227,728	48,183	97,239	69,628	193,067
20-24	250,813	55,229	91,193	61,866	230,554
25-29	235,142	49,734	78,735	61,983	216,781
30-39	415,041	85,920	132,113	113,945	382,749
40-49	335,036	59,612	88,469	71,783	305,928
50-59	270,467	34,974	49,917	38,391	237,975
60-69	181,503	15,786	22,075	18,443	146,033
70-79	94,153	4,876	6,336	6,300	62,029
80 y más	41,977	1,065	1,245	1,587	16,170
No declarado	37	1	1	0	1

Cuadro 13, continuación...

Región, provincia, municipio y grupos de edades	Población de 5 años y más				
	Total	Computadora de escritorio	Computadora portátil	Tableta	Teléfono inteligente (smartphone)
Santo Domingo Este	948,656	188,186	299,094	295,985	782,132
5-9	83,604	8,137	12,826	51,572	35,275
10-14	84,202	16,298	30,414	48,489	52,400
15-19	81,752	21,616	40,612	28,838	71,763
20-24	89,936	24,290	39,315	26,435	84,070
25-29	85,137	22,160	34,793	25,969	79,800
30-39	152,631	38,057	58,553	48,292	142,907
40-49	125,931	27,672	40,711	32,463	116,786
50-59	108,288	17,738	25,215	19,328	97,524
60-69	76,582	8,779	12,197	10,090	64,201
70-79	41,167	2,883	3,727	3,614	29,111
80 y más	19,425	556	731	895	8,295
No declarado	1	0	0	0	0
Santo Domingo Oeste	377,585	65,520	106,163	108,262	304,777
5-9	34,535	2,759	4,561	20,784	13,096
10-14	35,376	5,748	11,289	19,964	20,111
15-19	33,185	7,383	14,596	10,159	28,079
20-24	37,398	8,727	14,432	9,202	34,511
25-29	35,176	7,760	12,314	9,136	32,497
30-39	64,349	13,901	21,265	17,727	59,566
40-49	52,078	10,035	14,836	11,498	47,729
50-59	39,661	5,855	8,197	5,934	35,574
60-69	25,927	2,450	3,496	2,669	21,516
70-79	13,774	699	979	947	9,497
80 y más	6,123	202	197	242	2,600
No declarado	3	1	1	0	1
Santo Domingo Norte	615,122	85,843	146,398	165,579	479,014
5-9	60,991	3,772	6,462	36,001	20,805
10-14	60,093	7,614	16,810	32,769	31,871
15-19	56,632	10,489	22,094	15,922	47,378
20-24	62,504	12,186	20,675	14,020	56,931
25-29	58,009	10,751	17,445	14,098	53,043
30-39	102,676	18,598	29,463	25,809	93,858
40-49	80,583	12,158	18,612	15,047	72,768
50-59	62,415	6,481	9,622	7,221	53,892
60-69	41,948	2,801	3,972	3,352	32,713
70-79	20,669	812	1,048	1,073	12,798
80 y más	8,602	181	195	267	2,957
No declarado	0	0	0	0	0
Boca Chica	151,464	16,260	26,382	38,575	110,873
5-9	16,229	763	1,165	8,462	4,444
10-14	15,907	1,617	3,331	8,410	7,307
15-19	14,424	2,081	4,434	3,779	11,472
20-24	15,556	2,325	3,776	3,239	13,675
25-29	14,612	2,071	3,160	3,283	12,991
30-39	23,655	3,388	5,014	5,527	20,979
40-49	18,530	2,115	3,016	3,192	16,128
50-59	16,229	1,173	1,572	1,638	13,366
60-69	9,727	520	677	731	7,189
70-79	4,581	170	197	246	2,685
80 y más	2,014	37	40	68	637
No declarado	0	0	0	0	0

Cuadro 13, continuación...

Región, provincia, municipio y grupos de edades	Población de 5 años y más				
	Total	Computadora de escritorio	Computadora portátil	Tableta	Teléfono inteligente (smartphone)
San Antonio de Guerra	53,789	4,654	8,542	13,134	37,716
5-9	5,503	234	338	3,508	1,329
10-14	5,614	483	1,285	3,254	2,405
15-19	4,791	635	1,609	1,217	3,754
20-24	5,185	692	1,224	913	4,545
25-29	5,007	632	989	1,058	4,358
30-39	8,628	974	1,489	1,710	7,482
40-49	6,830	580	984	897	5,943
50-59	5,606	300	452	385	4,412
60-69	3,623	92	141	155	2,370
70-79	1,998	25	22	29	907
80 y más	1,004	7	9	8	211
No declarado	0	0	0	0	0
Los Alcañizos	305,885	39,448	65,866	81,290	237,325
5-9	32,608	1,566	2,798	18,909	10,405
10-14	32,127	3,598	8,424	18,167	16,557
15-19	29,019	4,874	10,950	7,704	24,188
20-24	31,494	5,702	9,337	6,428	29,020
25-29	29,158	5,155	7,987	6,722	26,909
30-39	49,325	8,854	12,798	11,706	45,596
40-49	39,971	5,664	8,128	6,948	36,706
50-59	30,055	2,792	3,827	3,148	26,344
60-69	18,770	938	1,267	1,162	14,609
70-79	9,565	234	290	308	5,792
80 y más	3,793	71	60	88	1,199
No declarado	0	0	0	0	0
Pedro Brand	84,212	9,232	17,489	22,118	62,538
5-9	9,302	384	737	5,657	2,881
10-14	8,725	790	2,171	5,071	4,202
15-19	7,925	1,105	2,944	2,009	6,433
20-24	8,740	1,307	2,434	1,629	7,802
25-29	8,043	1,205	2,047	1,717	7,183
30-39	13,777	2,148	3,531	3,174	12,361
40-49	11,113	1,388	2,182	1,738	9,868
50-59	8,213	635	1,032	737	6,863
60-69	4,926	206	325	284	3,435
70-79	2,399	53	73	83	1,239
80 y más	1,016	11	13	19	271
No declarado	33	0	0	0	0
Región Cibao Norte	1,531,398	199,160	305,984	312,533	1,209,062
5-9	124,594	8,050	12,495	57,471	48,955
10-14	122,860	17,040	30,938	48,171	76,610
15-19	124,588	22,861	42,058	29,083	108,964
20-24	140,274	25,246	41,007	27,773	128,484
25-29	138,261	24,376	36,630	29,454	126,751
30-39	243,595	40,408	58,844	50,879	222,553
40-49	208,992	28,420	40,438	32,443	187,311
50-59	185,469	18,727	25,560	20,545	157,176
60-69	126,370	9,586	12,551	10,817	94,768
70-79	74,592	3,554	4,440	4,574	43,870
80 y más	41,761	892	1,023	1,323	13,620
No declarado	42	0	0	0	0

Cuadro 13, continuación...

Región, provincia, municipio y grupos de edades	Población de 5 años y más				
	Total	Computadora de escritorio	Computadora portátil	Tableta	Teléfono inteligente (smartphone)
Españillat	223,528	20,870	32,909	41,945	163,930
5-9	17,436	840	1,179	9,520	5,198
10-14	17,249	1,788	3,221	7,926	9,154
15-19	18,083	2,470	4,838	3,845	15,356
20-24	20,033	2,801	4,714	3,441	17,777
25-29	19,894	2,693	4,143	3,695	17,630
30-39	35,335	4,427	6,471	6,152	31,144
40-49	29,958	2,858	4,129	3,596	25,558
50-59	27,557	1,765	2,535	2,086	21,686
60-69	19,432	882	1,235	1,145	12,939
70-79	11,628	270	354	422	5,788
80 y más	6,923	76	90	117	1,700
No declarado	0	0	0	0	0
Moca	152,188	14,973	23,371	29,054	113,167
5-9	11,384	565	768	6,349	3,514
10-14	11,349	1,195	2,142	5,247	6,186
15-19	12,206	1,746	3,338	2,670	10,606
20-24	13,823	1,986	3,462	2,440	12,340
25-29	13,693	1,914	2,941	2,592	12,196
30-39	24,262	3,214	4,658	4,355	21,473
40-49	20,596	2,128	2,973	2,634	17,691
50-59	18,969	1,297	1,823	1,484	15,042
60-69	13,388	667	934	874	9,085
70-79	7,814	208	264	315	3,893
80 y más	4,704	53	68	94	1,141
No declarado	0	0	0	0	0
Cayetano Germosén	7,452	564	1,032	1,136	5,372
5-9	557	14	29	295	135
10-14	503	28	95	231	266
15-19	563	54	165	90	476
20-24	656	73	142	83	559
25-29	776	94	148	115	685
30-39	1,221	146	214	174	1,099
40-49	860	64	116	60	750
50-59	999	51	69	44	785
60-69	637	34	49	38	383
70-79	393	5	5	5	177
80 y más	287	1	0	1	57
No declarado	0	0	0	0	0
Gaspar Hernández	37,780	3,618	5,717	7,787	26,850
5-9	3,376	210	293	1,790	1,089
10-14	3,369	417	720	1,588	1,821
15-19	3,152	453	893	729	2,489
20-24	3,177	479	692	615	2,738
25-29	3,208	422	670	639	2,749
30-39	5,894	725	1,070	1,130	5,097
40-49	5,046	460	710	652	4,171
50-59	4,360	274	417	392	3,329
60-69	3,191	130	179	169	2,031
70-79	1,976	32	56	67	1,035
80 y más	1,031	16	17	16	301
No declarado	0	0	0	0	0

Cuadro 13, continuación...

Región, provincia, municipio y grupos de edades	Población de 5 años y más				
	Total	Computadora de escritorio	Computadora portátil	Tableta	Teléfono inteligente (smartphone)
Jamao al Norte	7,413	360	797	1,146	5,016
5-9	602	22	39	363	93
10-14	642	18	88	299	240
15-19	606	33	146	94	493
20-24	622	64	97	64	560
25-29	562	46	79	75	492
30-39	1,104	68	144	109	933
40-49	983	42	93	57	819
50-59	930	35	71	46	714
60-69	644	21	24	21	418
70-79	425	8	13	16	189
80 y más	293	3	3	2	65
No declarado	0	0	0	0	0
San Víctor	18,695	1,355	1,992	2,822	13,525
5-9	1,517	29	50	723	367
10-14	1,386	130	176	561	641
15-19	1,556	184	296	262	1,292
20-24	1,755	199	321	239	1,580
25-29	1,655	217	305	274	1,508
30-39	2,854	274	385	384	2,542
40-49	2,473	164	237	193	2,127
50-59	2,299	108	155	120	1,816
60-69	1,572	30	49	43	1,022
70-79	1,020	17	16	19	494
80 y más	608	3	2	4	136
No declarado	0	0	0	0	0
Puerto Plata	314,664	35,115	57,493	71,604	238,291
5-9	25,956	1,449	2,283	14,327	8,903
10-14	26,270	3,079	6,484	13,484	14,562
15-19	25,876	4,152	9,084	6,863	21,746
20-24	26,667	4,042	6,714	5,329	23,977
25-29	26,115	3,804	5,921	5,726	23,360
30-39	48,774	7,126	10,812	10,916	43,826
40-49	41,703	4,939	7,322	6,772	36,472
50-59	40,605	3,760	5,207	4,662	33,632
60-69	27,654	1,870	2,553	2,304	20,125
70-79	15,930	670	860	913	8,865
80 y más	9,113	224	253	308	2,823
No declarado	1	0	0	0	0
Puerto Plata	151,006	20,028	30,645	36,223	118,570
5-9	12,391	783	1,183	6,953	4,457
10-14	12,544	1,687	3,238	6,530	7,174
15-19	12,636	2,325	4,610	3,454	10,854
20-24	12,786	2,236	3,555	2,683	11,734
25-29	12,585	2,068	3,114	2,826	11,556
30-39	24,154	4,132	5,937	5,734	22,209
40-49	20,599	2,983	4,110	3,648	18,475
50-59	19,880	2,223	2,939	2,583	17,091
60-69	12,710	1,087	1,404	1,196	9,695
70-79	6,946	376	424	460	4,068
80 y más	3,774	128	131	156	1,257
No declarado	1	0	0	0	0

Cuadro 13, continuación...

Región, provincia, municipio y grupos de edades	Población de 5 años y más				
	Total	Computadora de escritorio	Computadora portátil	Tableta	Teléfono inteligente (smartphone)
Altamira	16,667	856	2,176	2,693	11,137
5-9	1,180	35	76	686	337
10-14	1,183	97	278	642	522
15-19	1,103	101	427	248	910
20-24	1,193	105	257	185	1,061
25-29	1,173	96	229	207	1,034
30-39	2,182	156	363	313	1,848
40-49	2,081	88	226	193	1,716
50-59	2,441	92	198	122	1,783
60-69	1,887	60	87	65	1,117
70-79	1,356	21	27	26	584
80 y más	888	5	8	6	225
No declarado	0	0	0	0	0
Guananico	6,090	447	900	1,167	4,389
5-9	449	15	24	304	140
10-14	481	30	119	275	263
15-19	427	47	157	100	369
20-24	405	60	99	81	368
25-29	448	62	105	88	411
30-39	882	112	176	161	812
40-49	771	63	112	80	642
50-59	873	43	74	43	691
60-69	636	8	23	21	410
70-79	414	5	11	10	200
80 y más	304	2	0	4	83
No declarado	0	0	0	0	0
Imbert	21,349	2,100	3,734	4,490	15,585
5-9	1,638	90	134	1,016	547
10-14	1,669	204	488	884	969
15-19	1,685	310	741	417	1,415
20-24	1,762	264	469	360	1,562
25-29	1,625	264	418	375	1,464
30-39	3,112	441	677	644	2,744
40-49	2,715	244	384	353	2,292
50-59	2,859	183	263	254	2,226
60-69	2,143	78	128	134	1,450
70-79	1,330	15	28	45	701
80 y más	811	7	4	8	215
No declarado	0	0	0	0	0
Los Hidalgos	12,611	737	1,582	2,347	8,640
5-9	1,058	34	65	647	299
10-14	1,027	60	252	576	488
15-19	877	88	323	213	715
20-24	962	102	189	130	839
25-29	905	95	142	170	772
30-39	1,824	158	272	306	1,577
40-49	1,583	97	195	155	1,322
50-59	1,652	55	87	59	1,225
60-69	1,265	33	36	54	841
70-79	888	13	17	30	418
80 y más	570	2	4	7	144
No declarado	0	0	0	0	0

Cuadro 13, continuación...

Región, provincia, municipio y grupos de edades	Población de 5 años y más				
	Total	Computadora de escritorio	Computadora portátil	Tableta	Teléfono inteligente (smartphone)
Luperón	16,305	1,171	2,208	3,221	11,378
5-9	1,288	54	79	729	385
10-14	1,328	107	316	686	656
15-19	1,282	163	430	283	1,055
20-24	1,308	152	269	216	1,123
25-29	1,273	155	220	261	1,074
30-39	2,237	197	335	388	1,915
40-49	2,093	143	227	275	1,658
50-59	2,046	114	166	193	1,583
60-69	1,731	52	107	110	1,170
70-79	1,045	24	41	50	551
80 y más	674	10	18	30	208
No declarado	0	0	0	0	0
Sosúa	52,579	6,604	11,011	14,498	41,976
5-9	4,580	289	508	2,410	1,778
10-14	4,887	593	1,168	2,506	2,938
15-19	4,590	711	1,425	1,420	3,907
20-24	4,771	692	1,220	1,137	4,349
25-29	4,709	682	1,107	1,230	4,289
30-39	8,742	1,257	2,064	2,354	7,984
40-49	7,097	944	1,479	1,494	6,460
50-59	6,198	778	1,103	1,076	5,403
60-69	3,990	418	613	565	3,176
70-79	2,017	177	254	232	1,311
80 y más	998	63	70	74	381
No declarado	0	0	0	0	0
Villa Isabela	18,710	1,259	2,085	3,114	12,674
5-9	1,701	49	78	829	447
10-14	1,426	154	274	692	680
15-19	1,579	202	497	336	1,253
20-24	1,618	170	249	216	1,351
25-29	1,708	170	218	235	1,293
30-39	2,689	263	346	394	2,177
40-49	2,264	122	212	207	1,825
50-59	2,265	84	143	127	1,733
60-69	1,736	31	46	44	1,154
70-79	1,088	14	22	23	594
80 y más	636	0	0	11	167
No declarado	0	0	0	0	0
Villa Montellano	19,347	1,913	3,152	3,851	13,942
5-9	1,671	100	136	753	513
10-14	1,725	147	351	693	872
15-19	1,697	205	474	392	1,268
20-24	1,862	261	407	321	1,590
25-29	1,689	212	368	334	1,467
30-39	2,952	410	642	622	2,560
40-49	2,500	255	377	367	2,082
50-59	2,391	188	234	205	1,897
60-69	1,556	103	109	115	1,112
70-79	846	25	36	37	438
80 y más	458	7	18	12	143
No declarado	0	0	0	0	0

Cuadro 13, continuación...

Región, provincia, municipio y grupos de edades	Población de 5 años y más				
	Total	Computadora de escritorio	Computadora portátil	Tableta	Teléfono inteligente (smartphone)
Santiago	993,206	143,175	215,582	198,984	806,841
5-9	81,202	5,761	9,033	33,624	34,854
10-14	79,341	12,173	21,233	26,761	52,894
15-19	80,629	16,239	28,136	18,375	71,862
20-24	93,574	18,403	29,579	19,003	86,730
25-29	92,252	17,879	26,566	20,033	85,761
30-39	159,486	28,855	41,561	33,811	147,583
40-49	137,331	20,623	28,987	22,075	125,281
50-59	117,307	13,202	17,818	13,797	101,858
60-69	79,284	6,834	8,763	7,368	61,704
70-79	47,034	2,614	3,226	3,239	29,217
80 y más	25,725	592	680	898	9,097
No declarado	41	0	0	0	0
Santiago	713,652	116,675	173,199	156,112	593,569
5-9	58,246	4,749	7,207	24,649	26,275
10-14	57,471	9,779	16,454	20,228	39,401
15-19	58,450	12,890	21,741	14,400	52,678
20-24	68,095	14,827	23,658	15,088	63,843
25-29	67,111	14,504	21,429	15,860	63,095
30-39	115,482	23,260	33,362	26,934	108,039
40-49	98,717	16,921	23,470	17,882	91,346
50-59	83,510	11,042	14,834	11,356	74,280
60-69	56,220	5,872	7,551	6,181	45,685
70-79	33,022	2,307	2,879	2,793	22,051
80 y más	17,287	524	614	741	6,876
No declarado	41	0	0	0	0
Bisóno	44,932	4,052	5,931	6,507	33,719
5-9	4,253	219	313	1,449	1,656
10-14	3,693	367	671	1,012	2,223
15-19	3,785	504	872	555	3,131
20-24	4,566	586	872	612	3,952
25-29	4,282	496	692	684	3,721
30-39	7,082	790	1,117	978	6,131
40-49	5,916	555	742	612	5,079
50-59	4,970	334	435	363	4,017
60-69	3,366	145	167	156	2,381
70-79	2,040	43	38	61	1,122
80 y más	979	13	12	25	306
No declarado	0	0	0	0	0
Jánico	13,540	602	1,104	1,219	9,692
5-9	844	9	31	311	268
10-14	912	52	158	230	540
15-19	889	91	206	113	767
20-24	979	81	142	100	868
25-29	1,055	70	119	111	954
30-39	1,912	101	181	147	1,686
40-49	1,854	100	132	83	1,590
50-59	1,942	57	89	53	1,486
60-69	1,382	36	40	47	895
70-79	1,022	3	6	17	463
80 y más	749	2	0	7	175
No declarado	0	0	0	0	0

Cuadro 13, continuación...

Región, provincia, municipio y grupos de edades	Población de 5 años y más				
	Total	Computadora de escritorio	Computadora portátil	Tableta	Teléfono inteligente (smartphone)
Licey al Medio	27,911	2,941	5,471	4,618	21,537
5-9	2,228	77	219	950	858
10-14	2,191	257	517	704	1,429
15-19	2,183	322	690	376	1,876
20-24	2,655	387	773	392	2,364
25-29	2,595	383	688	424	2,331
30-39	4,812	678	1,204	840	4,352
40-49	3,848	414	723	443	3,412
50-59	3,328	247	415	274	2,705
60-69	2,175	141	191	156	1,499
70-79	1,190	31	45	40	549
80 y más	706	4	6	19	162
No declarado	0	0	0	0	0
San José de las Matas	35,059	2,175	4,360	4,131	26,378
5-9	2,384	51	125	961	702
10-14	2,625	204	652	802	1,565
15-19	2,626	302	845	376	2,310
20-24	2,908	287	599	386	2,670
25-29	2,819	303	492	349	2,576
30-39	5,201	473	758	563	4,764
40-49	4,862	277	461	324	4,285
50-59	4,440	171	262	203	3,628
60-69	3,320	70	129	102	2,313
70-79	2,272	30	31	37	1,157
80 y más	1,602	7	6	28	408
No declarado	0	0	0	0	0
Tamboril	52,868	5,561	8,263	9,702	41,314
5-9	4,585	253	407	1,884	1,935
10-14	4,252	536	959	1,355	2,773
15-19	4,303	750	1,310	979	3,806
20-24	4,799	765	1,168	916	4,364
25-29	4,639	645	906	921	4,228
30-39	8,619	1,201	1,582	1,699	7,843
40-49	7,325	756	1,097	997	6,522
50-59	6,206	405	540	554	5,147
60-69	4,225	168	206	253	2,936
70-79	2,480	62	74	108	1,329
80 y más	1,435	20	14	36	431
No declarado	0	0	0	0	0
Villa González	38,672	3,357	4,832	5,105	28,280
5-9	3,617	115	194	1,320	1,136
10-14	3,174	284	566	800	1,706
15-19	3,304	485	773	502	2,721
20-24	3,715	477	678	457	3,239
25-29	3,791	465	642	493	3,340
30-39	6,100	719	957	769	5,321
40-49	5,250	461	610	422	4,456
50-59	4,434	217	272	200	3,502
60-69	2,963	98	110	112	1,965
70-79	1,550	30	28	23	718
80 y más	774	6	2	7	176
No declarado	0	0	0	0	0

Cuadro 13, continuación...

Región, provincia, municipio y grupos de edades	Población de 5 años y más				
	Total	Computadora de escritorio	Computadora portátil	Tableta	Teléfono inteligente (smartphone)
Puñal	42,693	6,548	10,256	9,247	34,242
5-9	3,254	256	463	1,512	1,464
10-14	3,238	592	994	1,221	2,223
15-19	3,294	733	1,333	862	2,978
20-24	3,825	800	1,355	841	3,543
25-29	3,975	837	1,313	943	3,685
30-39	6,699	1,373	2,017	1,590	6,168
40-49	6,095	947	1,458	1,120	5,511
50-59	5,563	640	859	689	4,720
60-69	3,440	265	327	304	2,551
70-79	2,084	89	112	137	1,097
80 y más	1,226	16	25	28	302
No declarado	0	0	0	0	0
Sabana Iglesia	13,016	822	1,156	1,373	9,840
5-9	945	19	35	290	272
10-14	934	66	134	216	515
15-19	933	108	194	132	820
20-24	1,075	132	170	129	989
25-29	1,099	113	146	154	1,007
30-39	1,969	166	207	184	1,794
40-49	1,836	116	167	119	1,623
50-59	1,645	66	62	77	1,323
60-69	1,234	22	31	48	878
70-79	813	14	9	18	451
80 y más	533	0	1	6	168
No declarado	0	0	0	0	0
Baitoa	10,863	442	1,010	970	8,270
5-9	846	13	39	298	288
10-14	851	36	128	193	519
15-19	862	54	172	80	775
20-24	957	61	164	82	898
25-29	886	63	139	94	824
30-39	1,610	94	176	107	1,485
40-49	1,628	76	127	73	1,457
50-59	1,269	23	50	28	1,050
60-69	959	17	11	9	601
70-79	561	5	4	5	280
80 y más	434	0	0	1	93
No declarado	0	0	0	0	0
Región Cibao Sur	739,636	70,719	130,918	150,457	541,808
5-9	65,083	2,860	4,743	36,503	17,858
10-14	64,217	6,442	14,517	32,428	31,386
15-19	62,549	8,996	21,693	13,566	52,437
20-24	66,720	9,403	18,655	11,300	59,733
25-29	65,710	8,843	15,718	12,371	58,708
30-39	115,608	14,430	24,284	20,598	102,925
40-49	97,090	9,713	16,170	11,952	83,736
50-59	85,857	6,142	9,499	6,731	69,223
60-69	61,092	2,781	4,113	3,385	42,213
70-79	36,157	908	1,246	1,271	18,417
80 y más	19,553	201	280	352	5,172
No declarado	0	0	0	0	0

Cuadro 13, continuación...

Región, provincia, municipio y grupos de edades	Población de 5 años y más				
	Total	Computadora de escritorio	Computadora portátil	Tableta	Teléfono inteligente (smartphone)
La Vega	409,708	38,879	68,137	81,189	300,335
5-9	34,692	1,573	2,558	18,633	9,743
10-14	34,621	3,608	7,394	16,727	17,345
15-19	34,180	5,001	11,188	7,549	28,688
20-24	36,908	5,254	9,814	6,480	32,749
25-29	36,146	4,790	8,116	6,757	31,969
30-39	64,917	7,874	12,719	11,392	57,410
40-49	54,112	5,206	8,296	6,738	46,559
50-59	48,925	3,436	5,010	3,968	39,350
60-69	33,988	1,500	2,169	1,979	23,379
70-79	19,914	499	711	737	10,169
80 y más	11,305	138	162	229	2,974
No declarado	0	0	0	0	0
La Vega	261,219	26,654	45,864	53,287	194,033
5-9	21,536	1,057	1,666	11,528	6,598
10-14	21,477	2,410	4,656	10,457	11,457
15-19	21,325	3,231	6,983	4,958	18,150
20-24	23,653	3,608	6,703	4,478	21,047
25-29	23,243	3,242	5,572	4,514	20,548
30-39	40,982	5,416	8,661	7,664	36,171
40-49	34,443	3,632	5,787	4,741	29,822
50-59	31,625	2,490	3,638	2,852	25,790
60-69	22,102	1,110	1,584	1,408	15,486
70-79	13,115	361	495	528	6,890
80 y más	7,718	97	119	159	2,074
No declarado	0	0	0	0	0
Constanza	61,069	5,463	9,418	11,112	42,062
5-9	5,910	274	414	3,135	1,250
10-14	5,648	589	1,273	2,683	2,315
15-19	5,466	819	1,892	996	4,330
20-24	5,575	714	1,270	711	4,713
25-29	5,340	653	988	821	4,576
30-39	9,953	1,113	1,700	1,459	8,662
40-49	8,058	687	1,058	697	6,716
50-59	7,125	443	581	407	5,344
60-69	4,478	131	185	146	2,805
70-79	2,456	35	50	44	1,126
80 y más	1,060	5	7	13	225
No declarado	0	0	0	0	0
Jarabacoa	60,296	4,901	9,042	11,359	44,415
5-9	4,801	183	364	2,567	1,225
10-14	4,943	459	1,017	2,303	2,381
15-19	4,988	665	1,545	1,058	4,213
20-24	5,307	629	1,190	860	4,814
25-29	5,370	610	1,067	944	4,827
30-39	9,655	953	1,694	1,580	8,669
40-49	8,044	685	1,075	969	6,952
50-59	7,040	377	606	561	5,723
60-69	5,083	216	316	336	3,508
70-79	3,187	92	138	134	1,598
80 y más	1,878	32	30	47	505
No declarado	0	0	0	0	0

Cuadro 13, continuación...

Región, provincia, municipio y grupos de edades	Población de 5 años y más				
	Total	Computadora de escritorio	Computadora portátil	Tableta	Teléfono inteligente (smartphone)
Jima Abajo	27,124	1,861	3,813	5,431	19,825
5-9	2,445	59	114	1,403	670
10-14	2,553	150	448	1,284	1,192
15-19	2,401	286	768	537	1,995
20-24	2,373	303	651	431	2,175
25-29	2,193	285	489	478	2,018
30-39	4,327	392	664	689	3,908
40-49	3,567	202	376	331	3,069
50-59	3,135	126	185	148	2,493
60-69	2,325	43	84	89	1,580
70-79	1,156	11	28	31	555
80 y más	649	4	6	10	170
No declarado	0	0	0	0	0
Sánchez Ramírez	150,256	12,982	28,173	30,456	106,297
5-9	13,385	439	834	7,993	3,326
10-14	13,734	1,113	3,063	7,392	6,227
15-19	12,903	1,618	4,590	2,555	10,638
20-24	13,243	1,781	4,243	2,065	11,823
25-29	12,908	1,691	3,538	2,410	11,521
30-39	22,717	2,716	5,171	3,908	20,040
40-49	19,440	1,817	3,517	2,179	16,391
50-59	16,736	1,108	2,069	1,110	13,031
60-69	13,137	516	877	592	8,593
70-79	8,006	152	209	205	3,750
80 y más	4,047	31	62	47	957
No declarado	0	0	0	0	0
Cotuí	77,798	7,970	16,912	16,594	56,047
5-9	6,934	275	503	4,212	1,865
10-14	7,033	680	1,767	3,812	3,328
15-19	6,630	976	2,607	1,395	5,615
20-24	7,045	1,059	2,494	1,109	6,369
25-29	6,877	1,020	2,119	1,385	6,209
30-39	12,050	1,651	3,190	2,255	10,743
40-49	10,180	1,152	2,215	1,298	8,718
50-59	8,415	701	1,283	641	6,545
60-69	6,534	330	549	331	4,273
70-79	4,080	109	140	133	1,886
80 y más	2,020	17	45	23	496
No declarado	0	0	0	0	0
Cevicos	14,972	643	2,129	2,578	9,860
5-9	1,430	27	73	814	229
10-14	1,463	66	349	772	558
15-19	1,361	100	411	204	1,055
20-24	1,324	90	316	151	1,124
25-29	1,172	80	222	147	1,013
30-39	2,196	110	329	249	1,918
40-49	1,833	89	244	123	1,490
50-59	1,680	49	126	64	1,240
60-69	1,215	28	53	43	768
70-79	829	2	3	9	374
80 y más	469	2	3	2	91
No declarado	0	0	0	0	0

Cuadro 13, continuación...

Región, provincia, municipio y grupos de edades	Población de 5 años y más				
	Total	Computadora de escritorio	Computadora portátil	Tableta	Teléfono inteligente (smartphone)
Fantino	22,133	2,105	4,350	4,580	16,170
5-9	1,761	60	120	1,028	496
10-14	1,846	145	379	1,038	868
15-19	1,809	251	643	373	1,471
20-24	1,797	300	679	339	1,613
25-29	1,867	284	586	418	1,668
30-39	3,358	476	844	660	2,993
40-49	2,779	272	503	344	2,383
50-59	2,710	188	372	217	2,237
60-69	2,279	100	179	119	1,596
70-79	1,289	24	38	33	691
80 y más	638	5	7	11	154
No declarado	0	0	0	0	0
Villa La Mata	35,353	2,264	4,782	6,704	24,220
5-9	3,260	77	138	1,939	736
10-14	3,392	222	568	1,770	1,473
15-19	3,103	291	929	583	2,497
20-24	3,077	332	754	466	2,717
25-29	2,992	307	611	460	2,631
30-39	5,113	479	808	744	4,386
40-49	4,648	304	555	414	3,800
50-59	3,931	170	288	188	3,009
60-69	3,109	58	96	99	1,956
70-79	1,808	17	28	30	799
80 y más	920	7	7	11	216
No declarado	0	0	0	0	0
Monseñor Nouel	179,672	18,858	34,608	38,812	135,176
5-9	17,006	848	1,351	9,877	4,789
10-14	15,862	1,721	4,060	8,309	7,814
15-19	15,466	2,377	5,915	3,462	13,111
20-24	16,569	2,368	4,598	2,755	15,161
25-29	16,656	2,362	4,064	3,204	15,218
30-39	27,974	3,840	6,394	5,298	25,475
40-49	23,538	2,690	4,357	3,035	20,786
50-59	20,196	1,598	2,420	1,653	16,842
60-69	13,967	765	1,067	814	10,241
70-79	8,237	257	326	329	4,498
80 y más	4,201	32	56	76	1,241
No declarado	0	0	0	0	0
Bonao	133,399	14,401	26,155	28,796	101,883
5-9	12,219	635	1,017	7,202	3,555
10-14	11,426	1,253	2,991	5,975	5,851
15-19	11,350	1,758	4,404	2,530	9,749
20-24	12,246	1,774	3,448	2,079	11,263
25-29	12,424	1,799	3,071	2,377	11,437
30-39	20,556	2,885	4,765	3,923	18,829
40-49	17,719	2,117	3,338	2,347	15,800
50-59	15,289	1,287	1,902	1,326	12,869
60-69	10,673	640	888	695	7,932
70-79	6,332	226	281	277	3,608
80 y más	3,165	27	50	65	990
No declarado	0	0	0	0	0

Cuadro 13, continuación...

Región, provincia, municipio y grupos de edades	Población de 5 años y más				
	Total	Computadora de escritorio	Computadora portátil	Tableta	Teléfono inteligente (smartphone)
Maimón	21,845	2,588	4,276	5,480	16,286
5-9	2,360	131	189	1,464	685
10-14	2,142	276	555	1,245	1,029
15-19	1,851	339	733	500	1,557
20-24	2,034	364	608	413	1,859
25-29	2,031	313	488	446	1,849
30-39	3,731	590	853	768	3,400
40-49	2,735	325	489	360	2,397
50-59	2,210	171	248	197	1,854
60-69	1,504	67	88	62	1,134
70-79	799	7	19	19	399
80 y más	448	5	6	6	123
No declarado	0	0	0	0	0
Piedra Blanca	24,428	1,869	4,177	4,536	17,007
5-9	2,427	82	145	1,211	549
10-14	2,294	192	514	1,089	934
15-19	2,265	280	778	432	1,805
20-24	2,289	230	542	263	2,039
25-29	2,201	250	505	381	1,932
30-39	3,687	365	776	607	3,246
40-49	3,084	248	530	328	2,589
50-59	2,697	140	270	130	2,119
60-69	1,790	58	91	57	1,175
70-79	1,106	24	26	33	491
80 y más	588	0	0	5	128
No declarado	0	0	0	0	0
Región Cibao Nordeste	624,739	48,050	97,006	112,613	446,277
5-9	52,863	1,829	3,420	28,271	14,440
10-14	53,389	4,427	11,652	25,533	27,006
15-19	50,895	5,969	16,778	9,815	42,575
20-24	54,066	6,070	13,156	8,098	47,840
25-29	53,401	5,904	10,787	8,422	46,981
30-39	96,077	9,975	17,637	14,821	83,646
40-49	83,081	6,811	12,111	8,865	69,915
50-59	72,813	4,117	7,018	4,895	56,307
60-69	56,379	2,155	3,326	2,626	36,723
70-79	33,881	661	922	992	16,427
80 y más	17,892	132	199	275	4,417
No declarado	2	0	0	0	0
Duarte	285,706	24,314	48,237	53,786	205,209
5-9	23,615	907	1,687	13,255	6,775
10-14	23,892	2,183	5,722	12,336	12,321
15-19	23,244	3,090	8,772	4,895	19,676
20-24	25,120	3,154	6,867	4,110	22,389
25-29	24,039	2,983	5,323	4,034	21,359
30-39	42,895	4,950	8,459	6,841	37,595
40-49	38,259	3,469	5,945	4,211	32,313
50-59	33,528	2,086	3,411	2,324	25,815
60-69	26,571	1,086	1,537	1,199	17,323
70-79	15,824	346	422	451	7,584
80 y más	8,719	60	92	130	2,059
No declarado	0	0	0	0	0

Cuadro 13, continuación...

Región, provincia, municipio y grupos de edades	Población de 5 años y más				
	Total	Computadora de escritorio	Computadora portátil	Tableta	Teléfono inteligente (smartphone)
San Francisco de Macorís	188,029	18,967	34,930	37,880	141,144
5-9	15,269	730	1,334	8,619	4,995
10-14	15,355	1,660	3,847	7,931	8,603
15-19	15,032	2,306	5,634	3,520	13,141
20-24	16,827	2,416	4,985	3,077	15,333
25-29	16,158	2,328	4,050	3,061	14,688
30-39	28,784	3,815	6,321	5,186	25,861
40-49	25,740	2,763	4,507	3,230	22,404
50-59	22,062	1,709	2,601	1,832	17,662
60-69	17,161	916	1,226	976	11,829
70-79	10,044	280	351	343	5,214
80 y más	5,597	44	74	105	1,414
No declarado	0	0	0	0	0
Arenoso	12,872	571	1,530	2,122	8,670
5-9	1,102	18	46	638	238
10-14	1,210	63	272	646	567
15-19	1,044	76	387	177	854
20-24	1,121	61	197	114	942
25-29	1,032	77	123	116	911
30-39	1,860	127	226	214	1,557
40-49	1,760	91	173	140	1,404
50-59	1,460	36	74	51	1,080
60-69	1,143	16	25	18	713
70-79	748	4	5	5	312
80 y más	392	2	2	3	92
No declarado	0	0	0	0	0
Castillo	15,755	1,195	2,794	2,604	9,697
5-9	1,119	43	86	599	211
10-14	1,161	127	362	601	536
15-19	1,313	190	550	255	1,007
20-24	1,223	143	333	154	1,001
25-29	1,196	126	269	173	945
30-39	2,317	252	513	380	1,857
40-49	2,108	146	345	219	1,556
50-59	1,849	94	199	124	1,194
60-69	1,742	50	108	66	911
70-79	1,109	23	26	31	406
80 y más	618	1	3	2	73
No declarado	0	0	0	0	0
Pimentel	17,485	1,245	2,323	2,961	11,002
5-9	1,573	44	57	805	345
10-14	1,584	112	298	731	704
15-19	1,472	181	451	239	1,120
20-24	1,435	183	360	262	1,207
25-29	1,394	144	249	202	1,141
30-39	2,455	281	415	356	1,993
40-49	2,077	157	273	184	1,599
50-59	2,090	93	157	102	1,431
60-69	1,719	30	46	51	898
70-79	1,071	18	13	20	445
80 y más	615	2	4	9	119
No declarado	0	0	0	0	0

Cuadro 13, continuación...

Región, provincia, municipio y grupos de edades	Población de 5 años y más				
	Total	Computadora de escritorio	Computadora portátil	Tableta	Teléfono inteligente (smartphone)
Villa Riva	33,167	1,340	4,370	5,296	21,510
5-9	3,024	37	97	1,701	629
10-14	2,995	123	612	1,615	1,145
15-19	2,878	199	1,225	454	2,261
20-24	2,915	194	615	291	2,493
25-29	2,788	177	416	300	2,354
30-39	4,776	283	623	449	3,926
40-49	4,142	179	408	250	3,252
50-59	3,817	85	253	144	2,691
60-69	3,054	43	95	55	1,811
70-79	1,822	13	21	31	712
80 y más	956	7	5	6	236
No declarado	0	0	0	0	0
Las Guáranas	13,045	744	1,660	2,154	9,565
5-9	1,070	24	41	655	248
10-14	1,196	73	260	620	580
15-19	1,085	91	378	168	934
20-24	1,102	119	274	148	980
25-29	1,030	103	161	138	931
30-39	1,946	147	256	192	1,754
40-49	1,771	101	168	147	1,551
50-59	1,603	52	86	42	1,294
60-69	1,217	25	29	24	868
70-79	669	6	4	18	345
80 y más	356	3	3	2	80
No declarado	0	0	0	0	0
Eugenio María de Hostos	5,353	252	630	769	3,621
5-9	458	11	26	238	109
10-14	391	25	71	192	186
15-19	420	47	147	82	359
20-24	497	38	103	64	433
25-29	441	28	55	44	389
30-39	757	45	105	64	647
40-49	661	32	71	41	547
50-59	647	17	41	29	463
60-69	535	6	8	9	293
70-79	361	2	2	3	150
80 y más	185	1	1	3	45
No declarado	0	0	0	0	0
María Trinidad Sánchez	144,525	10,123	19,661	24,878	102,317
5-9	12,712	382	736	6,229	3,348
10-14	12,490	931	2,224	5,373	6,199
15-19	11,893	1,202	3,112	2,165	9,683
20-24	12,164	1,235	2,479	1,757	10,608
25-29	12,845	1,290	2,312	1,861	11,068
30-39	22,702	2,154	3,772	3,376	19,510
40-49	19,099	1,412	2,521	2,047	15,888
50-59	16,441	851	1,483	1,122	12,717
60-69	12,761	480	760	645	8,436
70-79	7,735	165	226	239	3,890
80 y más	3,681	21	36	64	970
No declarado	2	0	0	0	0

Cuadro 13, continuación...

Región, provincia, municipio y grupos de edades	Población de 5 años y más				
	Total	Computadora de escritorio	Computadora portátil	Tableta	Teléfono inteligente (smartphone)
Nagua	75,175	6,326	10,833	13,753	53,570
5-9	6,587	238	452	3,290	1,850
10-14	6,509	587	1,203	2,887	3,334
15-19	6,237	744	1,624	1,224	5,104
20-24	6,312	745	1,320	1,024	5,509
25-29	6,864	772	1,240	1,028	5,871
30-39	12,106	1,327	2,111	1,945	10,373
40-49	10,103	930	1,464	1,198	8,376
50-59	8,312	548	862	627	6,361
60-69	6,332	318	421	366	4,265
70-79	3,955	105	117	131	2,007
80 y más	1,856	12	19	33	520
No declarado	2	0	0	0	0
Cabrera	26,534	1,722	3,992	4,498	18,101
5-9	2,322	85	150	1,090	439
10-14	2,207	172	450	851	990
15-19	1,932	183	556	351	1,496
20-24	2,122	188	498	327	1,782
25-29	2,221	215	459	383	1,899
30-39	3,830	358	741	629	3,239
40-49	3,409	218	535	394	2,811
50-59	3,295	166	331	247	2,554
60-69	2,673	89	199	144	1,781
70-79	1,686	40	66	67	896
80 y más	837	8	7	15	214
No declarado	0	0	0	0	0
El Factor	27,279	1,287	2,649	3,983	18,999
5-9	2,495	33	65	1,157	590
10-14	2,470	108	300	1,036	1,189
15-19	2,406	182	543	366	1,974
20-24	2,365	207	395	236	2,084
25-29	2,445	189	379	270	2,135
30-39	4,328	274	482	441	3,722
40-49	3,501	160	284	259	2,876
50-59	3,036	85	136	125	2,343
60-69	2,272	40	50	70	1,365
70-79	1,330	8	11	13	583
80 y más	631	1	4	10	138
No declarado	0	0	0	0	0
Río San Juan	15,537	788	2,187	2,644	11,647
5-9	1,308	26	69	692	469
10-14	1,304	64	271	599	686
15-19	1,318	93	389	224	1,109
20-24	1,365	95	266	170	1,233
25-29	1,315	114	234	180	1,163
30-39	2,438	195	438	361	2,176
40-49	2,086	104	238	196	1,825
50-59	1,798	52	154	123	1,459
60-69	1,484	33	90	65	1,025
70-79	764	12	32	28	404
80 y más	357	0	6	6	98
No declarado	0	0	0	0	0

Cuadro 13, continuación...

Región, provincia, municipio y grupos de edades	Población de 5 años y más				
	Total	Computadora de escritorio	Computadora portátil	Tableta	Teléfono inteligente (smartphone)
Hermanas Mirabal	89,581	6,172	14,872	16,078	66,044
5-9	6,684	245	507	4,088	1,953
10-14	6,938	617	1,924	3,613	3,772
15-19	6,835	751	2,591	1,340	6,014
20-24	7,565	769	1,986	1,111	6,908
25-29	7,320	744	1,653	1,216	6,614
30-39	13,329	1,204	2,520	2,092	11,852
40-49	11,863	911	1,904	1,301	10,315
50-59	11,340	562	1,122	718	9,068
60-69	8,848	273	506	382	5,811
70-79	5,622	63	119	167	2,859
80 y más	3,237	33	40	50	878
No declarado	0	0	0	0	0
Salcedo	38,393	2,890	7,211	7,335	28,224
5-9	2,913	117	262	1,755	875
10-14	2,942	250	936	1,601	1,671
15-19	2,837	334	1,231	611	2,485
20-24	3,140	338	863	481	2,826
25-29	3,060	336	726	516	2,723
30-39	5,771	595	1,279	1,031	5,101
40-49	5,046	431	916	629	4,364
50-59	4,957	277	610	384	3,937
60-69	3,902	147	286	205	2,635
70-79	2,433	48	86	101	1,244
80 y más	1,392	17	16	21	363
No declarado	0	0	0	0	0
Tenares	26,872	1,732	4,094	4,829	20,405
5-9	1,958	82	131	1,299	546
10-14	2,136	197	573	1,122	1,115
15-19	2,170	224	761	419	1,945
20-24	2,400	228	624	346	2,227
25-29	2,147	204	467	358	1,990
30-39	3,980	327	612	559	3,578
40-49	3,824	249	533	384	3,393
50-59	3,263	143	254	181	2,706
60-69	2,519	63	111	103	1,750
70-79	1,592	6	15	40	881
80 y más	883	9	13	18	274
No declarado	0	0	0	0	0
Villa Tapia	24,316	1,550	3,567	3,914	17,415
5-9	1,813	46	114	1,034	532
10-14	1,860	170	415	890	986
15-19	1,828	193	599	310	1,584
20-24	2,025	203	499	284	1,855
25-29	2,113	204	460	342	1,901
30-39	3,578	282	629	502	3,173
40-49	2,993	231	455	288	2,558
50-59	3,120	142	258	153	2,425
60-69	2,427	63	109	74	1,426
70-79	1,597	9	18	26	734
80 y más	962	7	11	11	241
No declarado	0	0	0	0	0

Cuadro 13, continuación...

Región, provincia, municipio y grupos de edades	Población de 5 años y más				
	Total	Computadora de escritorio	Computadora portátil	Tableta	Teléfono inteligente (smartphone)
Samaná	104,927	7,441	14,236	17,871	72,707
5-9	9,852	295	490	4,699	2,364
10-14	10,069	696	1,782	4,211	4,714
15-19	8,923	926	2,303	1,415	7,202
20-24	9,217	912	1,824	1,120	7,935
25-29	9,197	887	1,499	1,311	7,940
30-39	17,151	1,667	2,886	2,512	14,689
40-49	13,860	1,019	1,741	1,306	11,399
50-59	11,504	618	1,002	731	8,707
60-69	8,199	316	523	400	5,153
70-79	4,700	87	155	135	2,094
80 y más	2,255	18	31	31	510
No declarado	0	0	0	0	0
Samaná	58,098	3,461	7,333	9,780	39,702
5-9	5,376	136	214	2,715	1,293
10-14	5,579	298	970	2,405	2,545
15-19	4,966	472	1,329	774	3,980
20-24	5,198	461	982	608	4,494
25-29	5,071	465	801	726	4,396
30-39	9,130	760	1,414	1,293	7,816
40-49	7,635	446	857	636	6,205
50-59	6,375	261	434	357	4,718
60-69	4,662	119	247	189	2,810
70-79	2,817	34	67	63	1,183
80 y más	1,289	9	18	14	262
No declarado	0	0	0	0	0
Sánchez	23,497	1,841	3,371	4,031	16,007
5-9	2,161	80	149	1,040	522
10-14	2,211	182	407	933	1,063
15-19	2,006	199	480	335	1,600
20-24	1,854	230	436	259	1,609
25-29	1,829	183	339	267	1,562
30-39	3,563	406	653	547	3,053
40-49	2,994	275	444	331	2,424
50-59	2,793	159	291	183	2,119
60-69	2,142	92	125	94	1,344
70-79	1,247	32	41	39	558
80 y más	697	3	6	3	153
No declarado	0	0	0	0	0
Las Terrenas	23,332	2,139	3,532	4,060	16,998
5-9	2,315	79	127	944	549
10-14	2,279	216	405	873	1,106
15-19	1,951	255	494	306	1,622
20-24	2,165	221	406	253	1,832
25-29	2,297	239	359	318	1,982
30-39	4,458	501	819	672	3,820
40-49	3,231	298	440	339	2,770
50-59	2,336	198	277	191	1,870
60-69	1,395	105	151	117	999
70-79	636	21	47	33	353
80 y más	269	6	7	14	95
No declarado	0	0	0	0	0

Cuadro 13, continuación...

Región, provincia, municipio y grupos de edades	Población de 5 años y más				
	Total	Computadora de escritorio	Computadora portátil	Tableta	Teléfono inteligente (smartphone)
Región Cibao Noroeste	409,330	33,320	56,856	71,714	289,286
5-9	37,316	1,326	2,150	18,302	9,825
10-14	34,717	2,923	6,954	15,699	16,388
15-19	33,289	4,060	9,648	6,349	26,390
20-24	37,847	4,329	7,481	5,361	31,655
25-29	38,060	4,222	6,605	5,641	31,898
30-39	63,330	6,935	10,235	9,244	53,742
40-49	52,134	4,598	6,887	5,403	43,820
50-59	45,464	2,899	4,184	3,090	36,625
60-69	33,906	1,488	2,010	1,778	24,021
70-79	20,861	436	546	644	11,298
80 y más	12,401	104	156	203	3,623
No declarado	5	0	0	0	1
Dajabón	67,824	5,568	10,254	12,600	45,047
5-9	7,112	201	407	3,491	1,649
10-14	6,559	475	1,343	2,905	2,670
15-19	5,939	702	1,883	1,092	4,425
20-24	5,807	750	1,326	858	4,779
25-29	5,752	759	1,152	974	4,791
30-39	9,648	1,192	1,828	1,485	8,091
40-49	7,901	756	1,197	852	6,463
50-59	7,372	447	691	508	5,693
60-69	5,765	212	310	275	3,862
70-79	3,729	65	81	123	1,937
80 y más	2,240	9	36	37	687
No declarado	0	0	0	0	0
Dajabón	32,249	3,578	5,549	6,164	23,049
5-9	3,483	136	240	1,691	984
10-14	3,053	284	661	1,306	1,392
15-19	2,873	416	952	530	2,270
20-24	3,000	475	744	453	2,592
25-29	3,059	505	667	533	2,668
30-39	5,114	800	1,080	805	4,489
40-49	3,824	503	666	432	3,276
50-59	3,265	282	365	249	2,694
60-69	2,381	127	141	115	1,652
70-79	1,444	46	27	42	801
80 y más	753	4	6	8	231
No declarado	0	0	0	0	0
Loma de Cabrera	15,249	995	2,442	3,231	9,781
5-9	1,661	28	104	831	380
10-14	1,516	103	350	716	620
15-19	1,383	153	439	303	1,017
20-24	1,235	134	303	212	1,021
25-29	1,158	124	244	248	979
30-39	1,904	186	375	366	1,543
40-49	1,721	125	258	231	1,377
50-59	1,760	86	206	159	1,296
60-69	1,380	41	101	87	897
70-79	906	11	34	50	424
80 y más	625	4	28	28	227
No declarado	0	0	0	0	0

Cuadro 13, continuación...

Región, provincia, municipio y grupos de edades	Población de 5 años y más				
	Total	Computadora de escritorio	Computadora portátil	Tableta	Teléfono inteligente (smartphone)
Partido	7,098	513	826	1,110	4,535
5-9	553	16	18	307	92
10-14	586	39	113	280	231
15-19	487	71	168	79	344
20-24	526	76	100	68	389
25-29	550	62	90	73	413
30-39	904	106	149	137	745
40-49	823	64	94	67	671
50-59	860	48	49	41	651
60-69	799	25	30	38	571
70-79	615	6	15	19	314
80 y más	395	0	0	1	114
No declarado	0	0	0	0	0
Restauración	7,315	252	864	1,240	3,738
5-9	901	12	30	395	93
10-14	870	26	142	355	197
15-19	720	36	206	110	429
20-24	589	35	97	81	397
25-29	567	29	81	64	395
30-39	898	41	114	93	623
40-49	843	40	122	80	567
50-59	767	20	47	38	494
60-69	597	11	21	17	326
70-79	365	2	3	7	165
80 y más	198	0	1	0	52
No declarado	0	0	0	0	0
El Pino	5,913	230	573	855	3,944
5-9	514	9	15	267	100
10-14	534	23	77	248	230
15-19	476	26	118	70	365
20-24	457	30	82	44	380
25-29	418	39	70	56	336
30-39	828	59	110	84	691
40-49	690	24	57	42	572
50-59	720	11	24	21	558
60-69	608	8	17	18	416
70-79	399	0	2	5	233
80 y más	269	1	1	0	63
No declarado	0	0	0	0	0
Monte Cristi	113,364	8,157	13,874	17,980	77,892
5-9	10,038	297	545	4,616	2,666
10-14	9,447	780	1,836	3,964	4,395
15-19	8,937	1,044	2,455	1,558	6,716
20-24	10,283	1,059	1,694	1,324	8,130
25-29	10,691	1,000	1,530	1,398	8,448
30-39	17,800	1,667	2,548	2,360	14,607
40-49	14,324	1,062	1,633	1,365	11,593
50-59	12,872	716	951	743	10,150
60-69	9,741	390	498	452	6,902
70-79	5,897	122	153	154	3,279
80 y más	3,332	20	31	46	1,005
No declarado	2	0	0	0	1

Cuadro 13, continuación...

Región, provincia, municipio y grupos de edades	Población de 5 años y más				
	Total	Computadora de escritorio	Computadora portátil	Tableta	Teléfono inteligente (smartphone)
Monte Cristi	24,979	2,727	4,168	4,843	18,106
5-9	2,168	108	158	1,142	734
10-14	1,977	258	487	946	1,043
15-19	1,982	332	661	436	1,513
20-24	2,283	343	483	389	1,838
25-29	2,285	316	457	393	1,854
30-39	3,921	532	826	664	3,292
40-49	3,158	352	508	403	2,664
50-59	2,902	268	291	246	2,408
60-69	2,248	149	202	142	1,686
70-79	1,374	62	78	63	836
80 y más	681	7	17	19	238
No declarado	0	0	0	0	0
CastañueLAS	16,976	841	1,602	2,036	10,794
5-9	1,528	20	62	602	320
10-14	1,406	95	239	485	541
15-19	1,362	128	313	142	899
20-24	1,579	101	155	114	1,118
25-29	1,741	103	186	160	1,252
30-39	2,928	178	308	259	2,216
40-49	2,154	122	177	133	1,660
50-59	1,814	53	107	76	1,368
60-69	1,339	34	45	48	917
70-79	754	6	7	14	392
80 y más	371	1	3	3	111
No declarado	0	0	0	0	0
Guayubín	36,436	1,976	4,050	5,612	24,830
5-9	3,184	78	168	1,554	763
10-14	3,076	180	594	1,297	1,389
15-19	2,718	236	773	467	2,106
20-24	3,245	255	541	409	2,574
25-29	3,355	268	419	442	2,714
30-39	5,531	447	696	721	4,623
40-49	4,583	256	462	395	3,736
50-59	4,216	152	232	172	3,299
60-69	3,166	77	124	112	2,163
70-79	2,035	20	35	35	1,082
80 y más	1,326	7	6	8	381
No declarado	1	0	0	0	0
Las Matas de Santa Cruz	10,195	563	985	1,174	6,884
5-9	878	17	27	331	179
10-14	830	49	130	270	341
15-19	891	68	183	101	653
20-24	927	75	133	70	756
25-29	914	72	98	81	695
30-39	1,560	117	198	142	1,292
40-49	1,332	66	108	86	1,032
50-59	1,213	60	71	41	920
60-69	886	30	30	33	628
70-79	528	7	6	16	314
80 y más	236	2	1	3	74
No declarado	0	0	0	0	0

Cuadro 13, continuación...

Región, provincia, municipio y grupos de edades	Población de 5 años y más				
	Total	Computadora de escritorio	Computadora portátil	Tableta	Teléfono inteligente (smartphone)
Pepillo Salcedo	9,766	965	1,329	1,776	6,600
5-9	896	39	63	397	265
10-14	890	93	155	403	444
15-19	840	126	241	161	638
20-24	867	167	193	160	687
25-29	874	102	146	132	665
30-39	1,446	191	224	221	1,131
40-49	1,207	120	148	144	974
50-59	1,134	76	105	93	873
60-69	846	38	39	49	582
70-79	481	11	12	11	254
80 y más	284	2	3	5	86
No declarado	1	0	0	0	1
Villa Vásquez	15,012	1,085	1,740	2,539	10,678
5-9	1,384	35	67	590	405
10-14	1,268	105	231	563	637
15-19	1,144	154	284	251	907
20-24	1,382	118	189	182	1,157
25-29	1,522	139	224	190	1,268
30-39	2,414	202	296	353	2,053
40-49	1,890	146	230	204	1,527
50-59	1,593	107	145	115	1,282
60-69	1,256	62	58	68	926
70-79	725	16	15	15	401
80 y más	434	1	1	8	115
No declarado	0	0	0	0	0
Santiago Rodríguez	59,386	5,140	8,152	10,301	42,124
5-9	4,905	199	279	2,591	1,262
10-14	4,881	421	928	2,334	2,363
15-19	4,406	536	1,272	813	3,599
20-24	5,024	629	1,073	717	4,383
25-29	5,024	663	978	781	4,393
30-39	9,079	1,151	1,558	1,419	7,888
40-49	7,364	705	1,009	705	6,265
50-59	6,877	478	633	486	5,558
60-69	5,576	266	323	300	3,827
70-79	3,781	63	73	110	1,941
80 y más	2,469	29	26	45	645
No declarado	0	0	0	0	0
San Ignacio de Sabaneta	35,688	3,486	5,300	6,454	25,413
5-9	2,876	166	203	1,505	785
10-14	2,865	325	622	1,389	1,413
15-19	2,570	369	796	506	2,123
20-24	2,880	398	639	458	2,512
25-29	2,909	406	629	498	2,546
30-39	5,472	768	1,004	969	4,749
40-49	4,430	470	669	485	3,779
50-59	4,160	332	437	328	3,351
60-69	3,548	184	233	210	2,451
70-79	2,450	46	48	74	1,270
80 y más	1,528	22	20	32	434
No declarado	0	0	0	0	0

Cuadro 13, continuación...

Región, provincia, municipio y grupos de edades	Población de 5 años y más				
	Total	Computadora de escritorio	Computadora portátil	Tableta	Teléfono inteligente (smartphone)
Villa Los Almácigos	10,729	725	1,106	1,669	6,909
5-9	1,090	16	34	519	229
10-14	976	52	131	422	381
15-19	822	84	190	110	614
20-24	953	109	170	119	791
25-29	948	110	137	123	772
30-39	1,665	173	230	193	1,359
40-49	1,299	86	122	90	1,009
50-59	1,117	56	53	47	840
60-69	940	33	28	37	565
70-79	571	5	10	6	277
80 y más	348	1	1	3	72
No declarado	0	0	0	0	0
Monción	12,969	929	1,746	2,178	9,802
5-9	939	17	42	567	248
10-14	1,040	44	175	523	569
15-19	1,014	83	286	197	862
20-24	1,191	122	264	140	1,080
25-29	1,167	147	212	160	1,075
30-39	1,942	210	324	257	1,780
40-49	1,635	149	218	130	1,477
50-59	1,600	90	143	111	1,367
60-69	1,088	49	62	53	811
70-79	760	12	15	30	394
80 y más	593	6	5	10	139
No declarado	0	0	0	0	0
Valverde	168,756	14,455	24,576	30,833	124,223
5-9	15,261	629	919	7,604	4,248
10-14	13,830	1,247	2,847	6,496	6,960
15-19	14,007	1,778	4,038	2,886	11,650
20-24	16,733	1,891	3,388	2,462	14,363
25-29	16,593	1,800	2,945	2,488	14,266
30-39	26,803	2,925	4,301	3,980	23,156
40-49	22,545	2,075	3,048	2,481	19,499
50-59	18,343	1,258	1,909	1,353	15,224
60-69	12,824	620	879	751	9,430
70-79	7,454	186	239	257	4,141
80 y más	4,360	46	63	75	1,286
No declarado	3	0	0	0	0
Mao	79,845	9,059	14,006	16,255	59,920
5-9	6,839	377	538	3,735	2,226
10-14	6,391	745	1,539	3,270	3,436
15-19	6,315	1,056	2,125	1,528	5,401
20-24	7,680	1,132	1,877	1,313	6,630
25-29	7,665	1,132	1,683	1,325	6,668
30-39	12,637	1,913	2,535	2,263	11,055
40-49	10,482	1,326	1,799	1,411	9,193
50-59	9,078	809	1,136	801	7,588
60-69	6,619	398	571	444	4,901
70-79	3,847	142	157	131	2,149
80 y más	2,289	29	46	34	673
No declarado	3	0	0	0	0

Cuadro 13, continuación...

Región, provincia, municipio y grupos de edades	Población de 5 años y más				
	Total	Computadora de escritorio	Computadora portátil	Tableta	Teléfono inteligente (smartphone)
Esperanza	63,644	3,967	7,675	10,664	47,125
5-9	6,071	196	302	2,675	1,575
10-14	5,421	388	936	2,329	2,669
15-19	5,711	578	1,415	1,071	4,726
20-24	6,543	554	1,098	883	5,727
25-29	6,399	471	886	864	5,526
30-39	10,100	709	1,290	1,250	8,814
40-49	8,695	536	892	808	7,619
50-59	6,640	326	544	426	5,553
60-69	4,276	160	236	239	3,150
70-79	2,412	35	63	90	1,361
80 y más	1,376	14	13	29	405
No declarado	0	0	0	0	0
Laguna Salada	25,267	1,429	2,895	3,914	17,178
5-9	2,351	56	79	1,194	447
10-14	2,018	114	372	897	855
15-19	1,981	144	498	287	1,523
20-24	2,510	205	413	266	2,006
25-29	2,529	197	376	299	2,072
30-39	4,066	303	476	467	3,287
40-49	3,368	213	357	262	2,687
50-59	2,625	123	229	126	2,083
60-69	1,929	62	72	68	1,379
70-79	1,195	9	19	36	631
80 y más	695	3	4	12	208
No declarado	0	0	0	0	0
Región Valdesia	881,090	79,423	156,367	195,759	614,948
5-9	89,368	3,257	5,726	49,046	20,996
10-14	85,138	7,558	19,555	45,411	36,397
15-19	84,276	10,846	30,637	19,275	65,589
20-24	89,271	11,376	22,103	15,194	77,358
25-29	80,503	9,750	17,402	14,836	69,852
30-39	134,051	15,960	27,274	24,892	115,678
40-49	111,269	10,653	18,148	14,447	93,611
50-59	92,959	6,279	10,049	7,620	72,824
60-69	63,324	2,813	4,248	3,602	42,195
70-79	34,057	778	1,011	1,147	16,237
80 y más	16,874	153	214	289	4,211
No declarado	0	0	0	0	0
Peravia	190,168	12,537	23,627	36,127	133,092
5-9	18,370	486	821	9,666	4,462
10-14	17,978	1,266	3,011	8,689	8,338
15-19	18,087	1,738	4,652	3,373	14,468
20-24	18,672	1,735	3,228	2,724	16,170
25-29	16,718	1,460	2,607	2,533	14,290
30-39	27,251	2,377	3,863	4,030	23,170
40-49	24,204	1,689	2,790	2,509	20,173
50-59	21,660	1,049	1,635	1,504	17,005
60-69	14,807	548	770	779	9,989
70-79	8,117	148	205	252	3,973
80 y más	4,304	41	45	68	1,054
No declarado	0	0	0	0	0

Cuadro 13, continuación...

Región, provincia, municipio y grupos de edades	Población de 5 años y más				
	Total	Computadora de escritorio	Computadora portátil	Tableta	Teléfono inteligente (smartphone)
Baní	143,678	10,274	18,532	27,972	100,605
5-9	13,945	417	670	7,342	3,617
10-14	13,558	1,039	2,355	6,569	6,513
15-19	13,543	1,410	3,523	2,636	10,889
20-24	13,946	1,404	2,487	2,138	11,960
25-29	12,513	1,164	2,025	1,954	10,629
30-39	20,468	1,955	3,058	3,170	17,304
40-49	18,133	1,397	2,232	1,998	15,003
50-59	16,347	857	1,288	1,217	12,825
60-69	11,454	472	673	681	7,839
70-79	6,367	122	179	211	3,175
80 y más	3,404	37	42	56	851
No declarado	0	0	0	0	0
Nizao	29,152	1,514	3,203	5,135	20,080
5-9	2,774	34	91	1,387	558
10-14	2,852	138	401	1,310	1,176
15-19	2,802	216	630	466	2,153
20-24	2,969	236	462	398	2,638
25-29	2,653	202	387	401	2,308
30-39	4,360	281	554	554	3,724
40-49	3,627	204	377	343	3,009
50-59	3,291	135	232	195	2,513
60-69	2,118	49	57	52	1,342
70-79	1,158	17	12	22	520
80 y más	548	2	0	7	139
No declarado	0	0	0	0	0
Matanzas	17,338	749	1,892	3,020	12,407
5-9	1,651	35	60	937	287
10-14	1,568	89	255	810	649
15-19	1,742	112	499	271	1,426
20-24	1,757	95	279	188	1,572
25-29	1,552	94	195	178	1,353
30-39	2,423	141	251	306	2,142
40-49	2,444	88	181	168	2,161
50-59	2,022	57	115	92	1,667
60-69	1,235	27	40	46	808
70-79	592	9	14	19	278
80 y más	352	2	3	5	64
No declarado	0	0	0	0	0
San Cristóbal	627,647	61,866	124,261	149,913	441,868
5-9	66,037	2,592	4,635	36,904	15,388
10-14	62,438	5,866	15,589	34,626	25,993
15-19	60,692	8,452	24,320	15,014	46,921
20-24	64,068	8,915	17,628	11,662	56,112
25-29	57,692	7,636	13,842	11,478	50,819
30-39	97,234	12,551	21,915	19,565	84,986
40-49	78,962	8,316	14,419	11,286	67,455
50-59	63,787	4,805	7,815	5,707	50,899
60-69	43,148	2,055	3,190	2,637	29,359
70-79	22,910	579	755	836	11,122
80 y más	10,679	99	153	198	2,814
No declarado	0	0	0	0	0

Cuadro 13, continuación...

Región, provincia, municipio y grupos de edades	Población de 5 años y más				
	Total	Computadora de escritorio	Computadora portátil	Tableta	Teléfono inteligente (smartphone)
San Cristóbal	254,049	30,107	57,109	64,715	182,797
5-9	25,946	1,371	2,261	15,141	6,580
10-14	24,538	2,774	6,890	14,037	10,898
15-19	23,879	3,818	10,241	6,593	18,909
20-24	25,569	4,072	7,895	4,962	22,549
25-29	23,190	3,674	6,316	4,975	20,438
30-39	39,672	6,169	10,349	8,903	34,731
40-49	32,305	4,126	6,946	5,229	27,805
50-59	26,421	2,503	3,932	2,845	21,505
60-69	18,294	1,186	1,751	1,447	12,995
70-79	9,678	348	427	477	5,055
80 y más	4,557	66	101	106	1,332
No declarado	0	0	0	0	0
Sabana Grande de Palenque	16,573	1,508	2,968	4,392	12,066
5-9	1,715	52	129	1,098	408
10-14	1,681	169	422	1,038	715
15-19	1,651	243	612	465	1,330
20-24	1,636	224	437	366	1,509
25-29	1,433	198	339	335	1,292
30-39	2,508	279	482	568	2,295
40-49	2,090	201	311	304	1,857
50-59	1,754	95	158	137	1,449
60-69	1,152	36	55	53	817
70-79	662	10	21	25	315
80 y más	291	1	2	3	79
No declarado	0	0	0	0	0
Bajos de Haina	145,231	16,505	29,422	34,894	107,740
5-9	15,775	650	1,173	7,660	4,303
10-14	14,733	1,535	3,443	7,403	6,677
15-19	14,043	2,284	5,319	3,618	11,179
20-24	15,087	2,454	4,212	3,075	13,492
25-29	13,600	2,106	3,481	2,983	12,302
30-39	22,957	3,418	5,439	4,931	20,751
40-49	18,433	2,220	3,534	2,939	16,412
50-59	14,619	1,238	1,881	1,440	12,315
60-69	9,389	472	754	630	7,086
70-79	4,573	107	157	172	2,586
80 y más	2,022	21	29	43	637
No declarado	0	0	0	0	0
Cambita Garabitos	28,685	2,168	5,584	7,093	18,800
5-9	2,983	101	233	1,836	715
10-14	2,709	219	740	1,753	1,045
15-19	2,745	326	1,179	747	2,090
20-24	2,907	334	800	553	2,466
25-29	2,613	253	593	529	2,223
30-39	4,303	427	946	865	3,576
40-49	3,507	286	608	493	2,808
50-59	2,892	144	339	199	2,065
60-69	2,136	61	117	78	1,233
70-79	1,324	14	24	29	475
80 y más	566	3	5	11	104
No declarado	0	0	0	0	0

Cuadro 13, continuación...

Región, provincia, municipio y grupos de edades	Población de 5 años y más				
	Total	Computadora de escritorio	Computadora portátil	Tableta	Teléfono inteligente (smartphone)
Villa Altagracia	88,723	5,501	14,310	19,223	61,204
5-9	9,813	195	424	5,570	1,858
10-14	9,087	542	1,862	4,984	3,449
15-19	8,992	792	3,248	1,668	6,898
20-24	9,366	895	2,174	1,370	8,320
25-29	8,149	661	1,544	1,349	7,314
30-39	13,152	1,051	2,327	2,179	11,721
40-49	10,633	721	1,523	1,173	9,126
50-59	8,590	396	818	579	6,840
60-69	5,904	171	289	236	3,802
70-79	3,366	71	90	94	1,496
80 y más	1,671	6	11	21	380
No declarado	0	0	0	0	0
Yaguajay	46,851	3,088	7,760	9,641	29,010
5-9	4,803	114	199	2,887	653
10-14	4,976	318	1,307	2,819	1,623
15-19	4,656	490	1,943	888	3,200
20-24	4,719	493	1,097	621	3,835
25-29	4,230	373	767	554	3,490
30-39	7,184	600	1,166	1,019	5,842
40-49	6,026	386	789	525	4,709
50-59	4,670	243	370	222	3,296
60-69	3,081	53	103	78	1,633
70-79	1,702	17	19	19	584
80 y más	804	1	0	9	145
No declarado	0	0	0	0	0
San Gregorio de Nigua	34,814	2,681	6,106	7,979	22,587
5-9	3,679	87	173	2,100	607
10-14	3,492	279	827	2,042	1,130
15-19	3,495	440	1,527	812	2,447
20-24	3,628	410	873	612	3,049
25-29	3,244	338	686	620	2,763
30-39	5,311	548	1,037	930	4,463
40-49	4,309	332	595	499	3,545
50-59	3,569	164	271	237	2,650
60-69	2,334	73	95	102	1,382
70-79	1,182	9	17	20	456
80 y más	571	1	5	5	95
No declarado	0	0	0	0	0
Los Cacaos	12,721	308	1,002	1,976	7,664
5-9	1,323	22	43	612	264
10-14	1,222	30	98	550	456
15-19	1,231	59	251	223	868
20-24	1,156	33	140	103	892
25-29	1,233	33	116	133	997
30-39	2,147	59	169	170	1,607
40-49	1,659	44	113	124	1,193
50-59	1,272	22	46	48	779
60-69	858	3	26	13	411
70-79	423	3	0	0	155
80 y más	197	0	0	0	42
No declarado	0	0	0	0	0

Cuadro 13, continuación...

Región, provincia, municipio y grupos de edades	Población de 5 años y más				
	Total	Computadora de escritorio	Computadora portátil	Tableta	Teléfono inteligente (smartphone)
San José de Ocoa	63,275	5,020	8,479	9,719	39,988
5-9	4,961	179	270	2,476	1,146
10-14	4,722	426	955	2,096	2,066
15-19	5,497	656	1,665	888	4,200
20-24	6,531	726	1,247	808	5,076
25-29	6,093	654	953	825	4,743
30-39	9,566	1,032	1,496	1,297	7,522
40-49	8,103	648	939	652	5,983
50-59	7,512	425	599	409	4,920
60-69	5,369	210	288	186	2,847
70-79	3,030	51	51	59	1,142
80 y más	1,891	13	16	23	343
No declarado	0	0	0	0	0
San José de Ocoa	39,889	3,594	6,249	6,750	26,561
5-9	3,140	130	215	1,811	818
10-14	3,069	299	733	1,464	1,456
15-19	3,501	467	1,238	616	2,844
20-24	3,720	481	879	522	3,166
25-29	3,395	456	674	557	2,879
30-39	5,881	765	1,087	919	4,897
40-49	5,212	461	696	433	4,002
50-59	4,985	312	445	262	3,423
60-69	3,656	170	231	114	2,019
70-79	2,028	43	40	40	812
80 y más	1,302	10	11	12	245
No declarado	0	0	0	0	0
Sabana Larga	10,597	996	1,331	1,801	6,407
5-9	827	34	41	382	183
10-14	732	93	134	341	346
15-19	861	140	240	177	651
20-24	1,073	177	221	185	802
25-29	1,041	125	163	163	765
30-39	1,625	185	245	249	1,225
40-49	1,356	124	145	145	981
50-59	1,344	87	102	105	821
60-69	881	26	32	41	429
70-79	502	4	6	8	157
80 y más	355	1	2	5	47
No declarado	0	0	0	0	0
Rancho Arriba	12,789	430	899	1,168	7,020
5-9	994	15	14	283	145
10-14	921	34	88	291	264
15-19	1,135	49	187	95	705
20-24	1,738	68	147	101	1,108
25-29	1,657	73	116	105	1,099
30-39	2,060	82	164	129	1,400
40-49	1,535	63	98	74	1,000
50-59	1,183	26	52	42	676
60-69	832	14	25	31	399
70-79	500	4	5	11	173
80 y más	234	2	3	6	51
No declarado	0	0	0	0	0

Cuadro 13, continuación...

Región, provincia, municipio y grupos de edades	Población de 5 años y más				
	Total	Computadora de escritorio	Computadora portátil	Tableta	Teléfono inteligente (smartphone)
Región Enriquillo	365,852	26,908	54,368	69,355	201,300
5-9	40,660	1,388	2,345	17,874	6,825
10-14	40,342	3,149	7,485	17,454	12,678
15-19	36,516	4,042	10,452	6,882	22,613
20-24	36,099	3,526	7,248	4,973	25,681
25-29	31,949	2,946	5,623	4,731	22,930
30-39	53,119	4,916	9,149	8,161	38,179
40-49	41,655	3,364	6,170	4,823	28,671
50-59	36,065	2,173	3,799	2,646	22,693
60-69	26,076	1,019	1,571	1,223	13,632
70-79	15,308	294	418	429	5,723
80 y más	8,061	91	108	159	1,675
No declarado	2	0	0	0	0
Baoruco	98,392	6,998	15,149	18,204	51,628
5-9	10,364	312	558	4,800	1,541
10-14	10,648	818	1,979	4,745	3,087
15-19	10,086	1,185	3,283	1,878	6,071
20-24	9,779	990	2,164	1,353	6,925
25-29	8,431	822	1,599	1,230	5,990
30-39	13,931	1,283	2,563	1,974	9,860
40-49	10,791	752	1,552	1,143	7,085
50-59	9,896	489	931	608	5,696
60-69	7,335	247	391	314	3,427
70-79	4,703	73	105	117	1,548
80 y más	2,426	27	24	42	398
No declarado	2	0	0	0	0
Neiba	36,676	3,827	7,133	8,186	19,590
5-9	3,961	170	292	1,928	685
10-14	4,091	496	965	1,974	1,337
15-19	3,677	612	1,408	934	2,231
20-24	3,590	538	1,046	704	2,592
25-29	3,132	454	769	617	2,258
30-39	5,236	751	1,261	996	3,794
40-49	3,951	384	707	522	2,652
50-59	3,723	262	446	302	2,168
60-69	2,747	121	186	152	1,272
70-79	1,653	27	44	41	492
80 y más	913	12	9	16	109
No declarado	2	0	0	0	0
Galván	14,306	693	1,613	2,162	7,146
5-9	1,359	29	54	653	135
10-14	1,494	87	247	634	356
15-19	1,409	107	372	180	761
20-24	1,419	109	205	124	975
25-29	1,199	62	158	108	870
30-39	1,962	103	236	195	1,378
40-49	1,603	70	159	124	999
50-59	1,645	66	115	82	901
60-69	1,058	35	43	36	448
70-79	774	17	17	15	239
80 y más	384	8	7	11	84
No declarado	0	0	0	0	0

Cuadro 13, continuación...

Región, provincia, municipio y grupos de edades	Población de 5 años y más				
	Total	Computadora de escritorio	Computadora portátil	Tableta	Teléfono inteligente (smartphone)
Tamayo	27,751	1,447	3,605	4,963	14,175
5-9	2,975	66	100	1,414	371
10-14	2,891	137	412	1,360	751
15-19	2,840	264	902	458	1,682
20-24	2,764	201	491	337	1,895
25-29	2,423	185	359	298	1,603
30-39	4,022	242	604	497	2,699
40-49	2,970	171	373	313	1,892
50-59	2,819	103	235	151	1,637
60-69	2,125	59	108	89	1,035
70-79	1,299	18	17	40	488
80 y más	623	1	4	6	122
No declarado	0	0	0	0	0
Villa Jaragua	11,282	688	2,059	1,793	6,467
5-9	1,079	26	87	496	194
10-14	1,178	64	268	458	362
15-19	1,227	136	447	217	875
20-24	1,201	98	322	127	938
25-29	950	86	222	129	752
30-39	1,539	130	336	184	1,207
40-49	1,299	83	229	115	924
50-59	1,027	37	98	42	592
60-69	877	21	33	17	404
70-79	601	6	17	7	182
80 y más	304	1	0	1	37
No declarado	0	0	0	0	0
Los Ríos	8,377	343	739	1,100	4,250
5-9	990	21	25	309	156
10-14	994	34	87	319	281
15-19	933	66	154	89	522
20-24	805	44	100	61	525
25-29	727	35	91	78	507
30-39	1,172	57	126	102	782
40-49	968	44	84	69	618
50-59	682	21	37	31	398
60-69	528	11	21	20	268
70-79	376	5	10	14	147
80 y más	202	5	4	8	46
No declarado	0	0	0	0	0
Barahona	182,133	14,950	28,312	37,166	107,190
5-9	20,267	841	1,321	9,305	3,846
10-14	19,829	1,789	3,973	8,920	6,819
15-19	17,414	2,122	5,080	3,660	11,552
20-24	17,723	1,918	3,622	2,764	13,330
25-29	16,029	1,578	2,849	2,600	12,138
30-39	26,494	2,638	4,732	4,526	20,067
40-49	21,396	1,962	3,418	2,765	15,547
50-59	18,380	1,264	2,107	1,572	12,408
60-69	13,100	604	879	704	7,435
70-79	7,415	184	259	258	3,076
80 y más	4,086	50	72	92	972
No declarado	0	0	0	0	0

Cuadro 13, continuación...

Región, provincia, municipio y grupos de edades	Población de 5 años y más				
	Total	Computadora de escritorio	Computadora portátil	Tableta	Teléfono inteligente (smartphone)
Barahona	81,709	9,875	16,678	19,688	52,809
5-9	9,115	612	905	4,489	2,143
10-14	8,936	1,191	2,283	4,354	3,609
15-19	7,679	1,344	2,743	1,989	5,539
20-24	7,976	1,216	2,085	1,578	6,400
25-29	7,229	986	1,647	1,457	5,808
30-39	11,948	1,692	2,749	2,494	9,637
40-49	9,777	1,354	2,133	1,681	7,719
50-59	8,350	875	1,308	967	6,182
60-69	5,804	427	576	438	3,729
70-79	3,242	143	199	181	1,577
80 y más	1,653	35	50	60	466
No declarado	0	0	0	0	0
Cabral	14,540	1,008	2,064	2,991	7,972
5-9	1,648	45	81	793	295
10-14	1,658	121	307	805	533
15-19	1,419	157	431	294	915
20-24	1,388	135	295	211	1,004
25-29	1,181	129	211	207	873
30-39	2,030	180	317	348	1,520
40-49	1,811	128	239	192	1,258
50-59	1,423	77	119	98	868
60-69	1,090	31	59	30	503
70-79	581	3	2	10	159
80 y más	311	2	3	3	44
No declarado	0	0	0	0	0
Enriquillo	11,321	278	764	1,305	5,145
5-9	1,177	12	28	342	94
10-14	1,135	21	104	333	200
15-19	1,081	43	176	138	549
20-24	999	35	83	62	642
25-29	859	28	57	82	512
30-39	1,653	47	103	163	969
40-49	1,347	42	108	102	809
50-59	1,215	28	73	50	669
60-69	923	18	23	24	443
70-79	589	3	6	6	202
80 y más	343	1	3	3	56
No declarado	0	0	0	0	0
Paraíso	14,851	507	1,378	2,177	8,094
5-9	1,744	47	68	666	284
10-14	1,723	74	205	660	490
15-19	1,481	72	281	199	862
20-24	1,457	57	136	110	982
25-29	1,429	49	110	91	988
30-39	2,170	99	253	235	1,498
40-49	1,707	55	180	114	1,142
50-59	1,385	29	90	56	912
60-69	943	19	38	33	571
70-79	522	5	12	8	263
80 y más	290	1	5	5	102
No declarado	0	0	0	0	0

Cuadro 13, continuación...

Región, provincia, municipio y grupos de edades	Población de 5 años y más				
	Total	Computadora de escritorio	Computadora portátil	Tableta	Teléfono inteligente (smartphone)
Vicente Noble	23,279	1,237	2,947	4,748	14,471
5-9	2,573	43	94	1,210	608
10-14	2,438	124	381	1,166	1,019
15-19	2,227	212	602	493	1,611
20-24	2,326	175	413	338	1,778
25-29	2,275	155	364	340	1,766
30-39	3,533	222	525	583	2,774
40-49	2,673	156	291	304	1,987
50-59	2,192	84	170	180	1,498
60-69	1,543	45	82	98	911
70-79	929	13	17	25	391
80 y más	570	8	8	11	128
No declarado	0	0	0	0	0
El Peñón	4,066	150	471	629	2,616
5-9	407	8	14	214	57
10-14	395	14	84	167	129
15-19	314	16	64	37	230
20-24	392	18	77	34	344
25-29	319	12	45	40	278
30-39	595	31	95	74	501
40-49	434	23	45	26	330
50-59	479	16	31	25	355
60-69	393	10	13	8	248
70-79	218	2	3	4	103
80 y más	120	0	0	0	41
No declarado	0	0	0	0	0
La Ciénaga	8,245	166	698	875	3,709
5-9	999	6	16	303	50
10-14	1,001	17	114	269	158
15-19	813	18	154	72	418
20-24	896	23	86	36	550
25-29	741	19	72	54	473
30-39	1,149	31	108	65	750
40-49	898	25	73	46	532
50-59	788	18	64	20	435
60-69	513	7	9	7	230
70-79	289	2	2	0	87
80 y más	158	0	0	3	26
No declarado	0	0	0	0	0
Fundación	8,419	293	954	1,189	4,081
5-9	890	7	22	408	71
10-14	895	28	159	379	154
15-19	843	44	224	71	469
20-24	754	29	114	41	508
25-29	704	25	80	41	508
30-39	1,288	70	175	126	916
40-49	1,010	48	88	57	612
50-59	929	26	65	46	514
60-69	605	13	21	15	232
70-79	350	1	6	5	80
80 y más	151	2	0	0	17
No declarado	0	0	0	0	0

Cuadro 13, continuación...

Región, provincia, municipio y grupos de edades	Población de 5 años y más				
	Total	Computadora de escritorio	Computadora portátil	Tableta	Teléfono inteligente (smartphone)
Las Salinas	4,423	274	551	712	2,344
5-9	487	17	22	224	49
10-14	433	50	84	159	124
15-19	392	38	95	56	238
20-24	381	42	65	66	276
25-29	348	28	48	55	273
30-39	620	46	110	84	450
40-49	486	27	62	44	336
50-59	495	20	49	17	291
60-69	408	4	12	4	195
70-79	213	1	1	2	72
80 y más	160	1	3	1	40
No declarado	0	0	0	0	0
Polo	6,988	652	1,018	1,537	3,307
5-9	749	32	50	344	111
10-14	726	94	140	354	197
15-19	735	100	160	160	385
20-24	708	103	151	153	460
25-29	571	80	119	120	360
30-39	940	110	154	191	579
40-49	786	63	126	120	475
50-59	661	47	84	61	383
60-69	579	20	31	25	225
70-79	333	3	3	7	99
80 y más	200	0	0	2	33
No declarado	0	0	0	0	0
Jaquimeyes	4,292	510	789	1,315	2,642
5-9	478	12	21	312	84
10-14	489	55	112	274	206
15-19	430	78	150	151	336
20-24	446	85	117	135	386
25-29	373	67	96	113	299
30-39	568	110	143	163	473
40-49	467	41	73	79	347
50-59	463	44	54	52	301
60-69	299	10	15	22	148
70-79	149	8	8	10	43
80 y más	130	0	0	4	19
No declarado	0	0	0	0	0
Independencia	54,666	2,715	6,665	8,241	25,841
5-9	6,252	121	223	2,371	652
10-14	6,364	270	952	2,390	1,559
15-19	5,705	422	1,322	740	3,100
20-24	5,237	361	961	476	3,277
25-29	4,595	319	728	485	2,953
30-39	7,933	517	1,064	877	4,973
40-49	6,056	354	722	495	3,783
50-59	5,141	234	485	238	2,859
60-69	3,909	92	180	121	1,725
70-79	2,352	17	21	31	753
80 y más	1,122	8	7	17	207
No declarado	0	0	0	0	0

Cuadro 13, continuación...

Región, provincia, municipio y grupos de edades	Población de 5 años y más				
	Total	Computadora de escritorio	Computadora portátil	Tableta	Teléfono inteligente (smartphone)
Jimaní	17,150	847	1,749	2,402	7,263
5-9	2,131	42	67	706	185
10-14	2,091	79	254	680	410
15-19	1,910	117	303	192	871
20-24	1,773	108	241	129	929
25-29	1,635	105	188	152	942
30-39	2,756	167	302	265	1,573
40-49	1,939	127	198	155	1,130
50-59	1,347	65	139	72	693
60-69	913	29	47	39	362
70-79	470	6	7	9	138
80 y más	185	2	3	3	30
No declarado	0	0	0	0	0
Duvergé	12,759	1,001	2,319	2,573	6,883
5-9	1,255	48	88	694	198
10-14	1,298	92	302	688	373
15-19	1,125	171	402	257	727
20-24	1,092	127	336	142	775
25-29	1,065	119	277	175	785
30-39	1,860	197	394	324	1,290
40-49	1,453	103	252	159	1,006
50-59	1,458	100	190	80	924
60-69	1,137	38	70	45	552
70-79	658	4	7	6	191
80 y más	358	2	1	3	62
No declarado	0	0	0	0	0
La Descubierta	7,306	183	684	806	3,546
5-9	873	6	17	229	106
10-14	949	13	92	262	269
15-19	814	32	177	62	491
20-24	586	26	74	36	410
25-29	460	24	69	33	320
30-39	956	33	103	77	601
40-49	842	23	78	50	545
50-59	668	18	51	32	357
60-69	541	5	22	15	250
70-79	401	3	0	7	154
80 y más	216	0	1	3	43
No declarado	0	0	0	0	0
Postrer Río	6,522	104	551	549	2,815
5-9	714	5	10	191	39
10-14	741	17	91	215	158
15-19	763	11	148	32	385
20-24	615	15	87	17	379
25-29	506	4	46	13	287
30-39	898	24	67	26	511
40-49	676	15	54	22	371
50-59	588	7	33	12	300
60-69	527	5	12	14	227
70-79	342	1	3	4	126
80 y más	152	0	0	3	32
No declarado	0	0	0	0	0

Cuadro 13, continuación...

Región, provincia, municipio y grupos de edades	Población de 5 años y más				
	Total	Computadora de escritorio	Computadora portátil	Tableta	Teléfono inteligente (smartphone)
Cristóbal	6,788	267	631	1,046	2,994
5-9	841	14	21	320	76
10-14	808	29	98	303	172
15-19	688	37	121	96	355
20-24	805	43	129	94	515
25-29	613	36	80	58	376
30-39	948	42	98	100	598
40-49	676	33	47	40	374
50-59	632	20	25	23	289
60-69	440	7	10	5	160
70-79	242	2	0	3	64
80 y más	95	4	2	4	15
No declarado	0	0	0	0	0
Mella	4,141	313	731	865	2,340
5-9	438	6	20	231	48
10-14	477	40	115	242	177
15-19	405	54	171	101	271
20-24	366	42	94	58	269
25-29	316	31	68	54	243
30-39	515	54	100	85	400
40-49	470	53	93	69	357
50-59	448	24	47	19	296
60-69	351	8	19	3	174
70-79	239	1	4	2	80
80 y más	116	0	0	1	25
No declarado	0	0	0	0	0
Pedernales	30,661	2,245	4,242	5,744	16,641
5-9	3,777	114	243	1,398	786
10-14	3,501	272	581	1,399	1,213
15-19	3,311	313	767	604	1,890
20-24	3,360	257	501	380	2,149
25-29	2,894	227	447	416	1,849
30-39	4,761	478	790	784	3,279
40-49	3,412	296	478	420	2,256
50-59	2,648	186	276	228	1,730
60-69	1,732	76	121	84	1,045
70-79	838	20	33	23	346
80 y más	427	6	5	8	98
No declarado	0	0	0	0	0
Pedernales	21,863	2,017	3,570	4,691	12,426
5-9	2,814	109	222	1,120	689
10-14	2,576	251	494	1,126	979
15-19	2,388	289	618	506	1,402
20-24	2,365	217	397	305	1,564
25-29	1,974	204	377	351	1,365
30-39	3,383	431	680	647	2,424
40-49	2,455	278	417	361	1,710
50-59	1,831	160	234	179	1,216
60-69	1,217	58	100	72	752
70-79	568	16	26	17	248
80 y más	292	4	5	7	77
No declarado	0	0	0	0	0

Cuadro 13, continuación...

Región, provincia, municipio y grupos de edades	Población de 5 años y más				
	Total	Computadora de escritorio	Computadora portátil	Tableta	Teléfono inteligente (smartphone)
Oviedo	8,798	228	672	1,053	4,215
5-9	963	5	21	278	97
10-14	925	21	87	273	234
15-19	923	24	149	98	488
20-24	995	40	104	75	585
25-29	920	23	70	65	484
30-39	1,378	47	110	137	855
40-49	957	18	61	59	546
50-59	817	26	42	49	514
60-69	515	18	21	12	293
70-79	270	4	7	6	98
80 y más	135	2	0	1	21
No declarado	0	0	0	0	0
Región El Valle	499,924	35,204	70,840	89,375	285,513
5-9	51,878	1,689	2,799	24,606	9,275
10-14	50,270	3,858	9,386	22,039	17,415
15-19	46,889	5,197	14,053	8,773	31,329
20-24	44,915	4,392	9,140	6,074	33,792
25-29	40,833	3,871	7,079	5,851	30,922
30-39	71,209	6,487	11,912	10,360	52,962
40-49	60,082	4,589	8,306	5,996	42,201
50-59	53,760	3,112	5,196	3,294	33,711
60-69	41,008	1,477	2,275	1,684	21,508
70-79	25,107	400	560	540	9,521
80 y más	13,971	132	134	158	2,877
No declarado	2	0	0	0	0
Azua	219,538	14,864	30,078	41,111	133,172
5-9	22,497	730	1,130	12,157	4,072
10-14	21,571	1,657	4,301	10,723	7,764
15-19	20,682	2,237	6,773	3,894	14,546
20-24	20,644	1,899	3,878	2,652	16,087
25-29	18,632	1,608	2,748	2,564	14,733
30-39	33,016	2,821	4,873	4,575	25,677
40-49	27,145	1,920	3,312	2,472	20,102
50-59	23,568	1,261	2,044	1,247	15,764
60-69	16,928	549	799	584	9,354
70-79	9,712	137	181	193	3,985
80 y más	5,141	45	39	50	1,088
No declarado	2	0	0	0	0
Azua	94,098	8,863	15,164	18,849	58,591
5-9	9,790	440	664	4,896	2,036
10-14	9,565	954	2,037	4,616	3,704
15-19	8,853	1,258	2,933	1,859	6,295
20-24	8,971	1,122	1,980	1,398	7,139
25-29	7,915	950	1,376	1,229	6,374
30-39	14,131	1,706	2,553	2,338	11,109
40-49	11,598	1,198	1,836	1,354	8,726
50-59	10,160	734	1,118	680	6,899
60-69	7,097	370	523	340	4,151
70-79	3,911	94	118	104	1,691
80 y más	2,107	37	26	35	467
No declarado	0	0	0	0	0

Cuadro 13, continuación...

Región, provincia, municipio y grupos de edades	Población de 5 años y más				
	Total	Computadora de escritorio	Computadora portátil	Tableta	Teléfono inteligente (smartphone)
Las Charcas	12,978	466	941	1,887	8,455
5-9	1,448	25	28	722	241
10-14	1,252	52	146	529	476
15-19	1,260	81	268	144	920
20-24	1,290	40	124	73	1,008
25-29	1,214	51	86	107	1,022
30-39	2,099	77	122	143	1,692
40-49	1,665	65	81	78	1,326
50-59	1,242	51	52	51	943
60-69	815	15	25	22	545
70-79	476	4	5	14	237
80 y más	216	5	4	4	45
No declarado	1	0	0	0	0
Las Yayas de Viajama	17,595	508	1,722	3,051	9,662
5-9	1,958	29	36	1,217	220
10-14	1,735	55	297	906	490
15-19	1,646	90	541	232	1,102
20-24	1,510	50	206	121	1,171
25-29	1,366	48	148	133	1,057
30-39	2,490	98	218	238	1,901
40-49	2,203	71	164	124	1,498
50-59	1,778	44	79	38	1,087
60-69	1,481	16	24	28	709
70-79	953	6	7	11	320
80 y más	475	1	2	3	107
No declarado	0	0	0	0	0
Padre Las Casas	18,965	738	2,345	2,969	9,707
5-9	2,009	38	74	1,091	170
10-14	1,769	88	330	867	424
15-19	1,617	116	553	242	961
20-24	1,586	82	281	123	1,126
25-29	1,583	81	221	156	1,171
30-39	2,717	136	417	251	1,932
40-49	2,351	90	273	125	1,551
50-59	2,146	71	141	77	1,235
60-69	1,685	32	46	32	729
70-79	979	4	8	5	328
80 y más	523	0	1	0	80
No declarado	0	0	0	0	0
Peralta	13,407	870	1,835	2,701	7,111
5-9	1,400	42	50	832	183
10-14	1,319	127	305	719	386
15-19	1,372	179	557	332	883
20-24	1,394	124	250	200	1,015
25-29	1,117	89	144	156	828
30-39	1,717	123	219	211	1,221
40-49	1,506	91	142	140	1,050
50-59	1,471	70	129	70	843
60-69	1,109	22	36	32	471
70-79	616	3	2	8	198
80 y más	386	0	1	1	33
No declarado	0	0	0	0	0

Cuadro 13, continuación...

Región, provincia, municipio y grupos de edades	Población de 5 años y más				
	Total	Computadora de escritorio	Computadora portátil	Tableta	Teléfono inteligente (smartphone)
Sabana Yegua	19,502	1,236	2,303	3,638	12,635
5-9	1,876	69	82	1,027	386
10-14	1,955	168	311	918	797
15-19	1,905	200	477	349	1,408
20-24	1,910	176	328	245	1,512
25-29	1,692	121	228	244	1,329
30-39	3,153	231	395	438	2,537
40-49	2,377	138	259	237	1,863
50-59	1,976	99	166	112	1,467
60-69	1,417	25	46	48	863
70-79	797	9	10	17	352
80 y más	443	0	1	3	121
No declarado	1	0	0	0	0
Pueblo Viejo	10,895	489	1,370	2,172	6,363
5-9	1,177	22	44	708	222
10-14	1,191	45	245	631	382
15-19	1,072	91	391	213	722
20-24	896	79	159	123	681
25-29	840	63	114	122	673
30-39	1,717	71	207	224	1,344
40-49	1,336	63	114	95	955
50-59	1,166	33	64	33	751
60-69	845	15	20	17	426
70-79	438	5	11	5	165
80 y más	217	2	1	1	42
No declarado	0	0	0	0	0
Tábara Arriba	19,283	795	2,512	3,377	12,346
5-9	1,713	33	82	1,059	354
10-14	1,742	94	440	1,001	709
15-19	1,848	117	698	303	1,405
20-24	1,769	97	293	161	1,365
25-29	1,721	92	206	218	1,297
30-39	3,057	184	382	393	2,383
40-49	2,402	90	227	136	1,885
50-59	2,135	73	149	77	1,523
60-69	1,510	12	33	23	890
70-79	929	3	2	6	426
80 y más	457	0	0	0	109
No declarado	0	0	0	0	0
Guayabal	5,187	277	962	1,034	3,251
5-9	466	16	47	316	115
10-14	416	24	99	247	154
15-19	464	39	197	80	357
20-24	525	38	124	67	424
25-29	512	47	114	82	427
30-39	730	66	200	148	594
40-49	655	31	108	70	470
50-59	620	11	64	17	386
60-69	394	4	4	1	205
70-79	263	1	3	4	92
80 y más	142	0	2	2	27
No declarado	0	0	0	0	0

Cuadro 13, continuación...

Región, provincia, municipio y grupos de edades	Población de 5 años y más				
	Total	Computadora de escritorio	Computadora portátil	Tableta	Teléfono inteligente (smartphone)
Estebanía	7,628	622	924	1,433	5,051
5-9	660	16	23	289	145
10-14	627	50	91	289	242
15-19	645	66	158	140	493
20-24	793	91	133	141	646
25-29	672	66	111	117	555
30-39	1,205	129	160	191	964
40-49	1,052	83	108	113	778
50-59	874	75	82	92	630
60-69	575	38	42	41	365
70-79	350	8	15	19	176
80 y más	175	0	1	1	57
No declarado	0	0	0	0	0
Elías Piña	57,413	2,607	5,428	7,906	22,030
5-9	7,474	115	138	2,217	685
10-14	7,067	314	729	2,081	1,446
15-19	6,392	502	1,110	944	2,952
20-24	4,798	297	689	517	2,628
25-29	4,235	286	560	481	2,292
30-39	7,302	446	995	782	3,889
40-49	6,132	303	611	456	2,982
50-59	5,274	203	352	226	2,386
60-69	4,413	102	190	148	1,748
70-79	2,900	31	45	42	828
80 y más	1,426	8	9	12	194
No declarado	0	0	0	0	0
Comendador	25,348	1,314	2,516	3,461	10,003
5-9	3,394	45	65	940	305
10-14	3,221	148	318	824	666
15-19	2,975	223	446	401	1,386
20-24	2,361	162	309	251	1,305
25-29	2,151	166	288	250	1,200
30-39	3,453	245	503	394	1,860
40-49	2,609	150	292	220	1,331
50-59	2,070	101	174	103	962
60-69	1,643	58	97	57	671
70-79	989	13	21	15	263
80 y más	482	3	3	6	54
No declarado	0	0	0	0	0
Bánica	6,782	296	695	1,022	2,965
5-9	818	7	15	273	102
10-14	852	45	76	300	203
15-19	704	73	131	149	373
20-24	481	35	102	56	326
25-29	454	31	91	69	277
30-39	819	42	134	88	504
40-49	716	33	79	45	395
50-59	699	16	39	15	353
60-69	576	10	23	25	274
70-79	401	4	4	2	116
80 y más	262	0	1	0	42
No declarado	0	0	0	0	0

Cuadro 13, continuación...

Región, provincia, municipio y grupos de edades	Población de 5 años y más				
	Total	Computadora de escritorio	Computadora portátil	Tableta	Teléfono inteligente (smartphone)
El Llano	7,662	273	431	852	2,913
5-9	1,001	15	9	264	64
10-14	1,026	28	53	251	162
15-19	894	55	113	85	392
20-24	634	28	46	44	335
25-29	456	21	26	41	240
30-39	929	53	77	75	509
40-49	832	32	49	54	407
50-59	684	26	40	22	330
60-69	584	14	16	10	268
70-79	425	1	2	5	166
80 y más	197	0	0	1	40
No declarado	0	0	0	0	0
Hondo Valle	8,643	315	989	1,406	3,195
5-9	1,045	26	28	405	130
10-14	950	44	163	402	213
15-19	865	56	230	155	381
20-24	632	33	125	84	337
25-29	570	29	80	57	298
30-39	1,040	42	146	126	518
40-49	1,019	37	116	79	458
50-59	960	30	59	50	417
60-69	794	9	29	32	285
70-79	516	7	10	13	133
80 y más	252	2	3	3	25
No declarado	0	0	0	0	0
Pedro Santana	5,838	233	508	700	1,952
5-9	848	11	7	228	41
10-14	706	31	81	205	154
15-19	617	52	118	92	268
20-24	447	15	64	30	206
25-29	389	21	48	34	187
30-39	697	41	95	55	325
40-49	615	33	45	29	248
50-59	539	20	28	11	228
60-69	485	5	16	13	168
70-79	348	4	6	3	106
80 y más	147	0	0	0	21
No declarado	0	0	0	0	0
Juan Santiago	3,140	176	289	465	1,002
5-9	368	11	14	107	43
10-14	312	18	38	99	48
15-19	337	43	72	62	152
20-24	243	24	43	52	119
25-29	215	18	27	30	90
30-39	364	23	40	44	173
40-49	341	18	30	29	143
50-59	322	10	12	25	96
60-69	331	6	9	11	82
70-79	221	2	2	4	44
80 y más	86	3	2	2	12
No declarado	0	0	0	0	0

Cuadro 13, continuación...

Región, provincia, municipio y grupos de edades	Población de 5 años y más				
	Total	Computadora de escritorio	Computadora portátil	Tableta	Teléfono inteligente (smartphone)
San Juan	222,973	17,733	35,334	40,358	130,311
5-9	21,907	844	1,531	10,232	4,518
10-14	21,632	1,887	4,356	9,235	8,205
15-19	19,815	2,458	6,170	3,935	13,831
20-24	19,473	2,196	4,573	2,905	15,077
25-29	17,966	1,977	3,771	2,806	13,897
30-39	30,891	3,220	6,044	5,003	23,396
40-49	26,805	2,366	4,383	3,068	19,117
50-59	24,918	1,648	2,800	1,821	15,561
60-69	19,667	826	1,286	952	10,406
70-79	12,495	232	334	305	4,708
80 y más	7,404	79	86	96	1,595
No declarado	0	0	0	0	0
San Juan	130,373	12,170	24,225	26,163	81,744
5-9	12,753	585	1,110	6,069	2,976
10-14	12,336	1,256	2,817	5,460	5,243
15-19	11,583	1,613	4,016	2,656	8,600
20-24	11,733	1,484	3,059	1,977	9,461
25-29	10,948	1,304	2,561	1,882	8,806
30-39	18,818	2,185	4,213	3,525	14,908
40-49	16,110	1,713	3,134	2,282	12,151
50-59	14,481	1,191	2,023	1,294	9,671
60-69	11,114	617	980	741	6,280
70-79	6,780	171	257	211	2,756
80 y más	3,717	51	55	66	892
No declarado	0	0	0	0	0
Bohechío	9,223	430	1,064	1,636	5,228
5-9	950	23	26	539	128
10-14	948	58	139	483	301
15-19	786	78	228	140	595
20-24	739	54	152	95	590
25-29	768	67	150	120	623
30-39	1,193	73	187	139	937
40-49	1,020	43	106	62	739
50-59	1,037	19	56	30	621
60-69	915	11	17	22	443
70-79	565	2	0	3	191
80 y más	302	2	3	3	60
No declarado	0	0	0	0	0
El Cercado	16,184	557	1,564	1,815	6,974
5-9	1,622	31	53	614	156
10-14	1,663	70	230	535	423
15-19	1,497	86	292	144	811
20-24	1,291	55	200	78	859
25-29	1,043	54	149	84	666
30-39	1,937	93	234	156	1,125
40-49	1,804	61	178	82	962
50-59	1,908	58	138	76	901
60-69	1,581	32	67	31	628
70-79	1,100	14	18	13	331
80 y más	738	3	5	2	112
No declarado	0	0	0	0	0

Cuadro 13, continuación...

Región, provincia, municipio y grupos de edades	Población de 5 años y más				
	Total	Computadora de escritorio	Computadora portátil	Tableta	Teléfono inteligente (smartphone)
Juan de Herrera	11,488	728	1,473	2,189	6,891
5-9	1,106	29	55	601	261
10-14	1,077	57	179	530	421
15-19	1,014	120	294	215	739
20-24	1,067	112	247	204	847
25-29	956	101	197	180	755
30-39	1,636	151	243	251	1,241
40-49	1,477	100	167	124	1,056
50-59	1,316	35	67	49	818
60-69	933	18	18	21	500
70-79	557	3	4	10	185
80 y más	349	2	2	4	68
No declarado	0	0	0	0	0
Las Matas de Farfán	44,090	3,313	5,899	7,128	24,399
5-9	4,271	145	234	1,901	841
10-14	4,424	383	825	1,831	1,556
15-19	3,911	470	1,071	674	2,552
20-24	3,682	416	737	484	2,717
25-29	3,363	396	622	465	2,485
30-39	5,904	620	1,011	803	4,331
40-49	5,130	384	688	446	3,493
50-59	4,806	311	458	326	2,895
60-69	4,008	132	184	119	2,099
70-79	2,805	37	49	61	1,036
80 y más	1,786	19	20	18	394
No declarado	0	0	0	0	0
Vallejuelo	11,615	535	1,109	1,427	5,075
5-9	1,205	31	53	508	156
10-14	1,184	63	166	396	261
15-19	1,024	91	269	106	534
20-24	961	75	178	67	603
25-29	888	55	92	75	562
30-39	1,403	98	156	129	854
40-49	1,264	65	110	72	716
50-59	1,370	34	58	46	655
60-69	1,116	16	20	18	456
70-79	688	5	6	7	209
80 y más	512	2	1	3	69
No declarado	0	0	0	0	0
Región Yuma	761,016	86,004	144,947	182,858	557,198
5-9	72,904	3,794	6,079	38,107	21,905
10-14	70,931	7,651	16,387	36,048	35,097
15-19	67,602	10,059	22,420	17,145	53,438
20-24	74,132	10,519	17,886	14,002	64,012
25-29	77,105	10,696	17,075	16,038	66,775
30-39	135,922	19,392	29,925	30,020	118,055
40-49	102,958	12,862	19,821	17,721	88,059
50-59	75,145	7,055	9,934	8,608	60,284
60-69	47,313	2,961	4,089	3,622	32,953
70-79	23,999	781	1,047	1,175	12,722
80 y más	13,001	234	284	372	3,898
No declarado	4	0	0	0	0

Cuadro 13, continuación...

Región, provincia, municipio y grupos de edades	Población de 5 años y más				
	Total	Computadora de escritorio	Computadora portátil	Tableta	Teléfono inteligente (smartphone)
El Seibo	90,525	6,028	11,854	18,258	54,123
5-9	8,807	246	428	5,107	1,725
10-14	8,748	660	1,775	4,851	3,254
15-19	8,098	879	2,415	1,802	5,632
20-24	8,288	823	1,618	1,157	6,438
25-29	7,770	729	1,251	1,255	6,024
30-39	13,711	1,172	1,966	2,043	10,357
40-49	10,917	665	1,188	1,046	7,929
50-59	9,692	485	721	565	6,413
60-69	7,371	260	358	280	3,956
70-79	4,412	82	103	107	1,785
80 y más	2,708	27	31	45	610
No declarado	3	0	0	0	0
El Seibo	66,561	4,644	8,930	13,292	38,025
5-9	6,416	188	331	3,646	1,204
10-14	6,345	517	1,358	3,469	2,269
15-19	5,991	715	1,807	1,404	4,010
20-24	5,882	604	1,199	835	4,416
25-29	5,575	530	922	903	4,170
30-39	9,987	897	1,492	1,509	7,267
40-49	8,038	524	907	795	5,670
50-59	7,226	376	536	416	4,520
60-69	5,618	213	276	213	2,836
70-79	3,333	63	80	78	1,231
80 y más	2,147	17	22	24	432
No declarado	3	0	0	0	0
Miches	23,964	1,384	2,924	4,966	16,098
5-9	2,391	58	97	1,461	521
10-14	2,403	143	417	1,382	985
15-19	2,107	164	608	398	1,622
20-24	2,406	219	419	322	2,022
25-29	2,195	199	329	352	1,854
30-39	3,724	275	474	534	3,090
40-49	2,879	141	281	251	2,259
50-59	2,466	109	185	149	1,893
60-69	1,753	47	82	67	1,120
70-79	1,079	19	23	29	554
80 y más	561	10	9	21	178
No declarado	0	0	0	0	0
La Altagracia	407,385	51,315	83,615	104,804	308,584
5-9	38,615	2,296	3,584	20,367	13,047
10-14	36,908	4,480	9,299	19,148	20,110
15-19	34,627	5,780	12,372	9,526	28,422
20-24	39,954	6,151	9,714	8,248	34,783
25-29	44,198	6,513	10,006	9,917	38,525
30-39	80,681	12,452	18,812	19,217	70,818
40-49	57,589	7,952	11,903	11,089	49,956
50-59	37,384	3,812	5,376	4,820	30,408
60-69	21,302	1,425	1,945	1,786	15,068
70-79	10,563	350	482	529	5,693
80 y más	5,563	104	122	157	1,754
No declarado	1	0	0	0	0

Cuadro 13, continuación...

Región, provincia, municipio y grupos de edades	Población de 5 años y más				
	Total	Computadora de escritorio	Computadora portátil	Tableta	Teléfono inteligente (smartphone)
Higüey	378,960	49,556	79,922	99,542	291,347
5-9	35,987	2,214	3,439	19,020	12,451
10-14	34,464	4,346	8,829	18,103	19,055
15-19	32,236	5,547	11,728	9,042	26,750
20-24	37,389	5,910	9,241	7,836	32,823
25-29	41,434	6,307	9,587	9,440	36,471
30-39	75,865	12,074	18,097	18,449	67,310
40-49	53,836	7,729	11,468	10,699	47,349
50-59	34,292	3,671	5,136	4,631	28,402
60-69	19,208	1,336	1,827	1,679	13,929
70-79	9,362	321	449	492	5,206
80 y más	4,886	101	121	151	1,601
No declarado	1	0	0	0	0
San Rafael del Yuma	28,425	1,759	3,693	5,262	17,237
5-9	2,628	82	145	1,347	596
10-14	2,444	134	470	1,045	1,055
15-19	2,391	233	644	484	1,672
20-24	2,565	241	473	412	1,960
25-29	2,764	206	419	477	2,054
30-39	4,816	378	715	768	3,508
40-49	3,753	223	435	390	2,607
50-59	3,092	141	240	189	2,006
60-69	2,094	89	118	107	1,139
70-79	1,201	29	33	37	487
80 y más	677	3	1	6	153
No declarado	0	0	0	0	0
La Romana	263,106	28,661	49,478	59,796	194,491
5-9	25,482	1,252	2,067	12,633	7,133
10-14	25,275	2,511	5,313	12,049	11,733
15-19	24,877	3,400	7,633	5,817	19,384
20-24	25,890	3,545	6,554	4,597	22,791
25-29	25,137	3,454	5,818	4,866	22,226
30-39	41,530	5,768	9,147	8,760	36,880
40-49	34,452	4,245	6,730	5,586	30,174
50-59	28,069	2,758	3,837	3,223	23,463
60-69	18,640	1,276	1,786	1,556	13,929
70-79	9,024	349	462	539	5,244
80 y más	4,730	103	131	170	1,534
No declarado	0	0	0	0	0
La Romana	141,478	21,103	34,203	36,296	112,361
5-9	12,231	882	1,446	6,708	4,325
10-14	12,539	1,794	3,401	6,391	6,937
15-19	12,466	2,320	4,703	3,433	10,420
20-24	13,443	2,516	4,350	2,945	12,346
25-29	13,157	2,461	3,979	3,052	12,089
30-39	22,478	4,199	6,458	5,684	20,818
40-49	19,375	3,274	4,928	3,905	17,735
50-59	16,157	2,192	3,001	2,383	14,187
60-69	10,960	1,056	1,428	1,210	8,807
70-79	5,599	318	395	438	3,587
80 y más	3,073	91	114	147	1,110
No declarado	0	0	0	0	0

Cuadro 13, continuación...

Región, provincia, municipio y grupos de edades	Población de 5 años y más				
	Total	Computadora de escritorio	Computadora portátil	Tableta	Teléfono inteligente (smartphone)
Guaymate	15,401	913	1,794	2,870	8,095
5-9	1,810	45	67	844	232
10-14	1,557	76	229	725	413
15-19	1,572	139	413	288	906
20-24	1,591	136	275	204	1,113
25-29	1,549	109	192	185	1,073
30-39	2,487	187	282	342	1,720
40-49	1,720	104	174	140	1,108
50-59	1,387	70	106	78	857
60-69	929	43	47	43	435
70-79	498	2	3	14	172
80 y más	301	2	6	7	66
No declarado	0	0	0	0	0
Villa Hermosa	106,227	6,645	13,481	20,630	74,035
5-9	11,441	325	554	5,081	2,576
10-14	11,179	641	1,683	4,933	4,383
15-19	10,839	941	2,517	2,096	8,058
20-24	10,856	893	1,929	1,448	9,332
25-29	10,431	884	1,647	1,629	9,064
30-39	16,565	1,382	2,407	2,734	14,342
40-49	13,357	867	1,628	1,541	11,331
50-59	10,525	496	730	762	8,419
60-69	6,751	177	311	303	4,687
70-79	2,927	29	64	87	1,485
80 y más	1,356	10	11	16	358
No declarado	0	0	0	0	0
Región Higuamo	587,837	51,033	101,153	129,661	404,302
5-9	58,086	2,162	3,638	33,280	13,713
10-14	57,009	4,921	12,307	30,093	23,683
15-19	54,520	6,561	17,906	11,841	41,411
20-24	56,176	6,850	13,800	9,222	48,066
25-29	52,894	6,253	11,581	9,729	45,360
30-39	89,464	10,357	18,835	17,065	76,462
40-49	71,640	6,658	11,931	9,460	59,725
50-59	64,667	4,395	7,052	5,214	50,259
60-69	44,926	2,155	3,135	2,670	29,844
70-79	24,750	580	784	857	12,117
80 y más	13,699	141	184	230	3,662
No declarado	6	0	0	0	0
San Pedro de Macorís	308,928	30,442	56,581	69,835	223,208
5-9	29,766	1,249	2,042	16,589	7,724
10-14	29,567	2,772	5,932	15,006	13,173
15-19	28,368	3,639	8,817	6,339	21,950
20-24	30,091	3,954	7,898	5,235	26,284
25-29	28,238	3,595	6,664	5,446	24,839
30-39	47,574	6,280	10,906	9,749	41,777
40-49	38,330	4,193	7,173	5,706	33,191
50-59	35,283	2,867	4,485	3,311	28,946
60-69	23,502	1,426	2,021	1,759	16,844
70-79	11,833	386	529	543	6,497
80 y más	6,373	81	114	152	1,983
No declarado	3	0	0	0	0

Cuadro 13, continuación...

Región, provincia, municipio y grupos de edades	Población de 5 años y más				
	Total	Computadora de escritorio	Computadora portátil	Tableta	Teléfono inteligente (smartphone)
San Pedro de Macorís	200,173	23,688	41,077	46,875	152,705
5-9	18,496	992	1,556	10,302	5,718
10-14	18,715	2,104	3,991	9,349	9,405
15-19	18,138	2,795	5,925	4,411	14,775
20-24	18,949	3,017	5,728	3,671	17,188
25-29	18,182	2,798	4,908	3,803	16,519
30-39	30,813	4,862	8,081	6,928	27,865
40-49	25,200	3,310	5,348	4,087	22,539
50-59	23,974	2,294	3,480	2,456	20,485
60-69	15,962	1,140	1,594	1,347	12,207
70-79	7,607	316	395	408	4,559
80 y más	4,134	60	71	113	1,445
No declarado	3	0	0	0	0
Los Llanos	23,674	975	2,767	4,907	13,779
5-9	2,465	44	96	1,459	416
10-14	2,330	98	359	1,263	706
15-19	2,182	133	633	421	1,418
20-24	2,254	137	339	328	1,729
25-29	2,113	110	291	336	1,634
30-39	3,601	212	470	558	2,757
40-49	2,647	114	313	301	1,960
50-59	2,471	73	178	145	1,641
60-69	1,870	36	57	53	946
70-79	1,138	10	26	31	434
80 y más	603	8	5	12	138
No declarado	0	0	0	0	0
Ramón Santana	10,106	320	948	1,763	5,507
5-9	1,094	11	33	524	156
10-14	1,052	24	139	507	301
15-19	960	42	227	155	598
20-24	964	44	121	99	685
25-29	991	39	107	116	697
30-39	1,502	72	152	182	1,065
40-49	1,240	46	96	108	853
50-59	1,052	25	38	39	664
60-69	624	16	23	23	289
70-79	404	1	10	9	171
80 y más	223	0	2	1	28
No declarado	0	0	0	0	0
Consuelo	36,844	2,868	6,436	8,009	25,133
5-9	3,691	98	194	2,069	698
10-14	3,597	309	808	1,890	1,328
15-19	3,455	346	1,099	682	2,533
20-24	4,002	428	988	612	3,387
25-29	3,461	349	723	580	2,934
30-39	5,645	602	1,217	1,016	4,851
40-49	4,477	386	814	621	3,765
50-59	3,879	229	404	339	3,041
60-69	2,502	102	148	161	1,709
70-79	1,364	16	33	34	683
80 y más	771	3	8	5	204
No declarado	0	0	0	0	0

Cuadro 13, continuación...

Región, provincia, municipio y grupos de edades	Población de 5 años y más				
	Total	Computadora de escritorio	Computadora portátil	Tableta	Teléfono inteligente (smartphone)
Quisqueya	20,810	1,272	2,753	4,317	14,154
5-9	2,183	55	78	1,286	459
10-14	2,133	103	322	1,110	793
15-19	2,036	132	461	350	1,448
20-24	2,039	187	388	250	1,737
25-29	1,893	163	354	322	1,654
30-39	3,206	300	565	538	2,813
40-49	2,490	153	304	223	2,120
50-59	2,176	117	174	131	1,741
60-69	1,459	52	87	77	930
70-79	789	7	9	23	359
80 y más	406	3	11	7	100
No declarado	0	0	0	0	0
Guayacanes	17,321	1,319	2,600	3,964	11,930
5-9	1,837	49	85	949	277
10-14	1,740	134	313	887	640
15-19	1,597	191	472	320	1,178
20-24	1,883	141	334	275	1,558
25-29	1,598	136	281	289	1,401
30-39	2,807	232	421	527	2,426
40-49	2,276	184	298	366	1,954
50-59	1,731	129	211	201	1,374
60-69	1,085	80	112	98	763
70-79	531	36	56	38	291
80 y más	236	7	17	14	68
No declarado	0	0	0	0	0
Monte Plata	187,132	12,590	29,428	40,339	119,263
5-9	19,432	496	983	11,586	3,851
10-14	18,835	1,365	4,460	10,593	6,770
15-19	18,159	1,947	6,615	3,757	13,332
20-24	18,020	1,862	3,969	2,656	15,029
25-29	16,557	1,709	3,201	2,805	13,749
30-39	27,553	2,382	4,919	4,663	22,666
40-49	21,830	1,428	2,915	2,349	17,248
50-59	19,175	846	1,550	1,132	13,698
60-69	14,079	405	633	554	8,329
70-79	8,641	114	149	196	3,570
80 y más	4,848	36	34	48	1,021
No declarado	3	0	0	0	0
Monte Plata	48,386	3,260	7,569	10,123	32,258
5-9	4,927	96	259	2,783	1,132
10-14	4,727	354	1,134	2,536	1,905
15-19	4,528	512	1,447	967	3,468
20-24	4,528	480	1,037	661	3,838
25-29	4,267	437	792	750	3,515
30-39	7,508	599	1,363	1,266	6,239
40-49	5,750	367	812	630	4,727
50-59	5,045	250	472	309	3,778
60-69	3,657	115	181	142	2,322
70-79	2,198	36	63	68	1,023
80 y más	1,251	14	9	11	311
No declarado	0	0	0	0	0

Cuadro 13, continuación...

Región, provincia, municipio y grupos de edades	Población de 5 años y más				
	Total	Computadora de escritorio	Computadora portátil	Tableta	Teléfono inteligente (smartphone)
Bayaguana	32,360	2,563	4,953	6,603	20,611
5-9	2,986	106	179	1,677	592
10-14	2,882	268	646	1,557	1,048
15-19	2,937	361	952	633	2,120
20-24	2,972	351	683	470	2,451
25-29	2,912	379	642	543	2,420
30-39	4,836	516	882	845	3,901
40-49	3,837	295	515	460	3,020
50-59	3,643	178	293	267	2,583
60-69	2,746	88	136	107	1,583
70-79	1,644	17	21	36	691
80 y más	962	4	4	8	202
No declarado	3	0	0	0	0
Sabana Grande de Boyá	31,733	2,041	5,366	7,083	19,848
5-9	3,396	74	159	2,126	638
10-14	3,417	216	873	1,968	1,215
15-19	3,244	332	1,502	672	2,414
20-24	3,088	312	718	459	2,536
25-29	2,723	274	530	431	2,201
30-39	4,419	367	760	742	3,582
40-49	3,511	228	438	350	2,689
50-59	3,158	130	254	183	2,284
60-69	2,400	75	102	111	1,451
70-79	1,470	26	22	30	643
80 y más	907	7	8	11	195
No declarado	0	0	0	0	0
Yamasá	57,933	3,943	9,061	13,379	36,018
5-9	6,501	194	324	3,937	1,267
10-14	6,190	439	1,418	3,591	2,119
15-19	5,918	619	2,051	1,242	4,195
20-24	5,930	606	1,204	891	4,911
25-29	5,223	507	990	880	4,416
30-39	8,509	751	1,524	1,533	7,005
40-49	6,634	442	903	768	5,125
50-59	5,490	240	431	314	3,753
60-69	3,919	107	172	160	2,170
70-79	2,396	29	33	48	839
80 y más	1,223	9	11	15	218
No declarado	0	0	0	0	0
Peralvillo	16,720	783	2,479	3,151	10,528
5-9	1,622	26	62	1,063	222
10-14	1,619	88	389	941	483
15-19	1,532	123	663	243	1,135
20-24	1,502	113	327	175	1,293
25-29	1,432	112	247	201	1,197
30-39	2,281	149	390	277	1,939
40-49	2,098	96	247	141	1,687
50-59	1,839	48	100	59	1,300
60-69	1,357	20	42	34	803
70-79	933	6	10	14	374
80 y más	505	2	2	3	95
No declarado	0	0	0	0	0

Cuadro 13, continuación...

Región, provincia, municipio y grupos de edades	Población de 5 años y más				
	Total	Computadora de escritorio	Computadora portátil	Tableta	Teléfono inteligente (smartphone)
Hato Mayor	91,777	8,001	15,144	19,487	61,831
5-9	8,888	417	613	5,105	2,138
10-14	8,607	784	1,915	4,494	3,740
15-19	7,993	975	2,474	1,745	6,129
20-24	8,065	1,034	1,933	1,331	6,753
25-29	8,099	949	1,716	1,478	6,772
30-39	14,337	1,695	3,010	2,653	12,019
40-49	11,480	1,037	1,843	1,405	9,286
50-59	10,209	682	1,017	771	7,615
60-69	7,345	324	481	357	4,671
70-79	4,276	80	106	118	2,050
80 y más	2,478	24	36	30	658
No declarado	0	0	0	0	0
Hato Mayor	64,725	6,258	11,605	13,952	43,931
5-9	6,128	352	493	3,490	1,576
10-14	6,025	628	1,484	3,150	2,731
15-19	5,826	764	1,908	1,278	4,437
20-24	5,822	768	1,441	1,008	4,893
25-29	5,699	711	1,289	1,029	4,769
30-39	10,276	1,290	2,271	1,934	8,694
40-49	8,192	828	1,449	1,061	6,604
50-59	7,126	573	806	607	5,302
60-69	5,018	261	357	274	3,147
70-79	2,868	64	81	100	1,350
80 y más	1,745	19	26	21	428
No declarado	0	0	0	0	0
Sabana de la Mar	17,982	1,100	2,228	3,768	12,356
5-9	1,823	30	62	1,025	431
10-14	1,819	96	291	943	767
15-19	1,472	135	375	329	1,194
20-24	1,415	160	284	221	1,194
25-29	1,553	151	254	307	1,326
30-39	2,571	244	433	491	2,207
40-49	2,164	134	261	240	1,798
50-59	2,071	81	141	118	1,608
60-69	1,597	48	94	68	1,102
70-79	966	16	23	17	541
80 y más	531	5	10	9	188
No declarado	0	0	0	0	0
El Valle	9,070	643	1,311	1,767	5,544
5-9	937	35	58	590	131
10-14	763	60	140	401	242
15-19	695	76	191	138	498
20-24	828	106	208	102	666
25-29	847	87	173	142	677
30-39	1,490	161	306	228	1,118
40-49	1,124	75	133	104	884
50-59	1,012	28	70	46	705
60-69	730	15	30	15	422
70-79	442	0	2	1	159
80 y más	202	0	0	0	42
No declarado	0	0	0	0	0



Gráfico 6. REPÚBLICA DOMINICANA: Porcentaje de la población de 5 años y más, que ha utilizado teléfono inteligente (smartphone) en los 3 meses anteriores al censo, según provincia, 2022

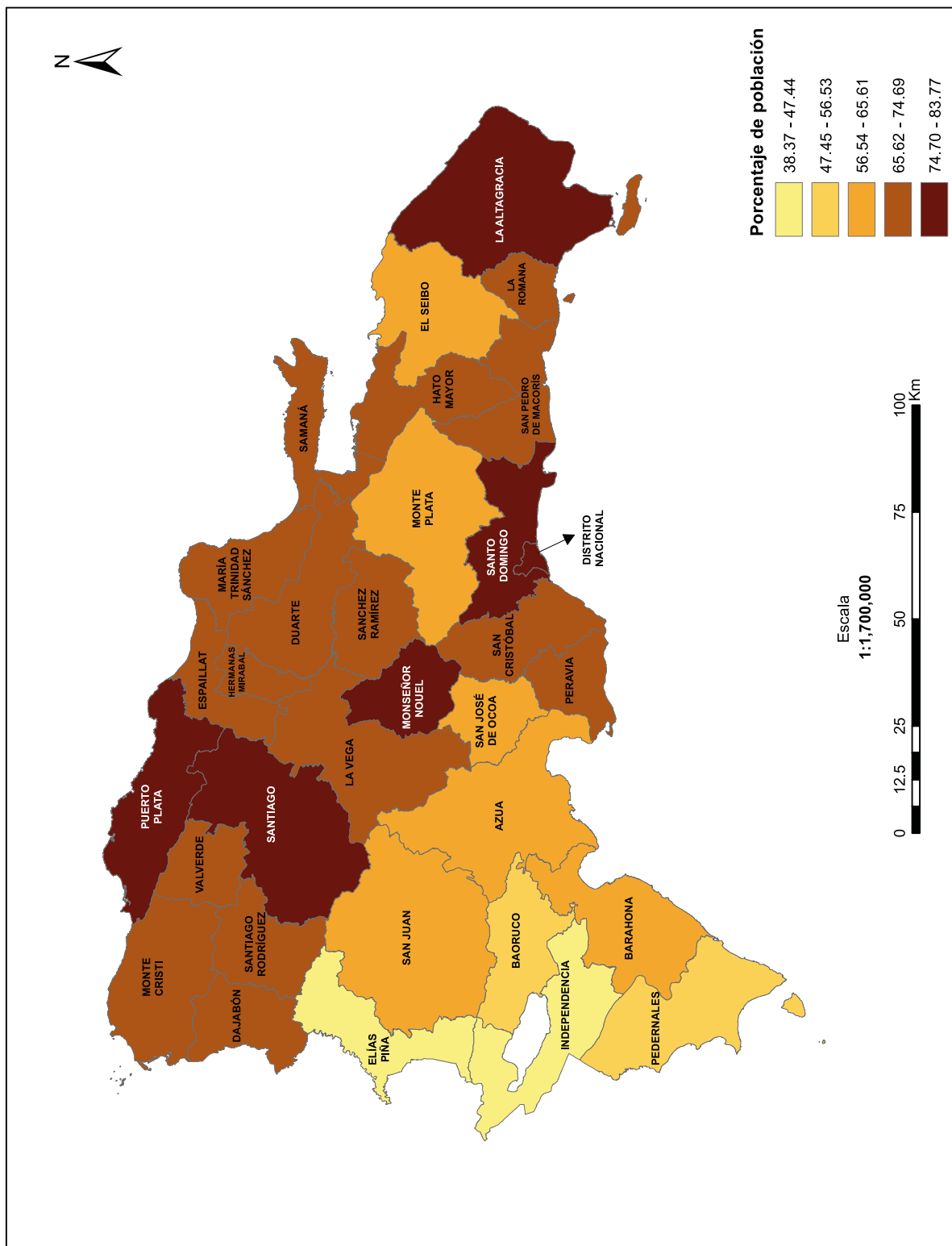



ANEXOS



Anexo I: Boleta censal



SECCIÓN II: CARACTERÍSTICAS DE LA VIVIENDA

6. ¿Tiene esta vivienda una cocina o cuarto para cocinar que esté dentro o fuera de la vivienda?

Sí, dentro de la vivienda 1
 Sí, fuera de la vivienda 2
 No tiene 3

7. Sin contar pasillos, baños, cocina ni garaje, ¿Cuántos cuartos en total tiene esta vivienda?

Número total de cuartos

SECCIÓN III: IDENTIFICACIÓN DEL HOGAR

LÉALE A LA PERSONA EMPADRONADA: "Un hogar es un grupo de personas, sean familiares o no, que viven juntas bajo un mismo techo y comparten gastos en alimentación y otros servicios, como pago de electricidad, agua, teléfono, entre otros. Pero también, un hogar puede estar formado por una persona que vive sola".

8. Entonces, ¿Cuántos hogares hay en esta vivienda?

1 → Si es un (1) solo hogar pase a pregunta 9

2 3 4 5 6 o más

UTILICE UNA BOLETA PARA CADA HOGAR Y PROCEDA DE LA SIGUIENTE MANERA:

A) PARA EL PRIMER HOGAR, LLENE LA BOLETA COMPLETA
 B) PARA EL RESTO DE LOS HOGARES, UTILICE UNA BOLETA ADICIONAL, LLENE LA SECCIÓN I (UBICACIÓN GEOGRÁFICA) DEJE EN BLANCO LAS SECCIONES II Y III, Y PROCEDA A LLENAR LAS SECCIONES IV, V Y VI.

SECCIÓN IV: CARACTERÍSTICAS DEL HOGAR

9. ¿De dónde proviene principalmente el agua que se usa en este hogar para beber?

Del acueducto, dentro de la vivienda 1
 Del acueducto, en el patio de la vivienda 2
 Del acueducto, de una llave pública 3
 De una llave de otra vivienda 4
 De un manantial, río o arroyo 5
 De un pozo tubular 6
 De un pozo cavado 7
 De lluvia 8
 De camión tanque 9
 De botellones 10
 De camioncito procesada 11
 Otro 12

10. ¿De dónde proviene principalmente el agua que usan en el hogar para lavar, fregar, bañarse, etc.?

Del acueducto, dentro de la vivienda 1
 Del acueducto, en el patio de la vivienda 2
 Del acueducto, de una llave pública 3
 De una llave de otra vivienda 4
 De un tubo de la calle 5
 De un manantial, río o arroyo 6
 De un pozo tubular 7
 De un pozo cavado 8
 De lluvia 9
 De camión tanque 10
 Otro 11

11. ¿Qué tipo de servicio sanitario tiene este hogar.?

Inodoro 1
 Letrina 2
 No tiene servicio sanitario 3 → Pase a pregunta 14

12. ¿Este servicio sanitario lo usan solamente las personas de este hogar o es compartido con personas de otros hogares?

Lo usan solamente las personas del hogar 1
 Lo comparten con otros hogares 2

13. El servicio sanitario que tiene este hogar, ¿Está conectado a...

Red pública o alcantarillado? 1
 Pozo séptico? 2
 Desagües naturales? 3
 Otro? 4

14. ¿Cómo eliminan la basura en este hogar?

La recoge el ayuntamiento 1
 La recoge una empresa privada 2
 La queman 3
 La tiran en el patio o solar 4
 La tiran en un vertedero 5
 La tiran en un río o cañada 6
 Otro 7

15. ¿Cuáles de los siguientes artículos o servicios tienen en el hogar...

LÉALE CADA ALTERNATIVA Y MARQUE "SI" O "NO" SEGÚN CORRESPONDA

	Si	No
a. Estufa?	<input type="checkbox"/> 1	<input type="checkbox"/> 2
b. Nevera?	<input type="checkbox"/> 1	<input type="checkbox"/> 2
c. Lavadora de ropa?	<input type="checkbox"/> 1	<input type="checkbox"/> 2
d. Televisor?	<input type="checkbox"/> 1	<input type="checkbox"/> 2
e. Radio o equipo de música?	<input type="checkbox"/> 1	<input type="checkbox"/> 2
f. Cisterna?	<input type="checkbox"/> 1	<input type="checkbox"/> 2
g. Tinaco?	<input type="checkbox"/> 1	<input type="checkbox"/> 2
h. Computadora de escritorio?	<input type="checkbox"/> 1	<input type="checkbox"/> 2
i. Computadora portátil o laptop?	<input type="checkbox"/> 1	<input type="checkbox"/> 2
j. Tableta?	<input type="checkbox"/> 1	<input type="checkbox"/> 2
k. Celular?	<input type="checkbox"/> 1	<input type="checkbox"/> 2
l. Teléfono residencial o fijo?	<input type="checkbox"/> 1	<input type="checkbox"/> 2
m. Internet?	<input type="checkbox"/> 1	<input type="checkbox"/> 2
n. Inversor?	<input type="checkbox"/> 1	<input type="checkbox"/> 2
o. Planta eléctrica?	<input type="checkbox"/> 1	<input type="checkbox"/> 2
p. Aire acondicionado?	<input type="checkbox"/> 1	<input type="checkbox"/> 2
q. Motor o pasola?	<input type="checkbox"/> 1	<input type="checkbox"/> 2
r. Automóvil de uso privado?	<input type="checkbox"/> 1	<input type="checkbox"/> 2

16. ¿Esta vivienda o la parte de ella que ocupa este hogar es...

LÉALE CADA UNA DE LAS ALTERNATIVAS Y MARQUE LA RESPUESTA QUE CORRESPONDA

Propia, ya pagada totalmente? 1
 Propia, todavía pagándola? 2
 Alquilada? 3
 Cedida o prestada? 4
 Otro? 5

17. ¿Cuántos dormitorios o aposentos tiene este hogar?

Número total de dormitorios

SECCIÓN IV: CARACTERÍSTICAS DEL HOGAR

18. ¿Cuál es el principal combustible que se utiliza en este hogar para cocinar?

Gas propano	<input type="checkbox"/> 1	Electricidad	<input type="checkbox"/> 4
Carbón	<input type="checkbox"/> 2	Otro	<input type="checkbox"/> 5
Leña	<input type="checkbox"/> 3	No cocina	<input type="checkbox"/> 6

21. ¿Vive alguien en este hogar que tenga animales para el consumo o para la venta? *No incluye animales utilizados en el hogar para transporte o para carga.*

Sí 1
No 2

19. ¿Cuál es el principal tipo de alumbrado que se utiliza en este hogar?

Energía eléctrica del tendido público	<input type="checkbox"/> 1
Lámpara de gas propano	<input type="checkbox"/> 2
Lámpara de gas kerosene	<input type="checkbox"/> 3
Energía eléctrica de planta propia	<input type="checkbox"/> 4
Paneles solares	<input type="checkbox"/> 5
Otro	<input type="checkbox"/> 6

EMIGRACIÓN INTERNACIONAL

22. Durante los últimos cinco años, esto es desde noviembre de 2017 a noviembre de 2022, ¿Alguna persona que residía en este hogar se fue a vivir a otro país?

Sí 1
No 2 → Pase a pregunta 24

PRODUCCIÓN AGROPECUARIA

20. ¿Vive alguien en este hogar que tenga tierra sembrada o que haya cosechado durante los últimos 12 meses?

Sí 1
No 2

23. Durante los últimos cinco años, esto es desde noviembre de 2017 a noviembre de 2022, ¿Cuántos hombres y cuántas mujeres se fueron a vivir a otro país?

CUANDO EN EL HOGAR SE HAYAN IDO A VIVIR A OTRO PAÍS PERSONAS DE UN SOLO SEXO COLOQUE "00" EN LA CASILLA DEL OTRO SEXO.

Hombres	<input type="text"/>	<input type="text"/>
Mujeres	<input type="text"/>	<input type="text"/>

MORTALIDAD

24. Incluyendo recién nacidos y adultos mayores, ¿Alguna persona que pertenecía a este hogar falleció en 2020, 2021 y 2022?

Sí 1 No 2 → Pase a pregunta 25

N°	Por favor dígame los nombres de las personas fallecidas en este hogar en 2020, 2021 y 2022.	24A. ¿Cuál era el sexo de (NOMBRE)?		24B. ¿En qué fecha murió (NOMBRE)?			24C. ¿Qué edad tenía (NOMBRE) al morir? (SI TENÍA MENOS DE 1 AÑO ANOTE "000")	24D. ¿Falleció (NOMBRE) por COVID-19?	
		1. Hombre	2. Mujer	Día	Mes	Año		1. Sí	2. No
1		<input type="checkbox"/>	<input type="checkbox"/>	<input type="text"/>	<input type="text"/>	<input type="text"/>	<input type="text"/>	<input type="checkbox"/>	<input type="checkbox"/>
2		<input type="checkbox"/>	<input type="checkbox"/>	<input type="text"/>	<input type="text"/>	<input type="text"/>	<input type="text"/>	<input type="checkbox"/>	<input type="checkbox"/>
3		<input type="checkbox"/>	<input type="checkbox"/>	<input type="text"/>	<input type="text"/>	<input type="text"/>	<input type="text"/>	<input type="checkbox"/>	<input type="checkbox"/>
4		<input type="checkbox"/>	<input type="checkbox"/>	<input type="text"/>	<input type="text"/>	<input type="text"/>	<input type="text"/>	<input type="checkbox"/>	<input type="checkbox"/>

SECCIÓN V: LISTA DE LAS PERSONAS QUE CONFORMAN EL HOGAR

VIVENDAS PARTICULARES: HAGA TODAS LAS PREGUNTAS.
VIVENDAS COLECTIVAS: SOLO HAGA LAS PREGUNTAS 25, 26 Y 27 Y PASE A LA SECCIÓN VI

N° de orden	25. Por favor dígame los nombres de todas las personas que viven habitualmente en este hogar, empezando por la jefa o el jefe del hogar.	25A. ¿Está (NOMBRE) presente?		26. ¿Es (NOMBRE) hombre o mujer?		27. ¿Cuántos años cumplidos tiene (NOMBRE)?	28. ¿Cuál es la relación de parentesco de (NOMBRE) con la jefa o el jefe del hogar?	PARA PERSONAS MENORES DE 15 AÑOS (VERIFIQUE PREGUNTA 27)			
		Sí	No	1. Hombre	2. Mujer			29. ¿Vive el padre de (NOMBRE) en este hogar?	30. ¿Vive la madre de (NOMBRE) en este hogar?	Sí	No
	RECUERDE: UN RESIDENTE HABITUAL ES UNA PERSONA QUE TIENE 6 MESES O MÁS RESIDIENDO EN LA VIVIENDA. TAMBIÉN, AQUELLAS QUE AÚN CON MENOS DE 6 MESES RESIDIENDO EN LA VIVIENDA TIENEN LA INTENCIÓN DE QUEDARSE.	PERSONA PRESENTE EN EL HOGAR AL MOMENTO DE LA ENTREVISTA		EMPADRONADOR (A) MARQUE LA CASILLA CORRESPONDIENTE.		EMPADRONADOR(A) SI LA PERSONA ES MENOR DE 1 AÑO ANOTE "000".	Jefa o jefe del hogar 01 Esposa o esposo, compañera o compañero 02 Hija o hijo 03 Hija de crianza o hijo de crianza 04 Madre o padre 05 Nieta o nieto 06 Suegra o suegro 07 Abuela o abuelo 08 Hermana o hermano 09 Nuera o yerno 10 Otro pariente 11 No pariente 12 Empleada doméstica o empleado doméstico 13				
1		<input type="checkbox"/>	<input type="checkbox"/>	<input type="checkbox"/>	<input type="checkbox"/>	<input type="checkbox"/> <input type="checkbox"/> <input type="checkbox"/>	0 1	<input type="checkbox"/>	<input type="checkbox"/>	<input type="checkbox"/>	<input type="checkbox"/>
2		<input type="checkbox"/>	<input type="checkbox"/>	<input type="checkbox"/>	<input type="checkbox"/>	<input type="checkbox"/> <input type="checkbox"/> <input type="checkbox"/>		<input type="checkbox"/>	<input type="checkbox"/>	<input type="checkbox"/>	<input type="checkbox"/>
3		<input type="checkbox"/>	<input type="checkbox"/>	<input type="checkbox"/>	<input type="checkbox"/>	<input type="checkbox"/> <input type="checkbox"/> <input type="checkbox"/>		<input type="checkbox"/>	<input type="checkbox"/>	<input type="checkbox"/>	<input type="checkbox"/>
4		<input type="checkbox"/>	<input type="checkbox"/>	<input type="checkbox"/>	<input type="checkbox"/>	<input type="checkbox"/> <input type="checkbox"/> <input type="checkbox"/>		<input type="checkbox"/>	<input type="checkbox"/>	<input type="checkbox"/>	<input type="checkbox"/>
5		<input type="checkbox"/>	<input type="checkbox"/>	<input type="checkbox"/>	<input type="checkbox"/>	<input type="checkbox"/> <input type="checkbox"/> <input type="checkbox"/>		<input type="checkbox"/>	<input type="checkbox"/>	<input type="checkbox"/>	<input type="checkbox"/>
6		<input type="checkbox"/>	<input type="checkbox"/>	<input type="checkbox"/>	<input type="checkbox"/>	<input type="checkbox"/> <input type="checkbox"/> <input type="checkbox"/>		<input type="checkbox"/>	<input type="checkbox"/>	<input type="checkbox"/>	<input type="checkbox"/>
7		<input type="checkbox"/>	<input type="checkbox"/>	<input type="checkbox"/>	<input type="checkbox"/>	<input type="checkbox"/> <input type="checkbox"/> <input type="checkbox"/>		<input type="checkbox"/>	<input type="checkbox"/>	<input type="checkbox"/>	<input type="checkbox"/>
8		<input type="checkbox"/>	<input type="checkbox"/>	<input type="checkbox"/>	<input type="checkbox"/>	<input type="checkbox"/> <input type="checkbox"/> <input type="checkbox"/>		<input type="checkbox"/>	<input type="checkbox"/>	<input type="checkbox"/>	<input type="checkbox"/>
9		<input type="checkbox"/>	<input type="checkbox"/>	<input type="checkbox"/>	<input type="checkbox"/>	<input type="checkbox"/> <input type="checkbox"/> <input type="checkbox"/>		<input type="checkbox"/>	<input type="checkbox"/>	<input type="checkbox"/>	<input type="checkbox"/>
10		<input type="checkbox"/>	<input type="checkbox"/>	<input type="checkbox"/>	<input type="checkbox"/>	<input type="checkbox"/> <input type="checkbox"/> <input type="checkbox"/>		<input type="checkbox"/>	<input type="checkbox"/>	<input type="checkbox"/>	<input type="checkbox"/>
11		<input type="checkbox"/>	<input type="checkbox"/>	<input type="checkbox"/>	<input type="checkbox"/>	<input type="checkbox"/> <input type="checkbox"/> <input type="checkbox"/>		<input type="checkbox"/>	<input type="checkbox"/>	<input type="checkbox"/>	<input type="checkbox"/>
12		<input type="checkbox"/>	<input type="checkbox"/>	<input type="checkbox"/>	<input type="checkbox"/>	<input type="checkbox"/> <input type="checkbox"/> <input type="checkbox"/>		<input type="checkbox"/>	<input type="checkbox"/>	<input type="checkbox"/>	<input type="checkbox"/>
13		<input type="checkbox"/>	<input type="checkbox"/>	<input type="checkbox"/>	<input type="checkbox"/>	<input type="checkbox"/> <input type="checkbox"/> <input type="checkbox"/>		<input type="checkbox"/>	<input type="checkbox"/>	<input type="checkbox"/>	<input type="checkbox"/>
14		<input type="checkbox"/>	<input type="checkbox"/>	<input type="checkbox"/>	<input type="checkbox"/>	<input type="checkbox"/> <input type="checkbox"/> <input type="checkbox"/>		<input type="checkbox"/>	<input type="checkbox"/>	<input type="checkbox"/>	<input type="checkbox"/>
15		<input type="checkbox"/>	<input type="checkbox"/>	<input type="checkbox"/>	<input type="checkbox"/>	<input type="checkbox"/> <input type="checkbox"/> <input type="checkbox"/>		<input type="checkbox"/>	<input type="checkbox"/>	<input type="checkbox"/>	<input type="checkbox"/>
16		<input type="checkbox"/>	<input type="checkbox"/>	<input type="checkbox"/>	<input type="checkbox"/>	<input type="checkbox"/> <input type="checkbox"/> <input type="checkbox"/>		<input type="checkbox"/>	<input type="checkbox"/>	<input type="checkbox"/>	<input type="checkbox"/>
17		<input type="checkbox"/>	<input type="checkbox"/>	<input type="checkbox"/>	<input type="checkbox"/>	<input type="checkbox"/> <input type="checkbox"/> <input type="checkbox"/>		<input type="checkbox"/>	<input type="checkbox"/>	<input type="checkbox"/>	<input type="checkbox"/>
18		<input type="checkbox"/>	<input type="checkbox"/>	<input type="checkbox"/>	<input type="checkbox"/>	<input type="checkbox"/> <input type="checkbox"/> <input type="checkbox"/>		<input type="checkbox"/>	<input type="checkbox"/>	<input type="checkbox"/>	<input type="checkbox"/>
19		<input type="checkbox"/>	<input type="checkbox"/>	<input type="checkbox"/>	<input type="checkbox"/>	<input type="checkbox"/> <input type="checkbox"/> <input type="checkbox"/>		<input type="checkbox"/>	<input type="checkbox"/>	<input type="checkbox"/>	<input type="checkbox"/>
20		<input type="checkbox"/>	<input type="checkbox"/>	<input type="checkbox"/>	<input type="checkbox"/>	<input type="checkbox"/> <input type="checkbox"/> <input type="checkbox"/>		<input type="checkbox"/>	<input type="checkbox"/>	<input type="checkbox"/>	<input type="checkbox"/>

ENCIERRE EN UN CÍRCULO EL NÚMERO DE ORDEN DE LA PERSONA INFORMANTE

31. ¿Hay alguna persona que no haya sido mencionada, como algún recién nacido, niña o niño, adulto mayor o persona con discapacidad?	32. Además de las personas anotadas, ¿hay algún miembro del hogar que resida habitualmente en esta vivienda y que esté ausente temporalmente por vacaciones, trabajo, negocio, enfermedad, etc.?	33. Resumen de población del hogar:
Sí <input type="checkbox"/> 1 → Anote el nombre de esas niñas, niños, adultos mayores o personas con discapacidad en la lista de arriba. No <input type="checkbox"/> 2	Sí <input type="checkbox"/> 1 → Anote el nombre en la lista de arriba. No <input type="checkbox"/> 2	Hombres <input type="checkbox"/> <input type="checkbox"/> <input type="checkbox"/> Mujeres <input type="checkbox"/> <input type="checkbox"/> <input type="checkbox"/> + Total <input type="checkbox"/> <input type="checkbox"/> <input type="checkbox"/>



SECCIÓN VI: CARACTERÍSTICAS DE LAS PERSONAS QUE VIVEN HABITUALMENTE EN EL HOGAR

Persona N° Nombre

PARA TODAS LAS PERSONAS DEL HOGAR

34. ¿En qué fecha nació (NOMBRE)?

Día Mes Año

35. ¿Cuál es el número de cédula de identidad o número único de identidad (NUI) dominicana de (NOMBRE)?

No fue declarado 1
 No tiene cédula de identidad 2
 No tiene número único de identidad 3
 No sabe el número 4
 No responde 5

36. ¿Dónde residía la madre de (NOMBRE) cuando él o ella nació?

Aquí, en este municipio 1 → Pase a pregunta 40
 En otro municipio 2 → Pase a pregunta 38
 En otro país 3 → Pase a pregunta 38

37. ¿En qué municipio de República Dominicana?

→ Pase a pregunta 40

38. ¿En qué país?

39. ¿En qué año llegó (NOMBRE) a vivir por primera vez a República Dominicana?

Año de llegada a República Dominicana → Pase a pregunta 40
 No sabe

39A. ¿En qué año llegó (NOMBRE) a la República Dominicana?

2020-2022 1 2005-2009 4
 2015-2019 2 2000-2004 5
 2010-2014 3 Antes del 2000 6

40. Le voy a hacer unas preguntas sobre algunas dificultades para hacer tareas cotidianas. Por favor, responda para cada una de ellas: 1. No tiene dificultad; 2. Sí, tiene alguna; 3. Sí, tiene mucha; 4. No puede hacerlo

LEA CADA PREGUNTA Y MARQUE LA RESPUESTA EN EL CUADRO QUE CORRESPONDA. DEBE COLOCAR SÓLO UNA RESPUESTA PARA CADA UNA DE LAS PREGUNTAS.

	1. No tiene dificultad	2. Sí, tiene alguna	3. Sí, tiene mucha	4. No puede hacerlo
40.1 ¿Tiene (NOMBRE) dificultad para ver, incluso si usa lentes?				
40.2 ¿Tiene (NOMBRE) dificultad para oír, aún cuando usa un aparato auditivo?				
40.3 ¿Tiene (NOMBRE) dificultad para caminar o subir escalones?				
40.4 ¿Tiene (NOMBRE) dificultad para recordar o concentrarse?				
40.5 ¿Tiene (NOMBRE) dificultad para realizar tareas de cuidado personal, como bañarse, vestirse o alimentarse?				
40.6 ¿Tiene (NOMBRE) dificultad para comunicarse (por ejemplo, para entender a las y los demás o para que la o lo entiendan)?				

PARA PERSONAS DE 3 AÑOS CUMPLIDOS O MÁS (VERIFIQUE PREGUNTA 27)

41. ¿Sabe (NOMBRE) leer y escribir?

Sí 1
 No 2

42. ¿Asiste o asistió (NOMBRE) a una escuela, colegio o universidad?

Sí asiste 1
 No asiste, pero asistió 2
 Nunca asistió 3 → Pase a pregunta 48

43. ¿Cuál es el nivel educativo más alto al que (NOMBRE) asiste o asistió en la escuela o universidad: preprimaria, primaria o básica, secundaria o media, universitaria, maestría o doctorado?

Preprimaria 1 → Pase a pregunta 48
 Primaria o básica 2
 Secundaria o media 3
 Universitaria 4
 Maestría 5
 Doctorado 6 → Pase a pregunta 45

44. ¿Cuál es el curso más alto aprobado por (NOMBRE) en ese nivel o cuantos años completó?

RECUERDE QUE SE TRATA DEL ÚLTIMO CURSO APROBADO O AÑOS COMPLETADOS

Último año de estudio aprobado → Pase a pregunta 48

45. ¿Qué carrera universitaria, maestría o doctorado estudia o estudió?

46. ¿Se graduó (NOMBRE) en esa carrera, maestría o doctorado?

Sí 1
 No 2

47. ¿Cuántos años de estudios universitarios completos tiene (NOMBRE) incluyendo especialidad, maestría o doctorado?

SI TIENE MENOS DE 1 AÑO ANOTE "00"

USO DE TECNOLOGÍA DE LA COMUNICACIÓN Y LA INFORMACIÓN

48. En los últimos tres meses, ¿Ha utilizado (NOMBRE)...

a. Computadora de escritorio? 1 2
 b. Computadora portátil o laptop? 1 2
 c. Tableta? 1 2
 d. Celular inteligente (Smartphone)? 1 2

49. En los últimos tres meses, ¿Ha utilizado (NOMBRE) Internet?

Sí 1
 No 2
 No sabe 3

PARA PERSONAS DE 5 AÑOS CUMPLIDOS O MÁS (VERIFIQUE PREGUNTA 27)

50. En noviembre de 2017, ¿Dónde vivía (NOMBRE)?

Aquí, en este municipio 1 → Pase a pregunta 53
 En otro municipio 2 → Pase a pregunta 52
 En otro país 3 → Pase a pregunta 52

51. ¿En qué municipio de República Dominicana?

→ Pase a pregunta 53

52. ¿En qué país?



SECCIÓN VI: CARACTERÍSTICAS DE LAS PERSONAS QUE VIVEN HABITUALMENTE EN EL HOGAR

Persona N° Nombre

PARA TODAS LAS PERSONAS DEL HOGAR

34. ¿En qué fecha nació (NOMBRE)?

Día Mes Año

35. ¿Cuál es el número de cédula de identidad o número único de identidad (NUI) dominicana de (NOMBRE)?

No fue declarado 1
 No tiene cédula de identidad 2
 No tiene número único de identidad 3
 No sabe el número 4
 No responde 5

36. ¿Dónde residía la madre de (NOMBRE) cuando él o ella nació?

Aquí, en este municipio 1 → Pase a pregunta 40
 En otro municipio 2 → Pase a pregunta 38
 En otro país 3 → Pase a pregunta 38

37. ¿En qué municipio de República Dominicana?

→ Pase a pregunta 40

38. ¿En qué país?

39. ¿En qué año llegó (NOMBRE) a vivir por primera vez a República Dominicana?

Año de llegada a República Dominicana → Pase a pregunta 40
 No sabe

39A. ¿En qué año llegó (NOMBRE) a la República Dominicana?

2020-2022 1 2005-2009 4
 2015-2019 2 2000-2004 5
 2010-2014 3 Antes del 2000 6

40. Le voy a hacer unas preguntas sobre algunas dificultades para hacer tareas cotidianas. Por favor, responda para cada una de ellas: 1. No tiene dificultad; 2. Sí, tiene alguna; 3. Sí, tiene mucha; 4. No puede hacerlo

LEA CADA PREGUNTA Y MARQUE LA RESPUESTA EN EL CUADRO QUE CORRESPONDA. DEBE COLOCAR SÓLO UNA RESPUESTA PARA CADA UNA DE LAS PREGUNTAS.

	1. No tiene dificultad	2. Sí, tiene alguna	3. Sí, tiene mucha	4. No puede hacerlo
40.1 ¿Tiene (NOMBRE) dificultad para ver, incluso si usa lentes?				
40.2 ¿Tiene (NOMBRE) dificultad para oír, aún cuando usa un aparato auditivo?				
40.3 ¿Tiene (NOMBRE) dificultad para caminar o subir escalones?				
40.4 ¿Tiene (NOMBRE) dificultad para recordar o concentrarse?				
40.5 ¿Tiene (NOMBRE) dificultad para realizar tareas de cuidado personal, como bañarse, vestirse o alimentarse?				
40.6 ¿Tiene (NOMBRE) dificultad para comunicarse (por ejemplo, para entender a las y los demás o para que la o lo entiendan)?				

PARA PERSONAS DE 3 AÑOS CUMPLIDOS O MÁS (VERIFIQUE PREGUNTA 27)

41. ¿Sabe (NOMBRE) leer y escribir?

Sí 1
 No 2

42. ¿Asiste o asistió (NOMBRE) a una escuela, colegio o universidad?

Sí asiste 1
 No asiste, pero asistió 2
 Nunca asistió 3 → Pase a pregunta 48

43. ¿Cuál es el nivel educativo más alto al que (NOMBRE) asiste o asistió en la escuela o universidad: preprimaria, primaria o básica, secundaria o media, universitaria, maestría o doctorado?

Preprimaria 1 → Pase a pregunta 48
 Primaria o básica 2
 Secundaria o media 3
 Universitaria 4
 Maestría 5
 Doctorado 6 → Pase a pregunta 45

44. ¿Cuál es el curso más alto aprobado por (NOMBRE) en ese nivel o cuantos años completó?

RECUERDE QUE SE TRATA DEL ÚLTIMO CURSO APROBADO O AÑOS COMPLETADOS

Último año de estudio aprobado → Pase a pregunta 48

45. ¿Qué carrera universitaria, maestría o doctorado estudia o estudió?

46. ¿Se graduó (NOMBRE) en esa carrera, maestría o doctorado?

Sí 1
 No 2

47. ¿Cuántos años de estudios universitarios completos tiene (NOMBRE) incluyendo especialidad, maestría o doctorado?

SI TIENE MENOS DE 1 AÑO ANOTE "00"

USO DE TECNOLOGÍA DE LA COMUNICACIÓN Y LA INFORMACIÓN

48. En los últimos tres meses, ¿Ha utilizado (NOMBRE)...

a. Computadora de escritorio? 1 2
 b. Computadora portátil o laptop? 1 2
 c. Tableta? 1 2
 d. Celular inteligente (Smartphone)? 1 2

49. En los últimos tres meses, ¿Ha utilizado (NOMBRE) Internet?

Sí 1
 No 2
 No sabe 3

PARA PERSONAS DE 5 AÑOS CUMPLIDOS O MÁS (VERIFIQUE PREGUNTA 27)

50. En noviembre de 2017, ¿Dónde vivía (NOMBRE)?

Aquí, en este municipio 1 → Pase a pregunta 53
 En otro municipio 2 → Pase a pregunta 52
 En otro país 3 → Pase a pregunta 52

51. ¿En qué municipio de República Dominicana?

→ Pase a pregunta 53

52. ¿En qué país?

SECCIÓN VI: CARACTERÍSTICAS DE LAS PERSONAS QUE VIVEN HABITUALMENTE EN EL HOGAR

PARA PERSONAS DE 10 AÑOS CUMPLIDOS O MÁS (VERIFIQUE PREGUNTA 27)

53. ¿Durante la semana pasada tuvo (NOMBRE) algún empleo o trabajo por paga o ganancia, aunque no haya podido ir a trabajar en esos días por estar de vacaciones, por estar enfermo o por otra razón?

Sí 1 → **Pase a pregunta 60**
 No 2

54. ¿Realizó (NOMBRE) durante la semana pasada alguna actividad por paga o ganancia como vender comida o ropa, coser, motoconchar, vender billetes u otra actividad durante por lo menos una hora?

Sí 1 → **Pase a pregunta 60**
 No 2

55. ¿Durante la semana pasada ayudó (NOMBRE) sin paga o ganancia, en un negocio, finca o actividad económica de un familiar?

Sí 1 → **Pase a pregunta 60**
 No 2

56. ¿Durante las últimas cuatro semanas (NOMBRE) buscó trabajo por paga o ganancia o estuvo tratando de establecer su propio negocio o empresa?

Sí 1 → **Pase a pregunta 59**
 No 2

57. ¿A qué se dedicó (NOMBRE) principalmente durante la semana pasada?

Jubilada o jubilado, pensionada o pensionado 1
 Estudios 2
 Rentista 3
 Quehaceres domésticos 4
 No está capacitada/o para trabajar 5
 No trabaja porque es una persona de edad avanzada 6
 Otra 7
 Ninguna actividad 8

58. La semana pasada, ¿Habría (NOMBRE) tenido el tiempo y las condiciones necesarias para salir a trabajar si le hubieran ofrecido un empleo?

Sí 1
 No 2

59. ¿Ha trabajado (NOMBRE) antes por paga o ganancia?

Sí 1 → **Pase a pregunta 63**
 No 2

60. ¿Cuál fue la principal ocupación u oficio que desempeñó (NOMBRE) durante la semana pasada o en el último trabajo que tuvo?

61. ¿En ese trabajo (NOMBRE) es o era...

LÉALE CADA UNA DE LAS ALTERNATIVAS Y MARQUE SOLO LA RESPUESTA QUE CORRESPONDA

Empleada o empleado a sueldo o salario? 1
 Empleadora o empleador, patrona o patrón? 2
 Trabajadora o trabajador familiar o no familiar sin paga o ganancia? 3
 Trabajadora o trabajador por cuenta propia? 4
 Otra? 5

62. ¿A qué se dedica la empresa, negocio o institución en que (NOMBRE) trabaja actualmente o trabajó por última vez?

PARA PERSONAS DE 12 AÑOS CUMPLIDOS O MÁS (VERIFIQUE PREGUNTA 27)

63. ¿Está (NOMBRE) actualmente...

LÉALE CADA UNA DE LAS ALTERNATIVAS Y MARQUE SOLO LA RESPUESTA QUE CORRESPONDA

Separada o separado de un matrimonio? 1
 Divorciada o divorciado? 2
 Viuda o viudo? 3
 Separada o separado de una unión libre? 4
 Casada o casado? 5
 Unida o unido? 6
 Nunca se ha casado ni unido? 7

Las personas suelen definirse a sí mismas de acuerdo con sus facciones, color de piel y otras características culturales. Partiendo de estos términos...

64. ¿Se considera (NOMBRE) una persona...

Negra o negro? 1 Asiática o asiático? 6
 Morena o moreno? 2 Blanca o blanco? 7
 Mestiza o mestizo? 3 Otro? 8
 Mulata o mulato? 4 No sabe o no responde? 9
 India o indio? 5

PARA MUJERES DE 12 AÑOS CUMPLIDOS O MÁS (VERIFIQUE PREGUNTA 26 Y 27)

65. En total, ¿Cuántas hijas nacidas vivas e hijos nacidos vivos ha tenido (NOMBRE) aunque hayan fallecido unas pocas horas o días después de haber nacido?

SI HA TENIDO HIJAS O HIJOS, ANOTE LA CANTIDAD. SI HA TENIDO HIJOS DE UN SOLO SEXO, ANOTE LA CANTIDAD Y ANOTE "00" EN LA CASILLA CORRESPONDIENTE AL OTRO SEXO. SI NO HA TENIDO HIJAS O HIJOS, MARQUE EL CUADRO DE NINGUNA.

 → **Pase a la siguiente persona**
 Total hijas Total hijos Total hijas e hijos Ninguna/o

66. ¿Cuántas de estas hijas y de estos hijos están vivas y vivos actualmente?

SI NINGUNA O NINGUNO ESTÁ VIVA O VIVO MARQUE EL CUADRO DE "NINGUNA/O"

 →
 Hijas vivas Hijos vivos Total hijas e hijos vivos Ninguna/o

67. ¿En qué mes y en qué año nació la última hija o el último hijo nacido vivo de (NOMBRE)?

 Mes Año



SECCIÓN VI: CARACTERÍSTICAS DE LAS PERSONAS QUE VIVEN HABITUALMENTE EN EL HOGAR

Persona N° Nombre

PARA TODAS LAS PERSONAS DEL HOGAR

34. ¿En qué fecha nació (NOMBRE)?

Día Mes Año

35. ¿Cuál es el número de cédula de identidad o número único de identidad (NUI) dominicana de (NOMBRE)?

No fue declarado 1
 No tiene cédula de identidad 2
 No tiene número único de identidad 3
 No sabe el número 4
 No responde 5

36. ¿Dónde residía la madre de (NOMBRE) cuando él o ella nació?

Aquí, en este municipio 1 → Pase a pregunta 40
 En otro municipio 2 → Pase a pregunta 38
 En otro país 3 → Pase a pregunta 38

37. ¿En qué municipio de República Dominicana?

→ Pase a pregunta 40

38. ¿En qué país?

39. ¿En qué año llegó (NOMBRE) a vivir por primera vez a República Dominicana?

Año de llegada a República Dominicana → Pase a pregunta 40
 No sabe

39A. ¿En qué año llegó (NOMBRE) a la República Dominicana?

2020-2022 1 2005-2009 4
 2015-2019 2 2000-2004 5
 2010-2014 3 Antes del 2000 6

40. Le voy a hacer unas preguntas sobre algunas dificultades para hacer tareas cotidianas. Por favor, responda para cada una de ellas: 1. No tiene dificultad; 2. Sí, tiene alguna; 3. Sí, tiene mucha; 4. No puede hacerlo

LEA CADA PREGUNTA Y MARQUE LA RESPUESTA EN EL CUADRO QUE CORRESPONDA. DEBE COLOCAR SÓLO UNA RESPUESTA PARA CADA UNA DE LAS PREGUNTAS.

	1. No tiene dificultad	2. Sí, tiene alguna	3. Sí, tiene mucha	4. No puede hacerlo
40.1 ¿Tiene (NOMBRE) dificultad para ver, incluso si usa lentes?				
40.2 ¿Tiene (NOMBRE) dificultad para oír, aún cuando usa un aparato auditivo?				
40.3 ¿Tiene (NOMBRE) dificultad para caminar o subir escalones?				
40.4 ¿Tiene (NOMBRE) dificultad para recordar o concentrarse?				
40.5 ¿Tiene (NOMBRE) dificultad para realizar tareas de cuidado personal, como bañarse, vestirse o alimentarse?				
40.6 ¿Tiene (NOMBRE) dificultad para comunicarse (por ejemplo, para entender a las y los demás o para que la o lo entiendan)?				

PARA PERSONAS DE 3 AÑOS CUMPLIDOS O MÁS (VERIFIQUE PREGUNTA 27)

41. ¿Sabe (NOMBRE) leer y escribir?

Sí 1
 No 2

42. ¿Asiste o asistió (NOMBRE) a una escuela, colegio o universidad?

Sí asiste 1
 No asiste, pero asistió 2
 Nunca asistió 3 → Pase a pregunta 48

43. ¿Cuál es el nivel educativo más alto al que (NOMBRE) asiste o asistió en la escuela o universidad: preprimaria, primaria o básica, secundaria o media, universitaria, maestría o doctorado?

Preprimaria 1 → Pase a pregunta 48
 Primaria o básica 2
 Secundaria o media 3
 Universitaria 4
 Maestría 5
 Doctorado 6 → Pase a pregunta 45

44. ¿Cuál es el curso más alto aprobado por (NOMBRE) en ese nivel o cuantos años completó?

RECUERDE QUE SE TRATA DEL ÚLTIMO CURSO APROBADO O AÑOS COMPLETADOS

Último año de estudio aprobado → Pase a pregunta 48

45. ¿Qué carrera universitaria, maestría o doctorado estudia o estudió?

46. ¿Se graduó (NOMBRE) en esa carrera, maestría o doctorado?

Sí 1
 No 2

47. ¿Cuántos años de estudios universitarios completos tiene (NOMBRE) incluyendo especialidad, maestría o doctorado?

SI TIENE MENOS DE 1 AÑO ANOTE "00"

USO DE TECNOLOGÍA DE LA COMUNICACIÓN Y LA INFORMACIÓN

48. En los últimos tres meses, ¿Ha utilizado (NOMBRE)...

a. Computadora de escritorio? 1 2
 b. Computadora portátil o laptop? 1 2
 c. Tableta? 1 2
 d. Celular inteligente (Smartphone)? 1 2

49. En los últimos tres meses, ¿Ha utilizado (NOMBRE) Internet?

Sí 1
 No 2
 No sabe 3

PARA PERSONAS DE 5 AÑOS CUMPLIDOS O MÁS (VERIFIQUE PREGUNTA 27)

50. En noviembre de 2017, ¿Dónde vivía (NOMBRE)?

Aquí, en este municipio 1 → Pase a pregunta 53
 En otro municipio 2 → Pase a pregunta 52
 En otro país 3 → Pase a pregunta 52

51. ¿En qué municipio de República Dominicana?

→ Pase a pregunta 53

52. ¿En qué país?



SECCIÓN VI: CARACTERÍSTICAS DE LAS PERSONAS QUE VIVEN HABITUALMENTE EN EL HOGAR

Persona N° Nombre

PARA TODAS LAS PERSONAS DEL HOGAR

34. ¿En qué fecha nació (NOMBRE)?

Día Mes Año

35. ¿Cuál es el número de cédula de identidad o número único de identidad (NUI) dominicana de (NOMBRE)?

No fue declarado 1
 No tiene cédula de identidad 2
 No tiene número único de identidad 3
 No sabe el número 4
 No responde 5

36. ¿Dónde residía la madre de (NOMBRE) cuando él o ella nació?

Aquí, en este municipio 1 → Pase a pregunta 40
 En otro municipio 2 → Pase a pregunta 38
 En otro país 3 → Pase a pregunta 38

37. ¿En qué municipio de República Dominicana?

→ Pase a pregunta 40

38. ¿En qué país?

39. ¿En qué año llegó (NOMBRE) a vivir por primera vez a República Dominicana?

Año de llegada a República Dominicana → Pase a pregunta 40
 No sabe

39A. ¿En qué año llegó (NOMBRE) a la República Dominicana?

2020-2022 1 2005-2009 4
 2015-2019 2 2000-2004 5
 2010-2014 3 Antes del 2000 6

40. Le voy a hacer unas preguntas sobre algunas dificultades para hacer tareas cotidianas. Por favor, responda para cada una de ellas: 1. No tiene dificultad; 2. Sí, tiene alguna; 3. Sí, tiene mucha; 4. No puede hacerlo

LEA CADA PREGUNTA Y MARQUE LA RESPUESTA EN EL CUADRO QUE CORRESPONDA. DEBE COLOCAR SÓLO UNA RESPUESTA PARA CADA UNA DE LAS PREGUNTAS.

	1. No tiene dificultad	2. Sí, tiene alguna	3. Sí, tiene mucha	4. No puede hacerlo
40.1 ¿Tiene (NOMBRE) dificultad para ver, incluso si usa lentes?				
40.2 ¿Tiene (NOMBRE) dificultad para oír, aún cuando usa un aparato auditivo?				
40.3 ¿Tiene (NOMBRE) dificultad para caminar o subir escalones?				
40.4 ¿Tiene (NOMBRE) dificultad para recordar o concentrarse?				
40.5 ¿Tiene (NOMBRE) dificultad para realizar tareas de cuidado personal, como bañarse, vestirse o alimentarse?				
40.6 ¿Tiene (NOMBRE) dificultad para comunicarse (por ejemplo, para entender a las y los demás o para que la o lo entiendan)?				

PARA PERSONAS DE 3 AÑOS CUMPLIDOS O MÁS (VERIFIQUE PREGUNTA 27)

41. ¿Sabe (NOMBRE) leer y escribir?

Sí 1
 No 2

42. ¿Asiste o asistió (NOMBRE) a una escuela, colegio o universidad?

Sí asiste 1
 No asiste, pero asistió 2
 Nunca asistió 3 → Pase a pregunta 48

43. ¿Cuál es el nivel educativo más alto al que (NOMBRE) asiste o asistió en la escuela o universidad: preprimaria, primaria o básica, secundaria o media, universitaria, maestría o doctorado?

Preprimaria 1 → Pase a pregunta 48
 Primaria o básica 2
 Secundaria o media 3
 Universitaria 4
 Maestría 5 → Pase a pregunta 45
 Doctorado 6

44. ¿Cuál es el curso más alto aprobado por (NOMBRE) en ese nivel o cuantos años completó?

RECUERDE QUE SE TRATA DEL ÚLTIMO CURSO APROBADO O AÑOS COMPLETADOS

Último año de estudio aprobado → Pase a pregunta 48

45. ¿Qué carrera universitaria, maestría o doctorado estudia o estudió?

46. ¿Se graduó (NOMBRE) en esa carrera, maestría o doctorado?

Sí 1
 No 2

47. ¿Cuántos años de estudios universitarios completos tiene (NOMBRE) incluyendo especialidad, maestría o doctorado?

SI TIENE MENOS DE 1 AÑO ANOTE "00"

USO DE TECNOLOGÍA DE LA COMUNICACIÓN Y LA INFORMACIÓN

48. En los últimos tres meses, ¿Ha utilizado (NOMBRE)...

a. Computadora de escritorio? 1 2
 b. Computadora portátil o laptop? 1 2
 c. Tableta? 1 2
 d. Celular inteligente (Smartphone)? 1 2

49. En los últimos tres meses, ¿Ha utilizado (NOMBRE) Internet?

Sí 1
 No 2
 No sabe 3

PARA PERSONAS DE 5 AÑOS CUMPLIDOS O MÁS (VERIFIQUE PREGUNTA 27)

50. En noviembre de 2017, ¿Dónde vivía (NOMBRE)?

Aquí, en este municipio 1 → Pase a pregunta 53
 En otro municipio 2 → Pase a pregunta 52
 En otro país 3 → Pase a pregunta 52

51. ¿En qué municipio de República Dominicana?

→ Pase a pregunta 53

52. ¿En qué país?



SECCIÓN VI: CARACTERÍSTICAS DE LAS PERSONAS QUE VIVEN HABITUALMENTE EN EL HOGAR

Persona N° Nombre

PARA TODAS LAS PERSONAS DEL HOGAR

34. ¿En qué fecha nació (NOMBRE)?

Día Mes Año

35. ¿Cuál es el número de cédula de identidad o número único de identidad (NUI) dominicana de (NOMBRE)?

No fue declarado 1
 No tiene cédula de identidad 2
 No tiene número único de identidad 3
 No sabe el número 4
 No responde 5

36. ¿Dónde residía la madre de (NOMBRE) cuando él o ella nació?

Aquí, en este municipio 1 → **Pase a pregunta 40**
 En otro municipio 2 → **Pase a pregunta 38**
 En otro país 3 → **Pase a pregunta 38**

37. ¿En qué municipio de República Dominicana?

→ **Pase a pregunta 40**

38. ¿En qué país?

39. ¿En qué año llegó (NOMBRE) a vivir por primera vez a República Dominicana?

Año de llegada a República Dominicana → **Pase a pregunta 40**
 No sabe

39A. ¿En qué año llegó (NOMBRE) a la República Dominicana?

2020-2022 1 2005-2009 4
 2015-2019 2 2000-2004 5
 2010-2014 3 Antes del 2000 6

40. Le voy a hacer unas preguntas sobre algunas dificultades para hacer tareas cotidianas. Por favor, responda para cada una de ellas: 1. No tiene dificultad; 2. Sí, tiene alguna; 3. Sí, tiene mucha; 4. No puede hacerlo

LEA CADA PREGUNTA Y MARQUE LA RESPUESTA EN EL CUADRO QUE CORRESPONDA. DEBE COLOCAR SÓLO UNA RESPUESTA PARA CADA UNA DE LAS PREGUNTAS.

	1. No tiene dificultad	2. Sí, tiene alguna	3. Sí, tiene mucha	4. No puede hacerlo
40.1 ¿Tiene (NOMBRE) dificultad para ver, incluso si usa lentes?				
40.2 ¿Tiene (NOMBRE) dificultad para oír, aún cuando usa un aparato auditivo?				
40.3 ¿Tiene (NOMBRE) dificultad para caminar o subir escalones?				
40.4 ¿Tiene (NOMBRE) dificultad para recordar o concentrarse?				
40.5 ¿Tiene (NOMBRE) dificultad para realizar tareas de cuidado personal, como bañarse, vestirse o alimentarse?				
40.6 ¿Tiene (NOMBRE) dificultad para comunicarse (por ejemplo, para entender a las y los demás o para que la o lo entiendan)?				

PARA PERSONAS DE 3 AÑOS CUMPLIDOS O MÁS (VERIFIQUE PREGUNTA 27)

41. ¿Sabe (NOMBRE) leer y escribir?

Sí 1
 No 2

42. ¿Asiste o asistió (NOMBRE) a una escuela, colegio o universidad?

Sí asiste 1
 No asiste, pero asistió 2
 Nunca asistió 3 → **Pase a pregunta 48**

43. ¿Cuál es el nivel educativo más alto al que (NOMBRE) asiste o asistió en la escuela o universidad: preprimaria, primaria o básica, secundaria o media, universitaria, maestría o doctorado?

Preprimaria 1 → **Pase a pregunta 48**
 Primaria o básica 2
 Secundaria o media 3
 Universitaria 4
 Maestría 5
 Doctorado 6 → **Pase a pregunta 45**

44. ¿Cuál es el curso más alto aprobado por (NOMBRE) en ese nivel o cuantos años completó?

RECUERDE QUE SE TRATA DEL ÚLTIMO CURSO APROBADO O AÑOS COMPLETADOS

Último año de estudio aprobado → **Pase a pregunta 48**

45. ¿Qué carrera universitaria, maestría o doctorado estudia o estudió?

46. ¿Se graduó (NOMBRE) en esa carrera, maestría o doctorado?

Sí 1
 No 2

47. ¿Cuántos años de estudios universitarios completos tiene (NOMBRE) incluyendo especialidad, maestría o doctorado?

SI TIENE MENOS DE 1 AÑO ANOTE "00"

USO DE TECNOLOGÍA DE LA COMUNICACIÓN Y LA INFORMACIÓN

48. En los últimos tres meses, ¿Ha utilizado (NOMBRE)...

	Sí	No
a. Computadora de escritorio?	<input type="checkbox"/> 1	<input type="checkbox"/> 2
b. Computadora portátil o laptop?	<input type="checkbox"/> 1	<input type="checkbox"/> 2
c. Tableta?	<input type="checkbox"/> 1	<input type="checkbox"/> 2
d. Celular inteligente (Smartphone)?	<input type="checkbox"/> 1	<input type="checkbox"/> 2

49. En los últimos tres meses, ¿Ha utilizado (NOMBRE) Internet?

Sí 1
 No 2
 No sabe 3

PARA PERSONAS DE 5 AÑOS CUMPLIDOS O MÁS (VERIFIQUE PREGUNTA 27)

50. En noviembre de 2017, ¿Dónde vivía (NOMBRE)?

Aquí, en este municipio 1 → **Pase a pregunta 53**
 En otro municipio 2 → **Pase a pregunta 52**
 En otro país 3 → **Pase a pregunta 52**

51. ¿En qué municipio de República Dominicana?

→ **Pase a pregunta 53**

52. ¿En qué país?



SECCIÓN VI: CARACTERÍSTICAS DE LAS PERSONAS QUE VIVEN HABITUALMENTE EN EL HOGAR

Persona N° Nombre

PARA TODAS LAS PERSONAS DEL HOGAR

34. ¿En qué fecha nació (NOMBRE)?

Día Mes Año

35. ¿Cuál es el número de cédula de identidad o número único de identidad (NUI) dominicana de (NOMBRE)?

No fue declarado 1
 No tiene cédula de identidad 2
 No tiene número único de identidad 3
 No sabe el número 4
 No responde 5

36. ¿Dónde residía la madre de (NOMBRE) cuando él o ella nació?

Aquí, en este municipio 1 → Pase a pregunta 40
 En otro municipio 2 → Pase a pregunta 38
 En otro país 3 → Pase a pregunta 38

37. ¿En qué municipio de República Dominicana?

→ Pase a pregunta 40

38. ¿En qué país?

39. ¿En qué año llegó (NOMBRE) a vivir por primera vez a República Dominicana?

Año de llegada a República Dominicana → Pase a pregunta 40
 No sabe

39A. ¿En qué año llegó (NOMBRE) a la República Dominicana?

2020-2022 1 2005-2009 4
 2015-2019 2 2000-2004 5
 2010-2014 3 Antes del 2000 6

40. Le voy a hacer unas preguntas sobre algunas dificultades para hacer tareas cotidianas. Por favor, responda para cada una de ellas: 1. No tiene dificultad; 2. Sí, tiene alguna; 3. Sí, tiene mucha; 4. No puede hacerlo

LEA CADA PREGUNTA Y MARQUE LA RESPUESTA EN EL CUADRO QUE CORRESPONDA. DEBE COLOCAR SÓLO UNA RESPUESTA PARA CADA UNA DE LAS PREGUNTAS.

	1. No tiene dificultad	2. Sí, tiene alguna	3. Sí, tiene mucha	4. No puede hacerlo
40.1 ¿Tiene (NOMBRE) dificultad para ver, incluso si usa lentes?				
40.2 ¿Tiene (NOMBRE) dificultad para oír, aún cuando usa un aparato auditivo?				
40.3 ¿Tiene (NOMBRE) dificultad para caminar o subir escalones?				
40.4 ¿Tiene (NOMBRE) dificultad para recordar o concentrarse?				
40.5 ¿Tiene (NOMBRE) dificultad para realizar tareas de cuidado personal, como bañarse, vestirse o alimentarse?				
40.6 ¿Tiene (NOMBRE) dificultad para comunicarse (por ejemplo, para entender a las y los demás o para que la o lo entiendan)?				

PARA PERSONAS DE 3 AÑOS CUMPLIDOS O MÁS (VERIFIQUE PREGUNTA 27)

41. ¿Sabe (NOMBRE) leer y escribir?

Sí 1
 No 2

42. ¿Asiste o asistió (NOMBRE) a una escuela, colegio o universidad?

Sí asiste 1
 No asiste, pero asistió 2
 Nunca asistió 3 → Pase a pregunta 48

43. ¿Cuál es el nivel educativo más alto al que (NOMBRE) asiste o asistió en la escuela o universidad: preprimaria, primaria o básica, secundaria o media, universitaria, maestría o doctorado?

Preprimaria 1 → Pase a pregunta 48
 Primaria o básica 2
 Secundaria o media 3
 Universitaria 4
 Maestría 5
 Doctorado 6 → Pase a pregunta 45

44. ¿Cuál es el curso más alto aprobado por (NOMBRE) en ese nivel o cuantos años completó?

RECUERDE QUE SE TRATA DEL ÚLTIMO CURSO APROBADO O AÑOS COMPLETADOS

Último año de estudio aprobado → Pase a pregunta 48

45. ¿Qué carrera universitaria, maestría o doctorado estudia o estudió?

46. ¿Se graduó (NOMBRE) en esa carrera, maestría o doctorado?

Sí 1
 No 2

47. ¿Cuántos años de estudios universitarios completos tiene (NOMBRE) incluyendo especialidad, maestría o doctorado?

SI TIENE MENOS DE 1 AÑO ANOTE "00"

USO DE TECNOLOGÍA DE LA COMUNICACIÓN Y LA INFORMACIÓN

48. En los últimos tres meses, ¿Ha utilizado (NOMBRE)...

a. Computadora de escritorio? 1 2
 b. Computadora portátil o laptop? 1 2
 c. Tableta? 1 2
 d. Celular inteligente (Smartphone)? 1 2

49. En los últimos tres meses, ¿Ha utilizado (NOMBRE) Internet?

Sí 1
 No 2
 No sabe 3

PARA PERSONAS DE 5 AÑOS CUMPLIDOS O MÁS (VERIFIQUE PREGUNTA 27)

50. En noviembre de 2017, ¿Dónde vivía (NOMBRE)?

Aquí, en este municipio 1 → Pase a pregunta 53
 En otro municipio 2 → Pase a pregunta 52
 En otro país 3 → Pase a pregunta 52

51. ¿En qué municipio de República Dominicana?

→ Pase a pregunta 53

52. ¿En qué país?







OBSERVACIONES

Area for handwritten observations with multiple horizontal lines.

Nombre Empadronador(a)

Nombre Supervisor(a)

Resultado de la visita Completa 1 Incompleta 2 Rechazada 3

Fecha de la visita Día Mes Año Hora de la visita : Número total de visitas

Anexo II: Personal participante en el X Censo Nacional de Población y Vivienda 2022

Personal participante en el X Censo Nacional de Población y Vivienda 2022

Personal Directivo

Fases de Pre-empadronamiento y Empadronamiento

Miosotis Mercelia Rivas Peña: Directora General Oficina Nacional de Estadística

Alexandra Fidencia Izquierdo Méndez: Directora General Oficina Nacional de Estadística, período (2016-2020)

Víctor Arlen Romero Soler: Director del Censo y Encargado Interino Departamento de Censos

Fase de Post-empadronamiento

Miosotis Mercelia Rivas Peña: Directora General Oficina Nacional de Estadística

Augusto V. De los Santos Almánzar: Subdirector General Oficina Nacional de Estadística

Francisco Cáceres Ureña, PhD: Director de Censos y Encuestas

Kary Desiree Santos Mercedes: Encargada Departamento de Censos

Diseño Conceptual y Metodológico

Fases de Pre-empadronamiento y Empadronamiento

Víctor Arlen Romero Soler: Director del Censo y Encargado Interino departamento de Censos

Willy Ney Otáñez: Encargado Departamento de Encuestas

Shelila Ruiz Silverio: Encargada División Metodológico y Conceptual

María Rita Parra Castillo: Coordinadora de Operaciones de Censos

Belkis López: Coordinadora Conceptual de Capacitación

Jhensy Sandoval: Coordinador de Digitación

Fiordaliza Mateo: Analista Conceptual

Vivian Sánchez: Auxiliar de Estadística

Xiomara Díaz Jiménez: Auxiliar de Estadística

Fase de Post-empadronamiento

Francisco Cáceres Ureña, PhD: Director de Censos y Encuestas

Willy Ney Otáñez: Encargado Departamento de Encuestas

Kary Desiree Santos Mercedes: Encargada Departamento de Censos

Shelila Ruiz Silverio: Encargada División Metodológico y Conceptual

Antonio Morillo Pérez, PhD: Asesor de Análisis, Sistema Único de Beneficiarios, SIUBEN

Jhensy Sandoval: Coordinador de Digitación

Erica Polanco Díaz: Analista de Censos

Kendry Esmerling Santos Cordero: Analista de Censos

Félix Rafael Núñez de Jesús: Analista de Censos

Vivian Sánchez: Auxiliar de Estadística

Xiomara Díaz Jiménez: Auxiliar de Estadística

Segmentación Censal

Mario Fernández Cepeda: Encargado Departamento de Geoestadísticas

Personal Técnico

Dirección de Censos y Encuestas

Dario Antonio López Villar: Encargado Departamento de Censos, período (2018–2021)

Willy Ney Otáñez Reyes: Encargado Departamento de Encuestas

Shelila Ruiz Silverio: Encargada División de Diseño Metodológico y Conceptual

Josefina Altagracia Espinal Mateo: Encargada División de Operaciones Encuestales

Farah Paredes Viera: Encargada División de Diseño y Análisis del Departamento de Encuestas

Fiordalisa Xiomara Mercedes Cruz: Encargada Logística y Administración del Censo, período (2021-2022)

Lleimy de Jesús Reyes: Encargada de Logísticas de Materiales

Víctor Mascaró Rosario: Asesor Gestión Operativa para Sectores Públicos y Privados

Flady Bienvenido Alcántara Florián: Asesor de la Gestión Operativa Local

Marianela Carvajal Díaz: Asesora de la Gestión Operativa Relaciones Sociedad Civil

María Rita Parra: Coordinadora de Operación Censal

Belkis Altagracia López L.: Coordinadora Conceptual de Capacitaciones

Jhensy Sandoval Moran: Coordinador de Digitación

Mayra Angielina Pacheco Gervacio: Coordinadora de la Gestión Operativa Nacional y Local

Ela Cher Guzmán: Analista de Proyectos

Anyely Soto Moreta: Analista de Diseño Metodológico

Fiordaliza Mateo: Analista Conceptual

Luis Miguel González Arias: Analista de Trabajo de Campo

Nicole Soranlly Rodríguez Santana: Analista de Trabajo de Campo

Elías Madera: Project Manager, período (julio 2021–diciembre 2021)

Marcos A. Urbáez: Project Manager, período (2022–2023)

Amparo de María Solís Cuevas: Especialista de Métodos y Conceptos

Charina Lizbeth Morla Batista: Técnica de Diseño y Análisis

Anyi Dariana Brito: Técnica Administrativa

Edison Humberto Martínez: Técnico Administrativo

Merary Lantigua Cordero: Técnico Administrativo

Gianfranca Vásquez Archetti: Técnica de Gestión de Apoyo Local

Nancy Mercedes: Auxiliar de Estadística

Ramona Mella Matos: Auxiliar de Estadística

Vivian Sánchez de Mariano: Auxiliar de Estadística

Xiomara Díaz Jiménez: Auxiliar de Estadística

Yineyri González: Auxiliar de Estadística

Jomaira Rosario Jiménez: Auxiliar Administrativa

Josmery Dasiri Serrano Morel: Auxiliar Administrativa

Jessanin Diosmery Frías Peña: Auxiliar de Estadísticas

Olga Muñoz Peña: Asistente Administrativa

Dirección de Tecnologías de la información y Comunicación

Ravel E. Domínguez Medina: Director de Tecnologías de la información y Comunicación y responsable de la Unidad Ad Hoc de TIC

Jordi Merejo De la Cruz: Director de Tecnologías de la información y Comunicación, período (2020/2021)

Daniel Mejía Caraballo: Encargado Departamento de Desarrollo e Implementación de Sistemas

Leonel Sanlate Carrasco: Encargado Departamento de Procesamiento de Datos

Daniel Pacheco Tavárez: Encargado División de Administración de Servicios TIC

Danny Almonte: Encargado División de Administración de Sistemas

Daurin Mackenly Pérez Contreras: Encargado Interino División de Seguridad y Monitoreo

Dimas Yael Matías Aponte: Encargado División de Procesamiento de Censos y Encuestas

Robert Antonio Custodio Báez: Encargado División de Administración de Redes y Comunicaciones

Fermín Antonio Amador Feliz: Desarrollador de Sistemas II

José Rafael Aquino Balbuena: Desarrollador de Sistemas II

Ernesto Antonio Montero: Soporte Técnico de Redes y Comunicaciones

Julio Iván Peralta Guzmán: Soporte Técnico de Redes y Comunicaciones

José Iván Rodríguez Ray: Soporte Técnico de Redes y Comunicaciones

Adán Emmanuel Pérez Quezada: Soporte Técnico de Sistemas

Víctor Antonio Lereaux Benzan: Soporte Técnico de Sistemas

Neuta Nelsa Ramos Madera: Técnica de Procesamiento de Datos

Anthony Encarnación César: Soporte Técnico de Sistemas

Jorge Luís Heredia Mancebo: Soporte Técnico de Sistemas

Raúl Emilio Desena Galarza: Técnico de Programación

Néstor Claudio Pereyra Santos: Soporte Informático

Jacmael Linares Gómez: Soporte Técnico

José Antonio Díaz Ramírez: Soporte Técnico

Rodolfo Gabriel Jiménez Arias: Soporte Técnico

Milton Elías Mateo Moya: Soporte Técnico

Yanira Cristina De la Cruz Peralta: Digitadora

Cynthia Eloísa Reyes Lantigua: Auxiliar Administrativa

Unidad Ad Hoc Tecnología

Sandra Mileivy Benítez Díaz: Desarrolladora CPro Windows proyecto XCNPV

Christian Humberto Marinelli de la Cruz: Desarrollador Sistemas II

Wildo Enrique Ruiz González: Desarrollador. NET

Connie Seydel Capellán Rodríguez: Administrador de Redes y Comunicaciones

Dariend Carlos Ubiera Díaz: Administrador de Redes y Comunicaciones

Shakespeare Vladimir Cáceres Urbáez: Administrador de Sistemas (Infraestructura)

Winston Rosario Silfa: Administrador de Sistemas (Infraestructura)

José Alberto Sena Bonilla: Administrador de Base de Datos

Ángel García Sánchez: Administrador de Seguridad

Maikol Darlin Ferrer Herrera: Administrador de Seguridad

Franklin Bautista Ceballos: Coordinador de la Gestión TIC

Paola Lorena Muñoz Gómez: Coordinadora de Proyectos TIC

María Miguelina Paulino Bomttempo: Coordinadora Administrativa

Genaro Severino Almánzar: Coordinador de Base de Datos

Jelpis Job Méndez Guillermo: Coordinador de Procesamiento de Datos

Omar David Infante Moya: Coordinador de Plataforma Tecnológica

William Morel Lora: Coordinador Centro de Operaciones Tic

Tammy Sousa Brens: Coordinadora de la Gestión Administrativa de proyectos TIC XCNPV

Fernando Isaac Santana Martínez: Técnico de Gestión TIC

Bridalia Cesarina Ubaldo: Técnico en Gestión de Servicios TIC

Nidia Odelaide de Jesús Guerrero: Técnico en Gestión de Servicios TIC

Ramón Antonio Calcaño Llano: Técnico en Gestión de Servicios TIC

Loresky Bivieca Arias: Técnico en Gestión de Servicios TIC

Rafael Campusano Santos: Técnico en Gestión de Servicios TIC

Eugenio Martínez Medina: Técnico en Gestión de Servicios TIC

Amaurys García Oviedo: Soporte Técnico

Andreina Sánchez de la Cruz: Soporte Técnico

Albert Domínguez: Soporte Técnico

Anthony Soriano: Soporte Técnico

Arianny Luciano: Soporte Técnico

Albyn Vázquez: Soporte Técnico

Alexis Nolasco: Soporte Técnico

Anaris Pérez: Soporte Técnico

Axel Serrano: Soporte Técnico

Byron Javier López Batista: Soporte Técnico

Biuris Encarnación: Soporte Técnico

Blanca Cabrera: Soporte Técnico

Claudia Paulino: Soporte Técnico

Cesarina Suero Montero: Soporte Técnico

Claudio Méndez: Soporte Técnico

Cristhian Lora De La Cruz: Soporte Técnico

Deivy Méndez: Soporte Técnico

Edwin Caminero: Soporte Técnico

Elvis Gabriel Colón Martínez: Soporte Técnico

Emmanuel Espinosa: Soporte Técnico

Enrique Valdez: Soporte Técnico

Francisco Ceballos: Soporte Técnico

Felix Angustia: Soporte Técnico

Geanny Michell Veloz: Soporte Técnico

Harol Pérez: Soporte Técnico

Iván Rodríguez: Soporte Técnico

Junior Enríquez: Soporte Técnico

Junior Saviñón: Soporte Técnico
 Jairo Jesús Tolentino de León: Soporte Técnico
 Jaymery Custodio: Soporte Técnico
 Jayson Medrano: Soporte Técnico
 Jenifer Herrera: Soporte Técnico
 Jorge Almonte: Soporte Técnico
 José Gómez: Soporte Técnico
 Juan Ramírez: Soporte Técnico
 Juleisy Ferrero: Soporte Técnico
 José Ariel Herrera Tapia: Soporte Técnico
 Karen Díaz: Soporte Técnico
 Katherine Medrano: Soporte Técnico
 Katherine Mendoza: Soporte Técnico
 Kiara Rodón: Soporte Técnico
 Lucy María González Pérez: Soporte Técnico
 Laura Lantigua: Soporte Técnico
 Leonardo Filpo: Soporte Técnico
 Luz Álvarez: Soporte Técnico
 Luz Beltré: Soporte Técnico
 Michael Alejandro Roque Ángeles: Soporte Técnico
 Marcos Estévez: Soporte Técnico
 Marianni Adon Castillo: Soporte Técnico
 Marlon Mota: Soporte Técnico
 Melisa Pérez: Soporte Técnico
 Marco Miguel Valdez: Soporte Técnico
 Marleny De Los Santos: Soporte Técnico
 Maxuell Luciano: Soporte Técnico
 Michael Alejandro De León Burgos: Soporte Técnico
 Nathalia López: Soporte Técnico
 Nelson Almonte Burgos: Soporte Técnico
 Omar Marte: Soporte Técnico
 Óscar González: Soporte Técnico
 Omar Stayson Méndez Rodríguez: Soporte Técnico
 Pamela Leticia De Paula González: Soporte Técnico
 Patricia Bogaert: Soporte Técnico
 Ramsés Arriaga: Soporte Técnico
 Rayceli Vargas: Soporte Técnico
 Ricardo Álvarez: Soporte Técnico
 Rosanna David Pimentel: Soporte Técnico
 Rafaelito Amézquita Adames: Soporte Técnico
 Randy Sánchez: Soporte Técnico
 Rosa Villar: Soporte Técnico
 Ruby Hernández: Soporte Técnico
 Samuel González: Soporte Técnico
 Saúl Jesús Peña Mora: Soporte Técnico

Sloidys Montero: Soporte Técnico
 Wagner Pérez: Soporte Técnico
 Yorkis Marte: Soporte Técnico
 Yismari Amelia Gonell Pérez: Soporte Técnico

Departamento de Geoestadísticas

Mario Fernández Cepeda: Encargado Departamento de Geoestadísticas
 Santa Grissell Arias Tejeda: Encargada División de Geomática
 Jacqueline Henríquez Campusano: Encargada División de Operaciones Cartográficas
 Patricia Castro Espinal: Auxiliar Administrativa
 Crismary García Ramírez: Analista de operaciones Geoestadísticas
 Niurka Milauris Figuero Luciano: Analista de operaciones Geoestadísticas
 Carol Ovalles Mejía: Encargada de seguimiento
 Lleandra Mora Núñez: Analista Geoespacial
 Pavel Antonio Paulino Falcón: Analista Geoespacial
 Yeison Manuel Demorizi Cáceres: Analista Geoespacial
 José Antonio Campaña Martínbough: Coordinador
 Eddie Amable Carvajal Oviedo: Coordinador de Logística
 José Elías Rodríguez Jiménez: Coordinador de Límites y Linderos
 Julio César Del Carmen Soriano: Supervisor
 Manuel Antonio Pérez Trinidad: Supervisor
 Mario Bladimir Mejía Galán: Supervisor
 Dennis Christopher Polanco: Actualizador
 Luis Darío Feliz Santana: Verificador de Calidad para el Proyecto Censo
 Edgar Lorenzo Jáquez Guillén: Técnico en Geomática
 Delvys Emilio Polanco Montero: Técnico de Geomática
 Clendis Paulino Brito: Técnica de Actualización Cartográfica
 Francisco De la Rosa Adames: Técnico de Actualización Cartográfica
 Gian Carlo Pezzotti SarÁngelo: Técnico de Actualización Cartográfica
 Ingrid Soraya Castillo: Técnica de Actualización Cartográfica
 Jhonny Rafael Perdomo Bacilio: Técnico de Actualización Cartográfica
 José Rodolfo Mercedes Brown: Técnico de Actualización Cartográfica
 Macaria Candelario Ramos: Técnica de Actualización Cartográfica
 Robert Antonio León Rodríguez: Técnico de Actualización Cartográfica
 Héctor Alexander Mejía: Técnico de operaciones Geoestadísticas
 Miguelina Altagracia Vélez Santos: Técnica de Operaciones Geoestadísticas
 Jeffry Starling Mejía La Páez: Técnico de operaciones Geoestadísticas
 Antonio Manuel Almonte: Técnico de Límites y Linderos
 Holy Leidy García Castillo: vTécnico de Límites y Linderos
 Oliver Enmanuel Sánchez Desena: Técnico de Límites y Linderos
 Marcell Bienvenido Eusebio Saviñón: Administrador de Geodatabase
 Alam Josué Peguero Méndez: Segmentador y Codificador
 Ana Patricia Encarnación Pierre: Segmentadora y Codificadora

Antonio Manuel Taveras Tavárez: Segmentador y Codificador
Ahudelis Estephanie Vásquez Blanco: Segmentadora y Codificadora
Carmen Peña: Segmentadora y Codificadora
Darihana Linares Laureano: Segmentadora y Codificadora
Ducleris Ysaías Pérez: Segmentador y Codificador
Fatima Vallejo Estévez: Segmentadora y Codificadora
Liane Michelle Peralta Mejía: Segmentador y Codificador
Lisandra Campaña De La Cruz: Segmentadora y Codificadora
María Altagracia Batista Batista: Segmentadora y Codificadora
Pedro Carlos Eduardo Berges Martín: Segmentador y Codificador
Sardi Yasmin García Reyes: Segmentador y Codificador
Welifer Junior Lebrón Vicente: Segmentador y Codificador
Yordana García Piña: Segmentadora y Codificadora
Jesús Antonio Díaz Gell: Coordinador de Operaciones Geostatísticas
Mercedes Emilia Abreu: Correctora de Contenido Cartográfico
Anny Constanza De Fuentes: Actualizadora Cartográfica
Anderson Balbuena Polanco: Actualizador Cartográfico
Arisleydi Abad Pimentel: Actualizadora Cartográfica
Carlos Manuel Marmolejos Tatis: Actualizador Cartográfico
Darlyn Smil Torres Peralta: Actualizador Cartográfico
Deborah Judith Aquino López: Actualizadora Cartográfica
Gamalier Joan Flores Pérez: Actualizador Cartográfico
Heizel Joan Santana Casado: Actualizador Cartográfico
Issac Rafael Ricardo Pineda: Actualizador Cartográfico
Jeidy Soriano Rijo: Actualizador Cartográfico
Jonathan Corcino Martínez: Actualizador Cartográfico
Jorge Rafael Pérez Polanco: Actualizador Cartográfico
Klifon Rahiniel Foster Mejía: Actualizador Cartográfico
Luis Joel Hilario María: Actualizador Cartográfico
Martín Auguney Amparo Vilorio: Actualizador Cartográfico
Pablo Alexander Ubiera Ubiera: Actualizador Cartográfico
Ruddy González Rondón: Actualizador Cartográfico
Rubén Darío Pérez Beltré: Actualizador Cartográfico
Wanderley Germosén: Actualizador Cartográfico
Napoleón Ernesto Cornielle Polanco: Actualizador Cartográfico
Alexis Nouel Sánchez Ferrand: Actualizador Cartográfico
Ana Hilda Valera Arias: Actualizadora Cartográfica
Ana Joséfa Dotel Martínez: Actualizadora Cartográfica
Albert Enmanuel Del Orbe De La Rosa: Actualizador Cartográfico
Andy Ramírez Brito: Actualizador Cartográfico
Beriurka Carrasco Hernández: Actualizadora Cartográfica
Candia Altagracia Mejía Figueroa: Actualizadora Cartográfica
Carmen Iris Polanco Matos: Actualizadora Cartográfica
Chayanne Mercedes: Actualizador Cartográfico
Cleotilde De La Cruz Hernández: Actualizador Cartográfico
Cristofel Vega Rodríguez: Actualizador Cartográfico
Chrisfor Nicola Rosario Figueroa: Actualizador Cartográfico
Daniel De Jesús Gómez Cordero: Actualizador Cartográfico
Debora María Ricardo Pineda: Actualizador Cartográfico
Elsa María Mejía Jones: Actualizador Cartográfico
Emmanuel Antonio García Santos: Actualizador Cartográfico
Fernando Ezequiel Ogando Veras: Actualizador Cartográfico
Geury Antonio Gómez Durán: Actualizador Cartográfico
Griseliny Adalgisa Mena Delgado: Actualizador Cartográfico
Hector Junior Mercedes Pérez: Actualizador Cartográfico
Heilyn García De Paula: Actualizadora Cartográfica
Jarol Antonio Campaña Arias: Actualizador Cartográfico
Joaquin Marino Cabrera Sosa: Actualizador Cartográfico
Johanny Candelario: Actualizadora Cartográfica
Joheidy Isabel Santana Saturno: Actualizadora Cartográfica
José Ignacio Alcántara Alcántara: Actualizador Cartográfico
Juan Carlos Solorin Castellanos: Actualizador Cartográfico
Julio Esteban Agüero Heredia: Actualizador Cartográfico
José Luis Velázquez Paredes: Actualizador Cartográfico
José Martín Tejada Ramos: Actualizador Cartográfico
Keny Paracelcio Cabrera Mendoza: Actualizador Cartográfico
Luis Jarubi Espinosa Paulino: Actualizador Cartográfico
Luis Ramón Toribio Guerrero: Actualizador Cartográfico
Luisa Aleida Vargas Valera: Actualizadora Cartográfica
Lucia Helena Moronta: Actualizadora Cartográfica
Leofania Mejía La Nieve: Actualizadora Cartográfica
Maritza Noemy Campusano Brito: Actualizadora Cartográfica
María Hernández Abad: Actualizadora Cartográfica
Melina Mercedes Madera: Actualizadora Cartográfica
Maileni Martínez Méndez: Actualizadora Cartográfica
Mario de Jesús Hernández Muñoz: Actualizador Cartográfico
Naudio Piña Báez: Actualizador Cartográfico
Pedro Antonio Emiliano De Los Santos: Actualizador Cartográfico
Rafhaelipsy Alcántara Medina: Actualizador Cartográfico
Railyn José Martínez: Actualizador Cartográfico
Stalin Teofilo Ferreras Recio: Actualizador Cartográfico
Sofía Bautista Paulino: Actualizadora Cartográfica
Sonia Hernández Camilo: Actualizadora Cartográfica
Stephany Arias Moreta: Actualizadora Cartográfica
Yandery Yorleidy Castillo Rosario: Actualizadora Cartográfica
Yasmin Alexandra Castro Rosario: Actualizadora Cartográfica
Yereny Alin Lamar Santana: Actualizador Cartográfico
Perla Evalina Rosario Guerrero: Supervisora de Digitación
Alejandro Nolkys Soriano Guzmán: Digitalizador
Anyelina Sánchez De Duarte: Digitalizadora

Bianely De La Cruz Holguín: Digitalizadora
 Elizabeth Mercedes Castro López: Digitadora
 Emmanuel Aracena González: Digitalizador
 Gerson Rafael Matos Pujols: Digitalizador
 Greidy Annry Santos Santiago: Digitalizadora
 Gipsy Rafaela Martínez Peña: Digitalizadora
 John Eduard Rosa Marte: Digitalizador
 Julio César Casanova López: Digitalizadora
 José Manolo Figueroa Valenzuela: Digitalizador
 Luis Emilio Guillén Cabrera: Digitalizador
 Luz Anilda Jiménez Metz: Digitalizadora
 Mirian Elaine Ogando De La Rosa: Digitalizadora
 Naudy Rosanna Ferreras Díaz: Digitalizadora
 Saderis Carmona Marte: Digitalizadora
 Robert Iván Pérez Rodríguez: Digitador
 Soraya Indhira Almonte Portes. Digitalizadora
 Wanda Albertina Patricia Castellanos: Digitalizadora
 Marianela Beltré Garcés: Digitalizadora cartográfica
 Sugeidy Pacheco: Auxiliar
 Johan Marco Segura Charles: Auxiliar
 Arlette Patricia Ramírez Trinidad: Editor de Planos
 Anyelina Ventura Cleto: Editora de Planos
 Dariana Rosario Taveras: Editora de Planos
 Elvis Lionard Santos Lugo: Editor de Planos
 Edward Odalis Chala Bautista: Editor de Planos
 Jey Harrison González Sánchez: Editor de Planos
 Leidy Nathaly Soto Castillo: Editora de Planos
 Madelin Miguelina Ramírez Almonte: Editora de Planos
 Manuel De Jesús Jiménez Méndez: Editor de Planos
 María Estela Mejía Aguasvivas: Editora de Planos
 Pamela Pérez De León: Editora de Planos
 Roberto Antonio Castillo Brito: Editor de plano
 Robertico Jiménez Contreras: Editor de Planos
 Wanda Elianny Báez Lorenzo: Editora de Planos
 Wilton Mercedes Ramírez: Editor de Planos
 Madeline Miguelina Ramírez Almonte: Editora de planos
 Ángela Cristina Stakemann Ramírez: Auxiliar cartográfica

Departamento de Recursos Humanos

Kedmay Klinger Balmaseda: Encargada Departamento de Recursos Humanos y responsable de la Unidad Ad Hoc de Gestión de Personal
 Seryira Josefina Durán Ortíz: Encargada División de Evaluación del Desempeño y Capacitación
 Julissa Aimée Canario Acosta: Encargada División de Reclutamiento, Selección de Personal y Organización del Trabajo
 Adela Nikaury Piñeiro Matos: Encargada Interina División de Relaciones Laborales y Sociales

Jamie Méndez Suero: Encargada Interina Sección de Registro, Control y Nómina
 Diosmary Elizabeth Vallejo Acosta: Analista de Capacitación y Desarrollo
 Delfia Miladys De Jesús Toribio Mézquita: Analista de Reclutamiento y Selección de Personal
 Hansel Armando Díaz Díaz: Analista de Reclutamiento y Selección de Personal
 Gresy Maribel Báez De Los Santos: Analista de Reclutamiento y Selección de Personal
 Norvia Lorena Martínez De Feliz: Analista de Relaciones Laborales y Sociales
 Charina Rodríguez: Analista de Relaciones Laborales y Sociales
 Dachel Estefany Arias Monegro: Analista de Registro y Control
 Leyda Altagracia Damblau: Analista de Registro y Control
 Fior D'Aliza del Carmen Rosario Payero: Analista de Nómina
 Nancy Bethania Silverio Medina: Técnica de Recursos Humanos
 Cecilia Rosado Galv: Técnica de Recursos Humanos
 Ismael Bautista Romero: Técnico de Nómina
 Romaris García Javier: Técnica de Nómina
 Theany Marie Mago Acevedo: Secretaria

Unidad Ad Hoc Gestión de Personal

Satcha Vanahi Aguiar Herrera: Coordinadora de Reclutamiento y Selección de Personal
 Alexander Antonio Cueva Cuevas: Analista de Reclutamiento y Selección
 Cindy Nathaly Pérez Soto: Analista de Reclutamiento y Selección
 Fanny C. Mancebo Ferreras: Analista de Reclutamiento y Selección
 Lilibeth Leo Rosa De Pérez: Analista de Reclutamiento y Selección
 Mily Stephanie Grullón Guerra: Analista de Reclutamiento y Selección
 Sheila Massiel Mirre González: Analista de Reclutamiento y Selección
 Yadeirina Onilania Elsevyf De Pietrera: Analista de Reclutamiento y Selección
 Prisila Ortega Guzmán: Analista de Relaciones Laborales
 Katherine Joséfa Espinosa Díaz: Analista de Nómina
 Massiel Guzmán Rojas de Eugenio: Analista de Nómina
 Ollantay Robert Rivera Sosa: Analista de Nómina
 Carolina Elizabeth Prensa Moreno: Auxiliar Administrativa
 Ana Esthel Vizcaíno: Técnica de Reclutamiento
 Bioanqui Elizabeth González Vallejo: Técnica de Reclutamiento
 Jorkin Caraballo Guerrero: Técnica de Reclutamiento
 José Miguel Beltré: Técnico de Reclutamiento
 Maggy Josefina Domínguez Cruz: Técnica de Reclutamiento
 Maireny Alfakeliz García Henríquez: Técnica de Reclutamiento
 Virginia Agramonte Hidalgo: Técnica de Reclutamiento
 Wanda Altagracia Franco Díaz: Técnica de Reclutamiento
 Sonnika Shailyn Montero Ramírez: Técnica de Reclutamiento
 Sandra Ángelina García Jiménez: Técnica de Reclutamiento

Departamento de comunicaciones

Raysa Hernández García: Encargada Departamento de Comunicaciones y responsable de la Unidad Ad hoc de Comunicaciones

Andrea Bavestrello Díaz de Alda: Encargada Departamento de Comunicaciones, período (2020-2022)

Jorge Luis Espinosa Ysabel: Encargada Departamento de Comunicaciones, período (2022-2023)

Miguel Eduardo Luciano Santana: Encargado, División de Medios Digitales y Contenidos Multimedia

Carmen Cecilia Cabanes: Encargada División de Diseño y Publicaciones

Teolennis Cuevas Méndez: Encargada División de Comunicaciones Internas y Externas

Jennifer M. Jiménez Vásquez: Encargada División de Comunicaciones Internas y Externas, período (2022-2023)

Ana Aracena Marte: Encargada División de Comunicaciones Internas y Externas, período (2021-2022)

Félix Pacas: Asesor de Comunicaciones

Isaura María Abreu Díaz: Coordinadora de Eventos

Laura Julissa Pereyra Sención: Supervisora de Eventos

Luz María De León Castillo: Gestora de Protocolo

Jennifer Tejeda Cuesta: Técnica de Comunicaciones

Heally Anny Sánchez Estrella: Diseñadora Gráfica

Joan Manuel Mejía Heredia: Diseñador Gráfico

Huáscar Vanderhorst: Diseñador Gráfico

José Miguel Pérez Del Carmen: Diseñador Gráfico

Alferyn Eusebio Heredia: Diseñador Gráfico

Alondra Camila Cornelio Nuñez: Diseñadora Gráfica

Rafael Aurelio Ramírez Acosta: Diseñador Gráfico

Jorge Luis Beriguete Barrientos: Realizador Audiovisual

Máximo Novas Espinal: Fotógrafo

Laura Marie Méndez Cabrera: Gestora de Redes Sociales

María Deidania Estévez Rojas: Gestora de Redes Sociales

Bismarck Antonio García Olivo: Gestor de Redes Sociales

George Miguel Díaz Mejía: Coordinador de Medios Digitales

María Rosidery Paulino Guzmán: Periodista

Alan Alfonseca Duncan: Periodista (hasta 19/7/2021)

Iván Ottenwalder: Corrector de Estilo

Santiago Almada: Corrector de Estilo

María Alicia Delgado Mestres: Correctora Literaria

Unidad Ad Hoc Comunicaciones

Moraima Rivas Laureano: Auxiliar Administrativa

Juan Daniel Berroa Pérez: Diseñador Gráfico

Leslie Marie Almonte Páez: Gestora de Redes Sociales

Iván Enrique Benítez Matos: Gestor de Redes Sociales

Máximo Alexander Terrero Samsón: Editor Multimedia

Henry Cid: Ilustraciones

Departamento de Planificación y Desarrollo

Magnolia Esther Jerez Marmolejos: Encargada Departamento de Planificación y Desarrollo y responsable de la Unidad Ad Hoc de Calidad

Sagrario Margarita Matos Escolástico: Encargada Departamento de Planificación y Desarrollo, período (junio 2021- diciembre 2021)

Margarita Lara Lara: Encargada División de Desarrollo Institucional y Calidad en la Gestión

Sonia Luisana Cristo Santos: Encargada División de Formulación, Monitoreo y Evaluación de Planes, Programas y Proyectos

Jorge L. Vargas Martínez: Coordinador de Programación y Presupuesto

Sorlenny Claribel Custodio Brito: Coordinadora de Igualdad de Género

Ana Yuderka Mateo Mateo: Analista de Calidad

María del Carmen Contreras Reyes: Analista de Calidad

Loreny Torres King: Técnica Administrativa

Miguelina Lorenzo Martínez: Auxiliar Administrativa

Unidad Ad Hoc Calidad

Andreina Marcelys Cruz Guerrero: Analista de Planificación

Olivo Mora Guzmán: Analista de Planificación

Yosi Estefani Nina González: Analista de Proyecto

Jorge Miguel Tena Alcántara: Analista de Calidad

Departamento Jurídico

Rosanna Colón: Encargada Departamento Jurídico

Pedro Eleuterio Mateo Sepúlveda: Encargado Departamento Jurídico, período (enero 2021- marzo 2021)

Juan Daniel Fortuna de los Santos: Coordinador Legal

Julissa Altagracia Báez Bonnet: Analista Legal

Giselle Licelot Cordero Balbuena: Paralegal

Luis Alberti Acevedo Zabala: Paralegal

Meribel Ramos Concepción: Paralegal

Escuela Nacional de Estadística

Cristina Cabrera: Encargada Escuela Nacional de Estadística y responsable de la Unidad Ad Hoc de Capacitación.

Nathalie Guzmán Bencosme: Encargada División de Centro de Servicio de información

Paola Lama Sánchez: Encargada Interina División de Planificación Académica

Perla Paloma Castillo Pujols: Coordinadora Académica

Ricardo Ernesto Suncar Reyes: Coordinador Centro de Servicio de Información

Aimée Arvelo Genao: Analista de Capacitación

Karmyguerlho Antoine Corporán: Analista de Capacitación

Angélica María Parra Corsino: Técnica de Servicio de Información

José Luis Lozano Rodríguez: Técnico de Servicio de Información

Dowlay Humbalh Castillo Pérez: Técnico de Servicio de Información

Merilayne del Carmen Collado Rodríguez: Técnica de Servicio de Información

Bellaniris Altagracia Hilario Sánchez: Auxiliar Administrativa
Rosanna Altagracia Pérez García: Oficial de Servicio de Información

Unidad Ad Hoc Capacitación

José Vinicio Estrella Hernández: Coordinador de Facilitadores Nacionales

Claudia Margarita Gil Vásquez: Coordinadora de Capacitación

Mayra Altagracia Iñiguez Manzueta: Analista de Capacitación

Rosalía del Corazón de Jesús Cruz Almánzar: Analista de Capacitación

Abnen Miguel de la Cruz Perdomo: Técnico en Capacitación

Giancarlo Alejandro Rodríguez Suárez: Diseñador Gráfico para Capacitación

Aldenia Mercedes Restituyo Marte: Facilitador (a) Nacional

Amparo Genoveva Salcedo de León: Facilitador (a) Nacional

Ángel Librado Sánchez Pérez: Facilitador (a) Nacional

Aracelis Beriguete Montero: Facilitador (a) Nacional

Ariel Arístides D' Oleo Nuñez: Facilitador (a) Nacional

Arisleysis Maolys Casilla Pérez: Facilitador (a) Nacional

Awilda Scarlen Turbi Arias: Facilitador (a) Nacional

Berta Johanna Jiménez Martínez: Facilitador (a) Nacional

Brenda Mabel Peña Moreno: Facilitador (a) Nacional

Cándida González Santana: Facilitador (a) Nacional

Carolina Emperatriz Hidalgo Rodríguez: Facilitador (a) Nacional

Claudia Paola Sánchez Campos: Facilitador (a) Nacional

Deyanira del Carmen Rosario Alejo: Facilitador (a) Nacional

Édison De la Cruz Pujols: Facilitador (a) Nacional

Elizabert Alexandra Paulino Manzueta: Facilitador (a) Nacional

Elizabeth Altagracia Lantigua Hernández: Facilitador (a) Nacional

Elsule Jorge González: Facilitador (a) Nacional

Esmarlin Georgina Calderón Francisco: Facilitador (a) Nacional

Fátima Julissa Almánzar Espinal: Facilitador (a) Nacional

Florentina Mora: Facilitador (a) Nacional

Francisco Luis Valdéz Guerrero: Facilitador (a) Nacional

Fryné Jiménez: Facilitador (a) Nacional

Gladys Esther Trinidad Duncan: Facilitador (a) Nacional

Glorisel María Padilla Monción: Facilitador (a) Nacional

Huáscar Rafael Martínez Pérez: Facilitador (a) Nacional

Johanny Roselin Quezada de la Paz De Peña: Facilitador (a) Nacional

Josefina del Carmen Gómez Rodríguez: Facilitador (a) Nacional

Julissa Lugo Taveras: Facilitador (a) Nacional

Kircy María Del Rosario Gómez: Facilitador (a) Nacional

Lady Diana Guerrero Pilier: Facilitador (a) Nacional

Lenioska Masiel Leonardo Otañez: Facilitador (a) Nacional

Lidia Giselle Cedeño Tejada: Facilitador (a) Nacional

Magda Mercedes Rivera de Crespo: Facilitador (a) Nacional

María Antonia Dishmey Redman de Peña: Facilitador (a) Nacional

Martha Florentino de Mena: Facilitador (a) Nacional

Massiel Medina Sánchez: Facilitador (a) Nacional

Miguel Eduardo Taveras Bejarán: Facilitador (a) Nacional

Nalia Gissel Castillo Vásquez: Facilitador (a) Nacional

Paola Altagracia Sención Aybar: Facilitador (a) Nacional

Raquel Romero Montolio: Facilitador (a) Nacional

Santa Teresa Batista Gómez: Facilitador (a) Nacional

Sonya Yrene Espinosa Dunker: Facilitador (a) Nacional

Yuleidy María Rosario Valerio: Facilitador (a) Nacional

Gendy Emilio Ramírez Beltré: Facilitador (a) Nacional

Rafael Pérez Peña: Facilitador (a) Nacional

Vianel Raymin García García: Facilitador (a) Nacional

Juana Amada Agüero: Facilitador (a) Nacional

Arlet Ramírez Báez: Facilitador (a) Nacional

Diana María Baldayaque Melo: Facilitador (a) Nacional

Roberto Javier De los Santos: Facilitador (a) Nacional

Dirección Administrativa y Financiera

Amada Martínez: Directora Administrativa y Financiera y responsable de la Unidad Ad hoc de Administración y Finanzas

Claribel Vizcaíno: Encargada Departamento Administrativo

Lizzy Frías: Encargada Departamento de Compras y Contrataciones

Manuel Adeldo Cruz Amézquita: Encargado Departamento Financiero

Juana Zobeida Escaño Guzmán: Encargada Departamento Financiero, período (2018- 2022)

Celedonia Montero Montero: Encargada División de Contabilidad

Yajaira Antonia Feliz Ramírez: Encargada División de Servicios Generales

Juana Yvelise Saldaña De León: Encargada Sección de Archivo Central

Austria Oviedo Sánchez: Encargada Interina Sección de Tesorería

Katty Matilde Reyes Pérez: Coordinadora Administrativa

Lucia Antonia Acosta Abreu: Supervisora de Almacén y suministro

María Antonia Brito Leónidas: Analista de compras y contrataciones

Rafael Eudymar Díaz Araujo: Analista financiero

Toribia Montero Montero: Analista financiera

Wendy Yokasta Cabrera Contreras: Analista de Compras

Alfida Ibelka Sánchez Serrano: Técnica de Compras

José Miguel Núñez Solano: Técnico de Compras

Eddy Floirán Lantigua Sánchez: Técnico de Control de Bienes

Víctor Leonardo Rodríguez Medina: Técnico de Control de Bienes

Percio Antonio Sánchez Sánchez: Técnico de Contabilidad

Rafael Augusto Rodríguez Parra: Técnico de Contabilidad

Corina del Carmen Mena Mena: Técnica de Contabilidad

Luis Manuel Peña Segura: Técnico de Contabilidad

Alicia Germosén Mateo: Técnica de Contabilidad

Aura Gregoria Polanco Jerez: Técnica de Archivística

Vianka Elizabeth Abreu Peña: Técnica Administrativa

Herminia Ercira Dotel Sánchez: Auxiliar Administrativa

Ángel Luis Gómez Santos: Auxiliar Administrativo
Berkis Rosario Santana: Auxiliar Administrativa
Juan Carlos Salas Sánchez: Auxiliar de Almacén y suministro
Yarilys Altagracia Espinal López: Supervisora de Mantenimiento
María Lourdes Ramírez: Supervisora de Mayordomía
Yomarys Jiménez González: Secretaria
Wanda Pascual Richiez: Secretaria
Dalina Altagracia Almonte: Recepcionista
Kissayri Reyes Mateo: Recepcionista
Carlos Leandro Puello: Mensajero Externo
Hirma Isabel Aponte Chapman: Mensajera Interna
Cristian Antonio Guzmán Rosario: Mensajero Externo
Nelson Guillermo Aponte Soto: Mayordomo
Andrés Aníbal Medina Cuevas: Mayordomo
Andrés Rojas Russell: Ayudante de Mantenimiento
Carlos Manuel Navarro: Ayudante de Mantenimiento
José Nicolás Taveras Montás: Ayudante de Mantenimiento
Santiago Ortiz Santana: Ayudante de Mantenimiento
Rosa Díaz Montes: Auxiliar
Antonia Luciano: Conserje
Anacleto Taveras Vásquez: Conserje
Daquelin Encarnación Peña: Conserje
Luz María Mercedes Reynoso: Conserje
Lidia Santa Rivas Ureña: Conserje
Lucinda Vásquez Soriano: Conserje
Marta Yris Agesta Rosario: Conserje
Naitsabes Mercedes Rosario Pimentel: Conserje
Sariela Sánchez: Conserje
Guillermina Elizabeth Acevedo Rodríguez: Conserje
Raúl Derisme Acosta: Electricista
Richard Blanco: Electricista
Enrique Batista de la Cruz: Parqueador
Carlos Alberto Ortiz Báez: Chofer
Carlos Wilson Santana Trinidad: Chofer
Ezequiel Segura Pérez: Chofer
Francisco Antonio Arias Martínez: Chofer
Juan De la Cruz Rodríguez Abreu: Chofer
George Leonardo Sánchez Bonilla: Chofer
Jorge Polanco Perdomo: Chofer
Luís Miguel Soriano: Chofer
Marco Antonio Moreno Morel: Chofer
Rony Pérez López: Chofer
Tomas Aquino Fanini Morel: Chofer

Unidad Ad Hoc de Administración y Finanzas

Jancer De Oleo Ramírez: Encargado de Almacén
José Ernesto Núñez: Encargado de Almacén
Ángel Eduardo Arias Cuevas: Coordinador de Suministros
Juan Gabriel Linares Romero: Coordinador de Transportación
Elvin Miller Aquino Rodríguez: Analista de Compras y Contrataciones
Heidy Bautista: Técnico de Compras y Contrataciones
Mayilin Natali Liriano Mateo: Supervisor de Almacén
Ángel Darío Vicente Ramírez: Supervisor de Almacén
José Gilberto Guzmán: Supervisor de Transportación
Gricell Alexandra Frómata Abreu: Auxiliar Administrativa
José Leandro Jiménez Quezada: Auxiliar de Almacén
Eurive Castillo: Chofer
Juan Antonio Rodríguez Concepción: Chofer
Manuel De Jesús Valenzuela Cordero: Chofer
Samuel De Jesús Leizon Sánchez: Chofer
Deuri Lara Suárez: Chofer
Fernando Ernesto Cabrera Roa: Chofer
Nerys Santana Castillo: Chofer
Cristian Alejandro de los Santos Arias: Chofer
Ana Adelina Jacobo López: Mensajera Interna
Carlos Manuel García Rivera: Auxiliar de Almacén y Suministro
Katherine Peña Feliz: Auxiliar de Almacén y Suministro
Francisco Javier Vizcaino: Auxiliar de Almacén y Suministro
Wendy N. González de los Santos: Auxiliar de Almacén y Suministro
Cheidi María Maldonado Marcelino: Auxiliar de Almacén y Suministro
Cristian José Sepulveda González: Auxiliar de Almacén y Suministro
Michael Smith Martínez Pérez: Auxiliar de Almacén y Suministro
Saúl Armando Zorrilla García: Auxiliar de Almacén y Suministro
Diego A. Rodríguez Batista: Auxiliar de Almacén y Suministro
Ana Patricia Encarnación Pierre: Auxiliar de Almacén y Suministro
Anderson Manuel Matos Crisóstomo: Auxiliar de Almacén y Suministro
José Alcibíades Canario Encarnación: Auxiliar de Almacén y Suministro
Rayner Núñez Delgado: Auxiliar de Almacén y Suministro
Joel Fabian Sosa Valerio: Auxiliar de Almacén y Suministro
Victor Valenzuela Sánchez: Auxiliar de Almacén y Suministro
Neoly Castañón García: Auxiliar de Almacén y Suministro
Susana Valenzuela De Pérez: Auxiliar de Almacén y Suministro
Ambar Nicole Mora Ruiz: Auxiliar de Almacén y Suministro
Jady Javier Ovalles: Auxiliar de Almacén y Suministro
Jofraicis José Pérez Espinal: Auxiliar de Almacén y Suministro
Nicol Rachel Guzmán Peguero: Auxiliar de Almacén y Suministro
Winner De Los Santos De Jesús: Auxiliar de Almacén y Suministro
Christopher Alexander Paniagua N.: Auxiliar de Almacén y Suministro
Miguel Ángel Ramón Boyer: Auxiliar de Almacén y Suministro
Estel Rocis Rosario: Auxiliar de Almacén y Suministro

Edward Bonó Paulino: Auxiliar de Almacén y Suministro
 Henry Junior Gómez Tirado: Auxiliar de Almacén y Suministro
 Jonathan Canario De La Cruz: Auxiliar de Almacén y Suministro
 Janer Emilio Abad Hernández: Auxiliar de Almacén y Suministro
 Mary Michelle Flores Paredes: Conserje
 Claritza Vásquez: Conserje
 Marisol Cordero Mejía de Esteban: Conserje
 Mary Michelle Flores Paredes: Conserje
 Indira Encarnación Otaño: Conserje

Asesores

Antonio Morillo Pérez, PhD: Asesor de Análisis (Sistema Único de Beneficiarios, SIUBEN)
 José Miguel Guzmán: Consultor Internacional de Apoyo Estratégico y Técnico
 Edgar Sardí: Consultor Internacional de Apoyo Estratégico y Técnico
 Enrique Peláez: Consultor Internacional
 Héctor Danilo Duarte: Consultor de Procesamiento de Datos
 Ladys Ortiz Parra: Consultor Internacional en Procesamiento de Datos
 Guillermo Rojas: Consultor Internacional en Procesamiento de Datos
 Juan Rafael Gómez Luna: Consultoría de Geoestadística Digital

Apoyo Internacional

Centro Latinoamericano y Caribeño de Demografía (CELADE)
 Fondo de Población de las Naciones Unidas (UNFPA)
 Banco Interamericano de Desarrollo (BID)

Apoyo Institucional

Crismairy Jiménez Mena: Directora de Normativas y Metodologías
 Mildred Martínez Mejía: Directora de Estadísticas Demográficas, Sociales y Ambientales
 Perla Rosario Fabián: Directora de Estadísticas Económicas
 Carlos Hernández Santiago: Encargado Departamento de Estadísticas Demográficas y Sociales
 Carlos Sosa: Encargado Departamento de Metodologías
 Diomy A. Pereyra Mora: Encargada Departamento de Articulación del Sistema Estadístico Nacional
 Emmanuel D. Gatón Peña: Encargado Departamento de Estadísticas Macroeconómicas y Sectoriales
 Kenia Sánchez: Encargada Departamento de Vinculaciones
 Leidy Daríhana Zabala De los Santos: Encargada Departamento de Estadísticas Coyunturales
 Arnaldo Andrés Castillo Méndez: Encargado División de Índice de Producción
 Ana Luisa Félix Felipe: Encargada Interina División de Acceso a la información Pública
 Lea Elizabeth Payano Santana: Responsable División de Acceso a la información, período (2020/ 2023)
 Anyela Melody De León Mejía: Encargada División Relaciones Internacionales

Alexis Esteban De Jesús Gómez: Encargado División Formulación y Seguimiento Plan Estadístico Nacional
 Cesimarlin Peña Mejía: Encargada División de levantamiento Análisis de Operaciones Estadísticas
 Eddy Odalix Tejeda Díaz: Encargado División de Encuesta de Actividad Económica
 Francisco Florencio Solís: Encargado División de Estadísticas Sociales
 Kisoris Sánchez: Encargada Interina División de Estadísticas Demográficas
 Marcia Contreras: Encargada División de Investigaciones
 Otto Rojas: Encargado Interino División de Estadísticas Sectoriales
 Rosmeiry Pamela Reyes de Jesús: Encargada División Formulación y Seguimiento Plan Producción Estadística
 Víctor Ambioris Dietsch Vargas: Encargado Interino de Calidad Producción Estadística
 Victoria Tapia Pérez: Coordinadora Ejecutiva del Despacho
 Laura Alicia Flores Villalobos: Coordinadora Ejecutiva del Despacho, período (2020/ 2022)
 Freidy Hinojosa Sánchez: Coordinador Subdirección General
 Ana Virginia De León Gómez: Asesora de Innovación Institucional
 Yildis del Carmen Almonte Fernández: Asesora de operaciones del XCNPV
 Xiomara de los Ángeles Espailat Peña: Asesora Dirección General
 Alexa Chanel Martínez Guerrero: Coordinadora de Estadísticas Estructurales
 Altigracia María Pinales Suarez: Coordinadora de Encuesta de Actividad Económica
 Andri Montero Montero: Coordinador de Estadísticas Sociales
 Braudilia García: Coordinadora de Estadísticas Demográficas
 Gabriela Ferreiras Harguindeguy: Coordinadora de Estadísticas Coyunturales
 Héctor R. Pimentel Aquino: Coordinador de Estadística Sectorial
 Keina Cesarina Vidal Ogando: Coordinadora de Directorios
 Luis Manuel Albuquerque Arias: Coordinador de Estadísticas de Comercio Exterior
 Luz Sagrario Morel De Jesús: Coordinadora de Encuesta de Actividad Económica
 Leidy Ventura: Coordinadora de Estadísticas Ambientales
 Maffel Santana: Coordinadora de Investigaciones
 Madelin De León Contreras: Coordinadora Dirección de Estadísticas Económicas
 Mercedes Inés De los Santos Díaz: Coordinadora Dirección de Estadísticas Sociales y Ambientales
 Nancy Mora: Coordinadora de Estadísticas Sociales
 Alejandro David Castro González: Analista de Estadísticas Coyunturales
 Daniel Alejandro De Óleo Segura: Analista de Estadísticas Coyunturales
 Francisco José Mejía Canela: Analista de Estadísticas Coyunturales
 Luis Alejandro Rodríguez Cid: Analista de Estadísticas Estructurales
 Marianelis Guerrero: Analista Interina de Estadísticas Estructurales
 Dali José Ramos Disla: Analista de Comercio Exterior
 Naurelsys Hernández Durán: Analista de Estadísticas Sectoriales

- Yumirca Altagracia Matos Melo:** Analista de Estadísticas Sectoriales
- Enmanuel de León:** Analista de Estadísticas Sectoriales
- Mariel Mejía Genao:** Analista de Estadísticas Sectoriales
- Enmanuel Alberto De León Reyes:** Analista de Estadísticas Sectoriales
- Orquelina Merán Castro:** Analista de Encuesta de Actividad Económica
- Matilde Guzmán Henríquez:** Analista de Encuesta de Actividad Económica
- Milciades Alejandro King Silven:** Analista de Encuesta de Actividad Económica
- Leonardo Antonio Pérez Suero:** Analista Interino de Encuesta de Actividad Económica
- Enmanuel de Jesús. Madera López:** Analista Interino de Encuesta de Actividad Económica
- Luís Ariel Alejo Aponte:** Analista de Relaciones Internacionales
- Nicelia Flor Canela Sánchez Pimentel:** Analista de Relaciones Internacionales
- Ruth Naomi Mateo Abreu:** Analista de Relaciones Internacionales
- Anabel Diroche Tejada:** Analista de Calidad Producción Estadística
- Anneurys Marmolejos Cordero:** Analista de Calidad Producción Estadística
- Gorge A. Objio Acosta:** Analista de Calidad Producción Estadística
- Jeissy Elizabeth Puello Vásquez:** Analista de Calidad Producción Estadística
- José Ramón Ventura Mejía:** Analista de Calidad Producción Estadística
- Annie Malberis Paulino:** Analista de Metodologías
- Perla Massiel Arias Aragonés:** Analista de Metodologías
- Edili Pérez Vallejo:** Analista de Investigaciones
- Yeludy Montero:** Analista de Investigaciones
- María Victoria De la Rosa:** Analista de Investigaciones
- Benita Pilar Rodríguez:** Analista de Investigaciones
- Erwin L. Bonifacio Lucas:** Analista de Formulación y Seguimiento Plan Estadístico Nacional
- Claudia R. Pelegrín García:** Analista de Formulación y Seguimiento Plan Estadístico Nacional
- Enmanuel de Jesús Madera López:** Analista Interino de Encuesta de Actividad Económica
- Zenobia Horacio García:** Analista Sectorial
- Luisa María Guzmán Villar:** Analista Sectorial
- Alexander Ramírez Araujo:** Analista de Estadísticas Demográficas
- María Andreina Cuevas Auguisten:** Analista de Estadísticas Sociales
- Andy Portorreal:** Analista de Estadísticas Sociales
- Manuela García Balbuena:** Analista de Estadísticas Sociales
- Alison Omar Gil Jiménez:** Analista de Estadísticas Sociales
- Carmen Julia Mejía Torres:** Analista de Estadísticas Sociales
- Wisemey Rodríguez:** Analista de Estadísticas Sociales
- Gabriel Asencio:** Analista de Estadísticas Ambientales
- Edwin Pérez Brito:** Analista de Estadísticas Ambientales
- Rafael Rosario Méndez:** Técnico de Directorios
- María Margarita Marrero Martínez:** Técnico de Directorios
- Wilman Alexander Arias Castro:** Técnico de Directorios
- Idanna Sánchez Encarnación:** Técnico de Directorios
- Schneider D. Rodríguez:** Técnico de Estadísticas Coyunturales
- Rosibel Daciel Ramírez:** Técnico Estadísticas Coyunturales
- Laura Inoema Rodríguez Cruz:** Técnico de Estadísticas Coyunturales
- Elba Altagracia De Lancer Reyes:** Técnico de Estadísticas Sectoriales
- Mariana De León De León:** Técnica de Estadísticas Sectoriales
- Domingo Cruz:** Técnico de Estadísticas Ambientales
- Alan Jefry Yasmil Reynoso:** Técnico de Estadísticas Ambientales
- Martína Hernández Moreno:** Técnica de Encuesta de Actividad Económica
- Olga Lidia Guzmán:** Técnica de Encuesta de Actividad Económica
- Ana María Pérez Pérez:** Técnica de Encuesta de Actividad Económica
- Darwin Berroa:** Técnico de Levantamiento y Análisis de Operaciones Estadísticas
- Perla Erianny Leonardo:** Técnico de Levantamiento y Análisis de Operaciones Estadísticas
- Yvan Pérez:** Técnico de Levantamiento y Análisis de Operaciones Estadísticas
- Oelys García:** Técnico de Levantamiento y Análisis de Operaciones Estadísticas
- Diego Gómez:** Técnico de Levantamiento y Análisis de Operaciones Estadísticas
- Nicodiel Santana:** Técnico de Levantamiento y Análisis de Operaciones Estadísticas
- Nelly Villegas Mercedes:** Técnico de Estadísticas Estructurales
- Enmanuel Alexander Hernández Reynoso:** Técnico Administrativo
- María Magdalena Lizardo Guzmán:** Técnica de Estadísticas Demográficas y Sociales
- Carmen Altagracia Mariñez Quezada:** Técnica de Estadísticas Demográficas y Sociales
- Jorge Raúl Martínez:** Técnico de Estadísticas Demográficas y Sociales
- Belkis Caminero:** Técnica de Estadísticas Demográficas y Sociales
- Milagros de León:** Técnica de Estadísticas Demográficas y Sociales
- Cecilia Mercedes Belliard Vargas:** Secretaria Ejecutiva
- Elizabeth Soto Báez:** Secretaria Ejecutiva
- María Elizabeth Nin Peña:** Secretaria Dirección de Estadísticas Económicas
- María Santos:** Secretaria
- Genolia Gómez:** Auxiliar Administrativa
- Siomara Arias Herrera:** Auxiliar Administrativa
- Dayra Magdalena Ferreras Folch:** Auxiliar Administrativa
- Milagros Sena Quezada:** Auxiliar Administrativa Dirección de Estadísticas Económicas
- Juana Dominga Lebrón Rivera:** Auxiliar Administrativa
- Cándida Valdez Sánchez:** Auxiliar Administrativa
- Elba Medrano:** Auxiliar Administrativa
- Dinanyeli De Regla Cruz Guerrero:** Auxiliar Administrativa
- Juan De La Cruz Rodríguez Abreu:** Chofer

Veedores

Un conjunto de Técnicos de la Oficina Nacional de Estadística, en calidad de veedores estuvieron presentes en todo el territorio nacional durante las fases de Capacitación a Encargados Municipales censales, Encargados de Polígono, Supervisores y Empadronadores; así como durante las fases de empadronamiento. Estas personas fueron responsables del seguimiento a esas fases del proceso y con ellos velaron por la eficiencia, oportunidad y calidad de estas. Este grupo está constituido por las siguientes personas:

Altagracia María Pinales Suarez	San Cristóbal, Peravia y San José de Ocoa
Milcíades Alejandro Silven	La Altagracia, La Romana y El Seibo
Sill Natanael Batista Perdomo	Santiago
Orquelina Merán Castro	Santo Domingo Oeste
Alejandro David Castro González	Santiago
Eduardo Miguel Cáceres Roque	Dajabón, Santiago Rodríguez, Valverde y Monte Cristi
Elicin Esteban Herrera Soto	Pantoja, Alcarrizos y Pedro Brand
Julio Jiménez Pérez	Boca Chica, San Antonio de Guerra y San Luis (DM)
Olga Lidia Guzmán Frías	Santo Domingo Norte
Arnaldo Andrés Castillo Méndez	Pedernales, Barahona, Independencia y Baoruco
Eddy Odalix Tejeda Díaz	San Juan, Azua y Elías Piña
Emmanuel David Gatón Peña	Monte Plata, Hato Mayor y San Pedro de
Perla Massiel Rosario Fabián	Puerto Plata y Espaillat
Martína Hernández Moreno	Santo Domingo Norte
María Margarita Marrero Martínez	Santo Domingo Este
Idanna Sánchez Encarnación	Distrito Nacional
Leonardo Antonio Pérez Suero	La Vega, Monseñor Nouel y Sánchez Ramírez
Wilman Alexander Arias Castro	Duarte, Samaná, María Trinidad Sánchez y
Bridalia Cesarina Ubaldo	Distrito Nacional
Nidia Odelaide De Jesús Guerrero	Santo Domingo Este

Encargadas/os nacionales

José Alberto Martínez Espinal	Región 1 Cibao Norte
Enmanuel de Jesús Madera	Región 1 Cibao Norte
Celestino Peralta Tavares	Región 2 Cibao
Tomás García Holguín	Región 3 Cibao Noreste
Justo Enrique Moreaux Liberato	Región 4 Cibao Noroeste
Mario Rodríguez Encarnación	Región 5 Valdesia
Franklin Nicasio Feliz Mercedes	Región 6 Enriquillo
Roberto Beltré Perdomo	Región 7 El Valle
Félix Augusto Villa Mejía	Región 8 Yuma
María Emperatriz Santos Peña	Región 9 Higüamo
Dionisio Javier Mejía García	Región 10 Ozama Metropolitano

Encargadas/os provinciales

Adalgisa Pérez José	Lucy Rafaelina Sánchez Díaz
Alberto Rosario Ramírez	Luis Miguel Ángel Almánzar Urefia
Ana María Morán Durán	Manuel Reyes Valdéz
Bienvenido Ariel González Payano	María Elisa Flores Ulloa
Carlos Manuel Valenzuela Carrasco	Marino Manzueta Del Rosario
Carlos Manuel De Jesús Rodríguez Lucas	Mayelin Karina Rodríguez Nobao
Casiano Joel Rodríguez Medina	Nelson Ruddy López Santana
Cesar Jiménez Guzmán	Néstor Raúl Bellomorillo Batista
Delvis Enmanuel Morillo Cruz	Pablo Alfonso Díaz
Edwin Smith Bautista Valdéz	Pablo Enrique Contreras Ortíz
Elda Magalys Acosta Jiménez De Luzón	Rafael Bienvenido García Gómez
Eridania Altagracia Núñez Báez	Robert Nabal De Oleo Matos
Francisca De Los Santos Linares	Yeiny Franchesca Estefan Peña
John Francisco Adams Neuman	Sunilda Medina Nova
Lucía José De Rodríguez	

Coordinadores/as provinciales

Hamilton Zabala de los Santos	Distrito Nacional
Luis José Durán Faña	Distrito Nacional
Yanivel Tineo Paulino	Duarte
Juan José Pérez Hidalgo	La Altagracia
Yhamill Jorge Castillo	La Vega
Carina Franchesca Beira Pen	Puerto Plata
Eugenio Javier Cáceres Roquez	San Cristóbal
José Razano Castillo Salas	Santiago
Nelson de Jesús Reyes Estrella	Santiago
Percy Pablo Álvarez Quispe	Santiago
Estela Abreu Arias	Santo Domingo
Joséfa Soto Báez	Santo Domingo
Juan Francisco Contreras Zabala	Santo Domingo
Julián Orlando Camacho Reyes	Santo Domingo
Lillian Germania Faña Peña de Durán	Santo Domingo
Raúl Omar Vásquez Corporán	Santo Domingo
Roberto Noel Hiraldo Oviedo	Santo Domingo

Encargadas/os municipales**Azua**

Azua	Aurora Altagracia Adames Rosario
Azua	Félix Manuel Peña Linares
Estebanía	Litzi Rosimel Villar Melo
Guayabal	María Fernaira Melendez Terrero
Las Charcas	Felix Dilano Sánchez Santos
Las Yayas de Viajama	Freidy Savier Beltré Veloz
Peralta	Rafael Emilio Pérez Minyetti
Pueblo Viejo	José Enrique Vásquez Figueroe
Padre Las Casas	Claudia Durán Vicente
Sabana Yegua	Félix Manuel Mora Merán
Tábara arriba	Ángela Milandina Méndez Ramírez

Baoruco

Galván	Gabriela Vargas
Los Ríos	Lusinchi Feliz Medina
Neiba	Luis Michael Reyes Hernández
Neiba	Mayelin Karina Rodríguez Noboa
Tamayo	Claudia Fabián Pineda
Villa Jaragua	Gilber Rafael Rivas Segura

Barahona

Barahona	Robert Nabal De Oleo Matos
Barahona	Ramiro Eligio Pérez Castillo
Cabral	Luciano De Los Reyes Alcántara
Enriquillo	Edgar Luis Recio Sánchez
Fundación	Nahomy Coralia Guillermo Acosta
La Ciénaga	Liobel Paulino Pineda Peña
Las Salinas	María Altagracia Cuevas Carrasco
Jaquimeyes	Ana María Batista González
Paraíso	Niurka Andreina Díaz Morales
Peñón	Yoel Nicolás Gómez Segura
Polo	Daniel Inmaculado UrBáez Feliz
Vicente Noble	Jairon Mella Cuevas

Dajabón

Dajabón	Cesar Jiménez Guzmán
Dajabón	Yohanny Estefany Valdéz Contreras
Dajabón	Sheila Elizabeth Jiménez Olivo
El Pino	Dahiana Lisbeth Holguín Nuñez
Loma de Cabrera	Rosy Smerling Saint-Hilare Cabrera
Restauración	Aldho José Amarante Rodríguez

Distrito Nacional

Ámbar Aurin Castro Valdéz
Ányelo Raúl Espinal Sosa
Ana Angélica Garib Pérez
Ana María Lachapell de Batista
Awilda Ivelisse Hernández
Carlos Ernesto Figueroe Reyes
Carlos José Peña Ramírez
Christopher Javier Lorenzo Ferreyra
Doralise Del Carmen Fasenda Moreno
Elpidia Emilia Montero Morillo
Esmeralda María De La Cruz Villafaña
Esther Montero García
Francisca De los Santos Linares
Geisa Jacqueline Peña De Bolonotto
Germán Antonio Gómez Canela
María Isabel Santos Rosario de Cáceres
Pedro Jorge Ceballos Morel
Rosa María Santana García
Tania Franchesca Claxton de Herrera

Duarte

Arenoso	Juan Alberto Contreras Peralta
Duarte	Johanna Rodríguez Rosa
Las Guaranas	José Agustín Marte Vargas
Pimentel	Gregorix Alexander González F.
San Francisco de Macorís	Bienvenido Ariel González Payano
San Francisco de Macorís	Arturo Jiménez Castillo Hugo
San Francisco de Macorís	Stefany De La Cruz Frías
Villa Riva	Nataniel Torres Sánchez

El Seibo

El Seibo	Jamael Alfredo Herrera Payamps
Miches	Margarita Lucrecia Soto Moris

Espailat

Cayetano Germosén	Katherine Judit Rodríguez Maldonado
Espailat	Pablo Alfonso Díaz
Gaspar Hernández	José Osvaldo Cordero García
Gaspar Hernández	Raulina Romero Piñeyro
Jamao al Norte	Ángela Altagracia Sánchez Martínez
Moca	Cristina Inocencia Vásquez Rodríguez

Elías Piña

Bánica	Lucia Crisalida Alcántara León
Comendador	Yosilanny Rosario Valdez
Elías Piña	José Ignacio Guzmán Díaz
Elías Piña	Nelson Ruddy López Santana
El Llano	Natalys Del Rosario Valdez
Hondo Valle	Cristopher Sandelis Montero Vicente
Juan Santiago	María Magdalena Regla Bocio

Hato Mayor

El Valle	Félix Manuel Peña Linares
Hato Mayor	Hansel Sosa
Sabana de la Mar	Linda Criolla de la Altagracia Fernández

Hermanas Mirabal

Hermanas Mirabal	Luís Miguel Almánzar Ureña
Salcedo	Pedro Manuel Jiménez Infante
Tenares	Juan Edelcio Brito Martínez
Tenares	Luz Divina Inoa Calcaño
Villa Tapia	Crissel Tejada Rosario

Independencia

Cristóbal	Manuel Alejandro Peña Plata
Duvergé	Luis Jasmanis González
Independencia	Adalgiza Pérez José
Jimaní	Luberkis Yoberys Novas
La Descubierta	Freydi Duval Pérez
Mella	Rikeila Maribel Sena Guzmán
Postrer Río	Mairy Navileidis Carvajal Batista

La Altagracia

Higüey	Pablo Sánchez Gervacio
La Altagracia	Alexis Santiago Fernández Castillo
San Rafael de Yuma	Irving Francisco Rodríguez Martínez

La Romana

Guaymate	Julia Nelson Menso
La Romana	Lucía José de Rodríguez
La Romana	Glennis Villegas Herrera
Villa Hermosa	José Armando Castillo Rijo

La Vega

Constanza	Jonathan Bladimir Gómez Victoriano
Jima Abajo	Ana Bienvenida Reynoso Acevedo

Jarabacoa

La Vega

La Vega

María Trinidad Sánchez

Cabrera	Reina Milagros Alcequiez Gil
El Factor	Yokaury María Vásquez Rosado
Nagua	Mónica Ferreira Abreu
Rio San Juan	Eduard Guzmán Castaños

Monseñor Nouel

Bonao	Elda Magalys Acosta Jiménez
Bonao	Andrés Julio Rosario Pimentel
Maimón	María Argentina Cruz Acosta
Piedra Blanca	Germán Antonio Cabreja Cepeda

Monte Plata

Bayaguana	Elexio Amado Núñez Martínez
Monte Plata	Marino Manzuela del Rosario
Monte plata	Martína Ozoria Brito
Peralvillo	Cristina De La Cruz Beltrán
Sabana Grande Boyá	Yanelis María Quezada
Yamasá	Victor Enmanuel Ramírez Galán

Monte Cristi

Castañuelas	Héctor Cristóbal Vargas González
Guayubín	Felicía Jannette Jiménez Martínez
Las Matas de Santa Cruz	Carmen Roxanna Peña Peralta
Monte Cristi	Rafael Bienvenido García Gómez
Monte Cristi	Ana Isabel Jiménez De López
Pepillo Salcedo	Rosa Ynes Carrasco
Villa Vásquez	Leidy Laura Polanco Ortega

Pedernales

Oviedo	María Del Carmen Montilla Pérez
Pedernales	Carlos Manuel Valenzuela Carrasco
Pedernales	Darwin del Jesús Abreu Román

Peravia

Baní	Ana Carolina Jiménez De López
Baní	Yeiny Franchesca Estepan Peña
Nizao	Lucia Besio Valdez
Villa Fundación	Altagracia Lisset Peña Núñez

Puerto Plata

Altamira	Carlos Veras Aybar
Guananico	Yery Nicolás Arias Francisco
Imbert	Zaira Altagracia Cabrera Díaz
Los Hidalgos	Elizabeth Luciano
Luperón	Yessica Regalado Villamán
Puerto Plata	María Elisa Flores Ulloa
Puerto Plata	Iris Altagracia Cruz Polanco
Sosúa	Cynthia Yohanna Ventura García
Villa Isabela	Juan González
Villa Montellano	Yesenia Margarita Pérez Rojas

Samaná

Las Terrenas	José Miguel Rubio Noesí
Samaná	John Francisco Adams Neuman
Samaná	Gedalia Pool Barrett
Sánchez	Gilda Mariel Fuchu Belilla

San Cristóbal

Bajos de Haina	Cristal Johanna Pilarte Martínez
Cambita Garabitos	Claribel Cerenela Santana Ramírez
Los Cacaos	Edisson Manuel Cabrera De La Cruz
San Cristóbal	Carlos Manuel de Jesús Rodríguez
San Cristóbal	Amparo García Martínez
San Gregorio de Nigua	Sandy Manuel Araujo Soriano
Sabana Grande de Palenque	Yuneyri Issamar González Ogando
Villa Altagracia	Julián Campusano Surriel
Yaguatero	Yeury Rodríguez

San José de Ocoa

Rancho Arriba	Silvia Cesarina Roa de Feliz
San José de Ocoa	Lucy Rafaelina Sánchez Díaz
Sabana Larga	Rosa Elena Soto Alcántara
San José de Ocoa	Ruda María Valenzuela de Bautista

San Juan

Bohechio	Melvin Cuello García
El Cercado	Andreina Morillo Montero
Juan de Herrera	Félix Manuel Amador Pérez
Las Matas de Farfán	Santa del Socorro García Jiménez
San Juan de la Maguana	Casiano Joel Rodríguez Medina
San Juan de La Maguana	Anny Altagracia Mora Pérez
San Juan de La Maguana	Jeison Lisandro De León Mesa
Vallejuelo	Mary Sonia Montero Beriguete

San Pedro de Macorís

Consuelo	Natali Rafaela Lico Villa
Guayacanes	Yolanda Mercedes Silié Zapata
Los Llanos	Carmen Yasilda De León Eusebio
Quisqueya	Dania Rafaela Castillo Soto
San Pedro de Macorís	Pablo Enrique Contreras Ortiz
San Pedro de Macorís	Belkis Aracelis Peña Jiménez
San Pedro de Macorís	Héctor Bienvenido Paulino Peña

Sánchez Ramírez

Cotuí	Delvis Enmanuel Morillo Cruz
Cotuí	Ricardo Viloria González
Cevicos	Rodrigo Rubio Rojas
Fantino	Erick Adolfo Saldaña Romero
Villa La Mata	Cesarina Rondón

Santiago

Bisonó	Reifis Tavares Morel
Jánico	Dany Martín Pérez Gutiérrez
Licey al Medio	Mario Alfredo Guzmán Santos
Puñal	Juan Antonio Cerda García
Santiago	Alberto Rosario Ramírez
Santiago	Yocary Beltré Cruz
San José de las Matas	Hipólito Miguel Estévez Tavares
Tamboril	Adonis de Jesús Reyes Peña
Villa González	Pierina Guzmán Almonte

Santiago Rodríguez

Los Almácigos	Mariadelis Fortuna Rodríguez
Monción	Eridania Altagracia Núñez Báez
Monción	Manuel Eduardo Viñas Espinal
San Ignacio de Sabaneta	Estephany del Carmen Jumelles R.

Santo Domingo

Boca Chica	Joanny Rodríguez Pérez
Los Alcarrizos	Germán Ernesto Lantigua Taveras
Pedro Brand	Paquita Caro Reyes
Santo Domingo	Ana María Morán Durán
Santo Domingo Este	Ezequiel Taveras Calcaño
Santo Domingo Oeste	Johanna Maribel Bido Noboa
Santo Domingo Norte	Patricia Gómez de Jesús
San Antonio de Guerra	Ramón Alejandro Reyes Mojica

Valverde

Esperanza	Dawilsa Abreu Román de Martínez
Laguna Salada	Fausto Javier Brito Acosta
Mao	Federico Antonio Genere Ramos
Valverde	Eduardo Cáceres

Coordinadoras/os municipales

Azua

Azua	Biseydi Geraldo Feliz
Azua	Candelaria Montero Montero
Tabara Arriba	Enrique Mejía Severino

Baoruco

Barahona	Eleazar Suero Corniel
Barahona	Joel De la Cruz Pérez
Neiba	Walter Rossini Recio Vásquez
Vicente Noble	Vicente Heriberto Montero Beltré

Dajabón

Cañongo	Jordy González Pérez
---------	----------------------

Distrito Nacional

Ave. Las Américas	Glory Elizabeth Cabrera Pérez
Distrito Nacional	Estela Josefina Berroa Pinales
Distrito Nacional	Francisco Enrique Peguero A.
Distrito Nacional	Kenia Alvino Falcón
Distrito Nacional	Luis Alberto Volquez Santana
Distrito Nacional	Teresa Antonia López Melenciano
Los Ríos	Katherine Moreno Vargas

Duarte

Arenoso	Rosario Francisco Socorro Hernández
Duarte	Marinely Altagracia Terrero G.
Duarte	María Claribel Arias Gómez
Duarte	Omar Abraham Ortiz Polanco
La Peña	Paola Yamiris Ortiz Vásquez
San Francisco de Macorís	José Miguel Gil Payano

El Seibo

El Seibo	Tony Esteban Berroa Febles
Los Coquitos	Lisbet Alexandra Nolasco Ortega

Elías Piña

Hondo valle	Santiago Casanovas Montero
-------------	----------------------------

Españat

El huiguerito	Genesis Nathali Ramírez Salcedo
Gaspar Hernández	Liliana Paulino Portes
Moca	Anyelina Mercedes Pérez S.
Las Lagunas	Orlin Saul Rodríguez Ángeles

Hato Mayor

Mata Palacio	Juanita Bastardo Mota
Yerba Buena	Leidy Yubelkis Peña

Hermanas Mirabal

Tenares	Ana Antonia Castillo Gómez
Salcedo	Manueliesse Zunilda Henríquez P.

Independencia

Jimaní	Taurys Elidren Pérez Guzmán
--------	-----------------------------

La Altagracia

Higüey	Carla Indhira Ramos de Jesús
Higüey	Cecilio Reyes Santana
Higüey	Rubén Antonio Moni Pepén
Las Lagunas de Nisibón	Luz Mary Hidalgo Sánchez
Punta Cana	Giselle Mariam Jovine Tarazona
San Rafael del Yuma	Llicera Anicauri Cedeño Sánchez

La Romana

Caleta	José Ignacio Alcántara
Guaymate	Ana Mercedes Morla
La Romana	Henddy Rosario Pol de Amparo
Villa Hermosa	Fanny Cesarina Feliz Peña

La Vega

Don Juan Rodríguez	José Ariel Suriel Genao
El Ranchito	Franchesca Bautista Mendoza
Jarabacoa	Kerys Awilda Nina Adames
La Vega	Adalgisa Del Carmen Hilario A.
La Vega	Gedaia Alicia Fernandez Burgos
La Vega	Rosa Ysabel Tejada
La Vega	Wilfredo Santiago Ventura Ureña
Taveras	Dariel Antonio Genao Abreu
Manabao	Senia Claribel Abreu Rodríguez
Rio Verde Arriba	Nora Daveida Polonia Restituyo

María Trinidad Sánchez

Las Gordas Domingo Antonio Benavides P.
 Nagua Reynaldo Ezequiel Then Gastón

Monseñor Nouel

Arroyo Toro - Masipetro Yerania Mariela Batista Jiménez
 Bonaio Altagracia Beltré de Abad
 Jayaco Luz María Peralta Contreras

Monte Cristi

Bayaguana Mercedes Castro de los Santos
 Castañuelas Carmen Lucia Reyes de Castro

Monte Plata

Monte Plata Ninorca Hortencia Batista G.
 Yamasá Simeona Severino Payano

Pedernales

Antonio Duvergé Omar Eligio Segura González

Peravia

Baní Hismeira Elizabeth Yani Batista
 Baní Lucy Elizabeth Diaz Fabre
 El carretón Estefany Margarita Mejía B.
 Matanzas Esmirna Robersi Diaz Maceo De Drake
 Santana Boris Joel Germán Díaz

Puerto Plata

Cabarete Felipe Antonio Valdez Cabrera
 Luperón Anelsy Peña Ortiz
 Maimón Maria Luisa Merete González
 Puerto Plata Jennifer Nathalye Cid Diaz
 Puerto Plata Andreina Aracena Reyes
 Sosúa Jan Carlos Silverio Acevedo
 Villa Isabela Alfredo José Sarita Martínez

Samaná

Samaná Anayka Estefani Ventura Fermín

San Cristóbal

Bajos de Haina Yndhira Altagracia Popa Aybar
 Bajos de Haina Dawin Josué De León Disla
 El carril Yesenia Pimentel Paniagua
 Medina Carolin Altagracia Valerio García

San Cristóbal Geroline Corina Solano Dipre
 San Cristóbal Manuel Enrique Montas Santana
 San Cristóbal Melbin Rafael Cabrera Sepúlveda
 San Cristóbal Rolando Enrique Villeta Matos
 Villa Altagracia Fe Hermina De La Rosa

San José de Ocoa

Nizao - Las Auyamas Hansel Alcántara Montilla

San Juan

Hato del Padre Maria Bellaneda Ferreras Herrera
 Las Charcas de María Nova Antonio Beltré Perdomo
 Las Matas de Farfán Ismael Alberto Lorenzo Sierra
 Las Zanjás José Méndez Suero
 San Juan de la Maguana Victor Oscar Báez Alcántara

San Pedro de Macorís

San Pedro de Macorís Daysi Altagracia Pacheco Navarro
 San Pedro de Macorís Elbira Nieves Rosario
 San Pedro de Macorís Giselle Nisbett Thilmodent
 San Pedro de Macorís Rossibel Rosmery Castillo Santos
 San Pedro de Macorís Yany Dolores Peña de Crispín

Sánchez Ramírez

Cotuí Fanny Altagracia Núñez Villafaña
 Cotuí Naryelly Altagracia Rosario Reynoso
 La Mata Arcides Alberto Gómez Peralta

Santiago

Bisonó Clementina Marte Pucheu
 Hato Del Yaque Nelson Amaurys Vicioso Guzmán
 Jánico Maria Magdalena Ynfante F.
 La Canela Yohanny Altagracia Durán reyes
 Pedro García Edy Rafael Domínguez Cruz
 Pedro García María Michel Domínguez
 Santiago Amín Leonel Núñez Baret
 Santiago Nelson Antonio Nicasio Tavares
 Santiago Daniel Antonio Peralta Noesi
 Santiago Emery Altagracia De León R.
 Santiago Gustavo Eduardo Peña
 Santiago Jury Elizabeth Serrata Calderón
 Santiago Miguel Alberto Rivas Vásquez
 Santiago Ramona Antonia Miranda C.
 Santiago Richard Antonio Reyes

Santiago	Sahily A. Pichardo Del Rosario	Santo Domingo Norte	Yahayra Margarita Rodríguez A.
Santiago Oeste	Abraham Antonio Alfonso R.	Santo Domingo Norte	Zunilka Octavia Peña
Sabana Iglesia	Ramón Narciso Almonte Luna	Santo Domingo Oeste	Celaine Bautista González
San José de las Matas	Federisa García Azcona	Santo Domingo Oeste	Darlin Yeury Peña Tapia
San José de Las Matas	Guarixon Santana Pérez	Santo Domingo Oeste	Guadalupe Tejada Acosta
Sabana Iglesia	Lina Esther Reyes Mercedes	Santo Domingo Oeste	Jennifer Amancia Pimentel M.
Sabana Iglesia	Lisber Rodríguez Hernández	Santo Domingo Oeste	Mayra Alexandra Fabian Olivo
Tamboril	Esther Grismerlyn Domínguez P.	San Antonio de Guerra	Francisco José Gastón Martínez

Santiago Rodríguez

San Ignacio de Sabaneta	Braulia Vitalina Peralta Moran
-------------------------	--------------------------------

Santo Domingo

Los Alcarrizos	Consuelo Navarro Sandoval
Los Alcarrizos	Milagros Fabiola Navarro P.
Los Alcarrizos	Ruddy Alberto Cruz Betancourt
Los Alcarrizos	Yaniris del Carmen Clase Reyes
Boca Chica	Abraham Amable Cabrera
Boca Chica	Ángela María Castillo Francisco
Boca Chica	Emely Damaris Maldonado
Boca Chica	Fanny María González Moreno
Pedro Brand	Ángelina Gutiérrez Pérez De Ortiz
Santo Domingo Este	Alba Evelyn Valdez Trinidad
Santo Domingo Este	Alba Iris Sánchez De Galva
Santo Domingo Este	Alexandra Cruz Romero
Santo Domingo Este	Carlito Rodríguez Salas
Santo Domingo Este	Daniel Javier De la Cruz
Santo Domingo Este	Dominga Altagracia Pérez M.
Santo Domingo Este	Dulce María Sosa Jorge
Santo Domingo Este	Flor Betania De Los Santos
Santo Domingo Este	Franchely González Tolentino
Santo Domingo Este	Jenny Rocio Berroa Rosario
Santo Domingo Este	Keilan Anel Figuereo Durán
Santo Domingo Este	Kenia Nairobi Santos Payano
Santo Domingo Este	Lía Bencosme Diaz
Santo Domingo Este	Lourdes Gisela Pérez De Villar
Santo Domingo Este	Luz María Almonte Moya
Santo Domingo Este	Ingrid Steffany Colón de Morillo
Santo Domingo Este	Sandra Marisol Marte Santana
Santo Domingo Este	Subgen Emilia Lara Maldonado
Santo Domingo Este	Zahira Elizabeth Ledesma S.
Santo Domingo Norte	Carol Melissa Ramos Vidal
Santo Domingo Norte	Carolina Rivera Martínez
Santo Domingo Norte	Daysi Cuevas Soliz
Santo Domingo Norte	Virginia Jazmín Frías Ozoria

Valverde

Amina	Maria Antonia Reyes Torres
Esperanza	Ángel Valdez Ramírez
Mao	Diunari Amada Jiménez Disla



Oficina Nacional de Estadística

Oficina Nacional de Estadística
Av. México esq. Leopoldo Navarro
Edificio de Oficinas Gubernamentales
Juan Pablo Duarte, pisos 8 y 9
Tel.: 809-682-7777
Correo: info@one.gob.do

 Oficina Nacional de Estadística RD-ONE    ONERD_