



## Municipio: Santiago

Región	Cibao Norte
Provincia	Santiago
Distritos municipales	Pedro García (D.M.) Baitoa (D.M.) La Canela (D.M.) San Francisco de Jacagua (D.M.) Hato del Yaque (D.M.)
Superficie	474.1 Km <sup>2</sup>
Densidad de la población	1,458 hab/Km <sup>2</sup>
Ley de creación	Ley 40c del 09-06-1845



## Demografía

Población del municipio por sexo, según distritos municipales, año 2010

Total	Santiago	Pedro García (D.M.)
339,802 351,460 <b>691,262</b>	288,746 303,239 <b>591,985</b>	2,154 1,852 <b>4,006</b>
Baitoa (D.M.)	La Canela (D.M.)	San Francisco de Jacagua (D.M.)
6,042 5,736 <b>11,778</b>	9,013 8,054 <b>17,067</b>	18,657 18,245 <b>36,902</b>
Hato del Yaque (D.M.)		
15,190 14,334 <b>29,524</b>		

Fuente: IX Censo Nacional de Población y Vivienda 2010, ONE.

## Pirámide estimada y proyectada de la población, municipio Santiago, 2020

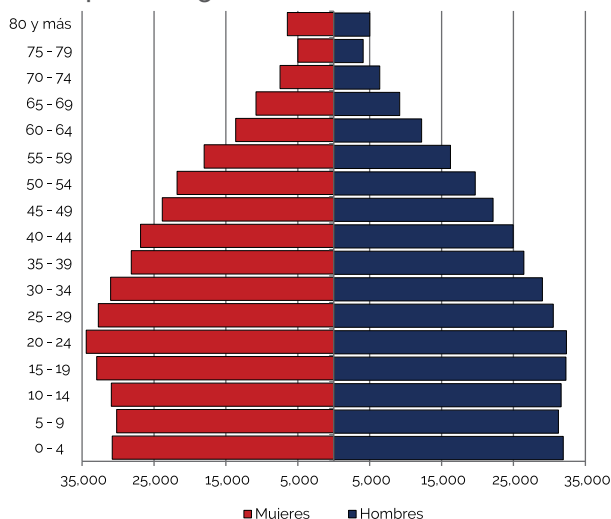

Fuente: Estimaciones y Proyecciones Nacionales de Población 2020, ONE.

## Clima



Fuente: Datos de temperatura y precipitaciones, Oficina Nacional de Meteorología, 2018.

## Indicadores censales año 2010

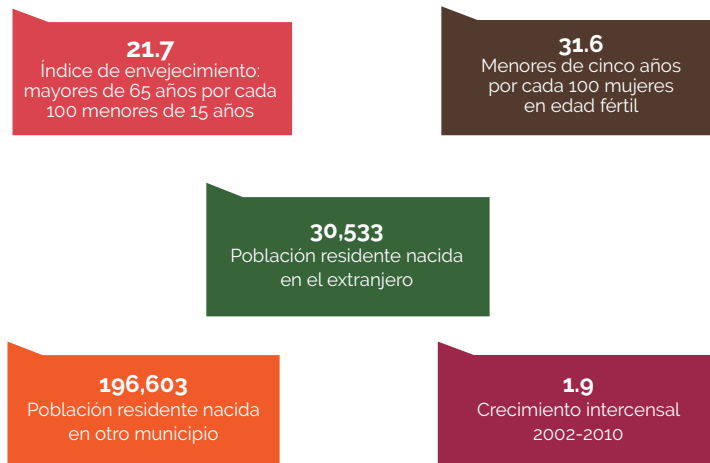

Fuente: IX Censo Nacional de Población y Vivienda 2010, ONE.

## Comercio exterior

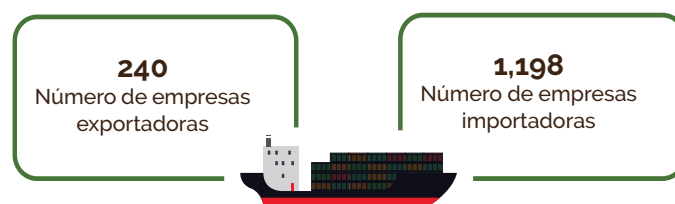

Fuentes: Perfil de Empresas Exportadoras e Importadoras de la República Dominicana 2015-2017, ONE. Directorio de Empresas y Establecimientos 2016 y 2017, ONE.

## Estadísticas vitales

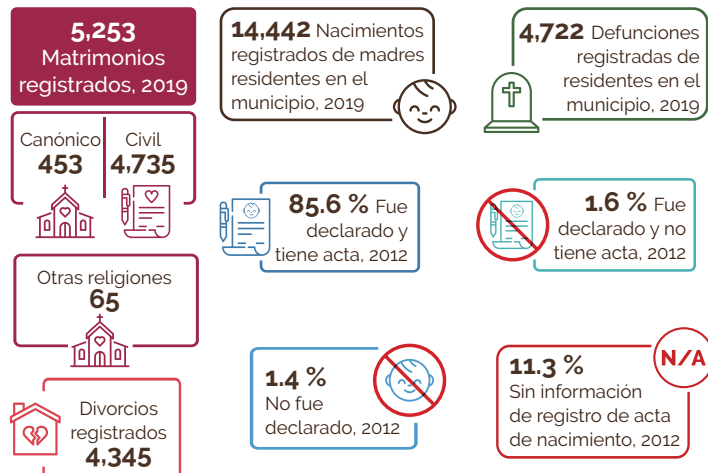

Fuentes: Estadísticas Vitales 2019, ONE. Base de datos SIUBEN ESH-2012, certificada septiembre 2018, SIUBEN.

## Calidad y condiciones de vida

Indicadores de condiciones de vida, año 2010

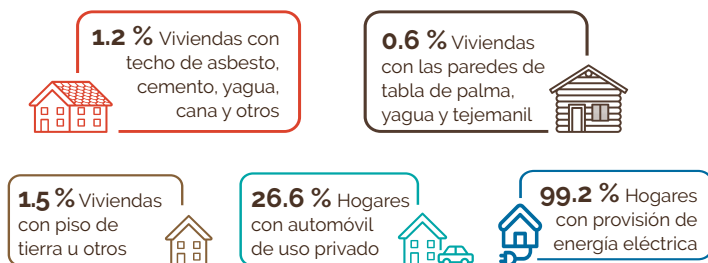

Déficit habitacional (viviendas)

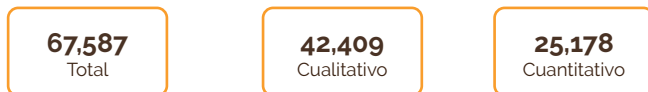

Fuente: IX Censo Nacional de Población y Vivienda 2010, ONE.

## Tecnología y medios de comunicación

Indicadores tecnológicos

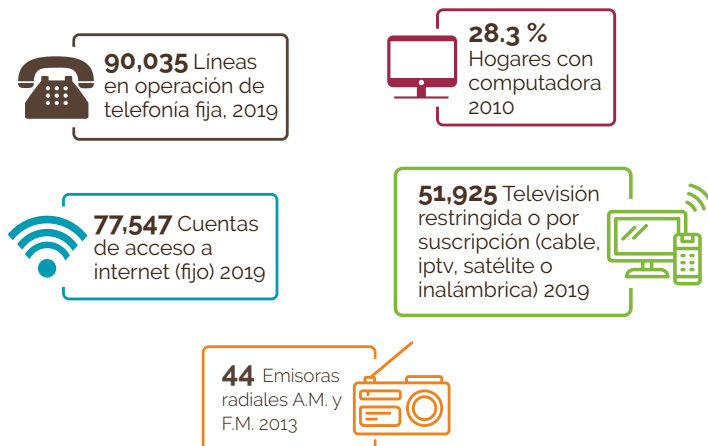

Fuentes: IX Censo Nacional de Población y Vivienda 2010, ONE. Listado de Emisoras A.M. y F.M. (2013) e Indicadores Estadísticos Semestrales 2019 del Instituto Dominicano de las Telecomunicaciones (INDOTEL).  
Notas: Incluye solo líneas de telefonía fija tradicional. No incluye líneas de telefonía IP (VoIP) desagregados por municipios.

## Economía y empleo

Indicadores económicos

Indicadores	Total
Cantidad de parceleros/as de los asentamientos campesinos, 2015	1,963
Superficie de las parcelas de asentamientos campesinos, en tarea, 2015	91,657
Cantidad de concesiones de explotación minera, diciembre 2019	2
Cantidad de empleados/as de empresas de zonas francas y zonas francas especiales, 2014	35,025
Índice de feminización de la plantilla zona franca 2014*	87.6
Cantidad de hoteles, 2018	31
Cantidad de habitaciones en los hoteles, 2018	1,419
Cantidad de colmado, 2014-2015	5,355

Fuentes: Relación de Establecimientos de Alojamiento Hoteleros, Ministerio de Turismo. Boletín Estadístico de Zonas Francas, Consejo Nacional de Zonas Francas y Exportación. Relación de Asentamientos Campesinos, Instituto Agrario Dominicano. Registro Nacional de Establecimientos (RNE) 2014-2015, ONE. Concesiones de explotación metálicas y no metálicas, Ministerio de Energía y Minas, diciembre 2019.

Estructura del mercado laboral por sexo, año 2010

Indicadores	Total	Sexo	
		Hombres	Mujeres
Población en edad de trabajar (PET)	<b>565,585</b>	276,089	289,496
Población económicamente activa (PEA)	<b>255,256</b>	156,375	98,881
Población ocupada	<b>240,893</b>	148,744	92,149
Población desocupada	<b>14,363</b>	7,631	6,732
Población inactiva	<b>299,999</b>	114,714	185,285
Tasa global de participación	<b>45.1%</b>	56.6%	34.2%
Tasa de ocupación	<b>42.6%</b>	53.9%	31.8%
Tasa de desempleo	<b>5.6%</b>	4.9%	6.8%

Fuente: IX Censo Nacional de Población y Vivienda 2010, ONE.

Empleadores formales

Empleo generado según principal actividad económica del municipio

Actividad	Total establecimientos	Total empleados
Comercio al por mayor y al por menor; reparación de vehículos automotores y motocicletas	3,312	39,822
Actividades artísticas, de entretenimiento y recreativas	1,699	74,232
Actividades de atención de la salud humana y de asistencia social	1,024	9,182
Demás actividades	5,699	132,226

Fuente: Directorio de Empresas y Establecimientos (DEE) 2017, ONE.

Rango de empleo

Número de establecimientos según rango de empleos, 2017

Rango	Total establecimientos
De 1 a 9	7,179
De 10 a 29	1,922
De 30 a 49	383
De 50 a 99	241
De 100 a 249	154
250 o más	84
En blanco*	1,771

Fuente: Directorio de Empresas y Establecimientos (DEE) 2017, ONE.

Nota: (\*) En blanco hace referencia a aquellas empresas que no especificaron la cantidad de empleados.

Cantidad de establecimientos, según su condición, 2017



Fuente: Registro Nacional de Establecimientos (RNE) 2017, ONE.

## Educación

### Indicadores educativos

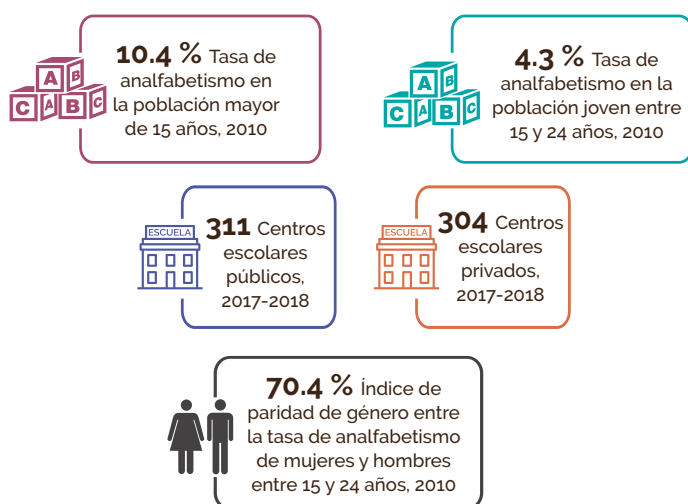

Fuentes: IX Censo Nacional de Población y Vivienda 2010, ONE. Listado de Planta Física año lectivo 2017-2018, Ministerio de Educación (MINERD).

### Evolución estudiantil: Número de estudiantes matriculados por año (2013-2017)

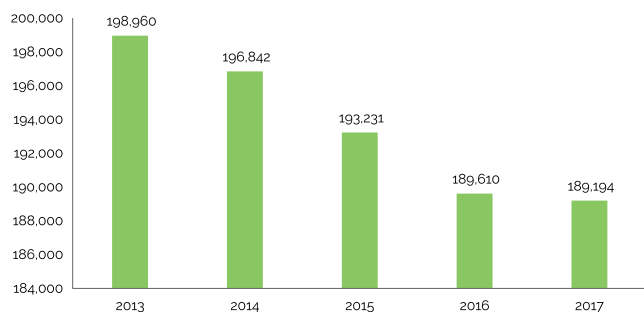

Fuente: Anuario de Estadísticas Educativas, Ministerio de Educación.

### Población de 5 años y más por sexo, según el nivel de instrucción alcanzado o terminado, año 2010

Nivel de instrucción alcanzado	Total	Sexo	
		Hombres	Mujeres
<b>Total</b>	<b>628,719</b>	<b>308,095</b>	<b>320,624</b>
Nunca asistió a la escuela	39,000	19,977	19,023
Pre-primaria	38,928	19,954	18,974
Primaria o Básica	268,715	138,524	130,191
Secundaria o Media	174,667	84,491	90,176
Universitaria o Superior	107,409	45,149	62,260

Fuente: IX Censo Nacional de Población y Vivienda 2010, ONE.

### Estudiantes matriculados por sector, según el nivel año 2017-2018

Nivel	Total	Sector		
		Público	Privado	Semioficial
<b>Total</b>	<b>189,194</b>	<b>132,889</b>	<b>53,464</b>	<b>2,841</b>
Inicial	22,530	8,992	13,448	90
Básica	82,095	57,005	24,195	895
Media	65,668	50,930	14,562	176
Educ. de Adultos	18,901	15,962	1,259	1,680

Fuente: Anuario de Estadísticas Educativas, Año Lectivo 2017-2018, Ministerio de Educación. (-): No hay estudiantes matriculados.

## Género



Fuentes: Base de datos SIUBEN ESH-2012, certificada septiembre 2018. Registros administrativos de la Oficina de Estadísticas y Cartografía de la Policía Nacional, 2017.

## Seguridad ciudadana

### Cantidad de actos violentos, 2017

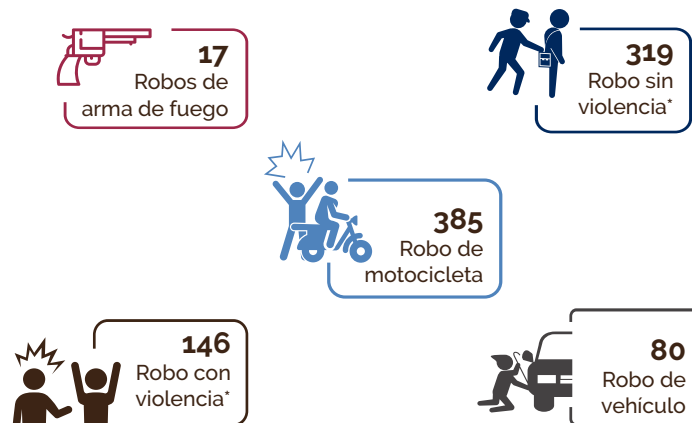

Fuente: Registros administrativos de la Policía Nacional, 2017. \*Solo incluye robo de vehículos en los cuales hubo acto violento y no violento.

## Muertes accidentales y violentas

### Muertes accidentales y violentas por tipo de muerte, según sexo, año 2018

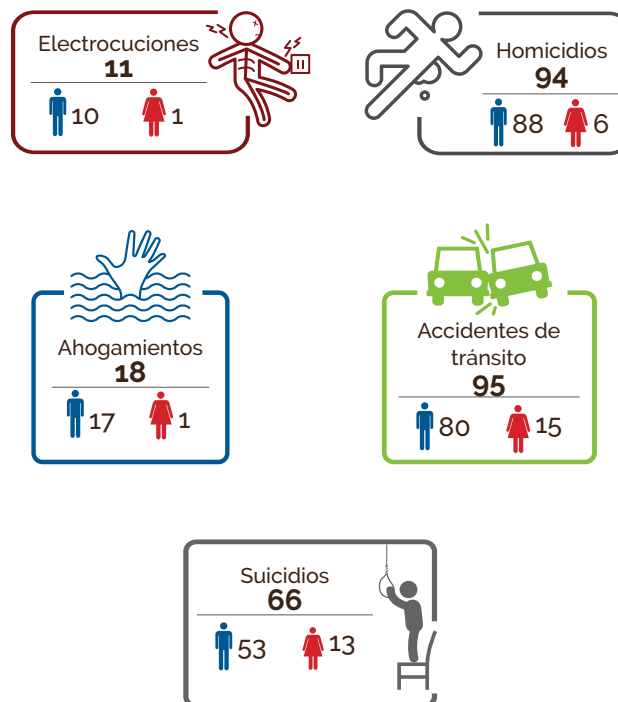

Fuente: Anuario de Estadísticas de Muertes Accidentales y Violentas 2018, ONE.

## Salud

### Indicadores de salud

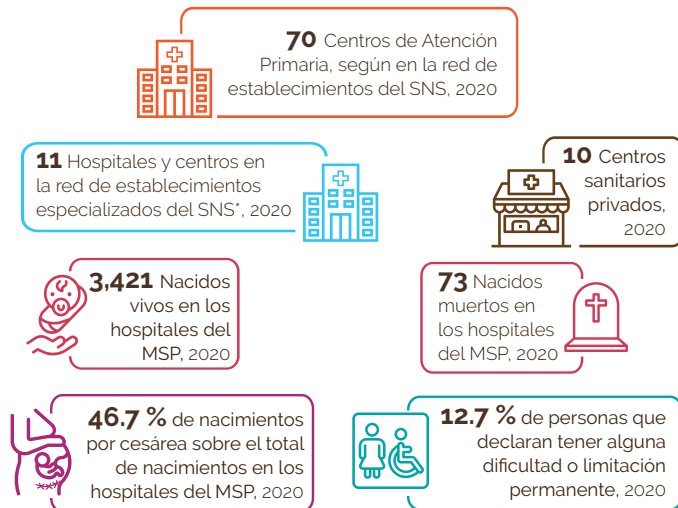

Reportes de los Servicios Regionales de Salud, con base a formularios de producción de servicios 67-A. Servicio Nacional de Salud.

IX Censo Nacional de Población y Vivienda 2010, ONE.

Notas: Los centros de salud privados no corresponden a la red de establecimientos del Servicio Nacional de Salud ni sus expresiones territoriales.

Para centros sanitarios de Salud públicos fueron sumados los centros de salud de los 2 niveles de atención: Primer nivel y nivel complementario.

Los hospitales pueden ser tanto centros de salud generales como centros de salud especializados; por tanto, el total de hospitales ya contiene el número de centros especializados.

Centros sanitarios privados incluye los centros administrados por ONGs, instituciones privadas y SEMMA, no incluye clínicas privadas.

\*Servicio Nacional de Salud.

Los datos del 2020 están hasta agosto.

### Población de 16 años y más, según enfermedad declarada

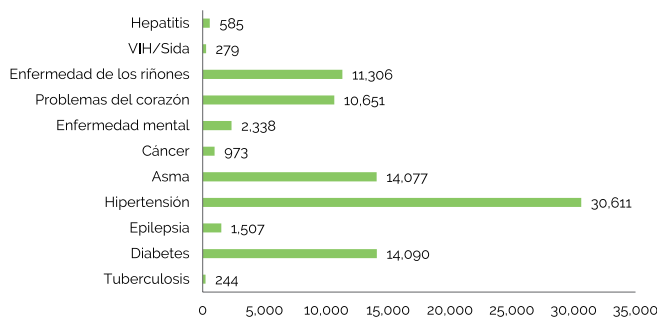

Fuente: Base de datos SIUBEN ESH-2012, certificada septiembre 2018.

## Programas sociales

### Número de beneficiarios del Programa Solidaridad, según componentes, municipio Santiago, 2012-2020\*

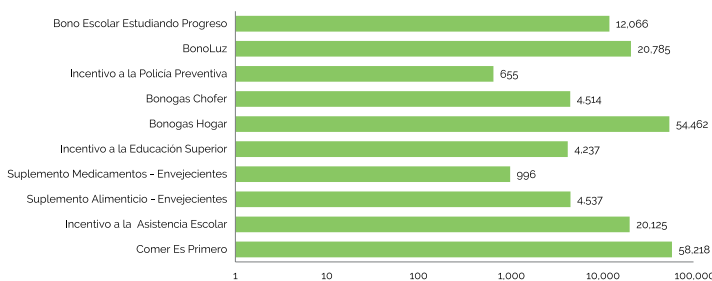

Fuente: Mapa de subsidios 2012-2019, Administradora de Subsidios Sociales (ADESS).

Notas: \*Un mismo beneficiario puede recibir más de un tipo de subsidio.

\*Datos hasta julio 2020.

## Participación política y social

### Indicadores electorales



Fuente: Resultados Electorales. Junta Central Electoral (JCE), 2016, 2020.

## Medio ambiente

### Indicadores ambientales

En el municipio Santiago, el Ministerio de Medio Ambiente y Recursos Naturales identifica cuatro (4) áreas protegidas: Monumento Natural Pico Diego de Ocampo, Monumento Natural Saltos de la Tinaja, Reserva Científica Dicayagua y la Vía Panorámica Carretera Santiago-La Cumbre-Puerto Plata.



Fuente: IX Censo Nacional de Población y Vivienda 2010, ONE.

### Disposición final de la basura

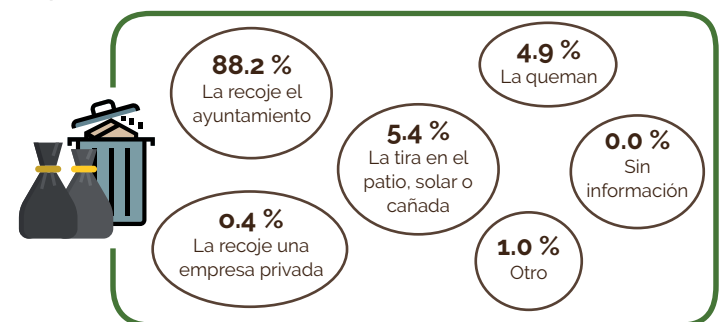

Fuente: Base de datos SIUBEN ESH-2012, certificada septiembre 2018.

## Contaminación

### Porcentaje de hogares cercanos a focos de peligro

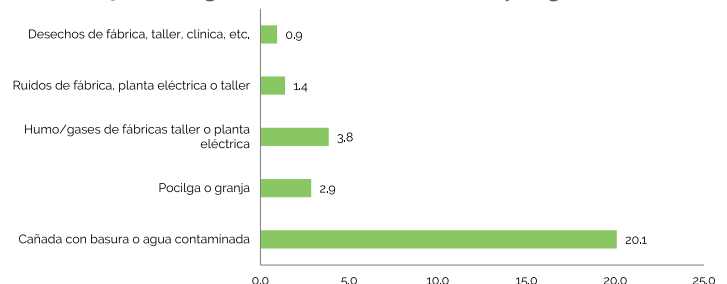

Fuente: Base de datos SIUBEN ESH-2012, certificada septiembre 2018.