

Tu municipio encifras



one
Oficina Nacional de Estadística

ISSN 2518-2153
Agosto 2021

Municipio: Cevicos

| | |
|-----------------------|------------------------|
| Región | Cibao Sur |
| Provincia | Sánchez Ramírez |
| Distritos municipales | La Cueva (D.M.) |
| Superficie | 305.64 Km ² |
| Densidad poblacional | 56 hab/Km ² |
| Ley de creación | Ley 3208 del 3-03-1952 |

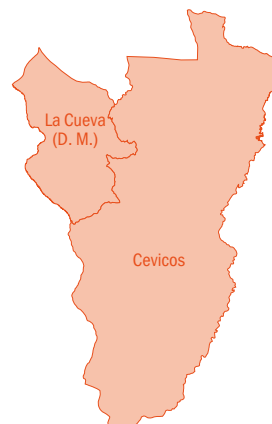

Demografía

Población del municipio por sexo, según distritos municipales, año 2010

| Total | Cevicos | | La Cueva (D.M.) | |
|---------------|--------------|-------|-----------------|-------|
| 7,320 | 4,630 | 4,063 | 2,690 | 2,376 |
| 13,759 | 8,693 | | 5,066 | |

Fuente: IX Censo Nacional de Población y Vivienda 2010, ONE.

Pirámide estimada y proyectada de la población, municipio Cevicos, 2020

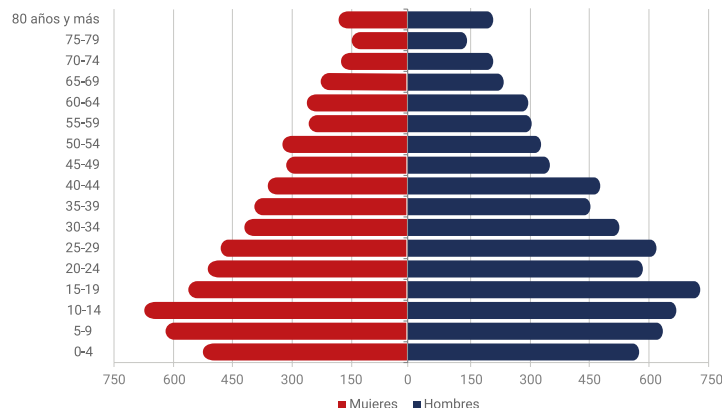

Fuente: Estimaciones y Proyecciones Nacionales de Población 2020, ONE.

Clima



Fuente: Datos de temperatura y precipitaciones, Oficina Nacional de Meteorología, 2020.

Indicadores censales año 2010

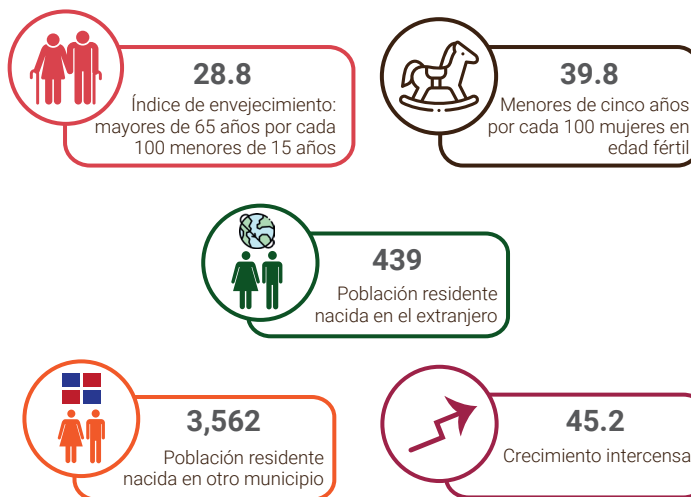

Fuente: IX Censo Nacional de Población y Vivienda 2010, ONE.

Género

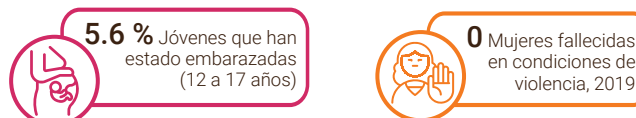

Fuente: Base de datos SIUBEN ESH-2012, certificada septiembre 2018. Registros administrativos de la Oficina de Estadísticas y Cartografía de la Policía Nacional.

Estadísticas vitales

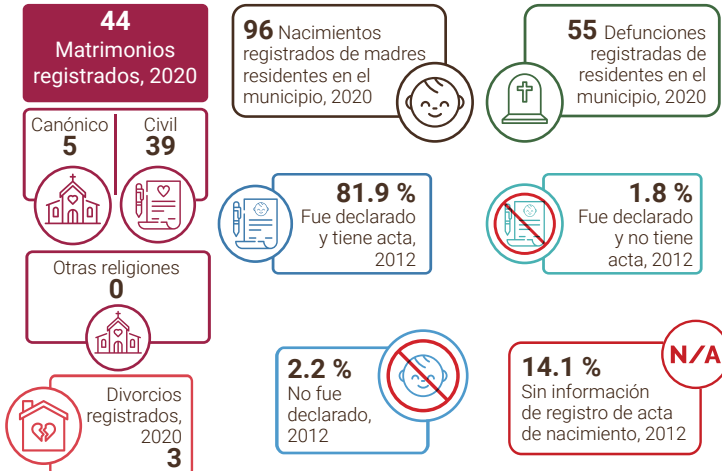

Fuentes: Estadísticas Vitales 2019, ONE.
Base de datos SIUBEN ESH-2012, certificada septiembre 2018.

Calidad y condiciones de vida

Indicadores de condiciones de vida, año 2010

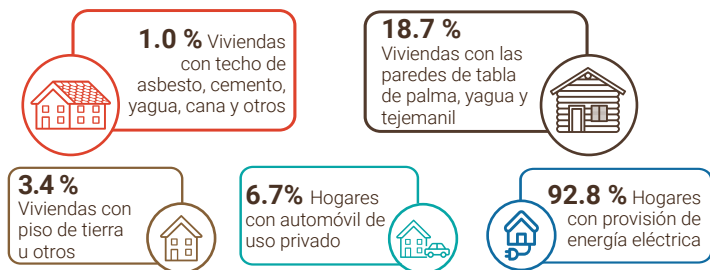

Déficit habitacional (viviendas)



Fuente: IX Censo Nacional de Población y Vivienda 2010, ONE.

Tecnología y medios de comunicación

Indicadores tecnológicos

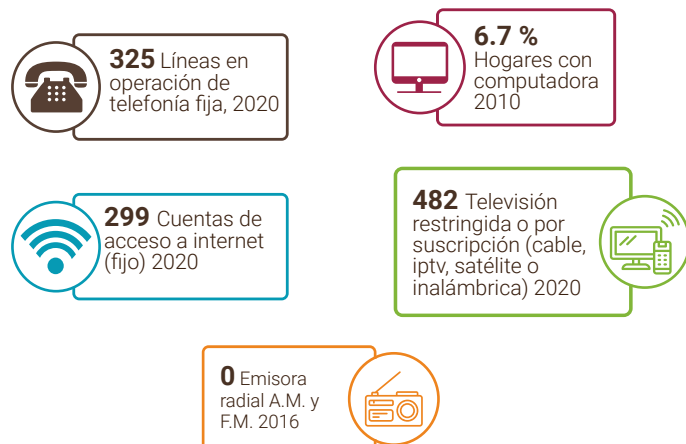

Fuentes: IX Censo Nacional de Población y Vivienda 2010, ONE.
Listado de Emisoras A.M. y F.M. (2016) e Indicadores Estadísticos Semestrales, enero-junio 2012 del Instituto Dominicano de las Telecomunicaciones (INDOTEL).
Notas: Incluye solo líneas de telefonía fija tradicional. No incluye líneas de telefonía IP (VoIP) desagregados por municipios.

Educación

Indicadores educativos



Fuentes: IX Censo Nacional de Población y Vivienda 2010, ONE.
Listado de Planta Física año lectivo 2018-2019, Ministerio de Educación (MINERD).

Evolución estudiantil: Número de estudiantes matriculados por año (2014-2018)

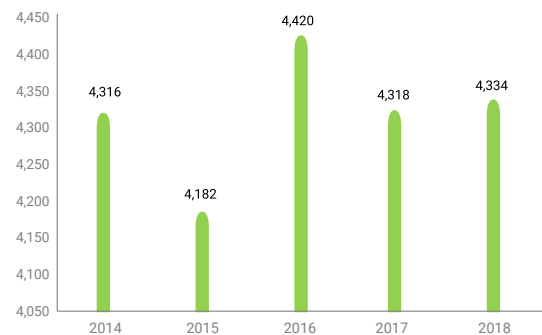

Fuente: Anuario de Estadísticas Educativas. Ministerio de Educación.

Población de 5 años y más por sexo, según el nivel de instrucción alcanzado o terminado, año 2010

| Nivel de instrucción alcanzado | Total | Sexo | |
|--------------------------------|---------------|--------------|--------------|
| | | Hombres | Mujeres |
| Total | 12,554 | 6,694 | 5,680 |
| Nunca asistió a la escuela | 1,331 | 753 | 578 |
| Preprimaria | 815 | 441 | 374 |
| Primaria o básica | 6,702 | 3,732 | 2,970 |
| Secundaria o media | 2,638 | 1,375 | 1,263 |
| Universitaria o Superior | 1,068 | 393 | 675 |

Fuente: IX Censo Nacional de Población y Vivienda 2010, ONE.

Estudiantes matriculados por sector, según el nivel, año 2018-2019

| Nivel | Total | Sector | | |
|------------------|--------------|--------------|-----------|-------------|
| | | Público | Privado | Semioficial |
| Total | 4,334 | 4,309 | 25 | - |
| Inicial | 368 | 347 | 21 | - |
| Primario | 1,791 | 1,787 | 4 | - |
| Secundario | 1,540 | 1,540 | - | - |
| Educ. de Adultos | 635 | 635 | - | - |

Fuente: Anuario de Estadísticas Educativas. Año Lectivo 2018-2019, Ministerio de Educación (MINERD).

Nota: (-): No hay estudiantes matriculados.

Economía y empleo

Indicadores económicos



Fuentes: Relación de Establecimientos de Alojamiento Hoteleros, Ministerio de Turismo. Censo Nacional Pesquero, 2019. Relación de Asentamientos Campesinos, Instituto Agrario Dominicano. Registro Nacional de Establecimientos (RNE) 2014-2015, ONE.

Estructura del mercado laboral por sexo, año 2010

| Indicadores | Total | Hombres | Mujeres |
|---------------------------------------|--------|---------|---------|
| Población en edad de trabajar (PET) | 11,026 | 5,914 | 5,112 |
| Población económicamente activa (PEA) | 3,964 | 2,926 | 1,038 |
| Población ocupada | 3,538 | 2,589 | 949 |
| Población desocupada | 426 | 337 | 89 |
| Población inactiva | 6,947 | 2,939 | 4,008 |
| Tasa global de participación | 36.0% | 49.5% | 20.3% |
| Tasa de ocupación | 32.1% | 43.8% | 18.6% |
| Tasa de desempleo | 10.7% | 11.5% | 8.6% |

Fuente: IX Censo Nacional de Población y Vivienda 2010

Rango de empleo

Número de establecimientos según rango de empleos

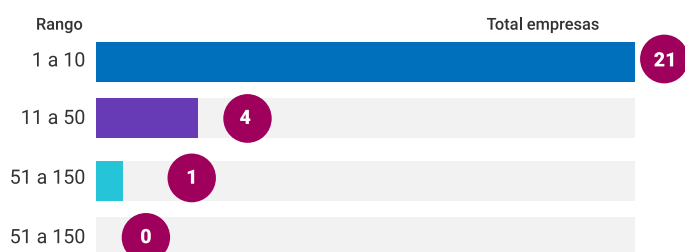

Fuente: Directorio de Empresas y Establecimientos (DEE) 2019, ONE. Nota: (*) En blanco hace referencia a aquellas empresas que no especificaron la cantidad de empleos.

Empleadores formales

Principal actividad económica del municipio

| Actividad | Total empresas | Total empleados |
|--|----------------|-----------------|
| Comercio al por mayor y al por menor, reparación de vehículos automotores y motocicletas | 11 | 52 |
| Actividades de alojamiento y de servicio de comidas | 4 | 22 |
| Agricultura, ganadería, caza, silvicultura y pesca | 2 | 142 |
| Industrias manufactureras | 2 | 44 |
| Demás actividades | 7 | 27 |

Fuente: Directorio de Empresas y Establecimientos (DEE) 2019, ONE. Nota: No fue especificada la cantidad de empleados en esta actividad.

Cantidad de establecimientos, según su condición, 2019



Fuente: Registro Nacional de Establecimiento 2019, ONE.

Datos pesqueros 2019



I Censo Nacional Pesquero 2019

Este municipio no se encuentra ubicado dentro de las diecisiete provincias costeras del país, donde se ubican los puertos y playas que concentran la actividad pesquera marítima, levantados por el I Censo Nacional Pesquero 2019.

Fuente: I Censo Nacional Pesquero 2019, ONE.

Comercio exterior

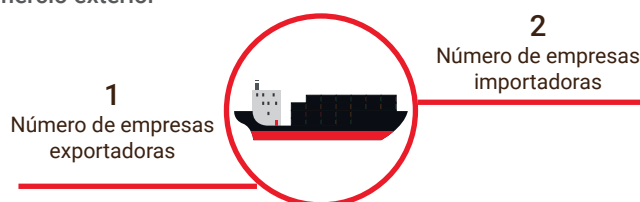

Fuente: Perfil de Empresas Exportadoras e Importadoras de la República Dominicana 2015-2017, ONE. Directorio de Empresas y Establecimientos 2016 y 2017, ONE.

Seguridad ciudadana

Cantidad de actos violentos

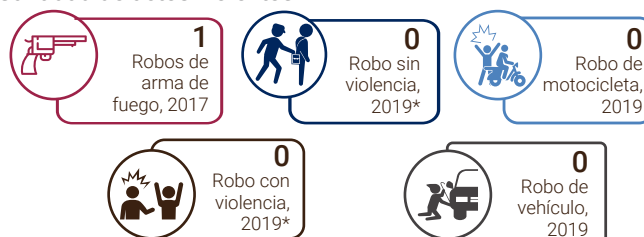

Fuente: Registros administrativos de la Oficina de Estadísticas y Cartografía de la Policía Nacional, 2017 y 2019. *Solo incluye robo de vehículos en los cuales hubo acto violento y no violento.

Muertes accidentales y violentas

Muertes accidentales y violentas por tipo de muerte, según sexo, año 2020

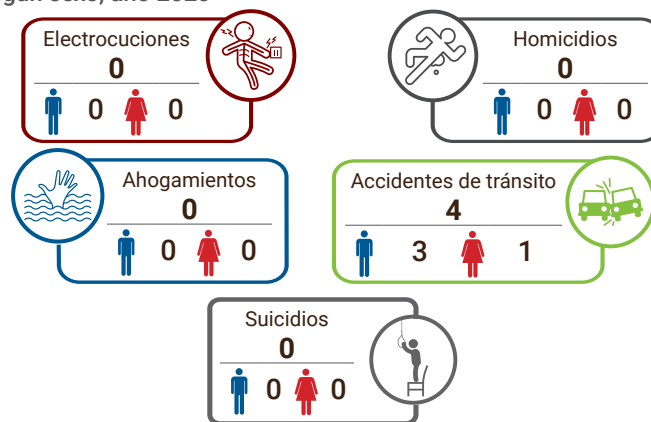

Fuente: Anuario de Estadísticas de Muertes Accidentales y Violentas, 2020

Salud

Indicadores de salud

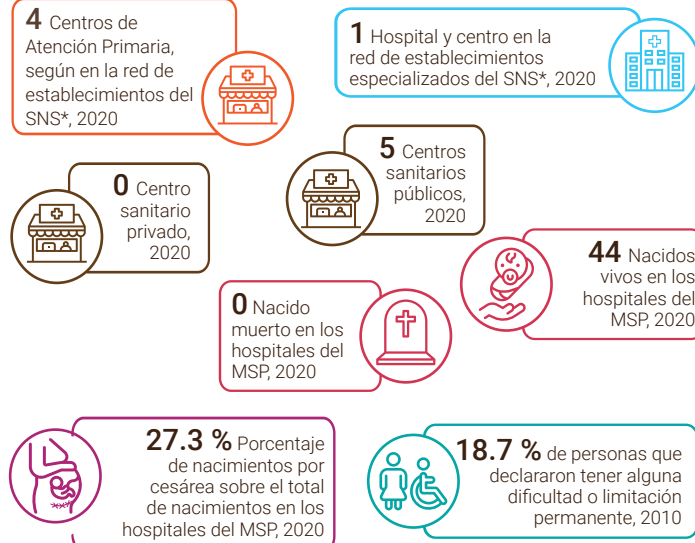

Fuentes: Dirección General de Estadísticas de Salud (DIES), Ministerio de Salud Pública (MSP). Reportes de los Servicios Regionales de Salud, con base a formularios de producción de servicios 67-A. Servicio Nacional de Salud.
IX Censo Nacional de Población y Vivienda 2010, ONE.
Notas: Los centros de salud privados no corresponden a la red de establecimientos del Servicio Nacional de Salud ni sus expresiones territoriales.
Para centros sanitarios de Salud públicos fueron sumados los centros de salud de los 2 niveles de atención: Primer nivel y nivel complementario.
Los hospitales pueden ser tanto centros de salud generales como centros de salud especializados; por tanto, el total de hospitales ya contiene el número de centros especializados. Centros sanitarios privados incluye los centros administrados por ONGs, instituciones privadas y SEMMA, no incluye clínicas privadas.
*Servicio Nacional de Salud.

Población de 16 años y más, según enfermedad declarada

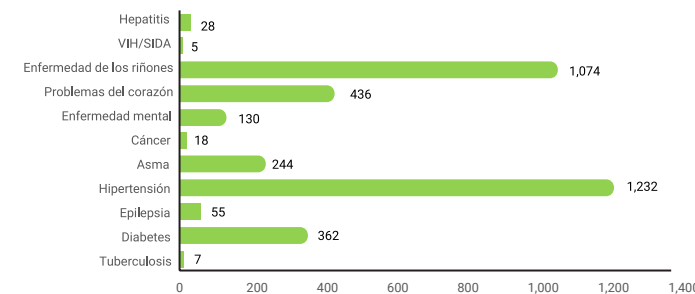

Fuente: Base de datos SIUBEN ESH-2012, certificada septiembre 2018.

Programas sociales

Número de beneficiarios del Programa Solidaridad, según componentes, municipio Cevicos, 2012-2020*

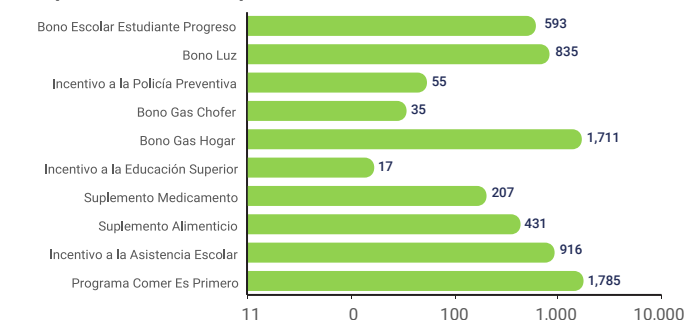

Fuente: Programa Solidaridad en Base de datos de la ADESS 2012-2020.
Nota: Datos hasta octubre 2020.

Participación política y social

Indicadores electorales

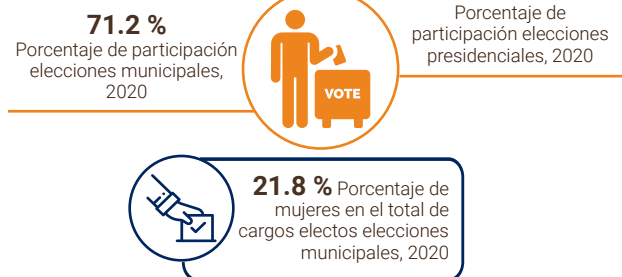

Fuente: Resultados Electorales. Junta Central Electoral (JCE), 2020.

Medio ambiente

En el municipio Cevicos, el Ministerio de Medio Ambiente y Recursos Naturales identifica un (1) área protegida: Parque Nacional Los Haitises; lo que representa el 8.0% del área del municipio.

Indicadores ambientales



Fuente: IX Censo Nacional de Población y Vivienda 2010, ONE

Disposición final de la basura

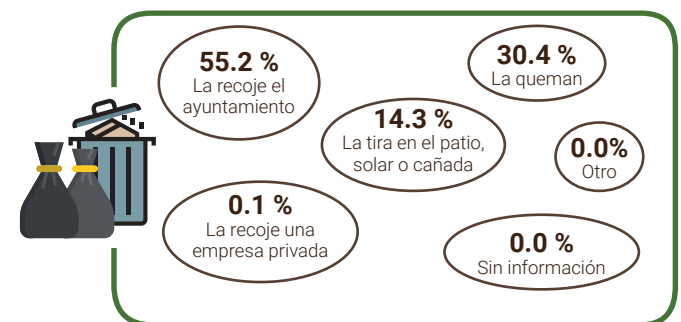

Fuente: Base de datos SIUBEN ESH-2012, certificada septiembre 2018.

Contaminación

Porcentaje de hogares cercanos a focos de peligro

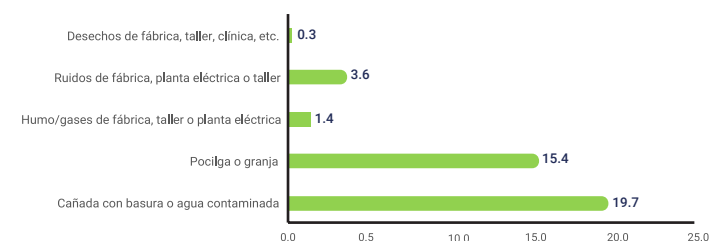

Fuente: Base de datos SIUBEN ESH-2012, certificada septiembre 2018.