

IX CENSO NACIONAL DE POBLACIÓN Y VIVIENDA
2010

Migración, Fecundidad y Mortalidad
VOLUMEN VI

Santo Domingo
Abril del 2013



Créditos

Personal directivo del Censo

Pablo Tactuk: Director Nacional de la Oficina Nacional de Estadística

Francisco Cáceres Ureña: Gerente de Censos y Encuestas

Mildred Martínez Mejía: Encargada del Departamento de Censos

Asesores internacionales

Walter Caveró Dhaga: Consultor Internacional Experto en Censos

Carlos Ellis: Consultor Internacional en Procesamiento de Datos

Freddy Ochoa: Consultor Internacional en Procesamiento de Datos

Diseño conceptual y metodológico

Francisco Cáceres Ureña: Director del Proyecto

Walter Caveró Dhaga: Consultor Internacional Experto en Censos

Mildred Martínez Mejía: Subdirectora del Proyecto

Shelila Ruiz Silverio: Encargada Conceptual del Proyecto

Willy Ney Otáñez: Analista Metodológico

Marinelva Mateo: Auxiliar Estadístico

María Rita Parra: Encargada de Logística de Materiales

Procesamiento de datos

Danilo Duarte: Coordinador del Procesamiento

Segmentación censal

Juan Arias: Encargado del Departamento de Cartografía

Elaboración del informe

Francisco Cáceres Ureña

Mildred Martínez Mejía

Walter Caveró Dhaga

Shelila Ruiz Silverio

Willy Ney Otáñez

Belkis López Lazala

Braudilia García Vicente

Fausto Zapico Landim

Apoyo institucional

Víctor Valdez: Encargado del Departamento Administrativo y Financiero

Claudio Peri: Encargado de Planificación

Apoyo internacional

Gobierno de la República de China (Taiwán)

Banco Interamericano de Desarrollo (BID)

Fondo de Población de las Naciones Unidas (UNFPA)

Programa de las Naciones Unidas para el Desarrollo (PNUD)

Fondo de Naciones Unidas para la Infancia (UNICEF)

Apoyo editorial

Sandra Checo: Encargada interina del Departamento de Comunicaciones

Raysa Hernández: Encargada interina de la División de Publicaciones

Melissa Moya: Diagramación

Jessica Hurtado: Diseño de portada

Fotos de portada:

<http://www.minci.gob.pe/2012/08/inauguracion-de-maternidad-en-valencia-se-preve-para-septiembre/>

<http://www.skyscraperlife.com/city-versus-city/54408-aeropuerto-peru-vs-panama-vs-dominicana.html>

Archivo DICOM, Centro de Información Gubernamental

Yolanda Soler: Corrección de estilo

Ficha técnica

Nombre de la publicación	Volumen VI: Migración, Fecundidad y Mortalidad
Objetivo general del producto	Proporcionar información que permita conocer la magnitud y características de los desplazamientos de la población de un lugar a otro dentro del territorio nacional, así como los volúmenes y atributos de las personas que llegan a la República Dominicana con el propósito de fijar residencia. Proveen los datos que permitan estimar niveles y caracterizar la fecundidad, y presentar información sobre mortalidad referida a los diferentes segmentos etarios de la población en la República Dominicana.
Descripción del producto	Conjunto de cuadros contentivos de información sobre migración, fecundidad y mortalidad, derivada del IX Censo Nacional de Población y vivienda 2010.
Año de inicio del producto estadístico	2007
Tipo de levantamiento	Censo de derecho, es decir, se empadronó a todas las personas residentes habituales de los hogares, independientemente del lugar donde se encontraran en el momento del empadronamiento.
Periodicidad del levantamiento de la información	Decenal
Cobertura geográfica	Todo el territorio de la República Dominicana y sus aguas jurisdiccionales.
Fecha de la publicación	Abril 2013
Medios utilizados para la difusión de la información	Publicación impresa, digital y base de datos en línea a través de la página web de la ONE.
Datos del contacto	<ul style="list-style-type: none">• Director Nacional de la Oficina Nacional de Estadística: Pablo Tactuk Tel. 809-682-7777 ext. 2100• Gerente de Censos y Encuestas: Francisco Cáceres Ureña Tel. 809-682-7777 ext. 3710• Encargada del Departamento de Censos: Mildred Martínez Mejía Tel. 809-682-7777 ext. 3711
Unidad encargada	La Oficina Nacional de Estadística fue la institución responsable de la ejecución del censo a través de la Gerencia de Censos y Encuestas y el Departamento de Censos.

Contenido

Índice de cuadros	6
Índice de gráficos	7
Presentación	9
Introducción	11
1. Generalidades	13
1.1 Aspectos geográficos	13
1.1.1 Localización de la República Dominicana	13
1.1.2 División político-administrativa	14
1.2 Antecedentes censales	15
2. Resultados censales	16
3. Aspectos operacionales y metodológicos	423
3.1 Universo	423
3.2 Tipo de censo	423
3.3 Período de levantamiento	423
3.4 Período de referencia	423
3.5 Método de recolección	423
3.6 Unidades de empadronamiento	424
3.7 Estructura operativa censal	424
4. Conceptos básicos utilizados	426
5. Difusión	428
5.1 Volúmenes impresos	428
5.2 Volúmenes electrónicos	428
Anexo I: Boleta censal	429
Anexo II: Personal participante en el IX Censo Nacional de Población y Vivienda 2010	437

Índice de cuadros

Cuadro 1	REPÚBLICA DOMINICANA: Población, por zona de residencia y sexo, según región, provincia, municipio, distrito municipal y lugar de nacimiento.	17
Cuadro 2	REPÚBLICA DOMINICANA: Población nacida en el país, por sexo, según región, provincia y municipio de nacimiento	78
Cuadro 3	REPÚBLICA DOMINICANA: Población nacida en el país, por zona de residencia y sexo, según región, provincia, municipio, distrito municipal y grupos de edades	81
Cuadro 4	REPÚBLICA DOMINICANA: Población nacida en otro país, por zona de residencia y sexo, según continente, subcontinente y país de nacimiento	231
Cuadro 5	REPÚBLICA DOMINICANA: Población de 5 años y más, por lugar de residencia hace cinco años, según región, provincia, municipio, distrito municipal y zona de residencia	240
Cuadro 6	REPÚBLICA DOMINICANA: Población de 5 años y más, por zona de residencia y sexo, según región, provincia y municipio de residencia hace cinco años	265
Cuadro 7	REPÚBLICA DOMINICANA: Población de 5 años y más residente en otro país hace cinco años, por zona de residencia y sexo, según país de residencia	270
Cuadro 8	REPÚBLICA DOMINICANA: Población femenina de 15 a 49 años, por grupos de edades quinquenales, según región, provincia y zona de residencia	277
Cuadro 9	REPÚBLICA DOMINICANA: Población femenina de 15 años y más, por número de hijos(as) nacidos(as) vivos(as) tenidos(as) y número total de hijos(as) nacidos(as) vivos(as) tenidos(as), según región, provincia y grupos de edades de la madre	280
Cuadro 10	REPÚBLICA DOMINICANA: Población femenina de 15 años y más, por número de hijos(as) nacidos(as) vivos(as) tenidos(as), según región, provincia, zona de residencia y estado conyugal.	302
Cuadro 11	REPÚBLICA DOMINICANA: Población femenina de 15 años y más, por número de hijos(as) sobrevivientes, según región, provincia, zona de residencia y grupos de edades de la madre.	336
Cuadro 12	REPÚBLICA DOMINICANA: Número de mujeres de 15 a 49 años que tuvieron hijos(as) nacidos(as) vivos(as) en los doce meses anteriores al censo, por grupos de edades, según región, provincia y zona de residencia	401
Cuadro 13	REPÚBLICA DOMINICANA: Número de mujeres de 15 a 49 años y número de mujeres que tuvieron hijos(as) nacidos(as) vivos(as) en los doce meses anteriores al censo, por zona de residencia, según región y provincia	404
Cuadro 14	REPÚBLICA DOMINICANA: Número de defunciones en el año 2009, por zona de residencia y sexo, según región, provincia y edad en grupos quinquenales	405
Cuadro 15	REPÚBLICA DOMINICANA: Número de mujeres de 15 a 49 años que tuvieron hijos(as) nacidos(as) vivos(as) en los doce meses anteriores al censo y que luego fallecieron, por zona de residencia, según región y provincia	421



Índice de gráficos

Gráfico 1	REPÚBLICA DOMINICANA: Porcentaje de personas residentes en una provincia distinta a la de nacimiento, según provincia de residencia actual.	77
Gráfico 2	REPÚBLICA DOMINICANA: Porcentaje de personas nacidas en otro país, según provincia de residencia actual.	238
Gráfico 3	REPÚBLICA DOMINICANA: Porcentaje de la población extranjera nacida en la República de Haití, según provincia de residencia actual.	239
Gráfico 4	REPÚBLICA DOMINICANA: Porcentaje de mujeres de 15 a 19 años que han tenido hijos(as) nacidos(as) vivos(as), según provincia	279
Gráfico 5	REPÚBLICA DOMINICANA: Porcentaje de mujeres de 15 a 49 años que tuvieron hijos(as) nacidos(as) vivos(as) en los doce meses anteriores al censo, según provincia	403

Presentación

La Oficina Nacional de Estadística (ONE) pone a disposición de los usuarios y público en general los resultados definitivos del IX Censo Nacional de Población y Vivienda 2010, relativos a la migración, fecundidad y mortalidad. Este operativo censal se desarrolló durante siete días consecutivos, desde 1 al 7 de diciembre del 2010, en todo el territorio de la República Dominicana, incluyendo sus aguas jurisdiccionales, con la participación de toda la sociedad dominicana.

Con este levantamiento se dio cumplimiento a lo establecido en la Ley No. 5096 sobre Estadística y Censos Nacionales y lo dispuesto en el Decreto del Poder Ejecutivo No. 81-10, de fecha 13 de febrero del año 2010, que declaró al IX Censo Nacional de Población y Vivienda 2010 como proyecto de prioridad e interés nacional a realizarse en el año 2010.

El censo de población y vivienda es la principal operación estadística que desarrolla el país, razón por la cual se torna en una fuente de información de trascendental importancia a nivel nacional y local. En consecuencia, la información proporcionada por el censo se constituye en un insumo de relevancia para la orientación, implementación y evaluación de las políticas públicas, así como para el desarrollo y evaluación de intervenciones en el ámbito civil. En forma adicional, los datos censales son de gran utilidad en la toma de decisiones en el campo del comercio y la industria, sin dejar de lado su importancia como fuente para la producción de conocimiento.

El presente documento, denominado Volumen VI: Migración, Fecundidad y Mortalidad con datos acerca de los principales atributos de la población en función de las características demográficas relativas a la migración, fecundidad y mortalidad, forma parte de un programa de difusión de los resultados censales iniciado en el mes de marzo del 2011, con la puesta en circulación del primer informe de resultados censales, el cual contiene las cifras preliminares sobre la población y las viviendas del país. Posteriormente, el 24 de mayo del 2012 se puso en circulación el Informe Básico, contentivo de información acerca de la población y las viviendas, desagregada a nivel de región, provincia, municipio y distrito municipal. Con posterioridad a este documento se publicó el Volumen I: Informe General, el cual contiene datos sobre las principales características de las personas, los hogares y las viviendas; el Volumen II, con datos acerca de las características de la vivienda y el hogar; el Volumen III, en el cual se presentan datos acerca de las características demográficas básicas de la población, el Volumen IV: Características Educativas con datos de la población, relativos a la escolaridad y el Volumen V con datos acerca de las características económicas de la población.

Posteriormente al Volumen VI se contempla la publicación del Volumen VII: Características del Entorno en el cual se exhiben datos acerca de otros aspectos, estudiados en el IX Censo Nacional de Población y Vivienda 2010, concernientes a algunos atributos del entorno de las viviendas y de los hogares.

Como forma de garantizar el acceso a la información, por parte de la mayor cantidad posible de usuarios, además de las publicaciones impresas, se realiza la divulgación de los resultados censales definitivos mediante medios electrónicos.

La Oficina Nacional de Estadística, al presentar estos resultados relativos a la migración, fecundidad y mortalidad de la población, hace propicia la ocasión para expresar su agradecimiento a la población dominicana en general, por su apoyo invaluable para que la gran jornada que significó el IX Censo Nacional de Población y Vivienda 2010 alcanzara sus objetivos, así como a los diferentes estamentos de la sociedad que con su participación nos permitieron cumplir con nuestra misión.

Pablo Tactuk
Director Nacional

Introducción

En la República Dominicana existen experiencias sobre la cuantificación de la población que datan del siglo XVII, cuando el gobernador Osorio ordenó el conteo de la población residente en los poblados de la costa norte. Sin embargo, el empadronamiento de la población bajo el concepto que actualmente se tiene de los censos se inició en el año 1920. A partir de ese año se han levantado nueve censos de población y vivienda, razón por la cual, al último de esta serie se le denominó **IX Censo Nacional de Población y Vivienda 2010**.

El inicio de los trabajos inherentes al **IX Censo Nacional de Población y Vivienda 2010** se remonta al mes de octubre del 2007, momento en el cual se delineó un esquema contentivo de las actividades preparatorias de esta jornada, acompañadas del correspondiente presupuesto. Acto seguido se comenzó a definir los aspectos conceptuales y metodológicos del censo, así como la elaboración de los instrumentos a utilizar, con miras a la recolección de los datos.

La etapa del empadronamiento se desarrolló durante el periodo comprendido entre los días 1 y 7 de diciembre de 2010. El rol protagónico de este operativo recayó sobre un ejército constituido por unos 39,000 Empadronadores, coordinados por 10,300 Supervisores, quienes a su vez estuvieron dirigidos por 2,700 Encargados de Polígono. En el territorio, estos trabajos fueron dirigidos por 352 Encargados Municipales Censales, quienes dependían en forma directa de 48 Encargados Provinciales Censales.

En este operativo estadístico, a través de la boleta censal, entre otros temas de interés, se obtuvo información acerca de la migración, fecundidad y mortalidad, la cual se entregará a los usuarios mediante el presente volumen, estructurado en cinco capítulos. El primer capítulo contiene información acerca de los aspectos geográficos de la República Dominicana, la división político-administrativa del país y un esbozo de la historia de los censos nacionales; en el segundo capítulo se muestran los resultados generales relacionados a la migración, fecundidad y mortalidad desagregados a nivel de región geográfica, provincia, municipio y distrito municipal.

En el tercer capítulo se describen los aspectos operacionales y metodológicos que sustentaron el operativo censal; en el cuarto capítulo se describen los conceptos básicos utilizados; mientras que en el quinto se presenta una breve descripción de la forma en que se difundirán los datos censales.

Al final del documento se presentan dos anexos. En el anexo I se exhibe la boleta censal, mientras que en el anexo II se presenta una lista de todas las personas que participaron en el **IX Censo Nacional de Población y Vivienda 2010**.

1. Generalidades

1.1 Aspectos geográficos

La información del IX Censo Nacional de Población y Vivienda 2010, como la de cualquier otro estudio de esta naturaleza, está referida a los espacios geográficos donde habitan las personas residentes en el país. En consecuencia, es importante que los usuarios de los datos conozcan algunos elementos básicos del contexto territorial al cual pertenecen. En este caso se hará referencia a la localización geográfica de la República Dominicana, por la utilidad que podría tener para aquellos usuarios de ultramar sin muchos conocimientos acerca del país, y a la división político-administrativa, dado que gran parte de los datos censales se presenta en forma desagregada en función de las unidades territoriales.

1.1.1 Localización de la República Dominicana

La isla de Santo Domingo forma parte del archipiélago de las Antillas Mayores y es la segunda en extensión territorial después de Cuba. Se localiza en el hemisferio norte y al sur del trópico de Cáncer. Sus coordenadas geográficas son: 17° 36' y 19° 58' latitud norte y 68° 19' y 72° 01' longitud oeste.



Llamada por los aborígenes Quisqueya, fue nombrada como la Española o la Hispaniola por los españoles a su llegada. Se encuentra dividida en dos estados independientes: República Dominicana en la parte oriental y la República de Haití en la parte occidental.

La extensión territorial de la isla es de unos 77,914 kilómetros cuadrados, de los cuales, 48,310.97 km² corresponden al área principal del territorio de la República Dominicana, incluidos los 265 km² del área del lago Enriquillo.

La República Dominicana limita al norte con el océano Atlántico que la separa de las islas Caicos y Turcas; al este con el canal de La Mona que la separa de Puerto Rico; al sur con el mar Caribe o de las Antillas; y al oeste limita con la República de Haití.

1.1.2 División político-administrativa

La República Dominicana se encuentra dividida en un Distrito Nacional y 31 provincias como unidades político-administrativas mayores. A su vez, estas demarcaciones territoriales están constituidas por 155 municipios y 231 distritos municipales.

Las 32 unidades territoriales mayores están nucleadas en 10 regiones administrativas creadas a partir del Decreto Presidencial No.710-04 del 30 de junio de 2004, las cuales, a su vez, están agrupadas en tres macrorregiones: Cibao, constituida por las regiones: Cibao Norte, Cibao Sur, Cibao Nordeste y Cibao Noroeste; la Suroeste, formada por las regiones: Valdesia, Enriquillo y El Valle; y la Sureste, compuesta por las regiones: Yuma, Higüamo y Ozama o Metropolitana.

La República Dominicana tiene forma de triángulo, cuya base es la línea fronteriza con la República de Haití. La irregularidad de sus lados le da un perímetro de 1,963 km. La línea costera se extiende unos 1,576 km y la línea fronteriza con la República de Haití 388 km.

Sus dimensiones son: 390 km de longitud, desde cabo Engaño, en la provincia La Altagracia, hasta el paraje Las Lajas en la provincia Independencia y 265 km de ancho, desde cabo Isabela, en la provincia de Puerto Plata hasta el cabo Beata, en la provincia de Pedernales.

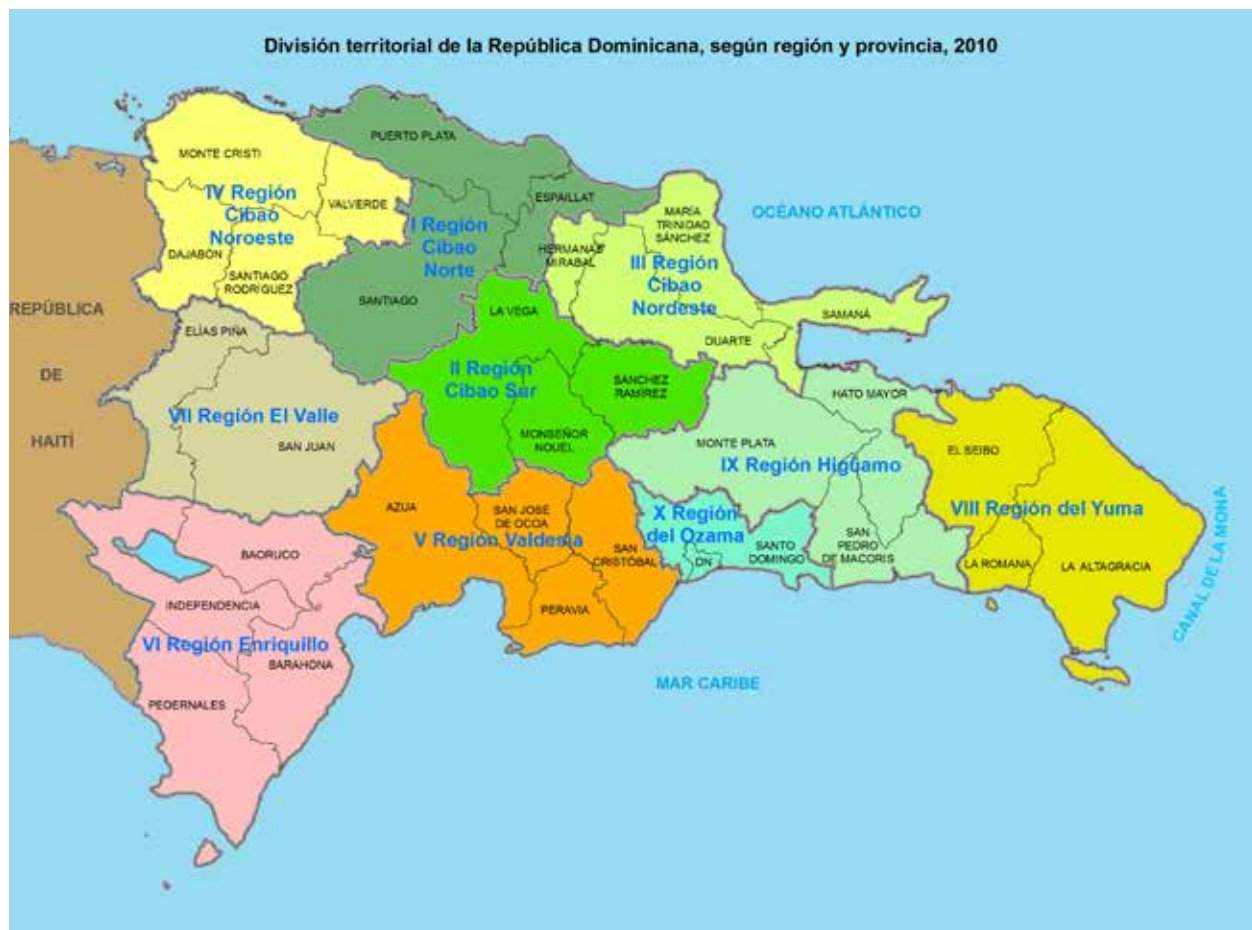

1.2 Antecedentes censales

Desde los primeros censos ejecutados en el país, la migración ha sido un tema integrante de los cuestionarios utilizados. Por un lado, su inclusión es producto de la prominente influencia de la variable en la definición de la estructura y tamaño de la población, y por el otro, la necesidad de conocer la manifestación interna del fenómeno a niveles geográficos detallados, para el desarrollo, implementación y seguimiento de políticas orientadas a promover una redistribución adecuada de la población en el territorio nacional, lo hace un tema obligado en la boleta censal, así sea a través de un modesto abordaje del fenómeno.

En el censo de 1970 se recogió información con miras a generar estadísticas migratorias, pero únicamente, desde la óptica del lugar de nacimiento. La pregunta diseñada con estos fines indagó acerca del municipio o distrito municipal, en el caso de la migración interna; mientras que al tratarse de la migración internacional se preguntó acerca del país de nacimiento.

El censo realizado en el año 1981 utilizó dos enfoques para el estudio de la migración interna e internacional. En primer lugar, se abordó a la población para conocer su lugar de nacimiento, precisando la ciudad, sección o paraje; municipio o distrito municipal; así como la provincia y el país. De esta forma suministró los insumos necesarios para estudiar el fenómeno. En segundo lugar, tomó en cuenta la recolección de información para estudiar la migración reciente, esto es, la de los últimos cinco años, pues se preguntó por el lugar de residencia en 1976, de la población de cinco años y más.

Para el VII Censo Nacional de Población y Vivienda, levantado en 1993, se indagó acerca de la migración, de la misma forma que en 1981. Sin embargo, en el censo del 2002 se introdujeron algunas modificaciones a la forma de indagar acerca del tema. En esta ocasión, a partir de la pregunta sobre lugar de nacimiento, el fenómeno puede ser estudiado hasta el nivel de municipio, provincia y país. Además de los parámetros geográficos anteriores, la pregunta para medir la migración reciente, dirigida a la población de cinco años y más, indagó sobre si el lugar donde residía cinco años atrás era campo o ciudad. También se recolectó información a nivel de hogar, estableciéndose si alguno de sus miembros estaba residiendo fuera del país.

Respecto a la fecundidad, el primer censo que recolectó información acerca de la misma fue el de 1935. En seguimiento al tema, el censo levantado en 1950 también incluyó preguntas para obtener información al respecto. En el censo de 1960 se excluyó este tema, el cual fue retomado en 1970, momento a partir del cual se ha incluido en los siguientes censos de población levantados en el país.

Para la investigación sobre fecundidad, las preguntas, que de manera general, se han mantenido a través de los censos son las que proveen información sobre el total de hijos e hijas nacidos (as) vivos (as).

Preguntas destinadas al estudio de la mortalidad también ha sido objeto de inclusión frecuente en los censos dominicanos. Solo en los censos de 1920 y 1960 no se indagó acerca de este fenómeno.

En el censo del 1935 se indagó acerca de la sobrevivencia de los hijos(as). Mientras que en el censo de 1970 se preguntó por el número de hijos (as) nacidos (as) vivos (as), número de hijos(as) sobrevivientes y número de hijos (as) nacidos(as) vivos (as) en 1969. Mientras tanto, en 1981 se obtuvo información acerca de la fecha de nacimiento del último hijo (a) nacido (a) vivo (a), sobrevivencia del último hijo(a) y número de hijos (as) fallecidos(as). Las informaciones recolectadas en el censo de 1993 fueron similares a las del censo levantado en 1981.

En el censo del 2002 las variables que hicieron posible obtener información sobre mortalidad, fueron: número de hijos(as) sobrevivientes, mes y año de nacimiento del último (a) hijo(a) nacido(a) vivo(a) y sobrevivencia del último(a) hijo(a).

2. Resultados censales

Con el propósito de facilitar el acceso de los usuarios, a los resultados del IX Censo Nacional de Población y Vivienda 2010, la Oficina Nacional de Estadística ha diseñado la estrategia de divulgación que contempla la elaboración de productos de difusión impresa y digital. Este documento muestra los resultados definitivos referentes a los tres componentes de la dinámica poblacional: fecundidad, mortalidad y migración.

Estas informaciones permiten hacer estudios acerca de la movilidad poblacional y la distribución espacial de la población. Además, posibilitan el estudio de la mortalidad infantil y en la niñez y de la mortalidad adulta. Al mismo tiempo, a través de algunas de las informaciones proporcionadas por este volumen, es posible estudiar el comportamiento reproductivo de la población en los diferentes escenarios: geográficos, demográficos y socioeconómicos.

Vistas en conjunto, las informaciones constituyen importantes insumos para el estudio de las perspectivas de crecimiento demográfico, el probable desarrollo de la estructura por sexo y edad y los posibles efectos que, en el crecimiento de la población, podrían tener los cambios económicos y sociales, las medidas en la esfera de la salud pública y otros factores. Además, proporcionan elementos para conocer la magnitud y sentido de los desplazamientos poblacionales y su impacto en la distribución de la población en el territorio.

Cuadro 1
 REPÚBLICA DOMINICANA: Población, por zona de residencia y sexo, según región, provincia, municipio, distrito municipal y lugar de nacimiento

Región, provincia, municipio, distrito municipal y lugar de nacimiento	Población					
	Total			Rural		
	Hombres	Mujeres	Total	Hombres	Mujeres	Total
Total	9,445,281	4,739,038	7,013,575	3,449,122	3,564,453	2,431,706
Municipio de residencia actual	6,454,345	3,274,231	4,615,998	2,304,915	2,311,083	1,838,347
En otro municipio	2,595,145	1,224,810	2,139,921	996,835	1,143,086	455,224
En otro país	395,791	239,997	257,656	147,372	110,284	138,135
Región Ozama	3,339,410	1,624,860	3,049,691	1,477,579	1,572,112	289,719
Municipio de residencia actual	1,905,492	949,355	1,739,147	865,142	874,005	166,345
En otro municipio	1,312,204	609,124	1,201,940	553,653	648,287	110,264
En otro país	121,714	66,381	108,604	58,784	49,820	13,110
Distrito Nacional	965,040	460,903	965,040	460,903	504,137	0
Municipio de residencia actual	603,299	299,127	603,299	299,127	304,172	0
En otro municipio	317,773	137,995	317,773	137,995	179,778	0
En otro país	43,968	23,781	43,968	23,781	20,187	0
Municipio Santo Domingo de Guzmán	965,040	460,903	965,040	460,903	504,137	0
Municipio de residencia actual	603,299	299,127	603,299	299,127	304,172	0
En otro municipio	317,773	137,995	317,773	137,995	179,778	0
En otro país	43,968	23,781	43,968	23,781	20,187	0
Santo Domingo de Guzmán	965,040	460,903	965,040	460,903	504,137	0
Municipio de residencia actual	603,299	299,127	603,299	299,127	304,172	0
En otro municipio	317,773	137,995	317,773	137,995	179,778	0
En otro país	43,968	23,781	43,968	23,781	20,187	0
Provincia Santo Domingo	2,374,370	1,163,957	2,084,651	1,016,676	1,067,975	289,719
Municipio de residencia actual	1,302,193	650,228	1,135,848	566,015	569,833	166,345
En otro municipio	994,431	471,129	884,167	415,658	468,509	110,264
En otro país	77,746	42,600	64,636	35,003	29,633	13,110
Municipio Santo Domingo Este	948,885	458,003	878,306	422,900	455,406	70,579
Municipio de residencia actual	540,769	268,356	500,124	247,941	252,183	40,645
En otro municipio	374,586	171,980	347,231	158,733	188,498	27,355
En otro país	33,530	17,667	30,951	16,226	14,725	2,579
Santo Domingo Este	891,952	429,853	851,853	409,935	441,918	40,099
Municipio de residencia actual	502,786	249,452	481,935	238,947	242,988	20,851
En otro municipio	357,482	163,729	340,070	155,329	184,741	17,412
En otro país	31,684	16,672	29,848	15,659	14,189	8,400
San Luis (D.M.)	56,933	28,150	26,453	12,965	13,488	15,185
Municipio de residencia actual	37,983	18,904	18,189	8,994	9,195	19,794
En otro municipio	17,104	8,251	7,161	3,404	3,757	9,943
En otro país	1,846	995	1,103	567	536	428

Región, provincia, municipio, distrito municipal y lugar de nacimiento	Población											
	Total				Urbana				Rural			
	Hombres	Mujeres	Total	Hombres	Mujeres	Total	Hombres	Mujeres	Total	Hombres	Mujeres	Total
Municipio Santo Domingo Oeste	363,321	186,789	318,181	153,828	164,353	45,140	22,704	22,436	22,704	22,704	22,436	
Municipio de residencia actual	193,999	97,200	169,724	84,475	85,249	24,275	12,324	11,951	12,324	11,951	11,951	
En otro municipio	154,845	83,198	136,558	62,617	73,941	18,287	9,030	9,257	9,030	9,030	9,257	
En otro país	14,477	8,086	11,899	6,736	5,163	2,578	1,350	1,228	1,350	1,228	1,228	
Santo Domingo Oeste	363,321	186,789	318,181	153,828	164,353	45,140	22,704	22,436	22,704	22,436	22,436	
Municipio de residencia actual	193,999	97,200	169,724	84,475	85,249	24,275	12,324	11,951	12,324	11,951	11,951	
En otro municipio	154,845	83,198	136,558	62,617	73,941	18,287	9,030	9,257	9,030	9,257	9,257	
En otro país	14,477	8,086	11,899	6,736	5,163	2,578	1,350	1,228	1,350	1,228	1,228	
Municipio Santo Domingo Norte	529,390	266,021	466,817	231,268	235,549	62,573	32,101	30,472	32,101	30,472	30,472	
Municipio de residencia actual	290,557	144,510	244,612	122,869	121,743	45,945	23,178	22,767	23,178	22,767	22,767	
En otro municipio	226,431	116,118	212,361	102,953	109,408	14,070	7,360	6,710	7,360	6,710	6,710	
En otro país	12,402	7,009	9,844	5,446	4,398	2,558	1,563	995	1,563	995	995	
Santo Domingo Norte	488,468	237,697	446,753	219,538	227,215	21,715	11,233	10,482	11,233	10,482	10,482	
Municipio de residencia actual	247,593	123,537	231,127	115,707	115,420	16,466	8,349	8,117	8,349	8,117	8,117	
En otro municipio	210,284	109,379	206,145	98,681	107,464	4,139	2,224	1,915	2,224	1,915	1,915	
En otro país	10,591	4,781	9,481	5,150	4,331	1,110	660	450	660	450	450	
La Victoria (D.M.)	60,922	28,324	20,064	11,730	8,334	40,858	20,868	19,990	20,868	19,990	19,990	
Municipio de residencia actual	42,964	20,973	13,485	7,162	6,323	29,479	14,829	14,650	14,829	14,650	14,650	
En otro municipio	16,147	9,408	6,216	4,272	1,944	9,931	5,136	4,795	5,136	4,795	4,795	
En otro país	1,811	612	363	296	67	1,448	903	545	903	545	545	
Municipio Boca Chica	142,019	70,457	100,525	49,440	51,085	41,494	21,017	20,477	21,017	20,477	20,477	
Municipio de residencia actual	69,817	34,954	55,167	27,491	27,676	14,650	7,372	7,278	7,372	7,278	7,278	
En otro municipio	67,113	34,268	41,164	19,697	21,467	25,949	13,148	12,801	13,148	12,801	12,801	
En otro país	5,089	2,340	4,194	2,252	1,942	895	497	398	497	398	398	
Boca Chica	78,882	40,020	75,827	37,231	38,596	3,055	1,631	1,424	1,631	1,424	1,424	
Municipio de residencia actual	44,824	22,484	43,083	21,425	21,658	1,741	915	826	915	826	826	
En otro municipio	30,780	16,029	29,621	14,130	15,491	1,159	621	538	621	538	538	
En otro país	3,278	1,507	3,123	1,676	1,447	155	95	60	95	60	60	
La Caleta (D.M.)	63,137	31,542	24,698	12,209	12,489	38,439	19,386	19,053	19,386	19,053	19,053	
Municipio de residencia actual	24,993	12,470	12,084	6,066	6,018	12,909	6,457	6,452	6,457	6,452	6,452	
En otro municipio	36,333	18,094	11,543	5,567	5,976	24,790	12,527	12,263	12,527	12,263	12,263	
En otro país	1,811	833	1,071	576	495	740	402	338	402	338	338	
Municipio San Antonio de Guerra	43,963	21,581	16,692	8,122	8,570	27,271	14,260	13,011	14,260	13,011	13,011	
Municipio de residencia actual	32,746	16,201	13,621	6,698	6,923	19,125	9,847	9,278	9,847	9,278	9,278	
En otro municipio	8,626	4,393	2,667	1,196	1,471	5,959	3,037	2,922	3,037	2,922	2,922	
En otro país	2,591	1,604	404	228	176	2,187	1,376	811	1,376	811	811	
San Antonio de Guerra	38,215	19,332	14,866	7,201	7,665	23,349	12,131	11,218	12,131	11,218	11,218	
Municipio de residencia actual	28,432	14,320	11,983	5,878	6,105	16,449	8,442	8,007	8,442	8,007	8,007	
En otro municipio	7,609	3,674	2,495	1,106	1,389	5,114	2,568	2,546	2,568	2,546	2,546	
En otro país	2,174	1,338	388	217	171	1,786	1,121	665	1,121	665	665	

Cuadro 1. continuación...

Región, provincia, municipio, distrito municipal y lugar de nacimiento	Población											
	Total				Urbana				Rural			
	Hombres	Mujeres	Total	Hombres	Mujeres	Total	Hombres	Mujeres	Total	Hombres	Mujeres	Total
Hato Viejo (D.M.)	5,748	2,698	1,826	921	905	3,922	2,129	1,793				
Municipio de residencia actual	4,314	2,089	1,638	820	818	2,676	1,405	1,271				
En otro municipio	1,017	458	172	90	82	845	469	376				
En otro país	417	151	16	11	5	401	255	146				
Municipio Los Alcarrizos	272,776	136,678	245,269	121,962	123,307	27,507	14,136	13,371				
Municipio de residencia actual	132,958	66,010	121,001	60,762	60,239	11,957	6,186	5,771				
En otro municipio	132,223	67,291	117,984	57,669	60,315	14,239	7,263	6,976				
En otro país	7,595	3,377	6,284	3,531	2,753	1,311	687	624				
Los Alcarrizos	206,557	103,282	186,818	93,113	93,705	19,739	10,162	9,577				
Municipio de residencia actual	103,010	51,064	94,764	47,669	47,095	8,246	4,277	3,969				
En otro municipio	98,047	49,727	87,511	42,930	44,581	10,536	5,390	5,146				
En otro país	5,500	2,491	4,543	2,514	2,029	957	495	462				
Palmarero - Villa Linda (D.M.)	16,099	7,835	8,331	4,290	4,041	7,768	3,974	3,794				
Municipio de residencia actual	6,933	3,350	3,222	1,674	1,548	3,711	1,909	1,802				
En otro municipio	8,566	4,204	4,863	2,489	2,374	3,703	1,873	1,830				
En otro país	600	281	246	127	119	354	192	162				
Pantoja (D.M.)	50,120	25,561	50,120	24,559	25,561	0	0	0				
Municipio de residencia actual	23,015	11,596	23,015	11,419	11,596	0	0	0				
En otro municipio	25,610	13,360	25,610	12,250	13,360	0	0	0				
En otro país	1,495	605	1,495	890	605	0	0	0				
Municipio Pedro Brand	74,016	36,900	58,861	29,156	29,705	15,155	7,960	7,195				
Municipio de residencia actual	41,347	20,677	31,599	15,779	15,820	9,748	4,891	4,857				
En otro municipio	30,607	15,428	26,202	12,793	13,409	4,405	2,386	2,019				
En otro país	2,062	795	1,060	584	476	1,002	683	319				
Pedro Brand	40,970	20,593	35,087	17,312	17,775	5,883	3,065	2,818				
Municipio de residencia actual	23,315	11,617	18,892	9,377	9,515	4,423	2,240	2,183				
En otro municipio	16,903	8,602	15,700	7,652	8,048	1,203	649	554				
En otro país	752	293	495	283	212	257	176	81				
La Guáyiga (D.M.)	23,222	11,625	19,971	9,940	10,031	3,251	1,685	1,566				
Municipio de residencia actual	11,280	5,632	9,731	4,878	4,853	1,549	754	795				
En otro municipio	11,166	5,549	9,724	4,790	4,934	1,442	759	683				
En otro país	776	444	516	272	244	260	172	88				
La Cuaba (D.M.)	9,824	4,710	3,803	1,904	1,899	6,021	3,210	2,811				
Municipio de residencia actual	6,752	3,331	2,976	1,524	1,452	3,776	1,897	1,879				
En otro municipio	2,538	1,209	778	351	427	1,760	978	782				
En otro país	534	170	49	29	20	485	335	150				

Región, provincia, municipio, distrito municipal y lugar de nacimiento	Población											
	Total				Urbana				Rural			
	Hombres	Mujeres	Total	Hombres	Mujeres	Total	Hombres	Mujeres	Total	Hombres	Mujeres	Total
Región Cibao Norte	1,516,957	754,118	1,021,438	503,062	518,376	495,519	259,777	235,742	387,230	184,174	44,177	
Municipio de residencia actual	1,088,992	535,991	701,762	349,945	351,817	387,230	203,056	184,174	362,034	169,286	44,177	
En otro municipio	65,931	25,379	43,329	25,341	17,988	85,687	41,510	7,391	En otro país	192,748	148,571	
Provincia Españat	231,938	113,384	105,187	52,366	52,821	126,751	66,188	60,563	Municipio de residencia actual	100,576	43,656	
En otro municipio	196,771	96,195	87,089	43,433	43,656	109,682	57,143	52,539	En otro país	13,714	8,095	
Municipio Moca	28,781	15,067	15,378	7,283	8,095	13,403	6,431	6,972	En otro país	4,264	2,614	
Municipio de residencia actual	179,829	88,502	83,518	41,521	41,997	96,311	49,806	46,505	Municipio Moca	91,327	41,997	
En otro municipio	157,393	77,590	71,221	35,435	35,786	86,172	44,368	41,804	En otro municipio	79,803	35,786	
En otro país	17,653	9,278	10,061	4,737	5,324	7,592	3,638	3,954	En otro país	8,375	4,737	
Moca	4,783	1,634	2,236	1,349	887	2,547	1,800	747	Municipio de residencia actual	3,149	1,349	
En otro municipio	94,981	47,412	65,445	32,267	33,178	29,536	15,145	14,391	En otro municipio	47,412	33,178	
En otro país	81,991	41,160	55,424	27,335	28,089	26,567	13,496	13,071	En otro país	40,831	28,089	
José Contreras (D.M.)	10,385	5,452	8,285	3,908	4,377	2,100	1,025	1,075	Municipio de residencia actual	4,933	4,377	
En otro municipio	2,605	957	1,736	1,024	712	869	624	245	En otro municipio	1,648	957	
En otro país	4,498	2,016	1,483	792	691	3,015	1,690	1,325	En otro país	2,482	1,483	
Municipio de residencia actual	3,886	1,759	1,308	695	613	2,578	1,432	1,146	Municipio de residencia actual	2,127	1,759	
En otro municipio	400	195	126	60	66	274	145	129	En otro municipio	205	195	
En otro país	212	62	49	37	12	163	113	50	En otro país	150	62	
San Víctor (D.M.)	21,009	10,160	6,253	3,145	3,108	14,756	7,704	7,052	Municipio de residencia actual	10,849	10,160	
En otro municipio	18,316	8,888	5,465	2,731	2,734	12,851	6,697	6,154	En otro municipio	9,428	8,888	
En otro país	2,204	1,119	651	325	326	1,553	760	793	En otro país	1,085	1,119	
Juan López (D.M.)	489	153	137	89	48	352	247	105	Municipio de residencia actual	336	153	
Municipio de residencia actual	14,777	7,251	1,918	956	962	12,859	6,570	6,289	En otro municipio	7,526	7,251	
En otro municipio	13,639	6,690	1,757	882	875	11,882	6,067	5,815	En otro país	6,949	6,690	
En otro país	812	445	108	41	67	704	326	378	En otro país	367	445	
Las Lagunas (D.M.)	326	116	53	33	20	273	177	96	Municipio de residencia actual	210	116	
Municipio de residencia actual	15,241	7,347	960	475	485	14,281	7,419	6,862	En otro municipio	7,894	7,347	
En otro municipio	14,013	6,799	880	436	444	13,133	6,778	6,355	En otro país	7,214	6,799	
En otro país	878	459	79	39	40	799	380	419	En otro país	419	459	
Canca la Reyna (D.M.)	350	89	1	0	1	349	261	88	Municipio de residencia actual	261	89	
Municipio de residencia actual	10,998	5,356	3,159	1,634	1,525	7,839	4,008	3,831	En otro municipio	5,642	5,356	
En otro municipio	9,938	4,832	2,728	1,427	1,301	7,210	3,679	3,531	En otro país	5,106	4,832	
En otro país	865	457	398	191	207	467	217	250	En otro país	408	457	
El Higüerito (D.M.)	195	67	33	16	17	162	112	50	Municipio de residencia actual	128	67	
Municipio de residencia actual	9,673	4,659	3,195	1,675	1,520	6,478	3,339	3,139	En otro municipio	5,014	4,659	
En otro municipio	8,523	4,073	2,723	1,450	1,273	5,800	3,000	2,800	En otro país	4,450	4,073	
En otro país	832	468	308	126	182	524	238	286	En otro país	364	468	
	318	118	164	99	65	154	101	53		200	118	

Cuadro 1. continuación...

Región, provincia, municipio, distrito municipal y lugar de nacimiento	Población											
	Total				Urbana				Rural			
	Hombres	Mujeres	Total	Hombres	Mujeres	Total	Hombres	Mujeres	Total	Hombres	Mujeres	Total
Monte de la Jagua (D.M.)	5,810	2,759	776	399	377	5,034	2,652	2,382				
Municipio de residencia actual	4,974	2,372	673	342	331	4,301	2,260	2,041				
En otro municipio	669	353	73	34	39	596	282	314				
En otro país	167	34	30	23	7	137	110	27				
La Ortega (D.M.)	2,842	1,385	329	178	151	2,513	1,279	1,234				
Municipio de residencia actual	2,113	1,017	263	137	126	1,850	959	891				
En otro municipio	608	330	33	13	20	575	265	310				
En otro país	121	83	33	28	5	88	55	33				
Municipio Cayetano Germosén	6,911	3,331	2,456	1,242	1,214	4,455	2,338	2,117				
Municipio de residencia actual	4,762	2,226	1,535	801	734	3,227	1,735	1,492				
En otro municipio	1,842	1,015	863	403	460	979	424	555				
En otro país	307	90	58	38	20	249	179	70				
Cayetano Germosén	6,911	3,331	2,456	1,242	1,214	4,455	2,338	2,117				
Municipio de residencia actual	4,762	2,226	1,535	801	734	3,227	1,735	1,492				
En otro municipio	1,842	1,015	863	403	460	979	424	555				
En otro país	307	90	58	38	20	249	179	70				
Municipio Gaspar Hernández	37,378	17,827	16,737	8,391	8,346	20,641	11,160	9,481				
Municipio de residencia actual	28,674	13,568	12,426	6,260	6,166	16,248	8,846	7,402				
En otro municipio	7,691	3,946	3,928	1,896	2,032	3,763	1,849	1,914				
En otro país	1,013	313	383	235	148	630	465	165				
Gaspar Hernández	15,182	7,325	7,480	3,688	3,792	7,702	4,169	3,533				
Municipio de residencia actual	11,601	5,555	5,231	2,569	2,662	6,370	3,477	2,893				
En otro municipio	3,248	1,668	2,108	1,031	1,077	1,140	549	591				
En otro país	333	102	141	88	53	192	143	49				
Joba Arriba (D.M.)	3,601	1,557	1,481	796	685	2,120	1,248	872				
Municipio de residencia actual	3,076	1,334	1,288	690	598	1,788	1,052	736				
En otro municipio	404	207	161	83	78	243	114	129				
En otro país	121	16	32	23	9	89	82	7				
Veragua (D.M.)	15,320	7,502	6,735	3,328	3,407	8,585	4,490	4,095				
Municipio de residencia actual	11,352	5,507	4,951	2,466	2,485	6,401	3,379	3,022				
En otro municipio	3,521	1,824	1,582	745	837	1,939	952	987				
En otro país	447	171	202	117	85	245	159	86				
Villa Magante (D.M.)	3,275	1,443	1,041	579	462	2,234	1,253	981				
Municipio de residencia actual	2,645	1,172	956	535	421	1,689	938	751				
En otro municipio	518	247	77	37	40	441	234	207				
En otro país	112	88	8	7	1	104	81	23				

Región, provincia, municipio, distrito municipal y lugar de nacimiento	Población											
	Total				Urbana				Rural			
	Hombres	Mujeres	Total	Hombres	Mujeres	Total	Hombres	Mujeres	Total	Hombres	Mujeres	Total
Municipio Jamao al Norte	7,820	4,096	2,476	1,212	1,264	5,344	2,884	2,460				
Municipio de residencia actual	5,942	3,131	1,907	937	970	4,035	2,194	1,841				
En otro municipio	1,595	767	526	247	279	1,069	520	549				
En otro país	283	198	43	28	15	240	170	70				
Jamao al Norte	7,820	4,096	2,476	1,212	1,264	5,344	2,884	2,460				
Municipio de residencia actual	5,942	3,131	1,907	937	970	4,035	2,194	1,841				
En otro municipio	1,595	767	526	247	279	1,069	520	549				
En otro país	283	198	43	28	15	240	170	70				
Provincia Puerto Plata	321,597	164,179	187,767	93,248	94,519	133,830	70,931	62,899				
Municipio de residencia actual	226,351	115,951	131,586	65,442	66,144	94,765	50,509	44,256				
En otro municipio	76,765	36,689	46,437	21,913	24,524	30,328	14,776	15,552				
En otro país	18,481	11,539	9,744	5,893	3,851	8,737	5,646	3,091				
Municipio Puerto Plata	158,756	79,633	123,785	60,966	62,819	34,971	18,667	16,304				
Municipio de residencia actual	116,185	58,189	89,320	43,853	45,467	26,865	14,336	12,529				
En otro municipio	34,972	16,753	29,094	13,823	15,271	5,878	2,930	2,948				
En otro país	7,599	4,691	5,371	3,290	2,081	2,228	1,401	827				
Puerto Plata	128,240	63,564	118,496	58,212	60,284	9,744	5,352	4,392				
Municipio de residencia actual	93,018	46,030	85,127	41,678	43,449	7,891	4,352	3,539				
En otro municipio	29,079	13,802	28,138	13,337	14,801	941	465	476				
En otro país	6,143	3,732	5,231	3,197	2,034	912	535	377				
Yásica Arriba (D.M.)	8,791	4,762	1,371	738	633	7,420	4,024	3,396				
Municipio de residencia actual	7,528	4,085	1,099	596	503	6,429	3,489	2,940				
En otro municipio	1,079	549	241	120	121	838	429	409				
En otro país	184	128	31	22	9	153	106	47				
Maimón (D.M.)	21,725	11,307	3,918	2,016	1,902	17,807	9,291	8,516				
Municipio de residencia actual	15,639	8,074	3,094	1,579	1,515	12,545	6,495	6,050				
En otro municipio	4,814	2,402	715	366	349	4,099	2,036	2,063				
En otro país	1,272	831	109	71	38	1,163	760	403				
Municipio Altamira	18,868	10,011	6,465	3,324	3,141	12,403	6,687	5,716				
Municipio de residencia actual	15,333	8,192	5,066	2,607	2,459	10,267	5,585	4,682				
En otro municipio	2,987	1,417	1,222	577	645	1,765	840	925				
En otro país	548	402	177	140	37	371	262	109				
Altamira	14,293	7,446	5,632	2,873	2,759	8,661	4,573	4,088				
Municipio de residencia actual	11,251	5,895	4,381	2,236	2,145	6,870	3,659	3,211				
En otro municipio	2,587	1,227	1,100	522	578	1,487	705	782				
En otro país	455	324	151	115	36	304	209	95				
Río Grande (D.M.)	4,575	2,565	833	451	382	3,742	2,114	1,628				
Municipio de residencia actual	4,082	2,297	685	371	314	3,397	1,926	1,471				
En otro municipio	400	190	122	55	67	278	135	143				
En otro país	93	78	26	25	1	67	53	14				

Cuadro 1. continuación...

Región, provincia, municipio, distrito municipal y lugar de nacimiento	Población											
	Total				Urbana				Rural			
	Hombres	Mujeres	Total	Hombres	Mujeres	Total	Hombres	Mujeres	Total	Hombres	Mujeres	Total
Municipio Guanamico	6,333	3,347	2,986	2,623	1,356	1,267	3,710	1,991	1,719	3,710	1,991	1,719
Municipio de residencia actual	4,539	2,435	2,104	1,738	930	808	2,801	1,505	1,296	2,801	1,505	1,296
En otro municipio	1,478	683	795	781	357	424	697	326	371	697	326	371
En otro país	316	229	87	104	69	35	212	160	52	212	160	52
Guanamico	6,333	3,347	2,986	2,623	1,356	1,267	3,710	1,991	1,719	3,710	1,991	1,719
Municipio de residencia actual	4,539	2,435	2,104	1,738	930	808	2,801	1,505	1,296	2,801	1,505	1,296
En otro municipio	1,478	683	795	781	357	424	697	326	371	697	326	371
En otro país	316	229	87	104	69	35	212	160	52	212	160	52
Municipio Imbert	22,058	11,333	10,725	8,727	4,336	4,391	13,331	6,997	6,334	13,331	6,997	6,334
Municipio de residencia actual	16,209	8,373	7,836	5,981	2,985	2,996	10,228	5,388	4,840	10,228	5,388	4,840
En otro municipio	4,944	2,391	2,553	2,496	1,200	1,296	2,448	1,191	1,257	2,448	1,191	1,257
En otro país	905	569	336	250	151	99	655	418	237	655	418	237
Imbert	22,058	11,333	10,725	8,727	4,336	4,391	13,331	6,997	6,334	13,331	6,997	6,334
Municipio de residencia actual	16,209	8,373	7,836	5,981	2,985	2,996	10,228	5,388	4,840	10,228	5,388	4,840
En otro municipio	4,944	2,391	2,553	2,496	1,200	1,296	2,448	1,191	1,257	2,448	1,191	1,257
En otro país	905	569	336	250	151	99	655	418	237	655	418	237
Municipio Los Hidaigos	12,639	6,739	5,900	3,166	1,594	1,572	9,473	5,145	4,328	9,473	5,145	4,328
Municipio de residencia actual	10,204	5,492	4,712	2,226	1,160	1,066	7,978	4,332	3,646	7,978	4,332	3,646
En otro municipio	1,889	820	1,069	865	377	488	1,024	443	581	1,024	443	581
En otro país	546	427	119	75	57	18	471	370	101	471	370	101
Los Hidaigos	9,050	4,768	4,282	2,523	1,231	1,292	6,527	3,537	2,990	6,527	3,537	2,990
Municipio de residencia actual	7,338	3,916	3,422	1,790	908	882	5,548	3,008	2,540	5,548	3,008	2,540
En otro municipio	1,318	555	763	674	281	393	644	274	370	644	274	370
En otro país	394	297	97	59	42	17	335	255	80	335	255	80
Navas (D.M.)	3,589	1,971	1,618	643	363	280	2,946	1,608	1,338	2,946	1,608	1,338
Municipio de residencia actual	2,866	1,576	1,290	436	252	184	2,430	1,324	1,106	2,430	1,324	1,106
En otro municipio	571	265	306	191	96	95	380	169	211	380	169	211
En otro país	152	130	22	16	15	1	136	115	21	136	115	21
Municipio Luperón	16,464	8,717	7,747	5,784	2,954	2,830	10,680	5,763	4,917	10,680	5,763	4,917
Municipio de residencia actual	11,570	6,083	5,487	3,980	1,994	1,986	7,590	4,089	3,501	7,590	4,089	3,501
En otro municipio	3,759	1,828	1,931	1,289	609	680	2,470	1,219	1,251	2,470	1,219	1,251
En otro país	1,135	806	329	515	351	164	620	455	165	620	455	165
Luperón	9,364	4,878	4,486	3,207	1,595	1,612	6,157	3,283	2,874	6,157	3,283	2,874
Municipio de residencia actual	6,937	3,644	3,293	2,247	1,113	1,134	4,690	2,531	2,159	4,690	2,531	2,159
En otro municipio	1,923	900	1,023	718	332	386	1,205	568	637	1,205	568	637
En otro país	504	334	170	242	150	92	262	184	78	262	184	78
La Isabela (D.M.)	1,677	905	772	914	487	427	763	418	345	763	418	345
Municipio de residencia actual	1,188	623	565	655	332	323	533	291	242	533	291	242
En otro municipio	290	138	152	161	81	80	129	57	72	129	57	72
En otro país	199	144	55	98	74	24	101	70	31	101	70	31

Región, provincia, municipio, distrito municipal y lugar de nacimiento	Población											
	Total				Urbana				Rural			
	Hombres	Mujeres	Total	Hombres	Mujeres	Total	Hombres	Mujeres	Total	Hombres	Mujeres	Total
Belloso (D.M.)	2,582	1,398	440	234	206	2,142	1,164	978				
Municipio de residencia actual	1,489	787	274	138	136	1,215	649	566				
En otro municipio	891	455	117	60	57	774	395	379				
En otro país	202	156	49	36	13	153	120	33				
El Estrecho de Luperón Omar Bross (D.M.)	2,841	1,536	1,223	638	585	1,618	898	720				
Municipio de residencia actual	1,956	1,029	804	411	393	1,152	618	534				
En otro municipio	655	335	293	136	157	362	199	163				
En otro país	230	172	126	91	35	104	81	23				
Municipio Sosúa	49,593	25,239	17,346	8,694	8,652	32,247	16,545	15,702				
Municipio de residencia actual	25,972	13,444	9,285	4,746	4,539	16,687	8,698	7,989				
En otro municipio	18,819	9,003	5,975	2,765	3,210	12,844	6,238	6,606				
En otro país	4,802	2,792	2,086	1,183	903	2,716	1,609	1,107				
Sosúa	29,653	14,796	7,713	3,803	3,910	21,940	10,993	10,947				
Municipio de residencia actual	15,412	7,826	4,129	2,099	2,030	11,283	5,727	5,556				
En otro municipio	12,218	5,810	2,661	1,188	1,473	9,557	4,622	4,935				
En otro país	2,023	1,160	923	516	407	1,100	644	456				
Cabarete (D.M.)	14,606	7,713	6,479	3,313	3,166	8,127	4,400	3,727				
Municipio de residencia actual	7,073	3,794	3,119	1,608	1,511	3,954	2,186	1,768				
En otro municipio	5,131	2,510	2,393	1,151	1,242	2,738	1,359	1,379				
En otro país	2,402	1,409	967	554	413	1,435	855	580				
Sabaneta de Yásica (D.M.)	5,334	2,730	3,154	1,578	1,576	2,180	1,152	1,028				
Municipio de residencia actual	3,487	1,824	2,037	1,039	998	1,450	785	665				
En otro municipio	1,470	683	921	426	495	549	257	292				
En otro país	377	223	196	113	83	181	110	71				
Municipio Villa Isabela	17,169	9,173	7,607	3,965	3,642	9,562	5,208	4,354				
Municipio de residencia actual	12,737	6,823	5,614	2,988	2,626	7,123	3,835	3,288				
En otro municipio	3,495	1,679	1,654	757	897	1,841	922	919				
En otro país	937	671	339	220	119	598	451	147				
Villa Isabela	9,746	5,124	3,753	1,879	1,874	5,993	3,245	2,748				
Municipio de residencia actual	7,024	3,716	2,643	1,368	1,275	4,381	2,348	2,033				
En otro municipio	2,202	1,047	946	421	525	1,256	626	630				
En otro país	520	361	164	90	74	356	271	85				
Estero Hondo (D.M.)	3,104	1,708	1,683	921	762	1,421	787	634				
Municipio de residencia actual	2,328	1,301	1,287	726	561	1,041	575	466				
En otro municipio	590	275	332	152	180	258	123	135				
En otro país	186	132	64	43	21	122	89	33				
La Jaiba (D.M.)	2,273	1,224	1,350	708	642	923	516	407				
Municipio de residencia actual	1,859	990	1,102	573	529	757	417	340				
En otro municipio	270	118	166	68	98	104	50	54				
En otro país	144	116	82	67	15	62	49	13				

Cuadro 1. continuación...

Región, provincia, municipio, distrito municipal y lugar de nacimiento	Población											
	Total				Urbana				Rural			
	Hombres	Mujeres	Total	Hombres	Mujeres	Total	Hombres	Mujeres	Total	Hombres	Mujeres	Total
Guailete (D.M.)	2,046	1,117	821	457	364	1,225	660	565				
Municipio de residencia actual	1,526	816	582	321	261	944	495	449				
En otro municipio	433	239	210	116	94	223	123	100				
En otro país	87	62	29	20	9	58	42	16				
Municipio Villa Montellano	19,717	9,987	12,264	6,059	6,205	7,453	3,928	3,525				
Municipio de residencia actual	13,602	6,920	8,376	4,179	4,197	5,226	2,741	2,485				
En otro municipio	4,422	2,115	3,061	1,448	1,613	1,361	667	694				
En otro país	1,693	952	827	432	395	866	520	346				
Villa Montellano	19,717	9,987	12,264	6,059	6,205	7,453	3,928	3,525				
Municipio de residencia actual	13,602	6,920	8,376	4,179	4,197	5,226	2,741	2,485				
En otro municipio	4,422	2,115	3,061	1,448	1,613	1,361	667	694				
En otro país	1,693	952	827	432	395	866	520	346				
Provincia Santiago	963,422	480,106	728,484	357,448	371,036	234,938	122,658	112,280				
Municipio de residencia actual	665,870	336,474	483,087	241,070	242,017	182,783	95,404	87,379				
En otro municipio	256,488	118,883	214,532	98,580	115,952	41,956	20,303	21,653				
En otro país	41,064	24,749	30,865	17,798	13,067	10,199	6,951	3,248				
Municipio Santiago	691,262	339,802	594,539	290,193	304,346	96,723	49,609	47,114				
Municipio de residencia actual	464,126	232,031	386,951	192,458	194,493	77,175	39,573	37,602				
En otro municipio	196,603	90,068	181,023	82,594	98,429	15,580	7,474	8,106				
En otro país	30,533	17,703	26,565	15,141	11,424	3,968	2,562	1,406				
Santiago	591,985	288,746	550,753	267,915	282,838	41,232	20,831	20,401				
Municipio de residencia actual	386,617	192,173	354,537	175,915	178,622	32,080	16,258	15,822				
En otro municipio	178,226	81,108	170,663	77,493	93,170	7,563	3,615	3,948				
En otro país	27,142	15,465	25,553	14,507	11,046	1,589	958	631				
Pedro García (D.M.)	4,006	2,154	1,288	665	623	2,718	1,489	1,229				
Municipio de residencia actual	3,726	2,013	1,181	621	560	2,545	1,392	1,153				
En otro municipio	209	94	95	38	57	114	56	58				
En otro país	71	47	12	6	6	59	41	18				
Baitoa (D.M.)	11,778	6,042	2,959	1,490	1,469	8,819	4,552	4,267				
Municipio de residencia actual	11,097	5,740	2,723	1,374	1,349	8,374	4,366	4,008				
En otro municipio	565	230	183	81	102	382	149	233				
En otro país	116	72	53	35	18	63	37	26				
La Canela (D.M.)	17,067	9,013	6,581	3,378	3,203	10,486	5,635	4,851				
Municipio de residencia actual	12,499	6,422	4,849	2,478	2,371	7,650	3,944	3,706				
En otro municipio	2,648	1,286	1,197	557	640	1,451	729	722				
En otro país	1,920	1,305	535	343	192	1,385	962	423				
San Francisco de Jacagua (D.M.)	36,902	18,657	9,321	4,658	4,663	27,581	13,999	13,582				
Municipio de residencia actual	30,867	15,700	8,259	4,151	4,108	22,608	11,549	11,059				
En otro municipio	5,166	2,406	950	444	506	4,216	1,962	2,254				
En otro país	869	551	112	63	49	757	488	269				

Región, provincia, municipio, distrito municipal y lugar de nacimiento	Población											
	Total				Urbana				Rural			
	Hombres	Mujeres	Total	Hombres	Mujeres	Total	Hombres	Mujeres	Total	Hombres	Mujeres	Total
Hato del Yaque (D.M.)	29,524	14,334	23,637	12,087	11,550	5,887	3,103	2,784				
Municipio de residencia actual	19,320	9,337	15,402	7,919	7,483	3,918	2,064	1,854				
En otro municipio	9,789	4,845	7,935	3,981	3,954	1,854	963	891				
En otro país	415	152	300	187	113	115	76	39				
Municipio Bisonó	42,092	20,678	31,608	15,916	15,692	10,484	5,498	4,986				
Municipio de residencia actual	25,583	12,527	18,442	9,358	9,084	7,141	3,698	3,443				
En otro municipio	14,076	7,252	11,631	5,608	6,023	2,445	1,216	1,229				
En otro país	2,433	899	1,535	950	585	898	584	314				
Bisonó	42,092	20,678	31,608	15,916	15,692	10,484	5,498	4,986				
Municipio de residencia actual	25,583	12,527	18,442	9,358	9,084	7,141	3,698	3,443				
En otro municipio	14,076	7,252	11,631	5,608	6,023	2,445	1,216	1,229				
En otro país	2,433	899	1,535	950	585	898	584	314				
Municipio Jánico	16,993	7,516	3,644	1,913	1,731	13,349	7,564	5,785				
Municipio de residencia actual	14,737	6,638	3,059	1,588	1,471	11,678	6,511	5,167				
En otro municipio	1,489	742	428	220	208	1,061	527	534				
En otro país	767	136	157	105	52	610	526	84				
Jánico	7,672	3,560	1,730	894	836	5,942	3,218	2,724				
Municipio de residencia actual	6,675	3,079	1,371	697	674	5,304	2,899	2,405				
En otro municipio	817	429	266	134	132	551	254	297				
En otro país	180	52	93	63	30	87	65	22				
Juncalito (D.M.)	4,215	2,492	916	478	438	3,299	2,014	1,285				
Municipio de residencia actual	3,437	1,918	804	412	392	2,633	1,507	1,126				
En otro municipio	316	135	65	36	29	251	145	106				
En otro país	462	70	47	30	17	415	362	53				
El Caimito (D.M.)	5,106	2,233	998	541	457	4,108	2,332	1,776				
Municipio de residencia actual	4,625	2,041	884	479	405	3,741	2,105	1,636				
En otro municipio	356	178	97	50	47	259	128	131				
En otro país	125	14	17	12	5	108	99	9				
Municipio Licey al Medio	25,539	12,604	18,158	9,098	9,060	7,381	3,837	3,544				
Municipio de residencia actual	19,249	9,489	13,880	7,021	6,859	5,369	2,739	2,630				
En otro municipio	5,426	2,780	3,761	1,767	1,994	1,665	879	786				
En otro país	864	335	517	310	207	347	219	128				
Licey al Medio	13,147	6,528	5,956	2,882	3,074	7,191	3,737	3,454				
Municipio de residencia actual	9,637	4,821	4,412	2,152	2,260	5,225	2,664	2,561				
En otro municipio	2,922	1,475	1,292	585	707	1,630	862	768				
En otro país	588	232	252	145	107	336	211	125				
Las Palomas (D.M.)	12,392	6,316	12,202	6,216	5,986	190	100	90				
Municipio de residencia actual	9,612	4,944	9,468	4,869	4,599	144	75	69				
En otro municipio	2,504	1,305	2,469	1,182	1,287	35	17	18				
En otro país	276	103	265	165	100	11	8	3				

Cuadro 1. continuación...

Región, provincia, municipio, distrito municipal y lugar de nacimiento	Población											
	Total				Urbana				Rural			
	Hombres	Mujeres	Total	Hombres	Mujeres	Total	Hombres	Mujeres	Total	Hombres	Mujeres	Total
Municipio San José de las Matas	38,628	20,946	17,682	11,767	6,064	5,703	26,861	14,882	11,979			
Municipio de residencia actual	31,804	16,907	14,897	9,540	4,836	4,704	22,264	12,071	10,193			
En otro municipio	4,932	2,490	2,442	1,906	983	923	3,026	1,507	1,519			
En otro país	1,892	1,549	343	321	245	76	1,571	1,304	267			
San José de las Matas	23,850	12,652	11,198	8,442	4,273	4,169	15,408	8,379	7,029			
Municipio de residencia actual	20,605	10,849	9,756	7,238	3,639	3,599	13,367	7,210	6,157			
En otro municipio	2,534	1,235	1,299	1,060	533	527	1,474	702	772			
En otro país	711	568	143	144	101	43	567	467	100			
El Rubio (D.M.)	7,201	3,992	3,209	958	467	491	6,243	3,525	2,718			
Municipio de residencia actual	6,013	3,201	2,812	794	378	416	5,219	2,823	2,396			
En otro municipio	697	375	322	146	78	68	551	297	254			
En otro país	491	416	75	18	11	7	473	405	68			
La Cuesta (D.M.)	3,622	2,003	1,619	1,225	685	540	2,397	1,318	1,079			
Municipio de residencia actual	2,249	1,241	1,008	660	359	301	1,589	882	707			
En otro municipio	1,106	556	550	475	252	223	631	304	327			
En otro país	267	206	61	90	74	16	177	132	45			
Las Placetas (D.M.)	3,955	2,299	1,656	1,142	639	503	2,813	1,660	1,153			
Municipio de residencia actual	2,937	1,616	1,321	848	460	388	2,089	1,156	933			
En otro municipio	595	324	271	225	120	105	370	204	166			
En otro país	423	359	64	69	59	10	354	300	54			
Municipio Tamboril	51,695	26,029	25,666	31,675	15,666	15,990	20,020	10,344	9,676			
Municipio de residencia actual	39,586	20,135	19,451	24,677	12,384	12,293	14,909	7,751	7,158			
En otro municipio	10,501	4,947	5,554	6,261	2,882	3,379	4,240	2,065	2,175			
En otro país	1,608	947	661	737	419	318	871	528	343			
Tamboril	39,700	19,917	19,783	24,825	12,262	12,563	14,875	7,655	7,220			
Municipio de residencia actual	29,647	15,028	14,619	19,049	9,523	9,526	10,598	5,505	5,093			
En otro municipio	8,757	4,136	4,621	5,131	2,374	2,757	3,626	1,762	1,864			
En otro país	1,296	753	543	645	365	280	651	388	263			
Canca La Piedra (D.M.)	11,995	6,112	5,883	6,850	3,423	3,427	5,145	2,689	2,456			
Municipio de residencia actual	9,939	5,107	4,832	5,628	2,861	2,767	4,311	2,246	2,065			
En otro municipio	1,744	811	933	1,130	508	622	614	303	311			
En otro país	312	194	118	92	54	38	220	140	80			
Municipio Villa González	37,349	19,029	18,320	18,288	9,039	9,249	19,061	9,990	9,071			
Municipio de residencia actual	26,757	13,624	13,133	13,271	6,565	6,706	13,486	7,059	6,427			
En otro municipio	9,041	4,440	4,601	4,398	2,104	2,294	4,643	2,336	2,307			
En otro país	1,551	965	586	619	370	249	932	595	337			
Villa González	27,304	13,853	13,451	13,752	6,788	6,964	13,552	7,065	6,487			
Municipio de residencia actual	18,240	9,240	9,000	9,577	4,746	4,831	8,663	4,494	4,169			
En otro municipio	7,665	3,751	3,914	3,608	1,707	1,901	4,057	2,044	2,013			
En otro país	1,399	862	537	567	335	232	832	527	305			

Región, provincia, municipio, distrito municipal y lugar de nacimiento	Población											
	Total				Urbana				Rural			
	Hombres	Mujeres	Total	Hombres	Mujeres	Total	Hombres	Mujeres	Total	Hombres	Mujeres	Total
Palmar Arriba (D.M.)	3,191	3,174	4,044	1,993	2,051	2,321	1,198	1,123				
Municipio de residencia actual	2,563	2,563	3,257	1,598	1,659	1,869	965	904				
En otro municipio	580	576	747	370	377	409	210	199				
En otro país	48	35	40	25	15	43	23	20				
El Limón (D.M.)	1,985	1,695	492	258	234	3,188	1,727	1,461				
Municipio de residencia actual	1,821	1,570	437	221	216	2,954	1,600	1,354				
En otro municipio	109	111	43	27	16	177	82	95				
En otro país	55	14	12	10	2	57	45	12				
Municipio Puñal	23,500	23,016	12,849	6,441	6,408	33,667	17,059	16,608				
Municipio de residencia actual	17,675	16,646	9,302	4,752	4,550	25,019	12,923	12,096				
En otro municipio	5,161	5,968	3,256	1,516	1,740	7,873	3,645	4,228				
En otro país	664	402	291	173	118	775	491	284				
Puñal	23,856	11,773	6,785	3,420	3,365	17,071	8,663	8,408				
Municipio de residencia actual	9,057	8,609	5,138	2,630	2,508	12,528	6,427	6,101				
En otro municipio	2,623	2,918	1,503	706	797	4,038	1,917	2,121				
En otro país	403	246	144	84	60	505	319	186				
Guayabal (D.M.)	5,965	5,544	2,846	1,468	1,378	8,663	4,497	4,166				
Municipio de residencia actual	4,983	4,444	2,175	1,143	1,032	7,252	3,840	3,412				
En otro municipio	889	1,057	607	281	326	1,339	608	731				
En otro país	93	43	64	44	20	72	49	23				
Canabacoa (D.M.)	11,151	5,699	3,218	1,553	1,665	7,933	3,899	4,034				
Municipio de residencia actual	7,228	3,593	1,989	979	1,010	5,239	2,656	2,583				
En otro municipio	1,649	1,993	1,146	529	617	2,496	1,120	1,376				
En otro país	168	113	83	45	38	198	123	75				
Municipio Sabana Iglesia	13,348	6,374	5,956	3,099	2,857	7,392	3,875	3,517				
Municipio de residencia actual	9,707	4,520	3,965	2,108	1,857	5,742	3,079	2,663				
En otro municipio	3,291	1,731	1,868	906	962	1,423	654	769				
En otro país	350	123	123	85	38	227	142	85				
Sabana Iglesia	13,348	6,374	5,956	3,099	2,857	7,392	3,875	3,517				
Municipio de residencia actual	9,707	4,520	3,965	2,108	1,857	5,742	3,079	2,663				
En otro municipio	3,291	1,731	1,868	906	962	1,423	654	769				
En otro país	350	123	123	85	38	227	142	85				

Cuadro 1. continuación...

Región, provincia, municipio, distrito municipal y lugar de nacimiento	Población														
	Total					Urbana					Rural				
	Hombres	Mujeres	Total	Hombres	Mujeres	Total	Hombres	Mujeres	Total	Hombres	Mujeres	Total	Hombres	Mujeres	Total
Región Cibao Sur	710,821	363,400	347,421	382,613	189,465	193,148	328,208	173,935	154,273						
Municipio de residencia actual	575,078	294,478	280,600	304,546	151,373	153,173	270,532	143,105	127,427						
En otro municipio	117,168	56,409	60,759	69,743	32,951	36,792	47,425	23,458	23,967						
En otro país	18,575	12,513	6,062	8,324	5,141	3,183	10,251	7,372	2,879						
Provincia La Vega	394,205	201,637	192,568	185,101	91,462	93,639	209,104	110,175	98,929						
Municipio de residencia actual	327,995	167,483	160,512	152,888	75,657	77,231	175,107	91,826	83,281						
En otro municipio	53,168	25,261	27,907	26,968	12,528	14,440	26,200	12,733	13,467						
En otro país	13,042	8,893	4,149	5,245	3,277	1,968	7,797	5,616	2,181						
Municipio La Vega	248,089	125,822	122,267	111,283	54,522	56,761	136,806	71,300	65,506						
Municipio de residencia actual	207,140	105,118	102,022	91,989	45,315	46,674	115,151	59,803	55,348						
En otro municipio	33,213	15,574	17,639	16,298	7,388	8,910	16,915	8,186	8,729						
En otro país	7,736	5,130	2,606	2,996	1,819	1,177	4,740	3,311	1,429						
La Vega	202,864	102,077	100,787	104,536	51,096	53,440	98,328	50,981	47,347						
Municipio de residencia actual	170,514	85,817	84,697	86,769	42,649	44,120	83,745	43,168	40,577						
En otro municipio	26,252	12,231	14,021	15,104	6,836	8,268	11,148	5,395	5,753						
En otro país	6,098	4,029	2,069	2,663	1,611	1,052	3,435	2,418	1,017						
Río Verde Arriba (D.M.)	23,109	12,021	11,088	3,493	1,729	1,764	19,616	10,292	9,324						
Municipio de residencia actual	18,396	9,541	8,855	2,744	1,382	1,362	15,652	8,159	7,493						
En otro municipio	3,694	1,781	1,913	644	291	353	3,050	1,490	1,560						
En otro país	1,019	699	320	105	56	49	914	643	271						
El Ranchito (D.M.)	9,626	5,058	4,568	2,833	1,485	1,348	6,793	3,573	3,220						
Municipio de residencia actual	7,265	3,835	3,430	2,165	1,125	1,040	5,100	2,710	2,390						
En otro municipio	1,803	860	943	440	208	232	1,363	652	711						
En otro país	558	363	195	228	152	76	330	211	119						
Taveras (D.M.)	12,490	6,666	5,824	421	212	209	12,069	6,454	5,615						
Municipio de residencia actual	10,965	5,925	5,040	311	159	152	10,654	5,766	4,888						
En otro municipio	1,464	702	762	110	53	57	1,354	649	705						
En otro país	61	39	22	0	0	0	61	39	22						
Municipio Constanza	59,052	31,493	27,559	30,759	15,899	14,860	28,293	15,594	12,699						
Municipio de residencia actual	47,473	25,014	22,459	24,840	12,737	12,103	22,633	12,277	10,356						
En otro municipio	9,050	4,504	4,546	4,988	2,477	2,511	4,062	2,027	2,035						
En otro país	2,529	1,975	554	931	685	246	1,598	1,290	308						
Constanza	34,687	18,011	16,676	25,683	13,109	12,574	9,004	4,902	4,102						
Municipio de residencia actual	28,026	14,534	13,492	20,778	10,581	10,197	7,248	3,953	3,295						
En otro municipio	5,825	2,857	2,968	4,369	2,152	2,217	1,456	705	751						
En otro país	836	620	216	536	376	160	300	244	56						
Tireo (D.M.)	15,349	8,615	6,734	3,779	2,097	1,682	11,570	6,518	5,052						
Municipio de residencia actual	11,873	6,465	5,408	2,965	1,583	1,382	8,908	4,882	4,026						
En otro municipio	2,100	1,058	1,042	486	257	229	1,614	801	813						
En otro país	1,376	1,092	284	328	257	71	1,048	835	213						

Región, provincia, municipio, distrito municipal y lugar de nacimiento	Población											
	Total				Urbana				Rural			
	Hombres	Mujeres	Total	Hombres	Mujeres	Total	Hombres	Mujeres	Total	Hombres	Mujeres	Total
La Sabina (D.M.)	9,016	4,149	1,297	693	604	7,719	4,174	3,545				
Municipio de residencia actual	7,574	3,559	1,097	573	524	6,477	3,442	3,035				
En otro municipio	1,125	536	133	68	65	992	521	471				
En otro país	317	54	67	52	15	250	211	39				
Municipio Jarabacoa	56,803	27,573	28,769	14,007	14,762	28,034	15,223	12,811				
Municipio de residencia actual	47,724	23,222	23,804	11,573	12,231	23,920	12,929	10,991				
En otro municipio	6,997	3,606	3,973	1,869	2,104	3,024	1,522	1,502				
En otro país	2,082	745	992	565	427	1,090	772	318				
Jarabacoa	40,556	20,196	26,996	13,048	13,948	13,560	7,312	6,248				
Municipio de residencia actual	34,494	17,210	22,379	10,798	11,581	12,115	6,486	5,629				
En otro municipio	4,793	2,476	3,733	1,767	1,966	1,060	550	510				
En otro país	1,269	510	884	483	401	385	276	109				
Buena Vista (D.M.)	12,232	5,686	1,096	576	520	11,136	5,970	5,166				
Municipio de residencia actual	9,845	4,538	862	465	397	8,983	4,842	4,141				
En otro municipio	1,954	998	194	84	110	1,760	872	888				
En otro país	433	150	40	27	13	393	256	137				
Manabao (D.M.)	4,015	1,691	677	383	294	3,338	1,941	1,397				
Municipio de residencia actual	3,385	1,474	563	310	253	2,822	1,601	1,221				
En otro municipio	250	132	46	18	28	204	100	104				
En otro país	380	85	68	55	13	312	240	72				
Municipio Jima Abajo	30,261	15,169	14,290	7,034	7,256	15,971	8,058	7,913				
Municipio de residencia actual	25,658	12,849	12,255	6,032	6,223	13,403	6,817	6,586				
En otro municipio	3,908	2,116	1,709	794	915	2,199	998	1,201				
En otro país	695	244	326	208	118	369	243	126				
Jima Abajo	16,267	7,982	6,979	3,473	3,506	9,288	4,812	4,476				
Municipio de residencia actual	14,362	7,011	6,180	3,072	3,108	8,182	4,279	3,903				
En otro municipio	1,611	876	647	302	345	964	433	531				
En otro país	294	95	152	99	53	142	100	42				
Rincón (D.M.)	13,994	7,187	7,311	3,561	3,750	6,683	3,246	3,437				
Municipio de residencia actual	11,296	5,798	6,075	2,960	3,115	5,221	2,538	2,683				
En otro municipio	2,297	1,240	1,062	492	570	1,235	565	670				
En otro país	401	149	174	109	65	227	143	84				
Provincia Sánchez Ramírez	151,392	73,082	85,207	42,580	42,627	66,185	35,730	30,455				
Municipio de residencia actual	120,443	57,966	66,821	33,454	33,367	53,622	29,023	24,599				
En otro municipio	28,135	14,230	17,034	8,272	8,762	11,101	5,633	5,468				
En otro país	2,814	886	1,352	854	498	1,462	1,074	388				
Municipio Cotuí	76,554	37,151	49,530	24,504	25,026	27,024	14,899	12,125				
Municipio de residencia actual	63,910	31,049	40,765	20,100	20,665	23,145	12,761	10,384				
En otro municipio	11,665	5,840	8,378	4,149	4,229	3,287	1,676	1,611				
En otro país	979	262	387	255	132	592	462	130				

Región, provincia, municipio, distrito municipal y lugar de nacimiento	Población											
	Total				Urbana				Rural			
	Hombres	Mujeres	Total	Hombres	Mujeres	Total	Hombres	Mujeres	Total	Hombres	Mujeres	Total
Cotuí	64,133	32,675	31,458	45,482	22,406	23,076	18,651	10,269	8,382	10,269	8,382	8,382
Municipio de residencia actual	52,972	26,935	26,037	37,381	18,342	19,039	15,591	8,593	6,998	8,593	6,998	6,998
En otro municipio	10,344	5,149	5,195	7,754	3,838	3,916	2,590	1,311	1,279	1,311	1,279	1,279
En otro país	817	591	226	347	226	121	470	365	105	365	105	105
Quita Sueño (D.M.)	3,531	1,871	1,660	2,423	1,259	1,164	1,108	612	496	612	496	496
Municipio de residencia actual	2,827	1,510	1,317	1,908	1,001	907	919	509	410	509	410	410
En otro municipio	665	340	325	496	250	246	169	90	79	90	79	79
En otro país	39	21	18	19	8	11	20	13	7	13	7	7
Caballero (D.M.)	2,521	1,451	1,070	339	191	148	2,182	1,260	922	1,260	922	922
Municipio de residencia actual	2,225	1,274	951	281	159	122	1,944	1,115	829	1,115	829	829
En otro municipio	242	129	113	45	19	26	197	110	87	110	87	87
En otro país	54	48	6	13	13	0	41	35	6	35	6	6
Comedero Arriba (D.M.)	2,699	1,506	1,193	608	324	284	2,091	1,182	909	1,182	909	909
Municipio de residencia actual	2,429	1,356	1,073	561	300	261	1,868	1,056	812	1,056	812	812
En otro municipio	232	116	116	44	21	23	188	95	93	95	93	93
En otro país	38	34	4	3	3	0	35	31	4	31	4	4
Platanal (D.M.)	3,670	1,900	1,770	678	324	354	2,992	1,576	1,416	1,576	1,416	1,416
Municipio de residencia actual	3,457	1,786	1,671	634	298	336	2,823	1,488	1,335	1,488	1,335	1,335
En otro municipio	182	91	91	39	21	18	143	70	73	70	73	73
En otro país	31	23	8	5	5	0	26	18	8	18	8	8
Municipio Cevicos	13,759	7,320	6,439	7,086	3,657	3,429	6,673	3,663	3,010	3,663	3,010	3,010
Municipio de residencia actual	9,758	5,215	4,543	4,986	2,615	2,371	4,772	2,600	2,172	2,600	2,172	2,172
En otro municipio	3,562	1,786	1,776	1,899	906	993	1,663	880	783	880	783	783
En otro país	439	319	120	201	136	65	238	183	55	183	55	55
Cevicos	8,693	4,630	4,063	4,159	2,136	2,023	4,534	2,494	2,040	2,494	2,040	2,040
Municipio de residencia actual	6,273	3,345	2,928	3,021	1,573	1,448	3,252	1,772	1,480	1,772	1,480	1,480
En otro municipio	2,097	1,051	1,046	1,017	485	532	1,080	566	514	566	514	514
En otro país	323	234	89	121	78	43	202	156	46	156	46	46
La Cueva (D.M.)	5,066	2,690	2,376	2,927	1,521	1,406	2,139	1,169	970	1,169	970	970
Municipio de residencia actual	3,485	1,870	1,615	1,965	1,042	923	1,520	828	692	828	692	692
En otro municipio	1,465	735	730	882	421	461	583	314	269	314	269	269
En otro país	116	85	31	80	58	22	36	27	9	27	9	9
Municipio Fantino	22,117	11,353	10,764	9,459	4,672	4,787	12,658	6,681	5,977	6,681	5,977	5,977
Municipio de residencia actual	16,506	8,587	7,919	6,640	3,352	3,288	9,866	5,235	4,631	5,235	4,631	4,631
En otro municipio	5,236	2,504	2,732	2,707	1,248	1,459	2,529	1,256	1,273	1,256	1,273	1,273
En otro país	375	262	113	112	72	40	263	190	73	190	73	73
Fantino	22,117	11,353	10,764	9,459	4,672	4,787	12,658	6,681	5,977	6,681	5,977	5,977
Municipio de residencia actual	16,506	8,587	7,919	6,640	3,352	3,288	9,866	5,235	4,631	5,235	4,631	4,631
En otro municipio	5,236	2,504	2,732	2,707	1,248	1,459	2,529	1,256	1,273	1,256	1,273	1,273
En otro país	375	262	113	112	72	40	263	190	73	190	73	73

Región, provincia, municipio, distrito municipal y lugar de nacimiento	Población											
	Total				Urbana				Rural			
	Hombres	Mujeres	Total	Hombres	Mujeres	Total	Hombres	Mujeres	Total	Hombres	Mujeres	Total
Municipio La Mata	38,962	18,728	19,132	9,747	9,385	19,830	10,487	9,343	10,487	9,343	19,830	
Municipio de residencia actual	30,269	14,455	14,430	7,387	7,043	15,839	8,427	7,412	15,839	7,412	15,839	
En otro municipio	7,672	3,882	4,050	1,969	2,081	3,622	1,821	1,801	3,622	1,801	3,622	
En otro país	1,021	391	652	391	261	369	239	130	369	130	369	
La Mata	13,040	6,323	10,102	5,403	4,999	2,938	1,614	1,324	2,938	1,324	2,938	
Municipio de residencia actual	9,967	4,796	7,371	3,746	3,625	2,596	1,425	1,171	2,596	1,171	2,596	
En otro municipio	2,838	1,432	2,510	1,229	1,281	328	177	151	328	151	328	
En otro país	235	95	221	128	93	14	12	2	14	2	14	
La Bija (D.M.)	9,748	4,666	3,555	1,845	1,710	6,193	3,237	2,956	6,193	2,956	6,193	
Municipio de residencia actual	7,777	3,690	2,849	1,481	1,368	4,928	2,606	2,322	4,928	2,322	4,928	
En otro municipio	1,677	870	618	301	317	1,059	506	553	1,059	553	1,059	
En otro país	294	106	88	63	25	206	125	81	206	81	206	
Angelina (D.M.)	11,589	5,598	4,377	2,230	2,147	7,212	3,761	3,451	7,212	3,451	7,212	
Municipio de residencia actual	8,369	4,030	3,207	1,651	1,556	5,162	2,688	2,474	5,162	2,474	5,162	
En otro municipio	2,769	1,386	844	394	450	1,925	989	936	1,925	936	1,925	
En otro país	451	182	326	185	141	125	84	41	125	41	125	
Hernando Alonso (D.M.)	4,585	2,141	1,098	569	529	3,487	1,875	1,612	3,487	1,612	3,487	
Municipio de residencia actual	4,156	1,939	1,003	509	494	3,153	1,708	1,445	3,153	1,445	3,153	
En otro municipio	388	194	78	45	33	310	149	161	310	161	310	
En otro país	41	8	17	15	2	24	18	6	24	6	24	
Provincia Monseñor Nouel	165,224	81,771	112,305	55,423	56,882	52,919	28,030	24,889	52,919	24,889	52,919	
Municipio de residencia actual	126,640	62,122	84,837	42,262	42,575	41,803	22,256	19,547	41,803	19,547	41,803	
En otro municipio	35,865	18,622	25,741	12,151	13,590	10,124	5,092	5,032	10,124	5,032	10,124	
En otro país	2,719	1,027	1,727	1,010	717	992	682	310	992	310	992	
Municipio Bonao	125,338	62,223	83,638	41,038	42,600	41,700	22,077	19,623	41,700	19,623	41,700	
Municipio de residencia actual	101,327	49,961	66,894	33,021	33,873	34,433	18,345	16,088	34,433	16,088	34,433	
En otro municipio	22,133	11,556	15,499	7,288	8,211	6,634	3,289	3,345	6,634	3,345	6,634	
En otro país	1,878	706	1,245	729	516	633	443	190	633	190	633	
Bonao	76,241	38,892	68,602	33,335	35,267	7,639	4,014	3,625	7,639	3,625	7,639	
Municipio de residencia actual	60,566	30,715	53,875	26,307	27,568	6,691	3,544	3,147	6,691	3,147	6,691	
En otro municipio	14,503	7,691	13,616	6,387	7,229	887	425	462	887	462	887	
En otro país	1,172	486	1,111	641	470	61	45	16	61	16	61	
Sabana del Puerto (D.M.)	10,049	4,827	1,824	951	873	8,225	4,271	3,954	8,225	3,954	8,225	
Municipio de residencia actual	8,023	3,839	1,495	785	710	6,528	3,399	3,129	6,528	3,129	6,528	
En otro municipio	1,933	960	323	162	161	1,610	811	799	1,610	799	1,610	
En otro país	93	28	6	4	2	87	61	26	87	26	87	
Juma Bejucal (D.M.)	22,545	10,989	9,122	4,600	4,522	13,423	6,956	6,467	13,423	6,467	13,423	
Municipio de residencia actual	18,843	9,113	7,940	4,034	3,906	10,903	5,696	5,207	10,903	5,207	10,903	
En otro municipio	3,502	1,789	1,115	529	586	2,387	1,184	1,203	2,387	1,203	2,387	
En otro país	200	87	67	37	30	133	76	57	133	57	133	

Cuadro 1. continuación...

Región, provincia, municipio, distrito municipal y lugar de nacimiento	Población											
	Total				Urbana				Rural			
	Hombres	Mujeres	Total	Hombres	Mujeres	Total	Hombres	Mujeres	Total	Hombres	Mujeres	Total
Arroyo Toro - Masipetro (D.M.)	2,851	1,639	1,212	478	267	211	2,373	1,372	1,001			
Municipio de residencia actual	2,475	1,437	1,038	432	237	195	2,043	1,200	843			
En otro municipio	311	150	161	38	22	16	273	128	145			
En otro país	65	52	13	8	8	0	57	44	13			
Jayaco (D.M.)	8,051	4,237	3,814	1,470	750	720	6,581	3,487	3,094			
Municipio de residencia actual	6,756	3,573	3,183	1,289	665	624	5,467	2,908	2,559			
En otro municipio	1,122	541	581	164	73	91	958	468	490			
En otro país	173	123	50	17	12	5	156	111	45			
La Salvia - Los Quemados (D.M.)	5,601	3,112	2,489	2,142	1,135	1,007	3,459	1,977	1,482			
Municipio de residencia actual	4,664	2,591	2,073	1,863	993	870	2,801	1,598	1,203			
En otro municipio	762	388	374	243	115	128	519	273	246			
En otro país	175	133	42	36	27	9	139	106	33			
Municipio Maimón	18,952	9,604	9,348	15,993	8,054	7,939	2,959	1,550	1,409			
Municipio de residencia actual	11,138	5,844	5,294	9,195	4,818	4,377	1,943	1,026	917			
En otro municipio	7,422	3,530	3,892	6,535	3,085	3,450	887	445	442			
En otro país	392	230	162	263	151	112	129	79	50			
Maimón	18,952	9,604	9,348	15,993	8,054	7,939	2,959	1,550	1,409			
Municipio de residencia actual	11,138	5,844	5,294	9,195	4,818	4,377	1,943	1,026	917			
En otro municipio	7,422	3,530	3,892	6,535	3,085	3,450	887	445	442			
En otro país	392	230	162	263	151	112	129	79	50			
Municipio Piedra Blanca	20,934	10,734	10,200	12,674	6,331	6,343	8,260	4,403	3,857			
Municipio de residencia actual	14,175	7,308	6,867	8,748	4,423	4,325	5,427	2,885	2,542			
En otro municipio	6,310	3,136	3,174	3,707	1,778	1,929	2,603	1,358	1,245			
En otro país	449	290	159	219	130	89	230	160	70			
Piedra Blanca	10,615	5,441	5,174	7,687	3,840	3,847	2,928	1,601	1,327			
Municipio de residencia actual	7,204	3,709	3,495	5,208	2,652	2,556	1,996	1,057	939			
En otro municipio	3,170	1,573	1,597	2,367	1,116	1,251	803	457	346			
En otro país	241	159	82	112	72	40	129	87	42			
Villa de Sonador (D.M.)	7,028	3,528	3,500	3,861	1,913	1,948	3,167	1,615	1,552			
Municipio de residencia actual	4,655	2,330	2,325	2,746	1,355	1,391	1,909	975	934			
En otro municipio	2,242	1,113	1,129	1,047	518	529	1,195	595	600			
En otro país	131	85	46	68	40	28	63	45	18			
Juan Adrián (D.M.)	3,291	1,765	1,526	1,126	578	548	2,165	1,187	978			
Municipio de residencia actual	2,316	1,269	1,047	794	416	378	1,522	853	669			
En otro municipio	898	450	448	293	144	149	605	306	299			
En otro país	77	46	31	39	18	21	38	28	10			

Región, provincia, municipio, distrito municipal y lugar de nacimiento	Población								
	Total			Urbana			Rural		
	Hombres	Mujeres	Total	Hombres	Mujeres	Total	Hombres	Mujeres	Total
Región Cibao Nordeste	624,186	319,335	304,851	336,736	167,092	169,644	152,243	135,207	287,450
Municipio de residencia actual	493,468	253,068	240,400	259,287	128,797	130,490	124,271	109,910	234,181
En otro municipio	114,800	55,696	59,104	68,635	32,926	35,709	22,770	23,395	46,165
En otro país	15,918	10,571	5,347	8,814	5,369	3,445	5,202	1,902	7,104
Provincia Duarte	289,574	147,424	142,150	191,878	94,895	96,983	52,529	45,167	97,696
Municipio de residencia actual	232,563	118,647	113,916	153,542	76,121	77,421	42,526	36,495	79,021
En otro municipio	50,265	24,344	25,921	34,467	16,458	18,009	7,886	7,912	15,798
En otro país	6,746	4,433	2,313	3,869	2,316	1,553	2,117	760	2,877
Municipio San Francisco de Macorís	188,118	94,141	93,977	139,844	68,413	71,431	25,728	22,546	48,274
Municipio de residencia actual	158,361	79,380	78,981	116,036	56,914	59,122	22,466	19,859	42,325
En otro municipio	25,885	12,295	13,590	21,076	9,899	11,177	2,396	2,413	4,809
En otro país	3,872	2,466	1,406	2,732	1,600	1,132	866	274	1,140
San Francisco de Macorís	149,508	73,705	75,803	132,725	64,820	67,905	8,885	7,898	16,783
Municipio de residencia actual	125,058	61,799	63,259	110,138	53,938	56,200	7,861	7,059	14,920
En otro municipio	21,579	10,200	11,379	19,982	9,369	10,613	831	766	1,597
En otro país	2,871	1,706	1,165	2,605	1,513	1,092	193	73	266
La Peña (D.M.)	11,452	6,162	5,290	1,156	576	580	5,586	4,710	10,296
Municipio de residencia actual	10,393	5,597	4,796	1,012	490	522	5,107	4,274	9,381
En otro municipio	828	387	441	100	50	50	337	391	728
En otro país	231	178	53	44	36	8	142	45	187
Cenová (D.M.)	14,689	7,653	7,036	1,538	770	768	6,883	6,268	13,151
Municipio de residencia actual	11,808	6,120	5,688	1,159	607	552	5,513	5,136	10,649
En otro municipio	2,283	1,085	1,198	330	133	197	952	1,001	1,953
En otro país	598	448	150	49	30	19	418	131	549
Jaya (D.M.)	5,471	2,996	2,475	766	387	379	2,609	2,096	4,705
Municipio de residencia actual	5,148	2,807	2,341	730	372	358	2,435	1,983	4,418
En otro municipio	266	142	124	35	14	21	128	103	231
En otro país	57	47	10	1	1	0	46	10	56
Presidente Don Antonio Guzmán Fernández (D.M.)	6,998	3,625	3,373	3,659	1,860	1,799	1,765	1,574	3,339
Municipio de residencia actual	5,954	3,057	2,897	2,997	1,507	1,490	1,550	1,407	2,957
En otro municipio	929	481	448	629	333	296	148	152	300
En otro país	115	87	28	33	20	13	67	15	82
Municipio Arenoso	14,062	7,646	6,416	6,297	3,353	2,944	4,293	3,472	7,765
Municipio de residencia actual	9,844	5,493	4,351	4,672	2,546	2,126	2,947	2,225	5,172
En otro municipio	3,802	1,868	1,934	1,427	681	746	1,187	1,188	2,375
En otro país	416	285	131	198	126	72	159	59	218

Cuadro 1. continuación...

Región, provincia, municipio, distrito municipal y lugar de nacimiento	Población											
	Total				Urbana				Rural			
	Hombres	Mujeres	Total	Hombres	Mujeres	Total	Hombres	Mujeres	Total	Hombres	Mujeres	Total
Arenoso	4,284	2,275	2,009	3,834	2,032	1,802	450	243	207			
Municipio de residencia actual	3,652	1,967	1,685	3,273	1,758	1,515	379	209	170			
En otro municipio	533	238	295	470	210	260	63	28	35			
En otro país	99	70	29	91	64	27	8	6	2			
Las Coles (D.M.)	6,301	3,505	2,796	613	327	286	5,688	3,178	2,510			
Municipio de residencia actual	4,551	2,597	1,954	450	254	196	4,101	2,343	1,758			
En otro municipio	1,544	761	783	156	70	86	1,388	691	697			
En otro país	206	147	59	7	3	4	199	144	55			
El Aguacate (D.M.)	3,477	1,866	1,611	1,850	994	856	1,627	872	755			
Municipio de residencia actual	1,641	929	712	949	534	415	692	395	297			
En otro municipio	1,725	869	856	801	401	400	924	468	456			
En otro país	111	68	43	100	59	41	11	9	2			
Municipio Castillo	15,709	8,199	7,510	6,312	3,179	3,133	9,397	5,020	4,377			
Municipio de residencia actual	12,030	6,391	5,639	4,799	2,461	2,338	7,231	3,930	3,301			
En otro municipio	3,350	1,587	1,763	1,321	598	723	2,029	989	1,040			
En otro país	329	221	108	192	120	72	137	101	36			
Castillo	15,709	8,199	7,510	6,312	3,179	3,133	9,397	5,020	4,377			
Municipio de residencia actual	12,030	6,391	5,639	4,799	2,461	2,338	7,231	3,930	3,301			
En otro municipio	3,350	1,587	1,763	1,321	598	723	2,029	989	1,040			
En otro país	329	221	108	192	120	72	137	101	36			
Municipio Pimentel	17,864	9,212	8,652	9,868	4,866	5,002	7,996	4,346	3,650			
Municipio de residencia actual	14,014	7,276	6,738	7,569	3,780	3,789	6,445	3,496	2,949			
En otro municipio	3,487	1,678	1,809	2,225	1,045	1,180	1,262	633	629			
En otro país	363	258	105	74	41	33	289	217	72			
Pimentel	17,864	9,212	8,652	9,868	4,866	5,002	7,996	4,346	3,650			
Municipio de residencia actual	14,014	7,276	6,738	7,569	3,780	3,789	6,445	3,496	2,949			
En otro municipio	3,487	1,678	1,809	2,225	1,045	1,180	1,262	633	629			
En otro país	363	258	105	74	41	33	289	217	72			
Municipio Villa Riva	33,663	17,892	15,771	16,648	8,552	8,096	17,015	9,340	7,675			
Municipio de residencia actual	24,806	13,143	11,663	11,646	5,930	5,716	13,160	7,213	5,947			
En otro municipio	7,873	4,035	3,838	4,699	2,423	2,276	3,174	1,612	1,562			
En otro país	984	714	270	303	199	104	681	515	166			
Villa Riva	10,557	5,486	5,071	6,536	3,195	3,341	4,021	2,291	1,730			
Municipio de residencia actual	8,476	4,372	4,104	5,163	2,500	2,663	3,313	1,872	1,441			
En otro municipio	1,791	911	880	1,275	638	637	516	273	243			
En otro país	290	203	87	98	57	41	192	146	46			
Agua Santa del Yuna (D.M.)	5,175	2,872	2,303	2,333	1,264	1,069	2,842	1,608	1,234			
Municipio de residencia actual	3,389	1,862	1,527	1,375	737	638	2,014	1,125	889			
En otro municipio	1,451	764	687	834	435	399	617	329	288			
En otro país	335	246	89	124	92	32	211	154	57			

Región, provincia, municipio, distrito municipal y lugar de nacimiento	Población											
	Total				Urbana				Rural			
	Hombres	Mujeres	Total	Hombres	Mujeres	Total	Hombres	Mujeres	Total	Hombres	Mujeres	Total
Cristo Rey de Guaraguao (D.M.)	5,335	2,479	4,163	2,191	1,972	1,172	665	507				
Municipio de residencia actual	3,799	1,773	2,931	1,542	1,389	868	484	384				
En otro municipio	1,461	683	1,206	633	573	255	145	110				
En otro país	75	23	26	16	10	49	36	13				
Las Taranas (D.M.)	9,833	4,646	1,814	930	884	8,019	4,257	3,762				
Municipio de residencia actual	7,249	3,394	959	491	468	6,290	3,364	2,926				
En otro municipio	2,316	1,187	809	411	398	1,507	718	789				
En otro país	268	65	46	28	18	222	175	47				
Barraquito (D.M.)	2,763	1,491	1,802	972	830	961	519	442				
Municipio de residencia actual	1,893	1,028	1,218	660	558	675	368	307				
En otro municipio	854	401	575	306	269	279	147	132				
En otro país	16	6	9	6	3	7	4	3				
Municipio Las Guáranas	14,661	7,429	10,371	5,221	5,150	4,290	2,208	2,082				
Municipio de residencia actual	9,977	4,907	6,958	3,525	3,433	3,019	1,545	1,474				
En otro municipio	4,012	1,939	3,067	1,477	1,590	945	462	483				
En otro país	672	420	346	219	127	326	201	125				
Las Guáranas	14,661	7,429	10,371	5,221	5,150	4,290	2,208	2,082				
Municipio de residencia actual	9,977	4,907	6,958	3,525	3,433	3,019	1,545	1,474				
En otro municipio	4,012	1,939	3,067	1,477	1,590	945	462	483				
En otro país	672	420	346	219	127	326	201	125				
Municipio Eugenio María de Hostos	5,497	2,905	2,538	1,311	1,227	2,959	1,594	1,365				
Municipio de residencia actual	3,531	1,894	1,862	965	897	1,669	929	740				
En otro municipio	1,856	942	652	335	317	1,204	607	597				
En otro país	110	69	24	11	13	86	58	28				
Eugenio María de Hostos	4,123	2,169	1,848	952	896	2,275	1,217	1,058				
Municipio de residencia actual	2,750	1,461	1,526	789	737	1,224	672	552				
En otro municipio	1,280	630	304	154	150	976	496	480				
En otro país	93	35	18	9	9	75	49	26				
Sabana Grande (D.M.)	1,374	736	690	359	331	684	377	307				
Municipio de residencia actual	781	433	336	176	160	445	257	188				
En otro municipio	576	284	348	181	167	228	111	117				
En otro país	17	11	6	2	4	11	9	2				
Provincia María Trinidad Sánchez	140,925	68,424	74,019	36,938	37,081	66,906	35,563	31,343				
Municipio de residencia actual	107,931	52,097	54,220	27,299	26,921	53,711	28,535	25,176				
En otro municipio	29,327	14,206	17,906	8,468	9,438	11,421	5,738	5,683				
En otro país	3,667	2,461	1,893	1,171	722	1,774	1,290	484				
Municipio Nagua	76,993	39,288	45,288	22,426	22,862	31,705	16,862	14,843				
Municipio de residencia actual	62,600	32,031	35,185	17,544	17,641	27,415	14,487	12,928				
En otro municipio	12,718	6,132	9,105	4,266	4,839	3,613	1,866	1,747				
En otro país	1,675	1,125	998	616	382	677	509	168				

Cuadro 1. continuación...

Región, provincia, municipio, distrito municipal y lugar de nacimiento	Población											
	Total				Urbana				Rural			
	Hombres	Mujeres	Total	Hombres	Mujeres	Total	Hombres	Mujeres	Total	Hombres	Mujeres	Total
Nagua	40,611	20,556	38,540	18,929	19,611	2,071	1,126	945				
Municipio de residencia actual	31,230	15,691	29,435	14,568	14,867	1,795	971	824				
En otro municipio	8,514	4,536	8,297	3,864	4,433	217	114	103				
En otro país	867	329	808	497	311	59	41	18				
San José de Matanzas (D.M.)	10,586	4,997	3,137	1,629	1,508	7,449	3,960	3,489				
Municipio de residencia actual	8,306	3,869	2,465	1,290	1,175	5,841	3,147	2,694				
En otro municipio	2,053	1,046	537	261	276	1,516	746	770				
En otro país	227	82	135	78	57	92	67	25				
Las Gordas (D.M.)	15,359	7,351	2,371	1,227	1,144	12,988	6,781	6,207				
Municipio de residencia actual	13,814	6,687	2,246	1,158	1,088	11,568	5,969	5,599				
En otro municipio	1,203	571	115	61	54	1,088	571	517				
En otro país	342	93	10	8	2	332	241	91				
Arroyo Al Medio (D.M.)	10,437	4,801	1,240	641	599	9,197	4,995	4,202				
Municipio de residencia actual	9,250	4,322	1,039	528	511	8,211	4,400	3,811				
En otro municipio	948	433	156	80	76	792	435	357				
En otro país	239	46	45	33	12	194	160	34				
Municipio Cabrera	24,524	11,896	6,739	3,336	3,403	17,785	9,292	8,493				
Municipio de residencia actual	18,426	8,871	4,861	2,417	2,444	13,565	7,138	6,427				
En otro municipio	5,247	2,739	1,643	768	875	3,604	1,740	1,864				
En otro país	851	286	235	151	84	616	414	202				
Cabrera	13,371	6,533	4,288	2,065	2,223	9,083	4,773	4,310				
Municipio de residencia actual	10,128	4,911	3,042	1,467	1,575	7,086	3,750	3,336				
En otro municipio	2,688	1,427	1,037	468	569	1,651	793	858				
En otro país	555	195	209	130	79	346	230	116				
Arroyo Salado (D.M.)	7,119	3,453	1,425	735	690	5,694	2,931	2,763				
Municipio de residencia actual	4,910	2,357	978	511	467	3,932	2,042	1,890				
En otro municipio	2,012	1,034	427	209	218	1,585	769	816				
En otro país	197	62	20	15	5	177	120	57				
La Entrada (D.M.)	4,034	1,910	1,026	536	490	3,008	1,588	1,420				
Municipio de residencia actual	3,388	1,603	841	439	402	2,547	1,346	1,201				
En otro municipio	547	278	179	91	88	368	178	190				
En otro país	99	29	6	6	0	93	64	29				
Municipio El Factor	24,240	11,582	12,201	6,240	5,961	12,039	6,418	5,621				
Municipio de residencia actual	16,614	7,803	7,683	3,993	3,690	8,931	4,818	4,113				
En otro municipio	7,110	3,633	4,234	2,056	2,178	2,876	1,421	1,455				
En otro país	516	146	284	191	93	232	179	53				
El Factor	13,557	6,477	7,604	3,833	3,771	5,953	3,247	2,706				
Municipio de residencia actual	8,594	3,984	4,240	2,208	2,032	4,354	2,402	1,952				
En otro municipio	4,701	2,414	3,267	1,570	1,697	1,434	717	717				
En otro país	262	79	97	55	42	165	128	37				

Región, provincia, municipio, distrito municipal y lugar de nacimiento	Población											
	Total				Urbana				Rural			
	Hombres	Mujeres	Total	Hombres	Mujeres	Total	Hombres	Mujeres	Total	Hombres	Mujeres	Total
El Pozo (D.M.)	10,683	5,578	4,597	2,407	2,190	6,086	3,171	2,915				
Municipio de residencia actual	8,020	4,201	3,443	1,785	1,658	4,577	2,416	2,161				
En otro municipio	2,409	1,190	967	486	481	1,442	704	738				
En otro país	254	187	187	136	51	67	51	16				
Municipio Río San Juan	15,168	7,927	9,791	4,936	4,855	5,377	2,991	2,386				
Municipio de residencia actual	10,291	5,437	6,491	3,345	3,146	3,800	2,092	1,708				
En otro municipio	4,252	2,089	2,924	1,378	1,546	1,328	711	617				
En otro país	625	401	376	213	163	249	188	61				
Río San Juan	15,168	7,927	9,791	4,936	4,855	5,377	2,991	2,386				
Municipio de residencia actual	10,291	5,437	6,491	3,345	3,146	3,800	2,092	1,708				
En otro municipio	4,252	2,089	2,924	1,378	1,546	1,328	711	617				
En otro país	625	401	376	213	163	249	188	61				
Provincia Hermanas Mirabal	92,193	47,004	26,649	12,809	13,840	65,544	34,195	31,349				
Municipio de residencia actual	76,411	39,362	21,570	10,421	11,149	54,841	28,941	25,900				
En otro municipio	14,286	6,585	4,614	2,091	2,523	9,672	4,494	5,178				
En otro país	1,496	1,057	465	297	168	1,031	760	271				
Municipio Salcedo	39,557	20,040	13,931	6,714	7,217	25,626	13,326	12,300				
Municipio de residencia actual	33,217	16,952	11,895	5,741	6,154	21,322	11,211	10,111				
En otro municipio	5,777	2,700	1,887	882	1,005	3,890	1,818	2,072				
En otro país	563	388	149	91	58	414	297	117				
Salcedo	35,306	17,683	13,803	6,645	7,158	21,503	11,038	10,465				
Municipio de residencia actual	29,680	14,971	11,802	5,690	6,112	17,878	9,281	8,597				
En otro municipio	5,183	2,417	1,863	874	989	3,320	1,543	1,777				
En otro país	443	295	138	81	57	305	214	91				
Jamao Afuera (D.M.)	4,251	2,357	128	69	59	4,123	2,288	1,835				
Municipio de residencia actual	3,537	1,981	93	51	42	3,444	1,930	1,514				
En otro municipio	594	283	24	8	16	570	275	295				
En otro país	120	93	11	10	1	109	83	26				
Municipio Tenares	27,765	14,063	8,241	3,893	4,348	19,524	10,170	9,354				
Municipio de residencia actual	22,947	11,830	6,392	3,050	3,342	16,555	8,780	7,775				
En otro municipio	4,456	1,976	1,683	736	947	2,773	1,240	1,533				
En otro país	362	257	166	107	59	196	150	46				
Tenares	22,922	11,390	7,819	3,679	4,140	15,103	7,711	7,392				
Municipio de residencia actual	18,839	9,554	6,023	2,861	3,162	12,816	6,693	6,123				
En otro municipio	3,823	1,664	1,630	711	919	2,193	953	1,240				
En otro país	260	172	166	107	59	94	65	29				
Bianco (D.M.)	4,843	2,673	422	214	208	4,421	2,459	1,962				
Municipio de residencia actual	4,108	2,276	369	189	180	3,739	2,087	1,652				
En otro municipio	633	312	53	25	28	580	287	293				
En otro país	102	85	0	0	0	102	85	17				

Cuadro 1. continuación...

Región, provincia, municipio, distrito municipal y lugar de nacimiento	Población											
	Total			Urbana			Rural					
	Hombres	Mujeres	Total	Hombres	Mujeres	Total	Hombres	Mujeres	Total	Hombres	Mujeres	
Municipio Villa Tapia	24,871	11,970	4,477	2,202	2,275	20,394	10,699	9,695	10,699	9,695	9,695	
Municipio de residencia actual	20,247	9,667	3,283	1,630	1,653	16,964	8,950	8,014	16,964	8,014	8,014	
En otro municipio	4,053	2,144	1,044	473	571	3,009	1,436	1,573	3,009	1,573	1,573	
En otro país	571	159	150	99	51	421	313	108	421	108	108	
Villa Tapia	24,871	11,970	4,477	2,202	2,275	20,394	10,699	9,695	20,394	9,695	9,695	
Municipio de residencia actual	20,247	9,667	3,283	1,630	1,653	16,964	8,950	8,014	16,964	8,014	8,014	
En otro municipio	4,053	2,144	1,044	473	571	3,009	1,436	1,573	3,009	1,573	1,573	
En otro país	571	159	150	99	51	421	313	108	421	108	108	
Provincia Samaná	101,494	49,088	44,190	22,450	21,740	57,304	29,956	27,348	57,304	27,348	27,348	
Municipio de residencia actual	76,563	37,338	29,955	14,956	14,999	46,608	24,269	22,339	46,608	22,339	22,339	
En otro municipio	20,922	10,361	11,648	5,909	5,739	9,274	4,652	4,622	9,274	4,622	4,622	
En otro país	4,009	1,389	2,587	1,585	1,002	1,422	1,035	387	1,422	387	387	
Municipio Samaná	58,156	28,109	21,855	11,052	10,803	36,301	18,995	17,306	36,301	17,306	17,306	
Municipio de residencia actual	49,087	23,994	17,465	8,664	8,801	31,622	16,429	15,193	31,622	15,193	15,193	
En otro municipio	7,808	3,738	3,797	2,018	1,779	4,011	2,052	1,959	4,011	1,959	1,959	
En otro país	1,261	377	593	370	223	668	514	154	668	154	154	
Samaná	33,196	16,162	13,857	6,968	6,889	19,339	10,066	9,273	19,339	9,273	9,273	
Municipio de residencia actual	28,193	13,837	10,934	5,373	5,561	17,259	8,983	8,276	17,259	8,276	8,276	
En otro municipio	4,382	2,091	2,522	1,353	1,169	1,860	938	922	1,860	922	922	
En otro país	621	234	401	242	159	220	145	75	220	75	75	
El Limón (D.M.)	7,024	3,402	4,652	2,387	2,265	2,372	1,235	1,137	2,372	1,137	1,137	
Municipio de residencia actual	5,687	2,765	3,695	1,882	1,813	1,992	1,040	952	1,992	952	952	
En otro municipio	1,238	609	892	457	435	346	172	174	346	174	174	
En otro país	99	28	65	48	17	34	23	11	34	11	11	
Arroyo Barril (D.M.)	11,007	5,416	2,417	1,228	1,189	8,590	4,363	4,227	8,590	4,227	4,227	
Municipio de residencia actual	9,821	4,852	2,161	1,088	1,073	7,660	3,881	3,779	7,660	3,779	3,779	
En otro municipio	1,125	552	252	136	116	873	437	436	873	436	436	
En otro país	61	12	4	4	0	57	45	12	57	12	12	
Las Galeras (D.M.)	6,929	3,129	929	469	460	6,000	3,331	2,669	6,000	2,669	2,669	
Municipio de residencia actual	5,386	2,540	675	321	354	4,711	2,525	2,186	4,711	2,186	2,186	
En otro municipio	1,063	486	131	72	59	932	505	427	932	427	427	
En otro país	480	103	123	76	47	357	301	56	357	56	56	
Municipio Sánchez	24,509	11,926	11,211	5,690	5,521	13,298	6,893	6,405	13,298	6,405	6,405	
Municipio de residencia actual	20,478	9,924	9,145	4,655	4,490	11,333	5,899	5,434	11,333	5,434	5,434	
En otro municipio	3,774	1,897	1,913	951	962	1,861	926	935	1,861	926	935	
En otro país	257	105	153	84	69	104	68	36	104	36	36	
Sánchez	24,509	11,926	11,211	5,690	5,521	13,298	6,893	6,405	13,298	6,405	6,405	
Municipio de residencia actual	20,478	9,924	9,145	4,655	4,490	11,333	5,899	5,434	11,333	5,434	5,434	
En otro municipio	3,774	1,897	1,913	951	962	1,861	926	935	1,861	926	935	
En otro país	257	105	153	84	69	104	68	36	104	36	36	

Región, provincia, municipio, distrito municipal y lugar de nacimiento	Población											
	Total				Urbana				Rural			
	Hombres	Mujeres	Total	Hombres	Mujeres	Total	Hombres	Mujeres	Total	Hombres	Mujeres	Total
Municipio Las Terrenas	18,829	9,776	11,124	5,708	5,416	7,705	4,068	3,637				
Municipio de residencia actual	6,998	3,578	3,345	1,637	1,708	3,653	1,941	1,712				
En otro municipio	9,340	4,614	5,938	2,940	2,998	3,402	1,674	1,728				
En otro país	2,491	1,584	1,841	1,131	710	650	453	197				
Las Terrenas	18,829	9,776	11,124	5,708	5,416	7,705	4,068	3,637				
Municipio de residencia actual	6,998	3,578	3,345	1,637	1,708	3,653	1,941	1,712				
En otro municipio	9,340	4,614	5,938	2,940	2,998	3,402	1,674	1,728				
En otro país	2,491	1,584	1,841	1,131	710	650	453	197				
Región Cibao Noroeste	394,068	205,885	253,079	128,462	124,617	140,989	77,423	63,566				
Municipio de residencia actual	260,508	135,455	167,945	85,512	82,433	92,563	49,943	42,620				
En otro municipio	96,043	46,045	68,190	32,294	35,896	27,853	13,751	14,102				
En otro país	37,517	24,385	16,944	10,656	6,288	20,573	13,729	6,844				
Provincia Dajabón	63,955	32,943	38,225	19,003	19,222	25,730	13,940	11,790				
Municipio de residencia actual	43,411	22,799	25,785	13,111	12,674	17,626	9,688	7,938				
En otro municipio	16,160	7,724	10,644	5,006	5,638	5,516	2,718	2,798				
En otro país	4,384	2,420	1,796	886	910	2,588	1,534	1,054				
Municipio Dajabón	28,071	14,045	21,640	10,659	10,981	6,431	3,386	3,045				
Municipio de residencia actual	18,837	9,530	14,388	7,204	7,184	4,449	2,326	2,123				
En otro municipio	8,104	3,908	6,636	3,170	3,466	1,468	738	730				
En otro país	1,130	607	616	285	331	514	322	192				
Dajabón	25,245	12,545	20,353	9,986	10,367	4,892	2,559	2,333				
Municipio de residencia actual	16,926	8,520	13,477	6,726	6,751	3,449	1,794	1,655				
En otro municipio	7,424	3,561	6,371	3,041	3,330	1,053	520	533				
En otro país	895	464	505	219	286	390	245	145				
Cañongo (D.M.)	2,826	1,500	1,287	673	614	1,539	827	712				
Municipio de residencia actual	1,911	1,010	911	478	433	1,000	532	468				
En otro municipio	680	347	265	129	136	415	218	197				
En otro país	235	143	111	66	45	124	77	47				
Municipio Loma de Cabrera	15,624	8,176	9,213	4,626	4,587	6,411	3,550	2,861				
Municipio de residencia actual	10,684	5,763	6,341	3,295	3,046	4,343	2,468	1,875				
En otro municipio	3,770	1,808	2,364	1,097	1,267	1,406	711	695				
En otro país	1,170	605	508	234	274	662	371	291				
Loma de Cabrera	10,893	5,647	7,344	3,644	3,700	3,549	2,003	1,546				
Municipio de residencia actual	7,563	4,055	5,039	2,589	2,450	2,524	1,466	1,058				
En otro municipio	2,687	1,261	1,944	895	1,049	743	366	377				
En otro país	643	331	361	160	201	282	171	111				

Cuadro 1. continuación...

Región, provincia, municipio, distrito municipal y lugar de nacimiento	Población											
	Total				Urbana				Rural			
	Hombres	Mujeres	Total	Hombres	Mujeres	Total	Hombres	Mujeres	Total	Hombres	Mujeres	Total
Capotillo (D.M.)	2,112	1,133	653	340	313	1,459	793	666				
Municipio de residencia actual	1,383	759	460	243	217	923	516	407				
En otro municipio	414	222	138	74	64	276	148	128				
En otro país	315	152	55	23	32	260	129	131				
Santiago de la Cruz (D.M.)	2,619	1,396	1,216	642	574	1,403	754	649				
Municipio de residencia actual	1,738	949	842	463	379	896	486	410				
En otro municipio	669	325	282	128	154	387	197	190				
En otro país	212	122	92	51	41	120	71	49				
Municipio Partido	6,951	3,632	2,396	1,172	1,224	4,555	2,460	2,095				
Municipio de residencia actual	5,141	2,726	1,730	862	868	3,411	1,864	1,547				
En otro municipio	1,322	562	565	244	321	757	318	439				
En otro país	488	344	101	66	35	387	278	109				
Partido	6,951	3,632	2,396	1,172	1,224	4,555	2,460	2,095				
Municipio de residencia actual	5,141	2,726	1,730	862	868	3,411	1,864	1,547				
En otro municipio	1,322	562	565	244	321	757	318	439				
En otro país	488	344	101	66	35	387	278	109				
Municipio Restauración	7,274	3,909	2,812	1,431	1,381	4,462	2,478	1,984				
Municipio de residencia actual	4,550	2,531	1,749	921	828	2,801	1,610	1,191				
En otro municipio	1,488	773	637	315	322	851	458	393				
En otro país	1,236	605	426	195	231	810	410	400				
Restauración	7,274	3,909	2,812	1,431	1,381	4,462	2,478	1,984				
Municipio de residencia actual	4,550	2,531	1,749	921	828	2,801	1,610	1,191				
En otro municipio	1,488	773	637	315	322	851	458	393				
En otro país	1,236	605	426	195	231	810	410	400				
Municipio El Pino	6,035	3,181	2,164	1,115	1,049	3,871	2,066	1,805				
Municipio de residencia actual	4,199	2,249	1,577	829	748	2,622	1,420	1,202				
En otro municipio	1,476	673	442	180	262	1,034	493	541				
En otro país	360	259	145	106	39	215	153	62				
El Pino	4,236	2,172	1,773	898	875	2,463	1,274	1,189				
Municipio de residencia actual	2,902	1,513	1,280	654	626	1,622	859	763				
En otro municipio	1,123	507	375	158	217	748	349	399				
En otro país	211	152	118	86	32	93	66	27				
Manuel Bueno (D.M.)	1,799	1,009	391	217	174	1,408	792	616				
Municipio de residencia actual	1,297	736	297	175	122	1,000	561	439				
En otro municipio	353	166	67	22	45	286	144	142				
En otro país	149	107	27	20	7	122	87	35				

Región, provincia, municipio, distrito municipal y lugar de nacimiento	Población														
	Total					Urbana					Rural				
	Hombres	Mujeres	Total	Hombres	Mujeres	Hombres	Mujeres	Total	Hombres	Mujeres	Hombres	Mujeres	Total	Hombres	Mujeres
Provincia Monte Cristi	109,607	57,897	51,710	58,224	29,825	28,399	51,383	28,072	23,311	109,607	57,897	51,710	58,224	29,825	28,399
Municipio de residencia actual	69,909	36,576	33,333	38,517	19,813	18,704	31,392	16,763	14,629	69,909	36,576	33,333	38,517	19,813	18,704
En otro municipio	26,419	12,801	13,618	15,490	7,331	8,159	10,929	5,470	5,459	26,419	12,801	13,618	15,490	7,331	8,159
En otro país	13,279	8,520	4,759	4,217	2,681	1,536	9,062	5,839	3,223	13,279	8,520	4,759	4,217	2,681	1,536
Municipio Monte Cristi	24,644	12,892	11,752	15,141	7,547	7,594	9,503	5,345	4,158	24,644	12,892	11,752	15,141	7,547	7,594
Municipio de residencia actual	16,752	8,630	8,122	11,339	5,726	5,613	5,413	2,904	2,509	16,752	8,630	8,122	11,339	5,726	5,613
En otro municipio	5,162	2,454	2,708	3,347	1,537	1,810	1,815	917	898	5,162	2,454	2,708	3,347	1,537	1,810
En otro país	2,730	1,808	922	455	284	171	2,275	1,524	751	2,730	1,808	922	455	284	171
Monte Cristi	24,644	12,892	11,752	15,141	7,547	7,594	9,503	5,345	4,158	24,644	12,892	11,752	15,141	7,547	7,594
Municipio de residencia actual	16,752	8,630	8,122	11,339	5,726	5,613	5,413	2,904	2,509	16,752	8,630	8,122	11,339	5,726	5,613
En otro municipio	5,162	2,454	2,708	3,347	1,537	1,810	1,815	917	898	5,162	2,454	2,708	3,347	1,537	1,810
En otro país	2,730	1,808	922	455	284	171	2,275	1,524	751	2,730	1,808	922	455	284	171
Municipio Castañuelas	14,921	7,790	7,131	6,175	3,220	2,955	8,746	4,570	4,176	14,921	7,790	7,131	6,175	3,220	2,955
Municipio de residencia actual	10,202	5,396	4,806	4,153	2,248	1,905	6,049	3,148	2,901	10,202	5,396	4,806	4,153	2,248	1,905
En otro municipio	3,329	1,549	1,780	1,787	832	955	1,542	717	825	3,329	1,549	1,780	1,787	832	955
En otro país	1,390	845	545	235	140	95	1,155	705	450	1,390	845	545	235	140	95
Castañuelas	9,468	4,871	4,597	3,770	1,918	1,852	5,698	2,953	2,745	9,468	4,871	4,597	3,770	1,918	1,852
Municipio de residencia actual	6,223	3,239	2,984	2,392	1,255	1,137	3,831	1,984	1,847	6,223	3,239	2,984	2,392	1,255	1,137
En otro municipio	2,115	959	1,156	1,170	540	630	945	419	526	2,115	959	1,156	1,170	540	630
En otro país	1,130	673	457	208	123	85	922	550	372	1,130	673	457	208	123	85
Palo Verde (D.M.)	5,453	2,919	2,534	2,405	1,302	1,103	3,048	1,617	1,431	5,453	2,919	2,534	2,405	1,302	1,103
Municipio de residencia actual	3,979	2,157	1,822	1,761	993	768	2,218	1,164	1,054	3,979	2,157	1,822	1,761	993	768
En otro municipio	1,214	590	624	617	292	325	597	298	299	1,214	590	624	617	292	325
En otro país	260	172	88	27	17	10	233	155	78	260	172	88	27	17	10
Municipio Guayubín	35,923	19,483	16,440	13,067	6,990	6,077	22,856	12,493	10,363	35,923	19,483	16,440	13,067	6,990	6,077
Municipio de residencia actual	23,399	12,390	11,009	8,952	4,635	4,317	14,447	7,755	6,692	23,399	12,390	11,009	8,952	4,635	4,317
En otro municipio	7,033	3,445	3,588	2,235	1,034	1,201	4,798	2,411	2,387	7,033	3,445	3,588	2,235	1,034	1,201
En otro país	5,491	3,648	1,843	1,880	1,321	559	3,611	2,327	1,284	5,491	3,648	1,843	1,880	1,321	559
Guayubín	12,464	6,581	5,883	2,678	1,358	1,320	9,786	5,223	4,563	12,464	6,581	5,883	2,678	1,358	1,320
Municipio de residencia actual	7,705	4,074	3,631	1,914	990	924	5,791	3,084	2,707	7,705	4,074	3,631	1,914	990	924
En otro municipio	2,685	1,281	1,404	535	234	301	1,150	1,047	1,103	2,685	1,281	1,404	535	234	301
En otro país	2,074	1,226	848	229	134	95	1,845	1,092	753	2,074	1,226	848	229	134	95
Villa Elisa (D.M.)	7,430	4,129	3,301	3,163	1,713	1,450	4,267	2,416	1,851	7,430	4,129	3,301	3,163	1,713	1,450
Municipio de residencia actual	4,590	2,446	2,144	2,058	1,080	978	2,532	1,366	1,166	4,590	2,446	2,144	2,058	1,080	978
En otro municipio	1,565	795	770	686	344	342	879	451	428	1,565	795	770	686	344	342
En otro país	1,275	888	387	419	289	130	856	599	257	1,275	888	387	419	289	130
Hatillo Palma (D.M.)	8,802	5,000	3,802	4,668	2,630	2,038	4,134	2,370	1,764	8,802	5,000	3,802	4,668	2,630	2,038
Municipio de residencia actual	5,776	3,087	2,689	2,835	1,468	1,367	2,941	1,619	1,322	5,776	3,087	2,689	2,835	1,468	1,367
En otro municipio	1,150	542	608	657	295	362	493	247	246	1,150	542	608	657	295	362
En otro país	1,876	1,371	505	1,176	867	309	700	504	196	1,876	1,371	505	1,176	867	309

Cuadro 1. continuación...

Región, provincia, municipio, distrito municipal y lugar de nacimiento	Población											
	Total				Urbana				Rural			
	Hombres	Mujeres	Total	Hombres	Mujeres	Total	Hombres	Mujeres	Total	Hombres	Mujeres	Total
Cana Chapetón (D.M.)	7,227	3,773	3,454	2,558	1,289	1,269	4,669	2,484	2,185			
Municipio de residencia actual	5,328	2,783	2,545	2,145	1,097	1,048	3,183	1,686	1,497			
En otro municipio	1,633	827	806	357	161	196	1,276	666	610			
En otro país	266	163	103	56	31	25	210	132	78			
Municipio Las Matas de Santa Cruz	10,559	5,460	5,099	9,481	4,857	4,624	1,078	603	475			
Municipio de residencia actual	5,617	2,955	2,662	4,946	2,597	2,349	671	358	313			
En otro municipio	3,916	1,902	2,014	3,749	1,823	1,926	1,67	79	88			
En otro país	1,026	603	423	786	437	349	240	166	74			
Las Matas de Santa Cruz	10,559	5,460	5,099	9,481	4,857	4,624	1,078	603	475			
Municipio de residencia actual	5,617	2,955	2,662	4,946	2,597	2,349	671	358	313			
En otro municipio	3,916	1,902	2,014	3,749	1,823	1,926	1,67	79	88			
En otro país	1,026	603	423	786	437	349	240	166	74			
Municipio Pepillo Salcedo	9,136	4,769	4,367	3,679	1,812	1,867	5,457	2,957	2,500			
Municipio de residencia actual	4,508	2,305	2,203	1,956	959	997	2,552	1,346	1,206			
En otro municipio	3,187	1,597	1,590	1,548	756	792	1,639	841	798			
En otro país	1,441	867	574	175	97	78	1,266	770	496			
Municipio Villa Vásquez	14,424	7,503	6,921	10,681	5,399	5,282	3,743	2,104	1,639			
Municipio de residencia actual	9,431	4,900	4,531	7,171	3,648	3,523	2,260	1,252	1,008			
En otro municipio	3,792	1,854	1,938	2,824	1,349	1,475	968	505	463			
En otro país	1,201	749	452	686	402	284	515	347	168			
Villa Vásquez	14,424	7,503	6,921	10,681	5,399	5,282	3,743	2,104	1,639			
Municipio de residencia actual	9,431	4,900	4,531	7,171	3,648	3,523	2,260	1,252	1,008			
En otro municipio	3,792	1,854	1,938	2,824	1,349	1,475	968	505	463			
En otro país	1,201	749	452	686	402	284	515	347	168			
Provincia Santiago Rodríguez	57,476	30,027	27,449	27,559	13,674	13,885	29,917	16,353	13,564			
Municipio de residencia actual	43,129	22,511	20,618	19,997	9,929	10,068	23,132	12,582	10,550			
En otro municipio	11,259	5,416	5,843	6,544	3,130	3,414	4,715	2,286	2,429			
En otro país	3,088	2,100	988	1,018	615	403	2,070	1,485	585			
Municipio San Ignacio de Sabaneta	34,540	17,935	16,605	15,648	7,643	8,005	18,892	10,292	8,600			
Municipio de residencia actual	27,642	14,387	13,255	12,538	6,186	6,352	15,104	8,201	6,903			
En otro municipio	5,106	2,370	2,736	2,590	1,465	1,425	2,516	1,205	1,311			
En otro país	1,792	1,178	614	520	292	228	1,272	886	386			
San Ignacio de Sabaneta	34,540	17,935	16,605	15,648	7,643	8,005	18,892	10,292	8,600			
Municipio de residencia actual	27,642	14,387	13,255	12,538	6,186	6,352	15,104	8,201	6,903			
En otro municipio	5,106	2,370	2,736	2,590	1,465	1,425	2,516	1,205	1,311			
En otro país	1,792	1,178	614	520	292	228	1,272	886	386			

Región, provincia, municipio, distrito municipal y lugar de nacimiento	Población											
	Total				Urbana				Rural			
	Hombres	Mujeres	Total	Hombres	Mujeres	Total	Hombres	Mujeres	Total	Hombres	Mujeres	Total
Municipio Villa Los Almacígos	11,183	6,023	5,160	3,975	2,006	1,969	7,208	4,017	3,191			
Municipio de residencia actual	7,847	4,160	3,687	2,411	1,188	1,223	5,436	2,972	2,464			
En otro municipio	2,481	1,235	1,246	1,304	652	652	1,177	583	594			
En otro país	855	628	227	260	166	94	595	462	133			
Villa Los Almacígos	11,183	6,023	5,160	3,975	2,006	1,969	7,208	4,017	3,191			
Municipio de residencia actual	7,847	4,160	3,687	2,411	1,188	1,223	5,436	2,972	2,464			
En otro municipio	2,481	1,235	1,246	1,304	652	652	1,177	583	594			
En otro país	855	628	227	260	166	94	595	462	133			
Municipio Monción	11,753	6,069	5,684	7,936	4,025	3,911	3,817	2,044	1,773			
Municipio de residencia actual	7,640	3,964	3,676	5,048	2,555	2,493	2,592	1,409	1,183			
En otro municipio	3,672	1,811	1,861	2,650	1,313	1,337	1,022	498	524			
En otro país	441	294	147	238	157	81	203	137	66			
Monción	11,753	6,069	5,684	7,936	4,025	3,911	3,817	2,044	1,773			
Municipio de residencia actual	7,640	3,964	3,676	5,048	2,555	2,493	2,592	1,409	1,183			
En otro municipio	3,672	1,811	1,861	2,650	1,313	1,337	1,022	498	524			
En otro país	441	294	147	238	157	81	203	137	66			
Provincia Valverde	163,030	85,018	78,012	129,071	65,960	63,111	33,959	19,058	14,901			
Municipio de residencia actual	104,059	53,569	50,490	83,646	42,659	40,987	20,413	10,910	9,503			
En otro municipio	42,205	20,104	22,101	35,512	16,827	18,685	6,693	3,277	3,416			
En otro país	16,766	11,345	5,421	9,913	6,474	3,439	6,853	4,871	1,982			
Municipio Mao	76,863	39,640	37,223	62,696	31,642	31,054	14,167	7,998	6,169			
Municipio de residencia actual	52,592	26,856	25,736	44,001	22,270	21,731	8,591	4,586	4,005			
En otro municipio	16,959	7,855	9,104	14,498	6,641	7,857	2,461	1,214	1,247			
En otro país	7,312	4,929	2,383	4,197	2,731	1,466	3,115	2,198	917			
Mao	51,647	25,663	25,984	49,714	24,600	25,114	1,933	1,063	870			
Municipio de residencia actual	36,879	18,561	18,318	35,708	17,941	17,767	1,171	620	551			
En otro municipio	12,739	5,865	6,874	12,315	5,657	6,658	424	208	216			
En otro país	2,029	1,237	792	1,691	1,002	689	338	235	103			
Amina (D.M.)	8,270	4,477	3,793	3,912	2,084	1,828	4,358	2,393	1,965			
Municipio de residencia actual	5,738	2,947	2,791	2,672	1,355	1,317	3,066	1,592	1,474			
En otro municipio	1,028	487	541	533	232	301	495	255	240			
En otro país	1,504	1,043	461	707	497	210	797	546	251			
Jaibón (Pueblo Nuevo) (D.M.)	8,309	4,637	3,672	6,632	3,607	3,025	1,677	1,030	647			
Municipio de residencia actual	4,947	2,656	2,291	4,213	2,246	1,967	734	410	324			
En otro municipio	1,373	622	751	1,232	566	666	141	56	85			
En otro país	1,989	1,359	630	1,187	795	392	802	564	238			
Guatapanal (D.M.)	8,637	4,863	3,774	2,438	1,351	1,087	6,199	3,512	2,687			
Municipio de residencia actual	5,028	2,692	2,336	1,408	728	680	3,620	1,964	1,656			
En otro municipio	1,819	881	938	418	186	232	1,401	695	706			
En otro país	1,790	1,290	500	612	437	175	1,178	853	325			

Cuadro 1. continuación...

Región, provincia, municipio, distrito municipal y lugar de nacimiento	Población											
	Total				Urbana				Rural			
	Hombres	Mujeres	Total	Hombres	Mujeres	Total	Hombres	Mujeres	Total	Hombres	Mujeres	Total
Municipio Esperanza	62,205	32,456	29,749	47,346	24,179	23,167	14,859	8,277	6,582			
Municipio de residencia actual	36,969	19,121	17,848	28,182	14,391	13,791	8,787	4,730	4,057			
En otro municipio	19,358	9,377	9,981	15,876	7,687	8,189	3,482	1,690	1,792			
En otro país	5,878	3,958	1,920	3,288	2,101	1,187	2,590	1,857	733			
Esperanza	43,755	22,406	21,349	38,746	19,596	19,150	5,009	2,810	2,199			
Municipio de residencia actual	25,937	13,316	12,621	23,400	11,943	11,457	2,537	1,373	1,164			
En otro municipio	15,072	7,272	7,800	13,440	6,493	6,947	1,632	779	853			
En otro país	2,746	1,818	928	1,906	1,160	746	840	658	182			
Maizal (D.M.)	9,859	5,199	4,660	3,330	1,632	1,698	6,529	3,567	2,962			
Municipio de residencia actual	6,343	3,323	3,020	2,050	1,032	1,018	4,293	2,291	2,002			
En otro municipio	2,308	1,089	1,219	1,118	508	610	1,190	581	609			
En otro país	1,208	787	421	162	92	70	1,046	695	351			
Jicomé (D.M.)	3,047	1,597	1,450	1,209	604	605	1,838	993	845			
Municipio de residencia actual	2,256	1,169	1,087	1,077	542	535	1,179	627	552			
En otro municipio	464	226	238	114	53	61	350	173	177			
En otro país	327	202	125	18	9	9	309	193	116			
Boca de Mao (D.M.)	4,493	2,554	1,939	3,709	2,114	1,595	784	440	344			
Municipio de residencia actual	1,845	971	874	1,480	779	701	365	192	173			
En otro municipio	1,451	757	694	1,181	617	564	270	140	130			
En otro país	1,197	826	371	1,048	718	330	149	108	41			
Paradero (D.M.)	1,051	700	351	352	233	119	699	467	232			
Municipio de residencia actual	588	342	246	175	95	80	413	247	166			
En otro municipio	63	33	30	23	16	7	40	17	23			
En otro país	400	325	75	154	122	32	246	203	43			
Municipio Laguna Salada	23,962	12,922	11,040	19,029	10,139	8,890	4,933	2,783	2,150			
Municipio de residencia actual	14,498	7,592	6,906	11,463	5,998	5,465	3,035	1,594	1,441			
En otro municipio	5,888	2,872	3,016	5,138	2,499	2,639	750	373	377			
En otro país	3,576	2,458	1,118	2,428	1,642	786	1,148	816	332			
Laguna Salada	10,425	5,652	4,773	9,822	5,287	4,535	603	365	238			
Municipio de residencia actual	5,415	2,814	2,601	5,008	2,583	2,425	407	231	176			
En otro municipio	3,279	1,632	1,647	3,212	1,599	1,613	67	33	34			
En otro país	1,731	1,206	525	1,602	1,105	497	129	101	28			
Jaibón (D.M.)	5,967	3,152	2,815	4,805	2,527	2,278	1,162	625	537			
Municipio de residencia actual	4,237	2,176	2,061	3,455	1,784	1,671	782	392	390			
En otro municipio	1,072	535	537	904	445	459	168	90	78			
En otro país	658	441	217	446	298	148	212	143	69			
La Caya (D.M.)	1,458	813	645	1,014	544	470	444	269	175			
Municipio de residencia actual	1,184	646	538	880	476	404	304	170	134			
En otro municipio	124	53	71	64	17	47	60	36	24			
En otro país	150	114	36	70	51	19	80	63	17			

Región, provincia, municipio, distrito municipal y lugar de nacimiento	Población														
	Total					Urbana					Rural				
	Hombres	Mujeres	Total	Hombres	Mujeres	Total	Hombres	Mujeres	Total	Hombres	Mujeres	Total	Hombres	Mujeres	Total
Cruce de Guayas (D.M.)	6,112	3,305	2,807	3,388	1,781	1,607	2,724	1,524	1,200						
Municipio de residencia actual	3,662	1,956	1,706	2,120	1,155	965	1,542	801	741						
En otro municipio	1,413	652	761	958	438	520	455	214	241						
En otro país	1,037	697	340	310	188	122	727	509	218						
Región Valdesia	1,028,129	521,615	506,514	623,942	310,903	313,039	404,187	210,712	193,475						
Municipio de residencia actual	825,797	419,611	406,186	496,253	248,514	247,739	329,544	171,097	158,447						
En otro municipio	179,301	86,502	92,799	115,649	54,816	60,833	63,652	31,686	31,966						
En otro país	23,031	15,502	7,529	12,040	7,573	4,467	10,991	7,929	3,062						
Provincia Azua	214,311	112,885	101,426	165,403	85,648	79,755	48,908	27,237	21,671						
Municipio de residencia actual	178,107	92,990	85,117	137,593	70,974	66,619	40,514	22,016	18,498						
En otro municipio	29,487	14,951	14,536	23,101	11,372	11,729	6,386	3,579	2,807						
En otro país	6,717	4,944	1,773	4,709	3,302	1,407	2,008	1,642	366						
Municipio Azua	91,345	46,280	45,065	81,332	40,876	40,456	10,013	5,404	4,609						
Municipio de residencia actual	79,417	40,229	39,188	70,816	35,657	35,159	8,601	4,572	4,029						
En otro municipio	10,431	4,985	5,446	9,431	4,488	4,943	1,000	497	503						
En otro país	1,497	1,066	431	1,085	731	354	412	335	77						
Azua	59,319	29,411	29,908	59,319	29,411	29,908	0	0	0						
Municipio de residencia actual	51,280	25,549	25,731	51,280	25,549	25,731	0	0	0						
En otro municipio	7,526	3,548	3,978	7,526	3,548	3,978	0	0	0						
En otro país	513	314	199	513	314	199	0	0	0						
Barro Arriba (D.M.)	5,262	2,781	2,481	2,320	1,239	1,081	2,942	1,542	1,400						
Municipio de residencia actual	4,703	2,474	2,229	2,300	1,225	1,075	2,403	1,249	1,154						
En otro municipio	506	259	247	19	13	6	487	246	241						
En otro país	53	48	5	1	1	0	52	47	5						
Las Barías - La Estancia (D.M.)	6,882	3,492	3,390	5,578	2,815	2,763	1,304	677	627						
Municipio de residencia actual	6,257	3,147	3,110	5,212	2,613	2,599	1,045	534	511						
En otro municipio	467	226	241	259	120	139	208	106	102						
En otro país	158	119	39	107	82	25	51	37	14						
Los Jovillos (D.M.)	5,962	3,154	2,808	4,726	2,459	2,267	1,236	695	541						
Municipio de residencia actual	4,280	2,208	2,072	3,424	1,761	1,663	856	447	409						
En otro municipio	1,251	634	617	1,063	538	525	188	96	92						
En otro país	431	312	119	239	160	79	192	152	40						
Puerto Viejo (D.M.)	2,194	1,232	962	1,647	909	738	547	323	224						
Municipio de residencia actual	1,803	1,032	771	1,263	714	549	540	318	222						
En otro municipio	305	142	163	298	137	161	7	5	2						
En otro país	86	58	28	86	58	28	0	0	0						
Barreras (D.M.)	2,364	1,247	1,117	2,018	1,058	960	346	189	157						
Municipio de residencia actual	2,312	1,215	1,097	1,970	1,029	941	342	186	156						
En otro municipio	40	25	15	36	22	14	4	3	1						
En otro país	12	7	5	12	7	5	0	0	0						

Cuadro 1. continuación...

Región, provincia, municipio, distrito municipal y lugar de nacimiento	Población											
	Total				Urbana				Rural			
	Hombres	Mujeres	Total	Hombres	Mujeres	Total	Hombres	Mujeres	Total	Hombres	Mujeres	Total
Doña Emma Balaguer viuda Vallejo (D.M.)	2,759	1,471	1,288	2,675	1,417	1,258	84	54	30			
Municipio de residencia actual	2,488	1,302	1,186	2,429	1,266	1,163	59	36	23			
En otro municipio	186	95	91	176	90	86	10	5	5			
En otro país	85	74	11	70	61	9	15	13	2			
Clavellina (D.M.)	2,672	1,424	1,248	1,061	555	506	1,611	869	742			
Municipio de residencia actual	2,457	1,279	1,178	991	504	487	1,466	775	691			
En otro municipio	81	30	51	21	9	12	60	21	39			
En otro país	134	115	19	49	42	7	85	73	12			
Las Lomas (D.M.)	3,931	2,068	1,863	1,988	1,013	975	1,943	1,055	888			
Municipio de residencia actual	3,837	2,023	1,814	1,947	996	951	1,890	1,027	863			
En otro municipio	69	26	43	33	11	22	36	15	21			
En otro país	25	19	6	8	6	2	17	13	4			
Municipio Las Charcas	11,243	5,962	5,281	7,644	4,026	3,618	3,599	1,936	1,663			
Municipio de residencia actual	8,636	4,534	4,102	5,982	3,139	2,843	2,654	1,395	1,259			
En otro municipio	1,776	888	888	1,035	491	544	741	397	344			
En otro país	831	540	291	627	396	231	204	144	60			
Las Charcas	8,191	4,373	3,818	5,647	2,996	2,651	2,544	1,377	1,167			
Municipio de residencia actual	6,505	3,453	3,052	4,488	2,384	2,104	2,017	1,069	948			
En otro municipio	1,046	512	534	673	312	361	373	200	173			
En otro país	640	408	232	486	300	186	154	108	46			
Palmar de Ocoa (D.M.)	3,052	1,589	1,463	1,997	1,030	967	1,055	559	496			
Municipio de residencia actual	2,131	1,081	1,050	1,494	755	739	637	326	311			
En otro municipio	730	376	354	362	179	183	368	197	171			
En otro país	191	132	59	141	96	45	50	36	14			
Municipio Las Yayas de Viajama	17,620	9,513	8,107	10,245	5,570	4,675	7,375	3,943	3,432			
Municipio de residencia actual	13,754	7,384	6,370	7,940	4,286	3,654	5,814	3,098	2,716			
En otro municipio	3,687	1,989	1,698	2,197	1,199	998	1,490	790	700			
En otro país	179	140	39	108	85	23	71	55	16			
Las Yayas de Viajama	6,358	3,530	2,828	5,563	3,057	2,506	795	473	322			
Municipio de residencia actual	5,220	2,904	2,316	4,659	2,554	2,105	561	350	211			
En otro municipio	1,086	583	503	854	460	394	232	123	109			
En otro país	52	43	9	50	43	7	2	0	2			
Villarpano (D.M.)	7,160	3,734	3,426	2,929	1,536	1,393	4,231	2,198	2,033			
Municipio de residencia actual	6,657	3,437	3,220	2,616	1,348	1,268	4,041	2,089	1,952			
En otro municipio	462	260	202	293	171	122	169	89	80			
En otro país	41	37	4	20	17	3	21	20	1			
Hato Nuevo Cortés (D.M.)	4,102	2,249	1,853	1,753	977	776	2,349	1,272	1,077			
Municipio de residencia actual	1,877	1,043	834	665	384	281	1,212	659	553			
En otro municipio	2,139	1,146	993	1,050	568	482	1,089	578	511			
En otro país	86	60	26	38	25	13	48	35	13			

Región, provincia, municipio, distrito municipal y lugar de nacimiento	Población											
	Total				Urbana				Rural			
	Hombres	Mujeres	Total	Hombres	Mujeres	Total	Hombres	Mujeres	Total	Hombres	Mujeres	Total
Municipio Padre Las Casas	20,041	10,695	9,346	11,440	5,922	5,518	8,601	4,773	3,828			
Municipio de residencia actual	17,443	9,370	8,073	9,626	5,020	4,606	7,817	4,350	3,467			
En otro municipio	2,262	1,085	1,177	1,578	738	840	684	347	337			
En otro país	336	240	96	236	164	72	100	76	24			
Padre Las Casas	8,487	4,314	4,173	7,976	4,017	3,959	511	297	214			
Municipio de residencia actual	7,039	3,608	3,431	6,594	3,356	3,238	445	252	193			
En otro municipio	1,324	638	686	1,263	597	666	61	41	20			
En otro país	124	68	56	119	64	55	5	4	1			
Las Lagunas (D.M.)	4,290	2,360	1,930	1,093	586	507	3,197	1,774	1,423			
Municipio de residencia actual	4,016	2,216	1,800	990	534	456	3,026	1,682	1,344			
En otro municipio	246	120	126	88	41	47	158	79	79			
En otro país	28	24	4	15	11	4	13	13	0			
La Siembra (D.M.)	1,538	845	693	633	347	286	905	498	407			
Municipio de residencia actual	1,195	683	512	505	280	225	690	403	287			
En otro municipio	309	133	176	96	39	57	213	94	119			
En otro país	34	29	5	32	28	4	2	1	1			
Monte Bonito (D.M.)	3,291	1,808	1,483	748	418	330	2,543	1,390	1,153			
Municipio de residencia actual	2,877	1,570	1,307	632	349	283	2,245	1,221	1,024			
En otro municipio	291	142	149	67	26	41	224	116	108			
En otro país	123	96	27	49	43	6	74	53	21			
Los Fríos (D.M.)	2,435	1,368	1,067	990	554	436	1,445	814	631			
Municipio de residencia actual	2,316	1,293	1,023	905	501	404	1,411	792	619			
En otro municipio	92	52	40	64	35	29	28	17	11			
En otro país	27	23	4	21	18	3	6	5	1			
Municipio Peralta	15,257	8,189	7,068	10,584	5,446	5,138	4,673	2,743	1,930			
Municipio de residencia actual	14,137	7,444	6,693	10,020	5,127	4,893	4,117	2,317	1,800			
En otro municipio	685	372	313	398	190	208	287	182	105			
En otro país	435	373	62	166	129	37	269	244	25			
Peralta	15,257	8,189	7,068	10,584	5,446	5,138	4,673	2,743	1,930			
Municipio de residencia actual	14,137	7,444	6,693	10,020	5,127	4,893	4,117	2,317	1,800			
En otro municipio	685	372	313	398	190	208	287	182	105			
En otro país	435	373	62	166	129	37	269	244	25			
Municipio Sabana Yegua	19,020	10,352	8,668	18,189	9,813	8,376	831	539	292			
Municipio de residencia actual	11,426	6,094	5,332	11,055	5,893	5,162	371	201	170			
En otro municipio	6,200	3,191	3,009	5,999	3,079	2,920	201	112	89			
En otro país	1,394	1,067	327	1,135	841	294	259	226	33			
Sabana Yegua	10,313	5,469	4,844	10,313	5,469	4,844	0	0	0			
Municipio de residencia actual	6,464	3,417	3,047	6,464	3,417	3,047	0	0	0			
En otro municipio	3,320	1,686	1,634	3,320	1,686	1,634	0	0	0			
En otro país	529	366	163	529	366	163	0	0	0			

Cuadro 1. continuación...

Región, provincia, municipio, distrito municipal y lugar de nacimiento	Población											
	Total				Urbana				Rural			
	Hombres	Mujeres	Total	Hombres	Mujeres	Total	Hombres	Mujeres	Total	Hombres	Mujeres	Total
Proyecto 4 (D.M.)	3,584	2,018	1,566	3,549	1,999	1,550	35	19	16			
Municipio de residencia actual	2,122	1,171	951	2,102	1,159	943	20	12	8			
En otro municipio	1,126	570	556	1,111	563	548	15	7	8			
En otro país	336	277	59	336	277	59	0	0	0			
Ganadero (D.M.)	2,240	1,188	1,052	2,237	1,186	1,051	3	2	1			
Municipio de residencia actual	1,355	719	636	1,353	717	636	2	2	0			
En otro municipio	831	435	396	830	435	395	1	0	1			
En otro país	54	34	20	54	34	20	0	0	0			
Proyecto 2-C (D.M.)	2,883	1,677	1,206	2,090	1,159	931	793	518	275			
Municipio de residencia actual	1,485	787	698	1,136	600	536	349	187	162			
En otro municipio	923	500	423	738	395	343	185	105	80			
En otro país	475	390	85	216	164	52	259	226	33			
Municipio Pueblo Viejo	11,235	5,861	5,374	5,843	2,955	2,888	5,392	2,906	2,486			
Municipio de residencia actual	10,133	5,200	4,933	5,376	2,694	2,682	4,757	2,506	2,251			
En otro municipio	707	334	373	374	180	194	333	154	179			
En otro país	395	327	68	93	81	12	302	246	56			
Pueblo Viejo	7,191	3,736	3,455	4,396	2,215	2,181	2,795	1,521	1,274			
Municipio de residencia actual	6,685	3,438	3,247	4,107	2,061	2,046	2,578	1,377	1,201			
En otro municipio	330	148	182	241	110	131	89	38	51			
En otro país	176	150	26	48	44	4	128	106	22			
El Rosario (D.M.)	4,044	2,125	1,919	1,447	740	707	2,597	1,385	1,212			
Municipio de residencia actual	3,448	1,762	1,686	1,269	633	636	2,179	1,129	1,050			
En otro municipio	377	186	191	133	70	63	244	116	128			
En otro país	219	177	42	45	37	8	174	140	34			
Municipio Tábara Arriba	17,647	9,999	7,648	11,692	6,494	5,198	5,955	3,505	2,450			
Municipio de residencia actual	14,379	7,875	6,504	10,056	5,528	4,528	4,323	2,347	1,976			
En otro municipio	2,379	1,449	930	1,081	555	526	1,298	894	404			
En otro país	889	675	214	555	411	144	334	264	70			
Tábara Arriba	3,066	1,675	1,391	3,024	1,653	1,371	42	22	20			
Municipio de residencia actual	2,829	1,540	1,289	2,788	1,519	1,269	41	21	20			
En otro municipio	197	105	92	196	104	92	1	1	0			
En otro país	40	30	10	40	30	10	0	0	0			
Tábara Abajo (D.M.)	5,423	3,252	2,171	2,506	1,420	1,086	2,917	1,832	1,085			
Municipio de residencia actual	3,285	1,767	1,518	1,738	946	792	1,547	821	726			
En otro municipio	1,562	1,045	517	459	243	216	1,103	802	301			
En otro país	576	440	136	309	231	78	267	209	58			
Amiama Gómez (D.M.)	2,765	1,494	1,271	2,465	1,337	1,128	300	157	143			
Municipio de residencia actual	2,590	1,404	1,186	2,301	1,252	1,049	289	152	137			
En otro municipio	140	66	74	135	65	70	5	1	4			
En otro país	35	24	11	29	20	9	6	4	2			

Región, provincia, municipio, distrito municipal y lugar de nacimiento	Población											
	Total				Urbana				Rural			
	Hombres	Mujeres	Total	Hombres	Mujeres	Total	Hombres	Mujeres	Total	Hombres	Mujeres	Total
Los Toros (D.M.)	6,393	3,578	2,815	3,697	2,084	1,613	2,696	1,494	1,202	1,494	1,202	
Municipio de residencia actual	5,675	3,164	2,511	3,229	1,811	1,418	2,446	1,353	1,093	1,353	1,093	
En otro municipio	480	233	247	291	143	148	189	90	99	90	99	
En otro país	238	181	57	177	130	47	61	51	10	51	10	
Municipio Guayabal	5,263	2,994	2,269	3,578	1,990	1,588	1,685	1,004	681	1,004	681	
Municipio de residencia actual	4,533	2,578	1,955	3,129	1,734	1,395	1,404	844	560	844	560	
En otro municipio	623	316	307	367	177	190	256	139	117	139	117	
En otro país	107	100	7	82	79	3	25	21	4	21	4	
Guayabal	5,263	2,994	2,269	3,578	1,990	1,588	1,685	1,004	681	1,004	681	
Municipio de residencia actual	4,533	2,578	1,955	3,129	1,734	1,395	1,404	844	560	844	560	
En otro municipio	623	316	307	367	177	190	256	139	117	139	117	
En otro país	107	100	7	82	79	3	25	21	4	21	4	
Municipio Estebanía	5,640	3,040	2,600	4,856	2,556	2,300	784	484	300	484	300	
Municipio de residencia actual	4,249	2,282	1,967	3,593	1,896	1,697	656	386	270	386	270	
En otro municipio	737	342	395	641	275	366	96	67	29	67	29	
En otro país	654	416	238	622	385	237	32	31	1	31	1	
Estebanía	5,640	3,040	2,600	4,856	2,556	2,300	784	484	300	484	300	
Municipio de residencia actual	4,249	2,282	1,967	3,593	1,896	1,697	656	386	270	386	270	
En otro municipio	737	342	395	641	275	366	96	67	29	67	29	
En otro país	654	416	238	622	385	237	32	31	1	31	1	
Provincia Peravia	184,344	91,299	93,045	125,534	61,355	64,179	58,810	29,944	28,866	29,944	28,866	
Municipio de residencia actual	151,283	74,789	76,494	103,423	50,629	52,794	47,860	24,160	23,700	24,160	23,700	
En otro municipio	27,941	13,434	14,507	19,053	8,968	10,085	8,888	4,466	4,422	4,466	4,422	
En otro país	5,120	3,076	2,044	3,058	1,758	1,300	2,062	1,318	744	1,318	744	
Municipio Baní	157,316	77,855	79,461	109,365	53,317	56,048	47,951	24,538	23,413	24,538	23,413	
Municipio de residencia actual	128,704	63,447	65,257	89,985	43,865	46,120	38,719	19,582	19,137	19,582	19,137	
En otro municipio	23,890	11,575	12,315	16,587	7,864	8,723	7,303	3,711	3,592	3,711	3,592	
En otro país	4,722	2,833	1,889	2,793	1,588	1,205	1,929	1,245	684	1,245	684	
Baní	92,153	44,841	47,312	72,466	34,878	37,588	19,687	9,963	9,724	9,963	9,724	
Municipio de residencia actual	78,692	38,353	40,339	61,757	29,872	31,885	16,935	8,481	8,454	8,481	8,454	
En otro municipio	11,469	5,380	6,089	9,360	4,314	5,046	2,109	1,066	1,043	1,066	1,043	
En otro país	1,992	1,108	884	1,349	692	657	643	416	227	416	227	
Matanzas (D.M.)	16,622	8,510	8,112	6,824	3,466	3,358	9,798	5,044	4,754	5,044	4,754	
Municipio de residencia actual	10,527	5,342	5,185	4,009	1,996	2,013	6,518	3,346	3,172	3,346	3,172	
En otro municipio	5,515	2,803	2,712	2,479	1,266	1,213	3,036	1,537	1,499	1,537	1,499	
En otro país	580	365	215	336	204	132	244	161	83	161	83	
Villa Fundación (D.M.)	8,811	4,496	4,315	4,793	2,396	2,397	4,018	2,100	1,918	2,100	1,918	
Municipio de residencia actual	6,590	3,344	3,246	3,371	1,687	1,684	3,219	1,657	1,562	1,657	1,562	
En otro municipio	1,868	906	962	1,244	595	649	624	311	313	311	313	
En otro país	353	246	107	178	114	64	175	132	43	132	43	

Cuadro 1. continuación...

Región, provincia, municipio, distrito municipal y lugar de nacimiento	Población											
	Total				Urbana				Rural			
	Hombres	Mujeres	Total	Hombres	Mujeres	Total	Hombres	Mujeres	Total	Hombres	Mujeres	Total
Sabana Buey (D.M.)	2,194	1,048	2,135	1,112	1,023	59	34	25				
Municipio de residencia actual	1,593	779	1,561	793	768	32	21	11				
En otro municipio	375	199	352	165	187	23	11	12				
En otro país	226	70	222	154	68	4	2	2				
Payá (D.M.)	14,133	7,118	7,805	3,823	3,982	6,328	3,192	3,136				
Municipio de residencia actual	11,657	5,936	6,480	3,146	3,334	5,177	2,575	2,602				
En otro municipio	1,746	891	1,041	507	534	705	348	357				
En otro país	730	291	284	170	114	446	269	177				
Villa Sombrero (D.M.)	7,954	4,039	7,178	3,600	3,578	776	439	337				
Municipio de residencia actual	5,854	2,930	5,502	2,743	2,759	352	181	171				
En otro municipio	1,557	776	1,356	664	692	201	117	84				
En otro país	543	209	320	193	127	223	141	82				
El Carretón (D.M.)	4,594	2,318	2,733	1,330	1,403	1,861	946	915				
Municipio de residencia actual	4,278	2,146	2,507	1,226	1,281	1,771	906	865				
En otro municipio	271	153	184	80	104	87	38	49				
En otro país	45	19	42	24	18	3	2	1				
Catalina (D.M.)	3,436	1,734	2,418	1,185	1,233	1,018	517	501				
Municipio de residencia actual	2,855	1,464	2,093	1,015	1,078	762	376	386				
En otro municipio	385	187	271	138	133	114	60	54				
En otro país	196	83	54	32	22	142	81	61				
El Limonal (D.M.)	4,997	2,452	2,117	1,056	1,061	2,880	1,489	1,391				
Municipio de residencia actual	4,835	2,384	2,068	1,032	1,036	2,767	1,419	1,348				
En otro municipio	121	64	47	22	25	74	35	39				
En otro país	41	4	2	2	0	39	35	4				
Las Barrías (D.M.)	2,422	1,137	896	471	425	1,526	814	712				
Municipio de residencia actual	1,823	848	637	355	282	1,186	620	566				
En otro municipio	583	282	253	113	140	330	188	142				
En otro país	16	7	6	3	3	10	6	4				
Municipio Nizao	27,028	13,584	16,169	8,038	8,131	10,859	5,406	5,453				
Municipio de residencia actual	22,579	11,342	13,438	6,764	6,674	9,141	4,578	4,563				
En otro municipio	4,051	2,192	2,466	1,104	1,362	1,585	755	830				
En otro país	398	155	265	170	95	133	73	60				
Nizao	13,240	6,568	6,953	3,477	3,476	6,287	3,091	3,196				
Municipio de residencia actual	11,006	5,497	5,649	2,863	2,786	5,357	2,646	2,711				
En otro municipio	2,087	1,121	1,202	541	661	885	425	460				
En otro país	147	54	102	73	29	45	20	25				
Pizarrete (D.M.)	6,369	3,151	3,125	1,570	1,555	3,244	1,648	1,596				
Municipio de residencia actual	5,392	2,621	2,568	1,321	1,247	2,824	1,450	1,374				
En otro municipio	945	518	535	234	301	410	193	217				
En otro país	32	12	22	15	7	10	5	5				

Región, provincia, municipio, distrito municipal y lugar de nacimiento	Población											
	Total				Urbana				Rural			
	Hombres	Mujeres	Total	Hombres	Mujeres	Total	Hombres	Mujeres	Total	Hombres	Mujeres	Total
Santana (D.M.)	7,419	3,658	6,091	2,991	3,100	1,328	667	661				
Municipio de residencia actual	6,181	3,062	5,221	2,580	2,641	960	482	478				
En otro municipio	1,019	466	729	329	400	290	137	153				
En otro país	219	130	141	82	59	78	48	30				
Provincia San Cristóbal	569,930	285,197	295,539	144,717	150,822	274,391	140,480	133,911				
Municipio de residencia actual	444,857	224,531	222,040	110,000	112,040	222,817	114,531	108,286				
En otro municipio	116,538	55,395	69,816	32,656	37,160	46,722	22,739	23,983				
En otro país	8,535	5,271	3,683	2,061	1,622	4,852	3,210	1,642				
Municipio San Cristóbal	232,769	115,126	139,071	67,540	71,531	93,698	47,586	46,112				
Municipio de residencia actual	190,978	95,328	109,610	53,866	55,744	81,368	41,462	39,906				
En otro municipio	38,911	18,088	27,797	12,745	15,052	11,114	5,343	5,771				
En otro país	2,880	1,710	1,664	929	735	1,216	781	435				
San Cristóbal	216,875	106,855	138,455	67,229	71,226	78,420	39,626	38,794				
Municipio de residencia actual	176,143	87,592	109,081	53,592	55,489	67,062	34,000	33,062				
En otro municipio	37,998	17,653	27,729	12,716	15,013	10,269	4,937	5,332				
En otro país	2,734	1,610	1,645	921	724	1,089	689	400				
Hato Damas (D.M.)	15,894	8,271	616	311	305	15,278	7,960	7,318				
Municipio de residencia actual	14,835	7,736	529	274	255	14,306	7,462	6,844				
En otro municipio	913	435	68	29	39	845	406	439				
En otro país	146	100	19	8	11	127	92	35				
Municipio Sabana Grande de Palenque	15,466	7,790	5,261	2,659	2,602	10,205	5,131	5,074				
Municipio de residencia actual	12,662	6,472	4,189	2,172	2,017	8,473	4,300	4,173				
En otro municipio	2,664	1,224	1,015	446	569	1,649	778	871				
En otro país	140	94	57	41	16	83	53	30				
Sabana Grande de Palenque	15,466	7,790	5,261	2,659	2,602	10,205	5,131	5,074				
Municipio de residencia actual	12,662	6,472	4,189	2,172	2,017	8,473	4,300	4,173				
En otro municipio	2,664	1,224	1,015	446	569	1,649	778	871				
En otro país	140	94	57	41	16	83	53	30				
Municipio Bajos de Haina	124,193	61,181	69,803	34,047	35,756	54,390	27,134	27,256				
Municipio de residencia actual	77,194	38,722	43,216	21,539	21,677	33,978	17,183	16,795				
En otro municipio	44,826	21,319	25,453	11,922	13,531	19,373	9,397	9,976				
En otro país	2,173	1,140	1,134	586	548	1,039	554	485				
Bajos de Haina	83,582	40,986	67,117	32,710	34,407	16,465	8,276	8,189				
Municipio de residencia actual	49,314	24,714	40,987	20,426	20,561	8,327	4,288	4,039				
En otro municipio	32,787	15,524	25,021	11,718	13,303	7,766	3,806	3,960				
En otro país	1,481	748	1,109	566	543	372	182	190				
El Carril (D.M.)	40,611	20,195	2,686	1,337	1,349	37,925	18,858	19,067				
Municipio de residencia actual	27,880	14,008	2,229	1,113	1,116	25,651	12,895	12,756				
En otro municipio	12,039	5,795	432	204	228	11,607	5,591	6,016				
En otro país	692	392	25	20	5	667	372	295				

Cuadro 1. continuación...

Región, provincia, municipio, distrito municipal y lugar de nacimiento	Población											
	Total				Urbana				Rural			
	Hombres	Mujeres	Total	Hombres	Mujeres	Total	Hombres	Mujeres	Total	Hombres	Mujeres	Total
Municipio Cambita Garabitos	31,057	16,248	14,809	15,514	7,797	7,717	15,543	8,451	7,092	7,092	7,092	
Municipio de residencia actual	27,038	14,136	12,902	13,656	6,845	6,811	13,382	7,291	6,091	6,091		
En otro municipio	3,345	1,630	1,715	1,623	798	825	1,722	832	890	890		
En otro país	674	482	192	235	154	81	439	328	111	111		
Cambita Garabitos	20,655	10,912	9,743	11,324	5,656	5,668	9,331	5,256	4,075	4,075		
Municipio de residencia actual	17,854	9,426	8,428	9,866	4,920	4,946	7,988	4,506	3,482	3,482		
En otro municipio	2,257	1,090	1,167	1,308	641	667	949	449	500	500		
En otro país	544	396	148	150	95	55	394	301	93	93		
Cambita el Pueblecito (D.M.)	10,402	5,336	5,066	4,190	2,141	2,049	6,212	3,195	3,017	3,017		
Municipio de residencia actual	9,184	4,710	4,474	3,790	1,925	1,865	5,394	2,785	2,609	2,609		
En otro municipio	1,088	540	548	315	157	158	773	383	390	390		
En otro país	130	86	44	85	59	26	45	27	18	18		
Municipio Villa Altigracia	84,312	42,665	41,647	45,721	22,525	23,196	38,591	20,140	18,451	18,451		
Municipio de residencia actual	71,080	35,988	35,092	38,251	18,958	19,293	32,829	17,030	15,799	15,799		
En otro municipio	12,159	6,002	6,157	7,083	3,341	3,742	5,076	2,661	2,415	2,415		
En otro país	1,073	675	398	387	226	161	686	449	237	237		
Villa Altigracia	53,576	26,810	26,766	38,862	19,057	19,805	14,714	7,753	6,961	6,961		
Municipio de residencia actual	45,064	22,619	22,445	32,643	16,125	16,518	12,421	6,494	5,927	5,927		
En otro municipio	7,881	3,792	4,089	5,886	2,740	3,146	1,995	1,052	943	943		
En otro país	631	399	232	333	192	141	298	207	91	91		
San José del Puerto (D.M.)	14,493	7,499	6,994	3,986	2,008	1,978	10,507	5,491	5,016	5,016		
Municipio de residencia actual	11,088	5,686	5,402	3,006	1,502	1,504	8,082	4,184	3,898	3,898		
En otro municipio	3,047	1,592	1,455	936	479	457	2,111	1,113	998	998		
En otro país	358	221	137	44	27	17	314	194	120	120		
Medina (D.M.)	7,066	3,634	3,432	1,242	635	607	5,824	2,999	2,825	2,825		
Municipio de residencia actual	6,637	3,426	3,211	1,137	588	549	5,500	2,838	2,662	2,662		
En otro municipio	421	200	221	104	46	58	317	154	163	163		
En otro país	8	8	0	1	1	0	7	7	0	0		
La Cuchilla (D.M.)	9,177	4,722	4,455	1,631	825	806	7,546	3,897	3,649	3,649		
Municipio de residencia actual	8,291	4,257	4,034	1,465	743	722	6,826	3,514	3,312	3,312		
En otro municipio	810	418	392	157	76	81	653	342	311	311		
En otro país	76	47	29	9	6	3	67	41	26	26		
Municipio Yaguaté	42,325	21,405	20,920	5,212	2,506	2,706	37,113	18,899	18,214	18,214		
Municipio de residencia actual	36,250	18,432	17,818	4,140	2,005	2,135	32,110	16,427	15,683	15,683		
En otro municipio	5,526	2,630	2,896	1,035	479	556	4,491	2,151	2,340	2,340		
En otro país	549	343	206	37	22	15	512	321	191	191		
Yaguaté	42,325	21,405	20,920	5,212	2,506	2,706	37,113	18,899	18,214	18,214		
Municipio de residencia actual	36,250	18,432	17,818	4,140	2,005	2,135	32,110	16,427	15,683	15,683		
En otro municipio	5,526	2,630	2,896	1,035	479	556	4,491	2,151	2,340	2,340		
En otro país	549	343	206	37	22	15	512	321	191	191		

Región, provincia, municipio, distrito municipal y lugar de nacimiento	Población											
	Total				Urbana				Rural			
	Hombres	Mujeres	Total	Hombres	Mujeres	Total	Hombres	Mujeres	Total	Hombres	Mujeres	Total
Municipio San Gregorio de Nigua	30,268	15,205	12,867	6,421	6,446	17,401	8,784	8,617				
Municipio de residencia actual	22,175	11,312	7,452	3,817	3,635	14,723	7,495	7,228				
En otro municipio	7,809	3,713	5,304	2,542	2,762	2,505	1,171	1,334				
En otro país	284	180	111	62	49	173	118	55				
San Gregorio de Nigua	30,268	15,205	12,867	6,421	6,446	17,401	8,784	8,617				
Municipio de residencia actual	22,175	11,312	7,452	3,817	3,635	14,723	7,495	7,228				
En otro municipio	7,809	3,713	5,304	2,542	2,762	2,505	1,171	1,334				
En otro país	284	180	111	62	49	173	118	55				
Municipio Los Cacaos	9,540	5,577	2,090	1,222	868	7,450	4,355	3,095				
Municipio de residencia actual	7,480	4,141	1,526	798	728	5,954	3,343	2,611				
En otro municipio	1,298	789	506	383	123	792	406	386				
En otro país	762	647	58	41	17	704	606	98				
Los Cacaos	9,540	5,577	2,090	1,222	868	7,450	4,355	3,095				
Municipio de residencia actual	7,480	4,141	1,526	798	728	5,954	3,343	2,611				
En otro municipio	1,298	789	506	383	123	792	406	386				
En otro país	762	647	58	41	17	704	606	98				
Provincia San José de Ocoa	59,544	32,234	37,466	19,183	18,283	22,078	13,051	9,027				
Municipio de residencia actual	51,550	27,301	33,197	16,911	16,286	18,353	10,390	7,963				
En otro municipio	5,335	2,722	3,679	1,820	1,859	1,656	902	754				
En otro país	2,659	2,211	590	452	138	2,069	1,759	310				
Municipio San José de Ocoa	39,451	20,838	27,349	13,805	13,544	12,102	7,033	5,069				
Municipio de residencia actual	35,149	18,382	24,602	12,407	12,195	10,547	5,975	4,572				
En otro municipio	3,458	1,726	2,476	1,194	1,282	982	532	450				
En otro país	844	730	271	204	67	573	526	47				
San José de Ocoa	25,710	12,819	22,383	11,050	11,333	3,327	1,769	1,558				
Municipio de residencia actual	23,059	11,496	20,103	9,930	10,173	2,956	1,566	1,390				
En otro municipio	2,481	1,212	2,148	1,041	1,107	333	171	162				
En otro país	170	111	132	79	53	38	32	6				
La Ciénega (D.M.)	4,128	2,385	2,076	1,153	923	2,052	1,232	820				
Municipio de residencia actual	3,803	2,185	1,935	1,090	845	1,868	1,095	773				
En otro municipio	243	134	128	53	75	115	81	34				
En otro país	82	66	13	10	3	69	56	13				
Nizao - Las Auyamas (D.M.)	2,791	1,661	953	520	433	1,838	1,141	697				
Municipio de residencia actual	2,322	1,339	846	451	395	1,476	888	588				
En otro municipio	292	154	73	39	34	219	115	104				
En otro país	177	168	34	30	4	143	138	5				
El Pinar (D.M.)	3,736	2,254	1,155	654	501	2,581	1,600	981				
Municipio de residencia actual	3,111	1,797	994	551	443	2,117	1,246	871				
En otro municipio	297	151	97	44	53	200	107	93				
En otro país	328	306	64	59	5	264	247	17				

Cuadro 1. continuación...

Región, provincia, municipio, distrito municipal y lugar de nacimiento	Población											
	Total				Urbana				Rural			
	Hombres	Mujeres	Total	Hombres	Mujeres	Total	Hombres	Mujeres	Total	Hombres	Mujeres	Total
El Naranjal (D.M.)	3,086	1,367	782	428	354	2,304	1,291	1,013				
Municipio de residencia actual	2,854	1,289	724	385	339	2,130	1,180	950				
En otro municipio	145	70	30	17	13	115	58	57				
En otro país	87	8	28	26	2	59	53	6				
Municipio Sabana Larga	9,794	4,500	7,412	3,897	3,515	2,382	1,397	985				
Municipio de residencia actual	8,297	3,862	6,401	3,355	3,046	1,896	1,080	816				
En otro municipio	1,175	598	902	448	454	273	129	144				
En otro país	322	40	109	94	15	213	188	25				
Sabana Larga	9,794	4,500	7,412	3,897	3,515	2,382	1,397	985				
Municipio de residencia actual	8,297	3,862	6,401	3,355	3,046	1,896	1,080	816				
En otro municipio	1,175	598	902	448	454	273	129	144				
En otro país	322	40	109	94	15	213	188	25				
Municipio Rancho Arriba	10,299	4,197	2,705	1,481	1,224	7,594	4,621	2,973				
Municipio de residencia actual	8,104	3,620	2,194	1,149	1,045	5,910	3,335	2,575				
En otro municipio	702	283	301	178	123	401	241	160				
En otro país	1,493	294	210	154	56	1,283	1,045	238				
Rancho Arriba	10,299	4,197	2,705	1,481	1,224	7,594	4,621	2,973				
Municipio de residencia actual	8,104	3,620	2,194	1,149	1,045	5,910	3,335	2,575				
En otro municipio	702	283	301	178	123	401	241	160				
En otro país	1,493	294	210	154	56	1,283	1,045	238				
Región Enriquillo	368,594	177,330	287,891	146,192	141,699	80,703	45,072	35,631				
Municipio de residencia actual	295,557	142,423	236,118	120,674	115,444	59,439	32,460	26,979				
En otro municipio	45,993	23,500	38,040	18,157	19,883	7,953	4,336	3,617				
En otro país	27,044	11,407	13,733	7,361	6,372	13,311	8,276	5,035				
Provincia Baoruco	97,313	46,750	69,360	35,326	34,034	27,953	15,237	12,716				
Municipio de residencia actual	84,191	40,637	60,574	30,834	29,740	23,617	12,720	10,897				
En otro municipio	8,735	4,405	6,356	3,083	3,273	2,379	1,247	1,132				
En otro país	4,387	1,708	2,430	1,409	1,021	1,957	1,270	687				
Municipio Neiba	36,511	17,488	24,438	12,448	11,990	12,073	6,575	5,498				
Municipio de residencia actual	31,429	15,188	21,218	10,751	10,467	10,211	5,490	4,721				
En otro municipio	3,357	1,645	2,473	1,252	1,221	884	460	424				
En otro país	1,725	655	747	445	302	978	625	353				
Neiba	27,105	12,965	21,063	10,746	10,317	6,042	3,394	2,648				
Municipio de residencia actual	23,816	11,487	18,736	9,488	9,248	5,080	2,841	2,239				
En otro municipio	2,100	1,008	1,784	931	853	316	161	155				
En otro país	1,189	470	543	327	216	646	392	254				
EL Palmar (D.M.)	9,406	4,883	3,375	1,702	1,673	6,031	3,181	2,850				
Municipio de residencia actual	7,613	3,701	2,482	1,263	1,219	5,131	2,649	2,482				
En otro municipio	1,257	637	689	321	368	568	299	269				
En otro país	536	185	204	118	86	332	233	99				

Región, provincia, municipio, distrito municipal y lugar de nacimiento	Población											
	Total				Urbana				Rural			
	Hombres	Mujeres	Total	Hombres	Mujeres	Total	Hombres	Mujeres	Total	Hombres	Mujeres	Total
Municipio Galván	15,702	8,072	7,630	8,898	4,429	4,469	6,804	3,643	3,161			
Municipio de residencia actual	14,440	7,392	7,048	8,257	4,105	4,152	6,183	3,287	2,896			
En otro municipio	741	359	382	368	174	194	373	185	188			
En otro país	521	321	200	273	150	123	248	171	77			
Galván	13,217	6,744	6,473	7,384	3,629	3,755	5,833	3,115	2,718			
Municipio de residencia actual	12,180	6,189	5,991	6,866	3,374	3,492	5,314	2,815	2,499			
En otro municipio	603	295	308	303	144	159	300	151	149			
En otro país	434	260	174	215	111	104	219	149	70			
El Salado (D.M.)	2,485	1,328	1,157	1,514	800	714	971	528	443			
Municipio de residencia actual	2,260	1,203	1,057	1,391	731	660	869	472	397			
En otro municipio	138	64	74	65	30	35	73	34	39			
En otro país	87	61	26	58	39	19	29	22	7			
Municipio Tamayo	26,772	13,962	12,810	19,744	10,189	9,555	7,028	3,773	3,255			
Municipio de residencia actual	22,505	11,676	10,829	16,787	8,650	8,137	5,718	3,026	2,692			
En otro municipio	2,971	1,449	1,522	2,137	1,024	1,113	834	425	409			
En otro país	1,296	837	459	820	515	305	476	322	154			
Tamayo	7,718	3,959	3,759	6,770	3,442	3,328	948	517	431			
Municipio de residencia actual	6,141	3,157	2,984	5,393	2,757	2,636	748	400	348			
En otro municipio	1,298	623	675	1,121	524	597	177	99	78			
En otro país	279	179	100	256	161	95	23	18	5			
Uvilla (D.M.)	2,991	1,522	1,469	2,417	1,222	1,195	574	300	274			
Municipio de residencia actual	2,789	1,422	1,367	2,280	1,154	1,126	509	268	241			
En otro municipio	162	75	87	116	56	60	46	19	27			
En otro país	40	25	15	21	12	9	19	13	6			
Santana (D.M.)	5,712	3,045	2,667	2,240	1,152	1,088	3,472	1,893	1,579			
Municipio de residencia actual	4,770	2,507	2,263	1,948	997	951	2,822	1,510	1,312			
En otro municipio	550	283	267	197	97	100	353	186	167			
En otro país	392	255	137	95	58	37	297	197	100			
Montserrat (D.M.)	3,312	1,707	1,605	3,041	1,585	1,456	271	122	149			
Municipio de residencia actual	2,722	1,410	1,312	2,498	1,305	1,193	224	105	119			
En otro municipio	389	181	208	349	167	182	40	14	26			
En otro país	201	116	85	194	113	81	7	3	4			
Cabeza de Toro (D.M.)	1,864	1,037	827	1,129	640	489	735	397	338			
Municipio de residencia actual	1,658	931	727	1,071	611	460	587	320	267			
En otro municipio	175	83	92	52	24	28	123	59	64			
En otro país	31	23	8	6	5	1	25	18	7			

Cuadro 1. continuación...

Región, provincia, municipio, distrito municipal y lugar de nacimiento	Población											
	Total				Urbana				Rural			
	Hombres	Mujeres	Total	Hombres	Mujeres	Total	Hombres	Mujeres	Total	Hombres	Mujeres	Total
Mena (D.M.)	2,395	1,244	1,151	1,779	927	852	317	299				
Municipio de residencia actual	2,091	1,081	1,010	1,622	855	767	226	243				
En otro municipio	196	85	111	137	59	78	26	33				
En otro país	108	78	30	20	13	7	65	23				
Santa Bárbara el 6 (D.M.)	2,780	1,448	1,332	2,368	1,221	1,147	227	185				
Municipio de residencia actual	2,334	1,168	1,166	1,975	971	1,004	197	162				
En otro municipio	201	119	82	165	97	68	22	14				
En otro país	245	161	84	228	153	75	8	9				
Municipio Villa Jaragua	10,619	5,478	5,141	9,490	4,811	4,679	667	462				
Municipio de residencia actual	9,524	4,922	4,602	8,547	4,344	4,203	578	399				
En otro municipio	792	376	416	755	355	400	37	16				
En otro país	303	180	123	188	112	76	68	47				
Villa Jaragua	10,619	5,478	5,141	9,490	4,811	4,679	667	462				
Municipio de residencia actual	9,524	4,922	4,602	8,547	4,344	4,203	578	399				
En otro municipio	792	376	416	755	355	400	37	16				
En otro país	303	180	123	188	112	76	68	47				
Municipio Los Ríos	7,709	4,028	3,681	6,790	3,449	3,341	579	340				
Municipio de residencia actual	6,293	3,323	2,970	5,765	2,984	2,781	528	339				
En otro municipio	874	434	440	623	278	345	251	156				
En otro país	542	271	271	402	187	215	140	84				
Los Ríos	5,771	3,017	2,754	4,879	2,457	2,422	892	332				
Municipio de residencia actual	4,620	2,439	2,181	4,106	2,110	1,996	329	185				
En otro municipio	665	337	328	427	190	237	147	91				
En otro país	486	241	245	346	157	189	84	56				
Las Clavellinas (D.M.)	1,938	1,011	927	1,911	992	919	27	8				
Municipio de residencia actual	1,673	884	789	1,659	874	785	14	4				
En otro municipio	209	97	112	196	88	108	9	4				
En otro país	56	30	26	56	30	26	0	0				
Provincia Barahona	187,105	96,799	90,306	156,136	79,196	76,940	17,603	13,366				
Municipio de residencia actual	148,567	76,898	71,669	127,431	65,255	62,176	11,643	9,493				
En otro municipio	27,444	13,035	14,409	23,441	10,908	12,533	4,003	2,127				
En otro país	11,094	6,866	4,228	5,264	3,033	2,231	5,830	1,997				
Municipio Barahona	83,619	41,663	41,956	82,649	41,067	41,582	596	374				
Municipio de residencia actual	66,505	33,707	32,798	65,864	33,321	32,543	641	255				
En otro municipio	14,500	6,662	7,838	14,369	6,574	7,795	88	43				
En otro país	2,614	1,294	1,320	2,416	1,172	1,244	122	76				
Barahona	62,054	30,799	31,255	61,368	30,379	30,989	420	266				
Municipio de residencia actual	49,380	24,909	24,471	48,960	24,663	24,297	246	174				
En otro municipio	11,301	5,200	6,101	11,187	5,120	6,067	80	34				
En otro país	1,373	690	683	1,221	596	625	94	58				

Región, provincia, municipio, distrito municipal y lugar de nacimiento	Población											
	Total				Urbana				Rural			
	Hombres	Mujeres	Total	Hombres	Mujeres	Total	Hombres	Mujeres	Total	Hombres	Mujeres	Total
EL Cachón (D.M.)	2,046	1,021	2,020	1,007	1,013	2,020	1,007	1,013	26	14	12	
Municipio de residencia actual	1,929	966	1,911	956	955	1,911	956	955	18	10	8	
En otro municipio	76	31	74	31	43	74	31	43	2	0	2	
En otro país	41	24	35	20	15	35	20	15	6	4	2	
La Guázara (D.M.)	1,892	1,063	1,634	901	733	1,634	901	733	258	162	96	
Municipio de residencia actual	1,721	964	1,518	834	684	1,518	834	684	203	130	73	
En otro municipio	51	28	36	20	16	36	20	16	15	8	7	
En otro país	120	71	80	47	33	80	47	33	40	24	16	
Villa Central (D.M.)	17,627	8,780	17,627	8,780	8,847	17,627	8,780	8,847	0	0	0	
Municipio de residencia actual	13,475	6,868	13,475	6,868	6,607	13,475	6,868	6,607	0	0	0	
En otro municipio	3,072	1,403	3,072	1,403	1,669	3,072	1,403	1,669	0	0	0	
En otro país	1,080	509	1,080	509	571	1,080	509	571	0	0	0	
Municipio Cabral	14,823	7,614	12,221	6,185	6,036	12,221	6,185	6,036	2,602	1,429	1,173	
Municipio de residencia actual	12,978	6,675	11,042	5,624	5,418	11,042	5,624	5,418	1,936	1,051	885	
En otro municipio	1,691	846	1,100	516	584	1,100	516	584	591	330	261	
En otro país	154	93	79	45	34	79	45	34	75	48	27	
Cabral	14,823	7,614	12,221	6,185	6,036	12,221	6,185	6,036	2,602	1,429	1,173	
Municipio de residencia actual	12,978	6,675	11,042	5,624	5,418	11,042	5,624	5,418	1,936	1,051	885	
En otro municipio	1,691	846	1,100	516	584	1,100	516	584	591	330	261	
En otro país	154	93	79	45	34	79	45	34	75	48	27	
Municipio Enriquillo	13,164	7,192	7,988	4,212	3,776	7,988	4,212	3,776	5,176	2,980	2,196	
Municipio de residencia actual	9,995	5,389	6,691	3,545	3,146	6,691	3,545	3,146	3,304	1,844	1,460	
En otro municipio	1,887	971	1,093	538	555	1,093	538	555	794	433	361	
En otro país	1,282	832	204	129	75	204	129	75	1,078	703	375	
Enriquillo	10,620	5,718	7,063	3,686	3,377	7,063	3,686	3,377	3,557	2,032	1,525	
Municipio de residencia actual	8,223	4,411	6,004	3,167	2,837	6,004	3,167	2,837	2,219	1,244	975	
En otro municipio	1,425	705	937	447	490	937	447	490	488	258	230	
En otro país	972	602	122	72	50	122	72	50	850	530	320	
Arroyo Dulce (D.M.)	2,544	1,474	925	526	399	925	526	399	1,619	948	671	
Municipio de residencia actual	1,772	978	687	378	309	687	378	309	1,085	600	485	
En otro municipio	462	266	156	91	65	156	91	65	306	175	131	
En otro país	310	230	82	57	25	82	57	25	228	173	55	
Municipio Paraiso	15,390	8,659	9,338	5,016	4,322	9,338	5,016	4,322	6,052	3,643	2,409	
Municipio de residencia actual	11,446	6,197	7,783	4,089	3,694	7,783	4,089	3,694	3,663	2,108	1,555	
En otro municipio	949	475	665	321	344	665	321	344	284	154	130	
En otro país	2,995	1,987	890	606	284	890	606	284	2,105	1,381	724	
Paraiso	11,235	6,325	7,582	4,062	3,520	7,582	4,062	3,520	3,653	2,263	1,390	
Municipio de residencia actual	8,907	4,865	6,438	3,387	3,051	6,438	3,387	3,051	2,469	1,478	991	
En otro municipio	747	370	555	268	287	555	268	287	192	102	90	
En otro país	1,581	1,090	589	407	182	589	407	182	992	683	309	

Cuadro 1. continuación...

Región, provincia, municipio, distrito municipal y lugar de nacimiento	Población											
	Total				Urbana				Rural			
	Hombres	Mujeres	Total	Hombres	Mujeres	Total	Hombres	Mujeres	Total	Hombres	Mujeres	Total
Los Patos (D.M.)	4,155	2,334	1,821	1,756	954	802	2,399	1,380	1,019			
Municipio de residencia actual	2,539	1,332	1,207	1,345	702	643	1,194	630	564			
En otro municipio	202	105	97	110	53	57	92	52	40			
En otro país	1,414	897	517	301	199	102	1,113	698	415			
Municipio Vicente Noble	21,605	11,087	10,518	18,572	9,570	9,002	3,033	1,517	1,516			
Municipio de residencia actual	15,769	8,140	7,629	13,842	7,192	6,650	1,927	948	979			
En otro municipio	4,565	2,173	2,392	3,678	1,732	1,946	887	441	446			
En otro país	1,271	774	497	1,052	646	406	219	128	91			
Vicente Noble	11,433	5,875	5,558	11,433	5,875	5,558	0	0	0			
Municipio de residencia actual	8,746	4,518	4,228	8,746	4,518	4,228	0	0	0			
En otro municipio	1,824	830	994	1,824	830	994	0	0	0			
En otro país	863	527	336	863	527	336	0	0	0			
Canoa (D.M.)	3,978	2,050	1,928	2,584	1,362	1,222	1,394	688	706			
Municipio de residencia actual	3,155	1,619	1,536	2,013	1,076	937	1,142	543	599			
En otro municipio	550	269	281	489	236	253	61	33	28			
En otro país	273	162	111	82	50	32	191	112	79			
Quita Coraza (D.M.)	2,794	1,416	1,378	1,500	772	728	1,294	644	650			
Municipio de residencia actual	1,240	635	605	747	389	358	493	246	247			
En otro municipio	1,505	748	757	725	362	363	780	386	394			
En otro país	49	33	16	28	21	7	21	12	9			
Fondo Negro (D.M.)	3,400	1,746	1,654	3,055	1,561	1,494	345	185	160			
Municipio de residencia actual	2,628	1,368	1,260	2,336	1,209	1,127	292	159	133			
En otro municipio	686	326	360	640	304	336	46	22	24			
En otro país	86	52	34	79	48	31	7	4	3			
Municipio El Peñón	3,970	2,041	1,929	3,253	1,660	1,593	717	381	336			
Municipio de residencia actual	3,269	1,705	1,564	2,611	1,354	1,257	658	351	307			
En otro municipio	657	305	352	617	291	326	40	14	26			
En otro país	44	31	13	25	15	10	19	16	3			
El Peñón	3,970	2,041	1,929	3,253	1,660	1,593	717	381	336			
Municipio de residencia actual	3,269	1,705	1,564	2,611	1,354	1,257	658	351	307			
En otro municipio	657	305	352	617	291	326	40	14	26			
En otro país	44	31	13	25	15	10	19	16	3			
Municipio La Ciénega	9,112	4,894	4,218	6,420	3,364	3,056	2,692	1,530	1,162			
Municipio de residencia actual	7,471	3,917	3,554	5,678	2,925	2,753	1,793	992	801			
En otro municipio	756	382	374	437	216	221	319	166	153			
En otro país	885	595	290	305	223	82	580	372	208			
La Ciénega	4,376	2,313	2,063	3,852	1,998	1,854	524	315	209			
Municipio de residencia actual	3,657	1,885	1,772	3,361	1,707	1,654	296	178	118			
En otro municipio	351	192	159	303	162	141	48	30	18			
En otro país	368	236	132	188	129	59	180	107	73			

Región, provincia, municipio, distrito municipal y lugar de nacimiento	Población											
	Total				Urbana				Rural			
	Hombres	Mujeres	Total	Hombres	Mujeres	Total	Hombres	Mujeres	Total	Hombres	Mujeres	Total
Baoruco (D.M.)	4,736	2,581	2,568	1,366	1,202	2,168	1,215	953				
Municipio de residencia actual	3,814	2,032	2,317	1,218	1,099	1,497	814	683				
En otro municipio	405	190	134	54	80	271	136	135				
En otro país	517	359	117	94	23	400	265	135				
Municipio Fundación	8,042	4,177	4,902	2,510	2,392	3,140	1,667	1,473				
Municipio de residencia actual	6,958	3,606	4,368	2,251	2,117	2,590	1,355	1,235				
En otro municipio	735	352	490	229	261	245	123	122				
En otro país	349	219	44	30	14	305	189	116				
Fundación	3,414	1,806	2,048	1,065	983	1,366	741	625				
Municipio de residencia actual	2,685	1,418	1,683	892	791	1,002	526	476				
En otro municipio	463	219	336	152	184	127	67	60				
En otro país	266	169	29	21	8	237	148	89				
Pescadería (D.M.)	4,628	2,371	2,854	1,445	1,409	1,774	926	848				
Municipio de residencia actual	4,273	2,188	2,685	1,359	1,326	1,588	829	759				
En otro municipio	272	133	154	77	77	118	56	62				
En otro país	83	50	15	9	6	68	41	27				
Municipio Las Salinas	4,703	2,372	3,869	1,930	1,939	834	442	392				
Municipio de residencia actual	4,177	2,116	3,457	1,734	1,723	720	382	338				
En otro municipio	441	204	349	157	192	92	47	45				
En otro país	85	52	63	39	24	22	13	9				
Las Salinas	4,703	2,372	3,869	1,930	1,939	834	442	392				
Municipio de residencia actual	4,177	2,116	3,457	1,734	1,723	720	382	338				
En otro municipio	441	204	349	157	192	92	47	45				
En otro país	85	52	63	39	24	22	13	9				
Municipio Polo	8,186	4,751	2,433	1,333	1,100	5,753	3,418	2,335				
Municipio de residencia actual	6,067	3,394	2,163	1,168	995	3,904	2,226	1,678				
En otro municipio	776	417	156	86	70	620	331	289				
En otro país	1,343	940	114	79	35	1,229	861	368				
Polo	8,186	4,751	2,433	1,333	1,100	5,753	3,418	2,335				
Municipio de residencia actual	6,067	3,394	2,163	1,168	995	3,904	2,226	1,678				
En otro municipio	776	417	156	86	70	620	331	289				
En otro país	1,343	940	114	79	35	1,229	861	368				
Municipio Jaquimeyes	4,491	2,349	4,491	2,349	2,142	0	0	0				
Municipio de residencia actual	3,932	2,052	3,932	2,052	1,880	0	0	0				
En otro municipio	487	248	487	248	239	0	0	0				
En otro país	72	49	72	49	23	0	0	0				

Cuadro 1. continuación...

Región, provincia, municipio, distrito municipal y lugar de nacimiento	Total						Población					
	Total			Urbana			Rural					
	Hombres	Mujeres	Total	Hombres	Mujeres	Total	Hombres	Mujeres	Total	Hombres	Mujeres	
Jaquimeyes	3,530	1,663	3,530	1,867	1,663	3,530	1,867	1,663	0	0	0	
Municipio de residencia actual	3,152	1,491	3,152	1,661	1,491	3,152	1,661	1,491	0	0	0	
En otro municipio	320	152	320	168	152	320	168	152	0	0	0	
En otro país	58	20	58	38	20	58	38	20	0	0	0	
Palo Alto (D.M.)	961	479	961	482	479	961	482	479	0	0	0	
Municipio de residencia actual	780	389	780	391	389	780	391	389	0	0	0	
En otro municipio	167	87	167	80	87	167	80	87	0	0	0	
En otro país	14	3	14	11	3	14	11	3	0	0	0	
Provincia Independencia	52,589	25,582	42,050	21,309	20,741	10,539	21,309	20,741	5,698	4,841	4,841	
Municipio de residencia actual	39,447	19,147	32,767	16,757	16,010	6,680	16,757	16,010	3,543	3,137	3,137	
En otro municipio	5,359	2,672	4,427	2,687	2,361	932	2,191	2,236	496	436	436	
En otro país	7,783	3,763	4,856	4,020	2,361	2,927	2,361	2,495	1,659	1,268	1,268	
Municipio Jimaní	16,510	8,360	15,255	8,150	7,533	1,255	7,533	7,722	617	638	638	
Municipio de residencia actual	12,115	6,025	11,101	6,090	5,576	1,014	5,576	5,525	514	500	500	
En otro municipio	1,301	634	1,237	667	634	64	635	602	32	32	32	
En otro país	3,094	1,701	2,917	1,393	1,701	177	1,322	1,595	71	106	106	
Jimaní	10,034	4,967	10,026	4,967	4,961	8	4,961	5,065	6	2	2	
Municipio de residencia actual	6,597	3,215	6,596	3,382	3,381	1	3,381	3,215	1	0	0	
En otro municipio	1,008	495	1,008	513	513	0	513	495	0	0	0	
En otro país	2,429	1,357	2,422	1,072	1,357	7	1,067	1,355	5	2	2	
El Limón (D.M.)	3,381	1,749	3,108	1,632	1,749	273	1,504	1,604	128	145	145	
Municipio de residencia actual	2,889	1,514	2,677	1,375	1,514	212	1,279	1,398	96	116	116	
En otro municipio	186	88	143	98	88	43	78	65	20	23	23	
En otro país	306	147	288	159	147	18	147	141	12	6	6	
Boca de Cachón (D.M.)	3,095	1,544	2,121	1,551	1,544	974	1,068	1,053	483	491	491	
Municipio de residencia actual	2,629	1,296	1,828	1,333	1,296	801	916	912	417	384	384	
En otro municipio	107	51	86	56	51	21	44	42	12	9	9	
En otro país	359	197	207	162	197	152	108	99	54	98	98	
Municipio Duvergé	12,029	5,963	10,358	6,066	5,963	1,671	5,155	5,203	911	760	760	
Municipio de residencia actual	9,975	4,973	8,793	5,002	4,973	1,182	4,392	4,401	610	572	572	
En otro municipio	1,280	678	1,123	602	678	157	529	594	73	84	84	
En otro país	774	312	442	462	312	228	234	208	104	104	104	
Duvergé	9,321	4,705	8,322	4,705	4,616	999	4,124	4,198	581	418	418	
Municipio de residencia actual	7,745	3,884	7,172	3,884	3,861	573	3,574	3,598	310	263	263	
En otro municipio	935	502	834	433	502	101	388	446	45	56	56	
En otro país	641	253	316	388	253	325	162	154	226	99	99	
Vengan a Ver (D.M.)	2,708	1,347	2,036	1,361	1,347	672	1,031	1,005	330	342	342	
Municipio de residencia actual	2,230	1,112	1,621	1,118	1,112	609	818	803	300	309	309	
En otro municipio	345	176	289	169	176	56	141	148	28	28	28	
En otro país	133	59	126	74	59	7	72	54	2	5	5	

Región, provincia, municipio, distrito municipal y lugar de nacimiento	Población											
	Total				Urbana				Rural			
	Hombres	Mujeres	Total	Hombres	Mujeres	Total	Hombres	Mujeres	Total	Hombres	Mujeres	Total
Municipio La Descubierta	8,310	4,323	3,987	5,361	2,743	2,618	2,949	1,580	1,369			
Municipio de residencia actual	5,065	2,725	2,340	3,709	1,967	1,742	1,356	758	598			
En otro municipio	1,152	561	591	1,011	482	529	141	79	62			
En otro país	2,093	1,037	1,056	641	294	347	1,452	743	709			
La Descubierta	8,310	4,323	3,987	5,361	2,743	2,618	2,949	1,580	1,369			
Municipio de residencia actual	5,065	2,725	2,340	3,709	1,967	1,742	1,356	758	598			
En otro municipio	1,152	561	591	1,011	482	529	141	79	62			
En otro país	2,093	1,037	1,056	641	294	347	1,452	743	709			
Municipio Postre Río	5,668	3,034	2,634	4,402	2,321	2,081	1,266	713	553			
Municipio de residencia actual	4,039	2,198	1,841	3,270	1,744	1,526	769	454	315			
En otro municipio	739	365	374	553	262	291	186	103	83			
En otro país	890	471	419	579	315	264	311	156	155			
Postre Río	3,596	1,909	1,687	2,999	1,583	1,416	597	326	271			
Municipio de residencia actual	2,550	1,374	1,176	2,180	1,158	1,022	370	216	154			
En otro municipio	352	168	184	321	153	168	31	15	16			
En otro país	694	367	327	498	272	226	196	95	101			
Guayabal (D.M.)	2,072	1,125	947	1,403	738	665	609	387	282			
Municipio de residencia actual	1,489	824	665	1,090	586	504	399	238	161			
En otro municipio	387	197	190	232	109	123	155	88	67			
En otro país	196	104	92	81	43	38	115	61	54			
Municipio Cristóbal	6,431	3,540	2,891	4,012	2,191	1,821	2,419	1,349	1,070			
Municipio de residencia actual	5,307	2,780	2,527	3,647	1,942	1,705	1,660	838	822			
En otro municipio	381	214	167	157	90	67	224	124	100			
En otro país	743	546	197	208	159	49	535	387	148			
Cristóbal	2,501	1,340	1,161	2,501	1,340	1,161	0	0	0			
Municipio de residencia actual	2,397	1,278	1,119	2,397	1,278	1,119	0	0	0			
En otro municipio	95	57	38	95	57	38	0	0	0			
En otro país	9	5	4	9	5	4	0	0	0			
Batey 8 (D.M.)	3,930	2,200	1,730	1,511	851	660	2,419	1,349	1,070			
Municipio de residencia actual	2,910	1,502	1,408	1,250	664	586	1,660	838	822			
En otro municipio	286	157	129	62	33	29	224	124	100			
En otro país	734	541	193	199	154	45	535	387	148			
Municipio Mella	3,641	1,894	1,747	2,662	1,366	1,296	979	528	451			
Municipio de residencia actual	2,946	1,505	1,441	2,247	1,136	1,111	699	369	330			
En otro municipio	506	278	228	346	193	153	160	85	75			
En otro país	189	111	78	69	37	32	120	74	46			
Mella	2,501	1,326	1,175	1,843	951	892	658	375	283			
Municipio de residencia actual	2,024	1,047	977	1,558	789	769	466	258	208			
En otro municipio	312	176	136	224	127	97	88	49	39			
En otro país	165	103	62	61	35	26	104	68	36			

Cuadro 1. continuación...

Región, provincia, municipio, distrito municipal y lugar de nacimiento	Población											
	Total				Urbana				Rural			
	Hombres	Mujeres	Total	Hombres	Mujeres	Total	Hombres	Mujeres	Total	Hombres	Mujeres	Total
La Colonia (D.M.)	1,140	568	819	415	404	321	153	168				
Municipio de residencia actual	922	458	689	347	342	233	111	122				
En otro municipio	194	102	122	66	56	72	36	36				
En otro país	24	8	8	2	6	16	6	10				
Provincia Pedernales	31,587	16,895	20,345	10,361	9,984	11,242	6,534	4,708				
Municipio de residencia actual	23,352	12,382	15,346	7,828	7,518	8,006	4,554	3,452				
En otro municipio	4,455	2,441	3,816	1,975	1,841	639	466	173				
En otro país	3,780	2,072	1,183	558	625	2,597	1,514	1,083				
Municipio Pedernales	24,291	12,854	15,948	8,014	7,934	8,343	4,840	3,503				
Municipio de residencia actual	17,377	9,122	11,581	5,814	5,767	5,796	3,308	2,488				
En otro municipio	3,808	2,088	3,420	1,782	1,638	388	306	82				
En otro país	3,106	1,644	947	418	529	2,159	1,226	933				
Pedernales	14,590	7,473	13,077	6,571	6,506	1,513	902	611				
Municipio de residencia actual	9,916	5,016	9,167	4,616	4,551	749	400	349				
En otro municipio	3,573	1,937	3,298	1,710	1,588	275	227	48				
En otro país	1,101	520	612	245	367	489	275	214				
José Francisco Peña Gómez (D.M.)	9,701	5,381	2,871	1,443	1,428	6,830	3,938	2,892				
Municipio de residencia actual	7,461	4,106	2,414	1,198	1,216	5,047	2,908	2,139				
En otro municipio	235	151	122	72	50	113	79	34				
En otro país	2,005	1,124	335	173	162	1,670	951	719				
Municipio Oviedo	7,296	4,041	4,397	2,347	2,050	2,899	1,694	1,205				
Municipio de residencia actual	5,975	3,260	3,765	2,014	1,751	2,210	1,246	964				
En otro municipio	647	353	396	193	203	251	160	91				
En otro país	674	428	236	140	96	438	288	150				
Oviedo	3,544	1,962	2,647	1,411	1,236	897	551	346				
Municipio de residencia actual	2,736	1,498	2,116	1,132	984	620	366	254				
En otro municipio	461	247	373	184	189	88	63	25				
En otro país	347	217	158	95	63	189	122	67				
Juancho (D.M.)	3,752	2,079	1,750	936	814	2,002	1,143	859				
Municipio de residencia actual	3,239	1,762	1,649	882	767	1,590	880	710				
En otro municipio	186	106	23	9	14	163	97	66				
En otro país	327	211	78	45	33	249	166	83				

Región, provincia, municipio, distrito municipal y lugar de nacimiento	Población														
	Total					Urbana					Rural				
	Hombres	Mujeres	Total	Hombres	Mujeres	Total	Hombres	Mujeres	Total	Hombres	Mujeres	Total	Hombres	Mujeres	Total
Región El Valle	295,362	155,524	139,838	170,049	86,386	83,663	125,313	69,138	56,175	69,138	56,175	125,313	69,138	56,175	125,313
Municipio de residencia actual	252,169	133,168	119,001	143,922	73,526	70,396	108,247	59,642	48,605	59,642	48,605	108,247	59,642	48,605	108,247
En otro municipio	30,904	15,204	15,700	21,719	10,549	11,170	9,185	4,655	4,530	4,655	4,530	9,185	4,655	4,530	9,185
En otro país	12,289	7,152	5,137	4,408	2,311	2,097	7,881	4,841	3,040	4,841	3,040	7,881	4,841	3,040	7,881
Provincia Elías Piña	63,029	32,974	30,055	30,429	15,273	15,156	32,600	17,701	14,899	17,701	14,899	32,600	17,701	14,899	32,600
Municipio de residencia actual	50,971	27,099	23,872	24,452	12,465	11,987	26,519	14,634	11,885	14,634	11,885	26,519	14,634	11,885	26,519
En otro municipio	5,894	2,941	2,953	3,771	1,855	1,916	2,123	1,086	1,037	1,086	1,037	2,123	1,086	1,037	2,123
En otro país	6,164	2,934	3,230	2,206	953	1,253	3,958	1,981	1,977	1,981	1,977	3,958	1,981	1,977	3,958
Municipio Comendador	25,924	13,068	12,856	14,408	6,913	7,495	11,516	6,155	5,361	6,155	5,361	11,516	6,155	5,361	11,516
Municipio de residencia actual	20,322	10,406	9,916	11,539	5,648	5,891	8,783	4,758	4,025	4,758	4,025	8,783	4,758	4,025	8,783
En otro municipio	2,247	1,128	1,119	1,588	786	802	659	342	317	342	317	659	342	317	659
En otro país	3,355	1,534	1,821	1,281	479	802	2,074	1,055	1,019	1,055	1,019	2,074	1,055	1,019	2,074
Comendador	19,344	9,675	9,669	12,400	5,915	6,485	6,944	3,760	3,184	3,760	3,184	6,944	3,760	3,184	6,944
Municipio de residencia actual	14,939	7,631	7,308	9,817	4,789	5,028	5,122	2,842	2,280	2,842	2,280	5,122	2,842	2,280	5,122
En otro municipio	1,734	868	866	1,401	690	711	333	178	155	178	155	333	178	155	333
En otro país	2,671	1,176	1,495	1,182	436	746	1,489	740	749	740	749	1,489	740	749	1,489
Sabana Larga (D.M.)	2,056	1,127	929	527	285	242	1,529	842	687	842	687	1,529	842	687	1,529
Municipio de residencia actual	1,593	847	746	443	231	212	1,150	616	534	616	534	1,150	616	534	1,150
En otro municipio	135	73	62	41	26	15	94	47	47	47	47	94	47	47	94
En otro país	328	207	121	43	28	15	285	179	106	179	106	285	179	106	285
Guayabo (D.M.)	4,524	2,266	2,258	1,481	713	768	3,043	1,553	1,490	1,553	1,490	3,043	1,553	1,490	3,043
Municipio de residencia actual	3,790	1,928	1,862	1,279	628	651	2,511	1,300	1,211	1,300	1,211	2,511	1,300	1,211	2,511
En otro municipio	378	187	191	146	70	76	232	117	115	117	115	232	117	115	232
En otro país	356	151	205	56	15	41	300	136	164	136	164	300	136	164	300
Municipio Bánica	6,533	3,447	3,086	2,693	1,344	1,349	3,840	2,103	1,737	2,103	1,737	3,840	2,103	1,737	3,840
Municipio de residencia actual	5,371	2,872	2,499	2,209	1,107	1,102	3,162	1,765	1,397	1,765	1,397	3,162	1,765	1,397	3,162
En otro municipio	632	305	327	343	174	169	289	131	158	131	158	289	131	158	289
En otro país	530	270	260	141	63	78	389	207	182	207	182	389	207	182	389
Bánica	2,112	1,043	1,069	1,479	706	773	633	337	296	337	296	633	337	296	633
Municipio de residencia actual	1,635	815	820	1,168	561	607	467	254	213	254	213	467	254	213	467
En otro municipio	336	159	177	235	113	122	101	46	55	46	55	101	46	55	101
En otro país	141	69	72	76	32	44	65	37	28	37	28	65	37	28	65
Sabana Cruz (D.M.)	2,154	1,145	1,009	768	394	374	1,386	751	635	751	635	1,386	751	635	1,386
Municipio de residencia actual	1,815	978	837	663	337	326	1,152	641	511	641	511	1,152	641	511	1,152
En otro municipio	105	59	46	56	31	25	49	28	21	28	21	49	28	21	49
En otro país	234	108	126	49	26	23	185	82	103	82	103	185	82	103	185
Sabana Higüero (D.M.)	2,267	1,259	1,008	446	244	202	1,821	1,015	806	1,015	806	1,821	1,015	806	1,821
Municipio de residencia actual	1,921	1,079	842	378	209	169	1,543	870	673	870	673	1,543	870	673	1,543
En otro municipio	191	87	104	52	30	22	139	57	82	57	82	139	57	82	139
En otro país	155	93	62	16	5	11	139	88	51	88	51	139	88	51	139

Cuadro 1. continuación...

Región, provincia, municipio, distrito municipal y lugar de nacimiento	Población											
	Total				Urbana				Rural			
	Hombres	Mujeres	Total	Hombres	Mujeres	Total	Hombres	Mujeres	Total	Hombres	Mujeres	Total
Municipio El Llano	8,344	4,394	3,584	1,855	1,729	4,760	2,539	2,221				
Municipio de residencia actual	6,362	3,430	2,504	1,343	1,161	3,858	2,087	1,771				
En otro municipio	1,246	615	825	394	431	421	221	200				
En otro país	736	349	255	118	137	481	231	250				
El Llano	4,193	2,161	2,769	1,427	1,342	1,424	734	690				
Municipio de residencia actual	2,849	1,521	1,754	948	806	1,095	573	522				
En otro municipio	938	439	768	364	404	170	75	95				
En otro país	406	201	247	115	132	159	86	73				
Guanito (D.M.)	4,151	2,233	815	428	387	3,336	1,805	1,531				
Municipio de residencia actual	3,513	1,909	750	395	355	2,763	1,514	1,249				
En otro municipio	308	176	57	30	27	251	146	105				
En otro país	330	148	8	3	5	322	145	177				
Municipio Hondo Valle	10,587	5,638	5,473	2,857	2,616	5,114	2,781	2,333				
Municipio de residencia actual	9,168	4,959	4,842	2,544	2,298	4,326	2,415	1,911				
En otro municipio	763	378	498	242	256	265	136	129				
En otro país	656	301	133	71	62	523	230	293				
Hondo Valle	7,194	3,782	4,234	2,176	2,058	2,960	1,606	1,354				
Municipio de residencia actual	6,175	3,314	3,695	1,918	1,777	2,480	1,396	1,084				
En otro municipio	564	280	435	210	225	129	70	59				
En otro país	455	188	104	48	56	351	140	211				
Rancho de la Guardia (D.M.)	3,393	1,856	1,239	681	558	2,154	1,175	979				
Municipio de residencia actual	2,993	1,645	1,147	626	521	1,846	1,019	827				
En otro municipio	199	98	63	32	31	136	66	70				
En otro país	201	113	29	23	6	172	90	82				
Municipio Pedro Santana	7,281	4,033	2,706	1,463	1,243	4,575	2,570	2,005				
Municipio de residencia actual	5,775	3,217	1,941	1,051	890	3,834	2,166	1,668				
En otro municipio	748	411	414	217	197	334	194	140				
En otro país	758	405	351	195	156	407	210	197				
Pedro Santana	3,917	2,120	1,193	618	575	2,724	1,502	1,222				
Municipio de residencia actual	3,241	1,787	910	484	426	2,331	1,303	1,028				
En otro municipio	375	196	211	110	101	164	86	78				
En otro país	301	137	72	24	48	229	113	116				
Río Limpio (D.M.)	3,364	1,913	1,513	845	668	1,851	1,068	783				
Municipio de residencia actual	2,534	1,430	1,031	567	464	1,503	863	640				
En otro municipio	373	215	203	107	96	170	108	62				
En otro país	457	268	279	171	108	178	97	81				
Municipio Juan Santiago	4,360	2,394	1,565	841	724	2,795	1,553	1,242				
Municipio de residencia actual	3,973	2,215	1,417	772	645	2,556	1,443	1,113				
En otro municipio	258	104	103	42	61	155	62	93				
En otro país	129	75	45	27	18	84	48	36				

Región, provincia, municipio, distrito municipal y lugar de nacimiento	Población											
	Total				Urbana				Rural			
	Hombres	Mujeres	Total	Hombres	Mujeres	Total	Hombres	Mujeres	Total	Hombres	Mujeres	Total
Juan Santiago	4,360	2,394	1,966	841	724	2,795	1,553	1,242		1,553	1,242	
Municipio de residencia actual	3,973	2,215	1,758	772	645	2,556	1,443	1,113		1,443	1,113	
En otro municipio	258	104	154	42	61	155	62	93		62	93	
En otro país	129	75	54	27	18	84	48	36		48	36	
Provincia San Juan	232,333	122,550	109,783	71,113	68,507	92,713	51,437	41,276		51,437	41,276	
Municipio de residencia actual	201,198	106,069	95,129	61,061	58,409	81,728	45,008	36,720		45,008	36,720	
En otro municipio	25,010	12,263	12,747	8,694	9,254	7,062	3,569	3,493		3,569	3,493	
En otro país	6,125	4,218	1,907	1,358	844	3,923	2,860	1,063		2,860	1,063	
Municipio San Juan	132,177	69,329	62,848	44,394	43,211	44,572	24,935	19,637		24,935	19,637	
Municipio de residencia actual	115,189	60,164	55,025	38,542	37,382	39,265	21,622	17,643		21,622	17,643	
En otro municipio	13,466	6,611	6,855	5,104	5,409	2,953	1,507	1,446		1,507	1,446	
En otro país	3,522	2,554	968	748	420	2,354	1,806	548		1,806	548	
San Juan	78,313	39,631	38,682	35,843	35,651	6,819	3,788	3,031		3,788	3,031	
Municipio de residencia actual	67,604	34,210	33,394	31,029	30,748	5,827	3,181	2,646		3,181	2,646	
En otro municipio	9,500	4,634	4,866	4,370	4,611	519	264	255		264	255	
En otro país	1,209	787	422	444	292	473	343	130		343	130	
Pedro Corto (D.M.)	6,891	3,787	3,104	1,267	1,187	4,437	2,520	1,917		2,520	1,917	
Municipio de residencia actual	5,570	3,071	2,499	1,053	970	3,547	2,018	1,529		2,018	1,529	
En otro municipio	889	420	469	167	197	525	253	272		253	272	
En otro país	432	296	136	47	20	365	249	116		249	116	
Sabaneta (D.M.)	5,621	3,165	2,456	1,187	994	3,440	1,978	1,462		1,978	1,462	
Municipio de residencia actual	5,171	2,898	2,273	1,082	919	3,170	1,816	1,354		1,816	1,354	
En otro municipio	295	132	163	65	65	165	67	98		67	98	
En otro país	155	135	20	40	10	105	95	10		95	10	
Sabana Alta (D.M.)	3,241	1,757	1,484	1,064	901	1,276	693	583		693	583	
Municipio de residencia actual	2,672	1,443	1,229	872	728	1,072	571	501		571	501	
En otro municipio	518	283	235	177	160	181	106	75		106	75	
En otro país	51	31	20	15	13	23	16	7		16	7	
El Rosario (D.M.)	7,426	3,985	3,441	1,198	1,089	5,139	2,787	2,352		2,787	2,352	
Municipio de residencia actual	6,770	3,620	3,150	1,122	995	4,653	2,498	2,155		2,498	2,155	
En otro municipio	485	234	251	56	85	344	178	166		178	166	
En otro país	171	131	40	20	9	142	111	31		111	31	
Hato del Padre (D.M.)	5,811	3,183	2,628	434	362	5,015	2,749	2,266		2,749	2,266	
Municipio de residencia actual	4,992	2,678	2,314	357	319	4,316	2,321	1,995		2,321	1,995	
En otro municipio	459	236	223	30	29	400	206	194		206	194	
En otro país	360	269	91	47	14	299	222	77		222	77	
Guanito (D.M.)	3,670	1,825	1,845	824	825	2,021	1,001	1,020		1,001	1,020	
Municipio de residencia actual	3,258	1,614	1,644	681	692	1,885	933	952		933	952	
En otro municipio	392	200	192	136	126	130	64	66		64	66	
En otro país	20	11	9	7	7	6	4	2		4	2	

Cuadro 1. continuación...

Región, provincia, municipio, distrito municipal y lugar de nacimiento	Población											
	Total				Urbana				Rural			
	Hombres	Mujeres	Total	Hombres	Mujeres	Total	Hombres	Mujeres	Total	Hombres	Mujeres	Total
La Jagua (D.M.)	3,855	1,566	595	337	258	3,260	1,952	1,308				
Municipio de residencia actual	3,428	1,485	541	295	246	2,887	1,648	1,239				
En otro municipio	114	48	15	10	5	99	56	43				
En otro país	313	33	39	32	7	274	248	26				
Las Maguanas - Hato Nuevo (D.M.)	5,192	2,230	1,249	671	578	3,943	2,291	1,652				
Municipio de residencia actual	4,696	2,051	1,127	605	522	3,569	2,040	1,529				
En otro municipio	293	151	89	39	50	204	103	101				
En otro país	203	28	33	27	6	170	148	22				
Las Charcas de María Nova (D.M.)	3,166	1,384	1,038	534	504	2,128	1,248	880				
Municipio de residencia actual	2,479	1,140	897	469	428	1,582	870	712				
En otro municipio	256	125	86	34	52	170	97	73				
En otro país	431	119	55	31	24	376	281	95				
Las Zanjias (D.M.)	8,991	4,028	1,897	1,035	862	7,094	3,928	3,166				
Municipio de residencia actual	8,549	3,846	1,792	977	815	6,757	3,726	3,031				
En otro municipio	265	132	49	20	29	216	113	103				
En otro país	177	50	56	38	18	121	89	32				
Municipio Bohechío	9,685	4,351	6,400	3,451	2,949	3,285	1,883	1,402				
Municipio de residencia actual	8,475	3,917	5,553	2,917	2,636	2,922	1,641	1,281				
En otro municipio	1,048	421	752	450	302	296	177	119				
En otro país	162	13	95	84	11	67	65	2				
Bohechío	2,394	1,154	2,394	1,240	1,154	0	0	0				
Municipio de residencia actual	2,095	1,038	2,095	1,057	1,038	0	0	0				
En otro municipio	272	110	272	162	110	0	0	0				
En otro país	27	6	27	21	6	0	0	0				
Arroyo Cano (D.M.)	3,109	1,330	2,211	1,246	965	898	533	365				
Municipio de residencia actual	2,705	1,230	1,914	1,031	883	791	444	347				
En otro municipio	277	94	229	152	77	48	31	17				
En otro país	127	6	68	63	5	59	58	1				
Yaque (D.M.)	4,182	1,867	1,795	965	830	2,387	1,350	1,037				
Municipio de residencia actual	3,675	1,649	1,544	829	715	2,131	1,197	934				
En otro municipio	499	217	251	136	115	248	146	102				
En otro país	8	1	0	0	0	8	7	1				
Municipio El Cercado	20,843	9,531	7,366	3,838	3,528	13,477	7,474	6,003				
Municipio de residencia actual	18,611	8,444	6,440	3,373	3,067	12,171	6,794	5,377				
En otro municipio	1,935	980	863	430	433	1,072	525	547				
En otro país	297	107	63	35	28	234	155	79				

Región, provincia, municipio, distrito municipal y lugar de nacimiento	Población											
	Total				Urbana				Rural			
	Hombres	Mujeres	Total	Hombres	Mujeres	Total	Hombres	Mujeres	Total	Hombres	Mujeres	Total
El Cercado	13,611	7,297	6,314	5,007	2,543	2,464	8,604	4,754	3,850			
Municipio de residencia actual	11,706	6,332	5,374	4,184	2,135	2,049	7,522	4,197	3,325			
En otro municipio	1,689	828	861	773	382	391	916	446	470			
En otro país	216	137	79	50	26	24	166	111	55			
Derrumbadero (D.M.)	4,918	2,714	2,204	1,391	752	639	3,527	1,962	1,565			
Municipio de residencia actual	4,705	2,594	2,111	1,345	726	619	3,360	1,868	1,492			
En otro municipio	143	75	68	38	21	17	105	54	51			
En otro país	70	45	25	8	5	3	62	40	22			
Batista (D.M.)	2,314	1,301	1,013	968	543	425	1,346	758	588			
Municipio de residencia actual	2,200	1,241	959	911	512	399	1,289	729	560			
En otro municipio	103	52	51	52	27	25	51	25	26			
En otro país	11	8	3	5	4	1	6	4	2			
Municipio Juan de Herrera	13,062	6,891	6,171	5,890	3,050	2,840	7,172	3,841	3,331			
Municipio de residencia actual	10,961	5,844	5,117	4,756	2,519	2,237	6,205	3,325	2,880			
En otro municipio	1,768	823	945	1,027	458	569	741	365	376			
En otro país	333	224	109	107	73	34	226	151	75			
Juan de Herrera	8,235	4,347	3,888	5,405	2,797	2,608	2,830	1,550	1,280			
Municipio de residencia actual	6,672	3,581	3,091	4,324	2,292	2,032	2,348	1,289	1,059			
En otro municipio	1,347	629	718	983	439	544	364	190	174			
En otro país	216	137	79	98	66	32	118	71	47			
Jinova (D.M.)	4,827	2,544	2,283	485	253	232	4,342	2,291	2,051			
Municipio de residencia actual	4,289	2,263	2,026	432	227	205	3,857	2,036	1,821			
En otro municipio	421	194	227	44	19	25	377	175	202			
En otro país	117	87	30	9	7	2	108	80	28			
Municipio Las Matas de Farfán	44,163	23,014	21,149	25,391	12,682	12,709	18,772	10,332	8,440			
Municipio de residencia actual	37,429	19,622	17,807	21,026	10,601	10,425	16,403	9,021	7,382			
En otro municipio	5,256	2,492	2,764	3,819	1,793	2,026	1,437	699	738			
En otro país	1,478	900	578	546	288	258	932	612	320			
Las Matas de Farfán	34,481	17,815	16,666	23,161	11,509	11,652	11,320	6,306	5,014			
Municipio de residencia actual	29,102	15,176	13,926	19,120	9,614	9,506	9,982	5,562	4,420			
En otro municipio	4,441	2,087	2,354	3,614	1,683	1,931	827	404	423			
En otro país	938	552	386	427	212	215	511	340	171			
Matayaya (D.M.)	4,267	2,242	2,025	1,396	730	666	2,871	1,512	1,359			
Municipio de residencia actual	3,637	1,923	1,714	1,197	620	577	2,440	1,303	1,137			
En otro municipio	484	235	249	144	77	67	340	158	182			
En otro país	146	84	62	55	33	22	91	51	40			
Carrera de Yeguas (D.M.)	5,415	2,957	2,458	834	443	391	4,581	2,514	2,067			
Municipio de residencia actual	4,690	2,523	2,167	709	367	342	3,981	2,156	1,825			
En otro municipio	331	170	161	61	33	28	270	137	133			
En otro país	394	264	130	64	43	21	330	221	109			

Región, provincia, municipio, distrito municipal y lugar de nacimiento	Población											
	Total				Urbana				Rural			
	Hombres	Mujeres	Total	Hombres	Mujeres	Total	Hombres	Mujeres	Total	Hombres	Mujeres	Total
Municipio Vallejuelo	12,403	6,670	5,733	3,698	3,270	5,435	2,972	2,463				
Municipio de residencia actual	10,533	5,714	4,819	3,109	2,662	4,762	2,605	2,157				
En otro municipio	1,537	755	782	459	515	563	296	267				
En otro país	333	201	132	130	93	110	71	39				
Vallejuelo	9,725	5,173	4,552	2,807	2,569	4,349	2,366	1,983				
Municipio de residencia actual	8,213	4,382	3,831	2,324	2,086	3,803	2,058	1,745				
En otro municipio	1,250	624	626	362	406	482	262	220				
En otro país	262	167	95	121	77	64	46	18				
Jorjillo (D.M.)	2,678	1,497	1,181	891	701	1,086	606	480				
Municipio de residencia actual	2,320	1,332	988	785	576	959	547	412				
En otro municipio	287	131	156	97	109	81	34	47				
En otro país	71	34	37	9	16	46	25	21				
Región Yuma	606,323	311,544	294,779	489,071	244,727	117,252	66,817	50,435				
Municipio de residencia actual	341,741	173,535	168,206	136,265	137,115	68,361	37,270	31,091				
En otro municipio	211,190	103,866	107,324	88,386	93,938	28,866	15,480	13,386				
En otro país	53,392	34,143	19,249	33,367	20,076	20,025	14,067	5,958				
Provincia El Seibo	87,680	47,260	40,420	45,103	22,841	22,262	24,419	18,158				
Municipio de residencia actual	62,243	32,597	29,646	33,647	16,714	16,933	15,883	12,713				
En otro municipio	17,149	8,816	8,333	9,127	4,566	4,561	4,250	3,772				
En otro país	8,288	5,847	2,441	2,329	768	5,959	4,286	1,673				
Municipio El Seibo	66,867	36,276	30,591	31,422	15,831	35,445	20,445	15,000				
Municipio de residencia actual	48,657	25,503	23,154	24,216	11,886	12,330	13,617	10,824				
En otro municipio	10,679	5,478	5,201	5,182	2,581	2,601	2,897	2,600				
En otro país	7,531	5,295	2,236	2,024	1,364	660	3,931	1,576				
El Seibo	46,285	24,787	21,498	26,477	13,149	13,328	11,638	8,170				
Municipio de residencia actual	34,566	17,811	16,755	20,849	10,098	10,751	7,713	6,004				
En otro municipio	6,955	3,564	3,391	4,216	2,116	2,739	1,464	1,275				
En otro país	4,764	3,412	1,352	1,412	951	3,352	2,461	891				
Pedro Sánchez (D.M.)	4,245	2,377	1,868	1,728	829	2,517	1,478	1,039				
Municipio de residencia actual	3,102	1,711	1,391	1,199	617	1,903	1,094	809				
En otro municipio	845	431	414	472	239	373	192	181				
En otro país	298	235	63	57	14	241	192	49				
San Francisco-Vicentillo (D.M.)	4,595	2,586	2,009	637	268	3,958	2,217	1,741				
Municipio de residencia actual	2,759	1,584	1,175	383	163	2,376	1,364	1,012				
En otro municipio	1,645	851	794	219	103	1,426	735	691				
En otro país	191	151	40	35	2	156	118	38				
Santa Lucía (D.M.)	11,742	6,526	5,216	2,580	1,414	9,162	5,112	4,050				
Municipio de residencia actual	8,230	4,397	3,833	1,785	834	6,445	3,446	2,999				
En otro municipio	1,234	632	602	275	149	959	506	453				
En otro país	2,278	1,497	781	520	183	1,758	1,160	598				

Región, provincia, municipio, distrito municipal y lugar de nacimiento	Población											
	Total				Urbana				Rural			
	Hombres	Mujeres	Total	Hombres	Mujeres	Total	Hombres	Mujeres	Total	Hombres	Mujeres	Total
Municipio Miches	20,813	10,984	9,829	13,681	7,010	6,671	7,132	3,974	3,158	3,974	3,158	
Municipio de residencia actual	13,586	7,094	6,492	9,431	4,828	4,603	4,155	2,266	1,889	2,266	1,889	
En otro municipio	6,470	3,338	3,132	3,945	1,985	1,960	2,525	1,353	1,172	1,353	1,172	
En otro país	757	552	205	305	197	108	452	355	97	355	97	
Miches	10,152	5,162	4,990	9,250	4,621	4,629	9,02	541	361	541	361	
Municipio de residencia actual	7,040	3,540	3,500	6,626	3,311	3,315	414	229	185	229	185	
En otro municipio	2,799	1,404	1,395	2,436	1,190	1,246	363	214	149	214	149	
En otro país	313	218	95	188	120	68	125	98	27	98	27	
El Cedro (D.M.)	7,539	4,064	3,475	2,165	1,146	1,019	5,374	2,918	2,456	2,918	2,456	
Municipio de residencia actual	4,705	2,536	2,169	1,346	709	637	3,359	1,827	1,532	1,827	1,532	
En otro municipio	2,501	1,285	1,216	739	382	357	1,762	903	859	903	859	
En otro país	333	243	90	80	55	25	253	188	65	188	65	
La Gina (D.M.)	3,122	1,758	1,364	2,266	1,243	1,023	856	515	341	515	341	
Municipio de residencia actual	1,841	1,018	823	1,459	808	651	382	210	172	210	172	
En otro municipio	1,170	649	521	770	413	357	400	236	164	236	164	
En otro país	111	91	20	37	22	15	74	69	5	69	5	
Provincia La Altagracia	273,210	143,010	130,200	212,656	108,630	104,026	60,554	34,380	26,174	34,380	26,174	
Municipio de residencia actual	149,524	75,992	73,532	116,419	58,065	58,354	33,105	17,927	15,178	17,927	15,178	
En otro municipio	92,993	47,384	45,609	75,656	38,007	37,649	17,337	9,377	7,960	9,377	7,960	
En otro país	30,693	19,634	11,059	20,581	12,558	8,023	10,112	7,076	3,036	7,076	3,036	
Municipio Higüey	251,243	130,916	120,327	201,664	102,914	98,750	49,579	28,002	21,577	28,002	21,577	
Municipio de residencia actual	137,495	69,614	67,881	109,454	54,415	55,039	28,041	15,199	12,842	15,199	12,842	
En otro municipio	87,268	44,511	42,757	72,726	36,604	36,122	14,542	7,907	6,635	7,907	6,635	
En otro país	26,480	16,791	9,689	19,484	11,895	7,589	6,996	4,896	2,100	4,896	2,100	
Higüey	168,501	84,562	83,939	147,978	72,940	75,038	20,523	11,622	8,901	11,622	8,901	
Municipio de residencia actual	107,661	53,894	53,767	92,913	45,821	47,092	14,748	8,073	6,675	8,073	6,675	
En otro municipio	49,772	24,105	25,667	46,736	22,531	24,205	3,036	1,574	1,462	1,574	1,462	
En otro país	11,068	6,563	4,505	8,329	4,588	3,741	2,739	1,975	764	1,975	764	
Las Lagunas de Nisibón (D.M.)	9,831	5,291	4,540	5,929	3,102	2,827	3,902	2,189	1,713	2,189	1,713	
Municipio de residencia actual	7,164	3,852	3,312	4,336	2,286	2,050	2,828	1,566	1,262	1,566	1,262	
En otro municipio	2,080	1,031	1,049	1,359	671	688	721	360	361	360	361	
En otro país	587	408	179	234	145	89	353	263	90	263	90	
La otra Banda (D.M.)	28,929	15,628	13,301	10,471	5,196	5,275	18,458	10,432	8,026	10,432	8,026	
Municipio de residencia actual	12,564	6,545	6,019	5,627	2,827	2,800	6,937	3,718	3,219	3,718	3,219	
En otro municipio	11,647	6,092	5,555	3,348	1,583	1,765	8,299	4,509	3,790	4,509	3,790	
En otro país	4,718	2,991	1,727	1,496	786	710	3,222	2,205	1,017	2,205	1,017	
Verón Punta Cana (D.M.)	43,982	25,435	18,547	37,286	21,676	15,610	6,696	3,759	2,937	3,759	2,937	
Municipio de residencia actual	10,106	5,323	4,783	6,578	3,481	3,097	3,528	1,842	1,686	1,842	1,686	
En otro municipio	23,769	13,283	10,486	21,283	11,819	9,464	2,486	1,464	1,022	1,464	1,022	
En otro país	10,107	6,829	3,278	9,425	6,376	3,049	682	453	229	453	229	

Cuadro 1. continuación...

Región, provincia, municipio, distrito municipal y lugar de nacimiento	Población											
	Total				Urbana				Rural			
	Hombres	Mujeres	Total	Hombres	Mujeres	Total	Hombres	Mujeres	Total	Hombres	Mujeres	Total
Municipio San Rafael del Yuma	21,967	12,094	9,873	10,992	5,716	5,276	6,378	4,597	10,975	6,378	4,597	10,975
Municipio de residencia actual	12,029	6,378	5,651	6,965	3,650	3,315	2,728	2,336	5,064	2,728	2,336	5,064
En otro municipio	5,725	2,873	2,852	2,930	1,403	1,527	1,470	1,325	2,795	1,470	1,325	2,795
En otro país	4,213	2,843	1,370	1,097	663	434	2,180	936	3,116	2,180	936	3,116
San Rafael del Yuma	17,886	9,901	7,985	7,967	4,110	3,857	5,791	4,128	9,919	5,791	4,128	9,919
Municipio de residencia actual	9,888	5,209	4,679	5,306	2,747	2,559	2,462	2,120	4,582	2,462	2,120	4,582
En otro municipio	4,109	2,039	2,070	1,788	830	958	1,209	1,112	2,321	1,209	1,112	2,321
En otro país	3,889	2,653	1,236	873	533	340	2,120	896	3,016	2,120	896	3,016
Boca de Yuma (D.M.)	1,821	954	867	1,689	874	815	80	52	1,32	80	52	1,32
Municipio de residencia actual	1,080	576	504	1,027	540	487	36	17	53	36	17	53
En otro municipio	658	327	331	593	294	299	33	32	65	33	32	65
En otro país	83	51	32	69	40	29	11	3	14	11	3	14
Bayahíbe (D.M.)	2,260	1,239	1,021	1,336	732	604	507	417	924	507	417	924
Municipio de residencia actual	1,061	593	468	632	363	269	230	199	429	230	199	429
En otro municipio	958	507	451	549	279	270	228	181	409	228	181	409
En otro país	241	139	102	155	90	65	49	37	86	49	37	86
Provincia La Romana	245,433	124,274	124,159	231,312	113,256	118,056	8,018	6,103	14,121	8,018	6,103	14,121
Municipio de residencia actual	129,974	64,946	65,028	123,314	61,486	61,828	3,460	3,200	6,660	3,460	3,200	6,660
En otro municipio	101,048	47,666	53,382	97,541	45,813	51,728	1,853	1,654	3,507	1,853	1,654	3,507
En otro país	14,411	8,662	5,749	10,457	5,957	4,500	2,705	1,249	3,954	2,705	1,249	3,954
Municipio La Romana	139,671	67,866	71,805	136,868	66,257	70,611	1,609	1,194	2,803	1,609	1,194	2,803
Municipio de residencia actual	91,755	45,603	46,152	90,448	44,939	45,509	664	643	1,307	664	643	1,307
En otro municipio	42,257	18,812	23,445	41,652	18,491	23,161	321	284	605	321	284	605
En otro país	5,659	3,451	2,208	4,768	2,827	1,941	624	267	891	624	267	891
La Romana	130,426	63,261	67,165	127,623	61,652	65,971	1,609	1,194	2,803	1,609	1,194	2,803
Municipio de residencia actual	85,918	42,630	43,288	84,611	41,966	42,645	664	643	1,307	664	643	1,307
En otro municipio	39,190	17,402	21,788	38,585	17,081	21,504	321	284	605	321	284	605
En otro país	5,318	3,229	2,089	4,427	2,605	1,822	624	267	891	624	267	891
Caleta (D.M.)	9,245	4,605	4,640	9,245	4,605	4,640	0	0	0	0	0	0
Municipio de residencia actual	5,837	2,973	2,864	5,837	2,973	2,864	0	0	0	0	0	0
En otro municipio	3,067	1,410	1,657	3,067	1,410	1,657	0	0	0	0	0	0
En otro país	341	222	119	341	222	119	0	0	0	0	0	0
Municipio Guaymate	16,558	8,819	7,739	6,430	3,073	3,357	5,746	4,382	10,128	5,746	4,382	10,128
Municipio de residencia actual	8,681	4,369	4,312	3,808	1,827	1,981	2,542	2,331	4,873	2,542	2,331	4,873
En otro municipio	4,233	2,087	2,146	1,894	873	1,021	1,214	1,125	2,339	1,214	1,125	2,339
En otro país	3,644	2,363	1,281	728	373	355	1,990	926	2,916	1,990	926	2,916
Guaymate	16,558	8,819	7,739	6,430	3,073	3,357	5,746	4,382	10,128	5,746	4,382	10,128
Municipio de residencia actual	8,681	4,369	4,312	3,808	1,827	1,981	2,542	2,331	4,873	2,542	2,331	4,873
En otro municipio	4,233	2,087	2,146	1,894	873	1,021	1,214	1,125	2,339	1,214	1,125	2,339
En otro país	3,644	2,363	1,281	728	373	355	1,990	926	2,916	1,990	926	2,916

Región, provincia, municipio, distrito municipal y lugar de nacimiento	Población																	
	Total						Urbana						Rural					
	Hombres	Mujeres	Total	Hombres	Mujeres	Total	Hombres	Mujeres	Total	Hombres	Mujeres	Total	Hombres	Mujeres	Total			
Municipio Villa Hermosa	89,204	44,589	44,615	88,014	43,926	44,088	1,190	663	527									
Municipio de residencia actual	29,538	14,974	14,564	29,058	14,720	14,338	480	254	226									
En otro municipio	54,558	26,767	27,791	53,995	26,449	27,546	563	318	245									
En otro país	5,108	2,848	2,260	4,961	2,757	2,204	147	91	56									
Villa Hermosa	77,241	38,523	38,718	77,241	38,523	38,718	0	0	0									
Municipio de residencia actual	23,705	11,988	11,717	23,705	11,988	11,717	0	0	0									
En otro municipio	49,194	24,120	25,074	49,194	24,120	25,074	0	0	0									
En otro país	4,342	2,415	1,927	4,342	2,415	1,927	0	0	0									
Cumayasa (D.M.)	11,963	6,066	5,897	10,773	5,403	5,370	1,190	663	527									
Municipio de residencia actual	5,833	2,986	2,847	5,353	2,732	2,621	480	254	226									
En otro municipio	5,364	2,647	2,717	4,801	2,329	2,472	563	318	245									
En otro país	766	433	333	619	342	277	147	91	56									
Región Higuamo	561,431	282,772	278,659	399,065	195,254	203,811	162,366	87,518	74,848									
Municipio de residencia actual	415,543	209,426	206,117	293,638	145,167	148,471	121,905	64,259	57,646									
En otro municipio	125,508	60,185	65,323	97,334	45,327	52,007	28,174	14,858	13,316									
En otro país	20,380	13,161	7,219	8,093	4,760	3,333	12,287	8,401	3,886									
Provincia San Pedro de Macorís	290,458	143,400	147,058	244,215	118,435	125,780	46,243	24,965	21,278									
Municipio de residencia actual	202,547	100,613	101,934	172,750	85,090	87,660	29,797	15,523	14,274									
En otro municipio	76,131	35,505	40,626	66,124	30,301	35,823	10,007	5,204	4,803									
En otro país	11,780	7,282	4,498	5,341	3,044	2,297	6,439	4,238	2,201									
Municipio San Pedro de Macorís	195,307	94,562	100,745	185,255	89,340	95,915	10,052	5,222	4,830									
Municipio de residencia actual	136,594	67,118	69,476	129,174	63,390	65,784	7,420	3,728	3,692									
En otro municipio	53,673	24,537	29,136	52,147	23,721	28,426	1,526	816	710									
En otro país	5,040	2,907	2,133	3,934	2,229	1,705	1,106	678	428									
San Pedro de Macorís	195,307	94,562	100,745	185,255	89,340	95,915	10,052	5,222	4,830									
Municipio de residencia actual	136,594	67,118	69,476	129,174	63,390	65,784	7,420	3,728	3,692									
En otro municipio	53,673	24,537	29,136	52,147	23,721	28,426	1,526	816	710									
En otro país	5,040	2,907	2,133	3,934	2,229	1,705	1,106	678	428									
Municipio Los Llanos	22,573	11,862	10,711	10,708	5,415	5,293	11,865	6,447	5,418									
Municipio de residencia actual	16,916	8,847	8,069	8,287	4,211	4,076	8,629	4,636	3,993									
En otro municipio	3,792	1,860	1,932	1,887	915	972	1,905	945	960									
En otro país	1,865	1,155	710	534	289	245	1,331	866	465									
Los Llanos	14,901	7,856	7,045	5,015	2,504	2,511	9,886	5,352	4,534									
Municipio de residencia actual	11,354	5,909	5,445	4,164	2,084	2,080	7,190	3,825	3,365									
En otro municipio	2,363	1,179	1,184	785	386	399	1,578	793	785									
En otro país	1,184	768	416	66	34	32	1,118	734	384									

Cuadro 1. continuación...

Región, provincia, municipio, distrito municipal y lugar de nacimiento	Población											
	Total				Urbana				Rural			
	Total	Hombres	Mujeres	Total	Hombres	Mujeres	Total	Hombres	Mujeres	Total	Hombres	Mujeres
El Puerto (D.M.)	4,167	2,176	1,991	2,934	1,505	1,429	1,233	671	562			
Municipio de residencia actual	2,922	1,566	1,356	2,009	1,056	953	913	510	403			
En otro municipio	1,000	453	547	793	365	428	207	88	119			
En otro país	245	157	88	132	84	48	113	73	40			
Gautier (D.M.)	3,505	1,830	1,675	2,759	1,406	1,353	746	424	322			
Municipio de residencia actual	2,640	1,372	1,268	2,114	1,071	1,043	526	301	225			
En otro municipio	429	228	201	309	164	145	120	64	56			
En otro país	436	230	206	336	171	165	100	59	41			
Municipio Ramón Santana	8,901	4,965	3,936	2,097	1,054	1,043	6,804	3,911	2,893			
Municipio de residencia actual	4,425	2,356	2,069	1,310	653	657	3,115	1,703	1,412			
En otro municipio	3,383	1,805	1,578	740	376	364	2,643	1,429	1,214			
En otro país	1,093	804	289	47	25	22	1,046	779	267			
Ramón Santana	8,901	4,965	3,936	2,097	1,054	1,043	6,804	3,911	2,893			
Municipio de residencia actual	4,425	2,356	2,069	1,310	653	657	3,115	1,703	1,412			
En otro municipio	3,383	1,805	1,578	740	376	364	2,643	1,429	1,214			
En otro país	1,093	804	289	47	25	22	1,046	779	267			
Municipio Consuelo	30,051	14,899	15,152	25,463	12,431	13,032	4,588	2,468	2,120			
Municipio de residencia actual	20,762	10,397	10,365	17,355	8,644	8,711	3,407	1,753	1,654			
En otro municipio	8,183	3,802	4,381	7,649	3,522	4,127	534	280	254			
En otro país	1,106	700	406	459	265	194	647	435	212			
Consuelo	30,051	14,899	15,152	25,463	12,431	13,032	4,588	2,468	2,120			
Municipio de residencia actual	20,762	10,397	10,365	17,355	8,644	8,711	3,407	1,753	1,654			
En otro municipio	8,183	3,802	4,381	7,649	3,522	4,127	534	280	254			
En otro país	1,106	700	406	459	265	194	647	435	212			
Municipio Quisqueya	19,034	9,481	9,553	15,911	7,765	8,146	3,123	1,716	1,407			
Municipio de residencia actual	15,629	7,750	7,879	13,217	6,463	6,754	2,412	1,287	1,125			
En otro municipio	3,048	1,483	1,565	2,597	1,240	1,357	451	243	208			
En otro país	357	248	109	97	62	35	260	186	74			
Quisqueya	19,034	9,481	9,553	15,911	7,765	8,146	3,123	1,716	1,407			
Municipio de residencia actual	15,629	7,750	7,879	13,217	6,463	6,754	2,412	1,287	1,125			
En otro municipio	3,048	1,483	1,565	2,597	1,240	1,357	451	243	208			
En otro país	357	248	109	97	62	35	260	186	74			
Municipio Guayacanes	14,592	7,631	6,961	4,781	2,430	2,351	9,811	5,201	4,610			
Municipio de residencia actual	8,221	4,145	4,076	3,407	1,729	1,678	4,814	2,416	2,398			
En otro municipio	4,052	2,018	2,034	1,104	527	577	2,948	1,491	1,457			
En otro país	2,319	1,468	851	270	174	96	2,049	1,294	755			
Guayacanes	14,592	7,631	6,961	4,781	2,430	2,351	9,811	5,201	4,610			
Municipio de residencia actual	8,221	4,145	4,076	3,407	1,729	1,678	4,814	2,416	2,398			
En otro municipio	4,052	2,018	2,034	1,104	527	577	2,948	1,491	1,457			
En otro país	2,319	1,468	851	270	174	96	2,049	1,294	755			

Región, provincia, municipio, distrito municipal y lugar de nacimiento	Población														
	Total					Urbana					Rural				
	Hombres	Mujeres	Total	Hombres	Mujeres	Total	Hombres	Mujeres	Total	Hombres	Mujeres	Total	Hombres	Mujeres	Total
Provincia Monte Plata	185,956	89,926	91,838	45,794	46,044	94,118	50,236	43,882	43,882	50,236	43,882	43,882	50,236	43,882	43,882
Municipio de residencia actual	151,037	77,269	74,901	37,264	37,637	76,136	40,005	36,131	36,131	40,005	36,131	36,131	40,005	36,131	36,131
En otro municipio	29,551	15,081	15,366	7,535	7,831	14,185	7,546	6,639	6,639	7,546	6,639	6,639	7,546	6,639	6,639
En otro país	5,368	3,680	1,571	995	576	3,797	2,685	1,112	1,112	2,685	1,112	1,112	2,685	1,112	1,112
Municipio Monte Plata	46,723	23,963	22,221	10,984	11,237	24,502	12,979	11,523	11,523	12,979	11,523	11,523	12,979	11,523	11,523
Municipio de residencia actual	36,004	18,298	17,691	8,743	8,948	18,313	9,555	8,758	8,758	9,555	8,758	8,758	9,555	8,758	8,758
En otro municipio	8,961	4,517	4,142	2,003	2,139	4,819	2,514	2,305	2,305	2,514	2,305	2,305	2,514	2,305	2,305
En otro país	1,758	1,148	388	238	150	1,370	910	460	460	910	460	460	910	460	460
Monte Plata	26,192	13,288	16,115	7,894	8,221	10,077	5,394	4,683	4,683	5,394	4,683	4,683	5,394	4,683	4,683
Municipio de residencia actual	19,672	9,872	12,795	6,257	6,538	6,877	3,615	3,262	3,262	3,615	3,262	3,262	3,615	3,262	3,262
En otro municipio	5,445	2,720	3,019	1,454	1,565	2,426	1,266	1,160	1,160	1,266	1,160	1,160	1,266	1,160	1,160
En otro país	1,075	696	301	183	118	774	513	261	261	513	261	261	513	261	261
Don Juan (D.M.)	7,313	3,783	3,260	1,640	1,620	4,053	2,143	1,910	1,910	2,143	1,910	1,910	2,143	1,910	1,910
Municipio de residencia actual	5,654	2,921	2,500	1,266	1,234	3,154	1,655	1,499	1,499	1,655	1,499	1,499	1,655	1,499	1,499
En otro municipio	1,481	745	710	343	367	771	402	369	369	402	369	369	402	369	369
En otro país	178	117	50	31	19	128	86	42	42	86	42	42	86	42	42
Chirino (D.M.)	7,951	4,123	1,914	983	931	6,037	3,140	2,897	2,897	3,140	2,897	2,897	3,140	2,897	2,897
Municipio de residencia actual	6,459	3,304	1,639	835	804	4,820	2,469	2,351	2,351	2,469	2,351	2,351	2,469	2,351	2,351
En otro municipio	1,195	632	263	142	121	932	490	442	442	490	442	442	490	442	442
En otro país	297	187	12	6	6	285	181	104	104	181	104	104	181	104	104
Boyá (D.M.)	5,267	2,769	932	467	465	4,335	2,302	2,033	2,033	2,302	2,033	2,033	2,302	2,033	2,033
Municipio de residencia actual	4,219	2,201	757	385	372	3,462	1,816	1,646	1,646	1,816	1,646	1,646	1,816	1,646	1,646
En otro municipio	840	420	150	64	86	690	356	334	334	356	334	334	356	334	334
En otro país	208	148	25	18	7	183	130	53	53	130	53	53	130	53	53
Municipio Bayaguana	31,889	16,609	20,303	10,009	10,294	11,586	6,600	4,986	4,986	6,600	4,986	4,986	6,600	4,986	4,986
Municipio de residencia actual	24,522	12,605	16,367	8,065	8,302	8,155	4,540	3,615	3,615	4,540	3,615	3,615	4,540	3,615	3,615
En otro municipio	5,803	2,935	3,435	1,646	1,789	2,368	1,289	1,079	1,079	1,289	1,079	1,079	1,289	1,079	1,079
En otro país	1,564	1,069	501	298	203	1,063	771	292	292	771	292	292	771	292	292
Bayaguana	31,889	16,609	20,303	10,009	10,294	11,586	6,600	4,986	4,986	6,600	4,986	4,986	6,600	4,986	4,986
Municipio de residencia actual	24,522	12,605	16,367	8,065	8,302	8,155	4,540	3,615	3,615	4,540	3,615	3,615	4,540	3,615	3,615
En otro municipio	5,803	2,935	3,435	1,646	1,789	2,368	1,289	1,079	1,079	1,289	1,079	1,079	1,289	1,079	1,079
En otro país	1,564	1,069	501	298	203	1,063	771	292	292	771	292	292	771	292	292
Municipio Sabana Grande de Boyá	31,096	16,314	22,012	11,166	10,846	9,084	5,148	3,936	3,936	5,148	3,936	3,936	5,148	3,936	3,936
Municipio de residencia actual	22,877	11,764	16,458	8,316	8,142	6,419	3,448	2,971	2,971	3,448	2,971	2,971	3,448	2,971	2,971
En otro municipio	6,774	3,495	4,987	2,468	2,519	1,787	1,027	760	760	1,027	760	760	1,027	760	760
En otro país	1,445	1,055	567	382	185	878	673	205	205	673	205	205	673	205	205
Sabana Grande de Boyá	23,630	12,139	18,026	9,015	9,011	5,604	3,124	2,480	2,480	3,124	2,480	2,480	3,124	2,480	2,480
Municipio de residencia actual	17,454	8,870	13,525	6,783	6,742	3,929	2,087	1,842	1,842	2,087	1,842	1,842	2,087	1,842	1,842
En otro municipio	5,345	2,673	4,171	2,017	2,154	1,174	656	518	518	656	518	518	656	518	518
En otro país	831	596	330	215	115	501	381	120	120	381	120	120	381	120	120

Cuadro 1. continuación...

Región, provincia, municipio, distrito municipal y lugar de nacimiento	Población											
	Total				Urbana				Rural			
	Hombres	Mujeres	Total	Hombres	Mujeres	Total	Hombres	Mujeres	Total	Hombres	Mujeres	Total
Gonzalo (D.M.)	5,222	2,913	2,309	2,552	1,370	1,182	2,670	1,543	1,127			
Municipio de residencia actual	3,941	2,085	1,856	2,037	1,050	987	1,904	1,035	869			
En otro municipio	762	444	318	282	157	125	480	287	193			
En otro país	519	384	135	233	163	70	286	221	65			
Majagua (D.M.)	2,244	1,262	982	1,434	781	653	810	481	329			
Municipio de residencia actual	1,482	809	673	896	483	413	586	326	260			
En otro municipio	667	378	289	534	294	240	133	84	49			
En otro país	95	75	20	4	4	0	91	71	20			
Municipio Yamasá	55,348	28,282	27,066	20,818	10,379	10,439	34,530	17,903	16,627			
Municipio de residencia actual	48,896	24,848	24,048	18,416	9,143	9,273	30,480	15,705	14,775			
En otro municipio	5,944	3,095	2,849	2,306	1,468	1,138	3,638	1,927	1,711			
En otro país	508	339	169	96	68	28	412	271	141			
Yamasá	29,198	14,924	14,274	12,716	6,339	6,377	16,482	8,585	7,897			
Municipio de residencia actual	24,964	12,674	12,290	10,889	5,401	5,488	14,075	7,273	6,802			
En otro municipio	3,879	2,027	1,852	1,752	890	862	2,127	1,137	990			
En otro país	355	223	132	75	48	27	280	175	105			
Los Botados (D.M.)	16,228	8,203	8,025	6,852	3,393	3,459	9,376	4,810	4,566			
Municipio de residencia actual	14,897	7,519	7,378	6,445	3,193	3,252	8,452	4,326	4,126			
En otro municipio	1,251	630	621	393	187	206	858	443	415			
En otro país	80	54	26	14	13	1	66	41	25			
Mamá Tingó (D.M.)	9,922	5,155	4,767	1,250	647	603	8,672	4,508	4,164			
Municipio de residencia actual	9,035	4,655	4,380	1,082	549	533	7,953	4,106	3,847			
En otro municipio	814	438	376	161	91	70	653	347	306			
En otro país	73	62	11	7	7	0	66	55	11			
Municipio Peralvillo	20,900	10,862	10,038	6,484	3,256	3,228	14,416	7,606	6,810			
Municipio de residencia actual	18,738	9,754	8,984	5,969	2,997	2,972	12,769	6,757	6,012			
En otro municipio	2,069	1,039	1,030	496	250	246	1,573	789	784			
En otro país	93	69	24	19	9	10	74	60	14			
Peralvillo	20,900	10,862	10,038	6,484	3,256	3,228	14,416	7,606	6,810			
Municipio de residencia actual	18,738	9,754	8,984	5,969	2,997	2,972	12,769	6,757	6,012			
En otro municipio	2,069	1,039	1,030	496	250	246	1,573	789	784			
En otro país	93	69	24	19	9	10	74	60	14			
Provincia Hato Mayor	85,017	43,342	41,675	63,012	31,025	31,987	22,005	12,317	9,688			
Municipio de residencia actual	61,959	31,544	30,415	45,987	22,813	23,174	15,972	8,731	7,241			
En otro municipio	19,826	9,599	10,227	15,844	7,491	8,353	3,982	2,108	1,874			
En otro país	3,232	2,199	1,033	1,181	721	460	2,051	1,478	573			
Municipio Hato Mayor	61,517	31,285	30,232	43,529	21,211	22,318	17,988	10,074	7,914			
Municipio de residencia actual	45,666	23,167	22,499	32,368	15,911	16,457	13,298	7,256	6,042			
En otro municipio	13,202	6,327	6,875	10,375	4,839	5,536	2,827	1,488	1,339			
En otro país	2,649	1,791	858	786	461	325	1,863	1,330	533			

Cuadro 1

Región, provincia, municipio, distrito municipal y lugar de nacimiento	Población											
	Total				Urbana				Rural			
	Hombres	Mujeres	Total	Hombres	Mujeres	Total	Hombres	Mujeres	Total	Hombres	Mujeres	Total
Hato Mayor	44,900	22,225	22,675	37,798	18,233	19,565	7,102	3,992	3,110			
Municipio de residencia actual	34,153	16,983	17,170	29,143	14,218	14,925	5,010	2,765	2,245			
En otro municipio	9,376	4,381	4,995	8,025	3,659	4,366	1,351	722	629			
En otro país	1,371	861	510	630	356	274	741	505	236			
Yerba Buena (D.M.)	3,244	1,852	1,392	745	412	333	2,499	1,440	1,059			
Municipio de residencia actual	2,537	1,407	1,130	564	311	253	1,973	1,096	877			
En otro municipio	317	154	163	95	42	53	222	112	110			
En otro país	390	291	99	86	59	27	304	232	72			
Mata Palacios (D.M.)	5,393	3,044	2,349	638	324	314	4,755	2,720	2,035			
Municipio de residencia actual	4,428	2,402	2,026	612	305	307	3,816	2,097	1,719			
En otro municipio	473	269	204	20	13	7	453	256	197			
En otro país	492	373	119	6	6	0	486	367	119			
Guayabo Dulce (D.M.)	7,980	4,164	3,816	4,348	2,242	2,106	3,632	1,922	1,710			
Municipio de residencia actual	4,548	2,375	2,173	2,049	1,077	972	2,499	1,298	1,201			
En otro municipio	3,036	1,523	1,513	2,235	1,125	1,110	801	398	403			
En otro país	396	266	130	64	40	24	332	226	106			
Municipio Sabana de la Mar	16,272	8,301	7,971	13,890	6,971	6,919	2,382	1,330	1,052			
Municipio de residencia actual	11,055	5,681	5,374	9,542	4,831	4,711	1,513	850	663			
En otro municipio	4,891	2,397	2,494	4,141	2,007	2,134	750	390	360			
En otro país	326	223	103	207	133	74	119	90	29			
Sabana de la Mar	13,723	6,913	6,810	12,877	6,420	6,457	846	493	353			
Municipio de residencia actual	9,261	4,673	4,588	8,868	4,449	4,419	393	224	169			
En otro municipio	4,222	2,079	2,143	3,818	1,850	1,968	404	229	175			
En otro país	240	161	79	191	121	70	49	40	9			
Elupina Cordero de las Cañitas (D.M.)	2,549	1,388	1,161	1,013	551	462	1,536	837	699			
Municipio de residencia actual	1,794	1,008	786	674	382	292	1,120	626	494			
En otro municipio	669	318	351	323	157	166	346	161	185			
En otro país	86	62	24	16	12	4	70	50	20			
Municipio El Valle	7,228	3,756	3,472	5,593	2,843	2,750	1,635	913	722			
Municipio de residencia actual	5,238	2,696	2,542	4,077	2,071	2,006	1,161	625	536			
En otro municipio	1,733	875	858	1,328	645	683	405	230	175			
En otro país	257	185	72	188	127	61	69	58	11			
El Valle	7,228	3,756	3,472	5,593	2,843	2,750	1,635	913	722			
Municipio de residencia actual	5,238	2,696	2,542	4,077	2,071	2,006	1,161	625	536			
En otro municipio	1,733	875	858	1,328	645	683	405	230	175			
En otro país	257	185	72	188	127	61	69	58	11			

Gráfico 1 REPÚBLICA DOMINICANA: Porcentaje de personas residentes en una provincia distinta a la de nacimiento, según provincia de residencia actual

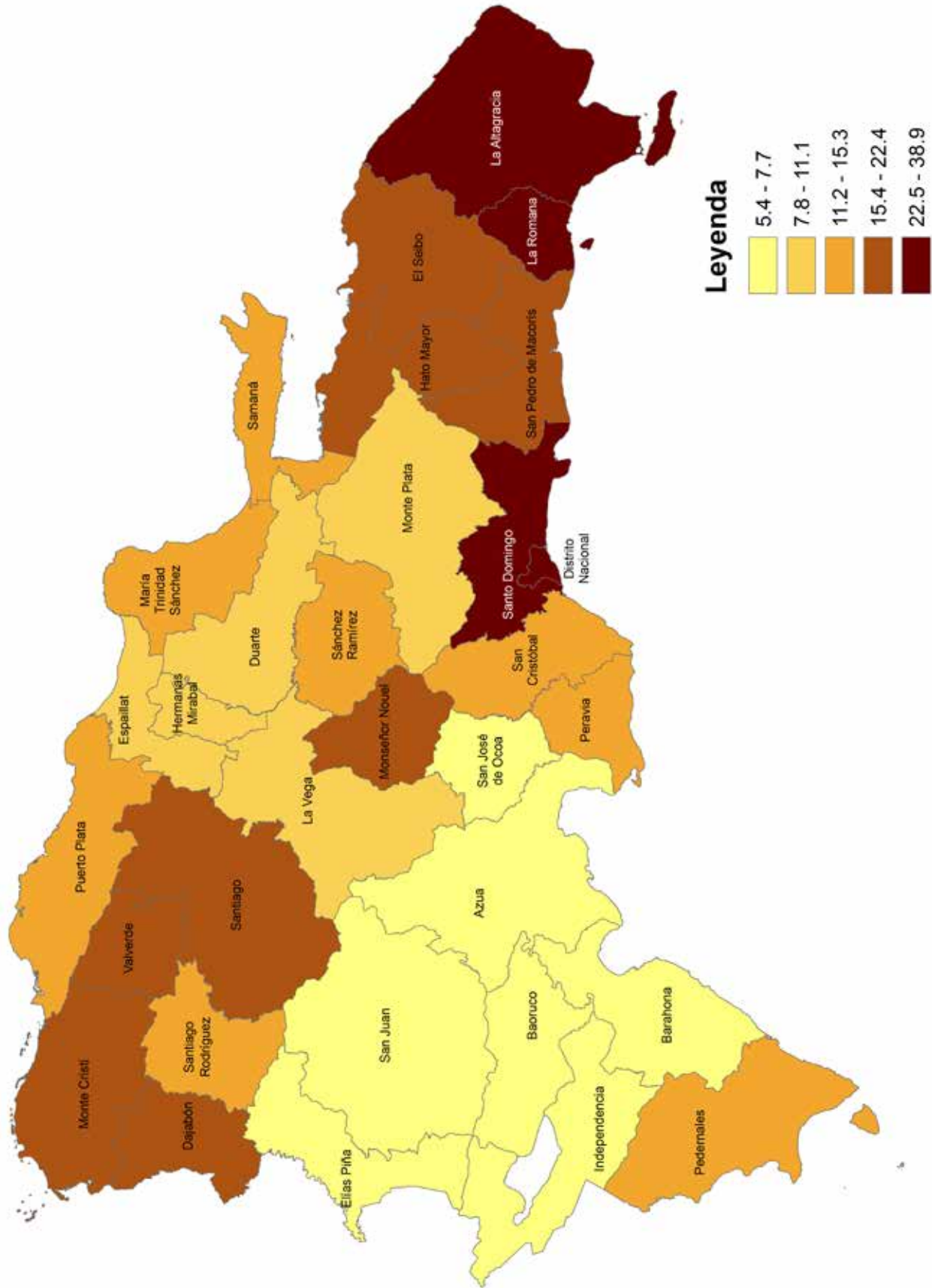

Cuadro 2

REPÚBLICA DOMINICANA: Población nacida en el país, por sexo, según región, provincia y municipio de nacimiento

Región, provincia y municipio de nacimiento	Población nacida en el país		
	Total	Hombres	Mujeres
Total	9,049,490	4,499,041	4,550,449
Región Ozama	2,120,418	1,055,940	1,064,478
Distrito Nacional	729,521	361,786	367,735
Santo Domingo de Guzmán	729,521	361,786	367,735
Provincia Santo Domingo	1,390,897	694,154	696,743
Municipio Santo Domingo Este	582,955	289,452	293,503
Municipio Santo Domingo oeste	209,072	104,212	104,860
Municipio Santo Domingo Norte	307,775	154,434	153,341
Municipio Boca Chica	73,411	36,605	36,806
Municipio San Antonio de Guerra	36,533	18,409	18,124
Municipio Los Alcarrizos	137,889	69,410	68,479
Municipio Pedro Brand	43,262	21,632	21,630
Región Cibao Norte	1,459,283	728,410	730,873
Provincia Espaillat	279,507	139,245	140,262
Municipio Moca	221,943	109,922	112,021
Municipio Cayetano Germosén	5,205	2,744	2,461
Municipio Gaspar Hernández	44,637	22,592	22,045
Municipio Jamao al Norte	7,722	3,987	3,735
Provincia Puerto Plata	350,628	174,724	175,904
Municipio Puerto Plata	194,474	95,441	99,033
Municipio Altamira	32,603	16,110	16,493
Municipio Guanatico	6,463	3,374	3,089
Municipio Imbert	22,624	11,366	11,258
Municipio Los Hidalgos	14,033	7,389	6,644
Municipio Luperón	18,394	9,234	9,160
Municipio Sosúa	30,520	15,602	14,918
Municipio Villa Isabela	16,721	8,714	8,007
Municipio Villa Montellano	14,796	7,494	7,302
Provincia Santiago	829,148	414,441	414,707
Municipio Santiago	574,624	285,460	289,164
Municipio Bisonó	30,349	15,328	15,021
Municipio Jánico	27,476	14,007	13,469
Municipio Licey al Medio	21,429	10,749	10,680
Municipio San José de las Matas	54,748	27,636	27,112
Municipio Tamboril	45,415	22,806	22,609
Municipio Villa González	30,491	15,322	15,169
Municipio Puñal	34,909	17,946	16,963
Municipio Sabana Iglesia	9,707	5,187	4,520
Región Cibao Sur	815,638	406,019	409,619
Provincia La Vega	443,143	220,428	222,715
Municipio La Vega	281,248	139,584	141,664
Municipio Constanza	69,471	34,809	34,662
Municipio Jarabacoa	65,596	32,603	32,993
Municipio Jima Abajo	26,828	13,432	13,396
Provincia Sánchez Ramírez	200,460	99,965	100,495
Municipio Cotuí	133,644	65,547	68,097
Municipio Cevicos	15,039	7,691	7,348
Municipio Fantino	20,058	10,228	9,830
Municipio La Mata	31,719	16,499	15,220
Provincia Monseñor Nouel	172,035	85,626	86,409
Municipio Bonao	141,192	69,830	71,362
Municipio Maimón	15,274	7,837	7,437
Municipio Piedra Blanca	15,569	7,959	7,610
Región Cibao Nordeste	781,698	386,355	395,343
Provincia Duarte	351,792	174,113	177,679
Municipio San Francisco de Macorís	250,944	122,751	128,193
Municipio Arenoso	11,375	6,189	5,186
Municipio Castillo	20,469	10,300	10,169
Municipio Pimentel	21,679	10,759	10,920
Municipio Villa Riva	32,816	16,656	16,160
Municipio Las Guáranas	10,211	5,194	5,017
Municipio Eugenio María de Hostos	4,298	2,264	2,034
Provincia María Trinidad Sánchez	182,324	90,408	91,916
Municipio Nagua	117,925	57,855	60,070
Municipio Cabrera	28,198	14,001	14,197
Municipio El Factor	17,498	9,204	8,294
Municipio Río San Juan	18,703	9,348	9,355

Cuadro 2, continuación...

Región, provincia y municipio de nacimiento	Población nacida en el país		
	Total	Hombres	Mujeres
Provincia Hermanas Mirabal	134,234	66,041	68,193
Municipio Salcedo	70,912	34,266	36,646
Municipio Tenares	36,907	18,322	18,585
Municipio Villa Tapia	26,415	13,453	12,962
Provincia Samaná	113,348	55,793	57,555
Municipio Samaná	75,738	37,029	38,709
Municipio Sánchez	29,550	14,666	14,884
Municipio Las Terrenas	8,060	4,098	3,962
Región Cibao Noroeste	433,168	216,670	216,498
Provincia Dajabón	86,381	43,064	43,317
Municipio Dajabón	39,355	19,376	19,979
Municipio Loma de Cabrera	27,003	13,338	13,665
Municipio Partido	5,916	3,092	2,824
Municipio Restauración	9,271	4,709	4,562
Municipio El Pino	4,836	2,549	2,287
Provincia Monte Cristi	114,202	57,234	56,968
Municipio Monte Cristi	44,696	21,524	23,172
Municipio Castañuelas	12,249	6,370	5,879
Municipio Guayubín	31,020	15,932	15,088
Municipio Las Matas de Santa Cruz	6,492	3,370	3,122
Municipio Pepillo Salcedo	5,851	2,970	2,881
Municipio Villa Vásquez	13,894	7,068	6,826
Provincia Santiago Rodríguez	85,044	42,244	42,800
Municipio San Ignacio de Sabaneta	62,289	30,727	31,562
Municipio Villa Los Almácigos	9,530	4,937	4,593
Municipio Monción	13,225	6,580	6,645
Provincia Valverde	147,541	74,128	73,413
Municipio Mao	84,923	42,112	42,811
Municipio Esperanza	45,147	22,992	22,155
Municipio Laguna Salada	17,471	9,024	8,447
Región Valdesia	1,105,975	549,822	556,153
Provincia Azua	261,764	131,444	130,320
Municipio Azua	141,607	68,730	72,877
Municipio Las Charcas	9,204	4,790	4,414
Municipio Las Yayas de Viajama	14,997	7,946	7,051
Municipio Padre Las Casas	27,958	14,224	13,734
Municipio Peralta	17,299	8,938	8,361
Municipio Sabana Yegua	11,953	6,332	5,621
Municipio Pueblo Viejo	11,119	5,677	5,442
Municipio Tábara Arriba	15,467	8,393	7,074
Municipio Guayabal	7,279	3,837	3,442
Municipio Estebanía	4,881	2,577	2,304
Provincia Peravia	192,910	94,145	98,765
Municipio Baní	168,605	81,986	86,619
Municipio Nizao	24,305	12,159	12,146
Provincia San Cristóbal	547,122	272,920	274,202
Municipio San Cristóbal	252,540	124,620	127,920
Municipio Sabana Grande de Palenque	19,361	9,754	9,607
Municipio Bajos de Haina	79,151	39,702	39,449
Municipio Cambita Garabitos	31,540	16,215	15,325
Municipio Villa Altigracia	91,713	45,479	46,234
Municipio Yaguate	41,028	20,702	20,326
Municipio San Gregorio de Nigua	22,677	11,565	11,112
Municipio Los Cacaos	9,112	4,883	4,229
Provincia San José de Ocoa	104,179	51,313	52,866
Municipio San José de Ocoa	85,733	41,426	44,307
Municipio Sabana Larga	8,962	4,752	4,210
Municipio Rancho Arriba	9,484	5,135	4,349
Región Enriquillo	489,666	244,864	244,802
Provincia Baoruco	137,049	68,286	68,763
Municipio Neiba	68,806	33,590	35,216
Municipio Galván	16,586	8,409	8,177
Municipio Tamayo	30,470	15,397	15,073
Municipio Villa Jaragua	14,359	7,302	7,057
Municipio Los Ríos	6,828	3,588	3,240

Cuadro 2

Región, provincia y municipio de nacimiento	Población nacida en el país		
	Total	Hombres	Mujeres
Provincia Barahona	262,130	130,707	131,423
Municipio Barahona	157,171	76,695	80,476
Municipio Cabral	17,618	8,775	8,843
Municipio Enriquillo	15,285	7,863	7,422
Municipio Paraíso	14,354	7,596	6,758
Municipio Vicente Noble	19,329	9,868	9,461
Municipio El Peñón	3,900	2,009	1,891
Municipio La Ciénaga	8,585	4,432	4,153
Municipio Fundación	7,341	3,795	3,546
Municipio Las Salinas	5,288	2,659	2,629
Municipio Polo	8,851	4,711	4,140
Municipio Jaquimeyes	4,408	2,304	2,104
Provincia Independencia	58,223	29,356	28,867
Municipio Jimaní	17,872	8,850	9,022
Municipio Duvergé	19,326	9,535	9,791
Municipio La Descubierta	6,980	3,645	3,335
Municipio Postrer Río	4,622	2,480	2,142
Municipio Cristóbal	5,810	3,024	2,786
Municipio Mella	3,613	1,822	1,791
Provincia Pedernales	32,264	16,515	15,749
Municipio Pedernales	25,010	12,664	12,346
Municipio Oviedo	7,254	3,851	3,403
Región El Valle	507,005	250,714	256,291
Provincia Elías Piña	107,540	52,750	54,790
Municipio Comendador	55,340	26,318	29,022
Municipio Bánica	13,699	6,705	6,994
Municipio El Llano	7,991	4,181	3,810
Municipio Hondo Valle	16,135	8,008	8,127
Municipio Pedro Santana	9,920	5,109	4,811
Municipio Juan Santiago	4,455	2,429	2,026
Provincia San Juan	399,465	197,964	201,501
Municipio San Juan	261,140	127,880	133,260
Municipio Bohechío	9,534	5,041	4,493
Municipio El Cercado	31,868	16,085	15,783
Municipio Juan de Herrera	11,939	6,299	5,640
Municipio Las Matas de Farfán	71,150	35,317	35,833
Municipio Vallejuelo	13,834	7,342	6,492
Región Yuma	500,888	248,566	252,322
Provincia El Seibo	116,715	57,416	59,299
Municipio El Seibo	94,179	46,339	47,840
Municipio Miches	22,536	11,077	11,459
Provincia La Altagracia	193,506	96,402	97,104
Municipio Higüey	176,650	87,787	88,863
Municipio San Rafael del Yuma	16,856	8,615	8,241
Provincia La Romana	190,667	94,748	95,919
Municipio La Romana	148,139	73,291	74,848
Municipio Guaymate	12,828	6,408	6,420
Municipio Villa Hermosa	29,700	15,049	14,651
Región Higuamo	629,531	310,570	318,961
Provincia San Pedro de Macorís	274,655	135,575	139,080
Municipio San Pedro de Macorís	188,449	92,633	95,816
Municipio Los Llanos	27,896	13,955	13,941
Municipio Ramón Santana	8,919	4,400	4,519
Municipio Consuelo	23,675	11,781	11,894
Municipio Quisqueya	16,918	8,381	8,537
Municipio Guayacanes	8,798	4,425	4,373
Provincia Monte Plata	240,373	118,833	121,540
Municipio Monte Plata	63,259	30,923	32,336
Municipio Bayaguana	40,275	20,023	20,252
Municipio Sabana Grande de Boyá	37,403	18,593	18,810
Municipio Yamasá	80,032	39,232	40,800
Municipio Peralvillo	19,404	10,062	9,342
Provincia Hato Mayor	114,503	56,162	58,341
Municipio Hato Mayor	85,745	42,117	43,628
Municipio Sabana de la Mar	21,433	10,382	11,051
Municipio El Valle	7,325	3,663	3,662
No declarado	206,220	101,111	105,109

Cuadro 3 REPÚBLICA DOMINICANA: Población nacida en el país, por zona de residencia y sexo, según región, provincia, municipio, distrito municipal y grupos de edades

Región, provincia, municipio, distrito municipal y grupos de edades	Población nacida en el país														
	Total					Urbano					Rural				
	Total	Hombres	Mujeres	Total	Hombres	Mujeres	Total	Hombres	Mujeres	Total	Hombres	Mujeres			
Total	9,049,490	4,499,041	4,550,449	6,755,919	3,301,750	3,454,169	2,293,571	1,197,291	1,096,280	49,482	25,346	24,136			
0	192,483	97,571	94,912	143,001	72,225	70,776	49,482	25,346	24,136	46,007	23,477	22,530			
1	178,710	90,854	87,856	132,703	67,377	65,326	46,007	23,477	22,530	46,097	23,752	22,345			
2	176,887	90,035	86,852	130,790	66,283	64,507	46,097	23,752	22,345	43,325	22,377	20,948			
3	166,381	85,033	81,348	123,056	62,656	60,400	43,325	22,377	20,948	43,932	22,367	21,565			
4	165,301	84,201	81,100	121,369	61,834	59,535	43,932	22,367	21,565	248,883	127,927	120,956			
5-9	920,774	467,355	453,419	671,891	339,428	332,463	248,883	127,927	120,956	504,827	262,399	242,428			
10-19	1,900,480	953,732	946,748	1,395,653	691,333	704,320	504,827	262,399	242,428	190,570	99,875	90,695			
20-24	810,088	400,577	409,511	619,518	300,702	318,816	190,570	99,875	90,695	311,586	160,536	151,050			
25-34	1,359,154	667,226	691,928	1,047,568	506,690	540,878	311,586	160,536	151,050	642,299	340,739	301,560			
35-64	2,607,657	1,290,799	1,316,858	1,965,358	950,060	1,015,298	642,299	340,739	301,560	166,563	88,496	78,067			
65 años y más	571,575	271,658	299,917	405,012	183,162	221,850	166,563	88,496	78,067	2,941,087	1,418,795	1,522,292			
Región Ozama	3,217,696	1,558,479	1,659,217	2,941,087	1,418,795	1,522,292	276,609	139,684	136,925	6,924	3,622	3,302			
0	69,492	35,308	34,184	62,568	31,686	30,882	6,924	3,622	3,302	6,720	3,402	3,318			
1	65,667	33,350	32,317	58,947	29,948	28,999	6,720	3,402	3,318	6,580	3,331	3,249			
2	64,079	32,475	31,604	57,499	29,144	28,355	6,580	3,331	3,249	5,847	3,002	2,845			
3	58,954	29,934	29,020	53,107	26,932	26,175	5,847	3,002	2,845	5,995	2,987	3,008			
4	57,633	29,315	28,318	51,638	26,328	25,310	5,995	2,987	3,008	33,024	16,876	16,148			
5-9	318,532	160,539	157,993	285,508	143,663	141,845	33,024	16,876	16,148	63,476	32,085	31,391			
10-19	648,388	318,423	329,965	584,912	286,338	298,574	63,476	32,085	31,391	24,136	11,884	12,252			
20-24	303,855	145,133	158,722	279,719	133,249	146,470	24,136	11,884	12,252	39,685	19,250	20,435			
25-34	517,241	247,712	269,529	477,556	228,462	249,094	39,685	19,250	20,435	73,001	37,389	35,612			
35-64	942,612	451,298	491,314	869,611	413,909	455,702	73,001	37,389	35,612	11,221	5,856	5,365			
65 años y más	171,243	74,992	96,251	160,022	69,136	90,886	11,221	5,856	5,365	0	0	0			
Distrito Nacional	921,072	437,122	483,950	921,072	437,122	483,950	0	0	0	0	0	0			
0	17,504	8,744	8,760	17,504	8,744	8,760	0	0	0	0	0	0			
1	16,303	8,279	8,024	16,303	8,279	8,024	0	0	0	0	0	0			
2	15,949	8,162	7,787	15,949	8,162	7,787	0	0	0	0	0	0			
3	14,845	7,562	7,283	14,845	7,562	7,283	0	0	0	0	0	0			
4	14,656	7,454	7,202	14,656	7,454	7,202	0	0	0	0	0	0			
5-9	79,906	40,275	39,631	79,906	40,275	39,631	0	0	0	0	0	0			
10-19	169,178	83,071	86,107	169,178	83,071	86,107	0	0	0	0	0	0			
20-24	87,237	41,328	45,909	87,237	41,328	45,909	0	0	0	0	0	0			
25-34	147,596	69,892	77,704	147,596	69,892	77,704	0	0	0	0	0	0			
35-64	290,505	134,712	155,793	290,505	134,712	155,793	0	0	0	0	0	0			
65 años y más	67,393	27,643	39,750	67,393	27,643	39,750	0	0	0	0	0	0			
Municipio Santo Domingo de Guzmán	921,072	437,122	483,950	921,072	437,122	483,950	0	0	0	0	0	0			
0	17,504	8,744	8,760	17,504	8,744	8,760	0	0	0	0	0	0			
1	16,303	8,279	8,024	16,303	8,279	8,024	0	0	0	0	0	0			
2	15,949	8,162	7,787	15,949	8,162	7,787	0	0	0	0	0	0			
3	14,845	7,562	7,283	14,845	7,562	7,283	0	0	0	0	0	0			
4	14,656	7,454	7,202	14,656	7,454	7,202	0	0	0	0	0	0			
5-9	79,906	40,275	39,631	79,906	40,275	39,631	0	0	0	0	0	0			
10-19	169,178	83,071	86,107	169,178	83,071	86,107	0	0	0	0	0	0			
20-24	87,237	41,328	45,909	87,237	41,328	45,909	0	0	0	0	0	0			
25-34	147,596	69,892	77,704	147,596	69,892	77,704	0	0	0	0	0	0			
35-64	290,505	134,712	155,793	290,505	134,712	155,793	0	0	0	0	0	0			
65 años y más	67,393	27,643	39,750	67,393	27,643	39,750	0	0	0	0	0	0			

Región, provincia, municipio, distrito municipal y grupos de edades	Población nacida en el país														
	Total					Urbano					Rural				
	Total	Hombres	Mujeres	Total	Hombres	Mujeres	Total	Hombres	Mujeres	Total	Hombres	Mujeres			
Santo Domingo de Guzmán	921,072	437,122	483,950	921,072	437,122	483,950	0	0	0	0	0	0			
0	17,504	8,744	8,760	17,504	8,744	8,760	0	0	0	0	0	0			
1	16,303	8,279	8,024	16,303	8,279	8,024	0	0	0	0	0	0			
2	15,949	8,162	7,787	15,949	8,162	7,787	0	0	0	0	0	0			
3	14,845	7,562	7,283	14,845	7,562	7,283	0	0	0	0	0	0			
4	14,656	7,454	7,202	14,656	7,454	7,202	0	0	0	0	0	0			
5-9	79,906	40,275	39,631	79,906	40,275	39,631	0	0	0	0	0	0			
10-19	169,178	83,071	86,107	169,178	83,071	86,107	0	0	0	0	0	0			
20-24	87,237	41,328	45,909	87,237	41,328	45,909	0	0	0	0	0	0			
25-34	147,596	69,892	77,704	147,596	69,892	77,704	0	0	0	0	0	0			
35-64	290,505	134,712	155,793	290,505	134,712	155,793	0	0	0	0	0	0			
65 años y más	67,393	27,643	39,750	67,393	27,643	39,750	0	0	0	0	0	0			
Provincia Santo Domingo	2,296,624	1,121,357	1,175,267	2,020,015	981,673	1,038,342	276,609	139,684	136,925	6,924	3,302	3,302			
0	51,988	26,564	25,424	45,064	22,942	22,122	6,924	3,402	3,318	6,720	3,402	3,318			
1	49,364	25,071	24,293	42,644	21,669	20,975	6,720	3,402	3,249	6,580	3,331	3,249			
2	48,130	24,313	23,817	41,550	20,982	20,568	6,580	3,331	3,002	5,847	2,987	2,845			
3	44,109	22,372	21,737	38,262	19,370	18,892	5,847	3,002	2,987	5,995	2,987	3,008			
4	42,977	21,861	21,116	36,982	18,874	18,108	5,995	2,987	2,987	33,024	16,876	16,148			
5-9	238,626	120,264	118,362	205,602	103,388	102,214	33,024	16,876	16,148	63,476	32,085	31,391			
10-19	479,210	235,352	243,858	415,734	203,267	212,467	24,136	11,884	12,252	24,136	11,884	12,252			
20-24	216,618	103,805	112,813	192,482	91,921	100,561	39,685	19,250	20,435	39,685	19,250	20,435			
25-34	369,645	177,820	191,825	329,960	158,570	171,390	73,001	37,389	35,612	73,001	37,389	35,612			
35-64	652,107	316,586	335,521	579,106	279,197	299,909	11,221	5,856	5,365	11,221	5,856	5,365			
65 años y más	103,850	47,349	56,501	92,629	41,493	51,136	68,000	33,662	34,338	68,000	33,662	34,338			
Municipio Santo Domingo Este	915,355	440,336	475,019	847,355	406,674	440,681	1,600	860	740	1,600	860	740			
0	19,344	9,865	9,479	17,744	9,005	8,739	1,527	764	763	1,527	764	763			
1	18,352	9,409	8,943	16,825	8,645	8,180	1,504	759	745	1,504	759	745			
2	17,901	8,920	8,981	16,397	8,161	8,236	1,372	714	658	1,372	714	658			
3	16,737	8,596	8,141	15,365	7,882	7,483	1,355	663	692	1,355	663	692			
4	16,031	8,156	7,875	14,676	7,493	7,183	7,557	3,871	3,686	7,557	3,871	3,686			
5-9	89,111	44,791	44,320	81,554	40,920	40,634	14,891	7,455	7,436	14,891	7,455	7,436			
10-19	182,914	89,269	93,645	168,023	81,814	86,209	6,099	3,050	3,049	6,099	3,050	3,049			
20-24	86,953	41,280	45,673	80,854	38,230	42,624	10,413	4,929	5,484	10,413	4,929	5,484			
25-34	149,183	70,639	78,544	138,770	65,710	73,060	19,088	9,368	9,720	19,088	9,368	9,720			
35-64	271,983	129,258	142,725	252,895	119,890	133,005	2,594	1,229	1,365	2,594	1,229	1,365			
65 años y más	46,846	20,153	26,693	44,252	18,924	25,328	38,263	18,905	19,358	38,263	18,905	19,358			
Santo Domingo Este	860,268	413,181	447,087	822,005	394,276	427,729	924	491	433	924	491	433			
0	17,991	9,171	8,820	17,067	8,680	8,387	809	388	421	809	388	421			
1	16,958	8,685	8,273	16,149	8,297	7,852	805	397	408	805	397	408			
2	16,596	8,260	8,336	15,791	7,863	7,928	781	410	371	781	410	371			
3	15,599	8,006	7,593	14,818	7,596	7,222	812	395	417	812	395	417			
4	14,926	7,603	7,323	14,114	7,208	6,906	4,382	2,245	2,137	4,382	2,245	2,137			
5-9	82,865	41,622	41,243	78,483	39,377	39,106	8,314	4,217	4,097	8,314	4,217	4,097			
10-19	170,558	83,241	87,317	162,244	79,024	83,220	3,284	1,574	1,710	3,284	1,574	1,710			
20-24	81,867	38,708	43,159	78,583	37,134	41,449	5,716	2,664	3,052	5,716	2,664	3,052			
25-34	140,772	66,569	74,203	135,056	63,905	71,151	11,049	5,471	5,578	11,049	5,471	5,578			
35-64	257,490	122,197	135,293	246,441	116,726	129,715	1,387	653	734	1,387	653	734			
65 años y más	44,646	19,119	25,527	43,259	18,466	24,793									

Cuadro 3. continuación...

Región, provincia, municipio, distrito municipal y grupos de edades	Población nacida en el país											
	Total				Urbano				Rural			
	Hombres	Mujeres	Total	Hombres	Mujeres	Total	Hombres	Mujeres	Total	Hombres	Mujeres	Total
San Luis (D.M.)	55,087	27,155	27,932	25,350	12,398	12,952	29,737	14,757	14,980			
0	1,353	694	659	677	325	352	676	369	307			
1	1,394	724	670	676	348	328	718	376	342			
2	1,305	660	645	606	298	308	699	362	337			
3	1,138	590	548	547	286	261	591	304	287			
4	1,105	553	552	562	285	277	543	268	275			
5-9	6,246	3,169	3,077	3,071	1,543	1,528	3,175	1,626	1,549			
10-19	12,356	6,028	6,328	5,779	2,790	2,989	6,577	3,238	3,339			
20-24	5,086	2,572	2,514	2,271	1,096	1,175	2,815	1,476	1,339			
25-34	8,411	4,341	4,341	3,714	1,805	1,909	4,697	2,265	2,432			
35-64	14,493	7,061	7,432	6,454	3,164	3,290	8,039	3,897	4,142			
65 años y más	2,200	1,034	1,166	993	458	535	1,207	576	631			
Municipio Santo Domingo Oeste	348,844	168,446	180,398	306,282	147,092	159,190	42,562	21,354	21,208			
0	8,382	4,249	4,133	7,225	3,661	3,564	1,157	588	569			
1	7,779	3,960	3,819	6,681	3,377	3,304	1,098	583	515			
2	7,415	3,746	3,669	6,300	3,171	3,129	1,115	575	540			
3	6,686	3,353	3,333	5,730	2,840	2,890	956	513	443			
4	6,686	3,350	3,336	5,701	2,853	2,848	985	497	488			
5-9	35,154	17,811	17,343	30,108	15,237	14,871	5,046	2,574	2,472			
10-19	69,227	33,680	35,547	59,555	28,838	30,717	9,672	4,842	4,830			
20-24	33,167	15,412	17,755	29,473	13,677	15,796	3,694	1,735	1,959			
25-34	59,822	28,277	31,545	53,643	25,360	28,283	6,179	2,917	3,262			
35-64	99,612	47,902	51,710	88,343	42,085	46,258	11,269	5,817	5,452			
65 años y más	14,914	6,706	8,208	13,523	5,993	7,530	1,391	713	678			
Santo Domingo Oeste	348,844	168,446	180,398	306,282	147,092	159,190	42,562	21,354	21,208			
0	8,382	4,249	4,133	7,225	3,661	3,564	1,157	588	569			
1	7,779	3,960	3,819	6,681	3,377	3,304	1,098	583	515			
2	7,415	3,746	3,669	6,300	3,171	3,129	1,115	575	540			
3	6,686	3,353	3,333	5,730	2,840	2,890	956	513	443			
4	6,686	3,350	3,336	5,701	2,853	2,848	985	497	488			
5-9	35,154	17,811	17,343	30,108	15,237	14,871	5,046	2,574	2,472			
10-19	69,227	33,680	35,547	59,555	28,838	30,717	9,672	4,842	4,830			
20-24	33,167	15,412	17,755	29,473	13,677	15,796	3,694	1,735	1,959			
25-34	59,822	28,277	31,545	53,643	25,360	28,283	6,179	2,917	3,262			
35-64	99,612	47,902	51,710	88,343	42,085	46,258	11,269	5,817	5,452			
65 años y más	14,914	6,706	8,208	13,523	5,993	7,530	1,391	713	678			
Municipio Santo Domingo Norte	516,988	256,360	260,628	456,973	225,822	231,151	60,015	30,538	29,477			
0	11,498	5,949	5,549	10,001	5,166	4,835	1,497	783	714			
1	11,125	5,706	5,419	9,725	4,973	4,752	1,400	733	667			
2	10,733	5,522	5,211	9,297	4,779	4,518	1,436	743	693			
3	9,827	5,003	4,824	8,659	4,406	4,253	1,168	597	571			
4	9,674	5,002	4,672	8,393	4,358	4,035	1,281	644	637			
5-9	55,821	28,086	27,735	48,188	24,166	24,022	7,633	3,920	3,713			
10-19	112,082	55,491	56,591	97,591	48,085	49,506	14,491	7,406	7,085			
20-24	49,201	23,995	25,206	44,075	21,446	22,629	5,126	2,549	2,577			
25-34	82,018	40,543	41,475	73,758	36,532	37,226	8,260	4,011	4,249			
35-64	143,373	70,803	72,570	128,545	63,160	65,385	14,828	7,643	7,185			
65 años y más	21,636	10,260	11,376	18,741	8,751	9,990	2,895	1,509	1,386			

Región, provincia, municipio, distrito municipal y grupos de edades	Población nacida en el país														
	Total					Urbano					Rural				
	Hombres	Mujeres	Total	Hombres	Mujeres	Total	Hombres	Mujeres	Total	Hombres	Mujeres	Total	Hombres	Mujeres	Total
Santo Domingo Norte	457,877	224,961	437,272	214,388	222,884	20,605	10,573	10,032	10,032	291	291	586	295	295	291
0	10,262	5,298	9,676	5,003	4,673	586	295	291	586	291	586	295	295	291	586
1	9,871	5,053	9,322	4,771	4,551	549	282	267	549	282	549	282	282	267	549
2	9,548	4,908	8,969	4,608	4,361	579	300	279	579	300	579	300	300	279	579
3	8,794	4,473	8,336	4,241	4,095	458	232	226	458	232	458	232	232	226	458
4	8,523	4,417	8,071	4,192	3,879	452	225	227	452	225	452	225	225	227	452
5-9	49,129	24,630	46,327	23,176	23,151	2,802	1,454	1,348	2,802	1,454	2,802	1,454	1,454	1,348	2,802
10-19	98,776	48,677	93,684	46,019	47,665	5,092	2,658	2,434	5,092	2,658	5,092	2,658	2,658	2,434	5,092
20-24	43,662	20,891	41,908	20,027	21,881	1,754	864	890	1,754	864	1,754	864	864	890	1,754
25-34	72,573	35,241	69,858	33,922	35,936	2,715	1,319	1,396	2,715	1,319	2,715	1,319	1,319	1,396	2,715
35-64	127,917	62,527	123,142	60,038	63,104	4,775	2,489	2,286	4,775	2,489	4,775	2,489	2,489	2,286	4,775
65 años y más	18,822	8,846	17,979	8,391	9,588	843	455	388	843	455	843	455	455	388	843
La Victoria (D.M.)	59,111	31,399	19,701	11,434	8,267	39,410	19,965	19,445	39,410	19,965	39,410	19,965	19,965	19,445	39,410
0	1,236	651	325	163	162	911	488	423	911	488	911	488	488	423	911
1	1,254	653	403	202	201	851	451	400	851	451	851	451	451	400	851
2	1,185	614	328	171	157	857	443	414	857	443	857	443	443	414	857
3	1,033	530	323	165	158	710	365	345	710	365	710	365	365	345	710
4	1,151	585	322	166	156	829	419	410	829	419	829	419	419	410	829
5-9	6,692	3,456	1,861	990	871	4,831	2,466	2,365	4,831	2,466	4,831	2,466	2,466	2,365	4,831
10-19	13,306	6,814	3,907	2,066	1,841	9,399	4,748	4,651	9,399	4,748	9,399	4,748	4,748	4,651	9,399
20-24	5,539	3,104	2,167	1,419	748	3,372	1,685	1,687	3,372	1,685	3,372	1,685	1,685	1,687	3,372
25-34	9,445	5,302	3,900	2,610	1,290	5,545	2,692	2,853	5,545	2,692	5,545	2,692	2,692	2,853	5,545
35-64	15,456	8,276	5,403	3,122	2,281	10,053	5,154	4,899	10,053	5,154	10,053	5,154	5,154	4,899	10,053
65 años y más	2,814	1,414	762	360	402	2,052	1,054	998	2,052	1,054	2,052	1,054	1,054	998	2,052
Municipio Boca Chica	136,930	67,708	96,331	47,188	49,143	40,599	20,520	20,079	40,599	20,520	40,599	20,520	20,520	20,079	40,599
0	3,456	1,790	2,498	1,288	1,210	958	502	456	958	502	958	502	502	456	958
1	3,312	1,610	2,338	1,131	1,207	974	479	495	974	479	974	479	479	495	974
2	3,151	1,592	2,267	1,176	1,091	884	416	468	884	416	884	416	416	468	884
3	2,908	1,491	2,056	1,051	1,005	852	440	412	852	440	852	440	440	412	852
4	2,853	1,404	1,966	977	989	887	427	460	887	427	887	427	427	460	887
5-9	15,534	7,793	10,835	5,446	5,389	4,699	2,347	2,352	4,699	2,347	4,699	2,347	2,347	2,352	4,699
10-19	31,459	15,596	21,918	10,750	11,168	9,541	4,846	4,695	9,541	4,846	9,541	4,846	4,846	4,695	9,541
20-24	12,483	6,185	8,852	4,398	4,454	3,631	1,787	1,844	3,631	1,787	3,631	1,787	1,787	1,844	3,631
25-34	19,697	9,394	14,204	6,707	7,497	5,493	2,687	2,806	5,493	2,687	5,493	2,687	2,687	2,806	5,493
35-64	36,433	18,090	25,229	12,302	12,927	11,204	5,788	5,416	11,204	5,788	11,204	5,788	5,788	5,416	11,204
65 años y más	5,644	2,763	4,168	1,962	2,206	1,476	801	675	1,476	801	1,476	801	801	675	1,476
Boca Chica	75,604	37,091	72,704	35,555	37,149	2,900	1,536	1,364	2,900	1,536	2,900	1,536	1,536	1,364	2,900
0	1,951	1,019	1,873	974	899	78	45	33	78	45	78	45	45	33	78
1	1,825	870	1,746	829	917	79	41	38	79	41	79	41	41	38	79
2	1,810	929	1,731	886	845	79	43	36	79	43	79	43	43	36	79
3	1,608	837	1,541	794	747	67	43	24	67	43	67	43	43	24	67
4	1,536	767	1,472	735	737	64	32	32	64	32	64	32	32	32	64
5-9	8,387	4,197	8,031	4,024	4,007	356	173	183	356	173	356	173	173	183	356
10-19	17,315	8,526	16,652	8,171	8,481	663	355	308	663	355	663	355	355	308	663
20-24	6,900	3,476	6,656	3,349	3,307	244	127	117	244	127	244	127	127	117	244
25-34	11,083	5,258	10,698	5,069	5,629	385	189	196	385	189	385	189	189	196	385
35-64	19,789	9,616	19,039	9,207	9,832	750	409	341	750	409	750	409	409	341	750
65 años y más	3,400	1,596	3,265	1,517	1,748	135	79	56	135	79	135	79	79	56	135

Cuadro 3. continuación...

Región, provincia, municipio, distrito municipal y grupos de edades	Población nacida en el país														
	Total					Urbano					Rural				
	Total	Hombres	Mujeres	Total	Hombres	Mujeres	Total	Hombres	Mujeres	Total	Hombres	Mujeres			
La Caleta (D.M.)	61,326	30,617	30,709	23,627	11,633	11,994	37,699	18,984	18,715						
0	1,505	771	734	625	314	311	880	457	423						
1	1,487	740	747	592	302	290	895	438	457						
2	1,341	663	678	536	290	246	805	373	432						
3	1,300	654	646	515	257	258	785	397	388						
4	1,317	637	680	494	242	252	823	395	428						
5-9	7,147	3,596	3,551	2,804	1,422	1,382	4,343	2,174	2,169						
10-19	14,144	7,070	7,074	5,266	2,579	2,687	8,878	4,491	4,387						
20-24	5,583	2,709	2,874	2,196	1,049	1,147	3,387	1,660	1,727						
25-34	8,614	4,136	4,478	3,506	1,638	1,868	5,108	2,498	2,610						
35-64	16,644	8,474	8,170	6,190	3,095	3,095	10,454	5,379	5,075						
65 años y más	2,244	1,167	1,077	903	445	458	1,341	722	619						
Municipio San Antonio de Guerra	41,372	20,778	20,594	16,288	7,894	8,394	25,084	12,884	12,200						
0	1,029	523	506	400	186	214	629	337	292						
1	997	486	511	394	181	213	603	305	298						
2	967	494	473	382	200	182	585	294	291						
3	875	424	451	306	139	167	569	285	284						
4	835	435	400	300	155	145	535	280	255						
5-9	4,559	2,326	2,233	1,657	845	812	2,902	1,481	1,421						
10-19	9,240	4,637	4,603	3,490	1,744	1,746	5,750	2,893	2,857						
20-24	3,673	1,844	1,829	1,527	740	787	2,146	1,104	1,042						
25-34	5,780	2,886	2,894	2,479	1,166	1,313	3,301	1,720	1,581						
35-64	11,161	5,539	5,622	4,567	2,164	2,403	6,594	3,375	3,219						
65 años y más	2,256	1,184	1,072	786	374	412	1,470	810	660						
San Antonio de Guerra	36,041	17,994	18,047	14,478	6,984	7,494	21,563	11,010	10,553						
0	892	452	440	352	160	192	540	292	248						
1	834	401	433	336	154	182	498	247	251						
2	822	423	399	329	176	153	493	247	246						
3	754	363	391	282	126	156	472	237	235						
4	723	383	340	263	139	124	460	244	216						
5-9	3,868	1,980	1,888	1,447	740	707	2,421	1,240	1,181						
10-19	8,061	4,016	4,045	3,126	1,560	1,566	4,935	2,456	2,479						
20-24	3,218	1,586	1,632	1,378	657	721	1,840	929	911						
25-34	5,062	2,533	2,529	2,206	1,041	1,165	2,856	1,492	1,364						
35-64	9,818	4,827	4,991	4,056	1,906	2,150	5,762	2,921	2,841						
65 años y más	1,989	1,030	959	703	325	378	1,286	705	581						
Hato Viejo (D.M.)	5,331	2,784	2,547	1,810	910	900	3,521	1,874	1,647						
0	137	71	66	48	26	22	89	45	44						
1	163	85	78	58	27	31	105	58	47						
2	145	71	74	53	24	29	92	47	45						
3	121	61	60	24	13	11	97	48	49						
4	112	52	60	37	16	21	75	36	39						
5-9	691	346	345	210	105	105	481	241	240						
10-19	1,179	621	558	364	184	180	815	437	378						
20-24	455	258	197	149	83	66	306	175	131						
25-34	718	353	365	273	125	148	445	228	217						
35-64	1,343	712	631	511	258	253	832	454	378						
65 años y más	267	154	113	83	49	34	184	105	79						

Región, provincia, municipio, distrito municipal y grupos de edades	Población nacida en el país														
	Total					Urbano					Rural				
	Total	Hombres	Mujeres	Total	Hombres	Mujeres	Total	Hombres	Mujeres	Total	Hombres	Mujeres			
Municipio Los Alcarrazos	265,181	131,880	133,301	238,985	118,431	120,554	26,196	13,449	12,747						
0	6,578	3,328	3,250	5,841	2,939	2,902	737	389	348						
1	6,147	3,084	3,063	5,375	2,708	2,667	772	376	396						
2	6,267	3,166	3,101	5,533	2,782	2,751	734	384	350						
3	5,519	2,706	2,813	4,899	2,410	2,489	620	296	324						
4	5,348	2,724	2,624	4,737	2,412	2,325	611	312	299						
5-9	29,828	15,174	14,654	26,477	13,415	13,062	3,351	1,759	1,592						
10-19	58,136	28,742	29,394	52,213	25,728	26,485	5,923	3,014	2,909						
20-24	24,663	11,947	12,716	22,467	10,910	11,557	2,196	1,037	1,159						
25-34	42,042	20,679	21,363	38,048	18,698	19,350	3,994	1,981	2,013						
35-64	70,822	35,462	35,360	64,310	31,962	32,348	6,512	3,500	3,012						
65 años y más	9,831	4,868	4,963	9,085	4,467	4,618	746	401	345						
Los Alcarrazos	201,057	100,266	100,791	182,275	90,599	91,676	18,782	9,667	9,115						
0	5,126	2,577	2,549	4,586	2,291	2,295	540	286	254						
1	4,636	2,322	2,314	4,083	2,042	2,041	553	280	273						
2	4,710	2,384	2,326	4,157	2,091	2,066	553	293	260						
3	4,088	2,019	2,069	3,643	1,807	1,836	445	212	233						
4	4,039	2,061	1,978	3,585	1,832	1,753	454	229	225						
5-9	22,565	11,458	11,107	20,120	10,162	9,958	2,445	1,296	1,149						
10-19	44,331	21,929	22,402	40,105	19,771	20,334	4,226	2,158	2,068						
20-24	18,656	9,129	9,527	17,129	8,410	8,719	1,527	719	808						
25-34	31,747	15,824	15,923	28,859	14,390	14,469	2,888	1,434	1,454						
35-64	53,304	26,667	26,637	48,705	24,205	24,500	4,599	2,462	2,137						
65 años y más	7,855	3,896	3,959	7,303	3,598	3,705	552	298	254						
Palmarajo-Villa Linda (D.M.)	15,499	7,945	7,554	8,085	4,163	3,922	7,414	3,782	3,632						
0	417	229	188	220	126	94	197	103	94						
1	428	207	221	209	111	98	219	96	123						
2	407	198	209	226	107	119	181	91	90						
3	383	189	194	208	105	103	175	84	91						
4	355	186	169	198	103	95	157	83	74						
5-9	1,978	1,008	970	1,072	545	527	906	463	443						
10-19	3,508	1,745	1,763	1,811	889	922	1,697	856	841						
20-24	1,347	662	685	678	344	334	669	318	351						
25-34	2,346	1,156	1,190	1,240	609	631	1,106	547	559						
35-64	3,939	2,145	1,794	2,026	1,107	919	1,913	1,038	875						
65 años y más	391	220	171	197	117	80	194	103	91						
Pantoja (D.M.)	48,625	23,669	24,956	48,625	23,669	24,956	0	0	0						
0	1,035	522	513	1,035	522	513	0	0	0						
1	1,083	555	528	1,083	555	528	0	0	0						
2	1,150	584	566	1,150	584	566	0	0	0						
3	1,048	498	550	1,048	498	550	0	0	0						
4	954	477	477	954	477	477	0	0	0						
5-9	5,285	2,708	2,577	5,285	2,708	2,577	0	0	0						
10-19	10,297	5,068	5,229	10,297	5,068	5,229	0	0	0						
20-24	4,660	2,156	2,504	4,660	2,156	2,504	0	0	0						
25-34	7,949	3,699	4,250	7,949	3,699	4,250	0	0	0						
35-64	13,579	6,650	6,929	13,579	6,650	6,929	0	0	0						
65 años y más	1,585	752	833	1,585	752	833	0	0	0						

Región, provincia, municipio, distrito municipal y grupos de edades	Población nacida en el país														
	Total					Urbano					Rural				
	Total	Hombres	Mujeres	Total	Hombres	Mujeres	Total	Hombres	Mujeres	Total	Hombres	Mujeres			
Municipio Pedro Brand	71,954	35,849	36,105	57,801	28,572	29,229	14,153	7,277	6,876						
0	1,701	860	841	1,355	697	658	346	163	183						
1	1,652	816	836	1,306	654	652	346	162	184						
2	1,696	873	823	1,374	713	661	322	160	162						
3	1,557	799	758	1,247	642	605	310	157	153						
4	1,550	790	760	1,209	626	583	341	164	177						
5-9	8,619	4,283	4,336	6,783	3,359	3,424	1,836	924	912						
10-19	16,152	7,937	8,215	12,944	6,308	6,636	3,208	1,629	1,579						
20-24	6,478	3,142	3,336	5,234	2,520	2,714	1,244	622	622						
25-34	11,103	5,402	5,701	9,058	4,397	4,661	2,045	1,005	1,040						
35-64	18,723	9,532	9,191	15,217	7,634	7,583	3,506	1,898	1,608						
65 años y más	2,723	1,415	1,308	2,074	1,022	1,052	649	393	256						
Pedro Brand	40,218	19,918	20,300	34,592	17,029	17,563	5,626	2,889	2,737						
0	880	466	414	754	399	355	126	67	59						
1	923	447	476	792	387	405	131	60	71						
2	952	480	472	818	413	405	134	67	67						
3	844	438	406	709	364	345	135	74	61						
4	856	428	428	721	362	359	135	66	69						
5-9	4,611	2,305	2,306	3,954	1,955	1,999	657	350	307						
10-19	8,793	4,300	4,493	7,643	3,740	3,903	1,150	560	590						
20-24	3,608	1,760	1,848	3,099	1,524	1,575	509	236	273						
25-34	6,377	3,090	3,287	5,450	2,631	2,819	927	459	468						
35-64	10,822	5,430	5,392	9,331	4,613	4,718	1,491	817	674						
65 años y más	1,552	774	778	1,321	641	680	231	133	98						
La Guayáiga (D.M.)	22,446	11,181	11,265	19,455	9,668	9,787	2,991	1,513	1,478						
0	592	279	313	506	244	262	86	35	51						
1	487	254	233	422	225	197	65	29	36						
2	533	284	249	473	256	217	60	28	32						
3	521	260	261	463	235	228	58	25	33						
4	492	257	235	408	219	189	84	38	46						
5-9	2,744	1,360	1,384	2,360	1,169	1,191	384	191	193						
10-19	5,178	2,537	2,641	4,443	2,158	2,285	735	379	356						
20-24	1,999	929	1,070	1,734	794	940	265	135	130						
25-34	3,456	1,685	1,771	3,044	1,488	1,556	412	197	215						
35-64	5,720	2,950	2,770	4,999	2,564	2,435	721	386	335						
65 años y más	724	386	338	603	316	287	121	70	51						
La Cuaba (D.M.)	9,290	4,750	4,540	3,754	1,875	1,879	5,536	2,875	2,661						
0	229	115	114	95	54	41	134	61	73						
1	242	115	127	92	42	50	150	73	77						
2	211	109	102	83	44	39	128	65	63						
3	192	101	91	75	43	32	117	58	59						
4	202	105	97	80	45	35	122	60	62						
5-9	1,264	618	646	469	235	234	795	383	412						
10-19	2,181	1,100	1,081	858	410	448	1,323	690	633						
20-24	871	453	418	401	202	199	470	251	219						
25-34	1,270	627	643	564	278	286	706	349	357						
35-64	2,181	1,152	1,029	887	457	430	1,294	695	599						
65 años y más	447	255	192	150	65	85	297	190	107						

Región, provincia, municipio, distrito municipal y grupos de edades	Población nacida en el país														
	Total					Urbano					Rural				
	Hombres	Mujeres	Total	Hombres	Mujeres	Total	Hombres	Mujeres	Total	Hombres	Mujeres	Total	Hombres	Mujeres	Total
Región Cibao Norte	1,451,026	728,287	978,109	477,721	500,388	472,917	244,566	228,351							
0	28,243	14,280	19,447	9,802	9,645	8,796	4,478	4,318							
1	25,430	13,097	17,437	8,942	8,495	7,993	4,155	3,838							
2	25,789	13,121	17,444	8,804	8,640	8,345	4,317	4,028							
3	24,732	12,656	16,906	8,632	8,274	7,826	4,024	3,802							
4	24,982	12,834	16,970	8,654	8,316	8,012	4,180	3,832							
5-9	136,311	69,279	91,126	46,184	44,942	45,185	23,095	22,090							
10-19	289,524	145,227	191,873	94,869	97,004	97,651	50,358	47,293							
20-24	129,965	64,360	90,288	43,638	46,650	39,677	20,722	18,955							
25-34	223,925	110,047	157,105	75,982	81,123	66,820	34,065	32,755							
35-64	441,243	219,694	297,590	144,366	153,224	143,653	75,328	68,325							
65 años y más	100,882	47,692	61,923	27,848	34,075	38,959	19,844	19,115							
Provincia Espailat	225,552	114,290	102,467	50,716	51,751	123,085	63,574	59,511							
0	3,933	2,065	1,847	977	870	2,086	1,088	998							
1	3,720	1,885	1,732	875	857	1,988	1,010	978							
2	3,727	1,926	1,767	929	838	1,960	997	963							
3	3,636	1,887	1,698	884	814	1,938	1,003	935							
4	3,812	2,009	1,791	958	833	2,021	1,051	970							
5-9	21,044	10,617	9,349	4,727	4,622	11,695	5,890	5,805							
10-19	45,621	23,315	20,256	10,228	10,028	25,365	13,087	12,278							
20-24	19,906	10,285	9,297	4,651	4,646	10,609	5,634	4,975							
25-34	33,100	16,657	15,737	7,780	7,957	17,363	8,877	8,486							
35-64	69,459	35,358	31,721	15,481	16,240	37,738	19,877	17,861							
65 años y más	17,594	8,286	7,272	3,226	4,046	10,322	5,060	5,262							
Municipio Moca	175,046	88,178	81,282	40,172	41,110	93,764	48,006	45,758							
0	3,067	1,616	1,468	782	686	1,599	834	765							
1	2,779	1,436	1,344	682	662	1,435	754	681							
2	2,811	1,420	1,393	719	674	1,418	701	717							
3	2,781	1,464	1,326	707	619	1,455	757	698							
4	2,933	1,535	1,422	759	663	1,511	776	735							
5-9	16,235	8,173	7,443	3,775	3,668	8,792	4,398	4,394							
10-19	34,833	17,735	15,737	7,952	7,785	19,096	9,783	9,313							
20-24	15,576	8,036	7,385	3,716	3,669	8,191	4,320	3,871							
25-34	25,996	13,134	12,575	6,269	6,306	13,421	6,865	6,556							
35-64	54,438	27,402	25,430	12,310	13,120	29,008	15,092	13,916							
65 años y más	13,597	6,227	5,759	2,501	3,258	7,838	3,726	4,112							
Moca	92,376	45,764	63,709	31,243	32,466	28,667	14,521	14,146							
0	1,614	858	1,150	626	524	464	232	232							
1	1,537	782	1,109	577	532	428	205	223							
2	1,500	760	1,085	573	512	415	187	228							
3	1,501	792	1,044	545	499	457	247	210							
4	1,530	796	1,104	590	514	426	206	220							
5-9	8,480	4,298	5,865	2,977	2,888	2,615	1,321	1,294							
10-19	17,882	9,049	12,150	6,097	6,053	5,732	2,952	2,780							
20-24	8,333	4,222	5,805	2,905	2,900	2,528	1,317	1,211							
25-34	14,067	7,003	10,011	4,935	5,076	4,056	2,068	1,988							
35-64	29,032	14,206	19,969	9,551	10,418	9,063	4,655	4,408							
65 años y más	6,900	2,998	4,417	1,867	2,550	2,483	1,131	1,352							

Cuadro 3, continuación...

Región, provincia, municipio, distrito municipal y grupos de edades	Población nacida en el país														
	Total					Urbano					Rural				
	Total	Hombres	Mujeres	Total	Hombres	Mujeres	Total	Hombres	Mujeres	Total	Hombres	Mujeres			
José Contreras (D.M.)	4,286	2,332	1,954	1,434	755	679	2,852	1,577	1,275						
0	68	37	31	25	12	13	43	25	18						
1	44	22	22	15	8	7	29	14	15						
2	68	34	34	18	6	12	50	28	22						
3	66	37	29	25	14	11	41	23	18						
4	69	41	28	23	11	12	46	30	16						
5-9	458	233	225	141	74	67	317	159	158						
10-19	851	471	380	270	139	131	581	332	249						
20-24	337	191	146	126	66	60	211	125	86						
25-34	537	294	243	211	120	91	326	174	152						
35-64	1,379	758	621	465	260	205	914	498	416						
65 años y más	409	214	195	115	45	70	294	169	125						
San Víctor (D.M.)	20,520	10,513	10,007	6,116	3,056	3,060	14,404	7,457	6,947						
0	340	183	157	116	55	61	224	128	96						
1	325	162	163	86	41	45	239	121	118						
2	323	175	148	118	66	52	205	109	96						
3	315	168	147	102	55	47	213	113	100						
4	342	190	152	110	63	47	232	127	105						
5-9	1,923	953	970	530	272	258	1,393	681	712						
10-19	4,257	2,196	2,061	1,259	653	606	2,998	1,543	1,455						
20-24	1,744	935	809	579	288	291	1,165	647	518						
25-34	2,914	1,511	1,403	848	427	421	2,066	1,084	982						
35-64	6,285	3,179	3,106	1,908	927	981	4,377	2,252	2,125						
65 años y más	1,752	861	891	460	209	251	1,292	652	640						
Juan López (D.M.)	14,451	7,316	7,135	1,865	923	942	12,586	6,393	6,193						
0	279	152	127	34	18	16	245	134	111						
1	198	115	83	23	14	9	175	101	74						
2	240	125	115	33	17	16	207	108	99						
3	232	108	124	24	13	11	208	95	113						
4	237	117	120	25	9	16	212	108	104						
5-9	1,341	678	663	182	93	89	1,159	585	574						
10-19	3,059	1,511	1,548	418	200	218	2,641	1,311	1,330						
20-24	1,339	694	645	157	81	76	1,182	613	569						
25-34	2,076	1,038	1,038	264	124	140	1,812	914	898						
35-64	4,401	2,276	2,125	586	293	293	3,815	1,983	1,832						
65 años y más	1,049	502	547	119	61	58	930	441	489						
Las Lagunas (D.M.)	14,891	7,633	7,258	959	475	484	13,932	7,158	6,774						
0	272	133	139	14	6	8	258	127	131						
1	237	131	106	19	4	15	218	127	91						
2	212	102	110	11	4	7	201	98	103						
3	218	115	103	16	11	5	202	104	98						
4	254	136	118	15	7	8	239	129	110						
5-9	1,457	745	712	93	42	51	1,364	703	661						
10-19	3,026	1,548	1,478	211	109	102	2,815	1,439	1,376						
20-24	1,292	686	606	69	31	38	1,223	655	568						
25-34	2,200	1,134	1,066	146	74	72	2,054	1,060	994						
35-64	4,482	2,310	2,172	294	151	143	4,188	2,159	2,029						
65 años y más	1,241	593	648	71	36	35	1,170	557	613						

Región, provincia, municipio, distrito municipal y grupos de edades	Población nacida en el país									
	Total		Urbano		Rural		Total		Rural	
	Hombres	Mujeres	Hombres	Mujeres	Hombres	Mujeres	Hombres	Mujeres	Hombres	Mujeres
Canca la Reyna (D.M.)	10,803	5,514	3,126	1,618	1,508	7,677	3,896	3,781	3,896	3,781
0	180	93	49	24	25	137	69	62	69	54
1	170	91	43	18	25	127	73	54	73	54
2	184	81	64	26	38	120	55	65	55	65
3	165	102	61	40	21	104	62	42	62	42
4	189	102	63	38	25	126	64	62	64	62
5-9	917	454	260	130	130	657	324	333	324	333
10-19	2,235	1,156	647	357	290	1,588	799	789	799	789
20-24	987	504	270	140	130	717	364	353	364	353
25-34	1,585	821	457	238	219	1,128	583	545	583	545
35-64	3,362	1,723	963	483	480	2,399	1,240	1,159	1,240	1,159
65 años y más	829	387	249	124	125	580	263	317	263	317
El Higüerito (D.M.)	9,355	4,814	3,031	1,576	1,455	6,324	3,238	3,086	3,238	3,086
0	186	91	65	34	31	121	57	64	57	64
1	132	61	40	16	24	92	45	47	45	47
2	165	83	57	25	32	108	58	50	58	50
3	155	80	39	21	18	116	59	57	59	57
4	171	88	65	35	30	106	53	53	53	53
5-9	933	459	286	143	143	647	316	331	316	331
10-19	1,874	960	579	296	283	1,295	664	631	664	631
20-24	833	438	287	157	130	546	281	265	281	265
25-34	1,447	740	510	281	229	937	459	478	459	478
35-64	2,775	1,478	883	458	425	1,892	1,020	872	1,020	872
65 años y más	684	336	220	110	110	464	226	238	226	238
Monte de la Jagua (D.M.)	5,643	2,918	746	376	370	4,897	2,542	2,355	2,542	2,355
0	86	42	8	2	6	78	40	38	40	38
1	88	50	4	1	3	84	49	35	49	35
2	88	48	6	2	4	82	46	36	46	36
3	81	33	12	7	5	69	26	43	26	43
4	95	47	12	5	7	83	42	41	42	41
5-9	469	254	57	32	25	412	222	190	222	190
10-19	1,136	586	142	71	71	994	515	479	515	479
20-24	474	244	70	40	30	404	204	200	204	200
25-34	793	411	92	50	42	701	361	340	361	340
35-64	1,827	974	265	132	133	1,562	842	720	842	720
65 años y más	506	229	78	34	44	428	195	233	195	233
La Ortega (D.M.)	2,721	1,374	296	150	146	2,425	1,224	1,201	1,224	1,201
0	42	27	7	5	2	35	22	13	22	13
1	48	22	5	3	2	43	19	24	19	24
2	31	12	1	0	1	30	12	18	12	18
3	48	29	3	1	2	45	28	17	28	17
4	46	18	5	1	4	41	17	24	17	24
5-9	257	99	29	12	17	228	87	141	87	141
10-19	513	258	61	30	31	452	228	224	228	224
20-24	237	122	22	8	14	215	114	101	114	101
25-34	377	182	36	20	16	341	162	179	162	179
35-64	895	498	97	55	42	798	443	355	443	355
65 años y más	227	107	30	15	15	197	92	105	92	105

Cuadro 3, continuación...

Región, provincia, municipio, distrito municipal y grupos de edades	Población nacida en el país											
	Total				Urbano				Rural			
	Hombres	Mujeres	Total	Hombres	Mujeres	Total	Hombres	Mujeres	Total	Hombres	Mujeres	Total
Municipio Cayetano Germosén	6,604	3,363	2,398	1,204	1,194	4,206	2,159	2,047				
0	104	55	35	23	12	69	32	37				
1	102	42	39	21	18	63	21	42				
2	115	69	37	22	15	78	47	31				
3	106	54	41	22	19	65	32	33				
4	103	51	36	17	19	67	34	33				
5-9	591	314	215	107	108	376	207	169				
10-19	1,293	645	454	222	232	839	423	416				
20-24	510	292	197	115	82	313	177	136				
25-34	858	409	326	156	170	532	253	279				
35-64	2,159	1,114	797	394	403	1,362	720	642				
65 años y más	663	318	221	105	116	442	213	229				
Cayetano Germosén	6,604	3,363	2,398	1,204	1,194	4,206	2,159	2,047				
0	104	55	35	23	12	69	32	37				
1	102	42	39	21	18	63	21	42				
2	115	69	37	22	15	78	47	31				
3	106	54	41	22	19	65	32	33				
4	103	51	36	17	19	67	34	33				
5-9	591	314	215	107	108	376	207	169				
10-19	1,293	645	454	222	232	839	423	416				
20-24	510	292	197	115	82	313	177	136				
25-34	858	409	326	156	170	532	253	279				
35-64	2,159	1,114	797	394	403	1,362	720	642				
65 años y más	663	318	221	105	116	442	213	229				
Municipio Gaspar Hernández	36,365	18,851	16,354	8,156	8,198	20,011	10,895	9,316				
0	627	326	310	159	151	317	167	150				
1	694	336	305	152	153	389	184	205				
2	669	364	301	173	128	368	191	177				
3	618	307	288	136	152	330	171	159				
4	662	367	294	161	133	368	206	162				
5-9	3,476	1,761	1,457	728	729	2,019	1,033	986				
10-19	7,907	4,124	3,546	1,810	1,736	4,361	2,314	2,047				
20-24	3,229	1,648	1,513	718	795	1,716	930	786				
25-34	5,147	2,547	2,467	1,177	1,290	2,680	1,370	1,310				
35-64	10,661	5,662	4,774	2,405	2,369	5,887	3,257	2,630				
65 años y más	2,675	1,409	1,099	537	562	1,576	872	704				
Gaspar Hernández	14,849	7,626	7,339	3,600	3,739	7,510	4,026	3,484				
0	280	145	162	89	73	118	56	62				
1	264	122	127	56	71	137	66	71				
2	262	145	133	77	56	129	68	61				
3	231	107	117	49	68	114	58	56				
4	243	139	123	64	59	120	75	45				
5-9	1,367	681	634	310	324	733	371	362				
10-19	3,174	1,635	1,555	764	791	1,619	871	748				
20-24	1,273	657	646	317	329	627	340	287				
25-34	2,047	1,003	1,072	504	568	975	499	476				
35-64	4,500	2,386	2,208	1,110	1,098	2,292	1,276	1,016				
65 años y más	1,208	606	562	260	302	646	346	300				

Región, provincia, municipio, distrito municipal y grupos de edades	Población nacida en el país														
	Total					Urbano					Rural				
	Total	Hombres	Mujeres	Total	Mujeres	Total	Hombres	Mujeres	Total	Hombres	Mujeres	Total	Hombres	Mujeres	
Joba Arriba (D.M.)	3,480	1,939	1,541	1,449	773	676	2,031	1,166	865						
0	32	21	11	13	7	6	19	14	5						
1	61	28	33	24	10	14	37	18	19						
2	52	31	21	21	14	7	31	17	14						
3	53	33	20	27	17	10	26	16	10						
4	44	30	14	19	14	5	25	16	9						
5-9	281	149	132	107	55	52	174	94	80						
10-19	684	376	308	288	154	134	396	222	174						
20-24	269	149	120	121	61	60	148	88	60						
25-34	449	242	207	202	110	92	247	132	115						
35-64	1,152	646	506	467	241	226	685	405	280						
65 años y más	403	234	169	160	90	70	243	144	99						
Veragua (D.M.)	14,873	7,542	7,331	6,533	3,211	3,322	8,340	4,331	4,009						
0	261	126	135	117	52	65	144	74	70						
1	307	153	154	135	72	63	172	81	91						
2	296	163	133	126	74	52	170	89	81						
3	289	143	146	125	60	65	164	83	81						
4	310	161	149	130	68	62	180	93	87						
5-9	1,525	772	753	619	309	310	906	463	443						
10-19	3,347	1,724	1,623	1,486	770	716	1,861	954	907						
20-24	1,414	691	723	632	273	359	782	418	364						
25-34	2,210	1,065	1,145	1,038	487	551	1,172	578	594						
35-64	4,110	2,136	1,974	1,819	902	917	2,291	1,234	1,057						
65 años y más	804	408	396	306	144	162	498	264	234						
Villa Magante (D.M.)	3,163	1,744	1,419	1,033	572	461	2,130	1,172	958						
0	54	34	20	18	11	7	36	23	13						
1	62	33	29	19	14	5	43	19	24						
2	59	25	34	21	8	13	38	17	21						
3	45	24	21	19	10	9	26	14	12						
4	65	37	28	22	15	7	43	22	21						
5-9	303	159	144	97	54	43	206	105	101						
10-19	702	389	313	217	122	95	485	267	218						
20-24	273	151	122	114	67	47	159	84	75						
25-34	441	237	204	155	76	79	286	161	125						
35-64	899	494	405	280	152	128	619	342	277						
65 años y más	260	161	99	71	43	28	189	118	71						
Municipio Jamao al Norte	7,537	3,898	3,639	2,433	1,184	1,249	5,104	2,714	2,390						
0	135	68	67	34	13	21	101	55	46						
1	145	71	74	44	20	24	101	51	50						
2	132	73	59	36	15	21	96	58	38						
3	131	62	69	43	19	24	88	43	45						
4	114	56	58	39	21	18	75	35	40						
5-9	742	369	373	234	117	117	508	252	256						
10-19	1,588	811	777	519	244	275	1,069	567	502						
20-24	591	309	282	202	102	100	389	207	182						
25-34	1,099	567	532	369	178	191	730	389	341						
35-64	2,201	1,180	1,021	720	372	348	1,481	808	673						
65 años y más	659	332	327	193	83	110	466	249	217						

Cuadro 3. continuación...

Región, provincia, municipio, distrito municipal y grupos de edades	Población nacida en el país									
	Total		Urbano		Rural		Total		Rural	
	Hombres	Mujeres	Hombres	Mujeres	Hombres	Mujeres	Hombres	Mujeres	Hombres	Mujeres
Jamao al Norte	7,537	3,639	2,433	1,184	1,249	5,104	2,714	2,390		
0	135	67	34	13	21	101	55	46		
1	145	74	44	20	24	101	51	50		
2	132	59	36	15	21	96	58	38		
3	131	69	43	19	24	88	43	45		
4	114	58	39	21	18	75	35	40		
5-9	742	373	234	117	117	508	252	256		
10-19	1,588	777	519	244	275	1,069	567	502		
20-24	591	282	202	102	100	389	207	182		
25-34	1,099	532	369	178	191	730	389	341		
35-64	2,201	1,021	720	372	348	1,481	808	673		
65 años y más	659	327	193	83	110	466	249	217		
Provincia Puerto Plata	303,116	150,476	178,023	87,355	90,668	125,093	65,285	59,808		
0	5,992	2,972	3,552	1,766	1,786	2,440	1,254	1,186		
1	5,293	2,557	3,155	1,623	1,532	2,138	1,113	1,025		
2	5,438	2,624	3,166	1,599	1,567	2,272	1,215	1,057		
3	5,188	2,537	3,002	1,526	1,476	2,186	1,125	1,061		
4	5,253	2,587	3,052	1,484	1,568	2,201	1,182	1,019		
5-9	29,176	14,257	16,801	8,555	8,246	12,375	6,364	6,011		
10-19	62,309	31,684	35,879	17,923	17,956	26,430	13,761	12,669		
20-24	26,509	13,197	16,264	7,888	8,376	10,245	5,424	4,821		
25-34	43,118	21,957	26,808	12,838	13,970	16,310	8,323	7,987		
35-64	93,140	46,189	55,235	26,988	28,247	37,905	19,963	17,942		
65 años y más	21,700	10,974	11,109	5,165	5,944	10,591	5,561	5,030		
Municipio Puerto Plata	151,157	74,942	118,414	57,676	60,738	32,743	17,266	15,477		
0	2,962	1,486	2,350	1,163	1,187	612	313	299		
1	2,674	1,296	2,074	1,073	1,001	600	305	295		
2	2,677	1,303	2,059	1,051	1,008	618	323	295		
3	2,541	1,224	1,953	1,020	933	588	297	291		
4	2,629	1,319	2,008	1,020	1,034	621	336	285		
5-9	14,340	7,039	11,004	5,608	5,396	3,336	1,693	1,643		
10-19	30,841	15,297	23,820	11,892	11,928	7,021	3,652	3,369		
20-24	13,784	6,994	11,084	5,308	5,776	2,700	1,482	1,218		
25-34	22,684	10,994	18,396	8,783	9,613	4,288	2,211	2,077		
35-64	47,027	23,844	37,168	17,903	19,265	9,859	5,280	4,579		
65 años y más	8,998	4,275	6,498	2,901	3,597	2,500	1,374	1,126		
Puerto Plata	122,097	62,265	113,265	55,015	58,250	8,832	4,817	4,015		
0	2,429	1,211	2,241	1,113	1,128	188	98	90		
1	2,144	1,037	1,990	1,025	965	154	82	72		
2	2,106	1,082	1,954	994	960	152	88	64		
3	2,022	1,064	1,872	981	891	150	83	67		
4	2,101	1,027	1,926	933	993	175	94	81		
5-9	11,399	5,797	10,502	5,355	5,147	897	442	455		
10-19	24,452	12,206	22,651	11,273	11,378	1,801	973	828		
20-24	11,332	5,503	10,647	5,093	5,554	685	410	275		
25-34	18,772	9,009	17,692	8,434	9,258	1,080	575	505		
35-64	38,376	18,582	35,625	17,087	18,538	2,751	1,495	1,256		
65 años y más	6,964	3,204	6,165	2,727	3,438	799	477	322		

Región, provincia, municipio, distrito municipal y grupos de edades	Población nacida en el país									
	Total		Urbano		Rural		Total		Rural	
	Hombres	Mujeres	Hombres	Mujeres	Hombres	Mujeres	Hombres	Mujeres	Hombres	Mujeres
Yásica Arriba (D.M.)	8,607	4,634	3,973	1,340	716	624	7,267	3,918	3,349	
0	123	61	62	29	17	12	94	44	50	
1	133	61	72	21	14	7	112	47	65	
2	164	84	80	33	16	17	131	68	63	
3	148	76	72	20	11	9	128	65	63	
4	138	73	65	18	10	8	120	63	57	
5-9	836	425	411	131	64	67	705	361	344	
10-19	1,773	965	808	283	162	121	1,490	803	687	
20-24	656	350	306	92	43	49	564	307	257	
25-34	1,061	569	492	176	85	91	885	484	401	
35-64	2,647	1,460	1,187	416	220	196	2,231	1,240	991	
65 años y más	928	510	418	121	74	47	807	436	371	
Maimón (D.M.)	20,453	10,476	9,977	3,809	1,945	1,864	16,644	8,531	8,113	
0	410	204	206	80	33	47	330	171	159	
1	397	210	187	63	34	29	334	176	158	
2	407	208	199	72	41	31	335	167	168	
3	371	177	194	61	28	33	310	149	161	
4	390	210	180	64	31	33	326	179	147	
5-9	2,105	1,079	1,026	371	189	182	1,734	890	844	
10-19	4,616	2,333	2,283	886	457	429	3,730	1,876	1,854	
20-24	1,796	937	859	345	172	173	1,451	765	686	
25-34	2,851	1,416	1,435	528	264	264	2,323	1,152	1,171	
35-64	6,004	3,141	2,863	1,127	596	531	4,877	2,545	2,332	
65 años y más	1,106	561	545	212	100	112	894	461	433	
Municipio Altamira	18,320	9,609	8,711	6,288	3,184	3,104	12,032	6,425	5,607	
0	263	133	130	99	48	51	164	85	79	
1	239	118	121	72	36	36	167	82	85	
2	258	149	109	85	55	30	173	94	79	
3	247	133	114	81	45	36	166	88	78	
4	266	131	135	92	42	50	174	89	85	
5-9	1,618	833	785	545	280	265	1,073	553	520	
10-19	3,729	1,954	1,775	1,284	666	618	2,445	1,288	1,157	
20-24	1,368	725	643	526	256	270	842	469	373	
25-34	2,057	1,091	966	764	396	368	1,293	695	598	
35-64	5,916	3,092	2,824	1,996	986	1,010	3,920	2,106	1,814	
65 años y más	2,359	1,250	1,109	744	374	370	1,615	876	739	
Altamira	13,838	7,122	6,716	5,481	2,758	2,723	8,357	4,364	3,993	
0	209	99	110	88	43	45	121	56	65	
1	181	87	94	58	31	27	123	56	67	
2	185	108	77	70	46	24	115	62	53	
3	173	96	77	64	35	29	109	61	48	
4	202	102	100	84	39	45	118	63	55	
5-9	1,233	633	600	484	245	239	749	388	361	
10-19	2,883	1,495	1,388	1,141	590	551	1,742	905	837	
20-24	1,112	593	519	484	243	241	628	350	278	
25-34	1,609	826	783	661	335	326	948	491	457	
35-64	4,400	2,245	2,155	1,728	846	882	2,672	1,399	1,273	
65 años y más	1,651	838	813	619	305	314	1,032	533	499	

Cuadro 3, continuación...

Región, provincia, municipio, distrito municipal y grupos de edades	Población nacida en el país														
	Total					Urbano					Rural				
	Total	Hombres	Mujeres	Total	Mujeres	Total	Hombres	Mujeres	Total	Hombres	Mujeres	Total	Hombres	Mujeres	
Río Grande (D.M.)	4,482	2,487	1,995	807	426	381	426	381	3,675	2,061	1,614	3,675	2,061	1,614	
0	54	34	20	11	5	6	5	6	43	29	14	43	29	14	
1	58	31	27	14	5	9	5	9	44	26	18	44	26	18	
2	73	41	32	15	9	6	9	6	58	32	26	58	32	26	
3	74	37	37	17	10	7	10	7	57	27	30	57	27	30	
4	64	29	35	8	3	5	3	5	56	26	30	56	26	30	
5-9	385	200	185	61	35	26	35	26	324	165	159	324	165	159	
10-19	846	459	387	143	76	67	76	67	703	383	320	703	383	320	
20-24	256	132	124	42	13	29	13	29	214	119	95	214	119	95	
25-34	448	265	183	103	61	42	61	42	345	204	141	345	204	141	
35-64	1,516	847	669	268	140	128	140	128	1,248	707	541	1,248	707	541	
65 años y más	708	412	296	125	69	56	69	56	583	343	240	583	343	240	
Municipio Guanamico	6,017	3,118	2,899	2,519	1,287	1,232	1,287	1,232	3,498	1,831	1,667	3,498	1,831	1,667	
0	101	56	45	40	24	16	24	16	61	32	29	61	32	29	
1	83	49	34	42	27	15	27	15	41	22	19	41	22	19	
2	89	52	37	41	19	22	19	22	48	33	15	48	33	15	
3	79	45	34	30	16	14	16	14	49	29	20	49	29	20	
4	98	49	49	46	21	25	21	25	52	28	24	52	28	24	
5-9	550	288	262	219	117	102	117	102	331	171	160	331	171	160	
10-19	1,102	583	519	463	233	230	233	230	639	350	289	639	350	289	
20-24	447	254	193	185	101	84	101	84	262	153	109	262	153	109	
25-34	747	375	372	339	169	170	169	170	408	206	202	408	206	202	
35-64	1,970	1,004	966	818	408	410	408	410	1,152	596	556	1,152	596	556	
65 años y más	751	363	388	296	152	144	152	144	455	211	244	455	211	244	
Guanamico	6,017	3,118	2,899	2,519	1,287	1,232	1,287	1,232	3,498	1,831	1,667	3,498	1,831	1,667	
0	101	56	45	40	24	16	24	16	61	32	29	61	32	29	
1	83	49	34	42	27	15	27	15	41	22	19	41	22	19	
2	89	52	37	41	19	22	19	22	48	33	15	48	33	15	
3	79	45	34	30	16	14	16	14	49	29	20	49	29	20	
4	98	49	49	46	21	25	21	25	52	28	24	52	28	24	
5-9	550	288	262	219	117	102	117	102	331	171	160	331	171	160	
10-19	1,102	583	519	463	233	230	233	230	639	350	289	639	350	289	
20-24	447	254	193	185	101	84	101	84	262	153	109	262	153	109	
25-34	747	375	372	339	169	170	169	170	408	206	202	408	206	202	
35-64	1,970	1,004	966	818	408	410	408	410	1,152	596	556	1,152	596	556	
65 años y más	751	363	388	296	152	144	152	144	455	211	244	455	211	244	
Municipio Imbert	21,153	10,764	10,389	8,477	4,185	4,292	4,185	4,292	12,676	6,579	6,097	12,676	6,579	6,097	
0	383	191	192	139	70	69	70	69	244	121	123	244	121	123	
1	342	180	162	134	68	66	68	66	208	112	96	208	112	96	
2	331	167	164	137	62	75	62	75	194	105	89	194	105	89	
3	355	187	168	144	76	68	76	68	211	111	100	211	111	100	
4	375	199	176	151	69	82	69	82	224	130	94	224	130	94	
5-9	2,008	1,057	951	803	417	386	417	386	1,205	640	565	1,205	640	565	
10-19	4,284	2,212	2,072	1,692	847	845	847	845	2,592	1,365	1,227	2,592	1,365	1,227	
20-24	1,834	978	856	814	444	370	444	370	1,020	534	486	1,020	534	486	
25-34	2,741	1,350	1,391	1,135	547	588	547	588	1,606	803	803	1,606	803	803	
35-64	6,562	3,273	3,289	2,645	1,267	1,378	1,267	1,378	3,917	2,006	1,911	3,917	2,006	1,911	
65 años y más	1,938	970	968	683	318	365	318	365	1,255	652	603	1,255	652	603	

Región, provincia, municipio, distrito municipal y grupos de edades	Población nacida en el país														
	Total					Urbano					Rural				
	Total	Hombres	Mujeres	Total	Hombres	Mujeres	Total	Hombres	Mujeres	Total	Hombres	Mujeres			
Imbert	21,153	10,764	10,389	8,477	4,185	4,292	12,676	6,579	6,097						
0	383	191	192	139	70	69	244	121	123						
1	342	180	162	134	68	66	208	112	96						
2	331	167	164	137	62	75	194	105	89						
3	355	187	168	144	76	68	211	111	100						
4	375	199	176	151	69	82	224	130	94						
5-9	2,008	1,057	951	803	417	386	1,205	640	565						
10-19	4,284	2,212	2,072	1,692	847	845	2,592	1,365	1,227						
20-24	1,834	978	856	814	444	370	1,020	534	486						
25-34	2,741	1,350	1,391	1,135	547	588	1,606	803	803						
35-64	6,562	3,273	3,289	2,645	1,267	1,378	3,917	2,006	1,911						
65 años y más	1,938	970	968	683	318	365	1,255	652	603						
Municipio Los Hidaigos	12,093	6,312	5,781	3,091	1,537	1,554	9,002	4,775	4,227						
0	198	95	103	49	20	29	149	75	74						
1	188	101	87	57	28	29	131	73	58						
2	186	101	85	52	29	23	134	72	62						
3	190	84	106	54	22	32	136	62	74						
4	168	78	90	41	21	20	127	57	70						
5-9	1,053	536	517	244	119	125	809	417	392						
10-19	2,318	1,206	1,112	552	278	274	1,766	928	838						
20-24	953	511	442	275	140	135	678	371	307						
25-34	1,539	823	716	410	209	201	1,129	614	515						
35-64	3,906	2,057	1,849	1,012	496	516	2,894	1,561	1,333						
65 años y más	1,394	720	674	345	175	170	1,049	545	504						
Los Hidaigos	8,656	4,471	4,185	2,464	1,189	1,275	6,192	3,282	2,910						
0	153	67	86	44	17	27	109	50	59						
1	136	65	71	47	21	26	89	44	45						
2	128	72	56	38	22	16	90	50	40						
3	138	61	77	46	19	27	92	42	50						
4	120	52	68	32	16	16	88	36	52						
5-9	783	414	369	210	106	104	573	308	265						
10-19	1,627	826	801	431	204	227	1,196	622	574						
20-24	670	351	319	213	102	111	457	249	208						
25-34	1,133	600	533	340	173	167	793	427	366						
35-64	2,788	1,468	1,320	806	384	422	1,982	1,084	898						
65 años y más	980	495	485	257	125	132	723	370	353						
Navas (D.M.)	3,437	1,841	1,596	627	348	279	2,810	1,493	1,317						
0	45	28	17	5	3	2	40	25	15						
1	52	36	16	10	7	3	42	29	13						
2	58	29	29	14	7	7	44	22	22						
3	52	23	29	8	3	5	44	20	24						
4	48	26	22	9	5	4	39	21	18						
5-9	270	122	148	34	13	21	236	109	127						
10-19	691	380	311	121	74	47	570	306	264						
20-24	283	160	123	62	38	24	221	122	99						
25-34	406	223	183	70	36	34	336	187	149						
35-64	1,118	589	529	206	112	94	912	477	435						
65 años y más	414	225	189	88	50	38	326	175	151						

Cuadro 3. continuación...

Región, provincia, municipio, distrito municipal y grupos de edades	Población nacida en el país											
	Total				Urbano				Rural			
	Total	Hombres	Mujeres	Total	Hombres	Mujeres	Total	Hombres	Mujeres	Total	Hombres	Mujeres
Municipio Luperón	15,329	7,911	7,418	5,269	2,603	2,666	10,060	5,308	4,752			
0	296	147	149	102	46	56	194	101	93			
1	242	134	108	88	47	41	154	87	67			
2	275	152	123	98	60	38	177	92	85			
3	272	134	138	94	47	47	178	87	91			
4	245	146	99	85	42	43	160	104	56			
5-9	1,387	727	660	467	240	227	920	487	433			
10-19	3,065	1,605	1,460	1,096	551	545	1,969	1,054	915			
20-24	1,171	615	556	417	216	201	754	399	355			
25-34	1,865	927	938	658	299	359	1,207	628	579			
35-64	4,906	2,519	2,387	1,682	824	858	3,224	1,695	1,529			
65 años y más	1,605	805	800	482	231	251	1,123	574	549			
Luperón	8,860	4,544	4,316	2,965	1,445	1,520	5,895	3,099	2,796			
0	171	82	89	62	27	35	109	55	54			
1	134	70	64	48	24	24	86	46	40			
2	170	84	86	62	34	28	108	50	58			
3	156	87	69	59	32	27	97	55	42			
4	143	86	57	48	25	23	95	61	34			
5-9	794	411	383	258	121	137	536	290	246			
10-19	1,687	880	807	580	294	286	1,107	586	521			
20-24	694	376	318	229	127	102	465	249	216			
25-34	1,128	560	568	390	177	213	738	383	355			
35-64	2,865	1,457	1,408	956	462	494	1,909	995	914			
65 años y más	918	451	467	273	122	151	645	329	316			
La Isabela (D.M.)	1,478	761	717	816	413	403	662	348	314			
0	41	24	17	18	10	8	23	14	9			
1	31	18	13	16	11	5	15	7	8			
2	28	21	7	13	10	3	15	11	4			
3	31	9	22	12	4	8	19	5	14			
4	25	12	13	13	6	7	12	6	6			
5-9	134	74	60	73	41	32	61	33	28			
10-19	324	159	165	215	104	111	109	55	54			
20-24	109	53	56	65	31	34	44	22	22			
25-34	182	92	90	100	46	54	82	46	36			
35-64	460	239	221	245	124	121	215	115	100			
65 años y más	113	60	53	46	26	20	67	34	33			
Belloso (D.M.)	2,380	1,242	1,138	391	198	193	1,989	1,044	945			
0	41	18	23	4	0	4	37	18	19			
1	26	12	14	9	4	5	17	8	9			
2	37	20	17	6	3	3	31	17	14			
3	45	20	25	10	6	4	35	14	21			
4	39	19	20	9	3	6	30	16	14			
5-9	239	119	120	44	29	15	195	90	105			
10-19	563	315	248	89	46	43	474	269	205			
20-24	169	81	88	31	11	20	138	70	68			
25-34	270	130	140	99	49	24	226	110	116			
35-64	710	383	327	99	49	50	611	334	277			
65 años y más	241	125	116	46	27	19	195	98	97			

Región, provincia, municipio, distrito municipal y grupos de edades	Población nacida en el país														
	Total					Urbano					Rural				
	Total	Hombres	Mujeres	Total	Hombres	Mujeres	Total	Hombres	Mujeres	Total	Hombres	Mujeres			
El Estrecho de Luperón Omar Bross (D.M.)	2,611	1,364	1,247	1,097	547	550	1,514	817	697						
0	43	23	20	18	9	9	25	14	11						
1	51	34	17	15	8	7	36	26	10						
2	40	27	13	17	13	4	23	14	9						
3	40	18	22	13	5	8	27	13	14						
4	38	29	9	15	8	7	23	21	2						
5-9	220	123	97	92	49	43	128	74	54						
10-19	491	251	240	212	107	105	279	144	135						
20-24	199	105	94	92	47	45	107	58	49						
25-34	285	145	140	124	56	68	161	89	72						
35-64	871	440	431	382	189	193	489	251	238						
65 años y más	333	169	164	117	56	61	216	113	103						
Municipio Sosúa	44,791	22,447	22,344	15,260	7,511	7,749	29,531	14,936	14,595						
0	1,064	553	511	369	186	183	695	367	328						
1	940	479	461	372	184	188	568	295	273						
2	992	542	450	332	173	159	660	369	291						
3	903	458	445	326	164	162	577	294	283						
4	890	463	427	309	156	153	581	307	274						
5-9	4,584	2,358	2,226	1,602	818	784	2,982	1,540	1,442						
10-19	9,810	4,929	4,881	3,208	1,565	1,643	6,602	3,364	3,238						
20-24	4,134	1,963	2,171	1,385	623	762	2,749	1,340	1,409						
25-34	6,818	3,240	3,578	2,511	1,158	1,353	4,307	2,082	2,225						
35-64	12,644	6,468	6,176	4,185	2,180	2,005	8,459	4,288	4,171						
65 años y más	2,012	994	1,018	661	304	357	1,351	690	661						
Sosúa	27,630	13,636	13,994	6,790	3,287	3,503	20,840	10,349	10,491						
0	636	335	301	167	89	78	469	246	223						
1	531	265	266	145	68	77	386	197	189						
2	562	296	266	138	71	67	424	225	199						
3	544	288	256	142	75	67	402	213	189						
4	526	270	256	128	66	62	398	204	194						
5-9	2,782	1,431	1,351	659	341	318	2,123	1,090	1,033						
10-19	6,102	3,024	3,078	1,401	668	733	4,701	2,356	2,345						
20-24	2,572	1,209	1,363	616	268	348	1,956	941	1,015						
25-34	4,112	1,923	2,189	1,122	513	609	2,990	1,410	1,580						
35-64	7,982	3,986	3,996	1,914	983	931	6,068	3,003	3,065						
65 años y más	1,281	609	672	358	145	213	923	464	459						
Cabarete (D.M.)	12,204	6,304	5,900	5,512	2,759	2,753	6,692	3,545	3,147						
0	314	167	147	133	70	63	181	97	84						
1	284	148	136	146	72	74	138	76	62						
2	320	184	136	124	59	65	196	125	71						
3	267	122	145	120	55	65	147	67	80						
4	269	147	122	118	61	57	151	86	65						
5-9	1,315	669	646	629	308	321	686	361	325						
10-19	2,718	1,397	1,321	1,221	612	609	1,497	785	712						
20-24	1,119	531	588	511	241	270	608	290	318						
25-34	1,914	951	963	885	418	467	1,029	533	496						
35-64	3,265	1,746	1,519	1,453	760	693	1,812	986	826						
65 años y más	419	242	177	172	103	69	247	139	108						

Cuadro 3. continuación...

Región, provincia, municipio, distrito municipal y grupos de edades	Población nacida en el país														
	Total					Urbano					Rural				
	Total	Hombres	Mujeres	Total	Hombres	Mujeres	Total	Hombres	Mujeres	Total	Hombres	Mujeres			
Sabaneta de Yásica (D.M.)	4,957	2,507	2,450	2,958	1,465	1,493	1,999	1,042	957						
0	114	51	63	69	27	42	45	24	21						
1	125	66	59	81	44	37	44	22	22						
2	110	62	48	70	43	27	40	19	21						
3	92	48	44	64	34	30	28	14	14						
4	95	46	49	63	29	34	32	17	15						
5-9	487	258	229	314	169	145	173	89	84						
10-19	990	508	482	586	285	301	404	223	181						
20-24	443	223	220	258	114	144	185	109	76						
25-34	792	366	426	504	227	277	288	139	149						
35-64	1,397	736	661	818	437	381	579	299	280						
65 años y más	312	143	169	131	56	75	181	87	94						
Municipio Villa Isabela	16,232	8,502	7,730	7,268	3,745	3,523	8,964	4,757	4,207						
0	319	169	150	144	85	59	175	84	91						
1	221	106	115	111	53	58	110	53	57						
2	260	119	141	132	57	75	128	62	66						
3	274	151	123	122	59	63	152	92	60						
4	238	112	126	96	43	53	142	69	73						
5-9	1,683	861	822	709	354	355	974	507	467						
10-19	3,302	1,718	1,584	1,438	749	689	1,864	969	895						
20-24	1,224	650	574	525	269	256	699	381	318						
25-34	2,142	1,125	1,017	920	466	454	1,222	659	563						
35-64	5,013	2,694	2,319	2,351	1,227	1,124	2,662	1,467	1,195						
65 años y más	1,556	797	759	720	383	337	836	414	422						
Villa Isabela	9,226	4,763	4,463	3,589	1,789	1,800	5,637	2,974	2,663						
0	193	96	97	78	43	35	115	53	62						
1	136	66	70	57	30	27	79	36	43						
2	143	71	72	57	32	25	86	39	47						
3	162	86	76	64	31	33	98	55	43						
4	152	69	83	52	18	34	100	51	49						
5-9	999	507	492	349	165	184	650	342	308						
10-19	1,873	966	907	704	362	342	1,169	604	565						
20-24	707	380	327	261	131	130	446	249	197						
25-34	1,250	660	590	471	238	233	779	422	357						
35-64	2,737	1,446	1,291	1,135	568	567	1,602	878	724						
65 años y más	874	416	458	361	171	190	513	245	268						
Estero Hondo (D.M.)	2,918	1,576	1,342	1,619	878	741	1,299	698	601						
0	55	33	22	36	24	12	19	9	10						
1	34	15	19	23	10	13	11	5	6						
2	47	18	29	33	9	24	14	9	5						
3	47	25	22	19	13	15	19	12	7						
4	49	23	26	26	14	12	23	9	14						
5-9	278	147	131	156	88	68	122	59	63						
10-19	616	347	269	332	186	146	284	161	123						
20-24	197	103	94	119	61	58	78	42	36						
25-34	362	190	172	206	107	99	156	83	73						
35-64	947	516	431	527	285	242	420	231	189						
65 años y más	286	159	127	133	81	52	153	78	75						

Región, provincia, municipio, distrito municipal y grupos de edades	Población nacida en el país									
	Total		Urbano		Rural		Total		Rural	
	Hombres	Mujeres	Hombres	Mujeres	Hombres	Mujeres	Hombres	Mujeres	Hombres	Mujeres
La Jaiba (D.M.)	2,129	1,021	1,268	641	627	861	467	394		
0	29	16	14	7	7	15	6	9		
1	28	16	18	5	13	10	7	3		
2	44	22	27	11	16	17	11	6		
3	34	21	19	9	10	15	12	3		
4	21	9	11	6	5	10	6	4		
5-9	226	118	137	64	73	89	44	45		
10-19	413	208	247	119	128	166	86	80		
20-24	159	82	89	47	42	70	35	35		
25-34	293	144	153	74	79	140	75	65		
35-64	652	355	401	215	186	251	140	111		
65 años y más	230	101	152	84	68	78	45	33		
Gualate (D.M.)	1,959	904	792	437	355	1,167	618	549		
0	42	15	16	11	5	26	16	10		
1	23	10	13	8	5	10	5	5		
2	26	8	15	5	10	11	3	8		
3	31	12	11	6	5	20	13	7		
4	16	8	7	5	2	9	3	6		
5-9	180	99	67	37	30	113	62	51		
10-19	400	200	155	82	73	245	118	127		
20-24	161	85	56	30	26	105	55	50		
25-34	237	126	90	47	43	147	79	68		
35-64	677	377	288	159	129	389	218	171		
65 años y más	166	93	74	47	27	92	46	46		
Municipio Villa Montellano	18,024	9,035	11,437	5,627	5,810	6,587	3,408	3,179		
0	406	206	260	124	136	146	76	70		
1	364	191	205	107	98	159	84	75		
2	370	158	230	93	137	140	65	75		
3	327	142	198	77	121	129	65	64		
4	344	178	224	116	108	120	62	58		
5-9	1,953	958	1,208	602	606	745	356	389		
10-19	3,858	1,933	2,326	1,142	1,184	4,532	791	741		
20-24	1,594	826	1,053	531	522	541	295	246		
25-34	2,525	1,236	1,675	811	864	850	425	425		
35-64	5,196	2,661	3,378	1,697	1,681	1,818	964	854		
65 años y más	1,087	552	680	327	353	407	225	182		
Villa Montellano	18,024	9,035	11,437	5,627	5,810	6,587	3,408	3,179		
0	406	206	260	124	136	146	76	70		
1	364	191	205	107	98	159	84	75		
2	370	158	230	93	137	140	65	75		
3	327	142	198	77	121	129	64	64		
4	344	178	224	116	108	120	62	58		
5-9	1,953	958	1,208	602	606	745	356	389		
10-19	3,858	1,933	2,326	1,142	1,184	4,532	791	741		
20-24	1,594	826	1,053	531	522	541	295	246		
25-34	2,525	1,236	1,675	811	864	850	425	425		
35-64	5,196	2,661	3,378	1,697	1,681	1,818	964	854		
65 años y más	1,087	552	680	327	353	407	225	182		

Cuadro 3. continuación...

Región, provincia, municipio, distrito municipal y grupos de edades	Población nacida en el país														
	Total					Urbano					Rural				
	Total	Hombres	Mujeres	Total	Mujeres	Total	Hombres	Mujeres	Total	Hombres	Mujeres	Total	Hombres	Mujeres	
Provincia Santiago	922,358	455,357	467,001	697,619	339,650	357,969	224,739	115,707	109,032						
0	18,318	9,195	9,123	14,048	7,059	6,989	4,270	2,136	2,134						
1	16,417	8,476	7,941	12,550	6,444	6,106	3,867	2,032	1,835						
2	16,624	8,381	8,243	12,511	6,276	6,235	4,113	2,105	2,008						
3	15,908	8,118	7,790	12,206	6,222	5,984	3,790	1,896	1,806						
4	15,917	8,159	7,758	12,127	6,212	5,915	3,790	1,947	1,843						
5-9	86,091	43,743	42,348	64,976	32,902	32,074	21,115	10,841	10,274						
10-19	181,594	90,228	91,366	135,738	66,718	69,020	45,856	23,510	22,346						
20-24	83,550	40,763	42,787	64,727	31,099	33,628	18,823	9,664	9,159						
25-34	147,707	72,229	75,478	114,560	55,364	59,196	33,147	16,865	16,282						
35-64	278,644	137,385	141,259	210,634	101,897	108,737	68,010	35,488	32,522						
65 años y más	61,588	28,680	32,908	43,542	19,457	24,085	18,046	9,223	8,823						
Municipio Santiago	660,729	322,099	338,630	567,974	275,052	292,922	92,755	47,047	45,708						
0	13,580	6,800	6,780	11,611	5,830	5,781	1,969	970	999						
1	12,104	6,195	5,909	10,349	5,273	5,076	1,755	922	833						
2	12,100	6,064	6,036	10,255	5,107	5,148	1,845	957	888						
3	11,645	5,929	5,716	10,043	5,114	4,929	1,602	815	787						
4	11,623	5,934	5,689	9,954	5,086	4,868	1,669	848	821						
5-9	61,688	31,251	30,437	52,828	26,732	26,096	8,860	4,519	4,341						
10-19	128,264	63,139	65,125	109,422	53,645	55,777	18,842	9,494	9,348						
20-24	61,457	29,475	31,982	53,375	25,425	27,950	8,082	4,050	4,032						
25-34	108,671	52,570	56,101	94,610	45,478	49,132	14,061	7,092	6,969						
35-64	199,122	96,517	102,605	171,304	82,285	89,019	27,818	14,232	13,586						
65 años y más	40,475	18,225	22,250	34,223	15,077	19,146	6,252	3,148	3,104						
Santiago	564,843	273,281	291,562	525,200	253,408	271,792	39,643	19,873	19,770						
0	11,520	5,762	5,758	10,629	5,319	5,310	891	443	448						
1	10,340	5,299	5,041	9,564	4,876	4,688	776	423	353						
2	10,183	5,087	5,096	9,405	4,673	4,732	778	414	364						
3	9,845	4,973	4,872	9,203	4,665	4,538	642	308	334						
4	9,877	5,041	4,836	9,180	4,684	4,496	697	357	340						
5-9	52,108	26,426	25,682	48,307	24,492	23,815	3,801	1,934	1,867						
10-19	108,340	53,175	55,165	100,316	49,070	51,246	8,024	4,105	3,919						
20-24	53,217	25,279	27,938	49,683	23,572	26,111	3,534	1,707	1,827						
25-34	93,867	45,051	48,816	87,696	41,997	45,699	6,171	3,054	3,117						
35-64	171,271	82,157	89,114	159,296	76,156	83,140	11,975	6,001	5,974						
65 años y más	34,275	15,031	19,244	31,921	13,904	18,017	2,354	1,127	1,227						
Pedro García (D.M.)	3,935	2,107	1,828	1,276	659	617	2,659	1,448	1,211						
0	72	37	35	25	15	10	47	22	25						
1	42	21	21	9	6	3	33	15	18						
2	74	33	41	14	6	8	60	27	33						
3	63	32	31	19	12	7	44	20	24						
4	72	31	41	10	1	9	62	30	32						
5-9	349	190	159	91	48	43	258	142	116						
10-19	737	348	389	266	127	139	471	221	250						
20-24	313	164	149	108	49	59	205	115	90						
25-34	516	301	215	188	116	72	328	185	143						
35-64	1,233	685	548	421	215	206	812	470	342						
65 años y más	464	265	199	125	64	61	339	201	138						

Región, provincia, municipio, distrito municipal y grupos de edades	Población nacida en el país														
	Total					Urbano					Rural				
	Total	Hombres	Mujeres	Total	Hombres	Mujeres	Total	Hombres	Mujeres	Total	Hombres	Mujeres			
Baitoa (D.M.)	11,662	5,970	5,692	2,906	1,455	1,451	8,756	4,515	4,241						
0	252	130	122	57	35	22	195	95	100						
1	243	134	109	36	17	19	207	117	90						
2	334	170	164	55	29	26	279	141	138						
3	225	110	115	46	23	23	179	87	92						
4	233	113	120	27	17	10	206	96	110						
5-9	1,088	551	537	197	95	102	891	456	435						
10-19	2,095	1,033	1,062	462	240	222	1,633	793	840						
20-24	1,030	505	525	301	143	158	729	362	367						
25-34	1,909	945	964	525	232	293	1,384	713	671						
35-64	3,338	1,796	1,542	949	490	459	2,389	1,306	1,083						
65 años y más	915	483	432	251	134	117	664	349	315						
La Canela (D.M.)	15,147	7,708	7,439	6,046	3,035	3,011	9,101	4,673	4,428						
0	373	182	191	148	65	83	225	117	108						
1	320	162	158	105	50	55	215	112	103						
2	312	158	154	120	60	60	192	98	94						
3	273	156	117	100	60	40	173	96	77						
4	234	130	104	95	51	44	139	79	60						
5-9	1,491	729	762	656	315	341	835	414	421						
10-19	3,150	1,615	1,535	1,303	669	634	1,847	946	901						
20-24	1,194	629	565	455	250	205	739	379	360						
25-34	2,268	1,116	1,152	910	420	490	1,358	696	662						
35-64	4,384	2,225	2,159	1,755	897	858	2,629	1,328	1,301						
65 años y más	1,148	606	542	399	198	201	749	408	341						
San Francisco de Jacagua (D.M.)	36,033	18,106	17,927	9,209	4,595	4,614	26,824	13,511	13,313						
0	715	363	352	213	118	95	502	245	257						
1	593	282	311	159	74	85	434	208	226						
2	632	330	302	192	105	87	440	225	215						
3	653	353	300	186	103	83	467	250	217						
4	631	324	307	168	87	81	463	237	226						
5-9	3,487	1,740	1,747	974	486	488	2,513	1,254	1,259						
10-19	7,535	3,756	3,779	1,934	970	964	5,601	2,786	2,815						
20-24	3,232	1,661	1,571	823	406	417	2,409	1,255	1,154						
25-34	5,446	2,774	2,672	1,509	783	726	3,937	1,991	1,946						
35-64	10,929	5,463	5,466	2,598	1,248	1,350	8,331	4,215	4,116						
65 años y más	2,180	1,060	1,120	453	215	238	1,727	845	882						
Hato del Yaque (D.M.)	29,109	14,927	14,182	23,337	11,900	11,437	5,772	3,027	2,745						
0	648	326	322	539	278	261	109	48	61						
1	566	297	269	476	250	226	90	47	43						
2	565	286	279	469	234	235	96	52	44						
3	586	305	281	489	251	238	97	54	43						
4	576	295	281	474	246	228	102	49	53						
5-9	3,165	1,615	1,550	2,603	1,296	1,307	562	319	243						
10-19	6,407	3,212	3,195	5,141	2,569	2,572	1,266	643	623						
20-24	2,471	1,237	1,234	2,005	1,005	1,000	466	232	234						
25-34	4,665	2,383	2,282	3,782	1,930	1,852	883	453	430						
35-64	7,967	4,191	3,776	6,285	3,279	3,006	1,682	912	770						
65 años y más	1,493	780	713	1,074	562	512	419	218	201						

Cuadro 3. continuación...

Región, provincia, municipio, distrito municipal y grupos de edades	Población nacida en el país														
	Total					Urbano					Rural				
	Total	Hombres	Mujeres	Total	Hombres	Mujeres	Total	Hombres	Mujeres	Total	Hombres	Mujeres			
Municipio Bisónó	39,659	19,880	19,779	30,073	14,966	15,107	9,586	4,914	4,672						
0	891	428	463	671	335	336	220	93	127						
1	788	399	389	588	305	283	200	94	106						
2	738	388	350	560	300	260	178	88	90						
3	696	359	337	538	271	267	158	88	70						
4	715	345	370	541	261	280	174	84	90						
5-9	4,024	2,040	1,984	3,022	1,531	1,491	1,002	509	493						
10-19	8,323	4,153	4,170	6,336	3,112	3,224	1,987	1,041	946						
20-24	3,369	1,685	1,684	2,605	1,303	1,302	764	382	382						
25-34	5,923	2,942	2,981	4,602	2,281	2,321	1,321	661	660						
35-64	11,579	5,827	5,752	8,733	4,331	4,402	2,846	1,496	1,350						
65 años y más	2,613	1,314	1,299	1,877	936	941	736	378	358						
Bisónó	39,659	19,880	19,779	30,073	14,966	15,107	9,586	4,914	4,672						
0	891	428	463	671	335	336	220	93	127						
1	788	399	389	588	305	283	200	94	106						
2	738	388	350	560	300	260	178	88	90						
3	696	359	337	538	271	267	158	88	70						
4	715	345	370	541	261	280	174	84	90						
5-9	4,024	2,040	1,984	3,022	1,531	1,491	1,002	509	493						
10-19	8,323	4,153	4,170	6,336	3,112	3,224	1,987	1,041	946						
20-24	3,369	1,685	1,684	2,605	1,303	1,302	764	382	382						
25-34	5,923	2,942	2,981	4,602	2,281	2,321	1,321	661	660						
35-64	11,579	5,827	5,752	8,733	4,331	4,402	2,846	1,496	1,350						
65 años y más	2,613	1,314	1,299	1,877	936	941	736	378	358						
Municipio Jánico	16,226	8,846	7,380	3,487	1,808	1,679	12,739	7,038	5,701						
0	222	112	110	50	23	27	172	89	83						
1	171	90	81	51	24	27	120	66	54						
2	198	99	99	41	18	23	157	81	76						
3	196	102	94	38	18	20	158	84	74						
4	198	102	96	40	22	18	158	80	78						
5-9	1,302	691	611	266	146	120	1,036	545	491						
10-19	3,352	1,810	1,542	665	330	335	2,687	1,480	1,207						
20-24	1,094	600	494	255	128	127	839	472	367						
25-34	2,126	1,179	947	544	300	244	1,582	879	703						
35-64	5,239	2,883	2,356	1,095	568	527	4,144	2,315	1,829						
65 años y más	2,128	1,178	950	442	231	211	1,686	947	739						
Jánico	7,492	3,984	3,508	1,637	831	806	5,855	3,153	2,702						
0	107	63	44	24	13	11	83	50	33						
1	75	39	36	18	7	11	57	32	25						
2	98	47	51	20	8	12	78	39	39						
3	78	33	45	15	7	8	63	26	37						
4	93	43	50	21	12	9	72	31	41						
5-9	575	311	264	101	65	36	474	246	228						
10-19	1,483	800	683	291	144	147	1,192	656	536						
20-24	534	275	259	126	58	68	408	217	191						
25-34	1,015	552	463	248	130	118	767	422	345						
35-64	2,443	1,292	1,151	559	280	279	1,884	1,012	872						
65 años y más	991	529	462	214	107	107	777	422	355						

Región, provincia, municipio, distrito municipal y grupos de edades	Población nacida en el país														
	Total					Urbano					Rural				
	Total	Hombres	Mujeres	Total	Hombres	Mujeres	Total	Hombres	Mujeres	Total	Hombres	Mujeres			
Juncalito (D.M.)	3,753	2,100	1,653	869	448	421	2,884	1,652	1,232						
0	58	24	34	19	8	11	39	16	23						
1	38	22	16	15	8	7	23	14	9						
2	44	23	21	10	5	5	34	18	16						
3	60	29	31	15	4	11	45	25	20						
4	48	29	19	9	4	5	39	25	14						
5-9	326	172	154	85	38	47	241	134	107						
10-19	831	455	376	190	101	89	641	354	287						
20-24	239	141	98	56	24	32	183	117	66						
25-34	496	264	232	140	76	64	356	188	168						
35-64	1,180	699	481	224	121	103	956	578	378						
65 años y más	433	242	191	106	59	47	327	183	144						
El Caimito (D.M.)	4,981	2,762	2,219	981	529	452	4,000	2,233	1,767						
0	57	25	32	7	2	5	50	23	27						
1	58	29	29	18	9	9	40	20	20						
2	56	29	27	11	5	6	45	24	21						
3	58	40	18	8	7	1	50	33	17						
4	57	30	27	10	6	4	47	24	23						
5-9	401	208	193	80	43	37	321	165	156						
10-19	1,038	555	483	184	85	99	854	470	384						
20-24	321	184	137	73	46	27	248	138	110						
25-34	615	363	252	156	94	62	459	269	190						
35-64	1,616	892	724	312	167	145	1,304	725	579						
65 años y más	704	407	297	122	65	57	582	342	240						
Municipio Lincey al Medio	24,675	12,406	12,269	17,641	8,788	8,853	7,034	3,618	3,416						
0	400	205	195	298	147	151	102	58	44						
1	357	185	172	255	136	119	102	49	53						
2	402	221	181	284	160	124	118	61	57						
3	372	196	176	261	134	127	111	62	49						
4	356	200	156	254	141	113	102	59	43						
5-9	2,176	1,092	1,084	1,576	784	792	600	308	292						
10-19	4,948	2,510	2,438	3,474	1,733	1,741	1,474	777	697						
20-24	2,267	1,164	1,103	1,612	812	800	655	352	303						
25-34	3,678	1,889	1,789	2,590	1,308	1,282	1,088	581	507						
35-64	7,843	3,886	3,957	5,701	2,809	2,892	2,142	1,077	1,065						
65 años y más	1,876	858	1,018	1,336	624	712	540	234	306						
Lincey al Medio	12,559	6,263	6,296	5,704	2,737	2,967	6,855	3,526	3,329						
0	202	106	96	105	52	53	97	54	43						
1	174	91	83	72	42	30	102	49	53						
2	213	110	103	99	49	50	114	61	53						
3	196	103	93	86	42	44	110	61	49						
4	189	112	77	87	53	34	102	59	43						
5-9	1,091	552	539	501	251	250	590	301	289						
10-19	2,493	1,256	1,237	1,048	493	555	1,445	763	682						
20-24	1,164	600	564	521	251	270	643	349	294						
25-34	1,888	967	921	818	395	423	1,070	572	498						
35-64	3,960	1,938	2,022	1,881	894	987	2,079	1,044	1,035						
65 años y más	989	428	561	486	215	271	503	213	290						

Cuadro 3. continuación...

Región, provincia, municipio, distrito municipal y grupos de edades	Población nacida en el país														
	Total					Urbano					Rural				
	Total	Hombres	Mujeres	Total	Hombres	Mujeres	Total	Hombres	Mujeres	Total	Hombres	Mujeres			
Las Palomas (D.M.)	12,116	6,143	5,973	11,937	6,051	5,886	179	92	87						
0	198	99	99	193	95	98	5	4	1						
1	183	94	89	183	94	89	0	0	0						
2	189	111	78	185	111	74	4	0	4						
3	176	93	83	175	92	83	1	1	0						
4	167	88	79	167	88	79	0	0	0						
5-9	1,085	540	545	1,075	533	542	10	7	3						
10-19	2,455	1,254	1,201	2,426	1,240	1,186	29	14	15						
20-24	1,403	564	539	1,091	561	530	12	3	9						
25-34	1,790	922	868	1,772	913	859	18	9	9						
35-64	3,883	1,948	1,935	3,820	1,915	1,905	63	33	30						
65 años y más	887	430	457	850	409	441	37	21	16						
Municipio San José de las Matas	36,736	19,397	17,339	11,446	5,819	5,627	25,290	13,578	11,712						
0	571	287	284	190	95	95	381	192	189						
1	513	270	243	175	94	81	338	176	162						
2	584	314	270	206	125	81	378	189	189						
3	564	297	267	188	106	82	376	191	185						
4	571	294	277	168	90	78	403	204	199						
5-9	3,279	1,730	1,549	1,402	573	529	2,177	1,157	1,020						
10-19	7,357	3,870	3,487	2,308	1,194	1,114	5,049	2,676	2,373						
20-24	2,920	1,571	1,349	1,027	525	502	1,893	1,046	847						
25-34	4,972	2,581	2,391	1,661	813	848	3,311	1,768	1,543						
35-64	11,182	5,981	5,201	3,379	1,696	1,683	7,803	4,285	3,518						
65 años y más	4,223	2,202	2,021	1,042	508	534	3,181	1,694	1,487						
San José de las Matas	23,139	12,084	11,055	8,298	4,172	4,126	14,841	7,912	6,929						
0	348	176	172	138	72	66	210	104	106						
1	324	178	146	134	78	56	190	100	90						
2	351	195	156	140	83	57	211	112	99						
3	348	179	169	134	79	55	214	100	114						
4	354	193	161	138	73	65	216	120	96						
5-9	2,001	1,070	931	779	413	366	1,222	657	565						
10-19	4,583	2,418	2,165	1,684	872	812	2,899	1,546	1,353						
20-24	1,877	1,015	862	762	383	379	1,115	632	483						
25-34	3,202	1,630	1,572	1,221	594	627	1,981	1,036	945						
35-64	7,174	3,747	3,427	2,470	1,199	1,271	4,704	2,548	2,156						
65 años y más	2,577	1,283	1,294	698	326	372	1,879	957	922						
El Rubio (D.M.)	6,710	3,576	3,134	940	456	484	5,770	3,120	2,650						
0	109	51	58	16	5	11	93	46	47						
1	93	49	44	12	5	7	81	44	37						
2	126	62	64	18	10	8	108	52	56						
3	99	54	45	15	9	6	84	45	39						
4	129	60	69	13	7	6	116	53	63						
5-9	647	346	301	94	47	47	553	299	254						
10-19	1,332	703	629	169	82	87	1,163	621	542						
20-24	534	281	253	90	45	45	444	236	208						
25-34	828	428	400	134	57	77	694	371	323						
35-64	1,957	1,058	899	271	137	134	1,686	921	765						
65 años y más	856	484	372	108	52	56	748	432	316						

Región, provincia, municipio, distrito municipal y grupos de edades	Población nacida en el país														
	Total					Urbano					Rural				
	Hombres	Mujeres	Total	Hombres	Mujeres	Total	Hombres	Mujeres	Total	Hombres	Mujeres	Total	Hombres	Mujeres	Total
La Cuesta (D.M.)	3,355	1,558	1,135	611	524	2,220	1,186	1,034							
0	46	23	14	5	9	32	18	14							
1	43	20	13	4	9	30	16	14							
2	62	29	27	20	7	35	13	22							
3	50	21	14	7	7	36	22	14							
4	43	22	3	3	0	40	18	22							
5-9	284	138	116	56	60	168	90	78							
10-19	681	331	236	124	112	445	226	219							
20-24	251	116	95	55	40	156	80	76							
25-34	471	210	168	93	75	303	168	135							
35-64	1,014	449	322	175	147	692	390	302							
65 años y más	410	196	127	69	58	283	145	138							
Las Placetas (D.M.)	3,532	1,592	1,073	580	493	2,459	1,360	1,099							
0	68	31	22	13	9	46	24	22							
1	53	30	16	7	9	37	16	21							
2	24	21	21	12	9	24	12	12							
3	67	32	25	11	14	42	24	18							
4	45	25	14	7	7	31	13	18							
5-9	347	179	113	57	56	234	111	123							
10-19	761	362	219	116	103	542	283	259							
20-24	258	118	80	42	38	178	98	80							
25-34	471	209	138	69	69	333	193	140							
35-64	1,037	426	316	185	131	721	426	295							
65 años y más	380	159	109	61	48	271	160	111							
Municipio Tamboril	50,087	25,082	30,938	15,266	15,672	19,149	9,816	9,333							
0	913	441	545	285	260	368	187	181							
1	899	400	562	324	238	337	175	162							
2	956	479	549	269	280	407	208	199							
3	851	401	531	286	245	320	164	156							
4	880	400	538	292	246	342	188	154							
5-9	4,805	2,358	2,953	1,483	1,470	1,852	964	888							
10-19	10,230	5,122	6,287	3,123	3,164	3,943	1,985	1,958							
20-24	4,363	2,145	2,732	1,371	1,361	1,631	847	784							
25-34	7,763	3,815	4,995	2,395	2,600	2,768	1,420	1,348							
35-64	14,819	7,364	9,148	4,507	4,641	5,671	2,948	2,723							
65 años y más	3,608	1,661	2,098	931	1,167	1,510	730	780							
Tamboril	38,404	19,240	24,180	11,897	12,283	14,224	7,267	6,957							
0	713	343	429	224	205	284	146	138							
1	696	391	449	258	191	247	133	114							
2	751	366	440	205	235	311	161	150							
3	675	358	422	231	191	253	127	126							
4	659	352	411	215	196	248	137	111							
5-9	3,680	1,791	2,310	1,175	1,135	1,370	714	656							
10-19	7,900	3,991	4,974	2,446	2,528	2,926	1,463	1,463							
20-24	3,361	1,633	2,140	1,088	1,052	1,221	640	581							
25-34	5,964	2,897	3,900	1,849	2,051	2,064	1,048	1,016							
35-64	11,385	5,673	7,131	3,504	3,627	4,254	2,208	2,046							
65 años y más	2,620	1,428	1,574	702	872	1,046	490	556							

Cuadro 3. continuación...

Región, provincia, municipio, distrito municipal y grupos de edades	Población nacida en el país									
	Total		Urbano		Rural		Total		Rural	
	Hombres	Mujeres	Hombres	Mujeres	Hombres	Mujeres	Hombres	Mujeres	Hombres	Mujeres
Canca La Piedra (D.M.)	11,683	5,918	6,758	3,369	3,389	4,925	2,549	2,376	41	43
0	200	102	116	61	55	84	41	43	90	48
1	203	108	113	66	47	90	42	48	47	49
2	205	111	109	64	45	96	47	49	37	30
3	176	92	109	55	54	67	37	30	51	43
4	221	128	127	77	50	94	51	43	250	232
5-9	1,125	558	643	308	335	482	250	232	522	495
10-19	2,330	1,199	1,313	677	636	1,017	522	495	207	203
20-24	1,002	490	592	283	309	410	207	203	372	332
25-34	1,799	918	1,095	546	549	704	740	677	740	677
35-64	3,434	1,743	2,017	1,003	1,014	1,417	740	677	9,395	8,734
65 años y más	988	469	524	229	295	464	192	167	359	167
Municipio Villa González	35,798	18,064	17,669	8,669	9,000	18,129	9,395	8,734	192	167
0	691	356	332	164	168	359	192	167	327	174
1	629	329	302	155	147	327	174	153	179	162
2	646	321	305	142	163	341	179	162	147	183
3	645	304	315	157	158	330	147	183	151	136
4	614	303	327	152	175	287	151	136	896	901
5-9	3,476	1,750	1,679	854	825	1,797	896	901	2,046	1,884
10-19	7,689	3,884	3,759	1,838	1,921	3,930	2,046	1,884	806	735
20-24	3,074	1,574	1,533	768	765	1,541	806	735	1,391	1,237
25-34	5,279	2,692	2,651	1,301	1,350	2,628	1,391	1,237	2,792	2,571
35-64	10,820	5,468	5,457	2,676	2,781	5,363	2,792	2,571	621	605
65 años y más	2,235	1,083	1,009	462	547	1,226	621	605	6,538	6,182
Villa González	25,905	12,991	13,185	6,453	6,732	12,720	6,538	6,182	159	134
0	542	278	249	119	130	293	159	134	127	117
1	465	246	227	115	112	238	131	107	127	117
2	474	235	230	108	122	244	127	117	104	129
3	458	215	225	111	114	233	104	129	116	93
4	461	234	252	118	134	209	116	93	635	621
5-9	2,450	1,238	1,194	603	591	1,256	635	621	1,407	1,311
10-19	5,492	2,767	2,774	1,360	1,414	2,718	1,407	1,311	585	533
20-24	2,247	1,155	1,129	570	559	1,118	585	533	974	886
25-34	3,844	1,929	1,984	955	1,029	1,860	974	886	397	397
35-64	7,905	3,942	4,148	2,039	2,109	3,757	1,903	1,854	1,175	1,103
65 años y más	1,567	752	773	355	418	794	397	397	18	21
Palmar Arriba (D.M.)	6,282	3,143	4,004	1,968	2,036	2,278	1,175	1,103	25	23
0	114	59	75	41	34	39	18	21	25	23
1	117	62	69	37	32	48	25	23	28	25
2	124	61	71	33	38	53	28	25	26	32
3	139	68	81	42	39	58	26	32	37	19
4	107	51	69	32	37	38	19	19	208	123
5-9	671	340	432	224	208	239	116	123	264	242
10-19	1,390	693	884	429	455	506	264	242	91	92
20-24	551	269	368	178	190	183	91	92	352	164
25-34	951	500	599	312	287	617	188	164	617	296
35-64	1,784	879	1,167	558	609	1,445	321	296	79	66
65 años y más	334	161	189	82	107	145	79	66		

Región, provincia, municipio, distrito municipal y grupos de edades	Población nacida en el país														
	Total					Urbano					Rural				
	Hombres	Mujeres	Total	Hombres	Mujeres	Total	Hombres	Mujeres	Total	Hombres	Mujeres	Total	Hombres	Mujeres	Total
El Limón (D.M.)	3,611	1,681	480	248	232	3,131	1,682	1,449							
0	35	19	8	4	4	27	15	12							
1	47	21	6	3	3	41	18	23							
2	48	25	4	1	3	44	24	20							
3	48	21	9	4	5	39	17	22							
4	46	18	6	2	4	40	16	24							
5-9	355	172	53	27	26	302	145	157							
10-19	807	424	101	49	52	706	375	331							
20-24	276	150	36	20	16	240	130	110							
25-34	484	263	68	34	34	416	229	187							
35-64	1,131	647	142	79	63	989	568	421							
65 años y más	334	170	47	25	22	287	145	142							
Municipio Puñal	45,450	22,614	12,558	6,268	6,290	32,892	16,568	16,324							
0	811	413	228	112	116	583	301	282							
1	805	428	189	92	97	616	336	280							
2	811	405	235	114	121	576	291	285							
3	765	398	207	102	105	558	296	262							
4	762	393	222	126	96	540	267	273							
5-9	4,279	2,209	1,085	567	518	3,194	1,642	1,552							
10-19	8,953	4,522	2,380	1,198	1,182	6,573	3,324	3,249							
20-24	3,915	1,899	1,086	497	589	2,829	1,402	1,427							
25-34	7,250	3,539	1,997	1,027	970	5,253	2,512	2,741							
35-64	13,912	7,120	3,961	2,016	1,945	9,951	5,104	4,847							
65 años y más	3,187	1,510	968	417	551	2,219	1,093	1,126							
Puñal	23,207	11,680	6,641	3,336	3,305	16,566	8,344	8,222							
0	445	230	125	58	67	320	172	148							
1	434	228	104	52	52	330	176	154							
2	432	221	122	63	59	310	148	162							
3	419	223	115	56	59	304	167	137							
4	420	225	128	71	57	292	154	138							
5-9	2,267	1,178	592	306	286	1,675	872	803							
10-19	4,590	2,341	1,220	627	593	3,370	1,714	1,656							
20-24	2,011	935	580	253	327	1,431	682	749							
25-34	3,725	1,829	1,087	581	506	2,638	1,248	1,390							
35-64	7,000	3,552	2,082	1,044	1,038	4,918	2,508	2,410							
65 años y más	1,464	728	486	225	261	978	503	475							
Guayabal (D.M.)	11,373	5,872	2,782	1,424	1,358	8,591	4,448	4,143							
0	168	86	45	25	20	123	61	62							
1	200	108	45	17	28	155	91	64							
2	188	94	49	23	26	139	71	68							
3	165	89	37	20	17	128	69	59							
4	183	88	56	28	28	127	60	67							
5-9	1,052	557	220	123	97	832	434	398							
10-19	2,258	1,149	529	267	262	1,729	882	847							
20-24	941	506	240	121	119	701	385	316							
25-34	1,791	914	424	224	200	1,367	690	677							
35-64	3,462	1,824	890	468	422	2,572	1,356	1,216							
65 años y más	965	457	247	108	139	718	349	369							

Cuadro 3, continuación...

Región, provincia, municipio, distrito municipal y grupos de edades	Población nacida en el país														
	Total					Urbano					Rural				
	Hombres	Mujeres	Total	Hombres	Mujeres	Total	Hombres	Mujeres	Total	Hombres	Mujeres	Total	Hombres	Mujeres	Total
Canabacoa (D.M.)	10,870	5,284	97	5,586	3,135	1,508	1,627	7,735	3,776	3,959					
0	198	97	101	101	58	29	29	140	68	72					
1	171	92	79	79	40	23	17	131	69	62					
2	191	100	91	91	64	28	36	127	72	55					
3	181	86	95	95	55	26	29	126	60	66					
4	159	80	79	79	38	27	11	121	53	68					
5-9	960	474	486	486	273	138	135	687	336	351					
10-19	2,105	1,032	1,073	1,073	631	304	327	1,474	728	746					
20-24	963	458	505	505	266	123	143	697	335	362					
25-34	1,734	796	938	938	486	222	264	1,248	574	674					
35-64	3,450	1,744	1,706	1,706	989	504	485	2,461	1,240	1,221					
65 años y más	758	325	433	433	235	84	151	523	241	282					
Municipio Sabana Iglesia	12,998	6,747	6,251	6,251	5,833	3,014	2,819	7,165	3,733	3,432					
0	239	122	117	117	123	68	55	116	54	62					
1	151	81	70	70	79	41	38	72	40	32					
2	189	92	97	97	76	41	35	113	51	62					
3	174	83	91	91	85	34	51	89	49	40					
4	198	108	90	90	83	42	41	115	66	49					
5-9	1,062	533	529	529	465	232	233	597	301	296					
10-19	2,478	1,232	1,246	1,246	1,107	545	562	1,371	687	684					
20-24	1,091	577	514	514	502	270	232	589	307	282					
25-34	2,045	1,022	1,023	1,023	910	461	449	1,135	561	574					
35-64	4,128	2,248	1,880	1,880	1,856	1,009	847	2,272	1,239	1,033					
65 años y más	1,243	649	594	594	547	271	276	696	378	318					
Sabana Iglesia	12,998	6,747	6,251	6,251	5,833	3,014	2,819	7,165	3,733	3,432					
0	239	122	117	117	123	68	55	116	54	62					
1	151	81	70	70	79	41	38	72	40	32					
2	189	92	97	97	76	41	35	113	51	62					
3	174	83	91	91	85	34	51	89	49	40					
4	198	108	90	90	83	42	41	115	66	49					
5-9	1,062	533	529	529	465	232	233	597	301	296					
10-19	2,478	1,232	1,246	1,246	1,107	545	562	1,371	687	684					
20-24	1,091	577	514	514	502	270	232	589	307	282					
25-34	2,045	1,022	1,023	1,023	910	461	449	1,135	561	574					
35-64	4,128	2,248	1,880	1,880	1,856	1,009	847	2,272	1,239	1,033					
65 años y más	1,243	649	594	594	547	271	276	696	378	318					
Sabana Iglesia	12,998	6,747	6,251	6,251	5,833	3,014	2,819	7,165	3,733	3,432					
0	239	122	117	117	123	68	55	116	54	62					
1	151	81	70	70	79	41	38	72	40	32					
2	189	92	97	97	76	41	35	113	51	62					
3	174	83	91	91	85	34	51	89	49	40					
4	198	108	90	90	83	42	41	115	66	49					
5-9	1,062	533	529	529	465	232	233	597	301	296					
10-19	2,478	1,232	1,246	1,246	1,107	545	562	1,371	687	684					
20-24	1,091	577	514	514	502	270	232	589	307	282					
25-34	2,045	1,022	1,023	1,023	910	461	449	1,135	561	574					
35-64	4,128	2,248	1,880	1,880	1,856	1,009	847	2,272	1,239	1,033					
65 años y más	1,243	649	594	594	547	271	276	696	378	318					
Sabana Iglesia	12,998	6,747	6,251	6,251	5,833	3,014	2,819	7,165	3,733	3,432					
0	239	122	117	117	123	68	55	116	54	62					
1	151	81	70	70	79	41	38	72	40	32					
2	189	92	97	97	76	41	35	113	51	62					
3	174	83	91	91	85	34	51	89	49	40					
4	198	108	90	90	83	42	41	115	66	49					
5-9	1,062	533	529	529	465	232	233	597	301	296					
10-19	2,478	1,232	1,246	1,246	1,107	545	562	1,371	687	684					
20-24	1,091	577	514	514	502	270	232	589	307	282					
25-34	2,045	1,022	1,023	1,023	910	461	449	1,135	561	574					
35-64	4,128	2,248	1,880	1,880	1,856	1,009	847	2,272	1,239	1,033					
65 años y más	1,243	649	594	594	547	271	276	696	378	318					
Sabana Iglesia	12,998	6,747	6,251	6,251	5,833	3,014	2,819	7,165	3,733	3,432					
0	239	122	117	117	123	68	55	116	54	62					
1	151	81	70	70	79	41	38	72	40	32					
2	189	92	97	97	76	41	35	113	51	62					
3	174	83	91	91	85	34	51	89	49	40					
4	198	108	90	90	83	42	41	115	66	49					
5-9	1,062	533	529	529	465	232	233	597	301	296					
10-19	2,478	1,232	1,246	1,246	1,107	545	562	1,371	687	684					
20-24	1,091	577	514	514	502	270	232	589	307	282					
25-34	2,045	1,022	1,023	1,023	910	461	449	1,135	561	574					
35-64	4,128	2,248	1,880	1,880	1,856	1,009	847	2,272	1,239	1,033					
65 años y más	1,243	649	594	594	547	271	276	696	378	318					

Región, provincia, municipio, distrito municipal y grupos de edades	Población nacida en el país														
	Total					Urbano					Rural				
	Hombres	Mujeres	Total	Hombres	Mujeres	Total	Hombres	Mujeres	Total	Hombres	Mujeres	Total	Hombres	Mujeres	Total
Región Cibao Sur	692,246	350,887	341,359	374,289	184,324	189,965	317,957	166,563	151,394						
0	13,372	6,708	6,664	7,325	3,618	3,707	6,047	3,090	2,957						
1	12,445	6,331	6,114	6,885	3,443	3,442	5,560	2,888	2,672						
2	12,771	6,503	6,268	7,065	3,605	3,460	5,706	2,898	2,808						
3	11,932	6,168	5,764	6,520	3,335	3,185	5,412	2,833	2,579						
4	12,425	6,284	6,141	6,693	3,332	3,361	5,732	2,952	2,780						
5-9	68,347	35,196	33,151	36,788	18,860	17,928	31,559	16,336	15,223						
10-19	148,472	75,482	72,990	79,318	39,724	39,594	69,154	35,758	33,396						
20-24	60,589	30,687	29,902	33,573	16,384	17,189	27,016	14,303	12,713						
25-34	99,962	50,140	49,822	55,810	27,064	28,746	44,152	23,076	21,076						
35-64	202,011	102,898	99,113	109,682	53,510	56,172	92,329	49,388	42,941						
65 años y más	49,920	24,490	25,430	24,630	11,449	13,181	25,290	13,041	12,249						
Provincia La Vega	381,163	192,744	188,419	179,856	88,185	91,671	201,307	104,559	96,748						
0	7,211	3,635	3,576	3,495	1,737	1,758	3,716	1,898	1,818						
1	6,735	3,404	3,331	3,269	1,604	1,665	3,466	1,800	1,666						
2	7,138	3,641	3,497	3,544	1,811	1,733	3,594	1,830	1,764						
3	6,619	3,432	3,187	3,233	1,666	1,567	3,386	1,766	1,620						
4	6,872	3,437	3,435	3,271	1,605	1,666	3,601	1,832	1,769						
5-9	36,850	18,928	17,922	17,602	8,979	8,623	19,248	9,949	9,299						
10-19	80,216	40,709	39,507	37,394	18,778	18,616	42,822	21,931	20,891						
20-24	33,592	16,946	16,646	16,206	7,849	8,357	17,386	9,097	8,289						
25-34	55,424	27,810	27,614	27,212	13,099	14,113	28,212	14,711	13,501						
35-64	112,479	57,360	55,119	52,997	25,834	27,163	59,482	31,526	27,956						
65 años y más	28,027	13,442	14,585	11,633	5,223	6,410	16,394	8,219	8,175						
Municipio La Vega	240,353	120,692	119,661	108,287	52,703	55,584	132,066	67,989	64,077						
0	4,388	2,200	2,188	2,050	1,012	1,038	2,338	1,188	1,150						
1	4,105	2,076	2,029	1,930	942	988	2,175	1,134	1,041						
2	4,283	2,226	2,057	2,067	1,075	992	2,216	1,151	1,065						
3	3,983	2,044	1,939	1,855	962	893	2,128	1,082	1,046						
4	4,020	2,020	2,000	1,832	896	936	2,188	1,124	1,064						
5-9	22,783	11,743	11,040	10,492	5,362	5,130	12,291	6,381	5,910						
10-19	49,957	25,367	24,590	22,195	11,174	11,021	27,762	14,193	13,569						
20-24	20,960	10,462	10,498	9,849	4,705	5,144	11,111	5,757	5,354						
25-34	34,731	17,498	17,233	16,440	8,016	8,424	18,291	9,482	8,809						
35-64	72,430	36,311	36,119	32,447	15,466	16,981	39,983	20,845	19,138						
65 años y más	18,713	8,745	9,968	7,130	3,093	4,037	11,583	5,652	5,931						
La Vega	196,766	98,048	98,718	101,873	49,485	52,388	94,893	48,563	46,330						
0	3,616	1,807	1,809	1,924	936	988	1,692	871	821						
1	3,432	1,728	1,704	1,832	896	936	1,600	832	768						
2	3,560	1,869	1,691	1,956	1,016	940	1,604	853	751						
3	3,315	1,701	1,614	1,741	911	830	1,574	790	784						
4	3,321	1,657	1,664	1,731	842	889	1,590	815	775						
5-9	18,726	9,619	9,107	9,845	5,027	4,818	8,881	4,592	4,289						
10-19	41,309	20,920	20,389	20,885	10,508	10,377	20,424	10,412	10,012						
20-24	17,541	8,648	8,893	9,298	4,412	4,886	8,243	4,236	4,007						
25-34	28,635	14,335	14,300	15,528	7,587	7,941	13,107	6,748	6,359						
35-64	58,961	29,178	29,783	30,451	14,453	15,998	28,510	14,725	13,785						
65 años y más	14,350	6,586	7,764	6,682	2,897	3,785	7,668	3,689	3,979						

Cuadro 3. continuación...

Región, provincia, municipio, distrito municipal y grupos de edades	Población nacida en el país														
	Total					Urbano					Rural				
	Total	Hombres	Mujeres	Total	Mujeres	Total	Hombres	Mujeres	Total	Hombres	Mujeres	Total	Hombres	Mujeres	
Río Verde Arriba (D.M.)	22,090	11,322	10,768	3,388	1,673	1,715	1,673	1,715	18,702	9,649	9,053	294	153	141	
0	363	196	167	69	43	26	43	26	294	153	141	302	159	143	
1	340	174	166	38	15	23	15	23	302	159	143	328	168	160	
2	383	199	184	55	31	24	31	24	328	168	160	277	152	125	
3	333	180	153	56	28	28	28	28	277	152	125	277	140	137	
4	327	164	163	50	24	26	24	26	277	140	137	1,692	876	816	
5-9	2,030	1,060	970	338	184	154	184	154	1,692	876	816	3,723	1,954	1,769	
10-19	4,443	2,321	2,122	720	367	353	367	353	3,723	1,954	1,769	1,504	782	722	
20-24	1,784	925	859	280	143	137	143	137	1,504	782	722	2,589	1,342	1,247	
25-34	3,069	1,550	1,519	480	208	272	208	272	2,589	1,342	1,247	5,812	3,030	2,782	
35-64	6,878	3,555	3,323	1,066	525	541	525	541	5,812	3,030	2,782	1,904	893	1,011	
65 años y más	2,140	998	1,142	236	105	131	105	131	1,904	893	1,011	6,463	3,362	3,101	
El Ranchito (D.M.)	9,068	4,695	4,373	2,605	1,333	1,272	1,333	1,272	6,463	3,362	3,101	141	71	70	
0	192	101	91	51	30	21	30	21	141	71	70	115	63	52	
1	170	92	78	55	29	26	29	26	115	63	52	105	48	57	
2	157	73	84	52	25	27	25	27	105	48	57	115	56	59	
3	167	76	91	52	20	32	20	32	115	56	59	112	58	54	
4	157	85	72	45	27	18	27	18	112	58	54	658	335	323	
5-9	932	464	468	274	129	145	129	145	658	335	323	1,277	632	645	
10-19	1,786	895	891	509	263	246	263	246	1,277	632	645	547	285	262	
20-24	778	413	365	231	128	103	128	103	547	285	262	950	503	447	
25-34	1,328	696	632	378	193	185	193	185	950	503	447	1,931	1,054	877	
35-64	2,729	1,474	1,255	798	420	378	420	378	1,931	1,054	877	512	257	255	
65 años y más	672	326	346	160	69	91	69	91	512	257	255	12,008	6,415	5,593	
Taveras (D.M.)	12,429	6,627	5,802	421	212	209	212	209	12,008	6,415	5,593	211	93	118	
0	217	96	121	6	3	3	3	3	211	93	118	158	80	78	
1	163	82	81	5	2	3	2	3	158	80	78	179	82	97	
2	183	85	98	4	3	1	3	1	179	82	97	162	84	78	
3	168	87	81	6	3	3	3	3	162	84	78	209	111	98	
4	215	114	101	6	3	3	3	3	209	111	98	1,060	578	482	
5-9	1,095	600	495	35	22	13	22	13	1,060	578	482	2,338	1,195	1,143	
10-19	2,419	1,231	1,188	81	36	45	36	45	2,338	1,195	1,143	817	454	363	
20-24	857	476	381	40	22	18	22	18	817	454	363	1,645	889	756	
25-34	1,699	917	782	54	28	26	28	26	1,645	889	756	3,730	2,036	1,694	
35-64	3,862	2,104	1,758	132	68	64	68	64	3,730	2,036	1,694	14,614	813	686	
65 años y más	1,551	835	716	52	22	30	22	30	1,499	813	686	26,695	14,304	12,391	
Municipio Constanza	56,523	29,518	27,005	29,828	15,214	14,614	15,214	14,614	26,695	14,304	12,391	574	302	272	
0	1,140	585	555	566	283	283	283	283	574	302	272	513	276	237	
1	1,056	549	507	543	273	270	273	270	513	276	237	536	267	269	
2	1,110	577	533	574	310	264	310	264	536	267	269	478	253	225	
3	1,051	542	509	573	289	284	289	284	478	253	225	575	299	276	
4	1,187	618	569	612	319	293	319	293	575	299	276	2,657	1,385	1,272	
5-9	5,671	2,989	2,682	3,014	1,604	1,410	1,604	1,410	2,657	1,385	1,272	6,052	3,150	2,902	
10-19	12,724	6,581	6,143	6,672	3,431	3,241	3,431	3,241	6,052	3,150	2,902	2,411	1,288	1,123	
20-24	4,915	2,565	2,350	2,504	1,277	1,227	1,277	1,227	2,411	1,288	1,123	3,986	2,159	1,827	
25-34	8,389	4,211	4,178	4,403	2,052	2,351	2,052	2,351	3,986	2,159	1,827	7,441	4,146	3,295	
35-64	16,276	8,762	7,514	8,835	4,616	4,219	4,616	4,219	7,441	4,146	3,295	1,472	779	693	
65 años y más	3,004	1,539	1,465	1,532	760	772	760	772	1,472	779	693				

Región, provincia, municipio, distrito municipal y grupos de edades	Población nacida en el país											
	Total				Urbano				Rural			
	Total	Hombres	Mujeres	Total	Hombres	Mujeres	Total	Hombres	Mujeres	Total	Hombres	Mujeres
Constanza	33,851	17,391	16,460	25,147	12,733	12,414	8,704	4,658	4,046	101	101	90
0	661	339	322	470	238	232	191	101	90	191	101	90
1	605	303	302	445	220	225	160	83	77	160	83	77
2	612	334	278	455	244	211	157	90	67	157	90	67
3	648	321	327	479	238	241	169	83	86	169	83	86
4	699	369	330	504	263	241	195	106	89	195	106	89
5-9	3,456	1,803	1,653	2,567	1,351	1,216	889	452	437	889	452	437
10-19	7,734	3,982	3,752	5,684	2,902	2,782	2,050	1,080	970	2,050	1,080	970
20-24	2,943	1,540	1,403	2,139	1,079	1,060	804	461	343	804	461	343
25-34	4,976	2,400	2,576	3,707	1,724	1,983	1,269	676	593	1,269	676	593
35-64	9,798	5,134	4,664	7,433	3,850	3,583	2,365	1,284	1,081	2,365	1,284	1,081
65 años y más	1,719	866	853	1,264	624	640	455	242	213	455	242	213
Tirole (D.M.)	13,973	7,523	6,450	3,451	1,840	1,611	10,522	5,683	4,839	10,522	5,683	4,839
0	260	127	133	65	26	39	195	101	94	195	101	94
1	233	125	108	62	32	30	171	93	78	171	93	78
2	272	137	135	81	43	38	191	94	97	191	94	97
3	249	144	105	72	41	31	177	103	74	177	103	74
4	294	157	137	64	38	26	230	119	111	230	119	111
5-9	1,370	733	637	335	194	141	1,035	539	496	1,035	539	496
10-19	3,090	1,640	1,450	730	390	340	2,360	1,250	1,110	2,360	1,250	1,110
20-24	1,153	600	553	273	149	124	880	451	429	880	451	429
25-34	1,980	1,030	950	518	243	275	1,462	787	675	1,462	787	675
35-64	4,181	2,348	1,833	1,041	579	462	3,140	1,769	1,371	3,140	1,769	1,371
65 años y más	891	482	409	210	105	105	681	377	304	681	377	304
La Sabina (D.M.)	8,699	4,604	4,095	1,230	641	589	7,469	3,963	3,506	7,469	3,963	3,506
0	219	119	100	31	19	12	188	100	88	188	100	88
1	218	121	97	36	21	15	182	100	82	182	100	82
2	226	106	120	38	23	15	188	83	105	188	83	105
3	154	77	77	22	10	12	132	67	65	132	67	65
4	194	92	102	44	18	26	150	74	76	150	74	76
5-9	845	453	392	112	59	53	733	394	339	733	394	339
10-19	1,900	959	941	258	139	119	1,642	820	822	1,642	820	822
20-24	819	425	394	92	49	43	727	376	351	727	376	351
25-34	1,433	781	652	178	85	93	1,255	696	559	1,255	696	559
35-64	2,297	1,280	1,017	361	187	174	1,936	1,093	843	1,936	1,093	843
65 años y más	394	191	203	58	31	27	336	160	176	336	160	176
Municipio Jarabacoa	54,721	27,893	26,828	27,777	13,442	14,335	26,944	14,451	12,493	26,944	14,451	12,493
0	971	509	462	521	267	254	450	242	208	450	242	208
1	870	455	415	450	237	213	420	218	202	420	218	202
2	1,025	508	517	549	269	280	476	239	237	476	239	237
3	948	510	438	507	272	235	441	238	203	441	238	203
4	1,010	489	521	505	235	270	505	254	251	505	254	251
5-9	5,144	2,634	2,510	2,544	1,293	1,251	2,600	1,341	1,259	2,600	1,341	1,259
10-19	11,348	5,713	5,635	5,693	2,775	2,918	5,655	2,938	2,717	5,655	2,938	2,717
20-24	5,003	2,584	2,419	2,642	1,280	1,362	2,361	1,304	1,057	2,361	1,304	1,057
25-34	8,021	4,031	3,990	4,316	2,021	2,295	3,705	2,010	1,695	3,705	2,010	1,695
35-64	15,825	8,174	7,651	7,914	3,810	4,104	7,911	4,364	3,547	7,911	4,364	3,547
65 años y más	4,556	2,286	2,270	2,136	983	1,153	2,420	1,303	1,117	2,420	1,303	1,117

Región, provincia, municipio, distrito municipal y grupos de edades	Población nacida en el país														
	Total					Urbano					Rural				
	Total	Hombres	Mujeres	Total	Hombres	Mujeres	Total	Hombres	Mujeres	Total	Hombres	Mujeres			
Jarabacoa	39,287	19,601	19,686	26,112	12,565	13,547	13,175	7,036	6,139						
0	719	376	343	501	254	247	218	122	96						
1	628	319	309	426	222	204	202	97	105						
2	763	390	373	524	259	265	239	131	108						
3	694	373	321	468	247	221	226	126	100						
4	714	340	374	476	219	257	238	121	117						
5-9	3,702	1,891	1,811	2,387	1,211	1,176	1,315	680	635						
10-19	8,163	4,033	4,130	5,392	2,611	2,781	2,771	1,422	1,349						
20-24	3,610	1,813	1,797	2,495	1,197	1,298	1,115	616	499						
25-34	5,895	2,852	3,043	4,086	1,903	2,183	1,809	949	860						
35-64	11,168	5,651	5,517	7,372	3,540	3,832	3,796	2,111	1,685						
65 años y más	3,231	1,563	1,668	1,985	902	1,083	1,246	661	585						
Buena Vista (D.M.)	11,799	6,263	5,536	1,056	549	507	10,743	5,714	5,029						
0	198	110	88	13	9	4	185	101	84						
1	206	112	94	22	13	9	184	99	85						
2	195	85	110	13	4	9	182	81	101						
3	199	109	90	27	17	10	172	92	80						
4	226	108	118	19	8	11	207	100	107						
5-9	1,052	545	507	90	45	45	962	500	462						
10-19	2,467	1,291	1,176	184	107	77	2,283	1,184	1,099						
20-24	1,079	585	494	98	54	44	981	531	450						
25-34	1,622	876	746	153	75	78	1,469	801	668						
35-64	3,598	1,925	1,673	354	173	181	3,244	1,752	1,492						
65 años y más	957	517	440	83	44	39	874	473	401						
Manabao (D.M.)	3,635	2,029	1,606	609	328	281	3,026	1,701	1,325						
0	54	23	31	7	4	3	47	19	28						
1	36	24	12	2	2	0	34	22	12						
2	67	33	34	12	6	6	55	27	28						
3	55	28	27	12	8	4	43	20	23						
4	70	41	29	10	8	2	60	33	27						
5-9	390	198	192	67	37	30	323	161	162						
10-19	718	389	329	117	57	60	601	332	269						
20-24	314	186	128	49	29	20	265	157	108						
25-34	504	303	201	77	43	34	427	260	167						
35-64	1,059	598	461	188	97	91	871	501	370						
65 años y más	368	206	162	68	37	31	300	169	131						
Municipio Jima Abajo	29,566	14,641	14,925	13,964	6,826	7,138	15,602	7,815	7,787						
0	712	341	371	358	175	183	354	166	188						
1	704	324	380	346	152	194	358	172	186						
2	720	330	390	354	157	197	366	173	193						
3	637	336	301	298	143	155	339	193	146						
4	655	310	345	322	155	167	333	155	178						
5-9	3,252	1,562	1,690	1,552	720	832	1,700	842	858						
10-19	6,187	3,048	3,139	2,834	1,398	1,436	3,353	1,650	1,703						
20-24	2,714	1,335	1,379	1,211	587	624	1,503	748	755						
25-34	4,283	2,070	2,213	2,053	1,010	1,043	2,230	1,060	1,170						
35-64	7,948	4,113	3,835	3,801	1,942	1,859	4,147	2,171	1,976						
65 años y más	1,754	872	882	835	387	448	919	485	434						

Región, provincia, municipio, distrito municipal y grupos de edades	Población nacida en el país														
	Total					Urbano					Rural				
	Total	Hombres	Mujeres	Total	Hombres	Mujeres	Total	Hombres	Mujeres	Total	Hombres	Mujeres			
Jima Abajo	15,973	8,086	7,887	6,827	3,374	3,453	9,146	4,712	4,434						
0	363	182	181	177	92	85	186	90	96						
1	380	172	208	176	73	103	204	99	105						
2	391	187	204	199	95	104	192	92	100						
3	310	169	141	136	70	66	174	99	75						
4	343	163	180	158	71	87	185	92	93						
5-9	1,760	884	876	798	372	426	962	512	450						
10-19	3,295	1,655	1,640	1,333	671	662	1,962	984	978						
20-24	1,446	733	713	581	283	298	865	450	415						
25-34	2,311	1,131	1,180	1,019	506	513	1,292	625	667						
35-64	4,413	2,325	2,088	1,863	968	895	2,550	1,357	1,193						
65 años y más	961	485	476	387	173	214	574	312	262						
Rincón (D.M.)	13,593	6,555	7,038	7,137	3,452	3,685	6,456	3,103	3,353						
0	349	159	190	181	83	98	168	76	92						
1	324	152	172	170	79	91	154	73	81						
2	329	143	186	155	62	93	174	81	93						
3	327	167	160	162	73	89	165	94	71						
4	312	147	165	164	84	80	148	63	85						
5-9	1,492	678	814	754	348	406	738	330	408						
10-19	2,892	1,393	1,499	1,501	727	774	1,391	666	725						
20-24	1,268	602	666	630	304	326	638	298	340						
25-34	1,972	939	1,033	1,034	504	530	938	435	503						
35-64	3,535	1,788	1,747	1,938	974	964	1,597	814	783						
65 años y más	793	387	406	448	214	234	345	173	172						
Provincia Sánchez Ramírez	148,578	76,382	72,196	83,855	41,726	42,129	64,723	34,656	30,067						
0	2,969	1,532	1,437	1,687	852	835	1,282	680	602						
1	2,666	1,368	1,298	1,522	779	743	1,144	589	555						
2	2,627	1,311	1,316	1,504	748	756	1,123	563	560						
3	2,479	1,252	1,227	1,383	676	707	1,096	576	520						
4	2,626	1,328	1,298	1,442	700	742	1,184	628	556						
5-9	15,124	7,770	7,354	8,363	4,272	4,091	6,761	3,498	3,263						
10-19	32,598	16,753	15,845	18,152	9,108	9,044	14,446	7,645	6,801						
20-24	13,076	6,759	6,317	7,669	3,776	3,893	5,407	2,983	2,424						
25-34	20,848	10,686	10,162	12,265	6,097	6,168	8,583	4,589	3,994						
35-64	42,399	21,882	20,517	24,155	11,942	12,213	18,244	9,940	8,304						
65 años y más	11,166	5,741	5,425	5,713	2,776	2,937	5,453	2,965	2,488						
Municipio Cotuí	75,575	38,686	36,889	49,143	24,249	24,894	26,432	14,437	11,995						
0	1,478	747	731	996	487	509	482	260	222						
1	1,326	676	650	881	439	442	445	237	208						
2	1,342	676	666	900	470	430	442	206	236						
3	1,210	611	599	778	375	403	432	236	196						
4	1,357	651	706	871	396	475	486	255	231						
5-9	7,599	3,919	3,680	4,840	2,455	2,385	2,759	1,464	1,295						
10-19	16,554	8,472	8,082	10,540	5,215	5,325	6,014	3,257	2,757						
20-24	6,784	3,541	3,243	4,657	2,317	2,340	2,127	1,224	903						
25-34	11,006	5,616	5,390	7,654	3,778	3,876	3,352	1,838	1,514						
35-64	21,313	10,884	10,429	13,923	6,838	7,085	7,390	4,046	3,344						
65 años y más	5,606	2,893	2,713	3,103	1,479	1,624	2,503	1,414	1,089						

Cuadro 3, continuación...

Región, provincia, municipio, distrito municipal y grupos de edades	Población nacida en el país																	
	Total					Urbano					Rural							
	Total	Hombres	Mujeres	Total	Hombres	Mujeres	Total	Hombres	Mujeres	Total	Hombres	Mujeres						
Cotuí	63,316	32,084	31,232	45,135	22,180	22,955	18,181	9,904	8,277	1,257	626	631	921	449	472	336	177	159
0	1,257	583	674	820	410	410	312	173	139	1,132	549	583	820	410	410	312	173	139
1	1,151	578	573	833	433	400	318	145	173	1,034	522	512	722	356	366	312	166	146
2	1,155	537	618	813	365	448	342	172	170	6,437	3,307	3,130	4,473	2,276	2,197	1,964	1,031	933
3-9	13,896	7,076	6,820	9,667	4,766	4,901	4,229	2,310	1,919	20-24	2,957	2,773	4,316	2,132	2,184	1,414	825	589
10-19	5,730	2,957	2,773	4,316	2,132	2,184	1,414	825	589	25-34	9,415	4,746	7,109	3,498	3,611	2,306	1,248	1,058
35-64	17,717	8,920	8,797	12,705	6,189	6,516	5,012	2,731	2,281	65 años y más	4,392	2,160	2,756	1,306	1,450	1,636	926	710
Quita Sueño (D.M.)	3,492	1,850	1,642	2,404	1,251	1,153	1,088	599	489	0	71	30	49	21	28	22	9	13
0	53	30	23	35	18	17	18	12	6	1	53	30	35	18	17	18	12	6
1	59	34	25	44	27	17	15	7	8	2	59	34	44	27	17	15	7	8
2	61	28	33	38	12	26	23	16	7	3	61	28	38	12	26	23	16	7
3	57	32	25	36	20	16	21	12	9	4	57	32	36	20	16	21	12	9
4	337	178	159	206	100	106	131	78	53	5-9	771	409	526	272	254	245	137	108
10-19	293	157	136	197	107	90	96	50	46	20-24	479	249	340	176	164	139	73	66
25-34	1,068	577	491	748	407	341	320	170	150	35-64	243	126	185	91	94	58	35	23
65 años y más	2,467	1,403	1,064	326	178	148	2,141	1,225	916	Caballero (D.M.)	46	32	7	7	0	39	25	14
0	28	13	15	3	1	2	25	12	13	1	28	13	3	1	2	25	12	13
1	36	17	19	5	2	3	31	15	16	2	36	17	5	2	3	31	15	16
2	36	23	13	7	3	4	29	20	9	3	36	23	7	3	4	29	20	9
3	42	20	22	7	2	5	35	18	17	4	42	20	7	2	5	35	18	17
4	237	120	117	34	18	16	203	102	101	5-9	587	332	78	45	33	509	287	222
10-19	218	135	83	17	12	5	201	123	78	20-24	282	171	35	15	20	247	156	91
25-34	685	376	309	89	47	42	596	329	267	35-64	270	164	44	18	18	226	138	88
65 años y más	2,661	1,472	1,189	605	321	284	2,056	1,151	905	Comedero Arriba (D.M.)	43	26	8	4	4	35	22	13
0	36	18	18	6	3	3	30	15	15	1	36	18	6	3	3	30	15	15
1	37	16	21	5	1	4	32	15	17	2	37	16	5	1	4	32	15	17
2	40	22	18	4	2	2	36	20	16	3	40	22	4	2	2	36	20	16
3	37	27	10	4	3	1	33	24	9	4	37	27	4	3	1	33	24	9
4	215	122	93	48	23	25	167	99	68	5-9	537	279	123	63	60	414	216	198
10-19	239	139	100	61	38	23	178	101	77	20-24	812	446	210	111	99	602	335	267
25-34	295	162	133	53	25	28	242	137	105	35-64	812	446	210	111	99	602	335	267
65 años y más	295	162	133	53	25	28	242	137	105									

Región, provincia, municipio, distrito municipal y grupos de edades	Población nacida en el país														
	Total					Urbano					Rural				
	Hombres	Mujeres	Total	Hombres	Mujeres	Total	Hombres	Mujeres	Total	Hombres	Mujeres	Total	Hombres	Mujeres	Total
Platana (D.M.)	3,639	1,877	1,762	673	319	354	2,966	1,558	1,408						
0	61	33	28	11	6	5	50	27	23						
1	77	32	45	17	7	10	60	25	35						
2	59	31	28	13	7	6	46	24	22						
3	39	16	23	7	2	5	32	14	18						
4	66	35	31	11	6	5	55	29	26						
5-9	373	192	181	79	38	41	294	154	140						
10-19	763	376	387	146	69	77	617	307	310						
20-24	304	153	151	66	28	38	238	125	113						
25-34	460	235	225	87	41	46	373	194	179						
35-64	1,031	565	466	171	84	87	860	481	379						
65 años y más	406	209	197	65	31	34	341	178	163						
Municipio Cevicos	13,320	7,001	6,319	6,885	3,521	3,364	6,435	3,480	2,955						
0	292	161	131	138	85	53	154	76	78						
1	205	114	91	95	62	33	110	52	58						
2	233	101	132	127	44	83	106	57	49						
3	220	114	106	118	67	51	102	47	55						
4	233	124	109	102	55	47	131	69	62						
5-9	1,498	761	737	753	379	374	745	382	363						
10-19	3,049	1,623	1,426	1,568	817	751	1,481	806	675						
20-24	1,043	546	497	518	259	259	525	287	238						
25-34	1,653	869	784	869	454	415	784	415	369						
35-64	3,670	1,955	1,715	1,980	1,000	980	1,690	955	735						
65 años y más	1,224	633	591	617	299	318	607	334	273						
Cevicos	8,370	4,396	3,974	4,038	2,058	1,980	4,332	2,338	1,994						
0	192	106	86	86	54	32	106	52	54						
1	138	77	61	58	39	19	80	38	42						
2	158	65	93	84	24	60	74	41	33						
3	138	72	66	74	40	34	64	32	32						
4	146	84	62	64	37	27	82	47	35						
5-9	967	486	481	456	224	232	511	262	249						
10-19	2,033	1,073	960	956	500	456	1,077	573	504						
20-24	665	354	311	318	156	162	347	198	149						
25-34	1,015	532	483	503	267	236	512	265	247						
35-64	2,193	1,163	1,030	1,109	553	556	1,084	610	474						
65 años y más	725	384	341	330	164	166	395	220	175						
La Cueva (D.M.)	4,950	2,605	2,345	2,847	1,463	1,384	2,103	1,142	961						
0	100	55	45	52	31	21	48	24	24						
1	67	37	30	37	23	14	30	14	16						
2	75	36	39	43	20	23	32	16	16						
3	82	42	40	44	27	17	38	15	23						
4	87	40	47	38	18	20	49	22	27						
5-9	531	275	256	297	155	142	234	120	114						
10-19	1,016	550	466	612	317	295	404	233	171						
20-24	378	192	186	200	103	97	178	89	89						
25-34	638	337	301	366	187	179	272	150	122						
35-64	1,477	792	685	871	447	424	606	345	261						
65 años y más	499	249	250	287	135	152	212	114	98						

Cuadro 3. continuación...

Región, provincia, municipio, distrito municipal y grupos de edades	Población nacida en el país											
	Total				Urbano				Rural			
	Total	Hombres	Mujeres	Total	Hombres	Mujeres	Total	Hombres	Mujeres	Total	Hombres	Mujeres
Municipio Fantino	21,742	11,091	10,651	9,347	4,600	4,747	12,395	6,491	5,904			
0	394	210	184	149	72	77	245	138	107			
1	382	198	184	153	75	78	229	123	106			
2	369	192	177	148	73	75	221	119	102			
3	361	167	194	137	59	78	224	108	116			
4	339	173	166	132	66	66	207	107	100			
5-9	2,042	1,031	1,011	850	451	399	1,192	580	612			
10-19	4,555	2,317	2,238	1,977	991	986	2,578	1,326	1,252			
20-24	1,888	961	927	781	373	408	1,107	588	519			
25-34	2,949	1,499	1,450	1,223	586	637	1,726	913	813			
35-64	6,766	3,504	3,262	3,069	1,506	1,563	3,697	1,998	1,699			
65 años y más	1,697	839	858	728	348	380	969	491	478			
Fantino	21,742	11,091	10,651	9,347	4,600	4,747	12,395	6,491	5,904			
0	394	210	184	149	72	77	245	138	107			
1	382	198	184	153	75	78	229	123	106			
2	369	192	177	148	73	75	221	119	102			
3	361	167	194	137	59	78	224	108	116			
4	339	173	166	132	66	66	207	107	100			
5-9	2,042	1,031	1,011	850	451	399	1,192	580	612			
10-19	4,555	2,317	2,238	1,977	991	986	2,578	1,326	1,252			
20-24	1,888	961	927	781	373	408	1,107	588	519			
25-34	2,949	1,499	1,450	1,223	586	637	1,726	913	813			
35-64	6,766	3,504	3,262	3,069	1,506	1,563	3,697	1,998	1,699			
65 años y más	1,697	839	858	728	348	380	969	491	478			
Municipio La Mata	37,941	19,604	18,337	18,480	9,356	9,124	19,461	10,248	9,213			
0	805	414	391	404	208	196	401	206	195			
1	753	380	373	393	203	190	360	177	183			
2	683	342	341	329	161	168	354	181	173			
3	688	360	328	350	175	175	338	185	153			
4	697	380	317	337	183	154	360	197	163			
5-9	3,985	2,059	1,926	1,920	987	933	2,065	1,072	993			
10-19	8,440	4,341	4,099	4,067	2,085	1,982	4,373	2,256	2,117			
20-24	3,361	1,711	1,650	1,713	827	886	1,648	884	764			
25-34	5,240	2,702	2,538	2,519	1,279	1,240	2,721	1,423	1,298			
35-64	10,650	5,539	5,111	5,183	2,598	2,585	5,467	2,941	2,526			
65 años y más	2,639	1,376	1,263	1,265	650	615	1,374	726	648			
La Mata	12,805	6,577	6,228	9,881	4,975	4,906	2,924	1,602	1,322			
0	277	150	127	221	122	99	56	28	28			
1	254	132	122	204	104	100	50	28	22			
2	247	129	118	186	98	88	61	31	30			
3	230	124	106	179	93	86	51	31	20			
4	231	130	101	169	93	76	62	37	25			
5-9	1,304	697	607	1,006	527	479	298	170	128			
10-19	2,783	1,400	1,383	2,173	1,076	1,097	610	324	286			
20-24	1,247	608	639	974	463	511	273	145	128			
25-34	1,805	940	865	1,394	711	683	411	229	182			
35-64	3,580	1,818	1,762	2,744	1,362	1,382	836	456	380			
65 años y más	847	449	398	631	326	305	216	123	93			

Región, provincia, municipio, distrito municipal y grupos de edades	Población nacida en el país											
	Total				Urbano				Rural			
	Hombres	Mujeres	Total	Hombres	Mujeres	Total	Hombres	Mujeres	Total	Hombres	Mujeres	Total
La Bija (D.M.)	9,454	4,894	4,560	3,467	1,782	1,685	5,987	3,112	2,875			
0	215	110	105	68	32	36	147	78	69			
1	225	100	125	87	38	49	138	62	76			
2	168	88	80	54	31	23	114	57	57			
3	182	97	85	65	33	32	117	64	53			
4	176	99	77	73	35	38	103	64	39			
5-9	1,017	505	512	380	190	190	637	315	322			
10-19	2,119	1,082	1,037	808	435	373	1,311	647	664			
20-24	820	433	387	297	151	146	523	282	241			
25-34	1,384	714	670	478	238	240	906	476	430			
35-64	2,514	1,333	1,181	931	483	448	1,583	850	733			
65 años y más	634	333	301	226	116	110	408	217	191			
Angelina (D.M.)	11,138	5,722	5,416	4,051	2,045	2,006	7,087	3,677	3,410			
0	233	122	111	99	47	52	134	75	59			
1	206	116	90	82	49	33	124	67	57			
2	197	92	105	72	26	46	125	66	59			
3	207	104	103	91	44	47	116	60	56			
4	183	99	84	66	45	21	117	54	63			
5-9	1,207	630	577	438	219	219	769	411	358			
10-19	2,570	1,329	1,241	859	454	405	1,711	875	836			
20-24	948	485	463	364	172	192	584	313	271			
25-34	1,494	737	757	539	271	268	955	466	489			
35-64	3,202	1,660	1,542	1,150	572	578	2,052	1,088	964			
65 años y más	691	348	343	291	146	145	400	202	198			
Hernando Alonzo (D.M.)	4,544	2,411	2,133	1,081	554	527	3,463	1,857	1,606			
0	80	32	48	16	7	9	64	25	39			
1	68	32	36	20	12	8	48	20	28			
2	71	33	38	17	6	11	54	27	27			
3	69	35	34	15	5	10	54	30	24			
4	107	52	55	29	10	19	78	42	36			
5-9	457	227	230	96	51	45	361	176	185			
10-19	968	530	438	227	120	107	741	410	331			
20-24	346	185	161	78	41	37	268	144	124			
25-34	557	311	246	108	59	49	449	252	197			
35-64	1,354	728	626	358	181	177	996	547	449			
65 años y más	467	246	221	117	62	55	350	184	166			

Cuadro 3. continuación...

Región, provincia, municipio, distrito municipal y grupos de edades	Población nacida en el país											
	Total				Urbano				Rural			
	Hombres	Mujeres	Total	Hombres	Mujeres	Total	Hombres	Mujeres	Total	Hombres	Mujeres	Total
Provincia Monseñor Nouel	162,505	81,761	80,744	110,578	54,413	56,165	51,927	27,348	24,579			
0	3,192	1,541	1,651	2,143	1,029	1,114	1,049	512	537			
1	3,044	1,559	1,485	2,094	1,060	1,034	950	499	451			
2	3,006	1,551	1,455	2,017	1,046	971	989	505	484			
3	2,834	1,484	1,350	1,904	993	911	930	491	439			
4	2,927	1,519	1,408	1,980	1,027	953	947	492	455			
5-9	16,373	8,498	7,875	10,823	5,609	5,214	5,550	2,889	2,661			
10-19	35,658	18,020	17,638	23,772	11,838	11,934	11,886	6,182	5,704			
20-24	13,921	6,982	6,939	9,698	4,759	4,939	4,223	2,223	2,000			
25-34	23,690	11,644	12,046	16,333	7,868	8,465	7,357	3,776	3,581			
35-64	47,133	23,656	23,477	32,530	15,734	16,796	14,603	7,922	6,681			
65 años y más	10,727	5,307	5,420	7,284	3,450	3,834	3,443	1,857	1,586			
Municipio Bonao	123,460	61,943	61,517	82,393	40,309	42,084	41,067	21,634	19,433			
0	2,347	1,149	1,198	1,535	743	792	812	406	406			
1	2,251	1,139	1,112	1,502	758	744	749	381	368			
2	2,265	1,191	1,074	1,485	780	705	780	411	369			
3	2,137	1,138	999	1,401	740	661	736	398	338			
4	2,149	1,128	1,021	1,414	742	672	735	386	349			
5-9	12,186	6,365	5,821	7,890	4,101	3,789	4,296	2,264	2,032			
10-19	26,774	13,539	13,235	17,482	8,674	8,808	9,292	4,865	4,427			
20-24	10,454	5,180	5,274	7,074	3,423	3,651	3,380	1,757	1,623			
25-34	18,197	8,828	9,369	12,253	5,786	6,467	5,944	3,042	2,902			
35-64	36,532	18,275	18,257	24,870	11,977	12,893	11,662	6,298	5,364			
65 años y más	8,168	4,011	4,157	5,487	2,585	2,902	2,681	1,426	1,255			
Bonao	75,069	36,663	38,406	67,491	32,694	34,797	7,578	3,969	3,609			
0	1,390	675	715	1,246	596	650	144	79	65			
1	1,369	693	676	1,241	627	614	128	66	62			
2	1,342	698	644	1,206	637	569	136	61	75			
3	1,238	639	599	1,111	574	537	127	65	62			
4	1,302	686	616	1,157	609	548	145	77	68			
5-9	7,057	3,682	3,375	6,301	3,285	3,016	756	397	359			
10-19	15,794	7,807	7,987	14,134	6,929	7,205	1,660	878	782			
20-24	6,533	3,164	3,369	5,851	2,807	3,044	682	357	325			
25-34	11,134	5,335	5,799	10,031	4,747	5,284	1,103	588	515			
35-64	22,729	10,862	11,867	20,566	9,743	10,823	2,163	1,119	1,044			
65 años y más	5,181	2,422	2,759	4,647	2,140	2,507	534	282	252			
Sabana del Puerto (D.M.)	9,956	5,157	4,799	1,818	947	871	8,138	4,210	3,928			
0	210	103	107	41	24	17	169	79	90			
1	185	92	93	43	17	26	142	75	67			
2	190	97	93	43	19	24	147	78	69			
3	171	95	76	36	21	15	135	74	61			
4	176	100	76	37	20	17	139	80	59			
5-9	1,062	556	506	195	106	89	867	450	417			
10-19	2,354	1,189	1,165	433	221	212	1,921	968	953			
20-24	796	418	378	149	88	61	647	330	317			
25-34	1,476	725	751	285	138	147	1,191	587	604			
35-64	2,646	1,430	1,216	447	233	214	2,199	1,197	1,002			
65 años y más	690	352	338	109	60	49	581	292	289			

Región, provincia, municipio, distrito municipal y grupos de edades	Población nacida en el país											
	Total				Urbano				Rural			
	Hombres	Mujeres	Total	Hombres	Mujeres	Total	Hombres	Mujeres	Total	Hombres	Mujeres	Total
Juma Bejuical (D.M.)	22,345	11,443	10,902	9,055	4,563	4,492	13,290	6,880	6,410	121	127	248
0	417	204	213	169	83	86	248	121	127	136	136	274
1	424	218	206	150	80	70	248	138	136	118	118	265
2	421	231	190	156	84	72	265	147	118	118	118	247
3	431	230	201	184	101	83	247	129	118	112	127	239
4	391	183	208	152	71	81	239	112	673	673	1,404	990
5-9	2,394	1,226	1,168	990	495	495	1,404	731	1,513	1,513	3,126	2,088
10-19	5,214	2,713	2,501	2,088	1,100	988	3,126	1,613	525	525	1,112	711
20-24	1,823	943	880	711	356	355	1,112	587	970	970	1,956	1,320
25-34	3,276	1,565	1,711	1,320	579	741	1,956	986	1,761	1,761	3,698	2,686
35-64	6,384	3,319	3,065	2,686	1,382	1,304	3,698	1,937	342	342	721	449
65 años y más	1,170	611	559	449	232	217	721	379	988	988	2,316	1,199
Arroyo Toro - Masipetro (D.M.)	2,786	1,587	1,199	470	259	211	2,316	1,328	24	24	49	7
0	56	29	27	7	4	3	49	25	17	17	31	5
1	36	15	21	5	1	4	31	14	18	18	36	14
2	50	26	24	14	8	6	36	18	15	15	41	8
3	49	30	19	8	4	4	41	26	17	17	40	7
4	47	30	17	7	7	0	40	23	111	111	230	29
5-9	281	148	133	51	29	22	230	119	195	195	464	100
10-19	564	318	246	100	49	51	464	269	82	82	170	35
20-24	205	106	99	35	18	17	170	88	128	128	319	49
25-34	368	217	151	49	26	23	319	191	298	298	734	67
35-64	894	529	365	160	93	67	734	436	83	83	202	34
65 años y más	236	139	97	34	20	14	202	119	3,049	3,049	6,425	715
Jayaco (D.M.)	7,878	4,114	3,764	1,453	738	715	6,425	3,376	70	70	135	27
0	162	79	83	27	14	13	135	65	60	60	132	23
1	155	85	70	23	13	10	132	72	59	59	129	35
2	164	83	81	35	13	22	138	70	59	59	138	29
3	167	99	68	29	20	9	138	79	53	53	112	14
4	126	66	60	14	7	7	112	59	317	317	688	147
5-9	835	442	393	147	71	76	688	371	696	696	1,468	154
10-19	1,802	952	850	334	180	154	1,468	772	266	266	530	74
20-24	661	321	340	131	57	57	530	264	447	447	900	109
25-34	1,124	568	556	224	115	109	900	453	830	830	1,795	196
35-64	2,196	1,170	1,026	401	205	196	1,795	965	192	192	398	45
65 años y más	486	249	237	88	43	45	398	206	1,449	1,449	3,320	998
La Salvia - Los Quemados (D.M.)	5,426	2,979	2,447	2,106	1,108	998	3,320	1,871	30	30	67	45
0	112	59	53	45	22	23	67	37	26	26	42	20
1	82	36	46	40	20	20	42	16	30	30	67	31
2	98	56	42	31	19	12	67	37	23	23	48	13
3	81	45	36	33	20	13	48	25	155	155	60	19
4	107	63	44	47	28	19	60	35	288	288	653	198
5-9	557	311	246	206	115	91	351	196	108	108	239	100
10-19	1,046	560	486	393	195	198	653	365	238	238	1,073	475
20-24	436	228	208	197	97	163	239	131	429	429	644	289
25-34	819	418	401	344	181	163	475	237	148	148	245	70
35-64	1,683	965	718	610	321	289	1,073	644	97	97	160	167
65 años y más	405	238	167	160	90	70	245	148	97	97	245	160

Cuadro 3. continuación...

Región, provincia, municipio, distrito municipal y grupos de edades	Población nacida en el país														
	Total					Urbano					Rural				
	Total	Hombres	Mujeres	Total	Hombres	Mujeres	Total	Hombres	Mujeres	Total	Hombres	Mujeres			
Municipio Maimón	18,560	9,374	9,186	15,730	7,903	7,827	2,830	1,471	1,471	1,359	45	45			
0	452	203	249	375	171	204	77	32	32	45	45	45			
1	410	225	185	344	184	160	66	41	41	25	25	25			
2	357	175	182	298	148	150	59	27	27	32	32	32			
3	322	172	150	282	153	129	40	19	19	21	21	21			
4	398	203	195	339	173	166	59	30	30	29	29	29			
5-9	1,959	992	967	1,620	831	789	339	161	161	178	178	178			
10-19	4,152	2,101	2,051	3,469	1,757	1,712	683	344	344	339	339	339			
20-24	1,757	909	848	1,514	772	742	243	137	137	106	106	106			
25-34	2,698	1,394	1,304	2,315	1,194	1,121	383	200	200	183	183	183			
35-64	4,929	2,459	2,470	4,222	2,072	2,150	707	387	387	320	320	320			
65 años y más	1,126	541	585	952	448	504	174	93	93	81	81	81			
Maimón	18,560	9,374	9,186	15,730	7,903	7,827	2,830	1,471	1,471	1,359	45	45			
0	452	203	249	375	171	204	77	32	32	45	45	45			
1	410	225	185	344	184	160	66	41	41	25	25	25			
2	357	175	182	298	148	150	59	27	27	32	32	32			
3	322	172	150	282	153	129	40	19	19	21	21	21			
4	398	203	195	339	173	166	59	30	30	29	29	29			
5-9	1,959	992	967	1,620	831	789	339	161	161	178	178	178			
10-19	4,152	2,101	2,051	3,469	1,757	1,712	683	344	344	339	339	339			
20-24	1,757	909	848	1,514	772	742	243	137	137	106	106	106			
25-34	2,698	1,394	1,304	2,315	1,194	1,121	383	200	200	183	183	183			
35-64	4,929	2,459	2,470	4,222	2,072	2,150	707	387	387	320	320	320			
65 años y más	1,126	541	585	952	448	504	174	93	93	81	81	81			
Municipio Piedra Blanca	20,485	10,444	10,041	12,455	6,201	6,254	8,030	4,243	4,243	3,787	86	86			
0	393	189	204	233	115	118	160	74	74	86	86	86			
1	383	195	188	248	118	130	135	77	77	58	58	58			
2	384	185	199	234	118	116	150	67	67	83	83	83			
3	375	174	201	221	100	121	154	74	74	80	80	80			
4	380	188	192	227	112	115	153	76	76	77	77	77			
5-9	2,228	1,141	1,087	1,313	677	636	915	464	464	451	451	451			
10-19	4,732	2,380	2,352	2,821	1,407	1,414	1,911	973	973	938	938	938			
20-24	1,710	893	817	1,110	564	546	600	329	329	271	271	271			
25-34	2,795	1,422	1,373	1,765	888	877	1,030	534	534	496	496	496			
35-64	5,672	2,922	2,750	3,438	1,685	1,753	2,234	1,237	1,237	997	997	997			
65 años y más	1,433	755	678	845	417	428	588	338	338	250	250	250			
Piedra Blanca	10,374	5,282	5,092	7,575	3,768	3,807	2,799	1,514	1,514	1,285	1,285	1,285			
0	204	100	104	142	71	71	62	29	29	33	33	33			
1	211	110	101	161	76	85	50	34	34	16	16	16			
2	197	113	84	143	88	55	54	25	25	29	29	29			
3	200	100	100	148	70	78	52	30	30	22	22	22			
4	189	89	100	133	62	71	56	27	27	29	29	29			
5-9	1,096	578	518	772	409	363	324	169	169	155	155	155			
10-19	2,350	1,168	1,182	1,740	866	874	610	302	302	308	308	308			
20-24	908	477	431	698	367	331	210	110	110	100	100	100			
25-34	1,401	717	684	1,037	518	519	364	199	199	165	165	165			
35-64	2,906	1,475	1,431	2,087	1,004	1,083	819	471	471	348	348	348			
65 años y más	712	355	357	514	237	277	198	118	118	80	80	80			

Región, provincia, municipio, distrito municipal y grupos de edades	Población nacida en el país														
	Total					Urbano					Rural				
	Hombres	Mujeres	Total	Hombres	Mujeres	Total	Hombres	Mujeres	Total	Hombres	Mujeres	Total	Hombres	Mujeres	Total
Villa de Sonador (D.M.)	6,897	3,443	3,454	3,793	1,873	1,920	3,104	1,570	1,534						
0	122	57	65	67	32	35	55	25	30						
1	115	53	62	69	33	36	46	20	26						
2	124	40	84	67	20	47	57	20	37						
3	119	54	65	57	26	31	62	28	34						
4	139	72	67	77	42	35	62	30	32						
5-9	750	370	380	394	198	196	356	172	184						
10-19	1,627	818	809	826	402	424	801	416	385						
20-24	584	293	291	348	166	182	236	127	109						
25-34	1,007	499	508	598	305	293	409	194	215						
35-64	1,884	965	919	1,056	525	531	828	440	388						
65 años y más	426	222	204	234	124	110	192	98	94						
Juan Adrián (D.M.)	3,214	1,719	1,495	1,087	560	527	2,127	1,159	968						
0	67	32	35	24	12	12	43	20	23						
1	57	32	25	18	9	9	39	23	16						
2	63	32	31	24	10	14	39	22	17						
3	56	20	36	16	4	12	40	16	24						
4	52	27	25	17	8	9	35	19	16						
5-9	382	193	189	147	70	77	235	123	112						
10-19	755	394	361	255	139	116	500	255	245						
20-24	218	123	95	64	31	33	154	92	62						
25-34	387	206	181	130	65	65	257	141	116						
35-64	882	482	400	295	156	139	587	326	261						
65 años y más	295	178	117	97	56	41	198	122	76						

Cuadro 3. continuación...

Región, provincia, municipio, distrito municipal y grupos de edades	Población nacida en el país														
	Total					Urbano					Rural				
	Total	Hombres	Mujeres	Total	Hombres	Mujeres	Total	Hombres	Mujeres	Total	Hombres	Mujeres			
Región Cibao Nordeste	608,268	308,764	299,504	327,922	161,723	166,199	280,346	147,041	133,305	5,100	2,617	2,483			
0	11,542	5,870	5,672	6,442	3,253	3,189	5,100	2,617	2,483	4,919	2,456	2,463			
1	10,949	5,557	5,392	6,030	3,101	2,929	4,919	2,456	2,463	4,633	2,359	2,274			
2	10,287	5,206	5,081	5,654	2,847	2,807	4,633	2,359	2,274	4,477	2,340	2,137			
3	9,795	5,146	4,649	5,318	2,806	2,512	4,477	2,340	2,137	4,636	2,372	2,264			
4	10,060	5,179	4,881	5,424	2,807	2,617	4,636	2,372	2,264	27,148	13,999	13,149			
5-9	58,602	30,007	28,595	31,454	16,008	15,446	27,148	13,999	13,149	58,979	30,826	28,153			
10-19	126,345	64,560	61,785	67,366	33,734	33,632	58,979	30,826	28,153	23,076	12,160	10,916			
20-24	52,348	26,492	25,856	29,272	14,332	14,940	23,076	12,160	10,916	38,871	20,269	18,602			
25-34	88,502	44,264	44,238	49,631	23,995	25,636	38,871	20,269	18,602	84,005	44,915	39,090			
35-64	182,060	93,008	89,052	98,055	48,093	49,962	84,005	44,915	39,090	24,502	12,728	11,774			
65 años y más	47,778	23,475	24,303	23,276	10,747	12,529	24,502	12,728	11,774	94,819	50,412	44,407			
Provincia Duarte	282,828	142,991	139,837	188,009	92,579	95,430	142,991	70,299	70,299	1,623	822	801			
0	5,314	2,674	2,640	3,691	1,852	1,839	1,623	822	801	1,537	767	770			
1	4,875	2,447	2,428	3,338	1,680	1,658	1,537	767	770	1,365	682	683			
2	4,492	2,258	2,234	3,127	1,576	1,551	1,365	682	683	1,441	718	723			
3	4,464	2,304	2,160	3,023	1,586	1,437	1,441	718	723	1,495	780	715			
4	4,677	2,414	2,263	3,182	1,634	1,548	1,495	780	715	9,065	4,645	4,420			
5-9	27,301	14,056	13,245	18,236	9,411	8,825	9,065	4,645	4,420	19,383	10,257	9,126			
10-19	58,066	29,619	28,447	38,683	19,362	19,321	19,383	10,257	9,126	12,801	6,813	5,988			
20-24	24,563	12,441	12,122	16,806	8,243	8,563	12,801	6,813	5,988	28,707	15,869	13,205			
25-34	41,232	20,497	20,735	28,431	13,684	14,747	28,707	15,869	13,205	7,234	4,861	4,417			
35-64	85,201	43,289	41,912	56,127	27,420	28,707	29,074	15,869	13,205	47,134	24,862	22,272			
65 años y más	22,643	10,992	11,651	13,365	6,131	7,234	9,278	4,861	4,417	752	373	379			
Municipio San Francisco de Macorís	184,246	91,675	92,571	137,112	66,813	70,299	47,134	24,862	22,272	1,335	373	379			
0	3,448	1,734	1,714	2,696	1,361	1,335	1,335	373	379	1,206	359	331			
1	3,142	1,605	1,537	2,452	1,246	1,206	690	359	331	1,118	307	280			
2	2,872	1,474	1,398	2,285	1,167	1,118	587	307	280	1,042	305	331			
3	2,837	1,464	1,373	2,201	1,159	1,042	636	305	331	665	343	322			
4	2,951	1,517	1,434	2,286	1,174	1,112	665	343	322	4,183	2,120	2,063			
5-9	17,340	8,893	8,447	13,157	6,773	6,384	4,183	2,120	2,063	9,389	4,884	4,505			
10-19	37,449	18,880	18,569	28,060	13,996	14,064	9,389	4,884	4,505	3,841	2,083	1,758			
20-24	16,318	8,130	8,188	12,477	6,047	6,430	3,841	2,083	1,758	6,482	3,445	3,037			
25-34	28,005	13,628	14,377	21,523	10,183	11,340	6,482	3,445	3,037	14,954	8,090	6,864			
35-64	55,736	27,684	28,052	40,782	19,594	21,188	14,954	8,090	6,864	4,955	2,553	2,402			
65 años y más	14,148	6,666	7,482	9,193	4,113	5,080	4,955	2,553	2,402	16,517	8,692	7,825			
San Francisco de Macorís	146,637	71,999	74,638	130,120	63,307	66,813	16,517	8,692	7,825	254	117	137			
0	2,836	1,425	1,411	2,582	1,308	1,274	254	117	137	241	119	122			
1	2,583	1,306	1,277	2,342	1,187	1,155	241	119	122	233	129	104			
2	2,420	1,257	1,163	2,187	1,128	1,059	233	129	104	225	116	109			
3	2,338	1,231	1,107	2,113	1,115	998	225	116	109	230	110	120			
4	2,423	1,243	1,180	2,193	1,133	1,060	230	110	120	1,433	745	688			
5-9	13,924	7,169	6,755	12,491	6,424	6,067	1,433	745	688	3,342	1,761	1,581			
10-19	29,902	15,005	14,897	26,560	13,244	13,316	3,342	1,761	1,581	6,133	3,221	2,835			
20-24	13,262	6,507	6,755	11,887	5,754	6,133	6,133	3,221	2,835	10,867	5,183	4,435			
25-34	22,883	10,930	11,953	20,562	9,695	10,867	10,867	5,183	4,435	18,521	9,748	8,859			
35-64	43,810	21,269	22,541	38,627	18,521	20,106	5,183	2,748	2,435	8,576	4,778	4,521			
65 años y más	10,256	4,657	5,599	8,576	3,798	4,778	1,680	859	821						

Región, provincia, municipio, distrito municipal y grupos de edades	Población nacida en el país									
	Total		Total		Urbano		Rural		Total	
	Hombres	Mujeres	Hombres	Mujeres	Hombres	Mujeres	Hombres	Mujeres	Hombres	Mujeres
La Peña (D.M.)	11,221	5,984	5,237	1,112	540	572	10,109	5,444	4,665	
0	169	82	87	21	9	12	148	73	75	
1	159	86	73	13	6	7	146	80	66	
2	129	57	72	19	6	13	110	51	59	
3	149	73	76	13	5	8	136	68	68	
4	138	71	67	11	6	5	127	65	62	
5-9	990	484	506	93	49	44	897	435	462	
10-19	2,265	1,199	1,066	207	100	107	2,058	1,099	959	
20-24	877	466	411	91	37	54	786	429	357	
25-34	1,432	782	650	127	64	63	1,305	718	587	
35-64	3,660	2,007	1,653	384	194	190	3,276	1,813	1,463	
65 años y más	1,253	677	576	133	64	69	1,120	613	507	
Cenová (D.M.)	14,091	7,205	6,886	1,489	740	749	12,602	6,465	6,137	
0	258	128	130	21	8	13	237	120	117	
1	245	135	110	23	15	8	222	120	102	
2	171	95	76	28	13	15	143	82	61	
3	201	85	116	18	10	8	183	75	108	
4	218	115	103	21	7	14	197	108	89	
5-9	1,292	662	630	122	73	49	1,170	589	581	
10-19	2,768	1,370	1,398	344	168	176	2,424	1,202	1,222	
20-24	1,191	607	584	124	59	65	1,067	548	519	
25-34	2,041	1,051	990	206	105	101	1,835	946	889	
35-64	4,304	2,301	2,003	462	227	235	3,842	2,074	1,768	
65 años y más	1,402	656	746	120	55	65	1,282	601	681	
Jaya (D.M.)	5,414	2,949	2,465	765	386	379	4,649	2,563	2,086	
0	71	38	33	4	2	2	67	36	31	
1	51	25	26	8	3	5	43	22	21	
2	70	35	35	9	4	5	61	31	30	
3	64	29	35	9	3	6	55	26	29	
4	70	33	37	10	4	6	60	29	31	
5-9	467	233	234	65	34	31	402	199	203	
10-19	1,031	559	472	124	58	66	907	501	406	
20-24	428	250	178	68	34	34	360	216	144	
25-34	664	357	307	101	56	45	563	301	262	
35-64	1,880	1,042	838	287	141	146	1,593	901	692	
65 años y más	618	348	270	80	47	33	538	301	237	
Presidente Don Antonio Guzmán Ferrández (D.M.)	6,883	3,538	3,345	3,626	1,840	1,786	3,257	1,698	1,559	
0	114	61	53	68	34	34	46	27	19	
1	104	53	51	66	35	31	38	18	20	
2	82	30	52	42	16	26	40	14	26	
3	85	46	39	22	26	22	37	20	17	
4	102	55	47	51	24	27	51	31	20	
5-9	667	345	322	386	193	193	281	152	129	
10-19	1,483	747	736	825	426	399	658	321	337	
20-24	560	300	260	307	163	144	253	137	116	
25-34	985	508	477	527	263	264	458	245	213	
35-64	2,082	1,065	1,017	1,022	511	511	1,060	554	506	
65 años y más	619	328	291	284	149	135	335	179	156	

Cuadro 3, continuación...

Región, provincia, municipio, distrito municipal y grupos de edades	Población nacida en el país											
	Total				Urbano				Rural			
	Hombres	Mujeres	Total	Hombres	Mujeres	Total	Hombres	Mujeres	Total	Hombres	Mujeres	Total
Municipio Arenoso	13,646	7,361	6,099	3,227	2,872	7,547	4,134	3,413				
0	250	115	120	62	58	130	73	57				
1	240	116	100	49	51	140	67	73				
2	238	120	101	46	55	137	74	63				
3	230	113	97	50	47	133	63	70				
4	244	129	115	63	52	129	66	63				
5-9	1,435	732	627	326	301	808	406	402				
10-19	2,996	1,629	1,311	715	596	1,685	914	771				
20-24	1,092	615	550	303	247	542	312	230				
25-34	1,802	956	785	414	371	1,017	542	475				
35-64	4,001	2,184	1,812	949	863	2,189	1,235	954				
65 años y más	1,118	632	481	250	231	637	382	255				
Arenoso	4,185	2,205	3,743	1,968	1,775	442	237	205				
0	77	40	70	37	33	7	3	4				
1	59	26	51	23	28	8	3	5				
2	69	29	62	25	37	7	4	3				
3	71	38	64	34	30	7	4	3				
4	80	44	73	41	32	7	3	4				
5-9	400	206	362	191	171	38	15	23				
10-19	904	503	810	449	361	94	54	40				
20-24	363	196	324	175	149	39	21	18				
25-34	550	284	488	251	237	62	33	29				
35-64	1,276	668	1,140	591	549	136	77	59				
65 años y más	336	171	299	151	148	37	20	17				
Las Coles (D.M.)	6,095	3,358	606	324	282	5,489	3,034	2,455				
0	97	54	7	2	5	90	52	38				
1	111	56	9	3	6	102	53	49				
2	97	57	7	5	2	90	52	38				
3	100	47	6	1	5	94	46	48				
4	97	53	6	2	4	91	51	40				
5-9	626	308	63	35	28	563	273	290				
10-19	1,374	746	143	74	69	1,231	672	559				
20-24	423	249	39	22	17	384	227	157				
25-34	837	445	85	44	41	752	401	351				
35-64	1,821	1,032	182	104	78	1,639	928	711				
65 años y más	512	311	59	32	27	453	279	174				
EI Aguacate (D.M.)	3,366	1,798	1,750	935	815	1,616	863	753				
0	76	41	43	23	20	33	18	15				
1	70	34	40	23	17	30	11	19				
2	72	34	32	16	16	40	18	22				
3	59	31	27	15	12	32	13	19				
4	67	32	36	20	16	31	12	19				
5-9	409	218	202	100	102	207	118	89				
10-19	718	380	358	192	166	360	188	172				
20-24	306	170	187	106	81	119	64	55				
25-34	415	227	212	119	93	203	108	95				
35-64	904	484	490	254	236	414	230	184				
65 años y más	270	150	123	67	56	147	83	64				

Cuadro 3. continuación...

Región, provincia, municipio, distrito municipal y grupos de edades	Población nacida en el país														
	Total					Urbano					Rural				
	Total	Hombres	Mujeres	Total	Hombres	Mujeres	Total	Hombres	Mujeres	Total	Hombres	Mujeres			
Municipio Villa Riva	32,679	17,478	15,501	16,345	8,353	7,992	16,334	8,825	7,509	340	175	165			
0	643	321	322	303	146	157	340	175	165	289	146	143			
1	585	286	299	296	143	153	289	143	146	257	126	131			
2	543	267	276	286	141	145	284	126	131	284	159	125			
3	557	291	266	273	132	141	314	157	157	314	157	157			
4	622	323	299	308	166	142	895	938	826	1,764	938	826			
5-9	3,584	1,863	1,721	1,820	925	895	1,764	1,931	1,619	3,550	1,931	1,619			
10-19	7,096	3,710	3,386	3,546	1,779	1,767	3,550	1,931	1,619	1,370	745	625			
20-24	2,648	1,404	1,244	1,278	659	619	1,370	745	625	2,012	1,038	974			
25-34	4,247	2,172	2,075	2,235	1,134	1,101	4,764	2,665	2,099	1,390	748	642			
35-64	9,553	5,175	4,378	4,789	2,510	2,279	4,764	2,665	2,099	3,300	2,145	1,684			
65 años y más	2,601	1,366	1,235	1,211	618	593	1,390	748	642	82	43	39			
Villa Riva	10,267	5,283	4,984	6,438	3,138	3,300	3,829	2,145	1,684	67	67	67			
0	198	92	106	116	49	67	82	43	39	54	54	54			
1	180	94	86	112	58	54	68	36	32	48	24	24			
2	148	72	76	100	48	52	48	24	24	64	35	29			
3	161	84	77	97	49	48	64	35	29	59	28	31			
4	161	78	83	102	50	52	59	28	31	313	216	185			
5-9	1,039	541	498	638	325	313	401	216	185	700	476	360			
10-19	2,262	1,176	1,086	1,426	700	726	836	476	360	221	199	144			
20-24	825	460	365	482	261	221	343	199	144	468	248	216			
25-34	1,353	669	684	889	421	468	464	248	216	1,011	668	472			
35-64	3,088	1,605	1,483	1,948	937	1,011	1,140	668	472	240	288	152			
65 años y más	852	412	440	528	240	288	324	172	152	1,037	1,177	1,177			
Agua Santa del Yuna (D.M.)	4,840	2,626	2,214	2,209	1,172	1,037	2,631	1,454	1,177	25	25	25			
0	120	63	57	49	24	24	71	39	32	17	17	17			
1	88	36	52	41	16	25	47	20	27	46	24	22			
2	87	48	39	41	24	17	46	24	22	45	26	19			
3	78	42	36	33	16	17	45	26	19	61	29	32			
4	101	53	48	40	24	16	61	29	32	120	120	132			
5-9	533	281	252	237	117	117	296	164	132	233	293	278			
10-19	1,058	547	511	487	254	233	571	293	278	95	95	86			
20-24	416	235	181	193	98	98	223	137	86	316	176	140			
25-34	649	358	291	333	182	151	316	176	140	41	41	99			
35-64	1,372	765	607	657	360	297	715	405	310	1,962	629	494			
65 años y más	338	198	140	98	57	41	240	141	99	34	14	15			
Cristo Rey de Guaraguao (D.M.)	5,260	2,804	2,456	4,137	2,175	1,962	1,123	629	494	29	29	29			
0	107	58	49	78	44	34	29	14	15	45	11	14			
1	110	51	59	85	40	45	25	11	14	51	13	18			
2	126	57	69	95	44	51	31	13	18	44	10	19			
3	116	62	54	87	43	44	29	19	10	49	17	14			
4	131	68	63	100	51	49	31	17	14	271	283	166			
5-9	720	359	361	554	271	283	166	88	78	445	425	111			
10-19	1,133	597	536	870	445	425	263	152	111	171	173	52			
20-24	446	221	225	344	171	173	102	50	52	291	255	82			
25-34	717	380	337	546	291	255	171	89	82	632	478	147			
35-64	1,343	779	564	1,110	632	478	233	147	86	143	125	14			
65 años y más	311	172	139	268	143	125	43	29	14	14	14	14			

Cuadro 3. continuación...

Región, provincia, municipio, distrito municipal y grupos de edades	Población nacida en el país														
	Total					Urbano					Rural				
	Total	Hombres	Mujeres	Total	Hombres	Mujeres	Total	Hombres	Mujeres	Total	Hombres	Mujeres			
Municipio Eugenio María de Hostos	5,387	2,836	2,551	2,514	1,300	1,214	2,873	1,536	1,337	16	16	16			
0	71	30	41	39	14	25	32	16	16	16	16	16			
1	98	51	47	43	26	17	55	25	30	25	30	30			
2	85	44	41	39	22	17	46	22	24	22	24	24			
3	82	39	43	35	17	18	47	22	25	22	25	25			
4	91	50	41	36	22	14	55	28	27	28	27	27			
5-9	576	309	267	275	146	129	301	163	138	163	138	138			
10-19	1,141	601	540	515	279	236	626	322	304	322	304	304			
20-24	393	207	186	170	83	87	223	124	99	124	99	99			
25-34	680	371	309	327	165	162	353	206	147	206	147	147			
35-64	1,639	850	789	779	397	382	860	453	407	453	407	407			
65 años y más	531	284	247	256	129	127	275	155	120	155	120	120			
Eugenio María de Hostos	4,030	2,111	1,919	1,830	943	887	2,200	1,168	1,032	1,168	1,032	1,032			
0	54	25	29	26	10	16	28	15	13	15	13	13			
1	81	40	41	35	21	14	46	19	27	19	27	27			
2	70	38	32	34	21	13	36	17	19	17	19	19			
3	65	28	37	29	13	16	36	15	21	15	21	21			
4	75	42	33	30	18	12	45	24	21	24	21	21			
5-9	429	236	193	189	100	89	240	136	104	136	104	104			
10-19	875	455	420	386	205	181	489	250	239	250	239	239			
20-24	315	164	151	133	62	71	182	102	80	102	80	80			
25-34	517	276	241	243	126	117	274	150	124	150	124	124			
35-64	1,199	617	582	559	282	277	640	335	305	335	305	305			
65 años y más	350	190	160	166	85	81	184	105	79	105	79	79			
Sabana Grande (D.M.)	1,357	725	632	684	357	327	673	368	305	368	305	305			
0	17	5	12	13	4	9	4	1	3	1	3	3			
1	17	11	6	8	5	3	9	6	3	6	3	3			
2	15	6	9	5	1	4	10	5	5	5	5	5			
3	17	11	6	6	4	2	11	7	4	7	4	4			
4	16	8	8	6	4	2	10	4	6	4	6	6			
5-9	147	73	74	86	46	40	61	27	34	27	34	34			
10-19	266	146	120	129	74	55	137	72	65	72	65	65			
20-24	78	43	35	37	21	16	41	22	19	22	19	19			
25-34	163	95	68	84	39	45	79	56	23	56	23	23			
35-64	440	233	207	220	115	105	220	118	102	118	102	102			
65 años y más	181	94	87	90	44	46	91	50	41	50	41	41			
Provincia María Trinidad Sánchez	137,258	70,040	67,218	72,126	35,767	36,359	65,132	34,273	30,859	34,273	30,859	30,859			
0	2,755	1,396	1,359	1,434	719	715	1,321	677	644	677	644	644			
1	2,527	1,313	1,214	1,334	707	627	1,193	606	587	606	587	587			
2	2,423	1,229	1,194	1,192	597	595	1,231	632	599	632	599	599			
3	2,306	1,225	1,081	1,139	629	510	1,167	596	571	596	571	571			
4	2,325	1,223	1,102	1,134	594	540	1,191	629	562	629	562	562			
5-9	13,244	6,647	6,597	6,934	3,412	3,522	6,310	3,235	3,075	3,235	3,075	3,075			
10-19	29,174	14,983	14,191	14,843	7,431	7,412	14,331	7,552	6,779	7,552	6,779	6,779			
20-24	11,787	5,919	5,868	6,346	3,084	3,262	5,441	2,835	2,606	2,835	2,606	2,606			
25-34	19,744	9,905	9,839	10,757	5,226	5,531	8,987	4,679	4,308	4,679	4,308	4,308			
35-64	40,792	20,939	19,853	21,826	10,873	10,953	18,966	10,066	8,900	10,066	8,900	8,900			
65 años y más	10,181	5,261	4,920	5,187	2,495	2,692	4,994	2,766	2,228	2,766	2,228	2,228			

Región, provincia, municipio, distrito municipal y grupos de edades	Población nacida en el país														
	Total					Urbano					Rural				
	Hombres	Mujeres	Total	Hombres	Mujeres	Total	Hombres	Mujeres	Total	Hombres	Mujeres	Total	Hombres	Mujeres	Total
Municipio Nagua	75,318	37,155	44,290	21,810	22,480	31,028	16,353	14,675							
0	1,543	758	882	442	440	661	343	318							
1	1,448	687	838	448	390	610	313	297							
2	1,389	691	736	364	372	653	334	319							
3	1,195	639	659	361	298	536	278	258							
4	1,290	681	695	366	329	595	315	280							
5-9	7,112	3,552	4,082	2,016	2,066	3,030	1,544	1,486							
10-19	16,188	8,295	9,106	4,529	4,577	7,082	3,766	3,316							
20-24	6,792	3,414	3,993	1,938	2,055	2,799	1,440	1,359							
25-34	11,382	5,673	6,751	3,258	3,493	4,631	2,415	2,216							
35-64	21,837	11,104	13,341	6,582	6,759	8,496	4,522	3,974							
65 años y más	5,142	2,589	3,207	1,506	1,701	1,935	1,083	852							
Nagua	39,744	20,227	37,732	18,432	19,300	2,012	1,085	927							
0	770	385	732	360	372	38	25	13							
1	746	404	716	387	329	30	17	13							
2	659	327	622	306	316	37	21	16							
3	601	325	563	306	257	38	19	19							
4	630	321	592	305	287	38	16	22							
5-9	3,640	1,780	3,429	1,667	1,762	211	113	98							
10-19	8,130	4,053	7,751	3,835	3,916	379	218	161							
20-24	3,567	1,740	3,402	1,647	1,755	165	93	72							
25-34	6,049	2,922	5,728	2,770	2,958	321	152	169							
35-64	12,028	5,893	11,437	5,569	5,868	591	324	267							
65 años y más	2,924	1,367	2,760	1,280	1,480	164	87	77							
San José de Matanzas (D.M.)	10,359	5,444	3,002	1,551	1,451	7,357	3,893	3,464							
0	217	116	85	42	43	132	74	58							
1	203	95	52	25	27	151	70	81							
2	181	89	43	23	20	138	66	72							
3	163	83	44	25	19	119	58	61							
4	184	104	49	29	20	135	75	60							
5-9	1,018	535	301	165	136	717	370	347							
10-19	2,296	1,227	602	317	285	1,694	910	784							
20-24	880	475	253	127	126	627	348	279							
25-34	1,501	756	438	204	234	1,063	552	511							
35-64	2,992	1,569	905	481	424	2,087	1,088	999							
65 años y más	724	395	230	113	117	494	282	212							
Las Gordas (D.M.)	15,017	7,759	2,361	1,219	1,142	12,656	6,540	6,116							
0	330	170	36	21	15	294	139	155							
1	288	156	53	25	28	235	131	104							
2	340	164	46	23	23	294	141	153							
3	239	135	32	21	11	207	114	93							
4	284	154	32	22	10	252	132	120							
5-9	1,431	732	209	115	94	1,222	617	605							
10-19	3,554	1,839	510	254	256	3,044	1,585	1,459							
20-24	1,481	723	225	109	116	1,256	614	642							
25-34	2,343	1,200	396	192	204	1,947	1,008	939							
35-64	3,956	2,072	688	367	321	3,268	1,705	1,563							
65 años y más	771	424	134	70	64	637	354	283							

Cuadro 3, continuación...

Región, provincia, municipio, distrito municipal y grupos de edades	Población nacida en el país														
	Total					Urbano					Rural				
	Total	Hombres	Mujeres	Total	Hombres	Mujeres	Total	Hombres	Mujeres	Total	Hombres	Mujeres			
Arroyo al Medio (D.M.)	10,198	5,443	4,755	1,195	608	587	9,003	4,835	4,168						
0	226	124	102	29	19	10	197	105	92						
1	211	106	105	17	11	6	194	95	99						
2	209	118	91	25	12	13	184	106	78						
3	192	96	96	20	9	11	172	87	85						
4	192	102	90	22	10	12	170	92	78						
5-9	1,023	513	510	143	69	74	880	444	436						
10-19	2,208	1,176	1,032	243	123	120	1,965	1,053	912						
20-24	864	440	424	113	55	58	751	385	366						
25-34	1,489	795	694	189	92	97	1,300	703	597						
35-64	2,861	1,570	1,291	311	165	146	2,550	1,405	1,145						
65 años y más	723	403	320	83	43	40	640	360	280						
Municipio Cabrera	23,673	12,063	11,610	6,504	3,185	3,319	17,169	8,878	8,291						
0	431	213	218	108	58	50	323	155	168						
1	390	194	196	114	55	59	276	139	137						
2	384	195	189	103	57	46	281	138	143						
3	412	214	198	104	62	42	308	152	156						
4	384	207	177	108	57	51	276	150	126						
5-9	2,141	1,083	1,058	604	280	324	1,537	803	734						
10-19	4,896	2,508	2,388	1,254	636	618	3,642	1,872	1,770						
20-24	1,862	907	955	584	263	321	1,278	644	634						
25-34	3,071	1,558	1,513	919	435	484	2,152	1,123	1,029						
35-64	7,464	3,795	3,669	2,062	1,001	1,061	5,402	2,794	2,608						
65 años y más	2,238	1,189	1,049	544	281	263	1,694	908	786						
Cabrera	12,816	6,478	6,338	4,079	1,935	2,144	8,737	4,543	4,194						
0	213	102	111	64	30	34	149	72	77						
1	219	103	116	79	34	45	140	69	71						
2	207	96	111	66	35	31	141	61	80						
3	239	120	119	76	45	31	163	75	88						
4	198	99	99	62	31	31	136	68	68						
5-9	1,069	549	520	360	169	191	709	380	329						
10-19	2,554	1,294	1,260	768	373	395	1,786	921	865						
20-24	1,030	506	524	369	158	211	661	348	313						
25-34	1,609	823	786	590	281	309	1,019	542	477						
35-64	4,264	2,140	2,124	1,330	617	713	2,934	1,523	1,411						
65 años y más	1,214	646	568	315	162	153	899	484	415						
Arroyo Salado (D.M.)	6,922	3,531	3,391	1,405	720	685	5,517	2,811	2,706						
0	156	82	74	34	22	12	122	60	62						
1	109	60	49	23	16	7	86	44	42						
2	108	71	37	21	16	5	87	55	32						
3	123	64	59	18	12	6	105	52	53						
4	121	76	45	28	16	12	93	60	33						
5-9	721	344	377	152	64	88	569	280	289						
10-19	1,543	804	739	271	146	125	1,272	658	614						
20-24	516	241	275	127	60	67	389	181	208						
25-34	954	473	481	200	88	112	754	385	369						
35-64	1,980	1,016	964	417	223	194	1,563	793	770						
65 años y más	591	300	291	114	57	57	477	243	234						

Región, provincia, municipio, distrito municipal y grupos de edades	Población nacida en el país														
	Total					Urbano					Rural				
	Total	Hombres	Mujeres	Total	Mujeres	Total	Hombres	Mujeres	Total	Hombres	Mujeres	Total	Hombres	Mujeres	
La Entrada (D.M.)	3,935	2,054	1,881	1,020	530	490	2,915	1,524	1,391						
0	62	29	33	10	6	4	52	23	29						
1	62	31	31	12	5	7	50	26	24						
2	69	28	41	16	6	10	53	22	31						
3	50	30	20	10	5	5	40	25	15						
4	65	32	33	18	10	8	47	22	25						
5-9	351	190	161	92	47	45	259	143	116						
10-19	799	410	389	215	117	98	584	293	291						
20-24	316	160	156	88	45	43	228	115	113						
25-34	508	262	246	129	66	63	379	196	183						
35-64	1,220	639	581	315	161	154	905	478	427						
65 años y más	433	243	190	115	62	53	318	181	137						
Municipio El Factor	23,724	12,288	11,436	11,917	6,049	5,868	11,807	6,239	5,568						
0	499	250	249	249	114	135	250	136	114						
1	452	233	219	224	118	106	228	115	113						
2	408	214	194	189	93	96	219	121	98						
3	434	238	196	206	119	87	228	119	109						
4	425	206	219	193	97	96	232	109	123						
5-9	2,528	1,284	1,244	1,311	661	650	1,217	623	594						
10-19	5,089	2,622	2,467	2,543	1,265	1,278	2,546	1,357	1,189						
20-24	1,971	1,014	957	981	480	501	990	534	456						
25-34	3,240	1,645	1,595	1,668	842	826	1,572	803	769						
35-64	6,955	3,676	3,279	3,519	1,836	1,683	3,436	1,840	1,596						
65 años y más	1,723	906	817	834	424	410	889	482	407						
El Factor	13,295	6,897	6,398	7,507	3,778	3,729	5,788	3,119	2,669						
0	293	152	141	156	75	81	137	77	60						
1	246	117	129	128	58	70	118	59	59						
2	226	125	101	119	61	58	107	64	43						
3	265	141	124	143	78	65	122	63	43						
4	238	111	127	127	65	62	111	46	65						
5-9	1,426	745	681	819	422	397	607	323	284						
10-19	2,787	1,418	1,369	1,601	791	810	1,186	627	559						
20-24	1,108	577	531	604	291	313	504	286	218						
25-34	1,839	906	933	1,081	528	553	758	378	380						
35-64	3,889	2,085	1,804	2,213	1,150	1,063	1,676	935	741						
65 años y más	978	520	458	516	259	257	462	261	201						
El Pozo (D.M.)	10,429	5,391	5,038	4,410	2,271	2,139	6,019	3,120	2,899						
0	206	98	108	93	39	54	113	59	54						
1	206	116	90	96	60	36	110	56	54						
2	182	89	93	70	32	38	112	57	55						
3	169	97	72	63	41	22	106	56	50						
4	187	95	92	66	32	34	121	63	58						
5-9	1,102	539	563	492	239	253	610	300	310						
10-19	2,302	1,204	1,098	942	474	468	1,360	730	630						
20-24	863	437	426	377	189	188	486	248	238						
25-34	1,401	739	662	587	314	273	814	425	389						
35-64	3,066	1,591	1,475	1,306	686	620	1,760	905	855						
65 años y más	745	386	359	318	165	153	427	221	206						

Cuadro 3. continuación...

Región, provincia, municipio, distrito municipal y grupos de edades	Población nacida en el país											
	Total				Urbano				Rural			
	Total	Hombres	Mujeres	Total	Hombres	Mujeres	Total	Hombres	Mujeres	Total	Hombres	Mujeres
Municipio Río San Juan	14,543	7,526	7,017	9,415	4,723	4,692	5,128	2,803	2,325	2,325	2,803	44
0	282	148	134	195	105	90	87	43	44	44	43	44
1	237	125	112	158	86	72	79	39	40	39	39	39
2	242	122	120	164	83	81	78	39	39	39	39	39
3	265	134	131	170	87	83	95	47	48	47	47	48
4	226	129	97	138	74	64	88	55	33	55	33	33
5-9	1,463	720	743	937	455	482	526	265	261	265	261	261
10-19	3,001	1,558	1,443	1,940	1,001	939	1,061	557	504	557	504	504
20-24	1,462	620	542	788	403	385	374	217	157	217	157	157
25-34	2,051	1,029	1,022	1,419	691	728	632	338	294	338	294	294
35-64	4,536	2,364	2,172	2,904	1,454	1,450	1,632	910	722	910	722	722
65 años y más	1,078	577	501	602	284	318	476	293	183	293	183	183
Río San Juan	14,543	7,526	7,017	9,415	4,723	4,692	5,128	2,803	2,325	2,325	2,803	44
0	282	148	134	195	105	90	87	43	44	44	43	44
1	237	125	112	158	86	72	79	39	40	39	39	40
2	242	122	120	164	83	81	78	39	39	39	39	39
3	265	134	131	170	87	83	95	47	48	47	47	48
4	226	129	97	138	74	64	88	55	33	55	33	33
5-9	1,463	720	743	937	455	482	526	265	261	265	261	261
10-19	3,001	1,558	1,443	1,940	1,001	939	1,061	557	504	557	504	504
20-24	1,462	620	542	788	403	385	374	217	157	217	157	157
25-34	2,051	1,029	1,022	1,419	691	728	632	338	294	338	294	294
35-64	4,536	2,364	2,172	2,904	1,454	1,450	1,632	910	722	910	722	722
65 años y más	1,078	577	501	602	284	318	476	293	183	293	183	183
Provincia Hermanas Mirabal	90,977	45,947	44,750	26,184	12,512	13,672	64,513	33,435	31,078	64,513	31,078	31,078
0	1,395	716	679	433	219	214	962	497	465	962	497	465
1	1,497	790	707	455	255	200	1,042	535	507	1,042	535	507
2	1,454	735	719	474	228	246	980	507	473	980	507	473
3	1,358	750	608	389	210	179	969	540	429	969	540	429
4	1,361	707	654	380	202	178	981	505	476	981	505	476
5-9	8,165	4,243	3,922	2,282	1,146	1,136	5,883	3,097	2,786	5,883	3,097	2,786
10-19	17,882	9,167	8,715	4,893	2,436	2,457	12,989	6,731	6,258	12,989	6,731	6,258
20-24	7,428	3,794	3,634	2,308	1,093	1,215	5,120	2,701	2,419	5,120	2,701	2,419
25-34	12,753	6,422	6,331	3,921	1,881	2,040	8,832	4,541	4,291	8,832	4,541	4,291
35-64	28,657	14,525	14,132	8,313	3,855	4,458	20,344	10,670	9,674	20,344	10,670	9,674
65 años y más	8,747	4,098	4,649	2,336	987	1,349	6,411	3,111	3,300	6,411	3,111	3,300
Municipio Salcedo	38,994	19,652	19,342	13,782	6,623	7,159	25,212	13,029	12,183	25,212	13,029	12,183
0	615	300	300	231	117	114	384	198	186	384	198	186
1	631	330	301	229	126	103	402	204	198	402	204	198
2	659	333	326	267	123	144	392	210	182	392	210	182
3	576	308	268	188	90	98	388	218	170	388	218	170
4	534	285	249	182	102	80	352	183	169	352	183	169
5-9	3,453	1,819	1,634	1,205	623	582	2,248	1,196	1,052	2,248	1,196	1,052
10-19	7,644	3,872	3,772	2,567	1,278	1,289	5,077	2,594	2,483	5,077	2,594	2,483
20-24	3,209	1,644	1,565	1,206	589	617	2,003	1,055	948	2,003	1,055	948
25-34	5,355	2,723	2,632	2,017	1,000	1,017	3,338	1,723	1,615	3,338	1,723	1,615
35-64	12,371	6,186	6,185	4,393	2,026	2,367	7,978	4,160	3,818	7,978	4,160	3,818
65 años y más	3,947	1,837	2,110	1,297	549	748	2,650	1,288	1,362	2,650	1,288	1,362

Región, provincia, municipio, distrito municipal y grupos de edades	Población nacida en el país														
	Total					Urbano					Rural				
	Hombres	Mujeres	Total	Hombres	Mujeres	Total	Hombres	Mujeres	Total	Hombres	Mujeres	Total	Hombres	Mujeres	Total
Salcedo	34,863	17,388	17,475	13,665	6,564	7,101	21,198	10,824	10,374						
0	555	292	263	226	113	113	329	179	150						
1	566	302	264	229	126	103	337	176	161						
2	601	307	294	264	121	143	337	186	151						
3	510	279	231	187	89	98	323	190	133						
4	455	244	211	180	102	78	275	142	133						
5-9	3,038	1,597	1,441	1,198	619	579	1,840	978	862						
10-19	6,704	3,338	3,366	2,549	1,266	1,283	4,155	2,072	2,083						
20-24	2,917	1,475	1,442	1,199	587	612	1,718	888	830						
25-34	4,859	2,452	2,407	2,006	996	1,010	2,853	1,456	1,397						
35-64	11,153	5,508	5,645	4,351	2,003	2,348	6,802	3,505	3,297						
65 años y más	3,505	1,594	1,911	1,276	542	734	2,229	1,052	1,177						
Jamao Afuera (D.M.)	4,131	2,264	1,867	1,117	59	58	4,014	2,205	1,809						
0	60	23	37	5	4	1	55	19	36						
1	65	28	37	0	0	0	65	28	37						
2	58	26	32	3	2	1	55	24	31						
3	66	29	37	1	1	0	65	28	37						
4	79	41	38	2	0	2	77	41	36						
5-9	415	222	193	7	4	3	408	218	190						
10-19	940	534	406	18	12	6	922	522	400						
20-24	292	169	123	7	2	5	285	167	118						
25-34	496	271	225	11	4	7	485	267	218						
35-64	1,218	678	540	42	23	19	1,176	655	521						
65 años y más	442	243	199	21	7	14	421	236	185						
Municipio Tenares	27,403	13,806	13,597	8,075	3,786	4,289	19,328	10,020	9,308						
0	416	205	211	134	69	65	282	136	146						
1	485	260	225	157	88	69	328	172	156						
2	430	201	229	133	61	72	297	140	157						
3	427	241	186	137	87	50	290	154	136						
4	433	226	207	130	66	64	303	160	143						
5-9	2,614	1,347	1,267	746	362	384	1,868	985	883						
10-19	5,328	2,772	2,556	1,461	706	755	3,867	2,066	1,801						
20-24	2,250	1,113	1,137	725	316	409	1,525	797	728						
25-34	4,184	2,060	2,124	1,302	606	696	2,882	1,454	1,428						
35-64	8,481	4,263	4,218	2,479	1,144	1,335	6,002	3,119	2,883						
65 años y más	2,355	1,118	1,237	671	281	390	1,684	837	847						
Tenares	22,662	11,218	11,444	7,653	3,572	4,081	15,009	7,646	7,363						
0	347	175	172	128	67	61	219	108	111						
1	402	208	194	147	81	66	255	127	128						
2	342	158	184	124	57	67	218	101	117						
3	364	214	150	129	81	48	235	133	102						
4	352	184	168	124	65	59	228	119	109						
5-9	2,125	1,069	1,056	713	347	366	1,412	722	690						
10-19	4,300	2,206	2,094	1,379	663	716	2,921	1,543	1,378						
20-24	1,905	910	995	689	298	391	1,216	612	604						
25-34	3,568	1,723	1,845	1,246	575	671	2,322	1,148	1,174						
35-64	7,020	3,483	3,537	2,350	1,083	1,267	4,670	2,400	2,270						
65 años y más	1,937	888	1,049	624	255	369	1,313	633	680						

Región, provincia, municipio, distrito municipal y grupos de edades	Población nacida en el país									
	Total		Urbano		Rural		Total		Rural	
	Hombres	Mujeres	Hombres	Mujeres	Hombres	Mujeres	Hombres	Mujeres	Hombres	Mujeres
Blanco (D.M.)	4,741	2,588	2,153	422	214	208	4,319	2,374	1,945	
0	69	30	39	6	2	4	63	28	35	
1	83	52	31	10	7	3	73	45	28	
2	88	43	45	9	4	5	79	39	40	
3	63	27	36	8	6	2	55	21	34	
4	81	42	39	6	1	5	75	41	34	
5-9	489	278	211	33	15	18	456	263	193	
10-19	1,028	566	462	82	43	39	946	523	423	
20-24	345	203	142	36	18	18	309	185	124	
25-34	616	337	279	56	31	25	560	306	254	
35-64	1,461	780	681	129	61	68	1,332	719	613	
65 años y más	418	230	188	47	26	21	371	204	167	
Municipio Villa Tapia	24,300	12,489	11,811	4,327	2,103	2,224	19,973	10,386	9,587	
0	364	196	168	68	33	35	296	163	133	
1	381	200	181	69	41	28	312	159	153	
2	365	201	164	74	44	30	291	157	134	
3	355	201	154	64	33	31	291	168	123	
4	394	196	198	68	34	34	326	162	164	
5-9	2,098	1,077	1,021	331	161	170	1,767	916	851	
10-19	4,910	2,523	2,387	865	452	413	4,045	2,071	1,974	
20-24	1,969	1,037	932	377	188	189	1,592	849	743	
25-34	3,214	1,639	1,575	602	275	327	2,612	1,364	1,248	
35-64	7,805	4,076	3,729	1,441	685	756	6,364	3,391	2,973	
65 años y más	2,445	1,143	1,302	368	157	211	2,077	986	1,091	
Villa Tapia	24,300	12,489	11,811	4,327	2,103	2,224	19,973	10,386	9,587	
0	364	196	168	68	33	35	296	163	133	
1	381	200	181	69	41	28	312	159	153	
2	365	201	164	74	44	30	291	157	134	
3	355	201	154	64	33	31	291	168	123	
4	394	196	198	68	34	34	326	162	164	
5-9	2,098	1,077	1,021	331	161	170	1,767	916	851	
10-19	4,910	2,523	2,387	865	452	413	4,045	2,071	1,974	
20-24	1,969	1,037	932	377	188	189	1,592	849	743	
25-34	3,214	1,639	1,575	602	275	327	2,612	1,364	1,248	
35-64	7,805	4,076	3,729	1,441	685	756	6,364	3,391	2,973	
65 años y más	2,445	1,143	1,302	368	157	211	2,077	986	1,091	

Región, provincia, municipio, distrito municipal y grupos de edades	Población nacida en el país														
	Total					Urbano					Rural				
	Total	Hombres	Mujeres	Total	Hombres	Mujeres	Total	Hombres	Mujeres	Total	Hombres	Mujeres			
Provincia Samaná	97,485	49,786	47,699	41,603	20,865	20,738	55,882	28,921	26,961	1,194	621	573			
0	2,078	1,084	994	884	463	421	1,194	621	573	1,147	548	599			
1	2,050	1,007	1,043	903	459	444	1,147	548	599	1,057	538	519			
2	1,918	984	934	861	446	415	1,057	538	519	900	486	414			
3	1,667	867	800	767	381	386	900	486	414	969	458	511			
4	1,697	835	862	728	377	351	969	458	511	5,890	3,022	2,868			
5-9	9,892	5,061	4,831	4,002	2,039	1,963	5,890	3,022	2,868	12,276	6,286	5,990			
10-19	21,223	10,791	10,432	8,947	4,505	4,442	12,276	6,286	5,990	4,758	2,426	2,332			
20-24	8,570	4,338	4,232	3,812	1,912	1,900	4,758	2,426	2,332	8,251	4,236	4,015			
25-34	14,773	7,440	7,333	6,522	3,204	3,318	8,251	4,236	4,015	15,621	8,310	7,311			
35-64	27,410	14,255	13,155	11,789	5,945	5,844	15,621	8,310	7,311	3,819	1,990	1,829			
65 años y más	6,207	3,124	3,083	2,388	1,134	1,254	3,819	1,990	1,829	35,633	18,481	17,152			
Municipio Samaná	56,895	29,163	27,732	21,262	10,682	10,580	35,633	18,481	17,152	740	373	367			
0	1,152	585	567	412	212	200	740	373	367	715	356	359			
1	1,179	594	585	464	238	226	715	356	359	694	360	334			
2	1,090	582	508	396	222	174	694	360	334	535	295	240			
3	912	480	432	377	185	192	535	295	240	613	295	318			
4	949	469	480	336	174	162	613	295	318	3,774	1,912	1,862			
5-9	5,818	2,978	2,840	2,044	1,066	978	3,774	1,912	1,862	8,001	4,094	3,907			
10-19	12,650	6,452	6,198	4,649	2,358	2,291	8,001	4,094	3,907	3,007	1,558	1,449			
20-24	4,871	2,504	2,367	1,864	946	918	3,007	1,558	1,449	5,115	2,637	2,478			
25-34	8,429	4,224	4,205	3,314	1,587	1,727	5,115	2,637	2,478	9,978	5,312	4,666			
35-64	16,086	8,393	7,693	6,108	3,081	3,027	9,978	5,312	4,666	2,461	1,289	1,172			
65 años y más	3,759	1,902	1,857	1,298	613	685	2,461	1,289	1,172	19,119	9,921	9,198			
Samaná	32,575	16,647	15,928	13,456	6,726	6,730	19,119	9,921	9,198	379	194	185			
0	634	327	307	255	133	122	379	194	185	393	207	186			
1	685	362	323	292	155	137	393	207	186	364	186	178			
2	611	323	288	247	137	110	364	186	178	295	164	131			
3	525	268	257	230	104	126	295	164	131	350	159	191			
4	559	266	293	209	107	102	350	159	191	2,076	1,051	1,025			
5-9	3,313	1,690	1,623	1,237	639	598	2,076	1,051	1,025	4,303	2,201	2,102			
10-19	7,249	3,693	3,556	2,946	1,492	1,454	4,303	2,201	2,102	1,647	853	794			
20-24	2,777	1,440	1,337	1,130	587	543	1,647	853	794	2,732	1,451	1,281			
25-34	4,797	2,477	2,320	2,065	1,026	1,039	2,732	1,451	1,281	5,220	2,753	2,467			
35-64	9,184	4,702	4,482	3,964	1,949	1,949	5,220	2,753	2,467	1,360	702	658			
65 años y más	2,241	1,099	1,142	881	397	484	1,360	702	658	2,338	1,212	1,126			
El Limón (D.M.)	6,925	3,551	3,374	4,587	2,339	2,248	2,338	1,212	1,126	65	36	29			
0	145	71	74	80	35	45	65	36	29	49	22	27			
1	154	74	80	105	52	53	49	22	27	55	30	25			
2	148	84	64	93	54	39	55	30	25	35	19	16			
3	117	63	54	82	44	38	35	19	16	57	28	29			
4	140	72	68	83	44	39	57	28	29	234	122	112			
5-9	715	377	338	481	255	226	234	122	112	489	233	256			
10-19	1,528	759	769	1,039	526	513	489	233	256	235	129	106			
20-24	688	358	330	453	229	224	235	129	106	367	182	185			
25-34	1,103	508	595	736	326	410	367	182	185	633	346	287			
35-64	1,851	1,010	841	1,218	664	554	633	346	287	119	65	54			
65 años y más	336	175	161	217	110	107	119	65	54						

Cuadro 3, continuación...

Región, provincia, municipio, distrito municipal y grupos de edades	Población nacida en el país								
	Total			Urbano			Rural		
	Hombres	Mujeres	Total	Hombres	Mujeres	Total	Hombres	Mujeres	Total
Arroyo Barril (D.M.)	10,946	5,404	2,413	1,224	1,189	8,533	4,318	4,215	
0	230	117	57	33	24	173	80	93	
1	213	108	48	23	25	165	82	83	
2	201	97	43	25	18	158	79	79	
3	165	80	47	24	23	118	61	57	
4	150	75	36	18	18	114	57	57	
5-9	1,058	524	232	129	103	826	405	421	
10-19	2,466	1,215	496	254	242	1,970	997	973	
20-24	894	441	192	84	108	702	357	345	
25-34	1,543	782	378	184	194	1,165	577	588	
35-64	3,236	1,560	709	360	349	2,527	1,316	1,211	
65 años y más	790	393	175	90	85	615	307	308	
Las Galeras (D.M.)	6,449	3,026	806	393	413	5,643	3,030	2,613	
0	143	74	20	11	9	123	63	60	
1	127	53	19	8	11	108	45	63	
2	130	59	13	6	7	117	65	52	
3	105	41	18	13	5	87	51	36	
4	100	44	8	5	3	92	51	41	
5-9	732	377	94	43	51	638	334	304	
10-19	1,407	749	168	86	82	1,239	663	576	
20-24	512	247	89	46	43	423	219	204	
25-34	986	508	135	51	84	851	427	424	
35-64	1,815	810	217	108	109	1,598	897	701	
65 años y más	392	161	25	16	9	367	215	152	
Municipio Sánchez	24,252	11,821	11,058	5,606	5,452	13,194	6,825	6,369	
0	465	205	201	112	89	264	148	116	
1	481	251	222	113	109	259	117	142	
2	413	215	203	97	106	210	101	109	
3	414	193	201	105	96	213	116	97	
4	397	195	188	103	85	209	99	110	
5-9	2,377	1,147	1,062	529	533	1,315	701	614	
10-19	5,233	2,538	2,409	1,241	1,168	2,824	1,454	1,370	
20-24	2,052	1,003	976	500	476	1,076	549	527	
25-34	3,439	1,689	1,524	791	733	1,915	959	956	
35-64	7,093	3,412	3,240	1,633	1,607	3,853	2,048	1,805	
65 años y más	1,888	915	832	382	450	1,056	533	523	
Sánchez	24,252	11,821	11,058	5,606	5,452	13,194	6,825	6,369	
0	465	205	201	112	89	264	148	116	
1	481	251	222	113	109	259	117	142	
2	413	215	203	97	106	210	101	109	
3	414	193	201	105	96	213	116	97	
4	397	195	188	103	85	209	99	110	
5-9	2,377	1,147	1,062	529	533	1,315	701	614	
10-19	5,233	2,538	2,409	1,241	1,168	2,824	1,454	1,370	
20-24	2,052	1,003	976	500	476	1,076	549	527	
25-34	3,439	1,689	1,524	791	733	1,915	959	956	
35-64	7,093	3,412	3,240	1,633	1,607	3,853	2,048	1,805	
65 años y más	1,888	915	832	382	450	1,056	533	523	
	1,888	915	832	382	450	1,056	533	523	

Región, provincia, municipio, distrito municipal y grupos de edades	Población nacida en el país											
	Total				Urbano				Rural			
	Hombres	Mujeres	Total	Hombres	Mujeres	Total	Hombres	Mujeres	Total	Hombres	Mujeres	Total
Municipio Las Terrenas	16,338	8,146	9,283	4,577	4,706	7,055	3,615	3,440				
0	461	222	271	139	132	190	100	90				
1	390	207	217	108	109	173	75	98				
2	415	211	262	127	135	153	77	76				
3	341	175	189	91	98	152	75	77				
4	351	187	204	100	104	147	64	83				
5-9	1,697	844	896	444	452	801	409	392				
10-19	3,340	1,696	1,889	906	983	1,451	738	713				
20-24	1,647	862	972	466	506	675	319	356				
25-34	2,905	1,439	1,684	826	858	1,221	640	581				
35-64	4,231	2,050	2,441	1,231	1,210	1,790	950	840				
65 años y más	560	253	258	139	119	302	168	134				
Las Terrenas	16,338	8,146	9,283	4,577	4,706	7,055	3,615	3,440				
0	461	222	271	139	132	190	100	90				
1	390	207	217	108	109	173	75	98				
2	415	211	262	127	135	153	77	76				
3	341	175	189	91	98	152	75	77				
4	351	187	204	100	104	147	64	83				
5-9	1,697	844	896	444	452	801	409	392				
10-19	3,340	1,696	1,889	906	983	1,451	738	713				
20-24	1,647	862	972	466	506	675	319	356				
25-34	2,905	1,439	1,684	826	858	1,221	640	581				
35-64	4,231	2,050	2,441	1,231	1,210	1,790	950	840				
65 años y más	560	253	258	139	119	302	168	134				

Región, provincia, municipio, distrito municipal y grupos de edades	Población nacida en el país											
	Total				Urbano				Rural			
	Hombres	Mujeres	Total	Hombres	Mujeres	Total	Hombres	Mujeres	Total	Hombres	Mujeres	Total
Región Cibao Noroeste	356,551	175,051	236,135	117,806	118,329	120,416	63,694	56,722	120,416	63,694	56,722	
0	7,630	3,825	4,911	2,442	2,469	2,719	1,363	1,356	2,719	1,363	1,356	
1	6,890	3,426	4,411	2,163	2,249	2,478	1,263	1,215	2,478	1,263	1,215	
2	6,984	3,411	4,503	2,309	2,194	2,481	1,264	1,217	2,481	1,264	1,217	
3	6,418	3,277	4,252	2,171	2,081	2,166	1,106	1,060	2,166	1,106	1,060	
4	6,258	3,208	4,112	2,114	1,998	2,146	1,094	1,052	2,146	1,094	1,052	
5-9	35,666	17,429	23,471	11,982	11,489	12,195	6,255	5,940	12,195	6,255	5,940	
10-19	75,415	36,770	49,972	25,325	24,647	25,443	13,320	12,123	25,443	13,320	12,123	
20-24	27,325	13,329	18,730	9,384	9,346	8,595	4,612	3,983	8,595	4,612	3,983	
25-34	47,033	23,579	32,623	16,043	16,580	14,410	7,411	6,999	14,410	7,411	6,999	
35-64	105,990	51,907	70,057	34,693	35,364	35,933	19,390	16,543	35,933	19,390	16,543	
65 años y más	30,942	15,146	19,092	9,180	9,912	11,850	6,616	5,234	11,850	6,616	5,234	
Provincia Dajabón	59,571	29,048	36,429	18,117	18,312	23,142	12,406	10,736	23,142	12,406	10,736	
0	1,186	587	724	364	360	462	223	239	462	223	239	
1	1,091	523	634	293	341	457	230	227	457	230	227	
2	1,145	572	701	356	345	444	217	227	444	217	227	
3	1,124	562	674	341	333	450	221	229	450	221	229	
4	1,091	573	663	352	311	428	221	207	428	221	207	
5-9	6,393	3,237	3,883	1,980	1,903	2,510	1,297	1,143	2,510	1,297	1,143	
10-19	13,220	6,408	8,147	4,087	4,060	5,073	2,725	2,348	5,073	2,725	2,348	
20-24	4,161	2,023	2,743	1,364	1,379	1,418	774	644	1,418	774	644	
25-34	6,873	3,413	4,433	2,116	2,317	2,440	1,297	1,143	2,440	1,297	1,143	
35-64	17,635	9,186	10,802	5,420	5,382	6,833	3,766	3,067	6,833	3,766	3,067	
65 años y más	5,652	2,919	3,025	1,444	1,581	2,627	1,475	1,152	2,627	1,475	1,152	
Municipio Dajabón	26,941	13,438	21,024	10,374	10,650	5,917	3,064	2,853	5,917	3,064	2,853	
0	532	275	415	200	215	117	57	60	117	57	60	
1	507	265	374	179	195	133	63	70	133	63	70	
2	534	244	407	222	185	127	68	59	127	68	59	
3	521	271	402	200	202	119	50	69	119	50	69	
4	505	247	387	208	179	118	50	68	118	50	68	
5-9	2,817	1,398	2,198	1,125	1,073	619	294	325	619	294	325	
10-19	6,111	3,075	4,795	2,365	2,430	1,316	671	645	1,316	671	645	
20-24	2,157	1,099	1,734	842	892	423	216	207	423	216	207	
25-34	3,439	1,779	2,766	1,318	1,448	673	342	331	673	342	331	
35-64	7,841	3,840	6,115	3,047	3,068	1,726	954	772	1,726	954	772	
65 años y más	1,977	1,010	1,431	668	763	546	299	247	546	299	247	
Dajabón	24,350	12,269	19,848	9,767	10,081	4,502	2,314	2,188	4,502	2,314	2,188	
0	478	230	393	189	204	85	41	44	85	41	44	
1	448	233	346	167	179	102	48	54	102	48	54	
2	482	222	386	209	177	96	51	45	96	51	45	
3	478	244	382	194	188	96	40	56	96	40	56	
4	459	224	370	198	172	89	37	52	89	37	52	
5-9	2,549	1,260	2,068	1,059	1,009	481	230	251	481	230	251	
10-19	5,530	2,779	4,544	2,251	2,293	986	500	486	986	500	486	
20-24	1,955	998	1,647	796	851	308	161	147	308	161	147	
25-34	3,120	1,644	2,619	1,227	1,392	501	249	252	501	249	252	
35-64	7,087	3,587	5,763	2,867	2,896	1,324	720	604	1,324	720	604	
65 años y más	1,764	917	1,330	610	720	434	237	197	1,330	237	197	

Región, provincia, municipio, distrito municipal y grupos de edades	Población nacida en el país														
	Total					Urbano					Rural				
	Total	Hombres	Mujeres	Total	Hombres	Mujeres	Total	Hombres	Mujeres	Total	Hombres	Mujeres			
Cañongo (D.M.)	2,591	1,357	1,234	1,176	607	569	1,415	750	665						
0	54	27	27	22	11	11	32	16	16						
1	59	27	32	28	12	16	31	15	16						
2	52	30	22	21	13	8	31	17	14						
3	43	16	27	20	6	14	23	10	13						
4	46	23	23	17	10	7	29	13	16						
5-9	268	130	138	130	66	64	138	64	74						
10-19	581	285	296	251	114	137	330	171	159						
20-24	202	101	101	87	46	41	115	55	60						
25-34	319	184	135	147	91	56	172	93	79						
35-64	754	414	340	352	180	172	402	234	168						
65 años y más	213	120	93	101	58	43	112	62	50						
Municipio Loma de Cabrera	14,454	7,571	6,883	8,705	4,392	4,313	5,749	3,179	2,570						
0	277	140	137	171	83	88	106	57	49						
1	238	108	130	130	52	78	108	56	52						
2	270	113	157	184	74	110	86	39	47						
3	258	137	121	145	80	65	113	57	56						
4	257	141	116	163	87	76	94	54	40						
5-9	1,573	787	786	932	467	465	641	320	321						
10-19	3,221	1,733	1,488	1,936	1,016	920	1,285	717	568						
20-24	900	485	415	575	294	281	325	191	134						
25-34	1,561	800	761	970	482	488	591	318	273						
35-64	4,279	2,270	2,009	2,583	1,316	1,267	1,696	954	742						
65 años y más	1,620	857	763	916	441	475	704	416	288						
Loma de Cabrera	10,250	5,316	4,934	6,983	3,484	3,499	3,267	1,832	1,435						
0	198	94	104	141	67	74	57	27	30						
1	158	72	86	102	43	59	56	29	27						
2	193	77	116	147	56	91	46	21	25						
3	187	96	91	121	67	54	66	29	37						
4	185	103	82	134	72	62	51	31	20						
5-9	1,106	550	556	754	370	384	352	180	172						
10-19	2,265	1,222	1,043	1,523	792	731	742	430	312						
20-24	639	341	298	450	228	222	189	113	76						
25-34	1,117	567	550	787	385	402	330	182	148						
35-64	3,047	1,606	1,441	2,071	1,050	1,021	976	556	420						
65 años y más	1,155	588	567	753	354	399	402	234	168						
Capotillo (D.M.)	1,797	981	816	598	317	281	1,199	664	535						
0	43	26	17	12	5	7	31	21	10						
1	38	18	20	8	1	7	30	17	13						
2	31	12	19	12	6	6	19	6	13						
3	36	18	18	9	6	3	27	12	15						
4	35	20	15	12	5	7	23	15	8						
5-9	218	101	117	61	26	35	157	75	82						
10-19	413	220	193	156	83	73	257	137	120						
20-24	108	65	43	40	25	15	68	40	28						
25-34	176	100	76	62	38	24	114	62	52						
35-64	508	284	224	179	92	87	329	192	137						
65 años y más	191	117	74	47	30	17	144	87	57						

Cuadro 3, continuación...

Región, provincia, municipio, distrito municipal y grupos de edades	Población nacida en el país														
	Total					Urbano					Rural				
	Total	Hombres	Mujeres	Total	Hombres	Mujeres	Total	Hombres	Mujeres	Total	Hombres	Mujeres			
Santiago de la Cruz (D.M.)	2,407	1,274	1,133	1,124	591	533	1,283	683	600						
0	36	20	16	18	11	7	18	9	9						
1	42	18	24	20	8	12	22	10	12						
2	46	24	22	25	12	13	21	12	9						
3	35	23	12	15	7	8	20	16	4						
4	37	18	19	17	10	7	20	8	12						
5-9	249	136	113	117	71	46	132	65	67						
10-19	543	291	252	257	141	116	286	150	136						
20-24	153	79	74	85	41	44	68	38	30						
25-34	268	133	135	121	59	62	147	74	73						
35-64	724	380	344	333	174	159	391	206	185						
65 años y más	274	152	122	116	57	59	158	95	63						
Municipio Partido	6,463	3,288	3,175	2,295	1,106	1,189	4,168	2,182	1,986						
0	104	56	48	31	19	12	73	37	36						
1	89	46	43	31	12	19	58	34	24						
2	93	41	52	25	12	13	68	29	39						
3	91	41	50	31	13	18	60	28	32						
4	87	49	38	34	18	16	53	31	22						
5-9	579	270	309	195	87	108	384	183	201						
10-19	1,204	603	601	417	191	226	787	412	375						
20-24	356	195	161	127	69	58	229	126	103						
25-34	668	326	342	231	95	136	437	231	206						
35-64	2,314	1,197	1,117	885	443	442	1,429	754	675						
65 años y más	878	464	414	288	147	141	590	317	273						
Partido	6,463	3,288	3,175	2,295	1,106	1,189	4,168	2,182	1,986						
0	104	56	48	31	19	12	73	37	36						
1	89	46	43	31	12	19	58	34	24						
2	93	41	52	25	12	13	68	29	39						
3	91	41	50	31	13	18	60	28	32						
4	87	49	38	34	18	16	53	31	22						
5-9	579	270	309	195	87	108	384	183	201						
10-19	1,204	603	601	417	191	226	787	412	375						
20-24	356	195	161	127	69	58	229	126	103						
25-34	668	326	342	231	95	136	437	231	206						
35-64	2,314	1,197	1,117	885	443	442	1,429	754	675						
65 años y más	878	464	414	288	147	141	590	317	273						
Municipio Restauración	6,038	3,304	2,734	2,386	1,236	1,150	3,652	2,068	1,584						
0	173	91	82	68	38	30	105	53	52						
1	157	78	79	61	28	33	96	50	46						
2	158	84	74	58	35	23	100	49	51						
3	169	94	75	63	33	30	106	61	45						
4	158	85	73	56	27	29	102	58	44						
5-9	841	460	381	323	181	142	518	279	239						
10-19	1,446	794	652	568	303	265	878	491	387						
20-24	391	218	173	168	92	76	223	126	97						
25-34	609	320	289	244	119	125	365	201	164						
35-64	1,441	803	638	596	295	301	845	508	337						
65 años y más	495	277	218	181	85	96	314	192	122						

Región, provincia, municipio, distrito municipal y grupos de edades	Población nacida en el país														
	Total					Urbano					Rural				
	Total	Hombres	Mujeres	Total	Mujeres	Total	Hombres	Mujeres	Total	Hombres	Mujeres	Total	Hombres	Mujeres	
Restauración	6,038	3,304	2,734	2,386	1,236	1,150	3,652	2,068	1,584						
0	173	91	82	68	38	30	105	53	52						
1	157	78	79	61	28	33	96	50	46						
2	158	84	74	58	35	23	100	49	51						
3	169	94	75	63	33	30	106	61	45						
4	158	85	73	56	27	29	102	58	44						
5-9	841	460	381	323	181	142	518	279	239						
10-19	1,446	794	652	568	303	265	878	491	387						
20-24	391	218	173	168	92	76	223	126	97						
25-34	609	320	289	244	119	125	365	201	164						
35-64	1,441	803	638	596	295	301	845	508	337						
65 años y más	495	277	218	181	85	96	314	192	122						
Municipio El Pino	5,675	2,922	2,753	2,019	1,009	1,010	3,656	1,913	1,743						
0	100	43	57	39	24	15	61	19	42						
1	100	49	51	38	22	16	62	27	35						
2	90	45	45	27	13	14	63	32	31						
3	85	40	45	33	15	18	52	25	27						
4	84	40	44	23	12	11	61	28	33						
5-9	583	301	282	235	120	115	348	181	167						
10-19	1,238	646	592	431	212	219	807	434	373						
20-24	357	182	175	139	67	72	218	115	103						
25-34	596	307	289	222	102	120	374	205	169						
35-64	1,760	915	845	623	319	304	1,137	596	541						
65 años y más	682	354	328	209	103	106	473	251	222						
El Pino	4,025	2,020	2,005	1,655	812	843	2,370	1,208	1,162						
0	77	34	43	32	20	12	45	14	31						
1	72	35	37	31	21	10	41	14	27						
2	61	31	30	23	12	11	38	19	19						
3	67	33	34	29	13	16	38	20	18						
4	51	27	24	20	11	9	31	16	15						
5-9	427	212	215	198	98	100	229	114	115						
10-19	890	445	445	364	173	191	526	272	254						
20-24	262	137	125	114	58	56	148	79	69						
25-34	429	212	217	177	79	98	252	133	119						
35-64	1,232	619	613	504	249	255	728	370	358						
65 años y más	457	235	222	163	78	85	294	157	137						
Manuel Bueno (D.M.)	1,650	902	748	364	197	167	1,286	705	581						
0	23	9	14	7	4	3	16	5	11						
1	28	14	14	7	1	6	21	13	8						
2	29	14	15	4	1	3	25	13	12						
3	18	7	11	4	2	2	14	5	9						
4	33	13	20	3	1	2	30	12	18						
5-9	156	89	67	37	22	15	119	67	52						
10-19	348	201	147	67	39	28	281	162	119						
20-24	95	45	50	25	9	16	70	36	34						
25-34	167	95	72	45	23	22	122	72	50						
35-64	528	296	232	119	70	49	409	226	183						
65 años y más	225	119	106	46	25	21	179	94	85						

Cuadro 3. continuación...

Región, provincia, municipio, distrito municipal y grupos de edades	Población nacida en el país														
	Total					Urbano					Rural				
	Total	Hombres	Mujeres	Total	Hombres	Mujeres	Total	Hombres	Mujeres	Total	Hombres	Mujeres			
Provincia Monte Cristi	96,328	49,377	46,951	54,007	27,144	26,863	42,321	22,233	20,088						
0	2,191	1,106	1,085	1,113	555	558	1,078	551	527						
1	1,887	973	914	968	496	472	919	477	442						
2	1,943	1,018	925	993	516	477	950	502	448						
3	1,666	863	803	924	477	447	742	386	356						
4	1,658	874	784	858	455	403	800	419	381						
5-9	9,129	4,701	4,428	5,088	2,573	2,515	4,041	2,128	1,913						
10-19	20,134	10,474	9,660	11,311	5,845	5,466	8,823	4,629	4,194						
20-24	7,102	3,682	3,420	3,923	1,994	1,929	3,179	1,688	1,491						
25-34	11,915	5,917	5,998	6,954	3,426	3,528	4,961	2,491	2,470						
35-64	30,191	15,345	14,846	17,087	8,480	8,607	13,104	6,865	6,239						
65 años y más	8,512	4,424	4,088	4,788	2,327	2,461	3,724	2,097	1,627						
Municipio Monte Cristi	21,914	11,084	10,830	14,686	7,263	7,423	7,228	3,821	3,407						
0	478	250	228	280	150	130	198	100	98						
1	372	199	173	206	111	95	166	88	78						
2	455	241	214	283	149	134	172	92	80						
3	363	196	167	227	136	91	136	60	76						
4	383	170	213	224	103	121	159	67	92						
5-9	2,055	1,059	996	1,398	714	684	657	345	312						
10-19	4,517	2,356	2,161	2,990	1,556	1,434	1,527	800	727						
20-24	1,545	788	757	1,017	497	520	528	291	237						
25-34	2,753	1,347	1,406	1,970	943	1,027	783	404	379						
35-64	7,085	3,533	3,552	4,786	2,299	2,487	2,299	1,234	1,065						
65 años y más	1,908	945	963	1,305	605	700	603	340	263						
Municipio Monte Cristi	21,914	11,084	10,830	14,686	7,263	7,423	7,228	3,821	3,407						
0	478	250	228	280	150	130	198	100	98						
1	372	199	173	206	111	95	166	88	78						
2	455	241	214	283	149	134	172	92	80						
3	363	196	167	227	136	91	136	60	76						
4	383	170	213	224	103	121	159	67	92						
5-9	2,055	1,059	996	1,398	714	684	657	345	312						
10-19	4,517	2,356	2,161	2,990	1,556	1,434	1,527	800	727						
20-24	1,545	788	757	1,017	497	520	528	291	237						
25-34	2,753	1,347	1,406	1,970	943	1,027	783	404	379						
35-64	7,085	3,533	3,552	4,786	2,299	2,487	2,299	1,234	1,065						
65 años y más	1,908	945	963	1,305	605	700	603	340	263						
Municipio Castañuelas	13,531	6,945	6,586	5,940	3,080	2,860	7,591	3,865	3,726						
0	276	138	138	118	57	61	158	81	77						
1	289	137	152	107	51	56	182	86	96						
2	303	161	142	97	53	44	206	108	98						
3	238	114	124	99	49	50	139	65	74						
4	241	129	112	81	47	34	160	82	78						
5-9	1,218	655	563	480	247	233	738	408	330						
10-19	2,787	1,425	1,362	1,218	645	573	1,569	780	789						
20-24	1,061	571	490	449	259	190	612	312	300						
25-34	1,734	863	871	730	389	341	1,004	474	530						
35-64	4,359	2,221	2,138	2,001	1,007	994	2,358	1,144	1,144						
65 años y más	1,025	531	494	560	276	284	465	255	210						

Región, provincia, municipio, distrito municipal y grupos de edades	Población nacida en el país									
	Total		Urbano		Rural		Total		Rural	
	Hombres	Mujeres	Hombres	Mujeres	Hombres	Mujeres	Hombres	Mujeres	Hombres	Mujeres
Castañuelas	8,338	4,198	4,140	3,562	1,795	1,767	4,776	2,403	2,373	56
0	197	99	98	77	35	42	120	64	56	62
1	201	89	112	66	27	39	135	62	73	75
2	213	111	102	64	37	27	149	74	75	46
3	141	61	80	57	23	34	84	38	46	56
4	161	86	75	46	27	19	115	59	56	210
5-9	771	425	346	292	156	136	479	269	210	492
10-19	1,660	841	819	702	375	327	958	466	492	209
20-24	689	362	327	278	160	118	411	202	209	363
25-34	1,071	503	568	414	209	205	657	294	363	689
35-64	2,608	1,301	1,307	1,191	573	618	1,417	728	689	104
65 años y más	626	320	306	375	173	202	251	147	104	1,353
Palo Verde (D.M.)	5,193	2,747	2,446	2,378	1,285	1,093	2,815	1,462	1,353	21
0	79	39	40	41	22	19	38	17	21	23
1	88	48	40	41	24	17	47	24	23	23
2	90	50	40	33	16	17	57	34	23	28
3	97	53	44	42	26	16	55	27	28	22
4	80	43	37	35	20	15	45	23	22	120
5-9	447	230	217	188	91	97	259	139	120	297
10-19	1,127	584	543	516	270	246	611	314	297	91
20-24	372	209	163	171	99	72	201	110	91	167
25-34	663	360	303	316	180	136	347	180	167	455
35-64	1,751	920	831	810	434	376	941	486	455	106
65 años y más	399	211	188	185	103	82	214	108	106	9,079
Municipio Guayubín	30,432	15,835	14,597	11,187	5,669	5,518	19,245	10,166	9,079	257
0	760	367	393	267	131	136	493	236	257	165
1	614	329	285	229	109	120	385	220	165	201
2	610	315	295	202	108	94	408	207	201	136
3	529	293	236	212	112	100	317	181	141	853
4	513	285	228	179	92	87	334	193	141	1,848
5-9	2,808	1,449	1,359	1,021	515	506	1,787	934	853	702
10-19	6,256	3,302	2,954	2,289	1,183	1,106	3,967	2,119	1,848	1,065
20-24	2,329	1,218	1,111	858	449	409	1,471	769	702	2,842
25-34	3,611	1,822	1,789	1,412	688	724	2,199	1,134	1,065	869
35-64	9,347	4,826	4,521	3,421	1,742	1,679	5,926	3,084	2,842	3,810
65 años y más	3,055	1,629	1,426	1,097	540	557	1,958	1,089	869	103
Guayubín	10,390	5,355	5,035	2,449	1,224	1,225	7,941	4,131	3,810	94
0	263	139	124	40	19	21	223	120	103	83
1	222	114	108	45	20	25	177	94	83	91
2	243	129	114	45	22	23	198	107	91	63
3	167	91	76	34	21	13	133	70	63	59
4	174	102	72	28	15	13	146	87	59	379
5-9	991	514	477	216	118	98	775	396	379	782
10-19	2,079	1,070	1,009	465	238	227	1,614	832	782	308
20-24	800	406	394	170	84	86	630	322	308	456
25-34	1,235	627	608	319	167	152	916	460	456	1,140
35-64	3,164	1,623	1,541	788	387	401	2,376	1,236	1,140	346
65 años y más	1,052	540	512	299	133	166	753	407	346	

Cuadro 3, continuación...

Región, provincia, municipio, distrito municipal y grupos de edades	Población nacida en el país														
	Total					Urbano					Rural				
	Hombres	Mujeres	Total	Hombres	Mujeres	Total	Hombres	Mujeres	Total	Hombres	Mujeres	Total	Hombres	Mujeres	Total
Villa Elisa (D.M.)	6,155	2,914	2,744	1,424	1,320	3,411	1,817	1,594							
0	167	89	67	33	34	100	45	55							
1	124	58	55	24	31	69	42	27							
2	117	55	54	32	22	63	30	33							
3	110	50	56	33	23	54	27	27							
4	103	46	43	25	18	60	32	28							
5-9	576	285	268	130	138	308	161	147							
10-19	1,254	570	549	295	254	705	389	316							
20-24	409	197	194	102	92	215	110	105							
25-34	663	327	307	150	157	356	186	170							
35-64	1,953	922	874	453	421	1,079	578	501							
65 años y más	679	315	277	147	130	402	217	185							
Hatillo Palma (D.M.)	6,926	3,297	3,492	1,763	1,729	3,434	1,866	1,568							
0	200	110	117	57	60	83	33	50							
1	137	74	71	39	32	66	35	31							
2	124	66	66	40	26	58	26	32							
3	125	70	71	35	36	54	35	19							
4	130	68	60	25	35	70	43	27							
5-9	654	332	301	142	159	353	190	163							
10-19	1,497	799	741	381	360	756	418	338							
20-24	525	291	288	149	139	237	142	95							
25-34	812	392	442	207	235	370	185	185							
35-64	2,075	1,087	1,030	536	494	1,045	551	494							
65 años y más	647	360	305	152	153	342	208	134							
Cana Chapetón (D.M.)	6,961	3,610	2,502	1,258	1,244	4,459	2,352	2,107							
0	130	70	43	22	21	87	38	49							
1	131	75	58	26	32	73	49	24							
2	126	68	37	14	23	89	44	45							
3	127	72	51	23	28	76	49	27							
4	106	58	48	27	21	58	31	27							
5-9	587	312	236	125	111	351	187	164							
10-19	1,426	749	534	269	265	892	480	412							
20-24	595	309	206	114	92	389	195	194							
25-34	901	467	344	164	180	557	303	254							
35-64	2,155	1,085	729	366	363	1,426	719	707							
65 años y más	677	365	216	108	108	461	257	204							
Municipio Las Matas de Santa Cruz	9,533	4,857	8,695	4,420	4,275	838	437	401							
0	210	103	85	47	98	25	16	9							
1	194	100	175	86	89	19	14	5							
2	193	97	173	87	86	20	10	10							
3	181	91	163	83	80	18	8	10							
4	173	86	158	80	78	15	6	9							
5-9	983	497	893	450	443	90	47	43							
10-19	2,044	1,055	1,909	991	918	135	64	71							
20-24	656	335	605	303	302	51	32	19							
25-34	1,214	598	1,132	560	572	82	38	44							
35-64	3,018	1,527	2,729	1,375	1,354	289	152	137							
65 años y más	667	368	573	318	255	94	50	44							

Región, provincia, municipio, distrito municipal y grupos de edades	Población nacida en el país														
	Total					Urbano					Rural				
	Total	Hombres	Mujeres	Total	Mujeres	Total	Hombres	Mujeres	Total	Hombres	Mujeres	Total	Hombres	Mujeres	
Las Matas de Santa Cruz	9,533	4,857	4,676	8,695	4,420	4,275	4,420	4,275	838	437	401	838	437	401	
0	210	103	107	185	87	98	87	98	25	16	9	25	16	9	
1	194	100	94	175	86	89	86	89	19	14	5	19	14	5	
2	193	97	96	173	87	86	87	86	20	10	10	20	10	10	
3	181	91	90	163	83	80	83	80	18	8	8	18	8	8	
4	173	86	87	158	80	78	80	78	15	6	9	15	6	9	
5-9	983	497	486	893	450	443	450	443	90	47	43	90	47	43	
10-19	2,044	1,055	989	1,909	991	918	991	918	135	64	71	135	64	71	
20-24	656	335	321	605	303	302	303	302	51	32	19	51	32	19	
25-34	1,214	598	616	1,132	560	572	560	572	82	38	44	82	38	44	
35-64	3,018	1,527	1,491	2,729	1,375	1,354	1,375	1,354	289	152	137	289	152	137	
65 años y más	667	368	299	573	318	255	318	255	94	50	44	94	50	44	
Municipio Pepillo Salcedo	7,695	3,902	3,793	3,504	1,715	1,789	1,715	1,789	4,191	2,187	2,004	4,191	2,187	2,004	
0	190	104	86	67	32	35	32	35	123	72	51	123	72	51	
1	167	81	86	70	37	33	37	33	97	44	53	97	44	53	
2	158	83	75	75	39	36	39	36	83	44	39	83	44	39	
3	144	72	72	63	30	33	30	33	81	42	39	81	42	39	
4	135	72	63	52	32	20	32	20	83	40	43	83	40	43	
5-9	798	380	418	349	159	190	159	190	449	221	228	449	221	228	
10-19	1,663	857	806	756	374	382	374	382	907	483	424	907	483	424	
20-24	514	280	234	235	115	120	115	120	279	165	114	279	165	114	
25-34	863	412	451	386	193	193	193	193	477	219	258	477	219	258	
35-64	2,415	1,242	1,173	1,109	552	557	552	557	1,306	690	616	1,306	690	616	
65 años y más	648	319	329	342	152	190	152	190	306	167	139	306	167	139	
Pepillo Salcedo (Manzanillo)	7,695	3,902	3,793	3,504	1,715	1,789	1,715	1,789	4,191	2,187	2,004	4,191	2,187	2,004	
0	190	104	86	67	32	35	32	35	123	72	51	123	72	51	
1	167	81	86	70	37	33	37	33	97	44	53	97	44	53	
2	158	83	75	75	39	36	39	36	83	44	39	83	44	39	
3	144	72	72	63	30	33	30	33	81	42	39	81	42	39	
4	135	72	63	52	32	20	32	20	83	40	43	83	40	43	
5-9	798	380	418	349	159	190	159	190	449	221	228	449	221	228	
10-19	1,663	857	806	756	374	382	374	382	907	483	424	907	483	424	
20-24	514	280	234	235	115	120	115	120	279	165	114	279	165	114	
25-34	863	412	451	386	193	193	193	193	477	219	258	477	219	258	
35-64	2,415	1,242	1,173	1,109	552	557	552	557	1,306	690	616	1,306	690	616	
65 años y más	648	319	329	342	152	190	152	190	306	167	139	306	167	139	
Municipio Villa Vásquez	13,223	6,754	6,469	9,995	4,997	4,998	4,997	4,998	3,228	1,757	1,471	3,228	1,757	1,471	
0	277	144	133	196	98	98	98	98	81	46	35	81	46	35	
1	251	127	124	181	102	79	102	79	70	25	45	70	25	45	
2	224	121	103	163	80	83	80	83	61	41	20	61	41	20	
3	211	97	114	160	67	93	67	93	51	30	21	51	30	21	
4	213	132	81	164	101	63	101	63	49	31	18	49	31	18	
5-9	1,267	661	606	947	488	459	488	459	320	173	147	320	173	147	
10-19	2,867	1,479	1,388	2,149	1,096	1,053	1,096	1,053	718	383	335	718	383	335	
20-24	997	490	507	759	371	388	371	388	238	119	119	238	119	119	
25-34	1,740	875	865	1,324	653	671	653	671	416	222	194	416	222	194	
35-64	3,967	1,996	1,971	3,041	1,505	1,536	1,505	1,536	926	491	435	926	491	435	
65 años y más	1,209	632	577	911	436	475	436	475	298	196	102	298	196	102	

Cuadro 3, continuación...

Región, provincia, municipio, distrito municipal y grupos de edades	Población nacida en el país											
	Total		Urbano		Rural		Total		Urbano		Rural	
	Hombres	Mujeres	Hombres	Mujeres	Hombres	Mujeres	Hombres	Mujeres	Hombres	Mujeres	Hombres	Mujeres
Villa Vásquez	13,223	6,754	9,995	4,997	4,998	3,228	1,757	1,471	81	98	46	35
0	277	144	133	98	79	81	70	45	127	124	25	45
1	251	127	181	102	83	70	41	20	121	103	41	20
2	224	121	163	80	67	61	30	21	211	114	93	21
3	211	97	160	67	63	51	31	18	213	132	49	18
4	213	132	164	101	63	49	31	18	1,267	661	320	147
5-9	1,267	661	947	488	459	718	383	335	2,867	1,388	1,053	335
10-19	2,867	1,479	2,149	1,096	1,053	238	119	119	997	371	388	119
20-24	997	490	759	371	388	238	119	119	1,740	865	671	194
25-34	1,740	875	1,324	653	671	416	222	194	3,967	1,971	1,536	435
35-64	3,967	1,971	3,041	1,505	1,536	926	491	435	1,209	632	298	102
65 años y más	54,388	27,927	26,541	13,059	13,482	27,847	14,868	12,979	974	486	480	237
Provincia Santiago Rodríguez												
0	945	486	494	243	251	480	243	237	945	450	205	245
1	945	495	450	245	205	495	250	245	927	462	490	246
2	927	462	437	218	219	490	244	246	871	456	225	205
3	871	456	441	231	210	430	225	205	786	385	199	204
4	786	385	383	186	197	403	199	204	5,097	2,589	2,704	1,350
5-9	5,097	2,589	2,393	1,235	1,158	2,704	1,354	1,350	11,167	5,758	5,813	2,767
10-19	11,167	5,758	5,354	2,712	2,642	5,813	3,046	2,767	4,302	2,239	2,001	930
20-24	4,302	2,239	2,301	1,168	1,133	2,001	1,071	930	6,937	3,503	3,290	1,555
25-34	6,937	3,503	3,647	1,768	1,879	3,290	1,735	1,555	16,465	8,465	8,393	3,775
35-64	16,465	8,465	8,072	3,847	4,225	8,393	4,618	3,775	5,917	3,089	1,363	1,465
65 años y más	5,917	3,089	2,569	1,206	1,363	3,348	1,883	1,465	32,748	16,757	17,620	8,214
Municipio San Ignacio de Sabaneta												
0	579	287	282	134	148	297	153	144	579	292	297	144
1	590	295	279	142	137	311	153	158	553	285	302	157
2	553	268	251	123	128	302	145	157	530	280	276	137
3	530	280	254	141	113	276	139	137	470	231	241	122
4	470	231	229	112	117	241	119	122	2,911	1,474	1,630	807
5-9	2,911	1,474	1,281	651	630	1,630	823	807	6,527	3,360	3,541	1,672
10-19	6,527	3,360	2,986	1,491	1,495	3,541	1,869	1,672	2,525	1,294	1,221	572
20-24	2,525	1,294	1,304	645	659	1,221	649	572	4,162	2,106	2,076	983
25-34	4,162	2,106	2,086	1,013	1,073	2,076	1,093	983	3,741	1,940	1,244	975
35-64	10,160	5,222	4,654	2,203	2,451	5,506	3,019	2,487	32,748	16,757	17,620	8,214
65 años y más	3,741	1,940	1,522	696	826	2,219	1,244	975	579	287	297	144
San Ignacio de Sabaneta												
0	579	287	282	134	148	297	153	144	590	295	311	158
1	590	295	279	142	137	311	153	158	553	285	302	157
2	553	268	251	123	128	302	145	157	530	280	276	137
3	530	280	254	141	113	276	139	137	470	231	241	122
4	470	231	229	112	117	241	119	122	2,911	1,474	1,630	807
5-9	2,911	1,474	1,281	651	630	1,630	823	807	6,527	3,360	3,541	1,672
10-19	6,527	3,360	2,986	1,491	1,495	3,541	1,869	1,672	2,525	1,294	1,221	572
20-24	2,525	1,294	1,304	645	659	1,221	649	572	4,162	2,106	2,076	983
25-34	4,162	2,106	2,086	1,013	1,073	2,076	1,093	983	3,741	1,940	1,244	975
35-64	10,160	5,222	4,654	2,203	2,451	5,506	3,019	2,487	32,748	16,757	17,620	8,214
65 años y más	3,741	1,940	1,522	696	826	2,219	1,244	975	579	287	297	144
Total	3,741	1,940	1,522	696	826	2,219	1,244	975				

Cuadro 3, continuación...

Región, provincia, municipio, distrito municipal y grupos de edades	Población nacida en el país														
	Total					Urbano					Rural				
	Total	Hombres	Mujeres	Total	Hombres	Mujeres	Total	Hombres	Mujeres	Total	Hombres	Mujeres			
Provincia Valverde	146,264	73,673	72,591	119,158	59,486	59,672	27,106	14,187	12,919						
0	3,279	1,626	1,653	2,580	1,280	1,300	699	346	353						
1	2,967	1,435	1,532	2,360	1,129	1,231	607	306	301						
2	2,969	1,520	1,449	2,372	1,219	1,153	597	301	296						
3	2,757	1,396	1,361	2,213	1,122	1,091	544	274	270						
4	2,723	1,376	1,347	2,208	1,121	1,087	515	255	260						
5-9	15,047	7,710	7,337	12,107	6,194	5,913	2,940	1,516	1,424						
10-19	30,894	15,601	15,293	25,160	12,681	12,479	5,734	2,920	2,814						
20-24	11,760	5,937	5,823	9,763	4,858	4,905	1,997	1,079	918						
25-34	21,308	10,621	10,687	17,589	8,733	8,856	3,719	1,888	1,831						
35-64	41,699	21,087	20,612	34,096	16,946	17,150	7,603	4,141	3,462						
65 años y más	10,861	5,364	5,497	8,710	4,203	4,507	2,151	1,161	990						
Municipio Mao	69,551	34,711	34,840	58,499	28,911	29,588	11,052	5,800	5,252						
0	1,474	751	723	1,204	612	592	270	139	131						
1	1,325	634	691	1,078	506	572	247	128	119						
2	1,348	680	668	1,086	544	542	262	136	126						
3	1,211	607	604	1,013	507	506	198	100	98						
4	1,229	606	623	1,037	511	526	192	95	97						
5-9	6,646	3,443	3,203	5,494	2,852	2,642	1,152	591	561						
10-19	14,158	7,124	7,034	11,837	5,934	5,903	2,321	1,190	1,131						
20-24	5,738	2,912	2,826	4,933	2,466	2,467	805	446	359						
25-34	10,099	5,012	5,087	8,645	4,263	4,382	1,454	749	705						
35-64	20,678	10,278	10,400	17,468	8,563	8,905	3,210	1,715	1,495						
65 años y más	5,645	2,664	2,981	4,704	2,153	2,551	941	511	430						
Mao	49,618	24,426	25,192	48,023	23,598	24,425	1,595	828	767						
0	964	495	469	923	472	451	41	23	18						
1	860	421	439	829	404	425	31	17	14						
2	885	441	444	848	419	429	37	22	15						
3	816	423	393	795	411	384	21	12	9						
4	868	423	445	840	408	432	28	15	13						
5-9	4,652	2,399	2,253	4,494	2,332	2,162	158	67	91						
10-19	10,072	5,044	5,028	9,720	4,867	4,853	352	177	175						
20-24	4,191	2,073	2,118	4,085	2,018	2,067	106	55	51						
25-34	7,365	3,634	3,731	7,163	3,531	3,632	202	103	99						
35-64	14,943	7,263	7,680	14,474	7,013	7,461	469	250	219						
65 años y más	4,002	1,810	2,192	3,852	1,723	2,129	150	87	63						
Amina (D.M.)	6,766	3,434	3,332	3,205	1,587	1,618	3,561	1,847	1,714						
0	163	79	84	81	41	40	82	38	44						
1	137	56	81	68	22	46	69	34	35						
2	133	62	71	54	25	29	79	37	42						
3	119	55	64	61	26	35	58	29	29						
4	126	62	64	63	31	32	63	31	32						
5-9	676	341	335	322	158	164	354	183	171						
10-19	1,358	678	680	595	286	309	763	392	371						
20-24	535	284	251	251	133	118	284	151	133						
25-34	932	467	465	455	223	232	477	244	233						
35-64	1,984	1,044	940	961	498	463	1,023	546	477						
65 años y más	603	306	297	294	144	150	309	162	147						

Región, provincia, municipio, distrito municipal y grupos de edades	Población nacida en el país														
	Total					Urbano					Rural				
	Total	Hombres	Mujeres	Total	Hombres	Mujeres	Total	Hombres	Mujeres	Total	Hombres	Mujeres			
Jaibón (Pueblo Nuevo) (D.M.)	6,320	3,278	3,042	5,445	2,812	2,633	875	466	409						
0	185	101	84	150	79	71	35	22	13						
1	176	82	94	138	64	74	38	18	20						
2	158	91	67	129	74	55	29	17	12						
3	131	58	73	106	43	63	25	15	10						
4	122	71	51	103	62	41	19	9	10						
5-9	584	312	272	483	250	233	101	62	39						
10-19	1,347	687	660	1,154	593	561	193	94	99						
20-24	538	295	243	487	263	224	51	32	19						
25-34	847	436	411	743	380	363	104	56	48						
35-64	1,766	909	857	1,552	800	752	214	109	105						
65 años y más	466	236	230	400	204	196	66	32	34						
Guatemala (D.M.)	6,847	3,573	3,274	1,826	914	912	5,021	2,659	2,362						
0	162	76	86	50	20	30	112	56	56						
1	152	75	77	43	16	27	109	59	50						
2	172	86	86	55	26	29	117	60	57						
3	145	71	74	51	27	24	94	44	50						
4	113	50	63	31	10	21	82	40	42						
5-9	734	391	343	195	112	83	539	279	260						
10-19	1,381	715	666	368	188	180	1,013	527	486						
20-24	474	260	214	110	52	58	364	208	156						
25-34	955	475	480	284	129	155	671	346	325						
35-64	1,985	1,062	923	481	252	229	1,504	810	694						
65 años y más	574	312	262	158	82	76	416	230	186						
Municipio Esperanza	56,327	28,498	27,829	44,058	22,078	21,980	12,269	6,420	5,849						
0	1,351	652	699	1,017	492	525	334	160	174						
1	1,233	594	639	945	446	499	288	148	140						
2	1,191	619	572	934	493	441	257	126	131						
3	1,164	603	561	896	470	426	268	133	135						
4	1,142	561	581	887	436	451	255	125	130						
5-9	6,330	3,191	3,139	4,912	2,444	2,468	1,418	747	671						
10-19	12,463	6,291	6,172	9,834	4,952	4,882	2,629	1,339	1,290						
20-24	4,418	2,205	2,213	3,514	1,728	1,786	904	477	427						
25-34	8,479	4,231	4,248	6,687	3,340	3,347	3,297	1,792	1,786						
35-64	15,075	7,733	7,342	11,778	5,915	5,863	3,297	1,818	1,479						
65 años y más	3,481	1,818	1,663	2,654	1,362	1,292	827	456	371						
Esperanza	41,009	20,588	20,421	36,840	18,436	18,404	4,169	2,152	2,017						
0	926	447	479	817	394	423	109	53	56						
1	870	420	450	780	376	404	90	44	46						
2	871	452	419	781	413	368	90	39	51						
3	840	423	417	739	376	363	101	47	54						
4	821	416	405	736	373	363	85	43	42						
5-9	4,691	2,361	2,330	4,182	2,081	2,101	509	280	229						
10-19	9,194	4,628	4,566	8,265	4,171	4,094	929	457	472						
20-24	3,218	1,610	1,608	2,921	1,443	1,478	297	167	130						
25-34	6,263	3,065	3,198	5,631	2,769	2,862	632	296	336						
35-64	10,967	5,548	5,419	9,853	4,938	4,915	1,114	610	504						
65 años y más	2,348	1,218	1,130	2,135	1,102	1,033	213	116	97						

Cuadro 3, continuación...

Región, provincia, municipio, distrito municipal y grupos de edades	Población nacida en el país									
	Total		Urbano		Rural		Total		Rural	
	Hombres	Mujeres	Hombres	Mujeres	Hombres	Mujeres	Hombres	Mujeres	Hombres	Mujeres
Maízal (D.M.)	8,651	4,412	4,239	3,168	1,540	1,628	5,483	2,872	2,611	
0	215	100	115	69	36	33	146	64	82	
1	189	92	97	61	29	32	128	63	65	
2	174	90	84	63	31	32	111	59	52	
3	189	104	85	68	38	30	121	66	55	
4	173	78	95	64	25	39	109	53	56	
5-9	991	498	493	332	165	167	659	333	326	
10-19	1,874	954	920	707	344	363	1,167	610	557	
20-24	657	314	343	250	109	141	407	205	202	
25-34	1,227	626	601	437	226	211	790	400	390	
35-64	2,302	1,206	1,096	869	419	450	1,433	787	646	
65 años y más	660	350	310	248	118	130	412	232	180	
Jicomé (D.M.)	2,720	1,395	1,325	1,191	595	596	1,529	800	729	
0	67	34	33	19	7	12	48	27	21	
1	61	36	25	15	11	14	36	25	11	
2	54	24	30	18	10	8	36	14	22	
3	37	22	15	17	13	4	20	9	11	
4	53	26	27	18	7	11	35	19	16	
5-9	220	108	112	101	47	54	119	61	58	
10-19	537	268	269	228	112	116	309	156	153	
20-24	227	115	112	99	50	49	128	65	63	
25-34	400	206	194	174	89	85	226	117	109	
35-64	829	445	384	375	197	178	454	248	206	
65 años y más	235	111	124	117	52	65	118	59	59	
Boca de Mao (D.M.)	3,296	1,728	1,568	2,661	1,396	1,265	635	332	303	
0	130	64	66	106	52	54	24	12	12	
1	101	42	59	78	30	48	23	12	11	
2	83	50	33	69	38	31	14	12	2	
3	84	47	37	69	42	27	15	5	10	
4	89	39	50	67	29	38	22	10	12	
5-9	378	195	183	292	149	143	86	46	40	
10-19	691	345	346	573	289	284	118	56	62	
20-24	276	144	132	230	121	109	46	23	23	
25-34	522	289	233	422	242	180	100	47	53	
35-64	769	416	353	616	324	292	153	92	61	
65 años y más	173	97	76	139	80	59	34	17	17	
Paradero (D.M.)	651	375	276	198	111	87	453	264	189	
0	13	7	6	6	3	3	7	4	3	
1	12	4	8	1	0	1	11	4	7	
2	9	3	6	3	1	2	6	2	4	
3	14	7	7	3	1	2	11	6	5	
4	6	2	4	2	2	0	4	0	4	
5-9	50	29	21	5	2	3	45	27	18	
10-19	167	96	71	61	36	25	106	60	46	
20-24	40	22	18	14	5	9	26	17	9	
25-34	67	45	22	23	14	9	44	31	13	
35-64	208	118	90	65	37	28	143	81	62	
65 años y más	65	42	23	15	10	5	50	32	18	

Región, provincia, municipio, distrito municipal y grupos de edades	Población nacida en el país															
	Total				Urbano				Rural							
	Total	Hombres	Mujeres	Total	Hombres	Mujeres	Total	Hombres	Mujeres	Total	Hombres	Mujeres				
Municipio Laguna Salada	20,386	10,464	9,922	16,601	8,497	8,104	3,785	1,967	1,818	454	223	231	359	176	183	48
0	409	207	202	337	177	160	72	30	42	430	221	209	352	182	170	39
1	382	186	196	304	145	159	78	41	37	352	209	196	304	145	159	39
2	352	209	143	284	174	110	68	35	33	352	209	143	284	174	110	37
3	2,071	1,076	995	1,701	898	803	370	178	192	2,071	1,076	995	1,701	898	803	33
4	4,273	2,186	2,087	3,489	1,795	1,694	784	391	393	4,273	2,186	2,087	3,489	1,795	1,694	192
5-9	1,604	820	784	1,316	664	652	288	156	132	1,604	820	784	1,316	664	652	132
10-19	2,730	1,378	1,352	2,297	1,130	1,127	473	248	225	2,730	1,378	1,352	2,297	1,130	1,127	225
20-24	5,946	3,076	2,870	4,850	2,468	2,382	1,096	608	488	5,946	3,076	2,870	4,850	2,468	2,382	488
25-34	1,735	882	853	1,352	688	664	383	194	189	1,735	882	853	1,352	688	664	189
35-64	8,694	4,446	4,248	8,220	4,182	4,038	474	264	210	8,694	4,446	4,248	8,220	4,182	4,038	210
Laguna Salada	189	87	102	177	83	94	12	4	8	189	87	102	177	83	94	8
0	165	82	83	155	78	77	10	4	6	165	82	83	155	78	77	6
1	194	102	92	185	97	88	9	5	4	194	102	92	185	97	88	4
2	146	72	74	136	65	71	10	7	3	146	72	74	136	65	71	3
3	135	83	52	129	81	48	6	2	4	135	83	52	129	81	48	4
4	901	481	420	847	455	392	54	26	28	901	481	420	847	455	392	28
5-9	1,790	924	866	1,723	894	829	67	30	37	1,790	924	866	1,723	894	829	37
10-19	704	368	336	669	346	323	35	22	13	704	368	336	669	346	323	13
20-24	1,200	611	589	1,126	564	562	74	47	27	1,200	611	589	1,126	564	562	27
25-34	2,522	1,253	1,269	2,379	1,169	1,210	143	84	59	2,522	1,253	1,269	2,379	1,169	1,210	59
35-64	748	383	365	694	350	344	54	33	21	748	383	365	694	350	344	21
65 años y más	5,309	2,711	2,598	4,359	2,229	2,130	950	482	468	5,309	2,711	2,598	4,359	2,229	2,130	468
Jaibón (D.M.)	114	53	61	94	41	53	20	12	8	114	53	61	94	41	53	8
0	116	62	54	95	52	43	21	10	11	116	62	54	95	52	43	11
1	98	46	52	80	35	45	18	11	7	98	46	52	80	35	45	7
2	114	53	61	87	39	48	27	14	13	114	53	61	87	39	48	13
3	98	56	42	80	51	29	18	5	13	98	56	42	80	51	29	13
4	566	278	288	475	245	230	91	33	58	566	278	288	475	245	230	58
5-9	1,164	591	573	957	489	468	207	102	105	1,164	591	573	957	489	468	105
10-19	364	189	175	296	156	140	68	33	35	364	189	175	296	156	140	35
20-24	694	341	353	564	274	290	130	67	63	694	341	353	564	274	290	63
25-34	1,570	834	736	1,302	678	624	268	156	112	1,570	834	736	1,302	678	624	112
35-64	411	208	203	329	169	160	82	39	43	411	208	203	329	169	160	43
65 años y más	1,308	699	609	944	493	451	364	206	158	1,308	699	609	944	493	451	158
La Caya (D.M.)	20	13	7	13	8	5	7	5	2	20	13	7	13	8	5	2
0	16	9	7	14	8	6	2	1	1	16	9	7	14	8	6	1
1	24	13	11	16	10	6	8	3	5	24	13	11	16	10	6	5
2	15	5	10	12	4	8	3	1	2	15	5	10	12	4	8	2
3	32	16	16	23	11	12	9	5	4	32	16	16	23	11	12	4
4	115	64	51	81	44	37	34	20	14	115	64	51	81	44	37	14
5-9	233	128	105	155	87	68	78	41	37	233	128	105	155	87	68	37
10-19	101	38	63	72	20	52	29	18	11	101	38	63	72	20	52	11
20-24	171	94	77	130	69	61	41	25	16	171	94	77	130	69	61	16
25-34	408	228	180	296	163	133	112	65	47	408	228	180	296	163	133	47
35-64	173	91	82	132	69	63	41	22	19	173	91	82	132	69	63	19
65 años y más																

Cuadro 3, continuación...

Región, provincia, municipio, distrito municipal y grupos de edades	Población nacida en el país														
	Total					Urbano					Rural				
	Hombres	Mujeres	Total	Hombres	Mujeres	Total	Hombres	Mujeres	Total	Hombres	Mujeres	Total	Hombres	Mujeres	Total
Cruce de Guayacanes (D.M.)	5,075	2,467	3,078	1,593	1,485	1,997	1,015	982							
0	131	70	75	44	31	56	26	30							
1	112	54	73	39	34	39	15	24							
2	114	60	71	40	31	43	20	23							
3	107	56	69	37	32	38	19	19							
4	87	54	52	31	21	35	23	12							
5-9	489	253	298	154	144	191	99	92							
10-19	1,086	543	654	325	329	432	218	214							
20-24	435	225	279	142	137	156	83	73							
25-34	665	332	437	223	214	228	109	119							
35-64	1,446	761	873	458	415	573	303	270							
65 años y más	403	203	197	100	97	206	100	106							
Región Valdesia	1,005,098	506,113	611,902	303,330	308,572	393,196	202,783	190,413							
0	21,790	11,192	12,899	6,602	6,297	8,891	4,590	4,301							
1	20,032	10,157	11,805	5,986	5,819	8,227	4,171	4,056							
2	19,998	10,247	11,768	5,964	5,804	8,230	4,283	3,947							
3	19,627	10,057	11,692	5,970	5,722	7,935	4,087	3,848							
4	19,830	10,083	11,734	5,982	5,752	8,096	4,101	3,995							
5-9	112,271	57,163	65,730	33,283	32,447	46,541	23,880	22,661							
10-19	223,776	113,509	135,020	67,930	67,090	88,756	45,579	43,177							
20-24	89,017	45,026	54,156	27,002	27,154	34,861	18,024	16,837							
25-34	144,622	71,795	88,473	43,228	45,245	56,149	28,567	27,582							
35-64	275,383	137,979	171,397	83,921	87,476	103,986	54,058	49,928							
65 años y más	58,752	28,905	37,228	17,462	19,766	21,524	11,443	10,081							
Provincia Azua	207,594	107,941	160,694	82,346	78,348	46,900	25,595	21,305							
0	4,596	2,355	3,551	1,818	1,733	1,045	537	508							
1	3,938	2,022	3,015	1,551	1,464	923	471	452							
2	4,182	2,102	3,167	1,594	1,573	1,015	508	507							
3	4,175	2,161	3,169	1,631	1,538	1,006	530	476							
4	4,088	2,040	3,057	1,514	1,543	1,031	526	505							
5-9	23,248	11,855	17,659	8,988	8,671	5,589	2,867	2,722							
10-19	47,001	24,479	36,415	18,770	17,645	10,586	5,709	4,877							
20-24	17,800	9,441	13,700	7,085	6,615	4,100	2,356	1,744							
25-34	28,674	14,876	22,288	11,358	10,930	6,386	3,518	2,868							
35-64	56,447	29,642	44,006	22,664	21,342	12,441	6,978	5,463							
65 años y más	13,445	6,968	10,667	5,373	5,294	2,778	1,595	1,183							
Municipio Azua	89,848	45,214	80,247	40,145	40,102	9,601	5,069	4,532							
0	2,086	1,054	1,829	924	905	257	130	127							
1	1,730	883	1,526	789	737	204	94	110							
2	1,829	895	1,600	783	817	229	112	117							
3	1,870	971	1,672	870	802	198	101	97							
4	1,728	859	1,525	753	772	203	106	97							
5-9	9,982	5,086	8,816	4,467	4,349	1,166	619	547							
10-19	20,426	10,319	18,239	9,190	9,049	2,187	1,129	1,058							
20-24	7,760	3,923	6,823	3,421	3,402	937	502	435							
25-34	12,541	6,276	11,260	5,597	5,663	1,281	679	602							
35-64	24,338	12,232	21,931	10,936	10,995	2,407	1,296	1,111							
65 años y más	5,558	2,716	5,026	2,415	2,611	532	301	231							

Región, provincia, municipio, distrito municipal y grupos de edades	Población nacida en el país														
	Total					Urbano					Rural				
	Total	Hombres	Mujeres	Total	Mujeres	Total	Hombres	Mujeres	Total	Hombres	Mujeres	Total	Hombres	Mujeres	
Azuay	58,806	29,097	29,709	58,806	29,097	29,709	29,097	29,709	0	0	0	0	0	0	
0	1,337	675	662	1,337	675	662	675	662	0	0	0	0	0	0	
1	1,151	619	532	1,151	619	532	619	532	0	0	0	0	0	0	
2	1,191	599	592	1,191	599	592	599	592	0	0	0	0	0	0	
3	1,270	654	616	1,270	654	616	654	616	0	0	0	0	0	0	
4	1,131	556	575	1,131	556	575	556	575	0	0	0	0	0	0	
5-9	6,427	3,244	3,183	6,427	3,244	3,183	3,244	3,183	0	0	0	0	0	0	
10-19	13,359	6,676	6,683	13,359	6,676	6,683	6,676	6,683	0	0	0	0	0	0	
20-24	4,961	2,443	2,518	4,961	2,443	2,518	2,443	2,518	0	0	0	0	0	0	
25-34	8,208	4,037	4,171	8,208	4,037	4,171	4,037	4,171	0	0	0	0	0	0	
35-64	16,072	7,864	8,208	16,072	7,864	8,208	7,864	8,208	0	0	0	0	0	0	
65 años y más	3,699	1,730	1,969	3,699	1,730	1,969	1,730	1,969	0	0	0	0	0	0	
Barro Arriba (D.M.)	5,209	2,733	2,476	5,209	2,733	2,476	2,733	2,476	2,890	1,495	1,395	1,495	1,395	0	
0	135	71	64	135	71	64	55	30	80	41	39	80	41	39	
1	110	48	62	110	48	62	41	17	69	31	38	69	31	38	
2	128	51	77	128	51	77	47	22	81	29	52	81	29	52	
3	119	69	50	119	69	50	52	31	67	38	29	67	38	29	
4	111	55	56	111	55	56	33	16	78	39	39	78	39	39	
5-9	647	349	298	647	349	298	262	149	385	200	185	385	200	185	
10-19	1,229	638	591	1,229	638	591	537	293	692	345	347	692	345	347	
20-24	523	270	253	523	270	253	217	114	306	156	150	306	156	150	
25-34	694	353	341	694	353	341	344	161	350	192	158	350	192	158	
35-64	1,239	675	564	1,239	675	564	581	322	658	353	305	658	353	305	
65 años y más	274	154	120	274	154	120	150	83	124	71	53	124	71	53	
Las Barías-La Estancia (D.M.)	6,724	3,373	3,351	6,724	3,373	3,351	5,471	2,733	1,253	640	613	1,253	640	613	
0	149	74	75	149	74	75	111	54	38	20	18	38	20	18	
1	106	54	52	106	54	52	87	42	19	12	7	19	12	7	
2	108	48	60	108	48	60	83	33	25	15	10	25	15	10	
3	118	65	53	118	65	53	87	49	31	16	15	31	16	15	
4	129	65	64	129	65	64	110	53	19	12	7	19	12	7	
5-9	737	364	373	737	364	373	593	299	144	65	79	144	65	79	
10-19	1,449	773	676	1,449	773	676	1,166	620	283	153	130	283	153	130	
20-24	624	300	324	624	300	324	505	235	119	65	54	119	65	54	
25-34	973	489	484	973	489	484	778	388	195	101	94	195	101	94	
35-64	1,872	929	943	1,872	929	943	1,560	789	312	140	172	312	140	172	
65 años y más	459	212	247	459	212	247	391	171	68	41	27	68	41	27	
Los Jovillos (D.M.)	5,531	2,842	2,689	5,531	2,842	2,689	4,487	2,299	1,044	543	501	1,044	543	501	
0	155	68	87	155	68	87	123	53	32	15	17	32	15	17	
1	98	41	57	98	41	57	73	30	25	11	14	25	11	14	
2	129	57	72	129	57	72	106	48	23	9	14	23	9	14	
3	117	62	55	117	62	55	89	51	28	11	17	28	11	17	
4	104	54	50	104	54	50	85	46	19	8	11	19	8	11	
5-9	677	340	337	677	340	337	523	259	154	81	73	154	81	73	
10-19	1,265	654	611	1,265	654	611	1,019	520	246	134	112	246	134	112	
20-24	438	214	224	438	214	224	357	184	81	30	51	81	30	51	
25-34	732	366	366	732	366	366	608	303	124	63	61	608	303	61	
35-64	1,457	789	668	1,457	789	668	1,201	637	256	152	104	256	152	104	
65 años y más	359	197	162	359	197	162	303	168	56	29	27	56	29	27	

Región, provincia, municipio, distrito municipal y grupos de edades	Población nacida en el país														
	Total					Urbano					Rural				
	Total	Hombres	Mujeres	Total	Mujeres	Total	Hombres	Mujeres	Total	Hombres	Mujeres	Total	Hombres	Mujeres	
Puerto Viejo (D.M.)	2,108	1,174	934	1,561	710	851	323	547	323	224					
0	54	31	23	41	17	24	7	13	7	6					
1	50	21	29	40	20	20	1	10	1	9					
2	53	32	21	37	14	23	9	16	9	7					
3	36	23	13	29	10	19	4	7	4	3					
4	35	18	17	28	15	13	5	7	5	2					
5-9	230	130	100	173	80	93	37	57	37	20					
10-19	457	265	192	348	149	199	66	109	66	43					
20-24	163	104	59	117	47	70	34	46	34	12					
25-34	303	162	141	208	99	109	53	95	53	42					
35-64	604	320	284	457	221	236	84	147	84	63					
65 años y más	123	68	55	83	38	45	23	40	23	17					
Barreras (D.M.)	2,352	1,240	1,112	2,006	955	1,051	189	346	189	157					
0	56	29	27	43	22	21	8	13	8	5					
1	41	19	22	37	16	16	3	4	3	1					
2	35	17	18	32	16	16	1	3	1	2					
3	30	13	17	24	14	10	3	6	3	3					
4	37	19	18	31	17	14	5	6	5	1					
5-9	243	128	115	208	97	111	17	35	17	18					
10-19	556	288	268	487	238	249	39	69	39	30					
20-24	176	99	77	144	66	78	21	32	21	11					
25-34	332	181	151	282	124	158	23	50	23	27					
35-64	717	386	331	607	280	327	59	110	59	51					
65 años y más	129	61	68	111	60	51	10	18	10	8					
Doña Emma Balaguer viuda Vallejo (D.M.)	2,674	1,397	1,277	2,605	1,249	1,356	41	69	41	28					
0	65	39	26	60	23	37	2	5	2	3					
1	43	23	20	43	20	23	0	0	0	0					
2	60	24	36	53	33	20	4	7	4	3					
3	63	31	32	62	31	31	0	1	0	1					
4	50	26	24	47	23	24	2	3	2	1					
5-9	288	153	135	283	134	149	4	5	4	1					
10-19	599	273	326	590	320	270	3	9	3	6					
20-24	261	154	107	251	105	146	8	10	8	2					
25-34	382	216	166	373	162	211	5	9	5	4					
35-64	733	381	352	715	346	369	12	18	12	6					
65 años y más	130	77	53	128	52	76	1	2	1	1					
Clavellina (D.M.)	2,538	1,309	1,229	1,012	499	513	796	1,526	796	730					
0	71	33	38	29	15	14	19	42	19	23					
1	64	29	35	25	15	10	20	39	19	20					
2	58	30	28	22	16	6	24	36	24	12					
3	38	19	19	16	7	9	10	22	10	12					
4	50	28	22	17	7	10	18	33	18	15					
5-9	297	161	136	111	55	56	105	186	105	81					
10-19	561	287	274	189	84	105	182	372	182	190					
20-24	245	128	117	99	47	52	76	146	76	70					
25-34	379	186	193	179	90	89	97	200	97	103					
35-64	645	339	306	258	132	126	213	387	213	174					
65 años y más	130	69	61	67	31	36	33	63	33	30					

Región, provincia, municipio, distrito municipal y grupos de edades	Población nacida en el país											
	Total		Urbano		Rural		Total		Urbano		Rural	
	Hombres	Mujeres	Hombres	Mujeres	Hombres	Mujeres	Hombres	Mujeres	Hombres	Mujeres	Hombres	Mujeres
Las Lomas (D.M.)	3,906	1,857	2,049	1,857	1,980	1,007	973	1,926	1,042	884	16	16
0	64	30	34	30	30	16	14	34	18	16	17	17
1	67	38	29	38	29	12	17	38	17	21	21	21
2	67	30	37	30	29	16	13	38	21	17	17	17
3	79	44	35	44	43	16	27	36	19	17	17	17
4	81	43	38	43	43	21	22	38	17	21	21	21
5-9	436	219	217	219	236	107	129	200	110	90	200	200
10-19	951	486	465	486	544	258	286	407	207	200	85	85
20-24	369	158	211	158	172	99	73	197	112	85	113	113
25-34	538	252	286	252	280	141	139	258	145	236	68	68
35-64	999	450	549	450	480	266	214	519	283	236	1,603	1,603
65 años y más	255	107	148	107	94	55	39	161	93	68	1,792	1,792
Municipio Las Charcas	10,412	4,990	5,422	4,990	7,017	3,630	3,387	3,395	1,792	1,603	41	41
0	259	129	130	129	182	94	88	77	36	41	36	36
1	246	108	138	108	166	94	72	80	44	36	39	39
2	245	124	124	121	168	86	82	77	38	39	39	39
3	234	120	114	120	154	73	81	80	41	39	41	41
4	230	111	119	111	148	78	70	82	41	41	41	41
5-9	1,249	604	645	604	828	432	396	421	213	208	341	341
10-19	2,301	1,106	1,195	1,106	1,589	824	765	712	371	341	137	137
20-24	898	437	461	437	610	310	300	288	151	250	405	405
25-34	1,414	704	710	704	942	488	454	472	222	250	66	66
35-64	2,772	1,289	1,483	1,289	1,849	965	884	923	518	405	1,121	1,121
65 años y más	564	261	303	261	381	186	195	183	117	66	1,269	1,269
Las Charcas	7,551	3,586	3,965	3,586	5,161	2,696	2,465	2,390	1,269	1,121	33	33
0	205	103	102	103	150	80	70	55	22	33	27	27
1	187	77	110	77	123	73	50	64	37	27	27	27
2	181	93	96	88	122	61	61	59	32	27	29	29
3	185	89	96	89	121	61	60	64	35	29	29	29
4	175	82	93	82	114	61	53	61	32	29	29	29
5-9	943	447	496	447	637	344	293	306	152	154	222	222
10-19	1,666	795	871	795	1,184	611	573	482	260	222	104	104
20-24	645	315	330	315	438	227	211	207	103	104	172	172
25-34	1,023	507	516	507	697	362	335	326	154	172	277	277
35-64	1,939	892	1,047	892	1,296	681	615	643	366	277	47	47
65 años y más	402	191	211	191	279	135	144	123	76	47	482	482
Palmar de Ocoa (D.M.)	2,861	1,404	1,457	1,404	1,856	934	922	1,005	523	482	8	8
0	54	26	28	26	32	14	18	22	14	8	9	9
1	59	31	28	31	43	21	22	16	7	9	12	12
2	64	33	31	33	46	25	21	18	6	12	10	10
3	49	31	18	31	33	12	21	16	6	12	12	12
4	55	29	26	29	34	17	17	21	9	12	54	54
5-9	306	157	149	157	191	88	103	115	61	119	33	33
10-19	635	311	324	311	405	213	192	230	111	119	68	68
20-24	253	122	131	122	172	83	89	81	48	78	128	128
25-34	391	197	194	197	245	126	119	146	68	78	19	19
35-64	833	397	436	397	553	284	269	280	152	128	60	60
65 años y más	162	70	92	70	102	51	51	60	41	19		

Cuadro 3, continuación...

Región, provincia, municipio, distrito municipal y grupos de edades	Población nacida en el país									
	Total		Urbano		Rural		Total		Rural	
	Hombres	Mujeres	Hombres	Mujeres	Hombres	Mujeres	Hombres	Mujeres	Hombres	Mujeres
Municipio Las Yayas de Viajama	17,441	8,068	9,373	10,137	5,485	4,652	7,304	3,888	3,416	3,416
0	373	162	211	203	110	93	170	101	69	69
1	308	147	161	171	94	77	137	67	70	70
2	347	165	182	185	102	83	162	80	82	82
3	365	185	180	192	90	102	173	90	83	83
4	327	162	165	173	89	84	154	76	78	78
5-9	2,053	991	1,062	1,104	596	508	949	466	483	483
10-19	4,065	1,827	2,238	2,405	1,318	1,087	1,660	920	740	740
20-24	1,406	590	816	781	454	327	625	362	263	263
25-34	2,231	1,076	1,155	1,195	618	577	1,036	537	499	499
35-64	4,714	2,178	2,536	2,894	1,561	1,333	1,820	975	845	845
65 años y más	1,252	667	667	834	453	381	418	214	204	204
Las Yayas de Viajama	6,306	2,819	3,487	5,513	3,014	2,499	793	473	320	320
0	132	58	74	113	63	50	19	11	8	8
1	114	49	65	102	60	42	12	5	7	7
2	92	41	51	80	43	37	12	8	4	4
3	110	57	53	90	42	48	20	11	9	9
4	100	48	52	87	44	43	13	8	5	5
5-9	647	285	362	559	315	244	88	47	41	41
10-19	1,473	648	825	1,286	710	576	187	115	72	72
20-24	482	177	305	415	251	164	67	54	13	13
25-34	721	342	379	619	319	300	102	60	42	42
35-64	1,870	853	1,017	1,648	891	757	222	126	96	96
65 años y más	565	261	304	514	276	238	51	28	23	23
Villarpando (D.M.)	7,119	3,422	3,697	2,909	1,519	1,390	4,210	2,178	2,032	2,032
0	143	67	76	55	26	29	88	50	38	38
1	127	69	58	44	19	25	83	39	44	44
2	157	74	83	57	35	22	100	48	52	52
3	163	83	80	71	30	41	92	50	42	42
4	140	70	70	57	28	29	83	42	41	41
5-9	909	456	453	358	185	173	551	268	283	283
10-19	1,678	787	891	707	370	337	971	521	450	450
20-24	614	272	342	235	123	112	379	219	160	160
25-34	995	491	504	356	176	180	639	328	311	311
35-64	1,780	856	924	772	415	357	1,008	509	499	499
65 años y más	413	197	216	197	112	85	216	104	112	112
Hato Nuevo Cortés (D.M.)	4,016	1,827	2,189	1,715	952	763	2,301	1,237	1,064	1,064
0	98	37	61	35	21	14	63	40	23	23
1	67	29	38	25	15	10	42	23	19	19
2	98	50	48	48	24	24	50	24	26	26
3	92	45	47	31	18	13	61	29	32	32
4	87	44	43	29	17	12	58	26	32	32
5-9	497	250	247	187	96	91	310	151	159	159
10-19	914	392	522	412	238	174	502	284	218	218
20-24	310	141	169	131	80	51	179	89	90	90
25-34	515	243	272	220	123	97	295	149	146	146
35-64	1,064	469	595	474	255	219	590	340	250	250
65 años y más	274	127	147	123	65	58	151	82	69	69

Región, provincia, municipio, distrito municipal y grupos de edades	Población nacida en el país											
	Total				Urbano				Rural			
	Total	Hombres	Mujeres	Total	Hombres	Mujeres	Total	Hombres	Mujeres	Total	Hombres	Mujeres
Municipio Padre Las Casas	19,705	10,455	9,250	11,204	5,758	5,446	8,501	4,697	3,804			
0	323	168	155	194	103	91	129	65	64			
1	364	187	177	214	111	103	150	76	74			
2	345	167	178	161	82	79	184	85	99			
3	375	212	163	184	98	86	191	114	77			
4	393	194	199	204	103	101	189	91	98			
5-9	2,084	1,040	1,044	1,104	549	555	980	491	489			
10-19	4,856	2,597	2,259	2,686	1,378	1,308	2,170	1,219	951			
20-24	1,622	941	681	932	527	405	690	414	276			
25-34	2,313	1,183	1,130	1,393	682	711	920	501	419			
35-64	5,517	2,933	2,584	3,199	1,642	1,557	2,318	1,291	1,027			
65 años y más	1,513	833	680	933	483	450	580	350	230			
Padre Las Casas	8,363	4,246	4,117	7,857	3,953	3,904	5,06	293	213			
0	156	81	75	146	76	70	10	5	5			
1	151	83	68	149	83	66	2	0	2			
2	122	62	60	116	61	55	6	1	5			
3	138	71	67	123	64	59	15	7	8			
4	151	72	79	141	66	75	10	6	4			
5-9	801	378	423	738	348	390	63	30	33			
10-19	1,986	1,011	975	1,855	929	926	131	82	49			
20-24	723	404	319	689	384	305	34	20	14			
25-34	1,069	529	540	1,016	494	522	53	35	18			
35-64	2,402	1,227	1,175	2,250	1,142	1,108	152	85	67			
65 años y más	664	328	336	634	306	328	30	22	8			
Las Lagunas (D.M.)	4,262	2,336	1,926	1,078	575	503	3,184	1,761	1,423			
0	60	34	26	9	6	3	51	28	23			
1	87	43	44	19	11	8	68	32	36			
2	97	44	53	12	7	5	85	37	48			
3	86	41	45	13	2	11	73	39	34			
4	102	50	52	18	8	10	84	42	42			
5-9	509	263	246	113	68	45	396	195	201			
10-19	1,127	625	502	263	142	121	864	483	381			
20-24	343	209	134	75	40	35	268	169	99			
25-34	401	216	185	105	52	53	296	164	132			
35-64	1,173	642	531	341	177	164	832	465	367			
65 años y más	277	169	108	110	62	48	167	107	60			
La Siembra (D.M.)	1,504	816	688	601	319	282	903	497	406			
0	14	4	10	4	0	4	10	4	6			
1	22	9	13	11	2	9	11	7	4			
2	24	13	11	6	3	3	18	10	8			
3	31	23	8	10	7	3	21	16	5			
4	30	15	15	13	7	6	17	8	9			
5-9	115	55	60	47	23	24	68	32	36			
10-19	354	200	154	134	85	49	220	115	105			
20-24	105	60	45	36	25	11	69	35	34			
25-34	174	86	88	69	29	40	105	57	48			
35-64	462	263	199	195	101	94	267	162	105			
65 años y más	173	88	85	76	37	39	97	51	46			

Cuadro 3, continuación...

Región, provincia, municipio, distrito municipal y grupos de edades	Población nacida en el país														
	Total					Urbano					Rural				
	Total	Hombres	Mujeres	Total	Hombres	Mujeres	Total	Hombres	Mujeres	Total	Hombres	Mujeres			
Monte Bonito (D.M.)	3,168	1,712	1,456	699	375	324	2,469	1,337	1,132						
0	51	24	27	11	6	5	40	18	22						
1	54	27	27	11	4	7	43	23	20						
2	54	29	25	13	6	7	41	23	18						
3	62	37	25	14	8	6	48	29	19						
4	57	31	26	8	5	3	49	26	23						
5-9	311	165	146	67	35	32	244	130	114						
10-19	755	388	367	175	85	90	580	303	277						
20-24	248	149	99	64	41	23	184	108	76						
25-34	403	207	196	93	51	42	310	156	154						
35-64	903	490	413	188	97	91	715	393	322						
65 años y más	270	165	105	55	37	18	215	128	87						
Los Fríos (D.M.)	2,408	1,345	1,063	969	536	433	1,439	809	630						
0	42	25	17	24	15	9	18	10	8						
1	50	25	25	24	11	13	26	14	12						
2	48	19	29	14	5	9	34	14	20						
3	58	40	18	24	17	7	34	23	11						
4	53	26	27	24	17	7	29	9	20						
5-9	348	179	169	139	75	64	209	104	105						
10-19	634	373	261	259	137	122	375	236	139						
20-24	203	119	84	68	37	31	135	82	53						
25-34	266	145	121	110	56	54	156	89	67						
35-64	577	311	266	225	125	100	352	186	166						
65 años y más	129	83	46	58	41	17	71	42	29						
Municipio Peraita	14,822	7,816	7,006	10,418	5,317	5,101	4,404	2,499	1,905						
0	276	131	145	201	92	109	75	39	36						
1	248	123	125	164	81	83	84	42	42						
2	263	128	135	173	83	90	90	45	45						
3	313	157	156	204	101	103	109	56	53						
4	258	120	138	173	84	89	85	36	49						
5-9	1,500	748	752	1,059	519	540	441	229	212						
10-19	3,190	1,649	1,541	2,299	1,184	1,115	891	465	426						
20-24	1,338	687	651	938	454	484	400	233	167						
25-34	2,413	1,278	1,135	1,716	877	839	697	401	296						
35-64	4,143	2,299	1,844	2,867	1,517	1,350	1,276	782	494						
65 años y más	880	496	384	624	325	299	256	171	85						
Peraita	14,822	7,816	7,006	10,418	5,317	5,101	4,404	2,499	1,905						
0	276	131	145	201	92	109	75	39	36						
1	248	123	125	164	81	83	84	42	42						
2	263	128	135	173	83	90	90	45	45						
3	313	157	156	204	101	103	109	56	53						
4	258	120	138	173	84	89	85	36	49						
5-9	1,500	748	752	1,059	519	540	441	229	212						
10-19	3,190	1,649	1,541	2,299	1,184	1,115	891	465	426						
20-24	1,338	687	651	938	454	484	400	233	167						
25-34	2,413	1,278	1,135	1,716	877	839	697	401	296						
35-64	4,143	2,299	1,844	2,867	1,517	1,350	1,276	782	494						
65 años y más	880	496	384	624	325	299	256	171	85						

Región, provincia, municipio, distrito municipal y grupos de edades	Población nacida en el país														
	Total					Urbano					Rural				
	Total	Hombres	Mujeres	Total	Mujeres	Total	Hombres	Mujeres	Total	Hombres	Mujeres	Total	Hombres	Mujeres	
Municipio Sabana Yegua	17,626	9,285	8,341	17,054	8,972	8,082	572	313	259						
0	425	226	199	410	221	189	15	5	10						
1	319	157	162	309	151	158	10	6	4						
2	374	193	181	362	187	175	12	6	6						
3	304	159	145	291	151	140	13	8	5						
4	342	170	172	324	160	164	18	10	8						
5-9	2,025	1,044	981	1,949	1,005	944	76	39	37						
10-19	3,958	2,073	1,885	3,812	1,992	1,820	146	81	65						
20-24	1,539	827	712	1,491	795	696	48	32	16						
25-34	2,455	1,319	1,136	2,382	1,283	1,099	73	36	37						
35-64	4,710	2,477	2,233	4,591	2,416	2,175	119	61	58						
65 años y más	1,175	640	535	1,133	611	522	42	29	13						
Sabana Yegua	9,784	5,103	4,681	9,784	5,103	4,681	0	0	0						
0	220	120	100	220	120	100	0	0	0						
1	183	85	98	183	85	98	0	0	0						
2	221	109	112	221	109	112	0	0	0						
3	179	94	85	179	94	85	0	0	0						
4	195	94	101	195	94	101	0	0	0						
5-9	1,142	574	568	1,142	574	568	0	0	0						
10-19	2,186	1,135	1,051	2,186	1,135	1,051	0	0	0						
20-24	837	444	393	837	444	393	0	0	0						
25-34	1,349	735	614	1,349	735	614	0	0	0						
35-64	2,641	1,384	1,257	2,641	1,384	1,257	0	0	0						
65 años y más	631	329	302	631	329	302	0	0	0						
Proyecto 4 (D.M.)	3,248	1,741	1,507	3,213	1,722	1,491	35	19	16						
0	89	51	38	89	51	38	0	0	0						
1	55	31	24	55	31	24	0	0	0						
2	68	42	26	67	41	26	1	1	0						
3	47	21	26	45	20	25	2	1	1						
4	48	22	26	47	22	25	1	0	1						
5-9	325	183	142	322	180	142	3	3	0						
10-19	770	406	364	762	402	360	8	4	4						
20-24	283	155	128	280	153	127	3	2	1						
25-34	450	236	214	447	235	212	3	1	2						
35-64	849	456	393	838	451	387	11	5	6						
65 años y más	264	138	126	261	136	125	3	2	1						
Ganadero (D.M.)	2,186	1,154	1,032	2,183	1,152	1,031	3	2	1						
0	50	27	23	50	27	23	0	0	0						
1	29	16	13	29	16	13	0	0	0						
2	37	19	18	37	19	18	0	0	0						
3	37	20	17	37	20	17	0	0	0						
4	39	18	21	39	18	21	0	0	0						
5-9	256	134	122	256	134	122	0	0	0						
10-19	458	240	218	458	240	218	0	0	0						
20-24	213	111	102	211	109	102	2	2	0						
25-34	344	185	159	344	185	159	0	0	0						
35-64	603	311	292	603	311	292	0	0	0						
65 años y más	120	73	47	119	73	46	1	0	1						

Cuadro 3, continuación...

Región, provincia, municipio, distrito municipal y grupos de edades	Población nacida en el país														
	Total					Urbano					Rural				
	Total	Hombres	Mujeres	Total	Mujeres	Total	Hombres	Mujeres	Total	Hombres	Mujeres	Total	Hombres	Mujeres	
Proyecto 2-C (D.M.)	2,408	1,287	1,121	1,874	995	879	534	292	242						
0	66	28	38	51	23	28	15	5	10						
1	52	25	27	42	19	23	10	6	4						
2	48	23	25	37	18	19	11	5	6						
3	41	24	17	30	17	13	11	7	4						
4	60	36	24	43	26	17	17	10	7						
5-9	302	153	149	229	117	112	73	36	37						
10-19	544	292	252	406	215	191	138	77	61						
20-24	206	117	89	163	89	74	43	28	15						
25-34	312	163	149	242	128	114	70	35	35						
35-64	617	326	291	509	270	239	108	56	52						
65 años y más	160	100	60	122	73	49	38	27	11						
Municipio Pueblo Viejo	10,840	5,534	5,306	5,750	2,874	2,876	5,090	2,660	2,430						
0	285	142	143	150	76	74	135	66	69						
1	235	118	117	122	56	66	113	62	51						
2	230	129	101	110	57	53	120	72	48						
3	239	125	114	136	72	64	103	53	50						
4	252	127	125	128	57	71	124	70	54						
5-9	1,391	692	699	710	336	374	681	356	325						
10-19	2,381	1,232	1,149	1,299	658	641	1,082	574	508						
20-24	911	454	457	479	235	244	432	219	213						
25-34	1,533	792	741	830	424	406	703	368	335						
35-64	2,796	1,448	1,348	1,452	742	710	1,344	706	638						
65 años y más	587	275	312	334	161	173	253	114	139						
Pueblo Viejo	7,015	3,586	3,429	4,348	2,171	2,177	2,667	1,415	1,252						
0	200	101	99	123	61	62	77	40	37						
1	148	83	65	91	44	47	57	39	18						
2	151	86	65	79	42	37	72	44	28						
3	156	77	79	103	51	52	53	26	27						
4	159	81	78	95	42	53	64	39	25						
5-9	920	472	448	526	259	267	394	213	181						
10-19	1,592	839	753	1,015	520	495	577	319	258						
20-24	570	273	297	377	177	200	193	96	97						
25-34	975	493	482	596	306	290	379	187	192						
35-64	1,748	890	858	1,079	541	538	669	349	320						
65 años y más	396	191	205	264	128	136	132	63	69						
El Rosario (D.M.)	3,825	1,948	1,877	1,402	703	699	2,423	1,245	1,178						
0	85	41	44	27	15	12	58	26	32						
1	87	35	52	31	12	19	56	23	33						
2	79	43	36	31	15	16	48	28	20						
3	83	48	35	33	21	12	50	27	23						
4	93	46	47	33	15	18	60	31	29						
5-9	471	220	251	184	77	107	287	143	144						
10-19	789	393	396	284	138	146	505	255	250						
20-24	341	181	160	102	58	44	239	123	116						
25-34	558	299	259	234	118	116	324	181	143						
35-64	1,048	558	490	373	201	172	675	357	318						
65 años y más	191	84	107	70	33	37	121	51	70						

Región, provincia, municipio, distrito municipal y grupos de edades	Población nacida en el país											
	Total				Urbano				Rural			
	Total	Hombres	Mujeres	Total	Hombres	Mujeres	Total	Hombres	Mujeres	Total	Hombres	Mujeres
Municipio Tábara Arriba	16,758	9,324	7,434	11,137	6,083	5,054	5,621	3,241	2,380	5,621	3,241	2,380
0	365	184	181	215	109	106	150	75	75	150	75	75
1	317	163	154	208	105	103	109	58	51	109	58	51
2	345	189	156	244	139	105	101	50	51	101	50	51
3	300	154	146	200	105	95	100	49	51	100	49	51
4	328	176	152	206	104	102	122	72	50	122	72	50
5-9	1,837	950	887	1,235	638	597	602	312	290	602	312	290
10-19	3,539	1,918	1,621	2,357	1,298	1,059	1,182	620	562	1,182	620	562
20-24	1,469	862	607	974	542	432	495	320	175	495	320	175
25-34	2,479	1,464	1,015	1,565	864	701	914	600	314	914	600	314
35-64	4,640	2,644	1,996	3,116	1,747	1,369	1,524	897	627	1,524	897	627
65 años y más	1,139	620	519	817	432	385	322	188	134	322	188	134
Tábara Arriba	3,026	1,645	1,381	2,984	1,623	1,361	42	22	20	42	22	20
0	49	31	18	48	31	17	1	0	1	1	0	1
1	58	30	28	58	30	28	0	0	0	0	0	0
2	72	41	31	72	41	31	0	0	0	0	0	0
3	42	25	17	40	23	17	2	2	0	2	2	0
4	51	27	24	51	27	24	0	0	0	0	0	0
5-9	282	136	146	276	132	144	6	4	2	6	4	2
10-19	667	359	308	657	353	304	10	6	4	10	6	4
20-24	288	175	113	284	173	111	4	2	2	4	2	2
25-34	393	205	188	384	201	183	9	4	5	9	4	5
35-64	887	495	392	877	491	386	10	4	6	10	4	6
65 años y más	237	121	116	237	121	116	0	0	0	0	0	0
Tábara Abajo (D.M.)	4,847	2,812	2,035	2,197	1,189	1,008	2,650	1,623	1,027	2,650	1,623	1,027
0	142	70	72	68	31	37	74	39	35	74	39	35
1	99	55	44	48	25	23	51	30	21	51	30	21
2	108	58	50	59	38	21	49	20	23	49	20	23
3	93	45	48	53	28	25	40	17	29	40	17	29
4	97	45	52	44	17	27	53	28	25	53	28	25
5-9	604	326	278	309	165	144	295	161	134	295	161	134
10-19	998	517	481	457	246	211	541	271	270	541	271	270
20-24	425	269	156	181	87	94	244	182	62	244	182	62
25-34	815	551	264	309	174	135	506	377	129	506	377	129
35-64	1,197	714	483	524	288	236	673	426	247	673	426	247
65 años y más	269	162	107	145	90	55	124	72	52	124	72	52
Amiama Gómez (D.M.)	2,730	1,470	1,260	2,436	1,317	1,119	294	153	141	294	153	141
0	43	23	20	37	18	19	6	5	1	6	5	1
1	41	20	21	33	16	17	8	4	4	8	4	4
2	50	22	28	44	21	23	6	1	5	6	1	5
3	50	21	29	47	19	28	3	2	1	3	2	1
4	48	28	20	41	21	20	7	7	0	7	7	0
5-9	293	157	136	264	142	122	29	15	14	29	15	14
10-19	554	301	253	499	277	222	55	24	31	55	24	31
20-24	248	121	127	121	105	107	36	16	20	36	16	20
25-34	458	245	213	416	219	197	42	26	16	42	26	16
35-64	768	435	333	678	388	290	90	47	43	90	47	43
65 años y más	177	97	80	165	91	74	12	6	6	12	6	6

Cuadro 3, continuación...

Región, provincia, municipio, distrito municipal y grupos de edades	Población nacida en el país														
	Total					Urbano					Rural				
	Total	Hombres	Mujeres	Total	Hombres	Mujeres	Total	Hombres	Mujeres	Total	Hombres	Mujeres			
Los Toros (D.M.)	6,155	3,397	2,758	3,520	1,954	1,566	2,635	1,443	1,192						
0	131	60	71	62	29	33	69	31	38						
1	119	58	61	69	34	35	50	24	26						
2	115	68	47	69	39	30	46	29	17						
3	115	63	52	60	35	25	55	28	27						
4	132	76	56	70	39	31	62	37	25						
5-9	658	331	327	386	199	187	272	132	140						
10-19	1,320	741	579	744	422	322	576	319	257						
20-24	508	297	211	297	177	120	211	120	91						
25-34	813	463	350	456	270	186	357	193	164						
35-64	1,788	1,000	788	1,037	580	457	751	420	331						
65 años y más	456	240	216	270	130	140	186	110	76						
Municipio Guayabal	5,156	2,894	2,262	3,496	1,911	1,585	1,660	983	677						
0	88	54	34	58	38	20	30	16	14						
1	70	37	33	43	22	21	27	15	12						
2	94	38	56	60	23	37	34	15	19						
3	78	42	36	52	29	23	26	13	13						
4	106	49	57	66	34	32	40	15	25						
5-9	558	288	270	359	186	173	199	102	97						
10-19	1,271	715	556	866	482	384	405	233	172						
20-24	458	273	185	326	186	140	132	87	45						
25-34	652	372	280	442	243	199	210	129	81						
35-64	1,414	816	598	965	525	440	449	291	158						
65 años y más	367	210	157	259	143	116	108	67	41						
Guayabal	5,156	2,894	2,262	3,496	1,911	1,585	1,660	983	677						
0	88	54	34	58	38	20	30	16	14						
1	70	37	33	43	22	21	27	15	12						
2	94	38	56	60	23	37	34	15	19						
3	78	42	36	52	29	23	26	13	13						
4	106	49	57	66	34	32	40	15	25						
5-9	558	288	270	359	186	173	199	102	97						
10-19	1,271	715	556	866	482	384	405	233	172						
20-24	458	273	185	326	186	140	132	87	45						
25-34	652	372	280	442	243	199	210	129	81						
35-64	1,414	816	598	965	525	440	449	291	158						
65 años y más	367	210	157	259	143	116	108	67	41						
Municipio Estebanía	4,986	2,624	2,362	4,234	2,171	2,063	752	453	299						
0	116	55	61	109	51	58	7	4	3						
1	101	55	46	92	48	44	9	7	2						
2	110	57	53	104	52	52	6	5	1						
3	97	47	50	84	42	42	13	5	8						
4	124	61	63	110	52	58	14	9	5						
5-9	569	300	269	495	260	235	74	40	34						
10-19	1,014	543	471	863	446	417	151	97	54						
20-24	399	197	202	346	161	185	53	36	17						
25-34	643	327	316	563	282	281	80	45	35						
35-64	1,403	774	629	1,142	613	529	261	161	100						
65 años y más	410	208	202	326	164	162	84	44	40						

Región, provincia, municipio, distrito municipal y grupos de edades	Población nacida en el país									
	Total		Urbano		Rural		Total		Rural	
	Hombres	Mujeres	Hombres	Mujeres	Hombres	Mujeres	Hombres	Mujeres	Hombres	Mujeres
Estebanía	4,986	2,362	4,234	2,171	2,063	752	453	299		
0	116	61	109	51	58	7	4	3		
1	101	46	92	48	44	9	7	2		
2	110	53	104	52	52	6	5	1		
3	97	47	84	42	42	13	5	8		
4	124	61	110	52	58	14	9	5		
5-9	569	300	495	260	235	74	40	34		
10-19	1,014	471	863	446	417	151	97	54		
20-24	399	197	346	161	185	53	36	17		
25-34	643	327	563	282	281	80	45	35		
35-64	1,403	774	1,142	613	529	261	161	100		
65 años y más	410	202	326	164	162	84	44	40		
Provincia Peravia	179,224	91,001	122,476	59,597	62,879	56,748	28,626	28,122		
0	3,867	1,912	2,585	1,313	1,272	1,282	642	640		
1	3,470	1,680	2,339	1,206	1,133	1,131	584	547		
2	3,436	1,649	2,295	1,177	1,118	1,141	610	531		
3	3,452	1,673	2,345	1,208	1,137	1,107	571	536		
4	3,581	1,828	2,415	1,241	1,174	1,166	587	579		
5-9	19,439	9,647	12,939	6,460	6,479	6,500	3,332	3,168		
10-19	39,313	19,515	26,747	13,378	13,369	12,566	6,420	6,146		
20-24	15,077	7,387	10,428	5,037	5,391	4,649	2,350	2,299		
25-34	25,068	13,106	17,107	8,139	8,968	7,961	3,823	4,138		
35-64	50,768	26,156	35,024	16,702	18,322	15,744	7,910	7,834		
65 años y más	11,753	6,220	8,252	3,736	4,516	3,501	1,797	1,704		
Municipio Baní	152,594	77,572	106,572	51,729	54,843	46,022	23,293	22,729		
0	3,286	1,638	2,255	1,128	1,127	1,031	520	511		
1	2,932	1,500	2,021	1,037	984	911	463	448		
2	2,912	1,390	2,007	1,030	977	905	492	413		
3	2,940	1,521	2,045	1,056	989	895	465	430		
4	3,057	1,574	2,119	1,095	1,024	938	479	459		
5-9	16,449	8,186	11,241	5,591	5,650	5,208	2,672	2,536		
10-19	33,474	16,606	23,281	11,656	11,625	10,193	5,212	4,981		
20-24	12,796	6,538	9,044	4,357	4,687	3,752	1,901	1,851		
25-34	21,136	11,053	14,733	7,000	7,733	6,403	3,083	3,320		
35-64	43,333	22,398	30,518	14,472	16,046	12,815	6,463	6,352		
65 años y más	10,279	4,850	7,308	3,307	4,001	2,971	1,543	1,428		
Baní	90,161	43,733	71,117	34,186	36,931	19,044	9,547	9,497		
0	1,947	963	1,535	758	777	412	205	207		
1	1,729	899	1,370	708	662	359	191	168		
2	1,712	908	1,344	708	636	368	200	168		
3	1,754	920	1,382	724	658	372	196	176		
4	1,786	912	1,418	720	698	368	192	176		
5-9	9,411	4,716	7,447	3,703	3,744	1,964	1,013	951		
10-19	19,628	9,808	15,633	7,805	7,828	3,995	2,003	1,992		
20-24	7,777	3,738	6,242	2,988	3,254	2,644	1,361	1,361		
25-34	12,405	5,916	9,761	4,633	5,128	2,644	1,283	1,361		
35-64	25,820	12,121	20,235	9,340	10,895	5,585	2,781	2,804		
65 años y más	6,192	2,832	4,750	2,099	2,651	1,442	733	709		

Cuadro 3. continuación...

Región, provincia, municipio, distrito municipal y grupos de edades	Población nacida en el país									
	Total		Urbano		Rural		Total		Rural	
	Hombres	Mujeres	Hombres	Mujeres	Hombres	Mujeres	Hombres	Mujeres	Hombres	Mujeres
Matanzas (D.M.)	16,042	8,245	7,897	6,488	3,262	3,226	9,554	4,883	4,671	4,671
0	354	178	176	153	82	71	201	96	105	105
1	321	170	151	131	66	65	190	104	86	86
2	287	151	136	107	54	53	180	97	83	83
3	310	166	144	119	62	57	191	104	87	87
4	347	205	142	147	88	59	200	117	83	83
5-9	1,848	919	929	702	344	358	1,146	575	571	571
10-19	3,688	1,844	1,844	1,438	711	727	2,250	1,133	1,117	1,117
20-24	1,238	653	585	468	250	218	770	403	367	367
25-34	2,302	1,099	1,203	935	448	487	1,367	651	716	716
35-64	4,447	2,289	2,158	1,860	948	912	2,587	1,341	1,246	1,246
65 años y más	900	471	429	428	209	219	472	262	210	210
Villa Fundación (D.M.)	8,458	4,250	4,208	4,615	2,282	2,333	3,843	1,968	1,875	1,875
0	178	97	81	86	41	45	92	56	36	36
1	140	66	74	67	33	34	73	33	40	40
2	178	97	81	105	51	54	73	46	27	27
3	160	71	89	92	36	56	68	35	33	33
4	150	65	85	80	37	43	70	28	42	42
5-9	932	475	457	457	223	234	475	252	223	223
10-19	1,883	977	906	1,023	544	479	860	433	427	427
20-24	598	291	307	304	138	166	294	153	141	141
25-34	1,119	506	613	591	265	326	528	241	287	287
35-64	2,464	1,274	1,190	1,375	697	678	1,089	577	512	512
65 años y más	656	331	325	435	217	218	221	114	107	107
Sabana Buey (D.M.)	1,968	990	978	1,913	958	955	55	32	23	23
0	33	14	19	31	13	18	2	1	1	1
1	36	14	22	35	14	21	1	0	1	1
2	40	17	23	39	17	22	1	0	1	1
3	27	13	14	27	13	14	0	0	0	0
4	35	19	16	35	19	16	0	0	0	0
5-9	207	114	93	202	109	93	5	5	0	0
10-19	381	192	189	362	182	180	19	10	9	9
20-24	126	58	68	123	57	66	3	1	2	2
25-34	207	109	98	206	108	98	1	1	0	0
35-64	633	326	307	612	314	298	21	12	9	9
65 años y más	243	114	129	241	112	129	2	2	0	0
Paya (D.M.)	13,403	6,576	6,827	7,521	3,653	3,868	5,882	2,923	2,959	2,959
0	304	154	150	167	85	82	137	69	68	68
1	242	118	124	129	65	64	113	53	60	60
2	255	127	128	130	62	68	125	65	60	60
3	269	138	131	157	79	78	112	59	53	53
4	277	136	141	141	68	73	136	68	68	68
5-9	1,569	803	766	872	440	432	697	363	334	334
10-19	2,968	1,506	1,462	1,645	815	830	1,323	691	632	632
20-24	1,150	554	596	673	315	358	477	239	238	238
25-34	1,886	874	1,012	1,073	503	570	813	371	442	442
35-64	3,685	1,782	1,903	2,096	1,014	1,082	1,589	768	821	821
65 años y más	798	384	414	438	207	231	360	177	183	183

Región, provincia, municipio, distrito municipal y grupos de edades	Población nacida en el país									
	Total		Urbano		Rural		Total		Rural	
	Hombres	Mujeres	Hombres	Mujeres	Hombres	Mujeres	Hombres	Mujeres	Hombres	Mujeres
Villa Sombrero (D.M.)	7,411	3,706	3,407	3,451	553	298	255	14	8	14
0	136	76	68	46	22	8	14	11	16	11
1	139	87	71	41	27	16	11	11	14	11
2	151	71	80	69	25	14	8	8	12	8
3	154	89	77	57	20	11	17	11	12	8
4	166	91	80	58	28	11	17	11	12	8
5-9	693	342	306	309	78	36	42	42	36	42
10-19	1,501	767	696	687	118	71	47	47	71	47
20-24	579	290	272	268	39	18	21	21	18	21
25-34	1,004	477	446	500	58	31	27	27	31	27
35-64	2,374	1,186	1,111	1,134	129	75	54	54	75	54
65 años y más	514	229	223	282	9	6	3	3	6	3
El Carretón (D.M.)	4,549	2,250	1,306	1,385	1,858	944	914	914	944	914
0	96	49	26	27	43	23	20	20	23	20
1	111	46	29	42	40	17	23	23	17	23
2	95	51	34	30	31	14	14	14	14	14
3	76	39	23	25	28	16	12	12	16	12
4	93	44	25	26	42	19	23	23	19	23
5-9	546	270	160	169	217	110	107	107	110	107
10-19	1,058	532	296	326	436	236	200	200	236	200
20-24	385	200	109	107	169	91	78	78	91	78
25-34	671	332	192	208	271	140	131	131	140	131
35-64	1,441	556	346	340	455	210	245	245	210	245
65 años y más	277	131	66	85	126	65	61	61	65	61
Catalina (D.M.)	3,240	1,589	1,153	1,211	876	436	440	440	436	440
0	95	39	27	39	29	12	17	17	12	17
1	64	30	15	22	27	15	12	12	15	12
2	73	36	21	27	25	15	10	10	15	10
3	48	28	21	8	19	7	12	12	7	12
4	65	35	23	22	20	12	8	8	12	8
5-9	405	193	143	136	126	50	76	76	50	76
10-19	758	391	278	255	225	113	112	112	113	112
20-24	280	131	88	113	79	43	36	36	43	36
25-34	456	221	165	181	110	56	54	54	56	54
35-64	813	394	303	331	179	91	88	88	91	88
65 años y más	183	91	69	77	37	22	15	15	22	15
El Limonal (D.M.)	4,956	2,508	1,054	1,061	2,841	1,454	1,387	1,387	1,454	1,387
0	100	57	24	17	59	33	26	26	33	26
1	88	30	15	26	47	15	32	32	15	32
2	84	44	19	12	53	25	28	28	25	28
3	99	40	17	27	55	23	32	32	23	32
4	107	50	27	25	55	23	32	32	23	32
5-9	583	300	122	127	334	178	156	156	178	156
10-19	1,051	532	219	225	607	313	294	294	313	294
20-24	456	239	108	97	251	131	120	120	131	120
25-34	755	384	179	170	406	205	201	201	205	201
35-64	1,306	671	261	260	785	410	375	375	410	375
65 años y más	327	161	63	75	189	98	91	91	98	91

Cuadro 3. continuación...

Región, provincia, municipio, distrito municipal y grupos de edades	Población nacida en el país														
	Total		Urbano		Rural		Total		Rural						
	Hombres	Mujeres	Hombres	Mujeres	Hombres	Mujeres	Hombres	Mujeres	Hombres	Mujeres					
Las Barias (D.M.)	2,406	1,130	468	422	1,516	808	708	43	21	890	890	4	5	17	17
0	43	22	4	4	34	17	17	62	40	28	34	21	7	19	15
1	1	22	21	7	34	19	15	2	20	13	24	7	6	13	11
2	37	17	7	4	24	13	13	3	43	13	30	4	9	13	17
3	43	26	4	4	30	13	13	4	31	12	19	8	4	9	10
4	31	14	17	14	12	17	10	5-9	131	89	166	41	48	90	76
10-19	255	124	319	239	198	110	88	20-24	207	72	135	32	40	72	63
20-24	558	319	104	103	72	61	65	25-34	331	126	205	61	116	104	101
35-64	650	336	336	314	254	138	116	65 años y más	189	76	396	42	34	198	198
Municipio Nizao	26,630	13,201	7,868	8,036	10,726	5,333	5,393	0	581	330	251	122	145	129	129
0	581	274	185	145	251	122	129	1	538	318	220	121	149	99	99
1	1	290	248	149	220	118	118	2	524	288	236	118	141	118	118
2	538	265	147	141	236	106	106	3	512	300	212	106	148	106	106
3	524	258	152	148	212	108	120	4	524	296	228	108	150	120	120
4	524	254	146	150	228	108	120	5-9	2,990	1,698	1,292	660	829	632	632
10-19	5,839	2,930	1,461	1,744	2,373	1,208	1,165	20-24	2,281	1,384	897	449	704	448	448
25-34	3,932	1,879	1,139	1,235	1,558	740	818	35-64	7,435	4,506	2,929	1,447	2,276	1,482	1,482
65 años y más	1,474	683	429	515	530	254	276	Nizao	13,093	6,851	3,447	3,071	3,447	3,171	3,171
0	302	154	78	75	149	76	73	1	258	121	123	63	61	60	60
1	258	137	74	61	123	63	60	2	216	108	108	52	55	56	56
3	262	136	73	69	120	63	63	4	255	140	115	53	76	62	62
5-9	1,482	776	411	357	714	365	349	10-19	2,771	1,388	1,323	671	731	652	652
20-24	1,135	568	295	302	538	273	265	25-34	1,898	1,011	887	415	533	472	472
35-64	3,696	1,881	941	947	1,808	874	934	65 años y más	6,337	3,103	3,234	1,666	241	191	191
Pizarrete (D.M.)	1,21	60	28	20	73	32	41	0	121	48	63	36	28	27	27
0	121	66	30	28	63	36	27	1	121	58	88	43	26	45	45
1	143	72	29	26	88	43	45	2	105	41	64	29	20	35	35
3	153	75	34	34	85	41	44	4	153	68	85	41	34	44	44
5-9	770	409	175	159	436	202	202	10-19	1,408	674	734	379	330	355	355
20-24	503	249	122	129	252	127	125	25-34	952	444	508	250	233	258	258
35-64	1,754	857	490	467	797	407	390	65 años y más	307	173	134	65	102	69	69
65 años y más	307	136	71	102	134	65	69								

Región, provincia, municipio, distrito municipal y grupos de edades	Población nacida en el país										
	Total			Urbano			Rural				
	Hombres	Mujeres	Total	Hombres	Mujeres	Total	Hombres	Mujeres	Total		
Santana (D.M.)	7,200	3,528	10,728	2,909	3,041	5,950	619	631	1,250	15	
0	158	93	251	79	50	129	14	15	29	15	
1	159	87	246	65	60	125	22	12	34	12	
2	165	88	253	65	60	125	23	17	40	17	
3	145	72	217	58	59	117	14	14	28	14	
4	116	62	178	48	40	88	14	14	28	14	
5-9	738	344	1,082	283	313	596	61	81	142	81	
10-19	1,660	819	2,479	661	683	1,344	158	158	316	158	
20-24	643	312	955	263	273	536	49	58	107	58	
25-34	1,082	525	1,607	450	469	919	75	88	163	88	
35-64	1,985	965	2,950	799	862	1,661	166	158	324	158	
65 años y más	349	161	510	138	172	310	23	16	39	16	
Provincia San Cristóbal	561,395	279,926	841,321	142,656	149,200	291,856	137,270	132,269	269,539	132,269	
0	12,425	6,425	18,850	3,169	3,001	6,170	3,256	2,999	6,255	2,999	
1	11,772	5,896	17,668	2,951	2,966	5,917	2,945	2,910	5,855	2,910	
2	11,481	5,882	17,363	2,909	2,846	5,755	2,973	2,753	5,726	2,753	
3	11,135	5,671	16,806	2,828	2,777	5,605	2,843	2,687	5,530	2,687	
4	11,217	5,729	16,946	2,900	2,740	5,640	2,829	2,748	5,577	2,748	
5-9	63,798	31,259	95,057	15,961	15,507	31,468	16,598	15,732	32,330	15,732	
10-19	125,421	62,993	188,414	31,722	32,098	63,820	31,271	30,330	61,601	30,330	
20-24	51,919	25,905	77,824	13,398	13,828	27,226	12,507	12,186	24,693	12,186	
25-34	83,356	41,040	124,396	21,305	22,918	44,223	19,735	19,398	39,133	19,398	
35-64	150,328	74,087	224,415	38,726	42,238	80,964	35,361	34,003	69,364	34,003	
65 años y más	28,543	13,739	42,282	6,787	8,281	15,068	6,952	6,523	13,475	6,523	
Municipio San Cristóbal	229,889	113,416	343,305	66,611	70,796	137,407	46,805	45,677	92,482	45,677	
0	4,913	2,523	7,436	1,460	1,364	2,824	1,063	1,026	2,089	1,026	
1	4,797	2,331	7,128	1,362	1,452	2,814	969	1,014	1,983	1,014	
2	4,514	2,341	6,855	1,354	1,267	2,621	987	906	1,893	906	
3	4,348	2,227	6,575	1,268	1,238	2,506	959	883	1,842	883	
4	4,365	2,248	6,613	1,330	1,232	2,562	918	885	1,803	885	
5-9	24,990	12,873	37,863	7,258	6,875	14,133	5,615	5,242	10,857	5,242	
10-19	50,485	25,055	75,540	14,393	14,994	29,387	10,662	10,436	21,098	10,436	
20-24	21,676	10,730	32,406	6,436	6,737	13,173	4,294	4,209	8,503	4,209	
25-34	34,531	16,761	51,292	10,075	11,093	21,168	6,686	6,677	13,363	6,677	
35-64	63,347	30,823	94,170	18,536	20,491	39,027	12,287	12,033	24,320	12,033	
65 años y más	11,923	5,504	17,427	3,139	4,053	7,192	2,365	2,366	4,731	2,366	
San Cristóbal	214,141	105,245	319,386	66,308	70,502	136,810	38,937	38,394	77,331	38,394	
0	4,562	2,342	6,904	1,446	1,358	2,804	896	862	1,758	862	
1	4,413	2,148	6,561	1,356	1,448	2,804	792	817	1,609	817	
2	4,164	2,160	6,324	1,349	1,257	2,606	811	747	1,558	747	
3	4,021	2,054	6,075	1,261	1,232	2,493	793	735	1,528	735	
4	4,050	2,083	6,133	1,326	1,227	2,553	757	740	1,497	740	
5-9	22,989	11,813	34,802	7,224	6,848	14,072	4,589	4,328	8,917	4,328	
10-19	46,819	23,148	70,967	14,316	14,923	29,239	8,832	8,748	17,580	8,748	
20-24	20,306	10,052	30,358	6,415	6,707	13,122	3,637	3,547	7,184	3,547	
25-34	32,307	15,596	47,903	10,029	11,049	21,078	5,567	5,662	11,229	5,662	
35-64	59,531	28,855	88,386	18,462	20,419	38,881	10,393	10,257	20,650	10,257	
65 años y más	10,979	4,994	15,973	3,124	4,034	7,158	1,870	1,951	3,821	1,951	

Cuadro 3. continuación...

Región, provincia, municipio, distrito municipal y grupos de edades	Población nacida en el país														
	Total					Urbano					Rural				
	Total	Hombres	Mujeres	Total	Hombres	Mujeres	Total	Hombres	Mujeres	Total	Hombres	Mujeres			
Hato Damas (D.M.)	15,748	8,171	7,577	597	303	294	15,151	7,868	7,283						
0	351	181	170	20	14	6	331	167	164						
1	384	183	201	10	6	4	374	177	197						
2	350	181	169	15	5	10	335	176	159						
3	327	173	154	13	7	6	314	166	148						
4	315	165	150	9	4	5	306	161	145						
5-9	2,001	1,060	941	61	34	27	1,940	1,026	914						
10-19	3,666	1,907	1,759	148	77	71	3,518	1,830	1,688						
20-24	1,370	678	692	51	21	30	1,319	657	662						
25-34	2,224	1,165	1,059	90	46	44	2,134	1,119	1,015						
35-64	3,816	1,968	1,848	146	74	72	3,670	1,894	1,776						
65 años y más	944	510	434	34	15	19	910	495	415						
Municipio Sabana Grande de Palenque	15,326	7,696	7,630	5,204	2,618	2,586	10,122	5,078	5,044						
0	351	196	155	122	74	48	229	122	107						
1	313	168	145	94	54	40	219	114	105						
2	315	155	160	119	52	67	196	103	93						
3	308	168	140	101	57	44	207	111	96						
4	300	157	143	95	49	46	205	108	97						
5-9	1,784	929	855	594	313	281	1,190	616	574						
10-19	3,403	1,734	1,669	1,151	581	570	2,252	1,153	1,099						
20-24	1,397	714	683	425	212	213	972	502	470						
25-34	2,278	1,137	1,141	793	399	394	1,485	738	747						
35-64	4,066	1,942	2,124	1,447	699	748	2,619	1,243	1,376						
65 años y más	811	396	415	263	128	135	548	268	280						
Sabana Grande de Palenque	15,326	7,696	7,630	5,204	2,618	2,586	10,122	5,078	5,044						
0	351	196	155	122	74	48	229	122	107						
1	313	168	145	94	54	40	219	114	105						
2	315	155	160	119	52	67	196	103	93						
3	308	168	140	101	57	44	207	111	96						
4	300	157	143	95	49	46	205	108	97						
5-9	1,784	929	855	594	313	281	1,190	616	574						
10-19	3,403	1,734	1,669	1,151	581	570	2,252	1,153	1,099						
20-24	1,397	714	683	425	212	213	972	502	470						
25-34	2,278	1,137	1,141	793	399	394	1,485	738	747						
35-64	4,066	1,942	2,124	1,447	699	748	2,619	1,243	1,376						
65 años y más	811	396	415	263	128	135	548	268	280						
Municipio Bajos de Haina	122,020	60,041	61,979	68,669	33,461	35,208	53,351	26,580	26,771						
0	2,892	1,479	1,413	1,560	781	779	1,332	698	634						
1	2,706	1,392	1,314	1,480	776	704	1,226	616	610						
2	2,545	1,261	1,284	1,405	679	726	1,140	582	558						
3	2,550	1,297	1,293	1,443	725	718	1,107	572	535						
4	2,465	1,224	1,241	1,391	704	687	1,074	520	554						
5-9	13,710	6,945	6,765	7,447	3,758	3,689	6,263	3,187	3,076						
10-19	26,805	13,287	13,518	14,816	7,358	7,458	11,989	5,929	6,060						
20-24	11,460	5,575	5,885	6,390	3,116	3,274	5,070	2,459	2,611						
25-34	18,785	9,131	9,654	10,659	5,128	5,531	8,126	4,003	4,123						
35-64	32,798	15,970	16,828	18,800	8,944	9,856	13,998	7,026	6,972						
65 años y más	5,304	2,480	2,824	3,278	1,492	1,786	2,026	988	1,038						

Región, provincia, municipio, distrito municipal y grupos de edades	Población nacida en el país									
	Total		Urbano		Rural		Total		Rural	
	Hombres	Mujeres	Hombres	Mujeres	Hombres	Mujeres	Hombres	Mujeres	Hombres	Mujeres
Bajos de Haina	82,101	41,863	32,144	33,864	16,008	16,093	8,094	7,999	208	214
0	1,927	956	763	742	1,505	422	208	214	189	189
1	1,840	875	742	686	1,428	412	223	223	183	176
2	1,709	829	646	704	1,350	359	183	176	158	184
3	1,739	864	706	691	1,397	342	158	173	156	173
4	1,669	839	683	657	1,340	329	156	173	156	173
5-9	9,111	4,577	3,623	3,560	7,183	1,928	954	974	954	974
10-19	18,029	8,978	7,087	7,150	14,237	3,792	1,891	1,901	1,891	1,901
20-24	7,717	3,746	2,981	3,167	6,148	1,569	765	804	765	804
25-34	12,848	6,255	4,947	5,341	10,288	2,560	1,308	1,252	1,308	1,252
35-64	21,947	10,568	8,555	9,456	18,011	3,936	2,013	1,923	2,013	1,923
65 años y más	3,565	1,646	1,411	1,710	3,121	444	235	209	235	209
El Carril (D.M.)	39,919	19,803	1,317	1,344	2,661	37,258	18,486	18,772	490	420
0	965	508	18	37	55	910	490	420	393	421
1	866	427	34	18	52	814	393	421	382	421
2	836	404	33	34	52	781	399	382	399	382
3	811	433	19	27	46	765	414	351	414	351
4	796	385	21	30	51	745	364	381	364	381
5-9	4,599	2,368	135	129	264	4,335	2,233	2,102	2,233	2,102
10-19	8,776	4,309	271	308	579	8,197	4,038	4,159	4,038	4,159
20-24	3,743	1,829	135	107	242	3,501	1,694	1,807	1,694	1,807
25-34	5,937	2,876	181	190	371	5,566	2,695	2,871	2,695	2,871
35-64	10,851	5,402	389	400	789	10,062	5,013	5,049	5,013	5,049
65 años y más	1,739	834	81	76	157	1,582	753	829	753	829
Municipio Cambita Garabitos	30,383	15,766	7,643	7,636	15,279	15,104	8,123	6,981	180	152
0	611	325	145	134	279	332	180	152	140	135
1	548	282	142	131	273	275	140	135	187	162
2	631	319	132	150	282	349	187	162	167	153
3	614	317	150	144	294	320	167	153	180	190
4	656	327	147	139	286	370	180	190	180	190
5-9	3,625	1,855	846	847	1,693	1,932	1,009	923	1,009	923
10-19	6,778	3,486	1,661	1,651	3,312	3,466	1,825	1,641	1,825	1,641
20-24	2,648	1,396	724	708	1,432	1,216	672	544	672	544
25-34	4,233	2,206	1,137	1,105	2,242	1,991	1,069	922	1,069	922
35-64	8,181	4,285	2,161	2,184	4,345	3,836	2,124	1,712	2,124	1,712
65 años y más	1,858	968	398	443	841	1,017	570	447	570	447
Cambita Garabitos	20,111	10,516	5,561	5,613	11,174	8,937	4,955	3,982	4,955	3,982
0	396	210	109	98	207	189	101	88	84	74
1	359	193	109	92	201	158	84	74	99	85
2	375	190	91	100	191	184	99	85	86	90
3	386	192	106	104	210	176	86	90	111	107
4	417	216	105	94	199	218	111	107	111	107
5-9	2,263	1,168	580	580	1,160	1,103	588	515	588	515
10-19	4,551	2,385	1,203	1,227	2,430	2,121	1,182	939	1,182	939
20-24	1,771	946	521	523	1,044	727	425	302	425	302
25-34	2,801	1,479	858	833	1,691	1,691	621	489	621	489
35-64	5,539	2,888	1,600	1,642	3,242	2,297	1,009	1,009	1,009	1,009
65 años y más	1,253	649	279	320	599	654	370	284	370	284

Cuadro 3. continuación...

Región, provincia, municipio, distrito municipal y grupos de edades	Población nacida en el país														
	Total					Urbano					Rural				
	Total	Hombres	Mujeres	Total	Hombres	Mujeres	Total	Hombres	Mujeres	Total	Hombres	Mujeres			
Cambita el Pueblecito (D.M.)	10,272	5,250	5,022	4,105	2,082	2,023	6,167	3,168	2,999						
0	215	115	100	72	36	36	143	79	64						
1	189	89	100	72	33	39	117	56	61						
2	256	129	127	91	41	50	165	88	77						
3	228	125	103	84	44	40	144	81	63						
4	239	111	128	87	42	45	152	69	83						
5-9	1,362	687	675	533	266	267	829	421	408						
10-19	2,227	1,101	1,126	882	458	424	1,345	643	702						
20-24	877	450	427	388	203	185	489	247	242						
25-34	1,432	727	705	551	279	272	881	448	433						
35-64	2,642	1,397	1,245	1,103	561	542	1,539	836	703						
65 años y más	605	319	286	242	119	123	363	200	163						
Municipio Villa Altigracia	83,239	41,990	41,249	45,334	22,299	23,035	37,905	19,691	18,214						
0	1,893	981	912	999	507	492	894	474	420						
1	1,650	830	820	860	424	436	790	406	384						
2	1,693	883	810	922	466	456	771	417	354						
3	1,696	843	853	899	445	454	797	398	399						
4	1,745	926	819	930	492	438	815	434	381						
5-9	10,462	5,247	5,215	5,450	2,693	2,757	5,012	2,554	2,458						
10-19	19,629	9,917	9,712	10,389	5,217	5,172	9,240	4,700	4,540						
20-24	7,231	3,708	3,523	4,017	2,014	2,003	3,214	1,694	1,520						
25-34	11,617	5,805	5,812	6,429	3,109	3,320	5,188	2,696	2,492						
35-64	21,094	10,526	10,568	11,892	5,730	6,162	9,202	4,796	4,406						
65 años y más	4,529	2,324	2,205	2,547	1,202	1,345	1,982	1,122	860						
Villa Altigracia	52,945	26,411	26,534	38,529	18,865	19,664	14,416	7,546	6,870						
0	1,167	614	553	827	434	393	340	180	160						
1	1,024	506	518	706	344	362	318	162	156						
2	1,101	563	538	793	396	397	308	167	141						
3	1,105	546	559	792	387	405	313	159	154						
4	1,115	586	529	777	408	369	338	178	160						
5-9	6,691	3,348	3,343	4,696	2,303	2,393	1,995	1,045	950						
10-19	12,377	6,239	6,138	8,789	4,402	4,387	3,588	1,837	1,751						
20-24	4,631	2,359	2,272	3,431	1,724	1,707	1,200	635	565						
25-34	7,437	3,657	3,780	5,500	2,652	2,848	1,937	1,005	932						
35-64	13,501	6,606	6,895	10,085	4,817	5,268	3,416	1,789	1,627						
65 años y más	2,796	1,387	1,409	2,133	998	1,135	663	389	274						
San José del Puerto (D.M.)	14,135	7,278	6,857	3,942	1,981	1,961	10,193	5,297	4,896						
0	357	185	172	97	40	57	260	145	115						
1	303	140	163	88	37	51	215	103	112						
2	321	174	147	88	51	37	233	123	110						
3	286	143	143	61	34	27	225	109	116						
4	333	181	152	105	56	49	228	125	103						
5-9	1,763	911	852	445	235	210	1,318	676	642						
10-19	3,378	1,707	1,671	891	440	451	2,487	1,267	1,220						
20-24	1,226	613	613	349	171	178	877	442	435						
25-34	1,982	1,008	974	561	278	283	1,421	730	691						
35-64	3,426	1,791	1,635	1,017	515	502	2,409	1,276	1,133						
65 años y más	760	425	335	240	124	116	520	301	219						

Región, provincia, municipio, distrito municipal y grupos de edades	Población nacida en el país														
	Total					Urbano					Rural				
	Hombres	Mujeres	Total	Hombres	Mujeres	Total	Hombres	Mujeres	Total	Hombres	Mujeres	Total	Hombres	Mujeres	Total
Medina (D.M.)	7,058	3,626	1,241	634	607	5,817	2,992	2,825							
0	163	89	31	14	17	132	75	57							
1	144	78	26	16	10	118	62	56							
2	111	55	18	7	11	93	48	45							
3	134	69	26	16	10	108	53	55							
4	149	81	23	13	10	126	68	58							
5-9	836	411	124	59	65	712	352	360							
10-19	1,747	882	342	184	158	1,405	698	707							
20-24	620	324	108	48	60	512	276	236							
25-34	954	514	132	71	61	822	443	379							
35-64	1,818	916	339	171	168	1,479	745	734							
65 años y más	382	207	72	35	37	310	172	138							
La Cuchilla (D.M.)	9,101	4,675	1,622	819	803	7,479	3,856	3,623							
0	206	93	44	19	25	162	74	88							
1	179	106	40	27	13	139	79	60							
2	160	91	23	12	11	137	79	58							
3	171	85	20	8	12	151	77	74							
4	148	78	25	15	10	123	63	60							
5-9	1,172	577	185	96	89	987	481	506							
10-19	2,127	1,089	367	191	176	1,760	898	862							
20-24	754	412	129	71	58	625	341	284							
25-34	1,244	626	236	108	128	1,008	518	490							
35-64	2,349	1,213	451	227	224	1,898	986	912							
65 años y más	591	305	102	45	57	489	260	229							
Municipio Yaguajay	41,776	21,062	5,175	2,484	2,691	36,601	18,578	18,023							
0	966	532	100	53	47	866	479	387							
1	929	479	71	34	37	858	445	413							
2	917	472	81	49	32	836	423	413							
3	822	404	65	29	36	757	375	382							
4	868	441	74	36	38	794	405	389							
5-9	4,747	2,418	492	257	235	4,255	2,161	2,094							
10-19	9,489	4,796	1,156	578	578	8,333	4,218	4,115							
20-24	3,851	1,923	437	224	213	3,414	1,699	1,715							
25-34	6,167	3,076	703	330	373	5,464	2,746	2,718							
35-64	10,846	5,449	1,668	773	895	9,178	4,676	4,502							
65 años y más	2,174	1,072	328	121	207	1,846	951	895							
Yaguajay	41,776	21,062	5,175	2,484	2,691	36,601	18,578	18,023							
0	966	532	100	53	47	866	479	387							
1	929	479	71	34	37	858	445	413							
2	917	472	81	49	32	836	423	413							
3	822	404	65	29	36	757	375	382							
4	868	441	74	36	38	794	405	389							
5-9	4,747	2,418	492	257	235	4,255	2,161	2,094							
10-19	9,489	4,796	1,156	578	578	8,333	4,218	4,115							
20-24	3,851	1,923	437	224	213	3,414	1,699	1,715							
25-34	6,167	3,076	703	330	373	5,464	2,746	2,718							
35-64	10,846	5,449	1,668	773	895	9,178	4,676	4,502							
65 años y más	2,174	1,072	328	121	207	1,846	951	895							
Yaguajay	41,776	21,062	5,175	2,484	2,691	36,601	18,578	18,023							
0	966	532	100	53	47	866	479	387							
1	929	479	71	34	37	858	445	413							
2	917	472	81	49	32	836	423	413							
3	822	404	65	29	36	757	375	382							
4	868	441	74	36	38	794	405	389							
5-9	4,747	2,418	492	257	235	4,255	2,161	2,094							
10-19	9,489	4,796	1,156	578	578	8,333	4,218	4,115							
20-24	3,851	1,923	437	224	213	3,414	1,699	1,715							
25-34	6,167	3,076	703	330	373	5,464	2,746	2,718							
35-64	10,846	5,449	1,668	773	895	9,178	4,676	4,502							
65 años y más	2,174	1,072	328	121	207	1,846	951	895							
Yaguajay	41,776	21,062	5,175	2,484	2,691	36,601	18,578	18,023							
0	966	532	100	53	47	866	479	387							
1	929	479	71	34	37	858	445	413							
2	917	472	81	49	32	836	423	413							
3	822	404	65	29	36	757	375	382							
4	868	441	74	36	38	794	405	389							
5-9	4,747	2,418	492	257	235	4,255	2,161	2,094							
10-19	9,489	4,796	1,156	578	578	8,333	4,218	4,115							
20-24	3,851	1,923	437	224	213	3,414	1,699	1,715							
25-34	6,167	3,076	703	330	373	5,464	2,746	2,718							
35-64	10,846	5,449	1,668	773	895	9,178	4,676	4,502							
65 años y más	2,174	1,072	328	121	207	1,846	951	895							
Yaguajay	41,776	21,062	5,175	2,484	2,691	36,601	18,578	18,023							
0	966	532	100	53	47	866	479	387							
1	929	479	71	34	37	858	445	413							
2	917	472	81	49	32	836	423	413							
3	822	404	65	29	36	757	375	382							
4	868	441	74	36	38	794	405	389							
5-9	4,747	2,418	492	257	235	4,255	2,161	2,094							
10-19	9,489	4,796	1,156	578	578	8,333	4,218	4,115							
20-24	3,851	1,923	437	224	213	3,414	1,699	1,715							
25-34	6,167	3,076	703	330	373	5,464	2,746	2,718							
35-64	10,846	5,449	1,668	773	895	9,178	4,676	4,502							
65 años y más	2,174	1,072	328	121	207	1,846	951	895							
Yaguajay	41,776	21,062	5,175	2,484	2,691	36,601	18,578	18,023							
0	966	532	100	53	47	866	479	387							
1	929	479	71	34	37	858	445	413							
2	917	472	81	49	32	836	423	413							
3	822	404	65	29	36	757	375	382							
4	868	441	74	36	38	794	405	389							
5-9	4,747	2,418	492	257	235	4,255	2,161	2,094							
10-19	9,489	4,796	1,156	578	578	8,333	4,218	4,115							
20-24	3,851	1,923	437	224	213	3,414	1,699	1,715							
25-34	6,167	3,076	703	330	373	5,464	2,746	2,718							
35-64	10,846	5,449	1,668	773	895	9,178	4,676	4,502							
65 años y más	2,174														

Cuadro 3. continuación...

Región, provincia, municipio, distrito municipal y grupos de edades	Población nacida en el país									
	Total		Urbano		Rural		Total		Rural	
	Hombres	Mujeres	Hombres	Mujeres	Hombres	Mujeres	Hombres	Mujeres	Hombres	Mujeres
Municipio San Gregorio de Nigua	29,984	15,025	14,959	12,756	6,359	6,397	17,228	8,666	8,562	192
0	601	285	316	253	129	124	348	156	192	182
1	655	322	333	301	144	157	354	178	176	176
2	622	330	292	291	159	132	331	171	160	160
3	593	303	290	265	132	133	328	171	157	157
4	633	321	312	267	124	143	366	197	169	169
5-9	3,532	1,781	1,751	1,482	747	735	2,050	1,034	1,016	1,016
10-19	6,756	3,506	3,250	2,924	1,484	1,440	3,832	2,022	1,810	1,810
20-24	2,756	1,370	1,386	1,142	560	582	1,614	810	804	804
25-34	4,510	2,243	2,267	1,986	1,001	985	2,524	1,242	1,282	1,282
35-64	7,830	3,855	3,975	3,308	1,616	1,692	4,522	2,239	2,283	2,283
65 años y más	1,496	709	787	537	263	274	959	446	513	513
San Gregorio de Nigua	29,984	15,025	14,959	12,756	6,359	6,397	17,228	8,666	8,562	192
0	601	285	316	253	129	124	348	156	192	182
1	655	322	333	301	144	157	354	178	176	176
2	622	330	292	291	159	132	331	171	160	160
3	593	303	290	265	132	133	328	171	157	157
4	633	321	312	267	124	143	366	197	169	169
5-9	3,532	1,781	1,751	1,482	747	735	2,050	1,034	1,016	1,016
10-19	6,756	3,506	3,250	2,924	1,484	1,440	3,832	2,022	1,810	1,810
20-24	2,756	1,370	1,386	1,142	560	582	1,614	810	804	804
25-34	4,510	2,243	2,267	1,986	1,001	985	2,524	1,242	1,282	1,282
35-64	7,830	3,855	3,975	3,308	1,616	1,692	4,522	2,239	2,283	2,283
65 años y más	1,496	709	787	537	263	274	959	446	513	513
Municipio Los Cacaos	8,778	4,930	3,848	2,032	1,181	851	6,746	3,749	2,997	2,997
0	198	104	94	33	20	13	165	84	81	81
1	174	92	82	24	15	9	150	77	73	73
2	244	121	123	34	18	16	210	103	107	107
3	204	112	92	32	22	10	172	90	82	82
4	185	85	100	35	18	17	150	67	83	83
5-9	948	511	437	177	89	88	771	422	349	349
10-19	2,076	1,212	864	685	450	235	1,391	762	629	629
20-24	900	489	411	210	112	98	690	377	313	313
25-34	1,235	681	554	243	126	117	992	555	437	437
35-64	2,166	1,237	929	477	267	210	1,689	970	719	719
65 años y más	448	286	162	82	44	38	366	242	124	124
Los Cacaos	8,778	4,930	3,848	2,032	1,181	851	6,746	3,749	2,997	2,997
0	198	104	94	33	20	13	165	84	81	81
1	174	92	82	24	15	9	150	77	73	73
2	244	121	123	34	18	16	210	103	107	107
3	204	112	92	32	22	10	172	90	82	82
4	185	85	100	35	18	17	150	67	83	83
5-9	948	511	437	177	89	88	771	422	349	349
10-19	2,076	1,212	864	685	450	235	1,391	762	629	629
20-24	900	489	411	210	112	98	690	377	313	313
25-34	1,235	681	554	243	126	117	992	555	437	437
35-64	2,166	1,237	929	477	267	210	1,689	970	719	719
65 años y más	448	286	162	82	44	38	366	242	124	124
San Gregorio de Nigua	29,984	15,025	14,959	12,756	6,359	6,397	17,228	8,666	8,562	192
0	601	285	316	253	129	124	348	156	192	182
1	655	322	333	301	144	157	354	178	176	176
2	622	330	292	291	159	132	331	171	160	160
3	593	303	290	265	132	133	328	171	157	157
4	633	321	312	267	124	143	366	197	169	169
5-9	3,532	1,781	1,751	1,482	747	735	2,050	1,034	1,016	1,016
10-19	6,756	3,506	3,250	2,924	1,484	1,440	3,832	2,022	1,810	1,810
20-24	2,756	1,370	1,386	1,142	560	582	1,614	810	804	804
25-34	4,510	2,243	2,267	1,986	1,001	985	2,524	1,242	1,282	1,282
35-64	7,830	3,855	3,975	3,308	1,616	1,692	4,522	2,239	2,283	2,283
65 años y más	1,496	709	787	537	263	274	959	446	513	513
Los Cacaos	8,778	4,930	3,848	2,032	1,181	851	6,746	3,749	2,997	2,997
0	198	104	94	33	20	13	165	84	81	81
1	174	92	82	24	15	9	150	77	73	73
2	244	121	123	34	18	16	210	103	107	107
3	204	112	92	32	22	10	172	90	82	82
4	185	85	100	35	18	17	150	67	83	83
5-9	948	511	437	177	89	88	771	422	349	349
10-19	2,076	1,212	864	685	450	235	1,391	762	629	629
20-24	900	489	411	210	112	98	690	377	313	313
25-34	1,235	681	554	243	126	117	992	555	437	437
35-64	2,166	1,237	929	477	267	210	1,689	970	719	719
65 años y más	448	286	162	82	44	38	366	242	124	124
San Gregorio de Nigua	29,984	15,025	14,959	12,756	6,359	6,397	17,228	8,666	8,562	192
0	601	285	316	253	129	124	348	156	192	182
1	655	322	333	301	144	157	354	178	176	176
2	622	330	292	291	159	132	331	171	160	160
3	593	303	290	265	132	133	328	171	157	157
4	633	321	312	267	124	143	366	197	169	169
5-9	3,532	1,781	1,751	1,482	747	735	2,050	1,034	1,016	1,016
10-19	6,756	3,506	3,250	2,924	1,484	1,440	3,832	2,022	1,810	1,810
20-24	2,756	1,370	1,386	1,142	560	582	1,614	810	804	804
25-34	4,510	2,243	2,267	1,986	1,001	985	2,524	1,242	1,282	1,282
35-64	7,830	3,855	3,975	3,308	1,616	1,692	4,522	2,239	2,283	2,283
65 años y más	1,496	709	787	537	263	274	959	446	513	513
Los Cacaos	8,778	4,930	3,848	2,032	1,181	851	6,746	3,749	2,997	2,997
0	198	104	94	33	20	13	165	84	81	81
1	174	92	82	24	15	9	150	77	73	73
2	244	121	123	34	18	16	210	103	107	107
3	204	112	92	32	22	10	172	90	82	82
4	185	85	100	35	18	17	150	67	83	83
5-9	948	511	437	177	89	88	771	422	349	349
10-19	2,076	1,212	864	685	450	235	1,391	762	629	629
20-24	900	489	411	210	112	98	690	377	313	313
25-34	1,235	681	554	243	126	117	992	555	437	437
35-64	2,166	1,237	929	477	267	210	1,689	970	719	719
65 años y más	448	286	162	82	44	38	366	242	124	124
San Gregorio de Nigua	29,984	15,025	14,959	12,756	6,359	6,397	17,228	8,666	8,562	192
0	601	285	316	253	129	124	348	156	192	182
1	655	322	333	301	144	157	354	178	176	176
2	622	330	292	291	159	132	331	171	160	160
3	593	303	290	265	132	133	328	171	157	157
4	633	321	312	267	124	143	366	197	169	169
5-9	3,532	1,781	1,751	1,482	747	735	2,050	1,034	1,016	1,016
10-19	6,756	3,506	3,250	2,924	1,484	1,440	3,832	2,022	1,810	1,810
20-24	2,756	1,370	1,386	1,142	560	582	1,614	810	804	804
25-34	4,510	2,243	2,267	1,986	1,001	985	2,524	1,242	1,282	1,282
35-64	7,830	3,855	3,975	3,308	1,616	1,692	4,522	2,239	2,283	2,283
65 años y más	1,496	709	787	537	263	274	959	446	513	513
Los Cacaos	8,778	4,930	3,848	2,032	1,181	851	6,746	3,749	2,997	2,997

Región, provincia, municipio, distrito municipal y grupos de edades	Población nacida en el país														
	Total					Urbano					Rural				
	Total	Hombres	Mujeres	Total	Hombres	Mujeres	Total	Hombres	Mujeres	Total	Hombres	Mujeres	Total	Hombres	Mujeres
Provincia San José de Ocoa	56,885	30,023	26,862	36,876	18,731	18,145	20,009	11,292	8,717						
0	902	457	445	593	302	291	309	155	154						
1	852	449	403	534	278	256	318	171	147						
2	899	476	423	551	284	267	348	192	156						
3	865	446	419	573	303	270	292	143	149						
4	944	486	458	622	327	295	322	159	163						
5-9	5,786	2,957	2,829	3,664	1,874	1,790	2,122	1,083	1,039						
10-19	12,041	6,239	5,802	8,038	4,060	3,978	4,003	2,179	1,824						
20-24	4,221	2,293	1,928	2,802	1,482	1,320	1,419	811	608						
25-34	7,524	3,917	3,607	4,855	2,426	2,429	2,669	1,491	1,178						
35-64	17,840	9,638	8,202	11,403	5,829	5,574	6,437	3,809	2,628						
65 años y más	5,011	2,665	2,346	3,241	1,566	1,675	1,770	1,099	671						
Municipio San José de Ocoa	38,607	20,108	18,499	27,078	13,601	13,477	11,529	6,507	5,022						
0	597	306	291	419	211	208	178	95	83						
1	586	309	277	395	203	192	191	106	85						
2	637	328	309	432	217	215	205	111	94						
3	595	311	284	413	221	192	182	90	92						
4	651	328	323	454	238	216	197	90	107						
5-9	3,852	1,964	1,888	2,641	1,342	1,299	1,211	622	589						
10-19	8,137	4,127	4,010	5,859	2,919	2,940	2,278	1,208	1,070						
20-24	2,985	1,596	1,389	2,142	1,121	1,021	843	475	368						
25-34	5,128	2,675	2,453	3,576	1,775	1,801	1,552	900	652						
35-64	12,138	6,474	5,664	8,425	4,274	4,151	3,713	2,200	1,513						
65 años y más	3,301	1,690	1,611	2,322	1,080	1,242	979	610	369						
San José de Ocoa	25,540	12,708	12,832	22,251	10,971	11,280	3,289	1,737	1,552						
0	415	208	207	358	178	180	57	30	27						
1	385	197	188	334	174	160	51	23	28						
2	434	210	224	367	174	193	67	36	31						
3	394	211	183	346	187	159	48	24	24						
4	435	218	217	365	190	175	70	28	42						
5-9	2,505	1,237	1,268	2,150	1,066	1,084	355	171	184						
10-19	5,627	2,758	2,869	4,898	2,399	2,499	729	359	370						
20-24	2,036	1,038	998	1,785	909	876	251	129	122						
25-34	3,425	1,692	1,733	2,959	1,449	1,510	466	243	223						
35-64	7,830	3,978	3,852	6,846	3,413	3,433	984	565	419						
65 años y más	2,054	961	1,093	1,843	832	1,011	211	129	82						
La Ciénaga (D.M.)	4,046	2,319	1,727	2,063	1,143	920	1,983	1,176	807						
0	54	29	25	26	15	11	8	14	14						
1	65	41	24	30	17	13	35	24	11						
2	56	33	23	27	21	6	29	12	17						
3	73	36	37	32	17	15	41	19	22						
4	76	43	33	46	26	20	30	17	13						
5-9	458	252	206	252	150	102	206	102	104						
10-19	776	427	349	422	218	204	354	209	145						
20-24	303	180	123	158	95	63	145	85	60						
25-34	519	292	227	296	156	140	223	136	87						
35-64	1,297	750	547	608	336	272	689	414	275						
65 años y más	369	236	133	166	92	74	203	144	59						

Cuadro 3. continuación...

Región, provincia, municipio, distrito municipal y grupos de edades	Población nacida en el país										
	Total		Urbano		Rural		Total		Rural		
	Hombres	Mujeres	Hombres	Mujeres	Hombres	Mujeres	Hombres	Mujeres	Hombres	Mujeres	
Nizao - Las Auyamas (D.M.)	2,614	1,493	919	490	1,695	1,003	692				
0	45	21	9	3	6	18	18				
1	33	19	9	4	36	15	9				
2	36	23	10	7	24	16	10				
3	28	12	11	4	26	8	9				
4	37	20	10	5	17	15	12				
5-9	217	121	81	35	27	86	50				
10-19	464	256	172	97	136	159	133				
20-24	151	88	64	37	87	51	36				
25-34	291	172	100	54	191	118	73				
35-64	981	572	344	189	637	383	254				
65 años y más	331	189	109	55	222	134	88				
El Pinar (D.M.)	3,408	1,948	1,091	595	2,317	1,353	964				
0	38	20	11	5	27	15	12				
1	62	31	15	3	47	28	19				
2	59	33	18	8	41	25	16				
3	54	29	14	8	40	21	19				
4	60	30	27	16	33	14	19				
5-9	334	169	101	58	233	111	122				
10-19	653	349	209	116	444	233	211				
20-24	248	139	71	37	177	102	75				
25-34	470	295	143	83	327	212	115				
35-64	1,417	678	362	200	755	478	277				
65 años y más	313	175	120	61	193	114	79				
El Naranjal (D.M.)	2,999	1,640	754	402	2,245	1,238	1,007				
0	45	28	15	10	30	18	12				
1	41	21	7	5	34	16	18				
2	52	29	10	7	42	22	20				
3	46	23	10	5	36	18	18				
4	43	17	6	1	37	16	21				
5-9	338	185	57	33	281	152	129				
10-19	617	337	158	89	459	248	211				
20-24	247	151	64	43	183	108	75				
25-34	423	224	78	33	345	191	154				
35-64	913	496	265	136	648	360	288				
65 años y más	234	129	84	40	150	89	61				
Municipio Sabana Larga	9,472	5,012	7,303	3,803	2,169	1,209	960				
0	150	82	119	68	31	14	17				
1	120	57	95	50	25	7	18				
2	123	64	91	49	32	15	17				
3	161	76	125	66	36	10	26				
4	160	84	119	62	41	22	19				
5-9	987	517	768	410	219	107	112				
10-19	2,078	1,091	1,644	855	434	236	198				
20-24	630	348	491	269	139	79	60				
25-34	1,239	629	936	463	303	166	137				
35-64	2,958	1,354	2,229	1,161	729	443	286				
65 años y más	866	460	686	350	180	110	70				

Región, provincia, municipio, distrito municipal y grupos de edades	Población nacida en el país											
	Total				Urbano				Rural			
	Hombres	Mujeres	Total	Hombres	Mujeres	Total	Hombres	Mujeres	Total	Hombres	Mujeres	Total
Sabana Larga	9,472	4,460	7,303	3,803	3,500	2,169	1,209	960				
0	150	68	119	68	51	31	14	17				
1	120	57	95	50	45	25	7	18				
2	123	64	91	49	42	32	15	17				
3	161	76	125	66	59	36	10	26				
4	160	84	119	62	57	41	22	19				
5-9	987	517	768	410	358	219	107	112				
10-19	2,078	1,091	1,644	855	789	434	236	198				
20-24	630	348	491	269	222	139	79	60				
25-34	1,239	629	936	463	473	303	166	137				
35-64	2,958	1,604	2,229	1,161	1,068	729	443	286				
65 años y más	866	460	686	350	336	180	110	70				
Municipio Rancho Arriba	8,806	4,903	2,495	1,327	1,168	6,311	3,576	2,735				
0	155	69	55	23	32	100	46	54				
1	146	83	44	25	19	102	58	44				
2	139	84	28	18	10	111	66	45				
3	109	59	35	16	19	74	43	31				
4	133	74	49	27	22	84	47	37				
5-9	947	476	255	122	133	692	354	338				
10-19	1,826	1,021	535	286	249	1,291	735	556				
20-24	606	349	169	92	77	437	257	180				
25-34	1,157	613	343	188	155	814	425	389				
35-64	2,744	1,560	749	394	355	1,995	1,166	829				
65 años y más	844	515	233	136	97	611	379	232				
Rancho Arriba	8,806	4,903	2,495	1,327	1,168	6,311	3,576	2,735				
0	155	69	55	23	32	100	46	54				
1	146	83	44	25	19	102	58	44				
2	139	84	28	18	10	111	66	45				
3	109	59	35	16	19	74	43	31				
4	133	74	49	27	22	84	47	37				
5-9	947	476	255	122	133	692	354	338				
10-19	1,826	1,021	535	286	249	1,291	735	556				
20-24	606	349	169	92	77	437	257	180				
25-34	1,157	613	343	188	155	814	425	389				
35-64	2,744	1,560	749	394	355	1,995	1,166	829				
65 años y más	844	515	233	136	97	611	379	232				

Región, provincia, municipio, distrito municipal y grupos de edades	Población nacida en el país														
	Total					Urbano					Rural				
	Total	Hombres	Mujeres	Total	Hombres	Mujeres	Total	Hombres	Mujeres	Total	Hombres	Mujeres			
Región Enríquillo	341,550	175,627	165,923	274,158	138,831	135,327	67,392	36,796	30,596	1,077	1,077				
0	9,221	4,667	4,554	6,968	3,491	3,477	2,253	1,176	1,077	888	888				
1	7,994	4,123	3,871	6,145	3,162	2,983	1,849	961	961	876	876				
2	8,172	4,209	3,963	6,268	3,181	3,087	1,904	1,028	1,028	901	901				
3	7,605	3,858	3,747	5,779	2,933	2,846	1,826	925	925	848	848				
4	7,390	3,778	3,612	5,640	2,876	2,764	1,750	902	902	848	848				
5-9	41,050	20,870	20,180	31,785	16,065	15,720	9,265	4,805	4,460	4,460	4,460				
10-19	80,911	41,738	39,173	64,694	32,936	31,758	16,217	8,802	7,415	7,415	7,415				
20-24	27,659	14,298	13,361	22,540	11,531	11,009	5,119	2,767	2,352	2,352	2,352				
25-34	42,195	21,794	20,401	34,784	17,655	17,129	7,411	4,139	3,272	3,272	3,272				
35-64	86,325	44,778	41,547	70,410	35,744	34,666	15,915	9,034	8,881	8,881	8,881				
65 años y más	23,028	11,514	11,514	19,145	9,257	9,888	3,883	2,257	1,626	1,626	1,626				
Provincia Baorucu	92,926	47,884	45,042	66,930	33,917	33,013	25,996	13,967	12,029	12,029	12,029				
0	2,401	1,216	1,185	1,646	835	811	755	381	374	374	374				
1	2,095	1,076	1,019	1,503	763	740	592	313	279	279	279				
2	2,076	1,021	1,055	1,483	721	762	593	300	293	293	293				
3	2,030	1,047	983	1,430	737	693	600	310	290	290	290				
4	2,000	1,029	971	1,392	708	684	608	321	287	287	287				
5-9	11,500	5,800	5,700	8,009	4,022	3,987	3,491	1,778	1,713	1,713	1,713				
10-19	22,578	11,775	10,803	16,145	8,295	7,850	6,433	3,480	2,953	2,953	2,953				
20-24	7,249	3,786	3,463	5,337	2,729	2,608	1,912	1,057	855	855	855				
25-34	10,770	5,630	5,140	8,064	4,130	3,934	2,706	1,500	1,206	1,206	1,206				
35-64	23,388	12,170	11,218	16,847	8,595	8,252	6,541	3,575	2,966	2,966	2,966				
65 años y más	6,839	3,334	3,505	5,074	2,382	2,692	1,765	952	813	813	813				
Municipio Neiba	34,786	17,953	16,833	23,691	12,003	11,688	11,095	5,950	5,145	5,145	5,145				
0	879	419	460	572	271	301	307	148	159	159	159				
1	771	402	369	503	262	241	268	140	128	128	128				
2	802	397	405	517	253	264	285	144	141	141	141				
3	750	382	368	498	250	248	252	132	120	120	120				
4	713	374	339	451	243	208	262	131	131	131	131				
5-9	4,254	2,135	2,119	2,716	1,359	1,357	1,538	776	762	762	762				
10-19	8,510	4,511	3,999	5,712	2,953	2,759	2,798	1,558	1,240	1,240	1,240				
20-24	2,740	1,466	1,274	1,927	993	934	813	473	340	340	340				
25-34	3,980	2,134	1,846	2,914	1,555	1,359	1,066	579	487	487	487				
35-64	8,823	4,494	4,329	6,081	3,043	3,038	2,742	1,451	1,291	1,291	1,291				
65 años y más	2,564	1,239	1,325	1,800	821	979	764	418	346	346	346				
Neiba	25,916	13,421	12,495	20,520	10,419	10,101	5,396	3,002	2,394	2,394	2,394				
0	645	295	350	486	227	259	159	68	91	91	91				
1	544	289	295	413	219	194	131	70	61	61	61				
2	579	282	297	438	218	220	141	64	77	77	77				
3	542	277	265	422	213	209	120	64	56	56	56				
4	483	258	225	371	197	174	112	61	51	51	51				
5-9	2,960	1,508	1,452	2,275	1,149	1,126	685	359	326	326	326				
10-19	6,209	3,323	2,886	4,920	2,564	2,356	1,289	759	530	530	530				
20-24	2,007	1,084	923	1,656	861	795	351	223	128	128	128				
25-34	3,070	1,655	1,415	2,593	1,380	1,213	477	275	202	202	202				
35-64	6,839	3,504	3,335	5,348	2,684	2,664	1,491	820	671	671	671				
65 años y más	2,038	946	1,092	1,598	707	891	440	239	201	201	201				

Región, provincia, municipio, distrito municipal y grupos de edades	Población nacida en el país														
	Total					Urbano					Rural				
	Total	Hombres	Mujeres	Total	Hombres	Mujeres	Total	Hombres	Mujeres	Total	Hombres	Mujeres			
El Palmar (D.M.)	8,870	4,532	4,338	3,171	1,584	1,587	5,699	2,948	2,751						
0	234	124	110	86	44	42	148	80	68						
1	227	113	114	90	43	47	137	70	67						
2	223	115	108	79	35	44	144	80	64						
3	208	105	103	76	37	39	132	68	64						
4	230	116	114	80	46	34	150	70	80						
5-9	1,294	627	667	441	210	231	853	417	436						
10-19	2,301	1,188	1,113	792	389	403	1,509	799	710						
20-24	733	382	351	271	132	139	462	250	212						
25-34	910	479	431	321	175	146	589	304	285						
35-64	1,984	990	994	733	359	374	1,251	631	620						
65 años y más	526	293	233	202	114	88	324	179	145						
Municipio Galván	15,181	7,751	7,430	8,625	4,279	4,346	6,556	3,472	3,084						
0	369	194	175	188	107	81	181	87	94						
1	338	183	155	209	109	100	129	74	55						
2	360	196	196	231	97	134	129	67	62						
3	327	177	150	186	100	86	141	77	64						
4	330	163	167	188	88	100	142	75	67						
5-9	1,977	988	989	1,105	545	560	872	443	429						
10-19	3,903	1,942	1,961	2,137	1,053	1,084	1,766	889	877						
20-24	1,138	577	561	673	333	340	465	244	221						
25-34	1,684	877	807	999	491	508	685	386	299						
35-64	3,711	1,973	1,738	2,104	1,074	1,030	1,607	899	708						
65 años y más	1,044	513	531	605	282	323	439	231	208						
Galván	12,783	6,484	6,299	7,169	3,518	3,651	5,614	2,966	2,648						
0	306	162	144	155	89	66	151	73	78						
1	289	153	136	175	89	86	114	64	50						
2	318	173	173	205	85	120	113	60	53						
3	282	145	137	163	85	78	119	60	59						
4	298	152	146	170	81	89	128	71	57						
5-9	1,703	844	859	943	456	487	760	388	372						
10-19	3,310	1,636	1,674	1,771	868	903	1,539	768	771						
20-24	934	477	457	553	276	277	381	201	180						
25-34	1,420	723	697	842	404	438	578	319	259						
35-64	3,061	1,628	1,433	1,706	859	847	1,355	769	586						
65 años y más	862	419	443	486	226	260	376	193	183						
El Salado (D.M.)	2,398	1,267	1,131	1,456	761	695	942	506	436						
0	63	32	31	33	18	15	30	14	16						
1	49	30	19	34	20	14	15	10	5						
2	42	19	23	26	12	14	16	7	9						
3	45	32	13	23	15	8	22	17	5						
4	32	11	21	18	7	11	14	4	10						
5-9	274	144	130	162	89	73	112	55	57						
10-19	593	306	287	366	185	181	227	121	106						
20-24	204	100	104	120	57	63	84	43	41						
25-34	264	154	110	157	87	70	107	67	40						
35-64	650	345	305	398	215	183	252	130	122						
65 años y más	182	94	88	119	56	63	63	38	25						

Cuadro 3, continuación...

Región, provincia, municipio, distrito municipal y grupos de edades	Población nacida en el país									
	Total		Urbano		Rural		Total		Rural	
	Hombres	Mujeres	Hombres	Mujeres	Hombres	Mujeres	Hombres	Mujeres	Hombres	Mujeres
Municipio Tamayo	25,476	13,125	12,351	18,924	9,674	9,250	6,552	3,451	3,101	96
0	629	323	306	425	215	210	204	108	84	81
1	519	256	263	354	172	182	165	84	76	76
2	571	290	281	423	218	205	148	72	67	88
3	563	279	284	408	212	196	155	91	75	75
4	559	282	277	393	191	202	166	67	417	417
5-9	3,170	1,627	1,543	2,310	1,184	1,126	860	443	728	728
10-19	5,984	3,087	2,897	4,413	2,244	2,169	1,571	843	260	260
20-24	2,051	1,066	985	1,515	790	725	536	276	336	336
25-34	3,009	1,551	1,458	2,272	1,150	1,122	737	401	725	725
35-64	6,594	3,464	3,130	5,017	2,612	2,405	1,577	852	219	219
65 años y más	1,827	900	927	1,394	686	708	433	214	426	426
Tamayo	7,439	3,780	3,659	6,514	3,281	3,233	925	499	20	20
0	164	84	80	124	64	60	40	20	13	13
1	139	58	81	118	50	68	21	8	20	20
2	178	95	83	145	82	63	33	13	8	8
3	148	82	66	129	71	58	19	11	10	10
4	137	64	73	117	54	63	20	10	66	66
5-9	853	443	410	719	375	344	134	68	96	96
10-19	1,671	869	802	1,455	749	706	216	120	34	34
20-24	575	292	283	499	250	249	76	42	51	51
25-34	954	488	466	832	417	415	122	71	80	80
35-64	2,036	1,036	1,000	1,850	930	920	186	106	28	28
65 años y más	584	269	315	526	239	287	58	30	268	268
Uvilla (D.M.)	2,951	1,497	1,454	2,396	1,210	1,186	555	287	6	6
0	72	33	39	59	26	33	13	7	3	3
1	45	19	26	39	16	23	6	5	4	4
2	57	27	30	48	22	26	9	4	8	8
3	83	39	44	71	35	36	12	7	4	4
4	50	25	25	39	18	21	11	7	36	36
5-9	297	148	149	228	115	113	69	33	62	62
10-19	662	324	338	526	250	276	136	74	14	14
20-24	247	131	116	212	110	102	35	21	39	39
25-34	379	204	175	302	166	136	77	38	66	66
35-64	846	448	398	704	372	332	142	76	26	26
65 años y más	213	99	114	168	80	88	45	19	1,479	1,479
Santana (D.M.)	5,320	2,790	2,530	2,145	1,094	1,051	3,175	1,696	48	48
0	167	85	82	60	26	34	107	59	43	43
1	120	63	57	31	17	14	89	46	36	36
2	129	56	73	63	26	37	66	30	47	47
3	115	47	68	76	18	21	76	29	35	35
4	133	74	59	46	22	24	87	52	205	205
5-9	702	364	338	264	131	133	438	233	330	330
10-19	1,279	692	587	544	287	257	735	405	142	142
20-24	429	203	226	165	81	84	264	122	201	201
25-34	647	344	303	293	143	150	354	201	153	153
35-64	1,242	675	567	491	265	226	751	410	341	341
65 años y más	357	187	170	149	78	71	208	109	99	99

Región, provincia, municipio, distrito municipal y grupos de edades	Población nacida en el país											
	Total				Urbano				Rural			
	Total	Hombres	Mujeres	Total	Hombres	Mujeres	Total	Hombres	Mujeres	Total	Hombres	Mujeres
Monserrate (Montserrat) (D.M.)	3,111	1,591	1,520	2,847	1,472	1,375	264	119	145			
0	70	42	28	63	38	25	7	4	3			
1	57	38	19	54	37	17	3	1	2			
2	78	44	34	74	41	33	4	3	1			
3	57	33	24	54	33	21	3	0	3			
4	62	27	35	57	27	30	5	0	5			
5-9	413	199	214	392	191	201	21	8	13			
10-19	747	360	387	666	326	340	81	34	47			
20-24	256	145	111	232	129	103	24	16	8			
25-34	351	177	174	327	167	160	24	10	14			
35-64	790	411	379	703	371	332	87	40	47			
65 años y más	230	115	115	225	112	113	5	3	2			
Cabeza de Toro (D.M.)	1,833	1,014	819	1,123	635	488	710	379	331			
0	43	25	18	25	15	10	18	10	8			
1	31	15	16	19	9	10	12	6	6			
2	31	18	13	19	12	7	12	6	6			
3	48	25	23	27	13	14	21	12	9			
4	32	20	12	21	15	6	11	5	6			
5-9	181	98	83	115	66	49	66	32	34			
10-19	418	235	183	264	158	106	154	77	77			
20-24	166	85	81	103	49	54	63	36	27			
25-34	189	108	81	124	73	51	65	35	30			
35-64	514	290	224	302	167	135	212	123	89			
65 años y más	180	95	85	104	58	46	76	37	39			
Mena (D.M.)	2,287	1,166	1,121	1,759	914	845	528	252	276			
0	44	23	21	32	19	13	12	4	8			
1	64	39	25	42	25	17	22	14	8			
2	50	26	24	32	16	16	18	10	8			
3	43	23	20	31	16	15	12	7	5			
4	67	33	34	48	22	26	19	11	8			
5-9	312	170	142	242	133	109	70	37	33			
10-19	536	256	280	394	187	207	142	69	73			
20-24	203	111	92	164	93	71	39	18	21			
25-34	232	110	122	185	90	95	47	20	27			
35-64	596	308	288	481	257	224	115	51	64			
65 años y más	140	67	73	108	56	52	32	11	21			
Santa Bárbara el 6 (D.M.)	2,535	1,287	1,248	2,140	1,068	1,072	395	219	176			
0	69	31	38	62	27	35	7	4	3			
1	63	24	39	51	18	33	12	6	6			
2	48	24	24	42	19	23	6	5	1			
3	69	30	39	57	26	31	12	4	8			
4	78	39	39	65	33	32	13	6	7			
5-9	412	205	207	350	173	177	62	32	30			
10-19	671	351	320	564	287	277	107	64	43			
20-24	175	99	76	140	78	62	35	21	14			
25-34	257	120	137	209	94	115	48	26	22			
35-64	570	296	274	486	250	236	84	46	38			
65 años y más	123	68	55	114	63	51	9	5	4			

Cuadro 3. continuación...

Región, provincia, municipio, distrito municipal y grupos de edades	Población nacida en el país														
	Total					Urbano					Rural				
	Total	Hombres	Mujeres	Total	Hombres	Mujeres	Total	Hombres	Mujeres	Total	Hombres	Mujeres			
Municipio Villa Jaragua	10,316	5,298	5,018	9,302	4,699	4,603	1,014	599	415						
0	275	136	139	240	119	121	35	17	18						
1	243	114	129	224	104	120	19	10	9						
2	196	96	100	177	88	89	19	8	11						
3	221	125	96	194	106	88	27	19	8						
4	249	135	114	219	115	104	30	20	10						
5-9	1,258	627	631	1,127	559	568	131	68	63						
10-19	2,444	1,319	1,125	2,279	1,219	1,060	165	100	65						
20-24	760	384	376	718	357	361	42	27	15						
25-34	1,179	598	581	1,068	534	534	111	64	47						
35-64	2,619	1,354	1,265	2,270	1,139	1,131	349	215	134						
65 años y más	872	410	462	786	359	427	86	51	35						
Villa Jaragua	10,316	5,298	5,018	9,302	4,699	4,603	1,014	599	415						
0	275	136	139	240	119	121	35	17	18						
1	243	114	129	224	104	120	19	10	9						
2	196	96	100	177	88	89	19	8	11						
3	221	125	96	194	106	88	27	19	8						
4	249	135	114	219	115	104	30	20	10						
5-9	1,258	627	631	1,127	559	568	131	68	63						
10-19	2,444	1,319	1,125	2,279	1,219	1,060	165	100	65						
20-24	760	384	376	718	357	361	42	27	15						
25-34	1,179	598	581	1,068	534	534	111	64	47						
35-64	2,619	1,354	1,265	2,270	1,139	1,131	349	215	134						
65 años y más	872	410	462	786	359	427	86	51	35						
Municipio Los Ríos	7,167	3,757	3,410	6,388	3,262	3,126	779	495	284						
0	249	144	105	221	123	98	28	21	7						
1	224	121	103	213	116	97	11	5	6						
2	147	74	73	135	65	70	12	9	3						
3	169	84	85	144	69	75	25	15	10						
4	149	75	74	141	71	70	8	4	4						
5-9	841	423	418	751	375	376	90	48	42						
10-19	1,737	916	821	1,604	826	778	133	90	43						
20-24	560	293	267	504	256	248	56	37	19						
25-34	918	470	448	811	400	411	107	70	37						
35-64	1,641	885	756	1,375	727	648	266	158	108						
65 años y más	532	272	260	489	234	255	43	38	5						
Los Ríos	5,285	2,776	2,509	4,533	2,300	2,233	752	476	276						
0	192	111	81	164	90	74	28	21	7						
1	172	94	78	162	90	72	10	4	6						
2	103	50	53	91	41	50	12	9	3						
3	131	69	62	107	54	53	24	15	9						
4	106	53	53	99	50	49	7	3	4						
5-9	630	304	326	545	260	285	85	44	41						
10-19	1,274	674	600	1,143	585	558	131	89	42						
20-24	397	211	186	343	175	168	54	36	18						
25-34	663	343	320	561	277	284	102	66	36						
35-64	1,203	650	553	947	499	448	256	151	105						
65 años y más	414	217	197	371	179	192	43	38	5						

Región, provincia, municipio, distrito municipal y grupos de edades	Población nacida en el país									
	Total		Total		Urbano		Rural		Total	
	Hombres	Mujeres	Hombres	Mujeres	Hombres	Mujeres	Hombres	Mujeres	Hombres	Mujeres
Las Clavellinas (D.M.)	1,882	981	901	1,855	962	893	27	19	8	8
0	57	33	24	57	33	24	0	0	0	0
1	52	27	25	51	26	25	1	1	1	0
2	44	24	20	44	24	20	0	0	0	0
3	38	15	23	37	15	22	1	0	1	1
4	43	22	21	42	21	21	1	1	0	0
5-9	211	119	92	206	115	91	5	4	1	1
10-19	463	242	221	461	241	220	2	1	1	1
20-24	163	82	81	161	81	80	2	1	1	1
25-34	295	127	128	290	123	127	5	4	1	1
35-64	438	235	203	428	228	200	10	7	3	3
65 años y más	118	55	63	118	55	63	0	0	0	0
Provincia Barahona	176,011	89,933	86,078	150,872	76,163	74,709	25,139	13,770	11,369	11,369
0	4,541	2,309	2,232	3,677	1,847	1,830	864	462	402	402
1	4,032	2,114	1,918	3,281	1,719	1,562	751	395	356	356
2	4,107	2,142	1,965	3,340	1,721	1,619	767	421	346	346
3	3,696	1,848	1,848	2,997	1,493	1,504	699	355	344	344
4	3,699	1,904	1,795	3,016	1,547	1,469	683	357	326	326
5-9	20,300	10,418	9,882	16,852	8,606	8,246	3,448	1,812	1,636	1,636
10-19	41,724	21,312	20,412	35,564	17,948	17,616	6,160	3,364	2,796	2,796
20-24	14,590	7,484	7,106	12,661	6,466	6,195	1,929	1,018	911	911
25-34	22,729	11,571	11,158	19,954	10,055	9,899	2,775	1,516	1,259	1,259
35-64	45,014	23,075	21,939	39,331	19,855	19,476	5,683	3,220	2,463	2,463
65 años y más	11,579	5,756	5,823	10,199	4,906	5,293	1,380	850	530	530
Municipio Barahona	81,005	40,369	40,636	80,233	39,895	40,338	772	474	298	298
0	1,988	1,028	960	1,968	1,015	953	20	13	7	7
1	1,807	945	862	1,781	931	850	26	14	12	12
2	1,800	916	884	1,768	904	864	32	12	20	20
3	1,675	841	834	1,646	827	819	29	14	15	15
4	1,642	813	829	1,627	806	821	15	7	8	8
5-9	9,037	4,616	4,421	8,946	4,561	4,385	91	55	36	36
10-19	19,262	9,647	9,615	19,068	9,525	9,543	194	122	72	72
20-24	6,909	3,467	3,442	6,863	3,443	3,420	46	24	22	22
25-34	11,107	5,549	5,558	11,022	5,497	5,525	85	52	33	33
35-64	20,986	10,339	10,647	20,800	10,219	10,581	186	120	66	66
65 años y más	4,792	2,208	2,584	4,744	2,167	2,577	48	41	7	7
Barahona	60,681	30,109	30,572	60,147	29,783	30,364	534	326	208	208
0	1,428	738	690	1,410	727	683	18	11	7	7
1	1,320	686	634	1,301	676	625	19	10	9	9
2	1,325	666	659	1,298	655	643	27	11	16	16
3	1,216	611	605	1,196	602	594	20	9	11	11
4	1,175	576	599	1,162	569	593	13	7	6	6
5-9	6,694	3,406	3,288	6,633	3,369	3,264	61	37	24	24
10-19	14,377	7,185	7,192	14,249	7,104	7,145	128	81	47	47
20-24	5,087	2,519	2,568	5,065	2,508	2,557	22	11	11	11
25-34	8,409	4,207	4,202	8,345	4,168	4,177	64	39	25	25
35-64	15,861	7,779	8,082	15,741	7,706	8,035	120	73	47	47
65 años y más	3,789	1,736	2,053	3,747	1,699	2,048	42	37	5	5

Cuadro 3, continuación...

Región, provincia, municipio, distrito municipal y grupos de edades	Población nacida en el país											
	Total		Hombres		Mujeres		Total		Urbano		Rural	
	Total	Hombres	Mujeres	Total	Hombres	Mujeres	Total	Hombres	Mujeres	Total	Hombres	Mujeres
El Cacho (D.M.)	2,005	997	1,008	1,985	987	998	20	10	10	10	0	0
0	43	27	16	43	27	16	0	0	0	0	0	0
1	38	21	17	38	21	17	0	0	0	0	0	0
2	31	17	14	30	17	13	1	0	1	1	0	1
3	30	15	15	29	14	15	1	1	0	1	0	0
4	37	19	18	37	19	18	0	0	0	0	0	0
5-9	221	109	112	218	107	111	3	2	1	2	1	1
10-19	487	236	251	483	234	249	4	2	2	2	2	2
20-24	164	79	85	162	78	84	2	1	1	1	1	1
25-34	264	131	133	263	130	133	1	1	0	1	0	0
35-64	568	285	283	561	282	279	7	3	4	4	4	4
65 años y más	122	58	64	121	58	63	1	0	1	1	0	0
La Guázara (D.M.)	1,772	992	780	1,554	854	700	218	138	80	218	138	80
0	34	20	14	32	18	14	2	2	0	2	2	0
1	37	19	18	30	15	15	7	4	3	7	4	3
2	39	25	14	35	24	11	4	1	3	4	1	3
3	38	19	19	30	15	15	8	4	4	8	4	4
4	24	9	15	22	9	13	2	0	2	2	0	2
5-9	189	96	93	162	80	82	27	16	11	27	16	11
10-19	378	202	176	316	163	153	62	39	23	62	39	23
20-24	190	107	83	168	95	73	22	12	10	22	12	10
25-34	308	183	125	288	171	117	20	12	8	20	12	8
35-64	452	267	185	393	223	170	59	44	15	59	44	15
65 años y más	83	45	38	78	41	37	5	4	1	5	4	1
Villa Central (D.M.)	16,547	8,271	8,276	16,547	8,271	8,276	0	0	0	0	0	0
0	483	243	240	483	243	240	0	0	0	0	0	0
1	412	219	193	412	219	193	0	0	0	0	0	0
2	405	208	197	405	208	197	0	0	0	0	0	0
3	391	196	195	391	196	195	0	0	0	0	0	0
4	406	209	197	406	209	197	0	0	0	0	0	0
5-9	1,933	1,005	928	1,933	1,005	928	0	0	0	0	0	0
10-19	4,020	2,024	1,996	4,020	2,024	1,996	0	0	0	0	0	0
20-24	1,468	762	706	1,468	762	706	0	0	0	0	0	0
25-34	2,126	1,028	1,098	2,126	1,028	1,098	0	0	0	0	0	0
35-64	4,105	2,008	2,097	4,105	2,008	2,097	0	0	0	0	0	0
65 años y más	798	369	429	798	369	429	0	0	0	0	0	0
Municipio Cabral	14,669	7,521	7,148	12,142	6,140	6,002	2,527	1,381	1,146	2,527	1,381	1,146
0	352	175	177	352	175	177	69	36	33	69	36	33
1	312	160	152	254	127	127	58	33	25	58	33	25
2	344	181	163	283	149	134	61	32	29	61	32	29
3	270	128	142	217	100	117	53	28	25	53	28	25
4	321	169	152	266	146	120	55	23	32	55	23	32
5-9	1,660	854	806	1,360	686	674	300	168	132	300	168	132
10-19	3,566	1,859	1,707	2,891	1,490	1,401	675	369	306	675	369	306
20-24	1,129	576	553	959	493	466	170	83	87	170	83	87
25-34	1,925	988	937	1,631	827	804	294	161	133	294	161	133
35-64	3,816	1,951	1,865	3,168	1,584	1,584	648	367	281	648	367	281
65 años y más	974	480	494	830	399	431	144	81	63	144	81	63

Región, provincia, municipio, distrito municipal y grupos de edades	Población nacida en el país									
	Total		Total		Urbano		Rural		Total	
	Hombres	Mujeres	Hombres	Mujeres	Hombres	Mujeres	Hombres	Mujeres	Hombres	Mujeres
Cabral	14,669	7,521	7,148	12,142	6,140	6,002	1,381	2,527	1,381	1,146
0	352	175	177	283	139	144	36	69	36	33
1	312	160	152	254	127	127	33	58	33	25
2	344	181	163	283	149	134	32	61	32	29
3	270	128	142	217	100	117	28	53	28	25
4	321	169	152	266	146	120	23	55	23	32
5-9	1,660	854	806	1,360	686	674	168	300	168	132
10-19	3,566	1,859	1,707	2,891	1,490	1,401	369	675	369	306
20-24	1,129	576	553	959	493	466	83	170	83	87
25-34	1,925	988	937	1,631	827	804	161	294	161	133
35-64	3,816	1,951	1,865	3,168	1,584	1,584	367	648	367	281
65 años y más	974	480	494	830	399	431	81	144	81	63
Municipio Enriqueillo	11,882	6,360	5,522	7,784	4,083	3,701	2,277	4,098	2,277	1,821
0	364	203	161	208	111	97	92	156	92	64
1	284	148	136	159	87	72	61	125	61	64
2	267	146	121	147	78	69	68	120	68	52
3	273	145	128	155	80	75	65	118	65	53
4	243	133	110	144	77	67	56	99	56	43
5-9	1,481	788	693	852	452	400	336	629	336	293
10-19	2,780	1,498	1,282	1,781	952	829	546	999	546	453
20-24	835	440	395	578	290	288	150	257	150	107
25-34	1,349	682	667	925	456	469	226	424	226	198
35-64	3,000	1,622	1,378	2,092	1,111	981	511	908	511	397
65 años y más	1,006	555	451	743	389	354	166	263	166	97
Enriqueillo	9,648	5,116	4,532	6,941	3,614	3,327	1,502	2,707	1,502	1,205
0	296	168	128	179	96	83	72	117	72	45
1	224	118	106	135	74	61	44	89	44	45
2	210	117	93	126	66	60	51	84	51	33
3	220	116	104	139	69	70	47	81	47	34
4	186	102	84	123	66	57	36	63	36	27
5-9	1,189	643	546	761	408	353	235	428	235	193
10-19	2,268	1,233	1,035	1,606	864	742	369	662	369	293
20-24	686	343	343	519	254	265	89	167	89	78
25-34	1,099	544	555	836	407	429	137	263	137	126
35-64	2,444	1,289	1,155	1,857	971	886	318	587	318	269
65 años y más	826	443	383	660	339	321	104	166	104	62
Arroyo Dulce (D.M.)	2,234	1,244	990	843	469	374	775	1,391	775	616
0	68	35	33	29	15	14	20	39	20	19
1	60	30	30	24	13	11	17	36	17	19
2	57	29	28	21	12	9	17	36	17	19
3	53	29	24	16	11	5	18	37	18	19
4	57	31	26	21	11	10	20	36	20	16
5-9	292	145	147	91	44	47	101	201	101	100
10-19	512	265	247	175	88	87	177	337	177	160
20-24	149	97	52	59	36	23	61	90	61	29
25-34	250	138	112	89	49	40	89	161	89	72
35-64	556	333	223	235	140	95	193	321	193	128
65 años y más	180	112	68	83	50	33	62	97	62	35

Cuadro 3. continuación...

Región, provincia, municipio, distrito municipal y grupos de edades	Población nacida en el país									
	Total		Total		Urbano		Rural		Total	
	Hombres	Mujeres	Hombres	Mujeres	Hombres	Mujeres	Hombres	Mujeres	Hombres	Mujeres
Municipio Paraíso	12,395	6,672	5,723	8,448	4,410	4,038	2,262	3,947	2,262	1,685
0	413	196	217	230	105	125	91	183	91	92
1	350	186	164	201	104	97	82	149	82	67
2	359	208	151	198	111	87	97	161	97	64
3	327	160	167	194	91	103	69	133	69	64
4	326	164	162	189	95	94	69	137	69	68
5-9	1,679	851	828	1,075	546	529	305	604	305	299
10-19	2,898	1,567	1,331	1,956	1,003	953	564	942	564	378
20-24	1,001	551	450	728	401	327	150	273	150	123
25-34	1,473	797	676	1,085	578	507	219	388	219	169
35-64	2,794	1,554	1,240	2,016	1,071	945	483	778	483	295
65 años y más	775	438	337	576	305	271	133	199	133	66
Paraíso	9,654	5,235	4,419	6,993	3,655	3,338	1,580	2,661	1,580	1,081
0	312	152	160	195	94	101	58	117	58	59
1	251	130	121	164	83	81	47	87	47	40
2	268	164	104	161	98	63	66	107	66	41
3	247	123	124	162	75	87	48	85	48	37
4	224	118	106	149	76	73	42	75	42	33
5-9	1,277	662	615	876	445	431	217	401	217	184
10-19	2,228	1,212	1,016	1,591	823	768	389	637	389	248
20-24	809	445	364	610	334	276	111	199	111	88
25-34	1,181	652	529	911	493	418	159	270	159	111
35-64	2,255	1,245	1,010	1,698	887	811	358	557	358	199
65 años y más	602	332	270	476	247	229	85	126	85	41
Los Patos (D.M.)	2,741	1,437	1,304	1,455	755	700	682	1,286	682	604
0	101	44	57	35	11	24	33	66	33	33
1	99	56	43	37	21	16	35	62	35	27
2	91	44	47	37	13	24	31	54	31	23
3	80	37	43	32	16	16	21	48	21	27
4	102	46	56	40	19	21	27	62	27	35
5-9	402	189	213	199	101	98	88	203	88	115
10-19	670	355	315	365	180	185	175	305	175	130
20-24	192	106	86	118	67	51	39	74	39	35
25-34	292	145	147	174	85	89	60	118	60	58
35-64	539	309	230	318	184	134	125	221	125	96
65 años y más	173	106	67	100	58	42	48	73	48	25
Municipio Vicente Noble	20,334	10,313	10,021	17,520	8,924	8,596	1,389	2,814	1,389	1,425
0	504	241	263	415	198	217	43	89	43	46
1	428	229	199	367	195	172	34	61	34	27
2	457	225	232	377	186	191	39	80	39	41
3	391	189	202	316	154	162	35	75	35	40
4	407	226	181	330	176	154	50	77	50	27
5-9	2,277	1,158	1,119	1,913	986	927	172	364	172	192
10-19	4,898	2,439	2,459	4,191	2,089	2,102	350	707	350	357
20-24	1,774	896	878	1,515	783	732	113	259	113	146
25-34	2,621	1,358	1,263	2,278	1,187	1,091	171	343	171	172
35-64	5,175	2,678	2,497	4,533	2,361	2,172	317	642	317	325
65 años y más	1,402	674	728	1,285	609	676	65	117	65	52

Región, provincia, municipio, distrito municipal y grupos de edades	Población nacida en el país											
	Total		Hombres		Mujeres		Total		Hombres		Mujeres	
	Hombres	Mujeres	Hombres	Mujeres	Hombres	Mujeres	Hombres	Mujeres	Hombres	Mujeres	Hombres	Mujeres
Vicente Noble	10,570	5,348	5,222	10,570	5,348	5,222	0	0	0	0	0	0
0	245	111	134	245	111	134	0	0	0	0	0	0
1	211	108	103	211	108	103	0	0	0	0	0	0
2	221	114	107	221	114	107	0	0	0	0	0	0
3	205	95	110	205	95	110	0	0	0	0	0	0
4	202	109	93	202	109	93	0	0	0	0	0	0
5-9	1,200	603	597	1,200	603	597	0	0	0	0	0	0
10-19	2,475	1,217	1,258	2,475	1,217	1,258	0	0	0	0	0	0
20-24	866	438	428	866	438	428	0	0	0	0	0	0
25-34	1,396	726	670	1,396	726	670	0	0	0	0	0	0
35-64	2,723	1,444	1,279	2,723	1,444	1,279	0	0	0	0	0	0
65 años y más	826	383	443	826	383	443	0	0	0	0	0	0
Canoa (D.M.)	3,705	1,888	1,817	2,502	1,312	1,190	1,203	576	627	22	22	0
0	105	51	54	63	31	32	42	20	20	14	14	0
1	84	46	38	55	31	24	29	15	15	21	27	0
2	110	44	66	62	23	39	48	21	21	15	19	0
3	66	32	34	32	17	15	34	15	15	30	10	0
4	78	51	27	38	21	17	40	30	30	10	10	0
5-9	420	222	198	238	142	96	182	80	102	164	164	0
10-19	951	475	476	642	330	312	309	145	164	62	66	0
20-24	355	173	182	248	128	120	107	45	62	125	125	0
25-34	424	226	198	284	152	132	140	74	74	16	16	0
35-64	923	486	437	682	370	312	241	116	125	641	641	0
65 años y más	189	82	107	158	67	91	31	15	16	20	20	0
Quitaca (D.M.)	2,745	1,383	1,362	1,472	751	721	1,273	632	641	21	21	0
0	75	38	37	34	17	17	41	16	11	10	10	0
1	70	41	29	43	25	18	27	16	16	19	19	0
2	52	26	26	26	10	16	26	16	16	17	17	0
3	64	30	34	28	13	15	36	17	17	12	12	0
4	57	36	21	28	19	9	29	17	17	67	67	0
5-9	281	146	135	138	70	68	143	76	76	159	159	0
10-19	658	323	335	354	178	176	304	145	159	66	66	0
20-24	271	142	129	150	87	63	121	55	66	27	27	0
25-34	339	165	174	174	88	86	165	157	162	157	157	0
35-64	717	346	371	398	189	209	319	35	35	157	157	0
65 años y más	161	90	71	99	55	44	62	35	27	157	157	0
Fondo Negro (D.M.)	3,314	1,694	1,620	2,976	1,513	1,463	338	181	157	4	4	0
0	79	41	38	73	39	34	6	2	2	2	2	0
1	63	34	29	58	31	27	5	3	3	4	4	0
2	74	41	33	68	39	29	6	2	2	2	2	0
3	56	32	24	51	29	22	5	3	3	5	5	0
4	70	30	40	62	27	35	8	3	3	23	23	0
5-9	376	187	189	337	171	166	39	16	16	34	34	0
10-19	814	424	390	720	364	356	94	60	60	18	18	0
20-24	282	143	139	251	130	121	31	13	13	20	20	0
25-34	462	241	221	424	221	203	38	20	20	38	38	0
35-64	812	402	410	730	358	372	82	44	44	15	15	0
65 años y más	226	119	107	202	104	98	24	15	15	9	9	0

Cuadro 3, continuación...

Región, provincia, municipio, distrito municipal y grupos de edades	Población nacida en el país									
	Total		Urbano		Rural		Total		Rural	
	Hombres	Mujeres	Hombres	Mujeres	Hombres	Mujeres	Hombres	Mujeres	Hombres	Mujeres
Municipio El Peñón	3,926	2,010	1,916	3,228	1,645	1,583	698	365	333	9
0	77	35	42	58	25	33	19	10	9	6
1	83	51	32	65	39	26	18	12	6	8
2	73	29	44	60	24	36	13	5	8	5
3	68	31	37	55	24	31	13	7	6	2
4	61	20	41	54	18	36	7	2	5	37
5-9	364	183	181	298	154	144	66	29	85	28
10-19	896	475	421	709	373	336	187	102	85	38
20-24	334	172	162	273	139	134	61	33	28	93
25-34	454	236	218	359	179	180	95	57	18	333
35-64	1,147	590	557	969	505	464	178	85	9	6
65 años y más	369	188	181	328	165	163	41	23	18	9
El Peñón	3,926	2,010	1,916	3,228	1,645	1,583	698	365	333	9
0	77	35	42	58	25	33	19	10	9	6
1	83	51	32	65	39	26	18	12	6	8
2	73	29	44	60	24	36	13	5	8	5
3	68	31	37	55	24	31	13	7	6	2
4	61	20	41	54	18	36	7	2	5	37
5-9	364	183	181	298	154	144	66	29	85	28
10-19	896	475	421	709	373	336	187	102	85	38
20-24	334	172	162	273	139	134	61	33	28	93
25-34	454	236	218	359	179	180	95	57	18	333
35-64	1,147	590	557	969	505	464	178	85	9	6
65 años y más	369	188	181	328	165	163	41	23	18	9
Municipio La Ciénaga	8,227	4,299	3,928	6,115	3,141	2,974	2,112	1,158	954	43
0	249	114	135	175	83	92	74	31	43	39
1	213	103	110	140	69	71	73	34	39	35
2	227	122	105	163	93	70	64	29	32	28
3	215	107	108	137	61	76	78	46	32	28
4	200	113	87	135	76	59	65	37	28	147
5-9	1,048	539	509	731	369	362	317	170	221	71
10-19	1,934	959	975	1,457	703	754	477	256	110	186
20-24	666	339	327	507	251	256	159	88	42	136
25-34	1,060	560	500	823	433	390	237	127	58	6
35-64	1,959	1,086	873	1,491	804	687	468	282	208	6
65 años y más	456	257	199	356	199	157	100	58	12	12
La Ciénaga	4,008	2,077	1,931	3,664	1,869	1,795	344	208	136	6
0	119	54	65	107	48	59	12	6	6	10
1	100	51	49	78	41	37	22	10	12	10
2	118	66	52	102	60	42	16	6	10	1
3	103	50	53	89	37	52	14	13	8	10
4	98	54	44	80	46	34	18	8	31	38
5-9	490	255	235	421	217	204	69	38	49	8
10-19	955	449	506	868	400	468	87	49	11	10
20-24	334	159	175	315	148	167	19	11	8	9
25-34	505	280	225	477	262	215	28	18	10	9
35-64	947	522	425	895	479	416	52	43	6	1
65 años y más	239	137	102	232	131	101	7	6	1	1

Región, provincia, municipio, distrito municipal y grupos de edades	Población nacida en el país									
	Total		Total		Urbano		Rural		Total	
	Hombres	Mujeres	Hombres	Mujeres	Hombres	Mujeres	Hombres	Mujeres	Hombres	Mujeres
Baoruco (D.M.)	4,219	2,222	1,997	2,451	1,272	1,179	950	1,768	818	37
0	130	60	70	68	35	33	25	62	25	37
1	113	52	61	62	28	34	24	51	24	27
2	109	56	53	61	33	28	23	48	23	25
3	112	57	55	48	24	24	33	64	31	31
4	102	59	43	55	30	25	29	47	29	18
5-9	558	284	274	310	152	158	132	248	132	116
10-19	979	510	469	589	303	286	207	390	207	183
20-24	332	180	152	192	103	89	77	140	77	63
25-34	555	280	275	346	171	175	109	209	109	100
35-64	1,012	564	448	596	325	271	239	416	239	177
65 años y más	217	120	97	124	68	56	52	93	52	41
Municipio Fundación	7,693	3,958	3,735	4,858	2,480	2,378	1,478	2,835	1,478	1,357
0	153	87	66	87	50	37	37	66	37	29
1	191	84	107	104	47	57	37	87	37	50
2	160	87	73	100	54	46	33	60	33	27
3	154	82	72	83	52	31	30	71	30	41
4	164	85	79	97	46	51	39	67	39	28
5-9	870	430	440	495	238	257	192	375	192	183
10-19	1,697	880	817	1,016	526	490	354	681	354	327
20-24	617	319	298	351	186	165	133	266	133	133
25-34	988	506	482	645	322	323	184	343	184	159
35-64	2,152	1,122	1,030	1,463	753	710	369	689	369	320
65 años y más	547	276	271	417	206	211	70	130	70	60
Fundación	3,148	1,637	1,511	2,019	1,044	975	593	1,129	593	536
0	65	34	31	34	19	15	15	31	15	16
1	80	35	45	36	16	20	19	44	19	25
2	66	34	32	36	17	19	17	30	17	13
3	68	35	33	30	18	12	17	38	17	21
4	72	41	31	42	24	18	13	30	17	13
5-9	364	176	188	183	84	99	92	181	92	89
10-19	769	429	340	436	252	184	177	333	177	156
20-24	231	129	102	141	77	64	52	90	52	38
25-34	325	150	175	227	105	122	45	98	45	53
35-64	811	426	385	607	313	294	113	204	113	91
65 años y más	297	148	149	247	119	128	29	50	29	21
Pescadería (D.M.)	4,545	2,321	2,224	2,839	1,436	1,403	885	1,706	885	821
0	88	53	35	53	31	22	22	35	22	13
1	111	49	62	68	31	37	18	43	18	25
2	94	53	41	64	37	27	16	30	16	14
3	86	47	39	53	34	19	13	33	13	20
4	92	44	48	55	22	33	22	37	22	15
5-9	506	254	252	312	154	158	100	194	100	94
10-19	928	451	477	580	274	306	177	348	177	171
20-24	386	190	196	210	109	101	81	176	81	95
25-34	663	356	307	418	217	201	139	245	139	106
35-64	1,341	696	645	856	440	416	256	485	256	229
65 años y más	250	128	122	170	87	83	41	80	41	39

Cuadro 3, continuación...

Región, provincia, municipio, distrito municipal y grupos de edades	Población nacida en el país														
	Total					Urbano					Rural				
	Total	Hombres	Mujeres	Total	Hombres	Mujeres	Total	Hombres	Mujeres	Total	Hombres	Mujeres			
Municipio Las Salinas	4,618	2,320	2,298	3,806	1,891	1,915	812	429	383	15	9	6			
0	93	42	51	78	33	45	15	6	11	21	11	6			
1	94	54	40	73	44	29	21	10	17	23	14	7			
2	113	59	54	90	42	48	21	14	7	21	14	7			
3	97	55	42	76	41	35	21	10	15	25	10	15			
4	94	52	42	69	42	27	25	10	15	82	42	40			
5-9	495	255	240	413	213	200	82	42	40	230	110	120			
10-19	1,159	558	601	929	448	481	68	34	34	80	47	33			
20-24	378	199	179	310	165	145	80	47	33	80	47	33			
25-34	478	232	246	398	185	213	183	96	87	64	40	24			
35-64	1,171	588	583	988	492	496	183	96	87	183	96	87			
65 años y más	446	226	220	382	186	196	64	40	24	812	429	383			
Las Salinas	4,618	2,320	2,298	3,806	1,891	1,915	812	429	383	15	9	6			
0	93	42	51	78	33	45	15	6	11	21	11	6			
1	94	54	40	73	44	29	21	10	17	23	14	7			
2	113	59	54	90	42	48	21	14	7	21	14	7			
3	97	55	42	76	41	35	21	10	15	25	10	15			
4	94	52	42	69	42	27	25	10	15	82	42	40			
5-9	495	255	240	413	213	200	68	34	34	80	47	33			
10-19	1,159	558	601	929	448	481	80	47	33	80	47	33			
20-24	378	199	179	310	165	145	183	96	87	64	40	24			
25-34	478	232	246	398	185	213	183	96	87	183	96	87			
35-64	1,171	588	583	988	492	496	64	40	24	4,524	2,557	1,967			
65 años y más	446	226	220	382	186	196	64	40	24	1,065	590	413			
Municipio Polo	6,843	3,811	3,032	2,319	1,254	1,065	4,524	2,557	1,967	100	73	27			
0	240	134	106	67	34	33	173	88	55	78	47	31			
1	183	112	71	50	34	16	133	89	64	153	89	64			
2	210	123	87	57	34	23	108	47	61	108	47	61			
3	151	71	80	43	24	19	136	64	72	136	64	72			
4	179	95	84	43	31	12	620	343	277	591	591	477			
5-9	955	521	434	335	178	157	1,068	591	477	1,068	591	477			
10-19	1,627	899	728	559	308	251	370	210	160	486	272	214			
20-24	532	297	235	162	87	75	1,003	590	413	274	173	101			
25-34	759	395	364	538	284	254	4,524	2,557	1,967	1,065	590	413			
35-64	1,541	874	667	667	348	319	1,065	590	413	1,065	590	413			
65 años y más	466	290	176	192	117	75	274	173	101	274	173	101			
Polo	6,843	3,811	3,032	2,319	1,254	1,065	4,524	2,557	1,967	100	73	27			
0	240	134	106	67	34	33	173	88	55	173	100	73			
1	183	112	71	50	34	16	133	89	64	133	78	55			
2	210	123	87	57	34	23	153	89	64	153	89	64			
3	151	71	80	43	24	19	108	47	61	108	47	61			
4	179	95	84	43	31	12	620	343	277	620	343	277			
5-9	955	521	434	335	178	157	1,068	591	477	1,068	591	477			
10-19	1,627	899	728	559	308	251	370	210	160	486	272	214			
20-24	532	297	235	162	87	75	1,003	590	413	274	173	101			
25-34	759	395	364	538	284	254	4,524	2,557	1,967	1,065	590	413			
35-64	1,541	874	667	667	348	319	1,065	590	413	1,065	590	413			
65 años y más	466	290	176	192	117	75	274	173	101	274	173	101			
Municipio Las Salinas	4,618	2,320	2,298	3,806	1,891	1,915	812	429	383	15	9	6			
0	93	42	51	78	33	45	15	6	11	21	11	6			
1	94	54	40	73	44	29	21	10	17	23	14	7			
2	113	59	54	90	42	48	21	14	7	21	14	7			
3	97	55	42	76	41	35	21	10	15	25	10	15			
4	94	52	42	69	42	27	25	10	15	82	42	40			
5-9	495	255	240	413	213	200	68	34	34	80	47	33			
10-19	1,159	558	601	929	448	481	80	47	33	80	47	33			
20-24	378	199	179	310	165	145	183	96	87	64	40	24			
25-34	478	232	246	398	185	213	183	96	87	183	96	87			
35-64	1,171	588	583	988	492	496	64	40	24	4,524	2,557	1,967			
65 años y más	446	226	220	382	186	196	64	40	24	1,065	590	413			
Las Salinas	4,618	2,320	2,298	3,806	1,891	1,915	812	429	383	15	9	6			
0	93	42	51	78	33	45	15	6	11	21	11	6			
1	94	54	40	73	44	29	21	10	17	23	14	7			
2	113	59	54	90	42	48	21	14	7	21	14	7			
3	97	55	42	76	41	35	21	10	15	25	10	15			
4	94	52	42	69	42	27	25	10	15	82	42	40			
5-9	495	255	240	413	213	200	68	34	34	80	47	33			
10-19	1,159	558	601	929	448	481	80	47	33	80	47	33			
20-24	378	199	179	310	165	145	183	96	87	64	40	24			
25-34	478	232	246	398	185	213	183	96	87	183	96	87			
35-64	1,171	588	583	988	492	496	64	40	24	4,524	2,557	1,967			
65 años y más	446	226	220	382	186	196	64	40	24	1,065	590	413			
Municipio Polo	6,843	3,811	3,032	2,319	1,254	1,065	4,524	2,557	1,967	100	73	27			
0	240	134	106	67	34	33	173	88	55	173	100	73			
1	183	112	71	50	34	16	133	89	64	133	78	55			
2	210	123	87	57	34	23	153	89	64	153	89	64			
3	151	71	80	43	24	19	108	47	61	108	47	61			
4	179	95	84	43	31	12	620	343	277	620	343	277			
5-9	955	521	434	335	178	157	1,068	591	477	1,068	591	477			
10-19	1,627	899	728	559	308	251	370	210	160	486	272	214			
20-24	532	297	235	162	87	75	1,003	590	413	274	173	101			
25-34	759	395	364	538	284	254	4,524	2,557	1,967	1,065	590	413			
35-64	1,541	874	667	667	348	319	1,065	590	413	1,065	590	413			
65 años y más	466	290	176	192	117	75	274	173	101	274	173	101			
Polo	6,843	3,811	3,032	2,319	1,254	1,065	4,524	2,557	1,967	100	73	27			
0	240	134	106	67	34	33	173	88	55	173	100	73			
1	183	112	71	50	34	16	133	89	64	133	78	55			
2	210	123	87	57	34	23	153	89	64	153	89	64			
3	151	71	80	43	24	19	108	47	61	108	47	61			
4	179	95	84	43	31	12	620	343	277	620	343	277			
5-9	955	521	434	335	178	157	1,068	591	477	1,068	591	477			
10-19	1,627	899	728	559	308	251	370	210	160	486	272	214			
20-24	532	297	235	162	87	75	1,003	590	413	274	173	101			
25-34	759	395	364	538	284	254	4,524	2,557	1,967	1,065	590	413			
35-64	1,541	874	667	667	348	319	1,065	590	413	1,065	590	413			
65 años y más	466	290	176	192	117	75	274	173	101	274	173	101			
Municipio Las Salinas	4,618	2,320	2,298	3,806	1,891	1,915	812	429	383	15	9	6			
0	93	42	51	78	33	45	15	6	11	21	11	6			
1	94	54	40	73	44	29	21	10	17	23	14	7			
2	113	59	54	90	42	48	21	14	7	21	14	7			
3	97	55	42	76	41	35	21	1							

Región, provincia, municipio, distrito municipal y grupos de edades	Población nacida en el país											
	Total		Hombres		Mujeres		Total		Hombres		Mujeres	
	Total	Hombres	Mujeres	Total	Hombres	Mujeres	Total	Hombres	Mujeres	Total	Hombres	Mujeres
Municipio Jaquimeyes	4,419	2,300	2,119	4,419	2,300	2,119	0	0	0	0	0	0
0	108	54	54	108	54	54	0	0	0	0	0	0
1	87	42	45	87	42	45	0	0	0	0	0	0
2	97	46	51	97	46	51	0	0	0	0	0	0
3	75	39	36	75	39	36	0	0	0	0	0	0
4	62	34	28	62	34	28	0	0	0	0	0	0
5-9	434	223	211	434	223	211	0	0	0	0	0	0
10-19	1,007	531	476	1,007	531	476	0	0	0	0	0	0
20-24	415	228	187	415	228	187	0	0	0	0	0	0
25-34	515	268	247	515	268	247	0	0	0	0	0	0
35-64	1,273	671	602	1,273	671	602	0	0	0	0	0	0
65 años y más	346	164	182	346	164	182	0	0	0	0	0	0
Jaquimeyes	3,472	1,829	1,643	3,472	1,829	1,643	0	0	0	0	0	0
0	79	40	39	79	40	39	0	0	0	0	0	0
1	77	38	39	77	38	39	0	0	0	0	0	0
2	76	40	36	76	40	36	0	0	0	0	0	0
3	65	33	32	65	33	32	0	0	0	0	0	0
4	51	27	24	51	27	24	0	0	0	0	0	0
5-9	331	173	158	331	173	158	0	0	0	0	0	0
10-19	787	406	381	787	406	381	0	0	0	0	0	0
20-24	318	171	147	318	171	147	0	0	0	0	0	0
25-34	409	219	190	409	219	190	0	0	0	0	0	0
35-64	1,019	552	467	1,019	552	467	0	0	0	0	0	0
65 años y más	260	130	130	260	130	130	0	0	0	0	0	0
Palo Alto (D.M.)	947	471	476	947	471	476	0	0	0	0	0	0
0	29	14	15	29	14	15	0	0	0	0	0	0
1	10	4	6	10	4	6	0	0	0	0	0	0
2	21	6	15	21	6	15	0	0	0	0	0	0
3	10	6	4	10	6	4	0	0	0	0	0	0
4	11	7	4	11	7	4	0	0	0	0	0	0
5-9	103	50	53	103	50	53	0	0	0	0	0	0
10-19	220	125	95	220	125	95	0	0	0	0	0	0
20-24	97	57	40	97	57	40	0	0	0	0	0	0
25-34	106	49	57	106	49	57	0	0	0	0	0	0
35-64	254	119	135	254	119	135	0	0	0	0	0	0
65 años y más	86	34	52	86	34	52	0	0	0	0	0	0

Cuadro 3. continuación...

Región, provincia, municipio, distrito municipal y grupos de edades	Población nacida en el país											
	Total		Hombres		Mujeres		Total		Urbano		Rural	
	Total	Hombres	Mujeres	Total	Hombres	Mujeres	Total	Hombres	Mujeres	Total	Hombres	Mujeres
Provincia Independencia	44,806	22,987	21,819	37,194	18,948	18,246	7,612	4,039	3,573			
0	1,420	717	703	1,106	550	556	314	167	147			
1	1,161	591	570	914	467	447	247	124	123			
2	1,222	624	598	957	492	465	265	132	133			
3	1,128	589	539	834	441	393	294	148	146			
4	976	490	486	754	389	365	222	101	121			
5-9	5,782	2,901	2,881	4,594	2,291	2,303	1,188	610	578			
10-19	10,308	5,363	4,945	8,576	4,442	4,134	1,732	921	811			
20-24	3,319	1,710	1,609	2,859	1,480	1,379	460	230	230			
25-34	4,955	2,548	2,407	4,270	2,177	2,093	685	371	314			
35-64	11,196	5,755	5,441	9,454	4,795	4,659	1,742	960	782			
65 años y más	3,339	1,699	1,640	2,876	1,424	1,452	463	275	188			
Municipio Jimaní	13,416	6,757	6,659	12,338	6,211	6,127	1,078	546	532			
0	478	236	242	451	223	228	27	13	14			
1	425	218	207	403	211	192	22	7	15			
2	212	122	114	210	109	101	30	12	18			
3	361	187	174	336	177	159	25	10	15			
4	324	175	149	304	167	137	20	8	12			
5-9	1,785	894	891	1,669	839	830	116	55	61			
10-19	3,111	1,539	1,572	2,860	1,413	1,447	251	126	125			
20-24	1,014	517	497	913	468	445	101	49	52			
25-34	1,521	752	769	1,412	692	720	109	60	49			
35-64	3,222	1,670	1,552	2,922	1,504	1,418	300	166	134			
65 años y más	735	357	378	658	317	341	77	40	37			
Jimani	7,605	3,895	3,710	7,604	3,894	3,710	1	1	0			
0	286	134	152	286	134	152	0	0	0			
1	265	143	122	265	143	122	0	0	0			
2	265	132	133	265	132	133	0	0	0			
3	219	116	103	219	116	103	0	0	0			
4	203	108	95	203	108	95	0	0	0			
5-9	997	492	505	996	491	505	1	1	0			
10-19	1,704	864	840	1,704	864	840	0	0	0			
20-24	570	302	268	570	302	268	0	0	0			
25-34	873	459	414	873	459	414	0	0	0			
35-64	1,830	960	870	1,830	960	870	0	0	0			
65 años y más	393	185	208	393	185	208	0	0	0			
El Limón (D.M.)	3,075	1,473	1,602	2,820	1,357	1,463	255	116	139			
0	93	54	39	89	52	37	4	2	2			
1	82	39	43	79	38	41	3	1	2			
2	96	39	57	89	38	51	7	1	6			
3	79	41	38	76	40	36	3	1	2			
4	60	33	27	57	32	25	3	1	2			
5-9	420	210	210	402	202	200	18	8	10			
10-19	764	374	390	708	342	366	56	32	24			
20-24	223	100	123	185	88	97	38	12	26			
25-34	332	135	197	313	126	187	19	9	10			
35-64	753	363	390	660	320	340	93	43	50			
65 años y más	173	85	88	162	79	83	11	6	5			

Región, provincia, municipio, distrito municipal y grupos de edades	Población nacida en el país														
	Total					Urbano					Rural				
	Total	Hombres	Mujeres	Total	Hombres	Mujeres	Total	Hombres	Mujeres	Total	Hombres	Mujeres			
Boca de Cachón (D.M.)	2,736	1,389	1,347	1,914	960	954	822	429	393						
0	99	48	51	76	37	39	23	11	12						
1	78	36	42	59	30	29	19	6	13						
2	79	41	38	56	30	26	23	11	12						
3	63	30	33	41	21	20	22	9	13						
4	61	34	27	44	27	17	17	7	10						
5-9	368	192	176	271	146	125	97	46	51						
10-19	643	301	342	448	207	241	195	94	101						
20-24	221	115	106	158	78	80	63	37	26						
25-34	316	158	158	226	107	119	90	51	39						
35-64	639	347	292	432	224	208	207	123	84						
65 años y más	169	87	82	103	53	50	66	34	32						
Municipio Duvergé	11,255	5,604	5,651	9,916	4,921	4,995	1,339	683	656						
0	261	116	145	219	93	126	42	23	19						
1	227	111	116	187	90	97	40	21	19						
2	224	115	109	188	96	92	36	19	17						
3	218	113	105	169	85	84	49	28	21						
4	202	102	100	169	87	82	33	15	18						
5-9	1,158	566	592	986	475	511	172	91	81						
10-19	2,557	1,344	1,213	2,243	1,192	1,051	314	152	162						
20-24	869	437	432	780	398	382	89	39	50						
25-34	1,313	653	660	1,158	576	582	155	77	78						
35-64	3,208	1,563	1,645	2,881	1,389	1,492	327	174	153						
65 años y más	1,018	484	534	936	440	496	82	44	38						
Duvergé	8,680	4,317	4,363	8,006	3,962	4,044	674	355	319						
0	191	83	108	162	66	96	29	17	12						
1	169	89	80	150	77	73	19	12	7						
2	167	83	84	147	73	74	20	10	10						
3	168	82	86	135	64	71	33	18	15						
4	151	76	75	134	68	66	17	8	9						
5-9	838	398	440	748	356	392	90	42	48						
10-19	1,926	1,017	909	1,779	941	838	147	76	71						
20-24	670	343	327	625	320	305	45	23	22						
25-34	989	497	492	911	456	455	78	41	37						
35-64	2,573	1,242	1,331	2,417	1,160	1,257	156	82	74						
65 años y más	838	407	431	798	381	417	40	26	14						
Vengán a Ver (D.M.)	2,575	1,287	1,288	1,910	959	951	665	328	337						
0	70	33	37	57	27	30	13	6	7						
1	58	22	36	37	13	24	21	9	12						
2	57	32	25	41	23	18	16	9	7						
3	50	31	19	34	21	13	16	10	6						
4	51	26	25	35	19	16	16	7	9						
5-9	320	168	152	238	119	119	82	49	33						
10-19	631	327	304	464	251	213	167	76	91						
20-24	199	94	105	155	78	77	44	16	28						
25-34	324	156	168	247	120	127	77	36	41						
35-64	635	314	314	464	229	235	171	92	79						
65 años y más	180	77	103	138	59	79	42	18	24						

Cuadro 3, continuación...

Región, provincia, municipio, distrito municipal y grupos de edades	Población nacida en el país									
	Total		Urbano		Rural		Total		Rural	
	Hombres	Mujeres	Hombres	Mujeres	Hombres	Mujeres	Hombres	Mujeres	Hombres	Mujeres
Municipio La Descubierta	6,217	2,931	4,720	2,449	2,271	1,497	837	660	48	48
0	114	101	121	68	53	94	46	44	44	44
1	177	88	89	45	44	88	44	44	44	44
2	200	104	117	57	60	83	39	44	44	44
3	192	94	107	60	47	85	38	47	47	47
4	156	80	81	39	42	75	37	38	38	38
5-9	943	456	606	309	297	337	178	159	159	159
10-19	1,318	633	1,079	549	530	239	136	103	103	103
20-24	401	207	352	168	184	49	26	23	23	23
25-34	677	299	584	314	270	93	64	29	29	29
35-64	1,438	624	1,155	633	522	283	181	102	102	102
65 años y más	500	245	429	207	222	71	48	23	23	23
La Descubierta	6,217	2,931	4,720	2,449	2,271	1,497	837	660	48	48
0	114	101	121	68	53	94	46	44	44	44
1	177	88	89	45	44	88	44	44	44	44
2	200	104	117	57	60	83	39	44	44	44
3	192	94	107	60	47	85	38	47	47	47
4	156	80	81	39	42	75	37	38	38	38
5-9	943	456	606	309	297	337	178	159	159	159
10-19	1,318	633	1,079	549	530	239	136	103	103	103
20-24	401	207	352	168	184	49	26	23	23	23
25-34	677	299	584	314	270	93	64	29	29	29
35-64	1,438	624	1,155	633	522	283	181	102	102	102
65 años y más	500	245	429	207	222	71	48	23	23	23
Municipio Postre Río	4,778	2,215	3,823	2,006	1,817	955	557	398	19	19
0	182	89	135	65	70	47	28	18	5	5
1	118	44	95	56	39	23	18	18	20	20
2	130	67	92	49	43	38	18	18	20	20
3	135	59	89	44	45	46	15	15	31	31
4	125	67	97	47	50	28	11	11	17	17
5-9	692	350	540	266	274	152	84	68	68	68
10-19	1,124	610	920	488	432	204	122	82	82	82
20-24	329	176	278	140	138	51	36	15	15	15
25-34	480	279	399	231	168	81	48	33	33	33
35-64	1,031	556	814	426	388	217	130	87	87	87
65 años y más	432	241	364	194	170	68	47	21	21	21
Postre Río	2,902	1,360	2,501	1,311	1,190	401	231	170	10	10
0	103	48	82	37	45	21	11	10	10	10
1	84	31	70	40	30	14	13	1	1	1
2	84	39	61	33	28	23	12	11	11	11
3	83	34	61	29	32	22	5	17	17	17
4	66	29	56	26	30	10	3	7	7	7
5-9	447	232	364	188	176	83	44	39	39	39
10-19	650	355	578	313	265	72	42	30	30	30
20-24	180	89	167	83	84	13	6	7	7	7
25-34	296	161	265	141	124	31	20	11	11	11
35-64	631	346	542	289	253	89	57	32	32	32
65 años y más	278	150	255	132	123	23	18	5	5	5

Región, provincia, municipio, distrito municipal y grupos de edades	Población nacida en el país									
	Total		Urbano		Rural		Total		Rural	
	Hombres	Mujeres	Hombres	Mujeres	Hombres	Mujeres	Hombres	Mujeres	Hombres	Mujeres
Guayabal (D.M.)	1,876	1,021	855	1,322	695	627	554	326	228	
0	79	45	34	53	28	25	26	17	9	
1	34	21	13	25	16	9	9	5	4	
2	46	22	24	31	16	15	15	6	9	
3	52	25	27	28	15	13	24	10	14	
4	59	29	30	41	21	20	18	8	10	
5-9	245	118	127	176	78	98	69	40	29	
10-19	474	255	219	342	175	167	132	80	52	
20-24	149	87	62	111	57	54	38	30	8	
25-34	184	118	66	134	90	44	50	28	22	
35-64	400	210	190	272	137	135	128	73	55	
65 años y más	154	91	63	109	62	47	45	29	16	
Municipio Cristóbal	5,688	2,994	2,694	3,804	2,032	1,772	1,884	962	922	
0	191	113	78	111	70	41	80	43	37	
1	139	69	70	84	46	38	55	23	32	
2	160	104	56	102	68	34	58	36	22	
3	153	96	57	89	55	34	64	41	23	
4	113	54	59	65	31	34	48	23	25	
5-9	798	398	400	486	244	242	312	154	158	
10-19	1,452	776	676	910	483	427	542	293	249	
20-24	465	252	213	353	202	151	112	50	62	
25-34	582	295	287	428	222	206	154	73	81	
35-64	1,308	654	654	942	481	461	366	173	193	
65 años y más	327	183	144	234	130	104	93	53	40	
Cristóbal	2,492	1,335	1,157	2,492	1,335	1,157	0	0	0	
0	69	46	23	69	46	23	0	0	0	
1	58	32	26	58	32	26	0	0	0	
2	62	38	24	62	38	24	0	0	0	
3	59	32	27	59	32	27	0	0	0	
4	36	20	16	36	20	16	0	0	0	
5-9	309	157	152	309	157	152	0	0	0	
10-19	543	286	257	543	286	257	0	0	0	
20-24	249	142	107	249	142	107	0	0	0	
25-34	301	161	140	301	161	140	0	0	0	
35-64	639	334	305	639	334	305	0	0	0	
65 años y más	167	87	80	167	87	80	0	0	0	
Batey 8 (D.M.)	3,196	1,659	1,537	1,312	697	615	1,884	962	922	
0	122	67	55	42	24	18	80	43	37	
1	81	37	44	26	14	12	55	23	32	
2	98	66	32	40	30	10	58	36	22	
3	94	64	30	30	23	7	64	41	23	
4	77	34	43	29	11	18	48	23	25	
5-9	489	241	248	177	87	90	312	154	158	
10-19	909	490	419	367	197	170	542	293	249	
20-24	216	110	106	104	60	44	112	50	62	
25-34	281	134	147	127	61	66	154	73	81	
35-64	669	320	349	303	147	156	366	173	193	
65 años y más	160	96	64	67	43	24	93	53	40	

Cuadro 3, continuación...

Región, provincia, municipio, distrito municipal y grupos de edades	Población nacida en el país									
	Total		Urbano		Rural		Total		Rural	
	Hombres	Mujeres	Hombres	Mujeres	Hombres	Mujeres	Hombres	Mujeres	Hombres	Mujeres
Municipio Mella	3,452	1,783	1,669	2,593	1,329	1,264	859	454	405	14
0	93	45	48	69	31	38	24	14	10	8
1	75	30	45	56	19	37	19	11	8	12
2	68	30	38	48	22	26	20	8	9	11
3	69	36	33	44	20	24	25	16	7	51
4	56	25	31	38	18	20	18	7	90	28
5-9	406	206	200	307	158	149	99	48	44	113
10-19	746	409	337	564	317	247	182	92	29	247
20-24	241	134	107	183	104	79	58	30	48	113
25-34	382	191	147	289	142	147	93	49	29	247
35-64	989	498	491	740	362	378	249	136	7	6
65 años y más	327	179	148	255	136	119	72	43	29	247
Mella	2,336	1,223	1,113	1,782	916	866	554	307	247	7
0	68	33	35	48	20	28	20	13	7	6
1	50	23	27	37	16	21	13	7	5	7
2	43	18	25	32	12	20	11	6	7	7
3	47	24	23	29	13	16	18	11	6	7
4	38	16	22	25	10	15	13	6	7	30
5-9	274	142	132	212	110	102	62	32	56	17
10-19	510	283	227	393	222	171	117	61	34	24
20-24	166	92	74	132	75	57	34	17	17	73
25-34	246	131	115	191	100	91	55	31	35	158
35-64	672	333	339	511	245	266	161	88	35	147
65 años y más	222	128	94	172	93	79	50	35	15	3
La Colonia (D.M.)	1,116	560	556	811	413	398	305	147	158	4
0	25	12	13	21	11	10	4	1	3	2
1	25	7	18	19	3	16	6	4	2	7
2	25	12	13	16	10	6	9	2	2	4
3	22	12	10	15	7	8	7	5	2	4
4	18	9	9	13	8	5	5	1	21	34
5-9	132	64	68	95	48	47	37	16	11	20
10-19	236	126	110	171	95	76	65	31	13	40
20-24	75	42	33	51	29	22	24	13	20	48
25-34	136	60	76	98	42	56	38	18	40	8
35-64	317	165	152	229	117	112	88	48	14	22
65 años y más	105	51	54	83	43	40	22	8	14	14

Región, provincia, municipio, distrito municipal y grupos de edades	Población nacida en el país														
	Total					Urbano					Rural				
	Total	Hombres	Mujeres	Total	Hombres	Mujeres	Total	Hombres	Mujeres	Total	Hombres	Mujeres			
Provincia Pedernales	27,807	14,823	12,984	19,162	9,803	9,359	8,645	5,020	3,625						
0	859	425	434	539	259	280	320	166	154						
1	706	342	364	447	213	234	259	129	130						
2	767	422	345	488	247	241	279	175	104						
3	751	374	377	518	262	256	233	112	121						
4	715	355	360	478	232	246	237	123	114						
5-9	3,468	1,751	1,717	2,330	1,146	1,184	1,138	605	533						
10-19	6,301	3,288	3,013	4,409	2,251	2,158	1,892	1,037	855						
20-24	2,501	1,318	1,183	1,683	856	827	818	462	356						
25-34	3,741	2,045	1,696	2,496	1,293	1,203	1,245	752	493						
35-64	6,727	3,778	2,949	4,778	2,499	2,279	1,949	1,279	670						
65 años y más	1,271	725	546	996	545	451	275	180	95						
Municipio Pedernales	21,185	11,210	9,975	15,001	7,596	7,405	6,184	3,614	2,570						
0	638	318	320	414	194	220	224	124	100						
1	533	255	278	343	155	188	190	100	90						
2	600	330	270	386	200	186	214	130	84						
3	601	298	303	417	211	206	184	87	97						
4	549	280	269	379	191	188	170	89	81						
5-9	2,622	1,326	1,296	1,789	886	903	833	440	393						
10-19	4,844	2,463	2,381	3,470	1,724	1,746	1,374	739	635						
20-24	1,970	1,026	944	1,369	694	675	601	332	269						
25-34	2,964	1,607	1,357	2,027	1,022	1,005	937	585	352						
35-64	5,026	2,834	2,192	3,682	1,927	1,755	1,344	907	437						
65 años y más	838	473	365	725	392	333	113	81	32						
Pedernales	13,489	6,953	6,536	12,465	6,326	6,139	1,024	627	397						
0	400	185	215	348	165	183	52	20	32						
1	337	148	189	296	127	169	41	21	20						
2	329	177	152	279	146	133	50	31	19						
3	367	185	182	322	160	162	45	25	20						
4	344	178	166	306	157	149	38	21	17						
5-9	1,636	796	840	1,448	712	736	188	84	104						
10-19	3,106	1,544	1,562	2,924	1,442	1,482	182	102	80						
20-24	1,203	618	585	1,140	579	561	63	39	24						
25-34	1,799	957	842	1,675	867	808	124	90	34						
35-64	3,297	1,799	1,498	3,079	1,624	1,455	218	175	43						
65 años y más	671	366	305	648	347	301	23	19	4						
José Francisco Peña Gómez (D.M.)	7,696	4,257	3,439	2,536	1,270	1,266	5,160	2,987	2,173						
0	238	133	105	66	29	37	172	104	68						
1	196	107	89	47	28	19	149	79	70						
2	271	153	118	107	54	53	164	99	65						
3	234	113	121	95	51	44	139	62	77						
4	205	102	103	73	34	39	132	68	64						
5-9	986	530	456	341	174	167	645	356	289						
10-19	1,738	919	819	546	282	264	1,192	637	555						
20-24	767	408	359	229	115	114	538	293	245						
25-34	1,165	650	515	352	155	197	813	495	318						
35-64	1,729	1,035	694	603	303	300	1,126	732	394						
65 años y más	167	107	60	77	45	32	90	62	28						

Cuadro 3, continuación...

Región, provincia, municipio, distrito municipal y grupos de edades	Población nacida en el país											
	Total			Urbano			Rural					
	Total	Hombres	Mujeres	Total	Hombres	Mujeres	Total	Hombres	Mujeres	Total	Hombres	Mujeres
Municipio Oviedo	6,622	3,613	3,009	4,161	2,207	1,954	2,461	1,406	1,055			
0	221	107	114	125	65	60	96	42	54			
1	173	87	86	104	58	46	69	29	40			
2	167	92	75	102	47	55	65	45	20			
3	150	76	74	101	51	50	49	25	24			
4	166	75	91	99	41	58	67	34	33			
5-9	846	425	421	541	260	281	305	165	140			
10-19	1,457	825	632	939	527	412	518	298	220			
20-24	531	292	239	314	162	152	217	130	87			
25-34	777	438	339	469	271	198	308	167	141			
35-64	1,701	944	757	1,096	572	524	605	372	233			
65 años y más	433	252	181	271	153	118	162	99	63			
Oviedo	3,197	1,745	1,452	2,489	1,316	1,173	708	429	279			
0	88	41	47	64	33	31	24	8	16			
1	81	44	37	59	33	26	22	11	11			
2	82	44	38	60	27	33	22	17	5			
3	65	30	35	53	26	27	12	4	8			
4	80	38	42	59	25	34	21	13	8			
5-9	392	188	204	315	146	169	77	42	35			
10-19	688	382	306	531	297	234	157	85	72			
20-24	236	134	102	173	91	82	63	43	20			
25-34	354	210	144	266	156	110	88	54	34			
35-64	890	489	401	712	369	343	178	120	58			
65 años y más	241	145	96	197	113	84	44	32	12			
Juancho (D.M.)	3,425	1,868	1,557	1,672	891	781	1,753	977	776			
0	133	66	67	61	32	29	72	34	38			
1	92	43	49	45	25	20	47	18	29			
2	85	46	37	42	20	22	43	28	15			
3	85	46	39	48	25	23	37	21	16			
4	86	37	49	40	16	24	46	21	25			
5-9	454	237	217	226	114	112	228	123	105			
10-19	769	443	326	408	230	178	361	213	148			
20-24	295	158	137	141	71	70	154	87	67			
25-34	423	228	195	203	115	88	220	113	107			
35-64	811	455	356	384	203	181	427	252	175			
65 años y más	192	107	85	74	40	34	118	67	51			

Región, provincia, municipio, distrito municipal y grupos de edades	Población nacida en el país														
	Total					Urbano					Rural				
	Total	Hombres	Mujeres	Total	Mujeres	Total	Hombres	Mujeres	Total	Hombres	Mujeres	Total	Hombres	Mujeres	
Región El Valle	283,073	148,372	134,701	165,641	84,075	81,566	117,432	64,297	53,135						
0	6,084	3,084	3,000	3,460	1,741	1,719	2,624	1,343	1,281						
1	5,617	2,857	2,760	3,182	1,632	1,550	2,435	1,225	1,210						
2	5,817	2,998	2,819	3,279	1,670	1,609	2,538	1,328	1,210						
3	5,870	3,072	2,798	3,259	1,683	1,576	2,611	1,389	1,222						
4	5,563	2,798	2,765	3,178	1,571	1,607	2,385	1,227	1,158						
5-9	31,553	16,195	15,358	17,546	8,864	8,682	14,007	7,331	6,676						
10-19	66,547	35,141	31,406	38,669	19,542	19,127	27,878	15,599	12,279						
20-24	20,506	11,072	9,434	12,526	6,526	6,000	7,980	4,546	3,434						
25-34	32,458	17,230	15,228	20,438	10,469	9,969	12,020	6,761	5,259						
35-64	77,799	40,758	37,041	46,171	23,489	22,682	31,628	17,269	14,359						
65 años y más	25,259	13,167	12,092	13,933	6,888	7,045	11,326	6,279	5,047						
Provincia Eñías Piña	56,865	30,040	26,825	28,223	14,320	13,903	28,642	15,720	12,922						
0	1,567	811	756	737	381	356	830	430	400						
1	1,418	696	722	639	304	335	779	392	387						
2	1,471	761	710	690	359	331	781	402	379						
3	1,512	799	713	668	348	320	844	451	393						
4	1,474	743	731	662	341	321	812	402	410						
5-9	7,730	3,951	3,779	3,670	1,825	1,845	4,060	2,126	1,934						
10-19	14,244	7,689	6,555	7,012	3,541	3,471	7,232	4,148	3,084						
20-24	3,517	1,923	1,594	1,806	946	860	1,711	977	734						
25-34	5,480	2,964	2,516	2,935	1,505	1,430	2,545	1,459	1,086						
35-64	13,719	7,152	6,567	7,101	3,580	3,521	6,618	3,572	3,046						
65 años y más	4,733	2,551	2,182	2,303	1,190	1,113	2,430	1,361	1,069						
Municipio Comendador	22,569	11,534	11,035	13,127	6,434	6,693	9,442	5,100	4,342						
0	675	355	320	385	205	180	290	150	140						
1	626	298	328	322	149	173	304	149	155						
2	635	324	311	356	182	174	279	142	137						
3	645	340	305	329	172	157	316	168	148						
4	596	295	301	316	153	163	280	142	138						
5-9	3,263	1,658	1,605	1,808	867	941	1,455	791	664						
10-19	5,819	3,032	2,787	3,330	1,607	1,723	2,489	1,425	1,064						
20-24	1,307	660	647	843	421	422	464	239	225						
25-34	2,089	1,064	1,025	1,372	691	681	717	373	344						
35-64	5,241	2,647	2,594	3,138	1,529	1,609	2,103	1,118	985						
65 años y más	1,673	861	812	928	458	470	745	403	342						
Comendador	16,673	8,499	8,174	11,218	5,479	5,739	5,455	3,020	2,435						
0	532	283	249	342	183	159	190	100	90						
1	475	224	251	283	127	156	192	97	95						
2	488	255	233	312	167	145	176	88	88						
3	488	262	226	290	156	134	198	106	92						
4	456	229	227	280	139	141	176	90	86						
5-9	2,424	1,264	1,160	1,537	749	788	887	515	372						
10-19	4,245	2,171	2,074	2,807	1,321	1,486	1,438	850	588						
20-24	973	490	483	714	353	361	259	137	122						
25-34	1,581	800	781	1,208	610	598	373	190	183						
35-64	3,811	1,904	1,907	2,647	1,278	1,369	1,164	626	538						
65 años y más	1,200	617	583	798	396	402	402	221	181						

Cuadro 3, continuación...

Región, provincia, municipio, distrito municipal y grupos de edades	Población nacida en el país									
	Total		Urbano		Rural		Total		Rural	
	Hombres	Mujeres	Hombres	Mujeres	Hombres	Mujeres	Hombres	Mujeres	Hombres	Mujeres
Sabana Larga (D.M.)	1,728	808	484	257	663	1,244	581			
0	32	13	6	3	16	26	10			
1	37	18	8	6	29	29	13			
2	44	28	10	3	34	34	21			
3	42	17	7	2	23	35	12			
4	42	25	8	2	34	34	19			
5-9	205	111	57	26	148	148	80			
10-19	462	206	142	80	320	320	176			
20-24	72	28	20	15	52	52	29			
25-34	93	38	23	14	70	70	41			
35-64	481	227	145	79	336	336	175			
65 años y más	218	97	58	27	160	160	94			
Guayabo (D.M.)	4,168	2,053	1,425	698	1,417	2,743	1,326			
0	111	58	37	19	74	74	40			
1	114	59	31	16	83	83	39			
2	103	50	34	12	69	69	41			
3	115	62	32	14	83	83	44			
4	98	49	28	12	70	70	37			
5-9	634	334	214	92	420	420	208			
10-19	1,112	507	381	206	399	731	332			
20-24	262	136	109	53	153	153	73			
25-34	415	206	141	67	274	274	132			
35-64	949	460	346	172	603	603	317			
65 años y más	255	132	72	35	183	183	95			
Municipio Bánica	6,003	2,826	2,552	1,281	1,896	3,451	1,555			
0	148	74	65	33	83	83	42			
1	132	59	48	24	84	84	35			
2	137	72	57	21	80	80	36			
3	122	57	39	17	83	83	35			
4	144	72	49	24	95	95	47			
5-9	683	334	293	153	390	390	196			
10-19	1,494	720	602	284	892	892	490			
20-24	396	161	171	94	225	225	141			
25-34	531	247	250	129	281	281	155			
35-64	1,536	811	666	346	465	870	405			
65 años y más	680	312	312	156	368	368	149			
Bánica	1,971	997	1,403	674	300	568	268			
0	39	23	30	14	9	9	7			
1	40	23	25	7	15	15	5			
2	48	28	34	12	14	14	6			
3	30	16	14	6	16	16	8			
4	46	24	29	14	17	17	8			
5-9	226	115	161	79	65	65	33			
10-19	457	244	325	147	132	132	66			
20-24	115	52	88	50	27	27	14			
25-34	192	95	152	76	40	40	19			
35-64	526	257	372	185	154	154	70			
65 años y más	252	120	173	84	79	79	31			

Región, provincia, municipio, distrito municipal y grupos de edades	Población nacida en el país														
	Total					Urbano					Rural				
	Total	Hombres	Mujeres	Total	Hombres	Mujeres	Total	Hombres	Mujeres	Total	Hombres	Mujeres			
Sabana Cruz (D.M.)	1,920	1,037	883	719	368	351	1,201	669	532						
0	62	35	27	23	12	11	39	23	16						
1	44	26	18	13	8	5	31	18	13						
2	52	23	29	16	4	12	36	19	17						
3	53	33	20	18	9	9	35	24	11						
4	49	25	24	8	6	2	41	19	22						
5-9	244	124	120	82	46	36	162	78	84						
10-19	495	262	233	169	73	96	326	189	137						
20-24	129	69	60	48	21	27	81	48	33						
25-34	152	90	62	66	38	28	86	52	34						
35-64	462	243	219	193	107	86	269	136	133						
65 años y más	178	107	71	83	44	39	95	63	32						
Sabana Higüero (D.M.)	2,112	1,166	946	430	239	191	1,682	927	755						
0	47	23	24	12	7	5	35	16	19						
1	48	30	18	10	9	1	38	21	17						
2	37	22	15	7	5	2	30	17	13						
3	39	18	21	7	2	5	32	16	16						
4	49	25	24	12	4	8	37	21	16						
5-9	213	114	99	50	28	22	163	86	77						
10-19	542	299	243	108	64	44	434	235	199						
20-24	152	103	49	35	23	12	117	80	37						
25-34	187	97	90	32	15	17	155	82	73						
35-64	548	299	249	101	54	47	447	245	202						
65 años y más	250	136	114	56	28	28	194	108	86						
Municipio El Llano	7,608	4,045	3,563	3,329	1,737	1,592	4,279	2,308	1,971						
0	263	138	125	108	53	55	155	85	70						
1	207	90	117	78	32	46	129	58	71						
2	181	101	80	69	43	26	112	58	54						
3	216	113	103	93	51	42	123	62	61						
4	205	103	102	79	45	34	126	58	68						
5-9	1,038	559	479	403	225	178	635	334	301						
10-19	1,894	1,019	875	823	416	407	1,071	603	468						
20-24	437	231	206	196	94	102	241	137	104						
25-34	729	413	316	336	178	158	393	235	158						
35-64	1,773	909	864	832	427	405	941	482	459						
65 años y más	665	369	296	312	173	139	353	196	157						
El Llano	3,787	1,960	1,827	2,522	1,312	1,210	1,265	648	617						
0	121	65	56	90	47	43	31	18	13						
1	98	35	63	60	23	37	38	12	26						
2	77	46	31	57	35	22	20	11	9						
3	105	56	49	73	40	33	32	16	16						
4	80	41	39	59	33	26	21	8	13						
5-9	488	254	234	302	164	138	186	90	96						
10-19	909	462	447	579	288	291	330	174	156						
20-24	218	117	101	139	72	67	79	45	34						
25-34	370	192	178	266	136	130	104	56	48						
35-64	937	480	457	639	330	309	298	150	148						
65 años y más	384	212	172	258	144	114	126	68	58						

Cuadro 3. continuación...

Región, provincia, municipio, distrito municipal y grupos de edades	Población nacida en el país									
	Total		Urbano		Rural		Total		Rural	
	Hombres	Mujeres	Hombres	Mujeres	Hombres	Mujeres	Hombres	Mujeres	Hombres	Mujeres
Guanito (D.M.)	3,821	1,736	807	425	382	1,660	1,354	1,660	1,354	1,354
0	142	69	18	6	12	67	57	67	57	57
1	109	54	18	9	9	46	45	46	45	45
2	104	49	12	8	4	47	45	47	45	45
3	111	54	20	11	9	46	45	46	45	45
4	125	63	20	12	8	50	55	50	55	55
5-9	550	245	101	61	40	244	205	244	205	205
10-19	985	428	244	128	116	429	312	429	312	312
20-24	219	105	57	22	35	162	70	162	70	70
25-34	359	138	70	42	28	289	110	289	110	110
35-64	836	407	193	97	96	643	311	643	311	311
65 años y más	281	124	54	29	25	227	99	227	99	99
Municipio Hondo Valle	9,931	4,594	5,340	2,786	2,554	4,591	2,040	4,591	2,040	2,040
0	208	111	88	40	48	120	49	120	49	49
1	202	105	98	47	51	104	54	104	54	54
2	217	88	108	65	43	109	64	109	64	64
3	230	109	115	58	57	115	52	115	52	52
4	225	110	124	65	59	101	51	101	51	51
5-9	1,254	609	658	306	352	596	293	596	293	293
10-19	2,400	1,061	1,315	724	591	1,085	470	1,085	470	470
20-24	631	267	333	193	140	298	127	298	127	127
25-34	1,055	587	597	303	294	458	174	458	174	174
35-64	2,644	1,231	1,479	767	712	1,165	519	1,165	519	519
65 años y más	865	452	425	218	207	440	206	440	206	206
Hondo Valle	6,739	3,145	4,130	2,128	2,002	6,009	1,143	6,009	1,143	1,143
0	140	77	68	33	35	72	28	72	28	28
1	133	70	77	38	39	56	31	56	31	31
2	138	79	79	45	34	59	25	59	25	25
3	169	91	94	50	44	75	34	75	34	34
4	162	84	95	51	44	67	33	67	33	33
5-9	907	440	535	250	285	372	182	372	182	182
10-19	1,683	931	1,059	575	484	624	268	624	268	268
20-24	400	235	253	152	101	147	64	147	64	64
25-34	720	400	443	215	228	277	92	277	92	92
35-64	1,765	926	1,142	578	564	623	275	623	275	275
65 años y más	522	268	285	141	144	237	110	237	110	110
Rancho de la Guardia (D.M.)	3,192	1,743	1,210	658	552	1,982	897	1,982	897	897
0	68	34	20	7	13	48	21	48	21	21
1	69	34	21	9	12	48	23	48	23	23
2	79	50	29	20	9	50	20	50	20	20
3	61	30	21	8	13	40	18	40	18	18
4	63	31	29	14	15	34	17	34	17	17
5-9	347	169	178	56	67	224	113	224	113	113
10-19	717	408	256	149	107	461	202	461	202	202
20-24	231	129	80	41	39	151	63	151	63	63
25-34	335	187	154	88	66	181	82	181	82	82
35-64	879	487	337	189	148	542	244	542	244	244
65 años y más	343	184	140	77	63	203	96	203	96	96

Región, provincia, municipio, distrito municipal y grupos de edades	Población nacida en el país											
	Total		Urbano		Rural		Total		Rural			
	Hombres	Mujeres	Hombres	Mujeres	Hombres	Mujeres	Hombres	Mujeres	Hombres	Mujeres		
Municipio Pedro Santana	6,523	2,895	1,268	1,087	2,360	1,808	3,628	2,355	1,268	1,087	2,360	1,808
0	177	92	31	24	54	68	85	55	31	24	54	68
1	171	77	33	26	61	51	94	77	33	26	61	51
2	195	108	29	34	58	74	87	63	29	34	58	74
3	179	87	25	24	49	63	92	49	25	24	49	63
4	201	96	34	23	71	73	105	57	34	23	71	73
5-9	947	435	188	146	324	289	512	334	188	146	324	289
10-19	1,626	685	315	270	626	415	941	585	315	270	626	415
20-24	426	179	78	66	169	113	247	144	78	66	169	113
25-34	667	298	114	110	255	188	369	224	114	110	255	188
35-64	1,485	657	311	277	697	380	828	588	311	277	697	380
65 años y más	449	181	110	87	158	94	268	197	110	87	158	94
Pedro Santana	3,616	1,633	594	527	1,389	1,106	1,983	1,121	594	527	1,389	1,106
0	99	54	15	10	30	44	45	25	15	10	30	44
1	90	44	13	15	28	29	46	28	13	15	28	29
2	94	54	9	14	31	40	40	23	9	14	31	40
3	94	43	10	9	41	34	51	19	10	9	41	34
4	114	59	20	11	83	48	55	31	20	11	83	48
5-9	479	225	78	65	176	160	254	143	78	65	176	160
10-19	882	376	142	113	364	263	506	255	142	113	364	263
20-24	261	101	36	32	124	69	160	68	36	32	124	69
25-34	373	177	50	61	146	116	196	111	50	61	146	116
35-64	843	386	160	147	297	239	457	307	160	147	297	239
65 años y más	287	114	61	50	112	64	173	111	61	50	112	64
Río Limpio (D.M.)	2,907	1,262	674	560	1,673	702	1,645	1,234	674	560	1,673	702
0	78	38	16	14	24	24	40	30	16	14	24	24
1	81	33	20	11	28	22	48	31	20	11	28	22
2	101	54	20	20	27	34	47	40	20	20	27	34
3	85	44	15	15	26	29	41	30	15	15	26	29
4	87	37	14	12	36	25	50	26	14	12	36	25
5-9	468	210	110	81	148	129	258	191	110	81	148	129
10-19	744	309	173	157	414	262	435	330	173	157	414	262
20-24	165	78	42	34	89	44	87	76	42	34	89	44
25-34	294	121	64	49	181	72	173	113	64	49	181	72
35-64	642	271	151	130	361	141	371	281	151	130	361	141
65 años y más	162	67	49	37	76	30	95	86	49	37	76	30
Municipio Juan Santiago	4,231	1,912	814	706	1,505	1,206	2,319	1,520	814	706	1,505	1,206
0	96	48	19	17	29	31	48	36	19	17	29	31
1	80	36	19	15	25	21	44	34	19	15	25	21
2	106	51	19	18	36	33	55	37	19	18	36	33
3	120	52	25	18	43	34	68	43	25	18	43	34
4	103	50	20	17	66	33	53	37	20	17	66	33
5-9	545	281	86	88	178	193	264	174	86	88	178	193
10-19	1,011	427	195	162	389	265	584	357	195	162	389	265
20-24	320	134	66	53	120	81	186	119	66	53	120	81
25-34	409	162	90	66	157	96	247	156	90	66	157	96
35-64	1,040	496	200	198	344	298	544	398	200	198	344	298
65 años y más	401	175	75	54	151	121	226	129	75	54	151	121

Cuadro 3. continuación...

Región, provincia, municipio, distrito municipal y grupos de edades	Población nacida en el país														
	Total					Urbano					Rural				
	Total	Hombres	Mujeres	Total	Hombres	Mujeres	Total	Hombres	Mujeres	Total	Hombres	Mujeres			
Juan Santiago	4,231	2,319	1,912	1,520	814	706	2,711	1,505	1,206						
0	96	48	48	36	19	17	60	29	31						
1	80	44	36	34	19	15	46	25	21						
2	106	55	51	37	19	18	69	36	33						
3	120	68	52	43	25	18	77	43	34						
4	103	53	50	37	20	17	66	33	33						
5-9	545	264	281	174	86	88	371	178	193						
10-19	1,011	584	427	357	195	162	654	389	265						
20-24	320	186	134	119	66	53	201	120	81						
25-34	409	247	162	156	90	66	253	157	96						
35-64	1,040	544	496	398	200	198	642	344	298						
65 años y más	401	226	175	129	75	54	272	151	121						
Provincia San Juan	226,208	118,332	107,876	137,418	69,755	67,663	88,790	48,577	40,213						
0	4,517	2,273	2,244	2,723	1,360	1,363	1,794	913	881						
1	4,199	2,161	2,038	2,543	1,328	1,215	1,656	833	823						
2	4,346	2,237	2,109	2,589	1,311	1,278	1,757	926	831						
3	4,358	2,273	2,085	2,591	1,335	1,256	1,767	938	829						
4	4,089	2,055	2,034	2,516	1,230	1,286	1,573	825	748						
5-9	23,823	12,244	11,579	13,876	7,039	6,837	9,947	5,205	4,742						
10-19	52,303	27,452	24,851	31,657	16,001	15,656	20,646	11,451	9,195						
20-24	16,989	9,149	7,840	10,720	5,580	5,140	6,269	3,569	2,700						
25-34	26,978	14,266	12,712	17,503	8,964	8,539	9,475	5,302	4,173						
35-64	64,080	33,606	30,474	39,070	19,909	19,161	25,010	13,697	11,313						
65 años y más	20,526	10,616	9,910	11,630	5,698	5,932	8,896	4,918	3,978						
Municipio San Juan	128,655	66,775	61,880	86,437	43,646	42,791	42,218	23,129	19,089						
0	2,595	1,298	1,297	1,725	858	867	870	440	430						
1	2,401	1,231	1,170	1,589	822	767	812	409	403						
2	2,385	1,263	1,122	1,580	834	746	805	429	376						
3	2,424	1,250	1,174	1,573	828	745	851	422	429						
4	2,274	1,133	1,141	1,513	744	769	761	389	372						
5-9	13,199	6,769	6,430	8,532	4,343	4,189	4,667	2,426	2,241						
10-19	29,213	15,138	14,075	19,467	9,687	9,780	9,746	5,451	4,295						
20-24	10,194	5,478	4,716	7,087	3,707	3,380	3,107	1,771	1,336						
25-34	16,393	8,594	7,799	11,664	5,963	5,701	4,729	2,631	2,098						
35-64	36,993	19,219	17,774	24,990	12,623	12,367	12,003	6,596	5,407						
65 años y más	10,584	5,402	5,182	6,717	3,237	3,480	3,867	2,165	1,702						
San Juan	77,104	38,844	38,260	70,758	35,399	35,359	6,346	3,445	2,901						
0	1,547	771	776	1,417	702	715	130	69	61						
1	1,418	717	701	1,311	668	643	107	49	58						
2	1,371	725	646	1,245	656	589	126	69	57						
3	1,449	772	677	1,321	706	615	128	66	62						
4	1,336	662	674	1,235	618	617	101	44	57						
5-9	7,558	3,830	3,728	6,891	3,507	3,384	667	323	344						
10-19	17,346	8,565	8,781	15,873	7,754	8,119	1,473	811	662						
20-24	6,388	3,340	3,048	5,917	3,077	2,840	471	263	208						
25-34	10,483	5,392	5,091	9,774	4,993	4,781	709	399	310						
35-64	22,355	11,289	11,066	20,573	10,301	10,272	1,782	988	794						
65 años y más	5,853	2,781	3,072	5,201	2,417	2,784	652	364	288						

Región, provincia, municipio, distrito municipal y grupos de edades	Población nacida en el país									
	Total		Urbano		Rural		Total		Rural	
	Hombres	Mujeres	Hombres	Mujeres	Hombres	Mujeres	Hombres	Mujeres	Hombres	Mujeres
Pedro Corto (D.M.)	6,459	2,968	2,387	1,220	1,167	4,072	2,271	1,801	61	45
0	167	63	61	43	18	106	61	45	42	32
1	118	46	44	30	14	74	42	32	41	35
2	133	65	57	27	30	76	41	31	33	22
3	113	59	49	21	28	64	34	22	234	206
4	115	59	59	22	37	56	34	22	532	424
5-9	728	337	288	157	131	440	234	206	168	133
10-19	1,443	684	487	227	260	956	532	424	239	192
20-24	471	218	170	85	85	301	168	133	656	521
25-34	738	392	307	153	154	431	239	192	231	160
35-64	1,816	831	639	329	310	1,177	656	521	1,883	1,452
65 años y más	617	260	226	126	100	391	231	160	58	28
Sabaneta (D.M.)	5,466	2,436	2,131	1,147	984	3,335	1,883	1,452	30	29
0	95	53	37	12	25	58	30	28	29	31
1	109	54	49	26	23	60	29	31	39	32
2	106	55	35	17	18	71	39	32	27	32
3	91	50	32	18	14	59	27	32	35	44
4	105	46	26	13	13	79	35	44	199	185
5-9	643	317	259	127	132	384	199	185	427	331
10-19	1,286	561	528	298	230	758	427	331	152	106
20-24	412	174	154	86	68	258	152	106	248	169
25-34	679	299	262	132	130	417	248	169	548	368
35-64	1,484	616	568	320	248	916	548	368	149	126
65 años y más	456	209	181	98	83	275	149	126	677	576
Sabana Alta (D.M.)	3,190	1,464	1,937	1,049	888	1,253	677	576	8	14
0	65	34	43	23	20	22	8	14	22	21
1	74	37	31	15	16	43	22	21	19	16
2	83	34	48	30	18	35	19	16	7	10
3	45	22	28	15	13	17	7	10	17	16
4	69	30	36	22	14	33	17	16	73	76
5-9	317	160	168	84	84	149	73	76	146	154
10-19	729	360	429	223	206	300	146	154	86	71
20-24	301	114	182	112	70	119	75	44	183	130
25-34	403	173	246	144	102	157	86	71	41	24
35-64	859	471	546	288	258	313	183	130	2,676	2,321
65 años y más	245	111	180	93	87	65	41	24	101	59
El Rosario (D.M.)	7,255	3,401	2,258	1,178	1,080	4,997	2,676	2,321	46	54
0	150	87	49	21	28	101	42	54	41	46
1	136	68	36	22	14	100	46	54	53	66
2	136	75	49	20	29	87	41	46	258	251
3	160	87	41	20	21	119	53	66	630	503
4	133	70	42	19	23	91	51	40	394	182
5-9	725	349	216	118	98	509	258	206	587	264
10-19	1,680	765	547	285	262	1,133	630	503	1,448	660
20-24	582	276	188	94	94	394	212	182	788	788
25-34	845	452	258	129	129	587	323	264	428	196
35-64	2,074	1,125	626	337	289	1,448	788	660	232	196
65 años y más	634	289	206	113	93	428	232	196		

Cuadro 3. continuación...

Región, provincia, municipio, distrito municipal y grupos de edades	Población nacida en el país									
	Total		Urbano		Rural		Total		Rural	
	Hombres	Mujeres	Hombres	Mujeres	Hombres	Mujeres	Hombres	Mujeres	Hombres	Mujeres
Hato del Padre (D.M.)	5,451	2,537	735	387	4,716	348	2,527	2,189		
0	135	62	10	4	125	6	69	56		
1	106	47	13	6	93	7	53	40		
2	113	53	9	2	104	7	58	46		
3	121	56	10	5	111	5	60	51		
4	92	47	13	5	79	8	40	39		
5-9	596	293	65	37	531	28	266	265		
10-19	1,298	615	167	87	1,131	80	596	535		
20-24	416	198	49	27	367	22	191	176		
25-34	664	314	81	41	583	40	309	274		
35-64	1,531	677	243	136	1,288	107	718	570		
65 años y más	379	175	75	37	304	38	167	137		
Guanito (D.M.)	3,650	1,836	1,635	817	2,015	818	997	1,018		
0	76	39	29	15	47	14	22	25		
1	71	38	26	10	45	16	23	22		
2	66	33	30	17	36	13	16	20		
3	67	27	26	14	41	12	26	15		
4	74	50	37	10	37	27	14	23		
5-9	407	205	168	76	239	92	126	113		
10-19	847	413	367	199	480	168	235	245		
20-24	232	123	102	45	130	57	64	66		
25-34	545	289	227	109	318	118	147	171		
35-64	965	478	443	227	522	216	260	262		
65 años y más	300	141	180	95	120	85	64	56		
La Jagua (D.M.)	3,542	1,533	556	305	2,986	251	1,704	1,282		
0	49	26	7	3	42	4	20	22		
1	49	24	8	5	41	3	20	21		
2	57	26	15	8	42	7	23	19		
3	57	26	8	5	49	3	26	23		
4	65	33	6	3	59	3	29	30		
5-9	405	189	70	29	335	41	187	148		
10-19	757	313	123	73	634	50	371	263		
20-24	279	98	38	21	241	17	160	81		
25-34	384	145	60	38	324	22	201	123		
35-64	1,063	497	159	85	904	74	481	423		
65 años y más	377	156	62	35	315	27	186	129		
Las Maguias-Hato Nuevo (D.M.)	4,989	2,202	1,216	644	3,773	572	2,143	1,630		
0	70	31	16	5	54	11	34	20		
1	84	35	22	10	62	12	39	23		
2	83	28	21	13	62	8	42	20		
3	87	50	19	7	68	12	30	38		
4	64	24	8	5	56	3	35	21		
5-9	521	232	143	79	378	64	210	168		
10-19	1,186	508	292	157	894	135	521	373		
20-24	298	126	57	37	241	20	135	106		
25-34	533	245	137	61	396	76	227	169		
35-64	1,497	680	363	194	1,134	169	623	511		
65 años y más	566	243	138	76	428	62	247	181		

Región, provincia, municipio, distrito municipal y grupos de edades	Población nacida en el país									
	Total		Urbano		Rural		Total		Rural	
	Hombres	Mujeres	Hombres	Mujeres	Hombres	Mujeres	Hombres	Mujeres	Hombres	Mujeres
Las Charcas de María Nova (D.M.)	2,735	1,265	983	503	480	1,752	967	785		
0	76	45	22	9	13	54	22	32		
1	66	34	18	13	5	48	19	29		
2	67	31	28	16	12	39	20	19		
3	49	23	14	4	10	35	22	13		
4	56	25	18	9	9	38	22	16		
5-9	272	126	78	37	41	194	109	85		
10-19	607	266	217	110	107	390	231	159		
20-24	202	97	70	29	41	132	76	56		
25-34	298	106	88	52	36	170	100	70		
35-64	796	390	305	153	152	491	253	238		
65 años y más	286	122	125	71	54	161	93	68		
Las Zanjas (D.M.)	8,814	3,978	1,841	997	844	6,973	3,839	3,134		
0	165	81	34	21	13	131	63	68		
1	170	86	31	17	14	139	67	72		
2	170	81	43	28	15	127	61	66		
3	185	100	25	13	12	160	72	88		
4	165	79	33	18	15	132	68	64		
5-9	1,027	494	186	92	94	841	441	400		
10-19	2,034	809	437	274	163	1,597	951	646		
20-24	613	244	160	94	66	453	275	178		
25-34	861	398	224	111	113	637	352	285		
35-64	2,553	1,202	525	253	272	2,028	1,098	930		
65 años y más	871	404	143	76	67	728	391	337		
Municipio Bohechío	9,523	4,338	6,305	3,367	2,938	3,218	1,818	1,400		
0	193	101	129	59	70	64	33	31		
1	173	84	118	56	62	55	33	22		
2	175	84	116	56	60	59	35	24		
3	189	97	135	61	74	54	31	23		
4	171	76	104	55	49	67	40	27		
5-9	1,019	512	653	322	331	366	185	181		
10-19	2,258	1,048	1,497	781	716	761	429	332		
20-24	711	284	475	289	186	236	138	98		
25-34	1,156	503	797	448	349	359	205	154		
35-64	2,637	1,177	1,742	951	791	895	509	386		
65 años y más	841	372	539	289	250	302	180	122		
Bohechío	2,367	1,148	2,367	1,219	1,148	0	0	0		
0	47	29	47	18	29	0	0	0		
1	46	22	46	24	22	0	0	0		
2	39	20	39	19	20	0	0	0		
3	46	26	46	20	26	0	0	0		
4	36	19	36	17	19	0	0	0		
5-9	223	115	223	108	115	0	0	0		
10-19	526	277	526	249	277	0	0	0		
20-24	156	60	156	96	60	0	0	0		
25-34	293	134	293	159	134	0	0	0		
35-64	717	334	717	383	334	0	0	0		
65 años y más	238	112	238	126	112	0	0	0		

Cuadro 3, continuación...

Región, provincia, municipio, distrito municipal y grupos de edades	Población nacida en el país									
	Total		Urbano		Rural		Total		Rural	
	Hombres	Mujeres	Hombres	Mujeres	Hombres	Mujeres	Hombres	Mujeres	Hombres	Mujeres
Arroyo Cano (D.M.)	2,982	1,658	1,324	2,143	1,183	960	839	475	364	
0	74	35	39	55	29	26	19	6	13	
1	61	30	31	40	20	20	21	10	11	
2	64	31	33	43	22	21	21	9	12	
3	51	26	25	38	18	20	13	8	5	
4	58	35	23	43	24	19	15	11	4	
5-9	306	165	141	205	108	97	101	57	44	
10-19	708	390	318	498	271	227	210	119	91	
20-24	250	140	110	182	104	78	68	36	32	
25-34	422	234	188	321	179	142	101	55	46	
35-64	774	460	314	571	337	234	203	123	80	
65 años y más	214	112	102	147	71	76	67	41	26	
Yaque (D.M.)	4,174	2,308	1,866	1,795	965	830	2,379	1,343	1,036	
0	72	39	33	27	12	15	45	27	18	
1	66	35	31	32	12	20	34	23	11	
2	72	41	31	34	15	19	38	26	12	
3	92	46	46	51	23	28	41	23	18	
4	77	43	34	25	14	11	52	29	23	
5-9	490	234	256	225	106	119	265	128	137	
10-19	1,024	571	453	473	261	212	551	310	241	
20-24	305	191	114	137	89	48	168	102	66	
25-34	441	260	181	183	110	73	258	150	108	
35-64	1,146	617	529	454	231	223	692	386	306	
65 años y más	389	231	158	154	92	62	235	139	96	
Municipio El Cercado	20,546	11,122	9,424	7,303	3,803	3,500	13,243	7,319	5,924	
0	350	182	168	116	57	59	234	125	109	
1	341	170	171	133	69	64	208	101	107	
2	403	210	193	141	68	73	262	142	120	
3	400	226	174	142	75	67	258	151	107	
4	361	196	165	130	70	60	231	126	105	
5-9	2,322	1,246	1,076	813	435	378	1,509	811	698	
10-19	5,035	2,789	2,246	1,788	959	829	3,247	1,830	1,417	
20-24	1,308	725	583	443	218	225	865	507	358	
25-34	1,969	1,097	872	745	388	357	1,224	709	515	
35-64	5,732	3,058	2,674	2,043	1,056	987	3,689	2,002	1,687	
65 años y más	2,325	1,223	1,102	809	408	401	1,516	815	701	
El Cercado	13,395	7,160	6,235	4,957	2,517	2,440	8,438	4,643	3,795	
0	221	113	108	80	41	39	141	72	69	
1	221	105	116	92	51	41	129	54	75	
2	286	150	136	95	46	49	191	104	87	
3	270	146	124	92	43	49	178	103	75	
4	223	118	105	86	43	43	137	75	62	
5-9	1,412	772	640	482	275	207	930	497	433	
10-19	3,204	1,736	1,468	1,186	610	576	2,018	1,126	892	
20-24	880	478	402	313	143	170	567	335	232	
25-34	1,294	721	573	506	258	248	788	463	325	
35-64	3,766	1,972	1,794	1,436	722	714	2,330	1,250	1,080	
65 años y más	1,618	849	769	589	285	304	1,029	564	465	

Región, provincia, municipio, distrito municipal y grupos de edades	Población nacida en el país									
	Total		Total		Urbano		Rural		Total	
	Hombres	Mujeres	Hombres	Mujeres	Hombres	Mujeres	Hombres	Mujeres	Hombres	Mujeres
Derrumbadero (D.M.)	4,848	2,669	2,179	1,383	747	636	3,465	1,922	1,543	30
0	88	46	42	26	14	12	62	32	30	19
1	78	43	35	28	12	16	50	31	19	22
2	86	44	42	34	14	20	52	30	23	31
3	89	54	35	35	23	12	54	31	23	39
4	103	59	44	33	20	13	70	39	31	169
5-9	587	313	274	196	91	105	391	222	169	380
10-19	1,208	676	532	341	189	152	867	487	380	93
20-24	311	183	128	79	44	35	232	139	134	180
25-34	475	266	209	155	80	75	320	186	180	586
35-64	1,344	733	611	342	193	149	1,002	540	462	180
65 años y más	479	252	227	114	67	47	365	185	180	586
Batista (D.M.)	2,303	1,293	1,010	963	539	424	1,340	754	586	10
0	41	23	18	10	2	8	31	21	10	13
1	42	22	20	13	6	7	29	16	13	11
2	31	16	15	12	8	4	19	8	11	9
3	41	26	15	15	9	6	26	17	9	12
4	35	19	16	11	7	4	24	12	12	96
5-9	323	161	162	135	69	66	188	92	145	33
10-19	623	377	246	261	160	101	362	217	145	56
20-24	117	64	53	51	31	20	66	33	33	145
25-34	200	110	90	84	50	34	116	60	56	3,256
35-64	622	353	269	265	141	124	357	212	145	66
65 años y más	228	122	106	106	56	50	122	66	56	74
Municipio Juan de Herrera	12,729	6,667	6,062	5,783	2,977	2,806	6,946	3,690	3,256	74
0	261	132	129	109	54	55	152	78	69	79
1	248	134	114	105	60	45	143	74	69	79
2	230	110	120	86	45	41	144	65	79	66
3	240	116	124	98	45	53	142	71	66	368
4	208	96	112	95	49	46	113	47	66	724
5-9	1,366	703	663	590	295	295	776	408	390	239
10-19	2,758	1,405	1,353	1,279	650	629	1,479	755	724	390
20-24	1,030	535	495	488	232	256	542	303	239	877
25-34	1,567	846	721	708	377	331	859	469	390	299
35-64	3,685	2,020	1,665	1,698	910	788	1,987	1,110	877	1,233
65 años y más	1,136	570	566	527	260	267	609	310	299	21
Juan de Herrera	8,019	4,210	3,809	5,307	2,731	2,576	2,712	1,479	1,233	21
0	154	80	74	101	48	53	53	32	21	28
1	159	92	67	97	58	39	62	34	28	27
2	136	71	65	81	44	37	55	27	28	32
3	150	69	81	91	42	49	59	27	32	26
4	135	64	71	91	46	45	44	18	151	262
5-9	845	421	424	550	277	273	295	144	151	296
10-19	1,733	889	844	1,175	593	582	558	296	262	97
20-24	685	356	329	451	219	232	234	137	97	329
25-34	998	541	457	641	340	301	357	201	156	444
35-64	2,319	1,274	1,045	1,546	830	716	773	444	329	119
65 años y más	705	353	352	483	234	249	222	119	103	

Cuadro 3. continuación...

Región, provincia, municipio, distrito municipal y grupos de edades	Población nacida en el país									
	Total		Urbano		Rural		Total		Rural	
	Hombres	Mujeres	Hombres	Mujeres	Hombres	Mujeres	Hombres	Mujeres	Hombres	Mujeres
Jinova (D.M.)	4,710	2,253	476	246	2,211	230	4,234	2,211	2,023	53
0	107	55	8	6	46	2	99	46	41	51
1	89	47	8	2	40	6	81	40	38	39
2	94	55	5	1	38	4	89	38	44	40
3	90	47	7	3	44	4	83	44	29	217
4	73	41	4	3	26	1	69	29	462	
5-9	521	239	40	18	459	22	481	264	142	
10-19	1,025	509	104	57	921	47	921	459	234	
20-24	345	166	37	13	166	24	308	166	666	
25-34	569	264	67	37	268	30	502	268	548	
35-64	1,366	620	152	80	666	72	1,214	666	196	
65 años y más	431	214	44	26	387	18	387	191	8,120	
Municipio Las Matas de Farfán	42,685	20,571	24,845	12,394	9,720	12,451	17,840	9,720	184	
0	871	449	500	262	371	238	371	187	170	
1	821	433	475	257	176	218	346	176	174	
2	895	461	524	237	174	287	371	197	148	
3	853	451	507	253	198	254	346	198	131	
4	818	409	514	236	173	278	304	173	981	
5-9	4,618	2,306	2,611	1,280	1,026	1,331	2,007	1,026	1,842	
10-19	10,072	5,318	5,939	3,027	2,291	2,912	4,133	2,291	497	
20-24	2,867	1,497	1,720	847	650	873	1,147	650	773	
25-34	4,702	2,440	2,946	1,457	983	1,489	1,756	983	2,301	
35-64	11,753	6,044	6,796	3,388	2,656	3,408	4,957	2,656	919	
65 años y más	4,415	2,333	2,313	1,150	1,183	1,163	2,102	1,183	4,843	
Las Matas de Farfán	33,543	17,234	22,734	11,297	10,809	11,437	10,809	5,966	111	
0	673	340	466	244	207	222	207	96	103	
1	645	338	435	231	107	204	210	107	96	
2	683	329	473	215	114	258	210	114	88	
3	680	353	468	229	124	239	212	124	71	
4	657	334	473	221	113	252	184	113	591	
5-9	3,618	1,802	2,411	1,186	616	1,225	1,207	616	1,073	
10-19	7,912	4,167	5,425	2,753	1,414	2,672	2,487	1,414	311	
20-24	2,302	1,177	1,590	776	401	814	712	401	442	
25-34	3,776	1,956	1,820	1,346	610	1,378	1,052	610	1,384	
35-64	9,216	4,699	6,207	3,074	1,625	3,133	3,009	1,625	573	
65 años y más	3,381	1,768	2,062	1,022	746	1,040	1,319	746	1,319	
Matayaya (D.M.)	4,121	2,158	1,341	697	1,461	644	2,780	1,461	26	
0	79	47	21	15	32	6	58	32	24	
1	69	36	26	17	19	9	43	19	27	
2	84	39	30	12	27	18	54	27	18	
3	73	43	28	16	27	12	45	27	25	
4	59	19	21	6	13	15	38	13	174	
5-9	481	236	131	60	176	71	350	176	340	
10-19	1,051	564	329	182	382	147	722	382	74	
20-24	243	131	85	47	84	38	158	84	111	
25-34	394	204	150	71	133	79	244	133	358	
35-64	1,105	579	358	190	389	168	747	389	142	
65 años y más	483	260	162	81	179	81	321	179		

Región, provincia, municipio, distrito municipal y grupos de edades	Población nacida en el país									
	Total		Urbano		Rural		Total		Rural	
	Hombres	Mujeres	Hombres	Mujeres	Hombres	Mujeres	Hombres	Mujeres	Hombres	Mujeres
Carrera de Yeguas (D.M.)	5,021	2,328	770	400	370	4,251	2,293	1,958		
0	119	62	13	3	10	106	59	47		
1	107	48	14	9	5	93	50	43		
2	128	66	21	10	11	107	56	51		
3	100	55	11	8	3	89	47	42		
4	102	56	20	9	11	82	47	35		
5-9	519	268	69	34	35	450	234	216		
10-19	1,109	587	185	92	93	924	495	429		
20-24	322	189	45	24	21	277	165	112		
25-34	532	280	72	40	32	460	240	220		
35-64	1,432	766	231	124	107	1,201	642	559		
65 años y más	551	305	89	47	42	462	258	204		
Municipio Vallejuelo	12,070	6,469	6,745	3,568	3,177	5,325	2,901	2,424		
0	247	120	144	70	74	103	50	53		
1	215	104	123	64	59	92	40	52		
2	258	129	142	71	71	116	58	58		
3	252	138	136	73	63	116	65	51		
4	257	126	160	76	84	97	50	47		
5-9	1,299	713	677	364	313	622	349	273		
10-19	2,967	1,592	1,687	897	790	1,280	695	585		
20-24	879	487	507	287	220	372	200	172		
25-34	1,191	636	643	331	312	548	305	243		
35-64	3,280	1,805	1,801	981	820	1,479	824	655		
65 años y más	1,225	619	725	354	371	500	265	235		
Vallejuelo	9,463	5,006	5,178	2,686	2,492	4,285	2,320	1,965		
0	194	100	108	58	50	86	42	44		
1	167	79	98	51	47	69	28	41		
2	193	98	108	55	53	85	43	42		
3	197	108	109	62	47	88	46	42		
4	201	105	120	60	60	81	45	36		
5-9	1,009	548	516	273	243	493	275	218		
10-19	2,389	1,275	1,344	703	641	1,045	572	473		
20-24	678	367	373	202	171	305	165	140		
25-34	938	481	481	230	251	457	251	206		
35-64	2,550	1,370	1,353	710	643	1,197	660	537		
65 años y más	947	475	568	282	286	379	193	186		
Jorjillo (D.M.)	2,607	1,463	1,567	882	685	1,040	581	459		
0	53	20	36	12	24	17	8	9		
1	48	25	25	13	12	23	12	11		
2	65	31	34	16	18	31	15	16		
3	55	30	27	11	16	28	19	9		
4	56	21	40	16	24	16	5	11		
5-9	290	165	161	91	70	129	74	55		
10-19	578	317	343	194	149	235	123	112		
20-24	201	120	134	85	49	67	35	32		
25-34	253	155	162	101	61	91	54	37		
35-64	730	435	448	271	177	282	164	118		
65 años y más	278	144	157	72	85	121	72	49		

Cuadro 3. continuación...

Región, provincia, municipio, distrito municipal y grupos de edades	Población nacida en el país														
	Total					Urbano					Rural				
	Total	Hombres	Mujeres	Total	Hombres	Mujeres	Total	Hombres	Mujeres	Total	Hombres	Mujeres			
Región Yuma	552,931	277,401	275,530	455,704	224,651	231,053	97,227	52,750	44,477	13,400	6,819	6,581			
0	13,400	6,819	6,581	10,831	5,524	5,307	2,569	1,295	1,274	12,813	6,461	6,352			
1	12,813	6,461	6,352	10,359	5,222	5,137	2,454	1,239	1,215	12,404	6,281	6,123			
2	12,404	6,281	6,123	10,080	5,064	5,016	2,324	1,217	1,107	11,485	5,773	5,712			
3	11,485	5,773	5,712	9,358	4,685	4,673	2,127	1,088	1,039	10,918	5,527	5,391			
4	10,918	5,527	5,391	8,935	4,582	4,353	1,983	945	1,038	58,816	29,647	29,169			
5-9	58,816	29,647	29,169	47,549	23,860	23,689	11,267	5,787	5,480	117,133	58,277	58,856			
10-19	117,133	58,277	58,856	96,039	47,206	48,833	21,094	11,071	10,023	50,377	25,039	25,338			
20-24	50,377	25,039	25,338	42,326	20,665	21,661	8,051	4,374	3,677	89,438	44,675	44,763			
25-34	89,438	44,675	44,763	76,057	37,339	38,718	13,381	7,336	6,045	147,591	74,775	72,816			
35-64	147,591	74,775	72,816	122,667	60,587	62,080	24,924	14,188	10,736	28,556	14,127	14,429			
65 años y más	28,556	14,127	14,429	21,503	9,917	11,586	7,053	4,210	2,843	79,992	41,413	37,979			
Provincia El Seibo	79,992	41,413	37,979	42,774	21,280	21,494	36,618	20,133	16,485	0	1,772	871			
0	1,772	901	871	909	458	451	863	443	420	1,706	872	834			
1	1,706	872	834	834	428	406	872	444	428	1,649	852	797			
2	1,649	852	797	851	436	415	798	416	382	1,595	819	776			
3	1,595	819	776	857	443	414	738	376	362	1,461	734	727			
4	1,461	734	727	733	366	367	728	368	360	5-9	9,330	4,535			
5-9	9,330	4,795	4,535	4,836	2,429	2,407	2,407	2,366	2,128	18,588	9,704	8,884			
10-19	18,588	9,704	8,884	10,084	5,120	4,964	8,504	4,584	3,920	6,389	3,399	2,990			
20-24	6,389	3,399	2,990	3,602	1,838	1,764	2,787	1,561	1,226	9,823	5,083	4,740			
25-34	9,823	5,083	4,740	5,620	2,767	2,853	4,203	2,316	1,887	20,542	10,699	9,843			
35-64	20,542	10,699	9,843	11,302	5,489	5,813	9,240	5,210	4,030	6,537	3,555	2,982			
65 años y más	6,537	3,555	2,982	3,146	1,506	1,640	3,391	2,049	1,342	59,336	30,981	28,355			
Municipio El Seibo	59,336	30,981	28,355	29,398	14,467	14,931	29,938	16,514	13,424	1,343	675	668			
0	1,343	675	668	618	308	310	725	367	358	1,257	657	600			
1	1,257	657	600	552	284	268	705	373	332	1,298	660	598			
2	1,298	660	598	584	304	280	674	356	318	1,228	617	564			
3	1,228	617	564	603	300	303	625	317	308	1,121	564	557			
4	1,121	564	557	523	264	259	598	300	298	7,008	3,620	3,388			
5-9	7,008	3,620	3,388	3,304	1,671	1,633	3,704	1,949	1,755	13,896	7,328	6,568			
10-19	13,896	7,328	6,568	6,863	3,497	3,366	7,033	3,831	3,202	4,759	2,541	2,218			
20-24	4,759	2,541	2,218	2,460	1,237	1,223	2,299	1,304	995	15,136	7,257	3,508			
25-34	15,136	7,257	3,508	3,925	1,914	2,011	3,332	1,835	1,497	5,073	2,726	2,347			
35-64	5,073	2,726	2,347	7,742	3,679	4,063	7,394	4,165	3,229	41,521	21,375	20,146			
65 años y más	41,521	21,375	20,146	25,065	12,198	12,867	16,456	9,177	7,279	906	450	456			
El Seibo	906	450	456	512	251	261	394	199	195	822	440	382			
0	822	440	382	459	241	218	363	199	164	864	466	398			
1	864	466	398	498	266	232	366	200	166	817	409	408			
2	817	409	408	483	237	246	334	172	162	765	392	373			
3	765	392	373	434	219	215	331	173	158	4,717	2,412	2,305			
4	4,717	2,412	2,305	2,758	1,398	1,360	1,959	1,014	945	9,488	5,003	4,485			
5-9	9,488	5,003	4,485	5,746	2,906	2,840	3,742	2,097	1,645	3,308	1,729	1,579			
10-19	3,308	1,729	1,579	2,130	1,043	1,087	1,178	686	492	5,150	2,612	2,538			
20-24	5,150	2,612	2,538	3,400	1,642	1,758	1,750	970	780	11,037	5,580	5,457			
25-34	11,037	5,580	5,457	6,738	3,165	3,573	4,299	2,415	1,884	3,647	1,882	1,765			
35-64	3,647	1,882	1,765	1,907	830	1,077	1,740	1,052	688	65 años y más	65 años y más	65 años y más			

Región, provincia, municipio, distrito municipal y grupos de edades	Población nacida en el país									
	Total		Urbano		Rural		Total		Rural	
	Hombres	Mujeres	Hombres	Mujeres	Hombres	Mujeres	Hombres	Mujeres	Hombres	Mujeres
Pedro Sánchez (D.M.)	3,947	1,805	856	815	2,276	1,286	43	18	25	990
0	73	36	12	18	12	25	18	18	25	18
1	87	52	10	23	33	54	25	29	25	29
2	61	29	11	12	23	38	21	17	21	17
3	81	36	17	14	31	50	28	22	28	22
4	74	40	16	17	33	41	18	23	18	23
5-9	464	222	185	90	279	147	132	132	147	132
10-19	827	394	386	187	441	234	207	207	234	207
20-24	324	122	129	47	195	120	75	75	120	75
25-34	496	231	215	104	281	154	127	127	154	127
35-64	1,064	482	457	237	607	362	245	245	362	245
65 años y más	396	161	149	66	247	152	95	95	152	95
San Francisco-Vicentillo (D.M.)	4,404	1,969	602	266	3,802	2,099	1,703	1,703	2,099	1,703
0	86	55	16	7	70	22	48	48	22	48
1	78	42	7	2	71	31	40	40	31	40
2	81	33	9	7	72	31	41	41	31	41
3	74	35	13	8	61	34	27	27	34	27
4	68	26	8	3	60	37	23	23	37	23
5-9	428	186	52	19	376	209	167	167	209	167
10-19	974	439	138	65	836	462	374	374	462	374
20-24	323	139	50	20	273	154	119	119	154	119
25-34	528	237	76	35	452	250	202	202	250	202
35-64	1,223	539	161	72	1,062	595	467	467	595	467
65 años y más	541	223	72	28	469	274	195	195	274	195
Santa Lucía (D.M.)	9,464	4,435	2,060	983	7,404	3,952	3,452	3,452	7,404	3,452
0	278	121	60	24	218	121	97	97	121	97
1	270	124	53	25	217	118	99	99	118	99
2	252	123	54	29	198	104	94	94	104	94
3	256	124	76	35	180	83	97	97	83	97
4	214	96	48	24	166	72	94	94	72	94
5-9	1,399	724	309	164	1,090	579	511	511	579	511
10-19	2,607	1,250	593	274	2,014	1,038	976	976	1,038	976
20-24	804	378	151	69	653	344	309	309	344	309
25-34	1,083	502	234	114	849	461	388	388	461	388
35-64	1,812	998	386	181	1,426	793	633	633	793	633
65 años y más	489	198	96	44	393	239	154	154	239	154
Municipio Miches	20,056	9,624	13,376	6,563	6,680	3,619	3,061	3,061	6,680	3,061
0	429	203	291	141	138	76	62	62	138	76
1	449	234	282	138	167	71	96	96	71	96
2	391	199	267	135	124	60	64	64	60	64
3	367	165	254	111	113	59	54	54	59	54
4	340	170	210	108	130	68	62	62	68	62
5-9	2,322	1,147	1,532	774	790	417	373	373	417	373
10-19	4,692	2,316	3,221	1,598	1,471	753	718	718	753	718
20-24	1,630	772	1,142	541	488	257	231	231	257	231
25-34	2,566	1,334	1,695	842	871	481	390	390	481	390
35-64	5,406	2,855	3,560	1,750	1,846	1,045	801	801	1,045	801
65 años y más	1,464	829	922	425	542	332	210	210	332	210

Cuadro 3, continuación...

Región, provincia, municipio, distrito municipal y grupos de edades	Población nacida en el país														
	Total					Urbano					Rural				
	Total	Hombres	Mujeres	Total	Hombres	Mujeres	Total	Hombres	Mujeres	Total	Hombres	Mujeres			
Miches	9,839	4,944	4,895	9,062	4,501	4,561	777	443	334						
0	232	122	110	205	109	96	27	13	14						
1	210	103	107	189	90	99	21	13	8						
2	192	86	106	174	79	95	18	7	11						
3	179	95	84	165	90	75	14	5	9						
4	169	76	93	152	67	85	17	9	8						
5-9	1,098	543	555	1,018	503	515	80	40	40						
10-19	2,310	1,173	1,137	2,144	1,076	1,068	166	97	69						
20-24	854	425	429	780	388	392	74	37	37						
25-34	1,229	616	613	1,149	568	581	80	48	32						
35-64	2,660	1,329	1,331	2,448	1,201	1,247	212	128	84						
65 años y más	706	376	330	638	330	308	68	46	22						
El Cedro (D.M.)	7,206	3,821	3,385	2,085	1,091	994	5,121	2,730	2,391						
0	147	77	70	48	22	26	99	55	44						
1	171	76	95	47	28	19	124	48	76						
2	140	72	68	45	26	19	95	46	49						
3	129	67	62	41	24	17	88	43	45						
4	118	64	54	19	11	8	99	53	46						
5-9	869	453	416	256	129	127	613	324	289						
10-19	1,630	824	806	505	261	244	1,125	563	562						
20-24	500	264	236	142	75	67	358	189	169						
25-34	963	508	455	278	135	143	685	373	312						
35-64	1,974	1,089	885	558	298	260	1,416	791	625						
65 años y más	565	327	238	146	82	64	419	245	174						
La Gima (D.M.)	3,011	1,667	1,344	2,229	1,221	1,008	782	446	336						
0	50	27	23	38	19	19	12	8	4						
1	68	36	32	46	26	20	22	10	12						
2	59	34	25	48	27	21	11	7	4						
3	59	40	19	48	29	19	11	11	0						
4	53	30	23	39	24	15	14	6	8						
5-9	355	179	176	258	126	132	97	53	44						
10-19	752	379	373	572	286	286	180	93	87						
20-24	276	169	107	220	138	82	56	31	25						
25-34	374	210	164	268	150	118	106	60	46						
35-64	772	437	335	554	311	243	218	126	92						
65 años y más	193	126	67	138	85	53	55	41	14						
Provincia La Altagracia	242,517	123,376	119,141	192,075	96,072	96,003	50,442	27,304	23,138						
0	6,410	3,225	3,185	5,025	2,529	2,496	1,385	696	689						
1	6,084	3,070	3,014	4,801	2,423	2,378	1,283	647	636						
2	5,747	2,939	2,808	4,513	2,290	2,223	1,234	649	585						
3	5,193	2,559	2,634	4,098	1,997	2,101	1,095	562	533						
4	4,873	2,475	2,398	3,876	2,008	1,868	997	467	530						
5-9	24,494	12,201	12,293	19,124	9,487	9,637	5,370	2,714	2,656						
10-19	47,107	23,036	24,071	37,208	17,936	19,272	9,899	5,100	4,799						
20-24	23,322	11,492	11,830	18,938	9,154	9,784	4,384	2,338	2,046						
25-34	44,791	22,944	21,847	36,719	18,515	18,204	8,072	4,429	3,643						
35-64	63,902	33,955	29,947	50,363	26,104	24,259	13,539	7,851	5,688						
65 años y más	10,594	5,480	5,114	7,410	3,629	3,781	3,184	1,851	1,333						

Región, provincia, municipio, distrito municipal y grupos de edades	Población nacida en el país											
	Total				Urbano				Rural			
	Hombres	Mujeres	Total	Hombres	Mujeres	Total	Hombres	Mujeres	Total	Hombres	Mujeres	Total
Municipio Higüey	224,763	110,638	182,180	91,019	91,161	42,583	23,106	19,477				
0	5,957	2,955	4,825	2,428	2,397	1,132	574	558				
1	5,619	2,782	4,584	2,314	2,270	1,035	523	512				
2	5,295	2,580	4,307	2,187	2,120	988	528	460				
3	4,756	2,425	3,866	1,874	1,992	890	457	433				
4	4,499	2,281	3,683	1,902	1,781	816	379	437				
5-9	22,370	11,211	18,043	8,958	9,085	4,327	2,201	2,126				
10-19	42,990	22,071	34,956	16,775	18,181	8,034	4,144	3,890				
20-24	21,844	11,086	18,095	8,743	9,352	3,749	2,015	1,734				
25-34	42,431	20,748	35,335	17,794	17,541	7,096	3,889	3,207				
35-64	59,501	27,921	47,742	24,763	22,979	11,759	6,817	4,942				
65 años y más	9,501	4,641	6,744	3,281	3,463	2,757	1,579	1,178				
Higüey	157,433	79,434	139,649	68,352	71,297	17,784	9,647	8,137				
0	3,995	2,008	3,559	1,762	1,797	436	225	211				
1	3,835	1,903	3,418	1,728	1,690	417	204	213				
2	3,700	1,810	3,294	1,666	1,628	406	224	182				
3	3,308	1,694	2,960	1,438	1,522	348	176	172				
4	3,241	1,645	2,892	1,489	1,403	349	156	193				
5-9	16,152	8,115	14,291	7,075	7,216	1,861	962	899				
10-19	31,782	15,430	28,185	13,527	14,658	3,597	1,903	1,694				
20-24	14,831	7,712	13,520	6,398	7,122	1,311	721	590				
25-34	27,411	13,499	25,167	12,262	12,905	2,244	1,237	1,007				
35-64	41,700	21,426	36,551	18,252	18,299	5,149	2,874	2,275				
65 años y más	7,478	3,758	5,812	2,755	3,057	1,666	965	701				
Las Lagunas de Nisibón (D.M.)	9,244	4,361	5,695	2,957	2,738	3,549	1,926	1,623				
0	212	102	127	69	58	85	41	44				
1	191	81	119	68	51	72	42	30				
2	211	92	128	78	50	83	41	42				
3	183	89	106	56	50	77	38	39				
4	175	84	107	58	49	68	33	35				
5-9	984	492	607	291	316	377	201	176				
10-19	1,938	1,013	1,243	639	604	695	374	321				
20-24	776	366	497	246	251	279	164	115				
25-34	1,334	660	903	461	442	431	213	218				
35-64	2,582	1,380	1,525	797	728	1,057	583	474				
65 años y más	658	390	333	194	139	325	196	129				
La otra Banda (D.M.)	24,211	11,574	8,975	4,410	4,565	15,236	8,227	7,009				
0	743	377	276	139	137	467	238	229				
1	680	351	261	137	124	419	214	205				
2	627	320	250	125	125	377	195	182				
3	563	273	226	104	122	337	169	168				
4	498	248	200	104	96	298	144	154				
5-9	2,546	1,292	1,011	510	501	1,535	782	753				
10-19	4,500	2,148	1,788	807	981	2,712	1,341	1,371				
20-24	2,347	1,195	797	380	417	1,550	815	735				
25-34	4,804	2,496	1,601	774	827	3,203	1,722	1,481				
35-64	6,121	3,506	2,247	1,153	1,094	3,874	2,353	1,521				
65 años y más	782	431	318	177	141	464	254	210				

Cuadro 3, continuación...

Región, provincia, municipio, distrito municipal y grupos de edades	Población nacida en el país											
	Total				Urbano				Rural			
	Total	Hombres	Mujeres	Total	Hombres	Mujeres	Total	Hombres	Mujeres	Total	Hombres	Mujeres
Verón Punta Cana (D.M.)	33,875	18,606	15,269	27,861	15,300	12,561	6,014	3,306	2,708			
0	1,007	528	479	863	458	405	144	70	74			
1	913	444	469	786	381	405	127	63	64			
2	757	386	371	635	318	317	122	68	54			
3	702	350	352	574	276	298	128	74	54			
4	585	297	288	484	251	233	101	46	55			
5-9	2,688	1,338	1,350	2,134	1,082	1,052	554	256	298			
10-19	4,770	2,328	2,442	3,740	1,802	1,938	1,030	526	504			
20-24	3,890	2,034	1,856	3,281	1,719	1,562	609	315	294			
25-34	8,882	5,014	3,868	7,664	4,297	3,367	1,218	717	501			
35-64	9,098	5,568	3,530	7,419	4,561	2,858	1,679	1,007	672			
65 años y más	583	319	264	281	155	126	302	164	138			
Municipio San Rafael del Yuma	17,754	9,251	8,503	9,895	5,053	4,842	7,859	4,198	3,661			
0	453	223	230	200	101	99	253	122	131			
1	465	233	232	217	109	108	248	124	124			
2	452	228	228	206	103	103	246	121	125			
3	437	228	209	232	123	109	205	105	100			
4	374	194	180	193	106	87	181	88	93			
5-9	2,124	1,042	1,082	1,081	529	552	1,043	513	530			
10-19	4,117	2,117	2,000	2,252	1,161	1,091	1,865	956	909			
20-24	1,478	734	744	843	411	432	635	323	312			
25-34	2,360	1,261	1,099	1,384	721	663	976	540	436			
35-64	4,401	2,375	2,026	2,621	1,341	1,280	1,780	1,034	746			
65 años y más	1,093	620	473	666	348	318	427	272	155			
San Rafael del Yuma	13,997	7,248	6,749	7,094	3,577	3,517	6,903	3,671	3,232			
0	379	189	190	143	76	67	236	113	123			
1	395	197	198	166	84	82	229	113	116			
2	387	192	195	155	79	76	232	113	119			
3	367	197	170	180	98	82	187	99	88			
4	309	160	149	148	82	66	161	78	83			
5-9	1,756	857	899	807	394	413	949	463	486			
10-19	3,285	1,663	1,622	1,659	840	819	1,626	823	803			
20-24	1,130	549	581	574	272	302	556	277	279			
25-34	1,770	933	837	925	462	463	845	471	374			
35-64	3,367	1,823	1,544	1,853	939	914	1,514	884	630			
65 años y más	852	488	364	484	251	233	368	237	131			
Boca de Yuma (D.M.)	1,738	903	835	1,620	834	786	118	69	49			
0	27	14	13	26	13	13	1	1	0			
1	36	17	19	33	15	18	3	2	1			
2	35	18	17	35	18	17	0	0	0			
3	32	15	17	31	14	17	1	1	0			
4	33	16	17	30	15	15	3	1	2			
5-9	178	87	91	164	77	87	14	10	4			
10-19	381	193	188	358	182	176	23	11	12			
20-24	142	71	71	139	70	69	3	1	2			
25-34	261	142	119	245	134	111	16	8	8			
35-64	476	254	222	438	231	207	38	23	15			
65 años y más	137	76	61	121	65	56	16	11	5			

Región, provincia, municipio, distrito municipal y grupos de edades	Población nacida en el país									
	Total		Total		Urbano		Rural		Total	
	Hombres	Mujeres	Hombres	Mujeres	Hombres	Mujeres	Hombres	Mujeres	Hombres	Mujeres
Bayahibe (D.M.)	2,019	1,181	642	539	838	458	380			
0	47	31	12	19	16	8	8			
1	34	18	10	8	16	9	7			
2	30	16	6	10	14	8	6			
3	38	21	11	10	17	5	12			
4	32	15	9	6	17	9	8			
5-9	190	110	58	52	80	40	40			
10-19	451	235	139	96	216	122	94			
20-24	206	130	69	61	76	45	31			
25-34	329	214	125	89	115	61	54			
35-64	558	330	171	159	228	127	101			
65 años y más	104	61	32	29	43	24	19			
Provincia La Romana	231,022	112,612	107,299	113,556	10,167	5,313	4,854			
0	5,218	4,897	2,537	2,360	321	156	165			
1	5,023	4,724	2,371	2,353	299	148	151			
2	5,008	4,716	2,338	2,378	292	152	140			
3	4,697	4,403	2,245	2,158	294	150	144			
4	4,584	4,326	2,208	2,118	258	110	148			
5-9	24,992	23,589	11,944	11,645	1,403	707	696			
10-19	51,438	48,747	24,150	24,597	2,691	1,387	1,304			
20-24	20,666	10,148	9,673	10,113	880	475	405			
25-34	34,824	33,718	16,057	17,661	1,106	591	515			
35-64	63,147	61,002	28,994	32,008	2,145	1,127	1,018			
65 años y más	11,425	10,947	4,782	6,165	478	310	168			
Municipio La Romana	134,012	132,100	63,430	68,670	1,912	985	927			
0	2,732	2,680	1,433	1,247	52	19	33			
1	2,653	2,603	1,326	1,277	50	27	23			
2	2,633	2,578	1,269	1,309	55	30	25			
3	2,486	2,438	1,245	1,193	48	23	25			
4	2,356	2,317	1,180	1,137	39	19	20			
5-9	13,221	13,002	6,661	6,341	219	110	109			
10-19	27,609	27,165	13,308	13,857	444	227	217			
20-24	11,982	11,818	5,758	6,060	164	77	87			
25-34	21,504	21,283	10,060	11,223	221	123	98			
35-64	39,049	38,537	18,006	20,531	512	268	244			
65 años y más	7,787	7,679	3,184	4,495	108	62	46			
La Romana	125,108	123,196	59,047	64,149	1,912	985	927			
0	2,569	2,517	1,348	1,169	52	19	33			
1	2,488	2,438	1,237	1,201	50	27	23			
2	2,461	2,406	1,176	1,230	55	30	25			
3	2,295	2,247	1,149	1,098	48	23	25			
4	2,185	2,146	1,088	1,058	39	19	20			
5-9	12,316	12,097	6,184	5,913	219	110	109			
10-19	25,658	25,214	12,344	12,870	444	227	217			
20-24	11,215	11,051	5,373	5,678	164	77	87			
25-34	20,211	19,990	9,472	10,518	221	123	98			
35-64	36,292	35,780	16,676	19,104	512	268	244			
65 años y más	7,418	7,310	3,000	4,310	108	62	46			

Cuadro 3. continuación...

Región, provincia, municipio, distrito municipal y grupos de edades	Población nacida en el país														
	Total					Urbano					Rural				
	Total	Hombres	Mujeres	Total	Hombres	Mujeres	Total	Hombres	Mujeres	Total	Hombres	Mujeres			
Caleta (D.M.)	8,904	4,383	4,521	8,904	4,383	4,521	0	0	0	0	0	0			
0	163	85	78	163	85	78	0	0	0	0	0	0			
1	165	89	76	165	89	76	0	0	0	0	0	0			
2	172	93	79	172	93	79	0	0	0	0	0	0			
3	191	96	95	191	96	95	0	0	0	0	0	0			
4	171	92	79	171	92	79	0	0	0	0	0	0			
5-9	905	477	428	905	477	428	0	0	0	0	0	0			
10-19	1,951	964	987	1,951	964	987	0	0	0	0	0	0			
20-24	767	385	382	767	385	382	0	0	0	0	0	0			
25-34	1,293	588	705	1,293	588	705	0	0	0	0	0	0			
35-64	2,757	1,330	1,427	2,757	1,330	1,427	0	0	0	0	0	0			
65 años y más	369	184	185	369	184	185	0	0	0	0	0	0			
Municipio Guaymate	12,914	6,456	6,458	5,702	2,700	3,002	7,212	3,756	3,456	7,212	3,756	3,456			
0	404	196	208	167	81	86	237	115	122	237	115	122			
1	356	161	195	135	56	79	221	105	116	221	105	116			
2	360	188	172	147	76	71	213	112	101	213	112	101			
3	359	181	178	144	70	74	215	111	104	215	111	104			
4	340	161	179	140	72	68	200	89	111	200	89	111			
5-9	1,783	866	917	742	359	383	1,041	507	534	1,041	507	534			
10-19	3,495	1,719	1,776	1,500	697	803	1,995	1,022	973	1,995	1,022	973			
20-24	1,177	629	548	524	265	259	653	364	289	653	364	289			
25-34	1,520	755	765	759	345	414	761	410	351	761	410	351			
35-64	2,531	1,258	1,273	1,181	552	629	1,350	706	644	1,350	706	644			
65 años y más	589	342	247	263	127	136	326	215	111	326	215	111			
Guaymate	12,914	6,456	6,458	5,702	2,700	3,002	7,212	3,756	3,456	7,212	3,756	3,456			
0	404	196	208	167	81	86	237	115	122	237	115	122			
1	356	161	195	135	56	79	221	105	116	221	105	116			
2	360	188	172	147	76	71	213	112	101	213	112	101			
3	359	181	178	144	70	74	215	111	104	215	111	104			
4	340	161	179	140	72	68	200	89	111	200	89	111			
5-9	1,783	866	917	742	359	383	1,041	507	534	1,041	507	534			
10-19	3,495	1,719	1,776	1,500	697	803	1,995	1,022	973	1,995	1,022	973			
20-24	1,177	629	548	524	265	259	653	364	289	653	364	289			
25-34	1,520	755	765	759	345	414	761	410	351	761	410	351			
35-64	2,531	1,258	1,273	1,181	552	629	1,350	706	644	1,350	706	644			
65 años y más	589	342	247	263	127	136	326	215	111	326	215	111			
Municipio Villa Hermosa	84,096	41,741	42,355	83,053	41,169	41,884	1,043	572	471	1,043	572	471			
0	2,082	1,045	1,037	2,050	1,023	1,027	32	22	10	32	22	10			
1	2,014	1,005	1,009	1,986	989	997	28	16	12	28	16	12			
2	2,015	1,003	1,012	1,991	993	998	24	10	14	24	10	14			
3	1,852	946	906	1,821	930	891	31	16	15	31	16	15			
4	1,888	958	930	1,869	956	913	19	2	17	19	2	17			
5-9	9,988	5,014	4,974	9,845	4,924	4,921	143	90	53	143	90	53			
10-19	20,334	10,283	10,051	20,082	10,145	9,937	252	138	114	252	138	114			
20-24	7,507	3,684	3,823	7,444	3,650	3,794	63	34	29	63	34	29			
25-34	11,800	5,710	6,090	11,676	5,652	6,024	124	58	66	124	58	66			
35-64	21,567	10,589	10,978	21,284	10,436	10,848	283	153	130	283	153	130			
65 años y más	3,049	1,504	1,545	3,005	1,471	1,534	44	33	11	44	33	11			

Región, provincia, municipio, distrito municipal y grupos de edades	Población nacida en el país											
	Total				Urbano				Rural			
	Total	Hombres	Mujeres	Total	Hombres	Mujeres	Total	Hombres	Mujeres	Total	Hombres	Mujeres
Villa Hermosa	72,899	36,108	36,791	72,899	36,108	36,791	0	0	0	0	0	0
0	1,798	893	905	1,798	893	905	0	0	0	0	0	0
1	1,731	853	878	1,731	853	878	0	0	0	0	0	0
2	1,779	883	896	1,779	883	896	0	0	0	0	0	0
3	1,598	824	774	1,598	824	774	0	0	0	0	0	0
4	1,633	853	780	1,633	853	780	0	0	0	0	0	0
5-9	8,627	4,316	4,311	8,627	4,316	4,311	0	0	0	0	0	0
10-19	17,533	8,853	8,680	17,533	8,853	8,680	0	0	0	0	0	0
20-24	6,552	3,202	3,350	6,552	3,202	3,350	0	0	0	0	0	0
25-34	10,381	5,008	5,373	10,381	5,008	5,373	0	0	0	0	0	0
35-64	18,654	9,156	9,498	18,654	9,156	9,498	0	0	0	0	0	0
65 años y más	2,613	1,267	1,346	2,613	1,267	1,346	0	0	0	0	0	0
Cumayasa (D.M.)	11,197	5,633	5,564	10,154	5,061	5,093	1,043	572	471	1,043	572	471
0	284	152	132	252	130	122	32	22	10	32	22	10
1	283	152	131	255	136	119	28	16	12	28	16	12
2	236	120	116	212	110	102	24	10	14	24	10	14
3	254	122	132	223	106	117	31	16	15	31	16	15
4	255	105	150	236	103	133	19	2	17	19	2	17
5-9	1,361	698	663	1,218	608	610	143	90	53	143	90	53
10-19	2,801	1,430	1,371	2,549	1,292	1,257	252	138	114	252	138	114
20-24	955	482	473	892	448	444	63	34	29	63	34	29
25-34	1,419	702	717	1,295	644	651	124	58	66	124	58	66
35-64	2,913	1,433	1,480	2,630	1,280	1,350	283	153	130	283	153	130
65 años y más	436	237	199	392	204	188	44	33	11	44	33	11

Cuadro 3. continuación...

Región, provincia, municipio, distrito municipal y grupos de edades	Población nacida en el país														
	Total					Urbano					Rural				
	Total	Hombres	Mujeres	Total	Hombres	Mujeres	Total	Hombres	Mujeres	Total	Hombres	Mujeres			
Región Higuamayo	541,051	269,611	271,440	390,972	190,494	200,478	150,079	79,117	70,962						
0	11,709	5,838	5,871	8,150	4,066	4,084	3,559	1,772	1,787						
1	10,873	5,495	5,378	7,501	3,778	3,723	3,572	1,747	1,655						
2	10,586	5,422	5,164	7,230	3,695	3,535	3,356	1,727	1,629						
3	9,963	5,092	4,871	6,865	3,509	3,356	3,098	1,583	1,515						
4	10,242	5,195	5,047	7,045	3,588	3,457	3,197	1,607	1,590						
5-9	59,626	30,222	29,404	40,934	20,659	20,275	18,692	9,563	9,129						
10-19	123,969	62,730	61,239	87,790	43,729	44,061	36,179	19,001	17,178						
20-24	48,447	24,474	23,973	36,388	17,991	18,397	12,059	6,483	5,576						
25-34	73,778	36,115	37,663	55,091	26,453	28,638	18,687	9,662	9,025						
35-64	146,643	71,528	75,115	109,718	51,748	57,970	36,925	19,780	17,145						
	35,215	17,500	17,715	24,260	11,278	12,982	10,955	6,222	4,733						
Provincia San Pedro de Macoris	278,678	136,118	142,560	238,874	115,391	123,483	39,804	20,727	19,077						
0	6,094	3,012	3,082	4,981	2,466	2,515	1,113	546	567						
1	5,701	2,889	2,812	4,666	2,364	2,302	1,035	525	510						
2	5,366	2,738	2,628	4,380	2,246	2,134	986	492	494						
3	5,108	2,620	2,488	4,241	2,164	2,077	867	456	411						
4	5,154	2,610	2,544	4,262	2,174	2,088	892	436	456						
5-9	30,038	15,113	14,925	24,764	12,469	12,295	5,274	2,644	2,630						
10-19	62,555	31,260	31,295	52,845	26,260	26,585	9,710	5,000	4,710						
20-24	26,374	13,104	13,270	22,971	11,302	11,669	3,403	1,802	1,601						
25-34	39,430	18,962	20,468	34,299	16,338	17,961	5,131	2,624	2,507						
35-64	77,222	36,534	40,688	67,984	31,583	36,401	9,238	4,951	4,287						
65 años y más	15,636	7,276	8,360	13,481	6,025	7,456	2,155	1,251	904						
Municipio San Pedro de Macoris	190,267	91,655	98,612	181,321	87,111	94,210	8,946	4,544	4,402						
0	3,950	1,989	1,961	3,698	1,864	1,834	252	125	127						
1	3,788	1,911	1,877	3,535	1,789	1,746	253	122	131						
2	3,460	1,786	1,674	3,268	1,693	1,575	192	93	99						
3	3,330	1,670	1,660	3,143	1,563	1,580	187	107	80						
4	3,399	1,737	1,662	3,189	1,632	1,557	210	105	105						
5-9	19,563	9,808	9,755	18,390	9,218	9,172	1,173	590	583						
10-19	41,922	20,781	21,141	39,600	19,638	19,962	2,322	1,143	1,179						
20-24	18,301	8,961	9,340	17,539	8,565	8,974	762	396	366						
25-34	27,559	13,088	14,471	26,381	12,505	13,876	1,178	583	595						
35-64	54,702	25,457	29,245	52,654	24,382	28,272	2,048	1,075	973						
65 años y más	10,293	4,467	5,826	9,924	4,262	5,662	369	205	164						
San Pedro de Macoris	190,267	91,655	98,612	181,321	87,111	94,210	8,946	4,544	4,402						
0	3,950	1,989	1,961	3,698	1,864	1,834	252	125	127						
1	3,788	1,911	1,877	3,535	1,789	1,746	253	122	131						
2	3,460	1,786	1,674	3,268	1,693	1,575	192	93	99						
3	3,330	1,670	1,660	3,143	1,563	1,580	187	107	80						
4	3,399	1,737	1,662	3,189	1,632	1,557	210	105	105						
5-9	19,563	9,808	9,755	18,390	9,218	9,172	1,173	590	583						
10-19	41,922	20,781	21,141	39,600	19,638	19,962	2,322	1,143	1,179						
20-24	18,301	8,961	9,340	17,539	8,565	8,974	762	396	366						
25-34	27,559	13,088	14,471	26,381	12,505	13,876	1,178	583	595						
35-64	54,702	25,457	29,245	52,654	24,382	28,272	2,048	1,075	973						
65 años y más	10,293	4,467	5,826	9,924	4,262	5,662	369	205	164						
	54,702	25,457	29,245	52,654	24,382	28,272	2,048	1,075	973						
	10,293	4,467	5,826	9,924	4,262	5,662	369	205	164						

Región, provincia, municipio, distrito municipal y grupos de edades	Población nacida en el país											
	Total				Urbano				Rural			
	Hombres	Mujeres	Total	Hombres	Mujeres	Total	Hombres	Mujeres	Total	Hombres	Mujeres	Total
Municipio Los Llanos	20,708	10,707	10,174	5,126	5,048	10,534	5,581	4,953	10,534	5,581	4,953	
0	485	252	218	119	99	267	133	134	267	133	134	
1	444	230	203	108	95	241	122	119	241	122	119	
2	480	234	202	95	107	278	139	139	278	139	139	
3	427	229	200	107	93	227	122	105	227	122	105	
4	441	234	209	117	92	232	117	115	232	117	115	
5-9	2,480	1,244	1,121	572	549	1,359	672	687	1,359	672	687	
10-19	4,911	2,602	2,411	1,236	1,175	2,500	1,366	1,134	2,500	1,366	1,134	
20-24	1,774	937	884	440	444	890	497	393	890	497	393	
25-34	2,466	1,258	1,258	629	629	1,208	629	579	1,208	629	579	
35-64	5,264	2,650	2,722	1,312	1,410	2,542	1,338	1,204	2,542	1,338	1,204	
65 años y más	1,536	837	746	391	355	790	446	344	790	446	344	
Los Llanos	13,717	7,088	4,949	2,470	2,479	8,768	4,618	4,150	8,768	4,618	4,150	
0	316	166	91	47	44	225	119	106	225	119	106	
1	289	143	84	42	42	205	101	104	205	101	104	
2	332	167	97	48	49	235	119	116	235	119	116	
3	279	147	89	45	44	190	102	88	190	102	88	
4	284	148	81	47	34	203	101	102	203	101	102	
5-9	1,608	791	484	242	242	1,124	549	575	1,124	549	575	
10-19	3,215	1,737	1,105	571	534	2,110	1,166	944	2,110	1,166	944	
20-24	1,167	616	428	208	220	739	408	331	739	408	331	
25-34	1,633	831	643	324	319	990	507	483	990	507	483	
35-64	3,561	1,796	1,434	690	744	2,127	1,106	1,021	2,127	1,106	1,021	
65 años y más	1,033	546	413	206	207	620	340	280	620	340	280	
El Puerto (D.M.)	3,922	2,019	2,802	1,421	1,381	1,120	598	522	1,120	598	522	
0	78	41	52	32	20	26	9	17	26	9	17	
1	81	43	61	32	29	20	11	9	20	11	9	
2	63	31	38	22	16	25	9	16	25	9	16	
3	88	43	64	31	33	24	12	12	24	12	12	
4	66	32	50	24	26	16	8	8	16	8	8	
5-9	469	248	317	170	147	152	78	74	152	78	74	
10-19	937	469	681	341	340	256	128	128	256	128	128	
20-24	338	181	243	127	116	95	54	41	95	54	41	
25-34	449	223	313	143	170	136	80	56	136	80	56	
35-64	989	502	729	358	371	260	144	116	260	144	116	
65 años y más	364	206	254	141	113	110	65	45	110	65	45	
Gautier (D.M.)	3,069	1,600	2,423	1,235	1,188	646	365	281	646	365	281	
0	91	45	75	40	35	16	5	11	16	5	11	
1	74	44	58	34	24	16	10	6	16	10	6	
2	85	36	67	25	42	18	11	7	18	11	7	
3	60	39	47	31	16	13	8	5	13	8	5	
4	91	54	78	46	32	13	8	5	13	8	5	
5-9	403	205	320	160	160	83	45	38	83	45	38	
10-19	759	396	625	324	301	134	72	62	625	324	72	
20-24	269	140	213	105	108	56	35	21	56	35	21	
25-34	384	204	302	162	140	82	42	40	82	42	40	
35-64	714	352	519	264	295	155	88	67	155	88	67	
65 años y más	139	85	79	44	35	60	41	19	60	41	19	

Cuadro 3, continuación...

Región, provincia, municipio, distrito municipal y grupos de edades	Población nacida en el país								
	Total	Total		Urbano		Rural		Total	
		Hombres	Mujeres	Hombres	Mujeres	Hombres	Mujeres		
Municipio Ramón Santana	7,808	4,161	3,647	2,050	1,029	1,021	5,758	3,132	2,626
0	206	96	110	50	22	28	156	74	82
1	181	98	83	44	21	23	137	77	60
2	168	95	73	41	23	18	127	72	55
3	146	79	67	31	18	13	115	61	54
4	168	80	88	36	18	18	132	62	70
5-9	987	504	483	211	104	107	776	400	376
10-19	1,878	1,014	864	472	251	221	1,406	763	643
20-24	624	332	292	169	86	83	455	246	209
25-34	1,043	558	485	314	151	163	729	407	322
35-64	1,881	1,005	876	529	257	272	1,352	748	604
65 años y más	526	300	226	153	78	75	373	222	151
Ramón Santana	7,808	4,161	3,647	2,050	1,029	1,021	5,758	3,132	2,626
0	206	96	110	50	22	28	156	74	82
1	181	98	83	44	21	23	137	77	60
2	168	95	73	41	23	18	127	72	55
3	146	79	67	31	18	13	115	61	54
4	168	80	88	36	18	18	132	62	70
5-9	987	504	483	211	104	107	776	400	376
10-19	1,878	1,014	864	472	251	221	1,406	763	643
20-24	624	332	292	169	86	83	455	246	209
25-34	1,043	558	485	314	151	163	729	407	322
35-64	1,881	1,005	876	529	257	272	1,352	748	604
65 años y más	526	300	226	153	78	75	373	222	151
Municipio Consuelo	28,945	14,199	14,746	25,004	12,166	12,838	3,941	2,033	1,908
0	631	302	329	524	244	280	107	58	49
1	601	286	315	483	228	255	118	58	60
2	553	266	287	440	213	227	113	53	60
3	568	302	266	479	268	211	89	34	55
4	550	282	268	458	235	223	92	47	45
5-9	3,333	1,720	1,613	2,735	1,424	1,311	598	296	302
10-19	6,707	3,330	3,377	5,658	2,787	2,871	1,049	543	506
20-24	2,769	1,426	1,343	2,415	1,230	1,185	354	196	158
25-34	4,121	1,985	2,136	3,601	1,725	1,876	520	260	260
35-64	7,429	3,453	3,976	6,687	3,073	3,614	742	380	362
65 años y más	1,683	847	836	1,524	739	785	159	108	51
Consuelo	28,945	14,199	14,746	25,004	12,166	12,838	3,941	2,033	1,908
0	631	302	329	524	244	280	107	58	49
1	601	286	315	483	228	255	118	58	60
2	553	266	287	440	213	227	113	53	60
3	568	302	266	479	268	211	89	34	55
4	550	282	268	458	235	223	92	47	45
5-9	3,333	1,720	1,613	2,735	1,424	1,311	598	296	302
10-19	6,707	3,330	3,377	5,658	2,787	2,871	1,049	543	506
20-24	2,769	1,426	1,343	2,415	1,230	1,185	354	196	158
25-34	4,121	1,985	2,136	3,601	1,725	1,876	520	260	260
35-64	7,429	3,453	3,976	6,687	3,073	3,614	742	380	362
65 años y más	1,683	847	836	1,524	739	785	159	108	51
Total	1,683	847	836	1,524	739	785	159	108	51

Región, provincia, municipio, distrito municipal y grupos de edades	Población nacida en el país							
	Total		Urbano		Rural		Total	
	Hombres	Mujeres	Hombres	Mujeres	Hombres	Mujeres	Hombres	Mujeres
Municipio Quisqueya	18,677	9,233	15,814	7,703	8,111	2,863	1,530	1,333
0	423	182	362	159	203	61	23	38
1	339	187	284	159	125	55	28	27
2	385	198	328	168	160	57	30	27
3	340	180	282	150	132	58	30	28
4	350	166	287	138	149	63	28	35
5-9	2,152	1,107	1,759	898	861	393	209	184
10-19	4,373	2,198	3,676	1,843	1,833	697	355	342
20-24	1,780	899	1,523	763	760	257	136	121
25-34	2,459	1,197	2,085	999	1,086	374	198	176
35-64	4,969	2,354	4,267	1,965	2,302	702	389	313
65 años y más	1,107	565	961	461	500	146	104	42
Quisqueya	18,677	9,233	15,814	7,703	8,111	2,863	1,530	1,333
0	423	182	362	159	203	61	23	38
1	339	187	284	159	125	55	28	27
2	385	198	328	168	160	57	30	27
3	340	180	282	150	132	58	30	28
4	350	166	287	138	149	63	28	35
5-9	2,152	1,107	1,759	898	861	393	209	184
10-19	4,373	2,198	3,676	1,843	1,833	697	355	342
20-24	1,780	899	1,523	763	760	257	136	121
25-34	2,459	1,197	2,085	999	1,086	374	198	176
35-64	4,969	2,354	4,267	1,965	2,302	702	389	313
65 años y más	1,107	565	961	461	500	146	104	42
Municipio Guayacanes	12,273	6,163	4,511	2,256	2,255	7,762	3,907	3,855
0	399	191	129	58	71	270	133	137
1	348	177	117	59	58	231	118	113
2	320	159	101	54	47	219	105	114
3	297	160	106	58	48	191	102	89
4	246	111	83	34	49	163	77	86
5-9	1,523	730	548	253	295	975	477	498
10-19	2,764	1,335	1,028	505	523	1,736	830	906
20-24	1,126	549	441	218	223	685	331	354
25-34	1,782	876	660	329	331	1,122	547	575
35-64	2,977	1,615	1,125	594	531	1,852	1,021	831
65 años y más	491	260	173	94	79	318	166	152
Guayacanes	12,273	6,163	4,511	2,256	2,255	7,762	3,907	3,855
0	399	191	129	58	71	270	133	137
1	348	177	117	59	58	231	118	113
2	320	159	101	54	47	219	105	114
3	297	160	106	58	48	191	102	89
4	246	111	83	34	49	163	77	86
5-9	1,523	730	548	253	295	975	477	498
10-19	2,764	1,335	1,028	505	523	1,736	830	906
20-24	1,126	549	441	218	223	685	331	354
25-34	1,782	876	660	329	331	1,122	547	575
35-64	2,977	1,615	1,125	594	531	1,852	1,021	831
65 años y más	491	260	173	94	79	318	166	152
Guayacanes	12,273	6,163	4,511	2,256	2,255	7,762	3,907	3,855
0	399	191	129	58	71	270	133	137
1	348	177	117	59	58	231	118	113
2	320	159	101	54	47	219	105	114
3	297	160	106	58	48	191	102	89
4	246	111	83	34	49	163	77	86
5-9	1,523	730	548	253	295	975	477	498
10-19	2,764	1,335	1,028	505	523	1,736	830	906
20-24	1,126	549	441	218	223	685	331	354
25-34	1,782	876	660	329	331	1,122	547	575
35-64	2,977	1,615	1,125	594	531	1,852	1,021	831
65 años y más	491	260	173	94	79	318	166	152
Guayacanes	12,273	6,163	4,511	2,256	2,255	7,762	3,907	3,855
0	399	191	129	58	71	270	133	137
1	348	177	117	59	58	231	118	113
2	320	159	101	54	47	219	105	114
3	297	160	106	58	48	191	102	89
4	246	111	83	34	49	163	77	86
5-9	1,523	730	548	253	295	975	477	498
10-19	2,764	1,335	1,028	505	523	1,736	830	906
20-24	1,126	549	441	218	223	685	331	354
25-34	1,782	876	660	329	331	1,122	547	575
35-64	2,977	1,615	1,125	594	531	1,852	1,021	831
65 años y más	491	260	173	94	79	318	166	152
Guayacanes	12,273	6,163	4,511	2,256	2,255	7,762	3,907	3,855
0	399	191	129	58	71	270	133	137
1	348	177	117	59	58	231	118	113
2	320	159	101	54	47	219	105	114
3	297	160	106	58	48	191	102	89
4	246	111	83	34	49	163	77	86
5-9	1,523	730	548	253	295	975	477	498
10-19	2,764	1,335	1,028	505	523	1,736	830	906
20-24	1,126	549	441	218	223	685	331	354
25-34	1,782	876	660	329	331	1,122	547	575
35-64	2,977	1,615	1,125	594	531	1,852	1,021	831
65 años y más	491	260	173	94	79	318	166	152
Guayacanes	12,273	6,163	4,511	2,256	2,255	7,762	3,907	3,855
0	399	191	129	58	71	270	133	137
1	348	177	117	59	58	231	118	113
2	320	159	101	54	47	219	105	114
3	297	160	106	58	48	191	102	89
4	246	111	83	34	49	163	77	86
5-9	1,523	730	548	253	295	975	477	498
10-19	2,764	1,335	1,028	505	523	1,736	830	906
20-24	1,126	549	441	218	223	685	331	354
25-34	1,782	876	660	329	331	1,122	547	575
35-64	2,977	1,615	1,125	594	531	1,852	1,021	831
65 años y más	491	260	173	94	79	318	166	152
Guayacanes	12,273	6,163	4,511	2,256	2,255	7,762	3,907	3,855
0	399	191	129	58	71	270	133	137
1	348	177	117	59	58	231	118	113
2	320	159	101	54	47	219	105	114
3	297	160	106	58	48	191	102	89
4	246	111	83	34	49	163	77	86
5-9	1,523	730	548	253	295	975	477	498
10-19	2,764	1,335	1,028	505	523	1,736	830	906
20-24	1,126	549	441	218	223	685	331	354
25-34	1,782	876	660	329	331	1,122	547	575
35-64	2,977	1,615	1,125	594	531	1,852	1,021	831
65 años y más	491	260	173	94	79	318	166	152

Cuadro 3. continuación...

Región, provincia, municipio, distrito municipal y grupos de edades	Población nacida en el país														
	Total					Urbano					Rural				
	Total	Hombres	Mujeres	Total	Hombres	Mujeres	Total	Hombres	Mujeres	Total	Hombres	Mujeres			
Provincia Monte Plata	180,588	92,350	88,238	90,267	44,799	45,468	90,321	47,551	42,770	2,026	1,012	1,014			
0	4,003	2,003	2,000	1,977	991	986	2,026	1,012	1,014	1,934	973	961			
1	3,578	1,809	1,769	1,644	836	808	1,964	1,023	941	1,964	925	907			
2	3,662	1,894	1,768	1,698	871	827	1,964	1,023	941	1,964	925	907			
3	3,465	1,763	1,702	1,633	838	795	1,922	1,023	941	1,922	967	955			
4	3,569	1,813	1,756	1,647	846	801	1,922	1,023	941	1,922	967	955			
5-9	20,947	10,692	10,255	9,802	4,962	4,840	11,145	5,730	5,415	11,145	5,730	5,415			
10-19	43,021	22,141	20,880	21,240	10,631	10,609	21,781	11,510	10,271	21,781	11,510	10,271			
20-24	15,076	7,886	7,190	7,926	4,023	3,903	7,450	3,863	3,287	7,450	3,863	3,287			
25-34	23,279	11,629	11,650	12,010	5,842	6,168	11,269	5,787	5,482	11,269	5,787	5,482			
35-64	46,709	23,702	23,007	24,367	11,833	12,534	22,342	11,869	10,473	22,342	11,869	10,473			
65 años y más	13,279	7,018	6,261	6,323	3,126	3,197	6,956	3,892	3,064	6,956	3,892	3,064			
Municipio Monte Plata	44,965	22,815	22,150	21,833	10,746	11,087	23,132	12,069	11,063	23,132	12,069	11,063			
0	967	477	490	473	230	243	494	247	247	494	247	247			
1	898	452	446	387	191	196	511	261	250	511	261	250			
2	827	439	388	374	218	156	453	221	232	453	221	232			
3	782	406	376	345	182	163	437	224	213	437	224	213			
4	903	442	461	382	190	192	521	252	269	521	252	269			
5-9	5,090	2,643	2,447	2,314	1,205	1,109	2,776	1,438	1,338	2,776	1,438	1,338			
10-19	10,293	5,245	5,048	4,947	2,419	2,528	5,346	2,826	2,520	5,346	2,826	2,520			
20-24	3,842	1,974	1,868	1,948	974	974	1,894	1,000	894	1,894	1,000	894			
25-34	5,818	2,892	2,926	2,941	1,441	1,500	2,877	1,451	1,426	2,877	1,451	1,426			
35-64	12,031	6,030	6,001	6,100	2,932	3,168	5,931	3,098	2,833	5,931	3,098	2,833			
65 años y más	3,514	1,815	1,699	1,622	764	858	1,892	1,051	841	1,892	1,051	841			
Monte Plata	25,117	12,592	12,525	15,814	7,711	8,103	9,303	4,881	4,422	9,303	4,881	4,422			
0	563	278	285	354	174	180	209	104	105	209	104	105			
1	442	209	233	269	130	139	173	79	94	173	79	94			
2	463	250	213	264	146	118	199	104	95	199	104	95			
3	438	230	208	256	131	125	182	99	83	182	99	83			
4	498	264	234	277	141	136	221	123	98	221	123	98			
5-9	2,734	1,412	1,322	1,616	846	770	1,118	566	552	1,118	566	552			
10-19	5,702	2,845	2,857	3,548	1,708	1,840	2,154	1,137	1,017	2,154	1,137	1,017			
20-24	2,238	1,143	1,095	1,450	709	741	788	434	354	788	434	354			
25-34	3,365	1,696	1,669	2,179	1,076	1,103	1,186	620	566	1,186	620	566			
35-64	6,820	3,355	3,465	4,478	2,147	2,331	2,342	1,208	1,134	2,342	1,208	1,134			
65 años y más	1,854	910	944	1,123	503	620	731	407	324	731	407	324			
Don Juan (D.M.)	7,135	3,666	3,469	3,210	1,609	1,601	3,925	2,057	1,868	3,925	2,057	1,868			
0	157	84	73	68	35	33	89	49	40	89	49	40			
1	135	70	65	54	27	27	81	43	38	81	43	38			
2	144	74	70	66	40	26	78	34	44	78	34	44			
3	129	74	55	53	32	21	76	42	34	76	42	34			
4	156	65	91	56	25	31	100	40	60	100	40	60			
5-9	858	447	411	388	210	178	470	237	233	470	237	233			
10-19	1,593	842	751	741	371	370	852	471	381	852	471	381			
20-24	569	292	277	273	148	125	296	144	152	296	144	152			
25-34	873	430	443	394	186	208	479	244	235	479	244	235			
35-64	1,917	957	960	854	401	453	1,063	556	507	1,063	556	507			
65 años y más	604	331	273	263	134	129	341	197	144	341	197	144			

Región, provincia, municipio, distrito municipal y grupos de edades	Población nacida en el país																	
	Total						Urbano						Rural					
	Total	Hombres	Mujeres	Total	Hombres	Mujeres	Total	Hombres	Mujeres	Total	Hombres	Mujeres	Total	Hombres	Mujeres			
Chirino (D.M.)	7,654	3,936	3,718	1,902	977	925	5,752	2,959	2,793									
0	160	72	88	38	16	22	122	56	66									
1	188	107	81	43	24	19	145	83	62									
2	122	60	62	27	20	7	95	40	55									
3	129	64	65	24	13	11	105	51	54									
4	154	70	84	26	11	15	128	59	69									
5-9	974	508	466	219	105	114	755	403	352									
10-19	1,829	940	889	442	235	207	1,387	705	682									
20-24	639	332	307	154	84	70	485	248	237									
25-34	943	446	497	248	122	126	695	324	371									
35-64	1,917	994	923	517	258	259	1,400	736	664									
65 años y más	599	343	256	164	89	75	435	254	181									
Boyá (D.M.)	5,059	2,621	2,438	907	449	458	4,152	2,172	1,980									
0	87	43	44	13	5	8	74	38	36									
1	133	66	67	21	10	11	112	56	56									
2	98	55	43	17	12	5	81	43	38									
3	86	38	48	12	6	6	74	32	42									
4	95	43	52	23	13	10	72	30	42									
5-9	524	276	248	91	44	47	433	232	201									
10-19	1,169	618	551	216	105	111	953	513	440									
20-24	396	207	189	71	33	38	325	174	151									
25-34	637	320	317	120	57	63	517	263	254									
35-64	1,377	724	653	251	126	125	1,126	598	528									
65 años y más	457	231	226	72	38	34	385	193	192									
Municipio Bayaguana	30,325	15,540	14,785	19,802	9,711	10,091	10,523	5,829	4,694									
0	610	328	282	412	213	199	198	115	83									
1	561	296	265	371	199	172	190	97	93									
2	576	300	276	349	166	183	227	134	93									
3	553	292	261	356	178	178	197	114	83									
4	518	261	257	322	155	167	196	106	90									
5-9	3,404	1,726	1,678	2,147	1,070	1,077	1,257	656	601									
10-19	7,170	3,707	3,463	4,628	2,328	2,300	2,542	1,379	1,163									
20-24	2,467	1,287	1,180	1,765	887	878	702	400	302									
25-34	3,797	1,865	1,932	2,667	1,282	1,385	1,130	583	547									
35-64	8,282	4,217	4,065	5,424	2,574	2,850	2,858	1,643	1,215									
65 años y más	2,387	1,261	1,126	1,361	659	702	1,026	602	424									
Bayaguana	30,325	15,540	14,785	19,802	9,711	10,091	10,523	5,829	4,694									
0	610	328	282	412	213	199	198	115	83									
1	561	296	265	371	199	172	190	97	93									
2	576	300	276	349	166	183	227	134	93									
3	553	292	261	356	178	178	197	114	83									
4	518	261	257	322	155	167	196	106	90									
5-9	3,404	1,726	1,678	2,147	1,070	1,077	1,257	656	601									
10-19	7,170	3,707	3,463	4,628	2,328	2,300	2,542	1,379	1,163									
20-24	2,467	1,287	1,180	1,765	887	878	702	400	302									
25-34	3,797	1,865	1,932	2,667	1,282	1,385	1,130	583	547									
35-64	8,282	4,217	4,065	5,424	2,574	2,850	2,858	1,643	1,215									
65 años y más	2,387	1,261	1,126	1,361	659	702	1,026	602	424									
Bayaguana	30,325	15,540	14,785	19,802	9,711	10,091	10,523	5,829	4,694									
0	610	328	282	412	213	199	198	115	83									
1	561	296	265	371	199	172	190	97	93									
2	576	300	276	349	166	183	227	134	93									
3	553	292	261	356	178	178	197	114	83									
4	518	261	257	322	155	167	196	106	90									
5-9	3,404	1,726	1,678	2,147	1,070	1,077	1,257	656	601									
10-19	7,170	3,707	3,463	4,628	2,328	2,300	2,542	1,379	1,163									
20-24	2,467	1,287	1,180	1,765	887	878	702	400	302									
25-34	3,797	1,865	1,932	2,667	1,282	1,385	1,130	583	547									
35-64	8,282	4,217	4,065	5,424	2,574	2,850	2,858	1,643	1,215									
65 años y más	2,387	1,261	1,126	1,361	659	702	1,026	602	424									

Cuadro 3. continuación...

Región, provincia, municipio, distrito municipal y grupos de edades	Población nacida en el país									
	Total		Urbano		Rural		Total		Rural	
	Hombres	Mujeres	Hombres	Mujeres	Hombres	Mujeres	Hombres	Mujeres	Hombres	Mujeres
Municipio Sabana Grande de Boyá	29,651	15,259	14,392	21,445	10,784	10,661	8,206	4,475	3,731	122
0	691	344	347	477	252	225	214	92	122	90
1	576	288	288	408	210	198	168	78	90	95
2	634	327	307	443	231	212	191	96	87	87
3	615	305	310	442	219	223	173	86	91	109
4	629	326	303	429	235	194	200	541	537	537
5-9	3,467	1,746	1,721	2,389	1,205	1,184	1,078	1,125	942	273
10-19	7,171	3,675	3,496	5,104	2,550	2,554	2,067	391	454	454
20-24	2,416	1,309	1,107	1,752	918	834	664	496	806	806
25-34	3,685	1,829	1,856	2,735	1,333	1,402	950	373	216	216
35-64	7,533	3,874	3,659	5,621	2,768	2,853	1,912	1,106	2,360	75
65 años y más	2,234	1,236	998	1,645	863	782	589	60	50	48
Sabana Grande de Boyá	22,799	11,543	11,256	17,696	8,800	8,896	5,103	2,743	2,360	75
0	530	276	254	395	216	179	135	60	75	50
1	448	233	215	350	185	165	98	43	53	53
2	459	236	223	360	170	178	118	64	54	54
3	471	239	232	353	175	178	107	47	60	303
4	468	246	222	361	199	162	629	326	619	181
5-9	2,573	1,298	1,275	1,944	972	972	1,333	714	232	181
10-19	5,571	2,798	2,773	4,238	2,084	2,154	413	293	291	524
20-24	1,888	1,000	888	1,475	768	707	584	660	150	150
25-34	2,878	1,409	1,469	2,294	1,116	1,178	1,184	256	1,062	41
35-64	5,766	2,869	2,897	4,582	2,209	2,373	406	22	33	33
65 años y más	1,747	939	808	1,341	683	658	2,384	22	22	22
Gonzalo (D.M.)	4,703	2,529	2,174	2,319	1,207	1,112	63	55	36	36
0	118	44	74	55	22	33	63	22	41	33
1	96	39	57	41	17	24	55	22	33	36
2	142	74	68	61	29	32	81	45	45	22
3	106	51	55	64	31	33	42	20	20	40
4	121	57	64	46	22	24	75	35	40	183
5-9	652	325	327	305	161	144	347	164	255	74
10-19	1,122	608	514	561	302	259	561	306	290	124
20-24	372	217	155	166	85	81	206	132	166	205
25-34	559	302	257	269	136	133	290	166	319	49
35-64	1,136	640	496	612	321	291	524	319	309	6
65 años y más	279	172	107	139	81	58	140	91	410	6
Majagua (D.M.)	2,149	1,187	962	1,430	777	653	719	410	309	7
0	43	24	19	27	14	13	16	10	8	6
1	32	16	16	17	8	9	15	8	7	6
2	33	17	16	19	9	10	14	8	11	11
3	38	15	23	25	13	12	13	2	9	9
4	40	23	17	22	14	8	18	51	68	68
5-9	242	123	119	140	72	68	102	105	18	18
10-19	478	269	209	305	164	141	173	76	39	39
20-24	156	92	64	111	65	46	45	37	77	77
25-34	248	118	130	172	81	91	204	127	26	17
35-64	631	365	266	427	238	189	66	43	43	43
65 años y más	208	125	83	165	99	66	43	26	17	17

Región, provincia, municipio, distrito municipal y grupos de edades	Población nacida en el país														
	Total					Urbano					Rural				
	Total	Hombres	Mujeres	Total	Hombres	Mujeres	Total	Hombres	Mujeres	Total	Hombres	Mujeres			
Municipio Yamasá	54,840	27,943	26,897	20,722	10,311	10,411	34,118	17,632	16,486						
0	1,235	600	635	464	227	237	771	373	398						
1	1,096	543	553	383	188	195	743	355	358						
2	1,137	572	565	424	197	227	713	375	338						
3	1,104	546	558	383	201	182	721	345	376						
4	1,115	556	559	402	207	195	713	349	364						
5-9	6,593	3,355	3,238	2,338	1,194	1,144	4,255	2,161	2,094						
10-19	13,598	7,046	6,552	5,077	2,555	2,522	8,521	4,491	4,030						
20-24	4,766	2,480	2,286	1,932	978	954	2,834	1,502	1,332						
25-34	7,172	3,581	3,591	2,755	1,321	1,434	4,417	2,260	2,157						
35-64	13,509	6,834	6,675	5,416	2,680	2,736	8,093	4,154	3,939						
65 años y más	3,515	1,830	1,685	1,148	563	585	2,367	1,267	1,100						
Yamasá	28,843	14,701	14,142	12,641	6,291	6,350	16,202	8,410	7,792						
0	588	269	319	259	119	140	329	150	179						
1	553	285	268	225	112	113	328	173	155						
2	560	298	262	243	126	117	317	172	145						
3	571	282	289	228	128	100	343	154	189						
4	579	314	265	249	143	106	330	171	159						
5-9	3,333	1,656	1,677	1,400	688	712	1,933	968	965						
10-19	7,067	3,646	3,421	3,104	1,558	1,546	3,963	2,088	1,875						
20-24	2,560	1,365	1,195	1,188	620	568	1,372	745	627						
25-34	3,737	1,864	1,873	1,623	767	856	2,114	1,097	1,017						
35-64	7,364	3,736	3,628	3,374	1,671	1,703	3,990	2,065	1,925						
65 años y más	1,931	986	945	748	359	389	1,183	627	556						
Los Botados (D.M.)	16,148	8,149	7,999	6,838	3,380	3,458	9,310	4,769	4,541						
0	403	203	200	171	90	81	232	113	119						
1	314	148	166	130	62	68	184	86	98						
2	354	163	191	144	56	88	210	107	103						
3	319	163	156	136	64	72	183	99	84						
4	319	146	173	130	54	76	189	92	97						
5-9	1,918	994	924	793	424	369	1,125	570	555						
10-19	3,952	2,005	1,947	1,661	826	835	2,291	1,179	1,112						
20-24	1,465	728	737	640	309	331	825	419	406						
25-34	2,300	1,154	1,146	966	474	492	1,334	680	654						
35-64	3,918	1,966	1,952	1,743	858	885	2,175	1,108	1,067						
65 años y más	886	479	407	324	163	161	562	316	246						
Mamá Tingó (D.M.)	9,849	5,093	4,756	1,243	640	603	8,606	4,453	4,153						
0	244	128	116	34	18	16	210	110	100						
1	229	110	119	28	14	14	201	96	105						
2	223	111	112	37	15	22	186	96	90						
3	214	101	113	19	9	10	195	92	103						
4	217	96	121	23	10	13	194	86	108						
5-9	1,342	705	637	145	82	63	1,197	623	574						
10-19	2,579	1,395	1,184	312	171	141	2,267	1,224	1,043						
20-24	741	387	354	104	49	55	637	338	299						
25-34	1,135	563	572	166	80	86	969	483	486						
35-64	2,227	1,132	1,095	299	151	148	1,928	981	947						
65 años y más	698	365	333	76	41	35	622	324	298						

Región, provincia, municipio, distrito municipal y grupos de edades	Población nacida en el país														
	Total					Urbano					Rural				
	Hombres	Mujeres	Total	Hombres	Mujeres	Total	Hombres	Mujeres	Total	Hombres	Mujeres	Total	Hombres	Mujeres	Total
Municipio Peralvillo	20,807	10,793	10,014	6,465	3,247	3,218	14,342	7,546	6,796						
0	500	254	246	151	69	82	349	185	164						
1	447	230	217	95	48	47	352	182	170						
2	488	256	232	108	59	49	380	197	183						
3	411	214	197	107	58	49	304	156	148						
4	404	228	176	112	59	53	292	169	123						
5-9	2,393	1,222	1,171	614	288	326	1,779	934	845						
10-19	4,789	2,468	2,321	1,484	779	705	3,305	1,689	1,616						
20-24	1,585	836	749	529	266	263	1,056	570	486						
25-34	2,807	1,462	1,345	912	465	447	1,895	997	898						
35-64	5,354	2,747	2,607	1,806	879	927	3,548	1,868	1,680						
65 años y más	1,629	876	753	547	277	270	1,082	599	483						
Peralvillo	20,807	10,793	10,014	6,465	3,247	3,218	14,342	7,546	6,796						
0	500	254	246	151	69	82	349	185	164						
1	447	230	217	95	48	47	352	182	170						
2	488	256	232	108	59	49	380	197	183						
3	411	214	197	107	58	49	304	156	148						
4	404	228	176	112	59	53	292	169	123						
5-9	2,393	1,222	1,171	614	288	326	1,779	934	845						
10-19	4,789	2,468	2,321	1,484	779	705	3,305	1,689	1,616						
20-24	1,585	836	749	529	266	263	1,056	570	486						
25-34	2,807	1,462	1,345	912	465	447	1,895	997	898						
35-64	5,354	2,747	2,607	1,806	879	927	3,548	1,868	1,680						
65 años y más	1,629	876	753	547	277	270	1,082	599	483						
Provincia Hato Mayor	81,785	41,143	40,642	61,831	30,304	31,527	19,954	10,839	9,115						
0	1,612	823	789	1,192	609	583	420	214	206						
1	1,594	797	797	1,191	578	613	403	219	184						
2	1,558	790	768	1,152	578	574	406	212	194						
3	1,390	709	681	991	507	484	399	202	197						
4	1,519	772	747	1,136	568	568	383	204	179						
5-9	8,641	4,417	4,224	6,368	3,228	3,140	2,273	1,189	1,084						
10-19	18,393	9,329	9,064	13,705	6,838	6,867	4,688	2,491	2,197						
20-24	6,997	3,484	3,513	5,491	2,666	2,825	1,506	818	688						
25-34	11,069	5,524	5,545	8,782	4,273	4,509	2,287	1,251	1,036						
35-64	22,712	11,292	11,420	17,367	8,332	9,035	5,345	2,960	2,385						
65 años y más	6,300	3,206	3,094	4,456	2,127	2,329	1,844	1,079	765						
Municipio Hato Mayor	58,868	29,494	29,374	42,743	20,750	21,993	16,125	8,744	7,381						
0	1,171	582	589	846	427	419	325	155	170						
1	1,194	596	598	859	409	450	335	187	148						
2	1,175	579	596	843	413	430	332	166	166						
3	1,059	524	535	713	350	363	346	174	172						
4	1,108	585	523	803	420	383	305	165	140						
5-9	6,226	3,219	3,007	4,401	2,259	2,142	1,825	960	865						
10-19	12,978	6,567	6,411	9,176	4,556	4,620	3,802	2,011	1,791						
20-24	5,200	2,568	2,632	4,006	1,921	2,085	1,194	647	547						
25-34	8,110	3,986	4,124	6,298	3,000	3,298	1,812	986	826						
35-64	16,152	7,999	8,153	11,870	5,627	6,243	4,282	2,372	1,910						
65 años y más	4,495	2,289	2,206	2,928	1,368	1,560	1,567	921	646						

Región, provincia, municipio, distrito municipal y grupos de edades	Población nacida en el país														
	Total					Urbano					Rural				
	Total	Hombres	Mujeres	Total	Hombres	Mujeres	Total	Hombres	Mujeres	Total	Hombres	Mujeres			
Hato Mayor	43,529	21,364	22,165	37,168	17,877	19,291	6,361	3,487	2,874						
0	864	435	429	726	367	359	138	68	70						
1	866	428	438	735	353	382	131	75	56						
2	852	418	434	716	350	366	136	68	68						
3	765	384	381	619	304	315	146	80	66						
4	817	413	404	688	352	336	129	61	68						
5-9	4,522	2,328	2,194	3,772	1,926	1,846	750	402	348						
10-19	9,394	4,695	4,699	7,886	3,883	4,003	1,508	812	696						
20-24	3,982	1,943	2,039	3,506	1,690	1,816	476	253	223						
25-34	6,216	2,999	3,217	5,518	2,616	2,902	698	383	315						
35-64	12,118	5,800	6,318	10,465	4,897	5,568	1,653	903	750						
65 años y más	3,133	1,521	1,612	2,537	1,139	1,398	596	382	214						
Yerba Buena (D.M.)	2,854	1,561	1,293	659	353	306	2,195	1,208	987						
0	62	24	38	15	9	6	47	15	32						
1	53	28	25	11	5	6	42	23	19						
2	55	29	26	17	6	11	38	23	15						
3	58	30	28	10	7	3	48	23	25						
4	52	34	18	13	8	5	39	26	13						
5-9	305	172	133	69	36	33	236	136	100						
10-19	628	330	298	136	78	58	492	252	240						
20-24	187	113	74	51	28	23	136	85	51						
25-34	333	181	152	75	39	36	258	142	116						
35-64	815	448	367	188	96	92	627	352	275						
65 años y más	306	172	134	74	41	33	232	131	101						
Mata Palacio (D.M.)	4,901	2,671	2,230	632	318	314	4,269	2,353	1,916						
0	83	47	36	14	7	7	69	40	29						
1	109	61	48	15	5	10	94	56	38						
2	117	48	69	21	8	13	96	40	56						
3	116	60	56	12	6	6	104	54	50						
4	96	49	47	14	6	8	82	43	39						
5-9	544	276	268	62	32	30	482	244	238						
10-19	1,188	645	543	131	68	63	1,057	577	480						
20-24	377	187	190	52	20	32	325	167	158						
25-34	534	307	227	79	39	40	455	268	187						
35-64	1,242	699	543	157	84	73	1,085	615	470						
65 años y más	495	292	203	75	43	32	420	249	171						
Guayabo Dulce (D.M.)	7,584	3,898	3,686	4,284	2,202	2,082	3,300	1,696	1,604						
0	162	76	86	91	44	47	71	32	39						
1	166	79	87	98	46	52	68	33	35						
2	151	84	67	89	49	40	62	35	27						
3	120	50	70	72	33	39	48	17	31						
4	143	89	54	88	54	34	55	35	20						
5-9	855	443	412	498	265	233	357	178	179						
10-19	1,768	897	871	1,023	527	496	745	370	375						
20-24	654	325	329	397	183	214	257	142	115						
25-34	1,027	499	528	626	306	320	401	193	208						
35-64	1,977	1,052	925	1,060	550	510	917	502	415						
65 años y más	561	304	257	242	145	97	319	159	160						

Cuadro 3, continuación...

Región, provincia, municipio, distrito municipal y grupos de edades	Población nacida en el país											
	Total				Urbano				Rural			
	Total	Hombres	Mujeres	Total	Hombres	Mujeres	Total	Hombres	Mujeres	Total	Hombres	Mujeres
Municipio Sabana de la Mar	15,946	8,078	7,868	13,683	6,838	6,845	2,263	1,240	1,023			
0	314	162	152	259	130	129	55	32	23			
1	286	147	139	243	126	117	43	21	22			
2	281	158	123	231	125	106	50	33	17			
3	239	133	106	205	113	92	34	20	14			
4	282	131	151	236	106	130	46	25	21			
5-9	1,652	817	835	1,396	681	715	256	136	120			
10-19	3,693	1,862	1,831	3,169	1,578	1,591	524	284	240			
20-24	1,257	643	614	1,099	559	540	158	84	74			
25-34	2,078	1,086	992	1,778	914	864	300	172	128			
35-64	4,621	2,313	2,308	3,998	1,973	2,025	623	340	283			
65 años y más	1,243	626	617	1,069	533	536	174	93	81			
Sabana de la Mar	13,483	6,752	6,731	12,686	6,299	6,387	797	453	344			
0	263	134	129	249	126	123	14	8	6			
1	240	126	114	227	117	110	13	9	4			
2	240	130	110	221	120	101	19	10	9			
3	201	112	89	186	105	81	15	7	8			
4	243	110	133	220	100	120	23	10	13			
5-9	1,406	701	705	1,300	636	664	106	65	41			
10-19	3,156	1,574	1,582	2,960	1,466	1,494	196	108	88			
20-24	1,074	546	528	1,030	526	504	44	20	24			
25-34	1,723	876	847	1,643	833	810	80	43	37			
35-64	3,906	1,927	1,979	3,671	1,787	1,884	235	140	95			
65 años y más	1,031	516	515	979	483	496	52	33	19			
Elupina Cordero de las Cañitas (D.M.)	2,463	1,326	1,137	997	539	458	1,466	787	679			
0	51	28	23	10	4	6	41	24	17			
1	46	21	25	16	9	7	30	12	18			
2	41	28	13	10	5	5	31	23	8			
3	38	21	17	19	8	11	19	13	6			
4	39	21	18	16	6	10	23	15	8			
5-9	246	116	130	96	45	51	150	71	79			
10-19	537	288	249	209	112	97	328	176	152			
20-24	183	97	86	69	33	36	114	64	50			
25-34	355	210	145	135	81	54	220	129	91			
35-64	715	386	329	327	186	141	388	200	188			
65 años y más	212	110	102	90	50	40	122	60	62			
Municipio El Valle	6,971	3,571	3,400	5,405	2,716	2,689	1,566	855	711			
0	127	79	48	87	52	35	40	27	13			
1	114	54	60	89	43	46	25	11	14			
2	102	53	49	78	40	38	24	13	11			
3	92	52	40	73	44	29	19	8	11			
4	129	56	73	97	42	55	32	14	18			
5-9	763	381	382	571	288	283	192	93	99			
10-19	1,722	900	822	1,360	704	656	362	196	166			
20-24	540	273	267	386	186	200	154	87	67			
25-34	881	452	429	706	359	347	175	93	82			
35-64	1,939	980	959	1,499	732	767	440	248	192			
65 años y más	562	291	271	459	226	233	103	65	38			

Cuadro 3

Región, provincia, municipio, distrito municipal y grupos de edades	Población nacida en el país									
	Total	Total		Urbano		Rural				
		Hombres	Mujeres	Hombres	Mujeres	Hombres	Mujeres			
El Valle	6,971	3,571	3,400	5,405	2,716	2,689	1,566	855	711	
0	127	79	48	87	52	35	40	27	13	
1	114	54	60	89	43	46	25	11	14	
2	102	53	49	78	40	38	24	13	11	
3	92	52	40	73	44	29	19	8	11	
4	129	56	73	97	42	55	32	14	18	
5-9	763	381	382	571	288	283	192	93	99	
10-19	1,722	900	822	1,360	704	656	362	196	166	
20-24	540	273	267	386	186	200	154	87	67	
25-34	881	452	429	706	359	347	175	93	82	
35-64	1,939	980	959	1,499	732	767	440	248	192	
65 años y más	562	291	271	459	226	233	103	65	38	

Cuadro 4

Continentes, subcontinente y país de nacimiento	Población nacida en otro país								
	Total			Urbano			Rural		
	Hombres	Mujeres	Total	Hombres	Mujeres	Total	Hombres	Mujeres	Total
Total	239,997	155,794	257,656	147,372	110,284	138,135	92,625	45,510	46
002 África	291	106	245	157	88	46	28	18	1
011 África Occidental	40	14	34	21	13	6	5	1	0
132 Cabo Verde	0	0	0	0	0	0	0	0	0
204 República de Benin	1	0	0	0	0	1	1	0	0
270 Gambia	0	0	0	0	0	0	0	0	0
288 Ghana	3	2	3	1	2	0	0	0	0
324 Guinea	2	0	2	2	0	0	0	0	0
384 Costa de Marfil	0	0	0	0	0	0	0	0	0
430 Liberia	0	0	0	0	0	0	0	0	0
466 República de Mali	0	0	0	0	0	0	0	0	0
478 Mauritania	4	2	4	2	2	0	0	0	0
562 Níger	0	0	0	0	0	0	0	0	0
566 Nigeria	19	5	20	15	5	4	4	0	0
624 Guinea-Bissau	0	0	0	0	0	0	0	0	0
654 Santa Helena	0	0	0	0	0	0	0	0	0
686 Senegal	5	4	5	1	4	0	0	0	0
694 Sierra Leona	0	0	0	0	0	0	0	0	0
768 Togo	0	0	0	0	0	0	0	0	0
854 Burkina Faso	1	1	0	0	0	1	0	1	0
014 África Oriental	15	6	14	9	5	1	0	1	1
108 Burundi	0	0	0	0	0	0	0	0	0
174 Comoros	0	0	0	0	0	0	0	0	0
175 Mayotte	1	0	1	1	0	0	0	0	0
231 Etiopía	2	0	2	2	0	0	0	0	0
232 Eritrea	0	0	0	0	0	0	0	0	0
262 República de Djibouti	0	0	0	0	0	0	0	0	0
404 Kenia	3	1	3	2	1	0	0	0	0
450 Madagascar	1	1	1	0	1	0	0	0	0
454 Malawi	0	0	0	0	0	0	0	0	0
480 República de Mauritius	0	0	0	0	0	0	0	0	0
508 Mozambique	2	0	2	2	0	0	0	0	0
638 Isla Reunion	0	0	0	0	0	0	0	0	0
646 Rwanda	3	3	3	0	3	0	0	0	0
690 República de Seychelles	0	0	0	0	0	0	0	0	0
706 Somalia	0	0	0	0	0	0	0	0	0
716 Zimbabue	0	0	0	0	0	0	0	0	0
800 Uganda	1	1	0	0	1	1	0	1	0
834 República Unida de Tanzania	2	0	2	2	0	0	0	0	0
894 Zambia	0	0	0	0	0	0	0	0	0

Continente, subcontinente y país de nacimiento	Población nacida en otro país									
	Total					Rural				
	Hombres	Mujeres	Total	Hombres	Mujeres	Hombres	Mujeres	Total	Hombres	Mujeres
015 África del Norte	53	10	42	33	9	11	10	1	10	1
012 Argelia	8	1	5	4	1	3	3	0	3	0
434 Libia	3	0	1	1	0	2	2	0	2	0
504 Morocco	32	8	26	19	7	6	5	1	5	1
732 Sahara Oeste	0	0	0	0	0	0	0	0	0	0
736 Sudan	0	0	0	0	0	0	0	0	0	0
788 República de Tunisia	2	0	2	2	0	0	0	0	0	0
818 Egipto	8	1	8	7	1	0	0	0	0	0
017 África Central	171	69	147	92	55	24	10	14	10	14
024 Angola	6	2	4	4	0	2	0	2	0	2
120 Camerún	22	11	22	11	11	0	0	0	0	0
140 República Central Africana	128	47	108	71	37	20	10	10	10	10
148 Chad	0	0	0	0	0	0	0	0	0	0
178 Congo	9	6	8	3	5	1	0	1	0	1
180 República Democrática del Congo	2	2	1	0	1	1	0	1	0	1
226 Guinea Ecuatorial	0	0	0	0	0	0	0	0	0	0
266 Gabón	2	0	2	2	0	0	0	0	0	0
678 República Democrática de Santo Tomé Y Príncipe	2	1	2	1	1	0	0	0	0	0
018 África Meridional	12	7	8	2	6	4	3	1	3	1
072 Botswana	0	0	0	0	0	0	0	0	0	0
426 Lesotho	1	0	1	1	0	0	0	0	0	0
516 Namibia	1	0	1	1	0	0	0	0	0	0
710 República de Sudáfrica	10	7	6	0	6	4	3	1	3	1
748 Reino de Swazilandia	0	0	0	0	0	0	0	0	0	0
009 Oceanía	47	17	23	12	11	24	18	6	18	6
053 Australia y Nueva Zelanda	42	12	18	12	6	24	18	6	18	6
036 Australia	38	12	16	10	6	22	16	6	16	6
554 Nueva Zelanda	4	0	2	2	0	2	2	0	2	0
574 Islas Norfolk	0	0	0	0	0	0	0	0	0	0
054 Melanesia	1	1	1	0	1	0	0	0	0	0
090 Islas Salomón	0	0	0	0	0	0	0	0	0	0
242 Fiji	0	0	0	0	0	0	0	0	0	0
540 Nueva Caledonia	1	1	1	0	1	0	0	1	0	0
548 Vanuatu	0	0	0	0	0	0	0	0	0	0
598 Papua Nueva Guinea	0	0	0	0	0	0	0	0	0	0

Cuadro 4, continuación...

Continentes, subcontinente y país de nacimiento	Población nacida en otro país											
	Total					Urbano					Rural	
	Hombres	Mujeres	Total	Hombres	Mujeres	Total	Hombres	Mujeres	Total	Hombres	Mujeres	
057 Micronesia	2	0	2	0	0	2	0	0	0	0	0	
296 República de Kiribati	0	0	0	0	0	0	0	0	0	0	0	
316 Guam	1	0	1	0	1	1	0	1	0	0	0	
520 Nauru	1	0	1	0	1	1	0	1	0	0	0	
580 Islas Marianas del Norte	0	0	0	0	0	0	0	0	0	0	0	
583 Estados Federados de Micronesia	0	0	0	0	0	0	0	0	0	0	0	
584 Islas Marshall	0	0	0	0	0	0	0	0	0	0	0	
585 Palau	0	0	0	0	0	0	0	0	0	0	0	
061 Polinesia	2	0	2	0	2	2	0	2	0	0	0	
016 Samoa Americana	0	0	0	0	0	0	0	0	0	0	0	
184 Isla Cook	0	0	0	0	0	0	0	0	0	0	0	
258 Polinesia Francesa	0	0	0	0	0	0	0	0	0	0	0	
570 Niue	0	0	0	0	0	0	0	0	0	0	0	
612 Isla Pitcairn	0	0	0	0	0	0	0	0	0	0	0	
772 Tokelau	0	0	0	0	0	0	0	0	0	0	0	
776 Tonga	2	0	2	0	2	2	0	2	0	0	0	
798 Tuvalu	0	0	0	0	0	0	0	0	0	0	0	
876 Islas Wallis y Futuna	0	0	0	0	0	0	0	0	0	0	0	
882 Samoa	0	0	0	0	0	0	0	0	0	0	0	
019 Las Américas	365,698	221,711	233,903	143,987	6,268	233,903	133,154	100,749	131,795	88,557	43,238	
005 América del Sur	13,097	6,829	12,172	6,268	1,685	12,172	6,285	5,887	925	544	381	
032 Argentina	1,015	569	950	446	419	950	531	419	65	38	27	
068 Estado Plurinacional de Bolivia	162	96	156	66	91	156	91	65	6	5	1	
076 Brasil	611	303	586	308	289	586	289	297	25	14	11	
152 Chile	600	334	577	266	321	577	321	256	23	13	10	
170 Colombia	3,416	1,731	3,191	1,685	1,587	3,191	1,587	1,604	225	144	81	
218 Ecuador	551	283	516	268	261	516	261	255	35	22	13	
238 Islas Malvinas	0	0	0	0	0	0	0	0	0	0	0	
254 Guayana Francesa	12	9	12	3	9	12	9	3	0	0	0	
328 Guyana	22	16	21	6	15	21	15	6	1	1	0	
600 Paraguay	24	13	23	11	12	23	12	11	1	1	0	
604 Perú	1,353	824	1,243	529	749	1,243	749	494	110	75	35	
740 Surinam	26	16	21	10	13	21	13	8	5	3	2	
858 Uruguay	173	88	169	85	86	169	86	83	4	2	2	
862 República Bolivariana de Venezuela	5,132	2,547	4,707	2,585	2,321	4,707	2,321	2,386	425	226	199	
013 América Central	3,774	1,926	3,421	1,848	1,724	3,421	1,724	1,697	353	202	151	
084 Belice	9	6	8	3	5	8	5	3	1	1	0	
188 Costa Rica	291	155	267	136	136	267	136	131	24	19	5	
222 El Salvador	253	120	238	133	111	238	111	127	15	9	6	

Cuadro 4, continuación...

Continentes, subcontinente y país de nacimiento	Población nacida en otro país														
	Total					Urbano					Rural				
	Total	Hombres	Mujeres	Total	Hombres	Mujeres	Total	Hombres	Mujeres	Total	Hombres	Mujeres	Total	Hombres	Mujeres
320 Guatemala	406	219	187	368	196	172	38	196	172	38	23	15	15	23	15
340 Honduras	402	193	209	343	161	182	59	161	182	59	32	27	32	32	27
484 Méjico	1,419	740	679	1,320	683	637	99	683	637	99	57	42	57	57	42
558 Nicaragua	277	120	157	257	109	148	20	109	148	20	11	9	11	11	9
591 Panamá	717	373	344	620	323	297	97	323	297	97	50	47	50	50	47
021 América del Norte	25,685	13,493	12,192	23,379	12,211	11,168	2,306	12,211	11,168	2,306	1,282	1,024	1,282	1,282	1,024
060 Bermuda	15	13	2	14	12	2	1	12	2	1	1	0	1	1	0
124 Canadá	1,152	647	505	921	522	399	231	522	399	231	125	106	125	125	106
304 Groenlandia	0	0	0	0	0	0	0	0	0	0	0	0	0	0	0
666 San Pedro y Miquelón	61	36	25	57	35	22	4	35	22	4	1	3	1	1	3
840 Estados Unidos de América	24,457	12,797	11,660	22,387	11,642	10,745	2,070	11,642	10,745	2,070	1,155	915	1,155	1,155	915
029 Caribe	323,142	199,463	123,679	194,931	112,934	81,997	128,211	112,934	81,997	128,211	86,529	41,682	86,529	86,529	41,682
028 Antigua y Barbuda	170	90	80	139	71	68	31	71	68	31	19	12	19	19	12
044 Bahamas	37	28	9	34	25	9	3	25	9	3	3	0	3	3	0
052 Barbados	9	7	2	9	7	2	0	7	2	0	0	0	0	0	0
092 Islas Virgenes Británicas	71	37	34	59	28	31	12	28	31	12	9	3	9	9	3
136 Islas Caymán	2	0	2	1	0	1	1	0	1	1	0	1	0	0	1
192 Cuba	3,639	2,016	1,623	3,401	1,846	1,555	238	1,846	1,555	238	170	68	170	170	68
212 Dominica	14	6	8	14	6	8	0	6	8	0	0	0	0	0	0
214 República Dominicana	0	0	0	0	0	0	0	0	0	0	0	0	0	0	0
308 Granada	2	1	1	2	1	1	0	1	1	0	0	0	0	0	0
312 Guadalupe	53	31	22	48	26	22	5	26	22	5	5	0	5	5	0
332 Haití	311,969	193,328	118,641	184,738	107,394	77,344	127,231	107,394	77,344	127,231	85,934	41,297	85,934	85,934	41,297
388 Jamaica	126	92	34	103	76	27	23	76	27	23	16	7	16	16	7
474 Martinique	31	22	9	26	19	7	5	19	7	5	3	2	3	3	2
500 Montserrat	4	1	3	4	1	3	0	1	3	0	0	0	0	0	0
530 Antillas Holandesas	0	0	0	0	0	0	0	0	0	0	0	0	0	0	0
533 Aruba	152	93	59	134	81	53	18	81	53	18	12	6	12	12	6
534 Curacao	313	193	120	283	178	105	30	178	105	30	15	15	15	15	15
535 San Martín (Parte holandesa)	468	232	236	442	217	225	26	217	225	26	15	11	15	15	11
630 Puerto Rico	5,763	3,107	2,656	5,227	2,804	2,423	536	2,804	2,423	536	303	233	303	303	233
652 San Bartolomeo	0	0	0	0	0	0	0	0	0	0	0	0	0	0	0
659 San Kitts y Nevis (San Cristóbal Y Nevis)	130	78	52	102	64	38	28	64	38	28	14	14	14	14	14
660 Anguilla	32	20	12	28	19	9	4	19	9	4	1	3	1	1	3
662 Santa Lucía	1	1	0	1	1	0	0	1	0	0	0	0	0	0	0
663 San Martín (Parte francesa)	22	10	12	19	10	9	3	10	9	3	0	3	0	0	3
670 San Vicente y Las Granadinas	1	0	1	1	0	1	0	0	1	0	0	0	0	0	0
780 Trinidad Y Tobago	22	13	9	20	13	7	2	13	7	2	0	2	0	0	2
796 Islas Turcos Y Caicos	33	14	19	28	10	18	5	10	18	5	4	1	4	4	1
850 Islas Virgenes de Estados Unidos	78	43	35	68	37	31	10	37	31	10	6	6	6	6	6

Cuadro 4, continuación...

Continentes, subcontinente y país de nacimiento	Población nacida en otro país											
	Total					Urbano					Rural	
	Hombres	Mujeres	Total	Hombres	Mujeres	Total	Hombres	Mujeres	Total	Hombres	Mujeres	
142 Asia	2,937	1,670	1,267	2,756	1,555	1,201	181	115	66			
030 Asia Oriental	2,284	1,236	1,048	2,169	1,167	1,002	115	69	46			
156 China	1,406	789	617	1,342	752	590	64	37	27			
165 Taiwan República China	309	164	145	297	154	143	12	10	2			
344 Hong Kong (Región Administrativa Especial del Pueblo de La República de China)	25	13	12	25	13	12	0	0	0			
392 Japón	327	165	162	289	143	146	38	22	16			
408 República Democrática de Corea	0	0	0	0	0	0	0	0	0			
410 República de Corea	217	105	112	216	105	111	1	0	1			
446 Macau (Región Administrativa Especial del Pueblo de La República de China)	0	0	0	0	0	0	0	0	0			
496 Mongolia	0	0	0	0	0	0	0	0	0			
034 Asia Meridional	205	152	53	184	138	46	21	14	7			
004 Afganistán	3	3	0	3	3	0	0	0	0			
050 Bangladesh	4	1	3	3	0	3	1	1	0			
064 Bhután	0	0	0	0	0	0	0	0	0			
144 Sri Lanka	3	2	1	1	1	0	2	1	1			
356 India	90	67	23	78	61	17	12	6	6			
364 República Islámica de Irán	29	23	6	29	23	6	0	0	0			
462 República de Maldiva	0	0	0	0	0	0	0	0	0			
524 Nepal	1	0	1	1	0	1	0	0	0			
586 Pakistán	75	56	19	69	50	19	6	6	0			
035 Sudeste de Asia	93	46	47	84	41	43	9	5	4			
096 Brunei Darussalam	1	1	0	1	1	0	0	0	0			
104 Unión de Myanmar (Burma)	1	0	1	1	0	1	0	0	0			
116 Cambodia	0	0	0	0	0	0	0	0	0			
360 Indonesia	8	3	5	6	3	3	2	0	2			
418 República Democrática de Lao	0	0	0	0	0	0	0	0	0			
458 Malasia	17	7	10	16	6	10	1	1	0			
608 Filipinas	48	25	23	43	22	21	5	3	2			
626 República Democrática de Timor -Leste	0	0	0	0	0	0	0	0	0			
702 Singapur	3	1	2	3	1	2	0	0	0			
704 República Socialista de Vietnam	5	2	3	4	1	3	1	1	0			
764 Tailandia	10	7	3	10	7	3	0	0	0			
143 Asia Central	12	6	6	5	2	3	7	4	3			
398 República de Kazakhsan	10	5	5	3	1	2	7	4	3			
417 Kirgizstan	0	0	0	0	0	0	0	0	0			
762 República de Tadjikistan	1	0	1	1	0	1	0	0	0			
795 Turkmenistán	0	0	0	0	0	0	0	0	0			
860 Uzbekistán	1	1	0	1	1	0	0	0	0			

Continentes, subcontinente y país de nacimiento	Población nacida en otro país											
	Total					Urbano					Rural	
	Total	Hombres	Mujeres	Total	Hombres	Mujeres	Total	Hombres	Mujeres	Total	Hombres	Mujeres
145 Asia Occidental	343	230	113	314	207	107	29	23	6			
031 Azerbaijani	0	0	0	0	0	0	0	0	0	0	0	0
048 Bahrein	0	0	0	0	0	0	0	0	0	0	0	0
051 Armenia	4	2	2	4	2	2	0	0	0	0	0	0
196 Chipre	1	0	1	1	0	1	0	0	0	0	0	0
268 Georgia	4	3	1	2	2	0	2	1	1	1	1	1
275 Territorios Ocupados Palestinos	18	11	7	17	10	7	1	1	0	1	0	0
368 Iraq	26	18	8	21	14	7	5	4	1	4	1	1
376 Israel	58	41	17	46	32	14	12	9	3	9	3	3
400 Jordania	7	3	4	7	3	4	0	0	0	0	0	0
414 Kuwait	2	0	2	2	0	2	0	0	0	0	0	0
422 Líbano	142	96	46	139	93	46	3	3	0	3	0	0
512 Oman	0	0	0	0	0	0	0	0	0	0	0	0
634 Qatar	1	0	1	1	0	1	0	0	0	0	0	0
682 Arabia Saudita	17	14	3	16	13	3	1	1	0	1	0	0
760 República Árabe de Siria	24	15	9	24	15	9	0	0	0	0	0	0
784 Emiratos Árabes Unidos	6	5	1	3	3	0	3	2	1	2	1	1
792 Turquía	29	20	9	27	18	9	2	2	0	2	0	0
887 Yemen	4	2	2	4	2	2	0	0	0	0	0	0
150 Europa	17,529	11,051	6,478	14,930	9,379	5,551	2,599	1,672	927	1,672	927	927
039 Europa Meridional	10,597	6,831	3,766	9,338	6,009	3,329	1,259	822	437	822	437	437
008 Albania	0	0	0	0	0	0	0	0	0	0	0	0
020 Andorra	2	0	2	2	0	2	0	0	0	0	0	0
070 Bosnia Herzegovina	0	0	0	0	0	0	0	0	0	0	0	0
191 Croacia	11	8	3	8	5	3	3	3	0	3	0	0
292 Gibraltar	1	1	0	1	1	0	0	0	0	0	0	0
300 Grecia	60	43	17	56	39	17	4	4	0	4	0	0
336 Holy See	0	0	0	0	0	0	0	0	0	0	0	0
380 Italia	3,595	2,561	1,034	3,018	2,168	850	577	393	184	393	184	184
470 Malta	24	13	11	9	4	5	15	9	6	9	6	6
499 Montenegro	5	5	0	5	5	0	0	0	0	0	0	0
620 Portugal	101	61	40	89	52	37	12	9	3	9	3	3
674 San Marino	4	4	0	3	3	0	1	1	0	1	0	0
688 Serbia	69	31	38	66	30	36	3	3	2	3	2	2
705 Eslovenia	9	7	2	9	7	2	0	0	0	0	0	0
724 España	6,691	4,082	2,609	6,049	3,682	2,367	642	400	242	400	242	242
807 República de Macedonia (Antigua Yugoslavia)	25	15	10	23	13	10	2	2	0	2	0	0

Cuadro 4

Continentes, subcontinente y país de nacimiento	Población nacida en otro país											
	Total				Urbano				Rural			
	Hombres	Mujeres	Total	Hombres	Mujeres	Total	Hombres	Mujeres	Total	Hombres	Mujeres	Total
151 Europa Oriental	750	414	627	271	356	123	65	58				
100 Bulgaria	70	29	61	35	26	9	6	3				
112 Belarus	3	3	3	0	3	0	0	0				
203 República Checa	28	13	19	11	8	9	4	5				
348 Hungría	20	6	13	9	4	7	5	2				
498 Moldova	11	6	11	5	6	0	0	0				
616 Polonia	42	14	41	27	14	1	1	0				
642 Rumanía	41	23	40	18	22	1	0	1				
643 Federación Rusa	457	269	372	144	228	85	44	41				
703 República de Eslovaquia	6	3	5	2	3	1	1	0				
804 Ucrania	72	48	62	20	42	10	4	6				
154 Norte de Europa	670	307	545	290	255	125	73	52				
208 Dinamarca	24	9	19	10	9	5	5	0				
233 Estonia	1	0	1	1	0	0	0	0				
234 Isla Faeroe	0	0	0	0	0	0	0	0				
246 Finlandia	26	16	22	8	14	4	2	2				
248 Islas Aland	0	0	0	0	0	0	0	0				
352 Islandia	3	2	3	1	2	0	0	0				
372 Irlanda	31	12	24	16	8	7	3	4				
428 Letvia	2	1	2	1	1	0	0	0				
440 Lituania	4	2	4	2	2	0	0	0				
578 Noruega	52	22	45	25	20	7	5	2				
744 Islas Svalbard y Jan Mayen	0	0	0	0	0	0	0	0				
752 Suecia	70	41	64	37	27	6	4	2				
826 Reino Unido de Gran Bretaña e Irlanda del Norte	457	214	361	189	172	96	54	42				
830 Islas Channel	0	0	0	0	0	0	0	0				
831 Guernsey	0	0	0	0	0	0	0	0				
832 Jersey	0	0	0	0	0	0	0	0				
833 Isla de Man	0	0	0	0	0	0	0	0				
155 Europa Occidental	5,512	1,991	4,420	2,809	1,611	1,092	712	380				
040 Austria	197	71	151	96	55	46	30	16				
056 Bélgica	243	94	198	123	75	45	26	19				
250 Francia	1,936	762	1,631	978	653	305	196	109				
276 Alemania	1,574	527	1,189	783	406	385	264	121				
438 Principado de Liechtenstein	0	0	0	0	0	0	0	0				
442 Luxemburgo	9	3	8	5	3	1	1	0				
492 Mónaco	1	0	1	1	0	0	0	0				
528 Holanda	562	198	476	313	163	86	51	35				
756 Suiza	990	336	766	510	256	224	144	80				
999 No declarado	9,289	3,939	5,799	3,115	2,684	3,490	2,235	1,255				

Gráfico 2 REPÚBLICA DOMINICANA: Porcentaje de personas nacidas en otro país, según provincia de residencia actual



Gráfico 3 REPÚBLICA DOMINICANA: Porcentaje de la población extranjera nacida en la República de Haití, según provincia de residencia actual



Cuadro 5

REPÚBLICA DOMINICANA: Población de 5 años y más, por lugar de residencia hace cinco años, según región, provincia, municipio, distrito municipal y zona de residencia

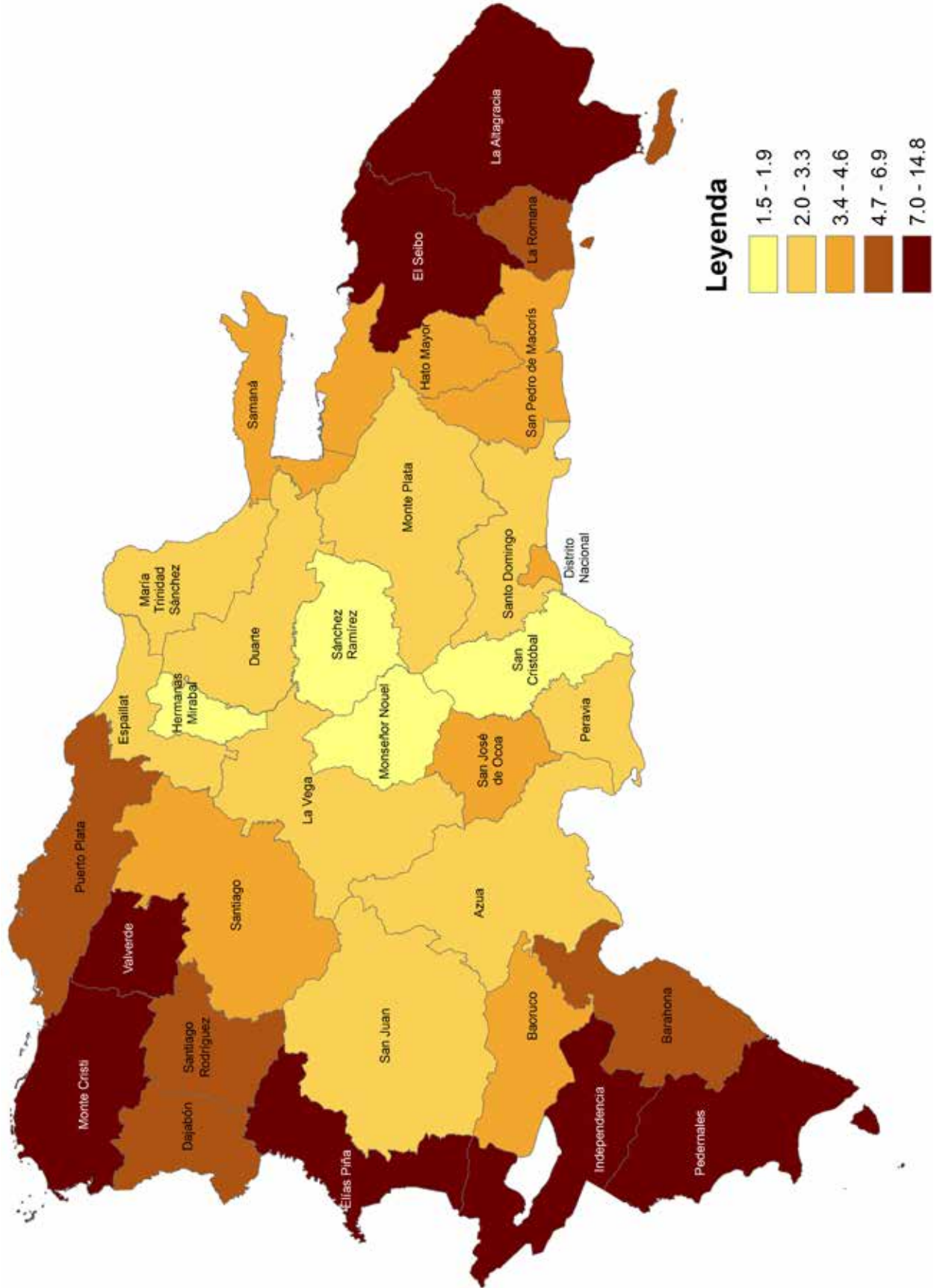
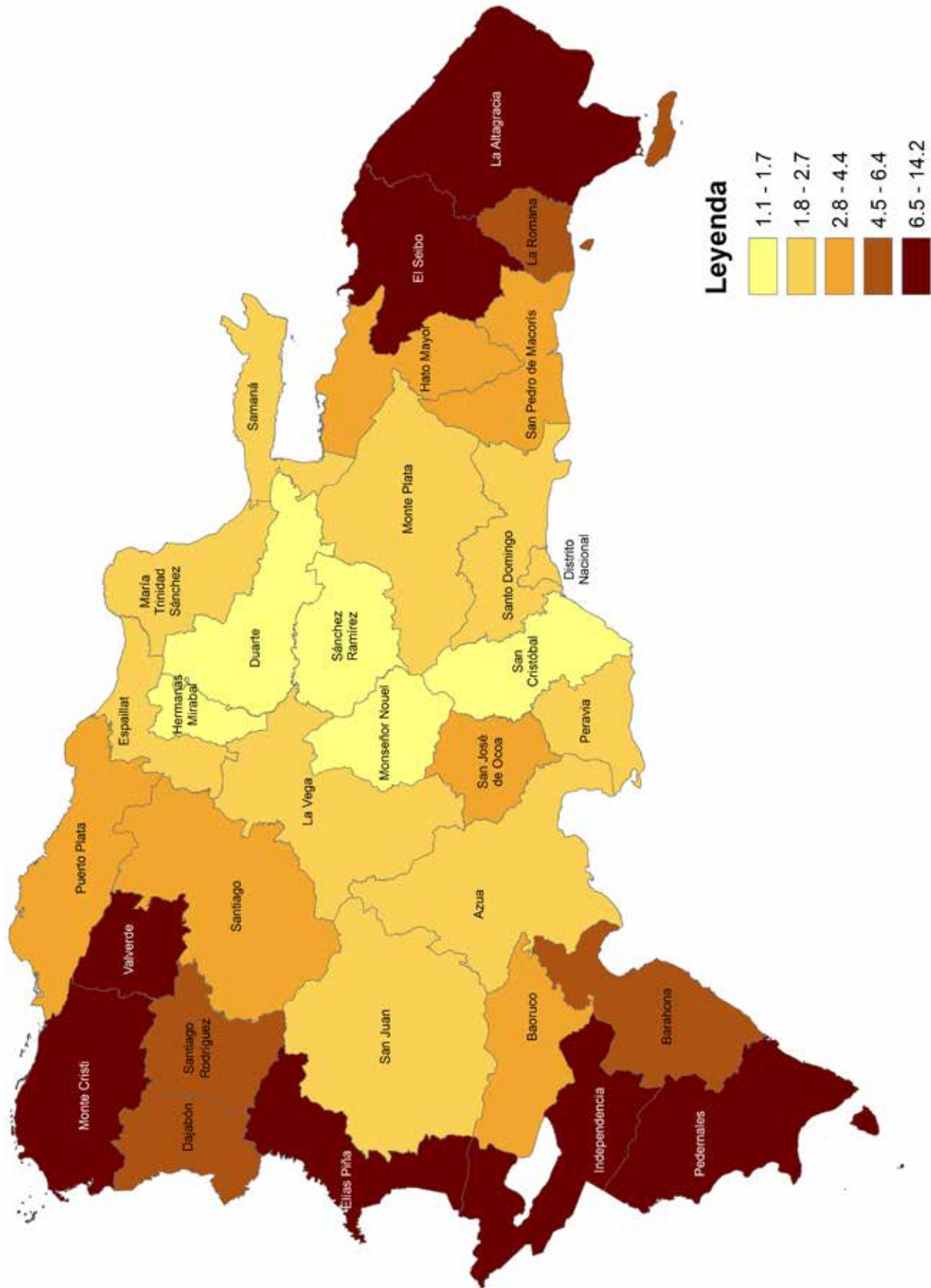
Región, provincia, municipio, distrito municipal y zona de residencia	Población de 5 años y más			
	Total	República Dominicana		Otro país
		En el municipio de residencia actual	En otro municipio	
Total	8,548,575	7,780,036	585,071	183,468
Urbano	6,350,510	5,773,392	446,867	130,251
Rural	2,198,065	2,006,644	138,204	53,217
Región Ozama	3,018,286	2,710,653	248,488	59,145
Urbano	2,761,050	2,488,896	217,675	54,479
Rural	257,236	221,757	30,813	4,666
Distrito Nacional	883,721	810,250	52,313	21,158
Urbano	883,721	810,250	52,313	21,158
Rural	0	0	0	0
Municipio Santo Domingo de Guzmán	883,721	810,250	52,313	21,158
Urbano	883,721	810,250	52,313	21,158
Rural	0	0	0	0
Santo Domingo de Guzmán	883,721	810,250	52,313	21,158
Urbano	883,721	810,250	52,313	21,158
Rural	0	0	0	0
Provincia Santo Domingo	2,134,565	1,900,403	196,175	37,987
Urbano	1,877,329	1,678,646	165,362	33,321
Rural	257,236	221,757	30,813	4,666
Municipio Santo Domingo Este	858,909	774,177	66,066	18,666
Urbano	795,835	719,774	58,753	17,308
Rural	63,074	54,403	7,313	1,358
Santo Domingo Este	808,336	727,673	62,620	18,043
Urbano	772,475	698,019	57,488	16,968
Rural	35,861	29,654	5,132	1,075
San Luis (D.M.)	50,573	46,504	3,446	623
Urbano	23,360	21,755	1,265	340
Rural	27,213	24,749	2,181	283
Municipio Santo Domingo Oeste	325,845	288,451	30,904	6,490
Urbano	286,091	253,764	26,691	5,636
Rural	39,754	34,687	4,213	854
Santo Domingo Oeste	325,845	288,451	30,904	6,490
Urbano	286,091	253,764	26,691	5,636
Rural	39,754	34,687	4,213	854
Municipio Santo Domingo Norte	476,000	423,510	46,663	5,827
Urbano	420,275	372,518	42,735	5,022
Rural	55,725	50,992	3,928	805
Santo Domingo Norte	420,981	374,479	41,337	5,165
Urbano	401,920	357,130	40,022	4,768
Rural	19,061	17,349	1,315	397
La Victoria (D.M.)	55,019	49,031	5,326	662
Urbano	18,355	15,388	2,713	254
Rural	36,664	33,643	2,613	408
Municipio Boca Chica	126,165	110,140	13,820	2,205
Urbano	89,262	79,910	7,500	1,852
Rural	36,903	30,230	6,320	353
Boca Chica	70,048	63,334	5,304	1,410
Urbano	67,364	61,051	4,945	1,368
Rural	2,684	2,283	359	42
La Caleta (D.M.)	56,117	46,806	8,516	795
Urbano	21,898	18,859	2,555	484
Rural	34,219	27,947	5,961	311
Municipio San Antonio de Guerra	39,214	35,046	3,502	666
Urbano	14,896	14,048	709	139
Rural	24,318	20,998	2,793	527
San Antonio de Guerra	34,150	30,487	3,065	598
Urbano	13,290	12,507	651	132
Rural	20,860	17,980	2,414	466
Hato Viejo (D.M.)	5,064	4,559	437	68
Urbano	1,606	1,541	58	7
Rural	3,458	3,018	379	61
Municipio Los Alcarrizos	242,644	212,674	26,609	3,361
Urbano	218,644	193,693	22,053	2,898
Rural	24,000	18,981	4,556	463
Los Alcarrizos	183,754	163,476	17,852	2,426
Urbano	166,587	150,196	14,335	2,056
Rural	17,167	13,280	3,517	370
Palmarejo-Villa Linda (D.M.)	14,099	11,740	2,199	160
Urbano	7,266	6,039	1,160	67
Rural	6,833	5,701	1,039	93
Pantoja (D.M.)	44,791	37,458	6,558	775
Urbano	44,791	37,458	6,558	775
Rural	0	0	0	0

Cuadro 5, continuación...

Región, provincia, municipio, distrito municipal y zona de residencia	Población de 5 años y más			
	Total	República Dominicana		Otro país
		En el municipio de residencia actual	En otro municipio	
Municipio Pedro Brand	65,788	56,405	8,611	772
Urbano	52,326	44,939	6,921	466
Rural	13,462	11,466	1,690	306
Pedro Brand	36,489	32,456	3,688	345
Urbano	31,272	27,692	3,332	248
Rural	5,217	4,764	356	97
La Guáyiga (D.M.)	20,571	16,385	3,914	272
Urbano	17,677	14,156	3,315	206
Rural	2,894	2,229	599	66
La Cuaba (D.M.)	8,728	7,564	1,009	155
Urbano	3,377	3,091	274	12
Rural	5,351	4,473	735	143
Región Cibao Norte	1,384,759	1,272,927	78,621	33,211
Urbano	931,134	852,251	55,718	23,165
Rural	453,625	420,676	22,903	10,046
Provincia Espaillat	212,768	201,219	8,176	3,373
Urbano	96,185	90,831	3,809	1,545
Rural	116,583	110,388	4,367	1,828
Municipio Moca	165,189	157,566	5,063	2,560
Urbano	76,431	72,776	2,415	1,240
Rural	88,758	84,790	2,648	1,320
Moca	87,169	83,251	2,519	1,399
Urbano	59,857	57,052	1,864	941
Rural	27,312	26,199	655	458
José Contreras (D.M.)	4,173	3,894	159	120
Urbano	1,375	1,294	47	34
Rural	2,798	2,600	112	86
San Víctor (D.M.)	19,315	18,312	746	257
Urbano	5,705	5,410	205	90
Rural	13,610	12,902	541	167
Juan López (D.M.)	13,576	13,139	249	188
Urbano	1,776	1,713	33	30
Rural	11,800	11,426	216	158
Las Lagunas (D.M.)	14,035	13,532	318	185
Urbano	885	866	18	1
Rural	13,150	12,666	300	184
Canca la Reyna (D.M.)	10,096	9,706	301	89
Urbano	2,877	2,735	124	18
Rural	7,219	6,971	177	71
El Higüerito (D.M.)	8,840	8,380	303	157
Urbano	2,917	2,735	103	79
Rural	5,923	5,645	200	78
Monte de la Jagua (D.M.)	5,362	5,072	200	90
Urbano	732	699	10	23
Rural	4,630	4,373	190	67
La Ortega (D.M.)	2,623	2,280	268	75
Urbano	307	272	11	24
Rural	2,316	2,008	257	51
Municipio Cayetano Germosén	6,364	5,661	512	191
Urbano	2,260	1,961	238	61
Rural	4,104	3,700	274	130
Cayetano Germosén	6,364	5,661	512	191
Urbano	2,260	1,961	238	61
Rural	4,104	3,700	274	130
Municipio Gaspar Hernández	34,071	31,479	2,113	479
Urbano	15,217	13,993	1,013	211
Rural	18,854	17,486	1,100	268
Gaspar Hernández	13,887	12,895	811	181
Urbano	6,808	6,261	450	97
Rural	7,079	6,634	361	84
Joba Arriba (D.M.)	3,356	3,095	192	69
Urbano	1,375	1,263	83	29
Rural	1,981	1,832	109	40
Veragua (D.M.)	13,842	12,699	954	189
Urbano	6,092	5,557	454	81
Rural	7,750	7,142	500	108
Villa Magante (D.M.)	2,986	2,790	156	40
Urbano	942	912	26	4
Rural	2,044	1,878	130	36

Cuadro 5, continuación...

Región, provincia, municipio, distrito municipal y zona de residencia	Población de 5 años y más			
	Total	República Dominicana		Otro país
		En el municipio de residencia actual	En otro municipio	
Municipio Jamao al Norte	7,144	6,513	488	143
Urbano	2,277	2,101	143	33
Rural	4,867	4,412	345	110
Jamao al Norte	7,144	6,513	488	143
Urbano	2,277	2,101	143	33
Rural	4,867	4,412	345	110
Provincia Puerto Plata	293,777	268,359	17,982	7,436
Urbano	171,479	156,531	10,630	4,318
Rural	122,298	111,828	7,352	3,118
Municipio Puerto Plata	145,018	134,395	7,464	3,159
Urbano	113,155	104,478	6,198	2,479
Rural	31,863	29,917	1,266	680
Puerto Plata	117,226	108,421	6,171	2,634
Urbano	108,328	99,910	5,983	2,435
Rural	8,898	8,511	188	199
Yásica Arriba (D.M.)	8,083	7,757	279	47
Urbano	1,250	1,171	69	10
Rural	6,833	6,586	210	37
Maimón (D.M.)	19,709	18,217	1,014	478
Urbano	3,577	3,397	146	34
Rural	16,132	14,820	868	444
Municipio Altamira	17,575	16,465	841	269
Urbano	6,033	5,624	304	105
Rural	11,542	10,841	537	164
Altamira	13,324	12,443	647	234
Urbano	5,265	4,925	247	93
Rural	8,059	7,518	400	141
Río Grande (D.M.)	4,251	4,022	194	35
Urbano	768	699	57	12
Rural	3,483	3,323	137	23
Municipio Guanatico	5,866	5,107	607	152
Urbano	2,413	2,139	220	54
Rural	3,453	2,968	387	98
Guanatico	5,866	5,107	607	152
Urbano	2,413	2,139	220	54
Rural	3,453	2,968	387	98
Municipio Imbert	20,247	18,778	1,201	268
Urbano	8,017	7,457	473	87
Rural	12,230	11,321	728	181
Imbert	20,247	18,778	1,201	268
Urbano	8,017	7,457	473	87
Rural	12,230	11,321	728	181
Municipio Los Hidalgos	11,688	10,808	610	270
Urbano	2,911	2,628	227	56
Rural	8,777	8,180	383	214
Los Hidalgos	8,360	7,747	401	212
Urbano	2,315	2,102	163	50
Rural	6,045	5,645	238	162
Navas (D.M.)	3,328	3,061	209	58
Urbano	596	526	64	6
Rural	2,732	2,535	145	52
Municipio Luperón	15,084	13,536	1,075	473
Urbano	5,294	4,673	406	215
Rural	9,790	8,863	669	258
Luperón	8,568	7,734	601	233
Urbano	2,919	2,555	245	119
Rural	5,649	5,179	356	114
La Isabela (D.M.)	1,515	1,301	125	89
Urbano	840	738	66	36
Rural	675	563	59	53
Belloso (D.M.)	2,386	2,138	190	58
Urbano	399	361	28	10
Rural	1,987	1,777	162	48
El Estrecho de Luperón Omar Bross (D.M.)	2,615	2,363	159	93
Urbano	1,136	1,019	67	50
Rural	1,479	1,344	92	43
Municipio Sosúa	44,644	38,648	4,050	1,946
Urbano	15,566	13,095	1,595	876
Rural	29,078	25,553	2,455	1,070
Sosúa	26,790	23,339	2,590	861
Urbano	6,960	5,759	760	441
Rural	19,830	17,580	1,830	420

Cuadro 5, continuación...

Región, provincia, municipio, distrito municipal y zona de residencia	Población de 5 años y más			
	Total	República Dominicana		Otro país
		En el municipio de residencia actual	En otro municipio	
Cabarete (D.M.)	13,066	11,004	1,088	974
Urbano	5,804	4,849	573	382
Rural	7,262	6,155	515	592
Sabaneta de Yásica (D.M.)	4,788	4,305	372	111
Urbano	2,802	2,487	262	53
Rural	1,986	1,818	110	58
Municipio Villa Isabela	15,789	14,258	1,097	434
Urbano	6,973	6,254	539	180
Rural	8,816	8,004	558	254
Villa Isabela	8,914	7,989	639	286
Urbano	3,424	3,015	300	109
Rural	5,490	4,974	339	177
Estero Hondo (D.M.)	2,861	2,539	264	58
Urbano	1,531	1,362	144	25
Rural	1,330	1,177	120	33
La Jaiba (D.M.)	2,115	1,961	101	53
Urbano	1,260	1,174	52	34
Rural	855	787	49	19
Gualeté (D.M.)	1,899	1,769	93	37
Urbano	758	703	43	12
Rural	1,141	1,066	50	25
Municipio Villa Montellano	17,866	16,364	1,037	465
Urbano	11,117	10,183	668	266
Rural	6,749	6,181	369	199
Villa Montellano	17,866	16,364	1,037	465
Urbano	11,117	10,183	668	266
Rural	6,749	6,181	369	199
Provincia Santiago	878,214	803,349	52,463	22,402
Urbano	663,470	604,889	41,279	17,302
Rural	214,744	198,460	11,184	5,100
Municipio Santiago	628,719	574,932	36,895	16,892
Urbano	540,993	492,287	33,668	15,038
Rural	87,726	82,645	3,227	1,854
Santiago	538,864	489,938	33,672	15,254
Urbano	501,481	454,999	31,951	14,531
Rural	37,383	34,939	1,721	723
Pedro García (D.M.)	3,678	3,580	72	26
Urbano	1,209	1,172	31	6
Rural	2,469	2,408	41	20
Baitoa (D.M.)	10,481	10,116	198	167
Urbano	2,735	2,610	46	79
Rural	7,746	7,506	152	88
La Canela (D.M.)	15,489	14,180	447	862
Urbano	5,998	5,591	190	217
Rural	9,491	8,589	257	645
San Francisco de Jacagua (D.M.)	33,646	32,199	1,062	385
Urbano	8,396	8,097	238	61
Rural	25,250	24,102	824	324
Hato del Yaque (D.M.)	26,561	24,919	1,444	198
Urbano	21,174	19,818	1,212	144
Rural	5,387	5,101	232	54
Municipio Bisonó	38,169	34,766	2,339	1,064
Urbano	28,650	26,194	1,788	668
Rural	9,519	8,572	551	396
Bisonó	38,169	34,766	2,339	1,064
Urbano	28,650	26,194	1,788	668
Rural	9,519	8,572	551	396
Municipio Jánico	15,975	14,907	557	511
Urbano	3,408	3,150	149	109
Rural	12,567	11,757	408	402
Jánico	7,201	6,848	231	122
Urbano	1,620	1,484	56	80
Rural	5,581	5,364	175	42
Juncalito (D.M.)	3,959	3,494	172	293
Urbano	846	788	48	10
Rural	3,113	2,706	124	283
El Caimito (D.M.)	4,815	4,565	154	96
Urbano	942	878	45	19
Rural	3,873	3,687	109	77
Municipio Licey al Medio	23,587	21,740	1,465	382
Urbano	16,766	15,546	978	242
Rural	6,821	6,194	487	140

Cuadro 5, continuación...

Región, provincia, municipio, distrito municipal y zona de residencia	Población de 5 años y más			
	Total	República Dominicana		Otro país
		En el municipio de residencia actual	En otro municipio	
Licey al Medio	12,133	11,136	745	252
Urbano	5,491	5,106	266	119
Rural	6,642	6,030	479	133
Las Palomas (D.M.)	11,454	10,604	720	130
Urbano	11,275	10,440	712	123
Rural	179	164	8	7
Municipio San José de las Matas	35,749	33,014	1,632	1,103
Urbano	10,825	9,982	607	236
Rural	24,924	23,032	1,025	867
San José de las Matas	22,092	20,779	842	471
Urbano	7,750	7,273	335	142
Rural	14,342	13,506	507	329
El Rubio (D.M.)	6,629	6,077	279	273
Urbano	883	812	53	18
Rural	5,746	5,265	226	255
La Cuesta (D.M.)	3,367	2,950	280	137
Urbano	1,150	981	122	47
Rural	2,217	1,969	158	90
Las Placetas (D.M.)	3,661	3,208	231	222
Urbano	1,042	916	97	29
Rural	2,619	2,292	134	193
Municipio Tamboril	47,110	43,702	2,692	716
Urbano	28,901	27,070	1,475	356
Rural	18,209	16,632	1,217	360
Tamboril	36,139	33,254	2,318	567
Urbano	22,634	21,089	1,241	304
Rural	13,505	12,165	1,077	263
Canca La Piedra (D.M.)	10,971	10,448	374	149
Urbano	6,267	5,981	234	52
Rural	4,704	4,467	140	97
Municipio Villa González	34,049	30,849	2,569	631
Urbano	16,677	15,178	1,239	260
Rural	17,372	15,671	1,330	371
Villa González	24,837	22,061	2,226	550
Urbano	12,539	11,274	1,032	233
Rural	12,298	10,787	1,194	317
Palmar Arriba (D.M.)	5,762	5,451	263	48
Urbano	3,679	3,461	192	26
Rural	2,083	1,990	71	22
El Limón (D.M.)	3,450	3,337	80	33
Urbano	459	443	15	1
Rural	2,991	2,894	65	32
Municipio Puñal	42,494	38,424	3,479	591
Urbano	11,747	10,620	943	184
Rural	30,747	27,804	2,536	407
Puñal	21,664	19,520	1,788	356
Urbano	6,184	5,608	483	93
Rural	15,480	13,912	1,305	263
Guayabal (D.M.)	10,591	9,902	602	87
Urbano	2,608	2,391	180	37
Rural	7,983	7,511	422	50
Canabacoa (D.M.)	10,239	9,002	1,089	148
Urbano	2,955	2,621	280	54
Rural	7,284	6,381	809	94
Municipio Sabana Iglesia	12,362	11,015	835	512
Urbano	5,503	4,862	432	209
Rural	6,859	6,153	403	303
Sabana Iglesia	12,362	11,015	835	512
Urbano	5,503	4,862	432	209
Rural	6,859	6,153	403	303
Región Cibao Sur	646,801	604,679	31,744	10,378
Urbano	347,507	324,380	17,901	5,226
Rural	299,294	280,299	13,843	5,152
Provincia La Vega	358,968	337,849	14,169	6,950
Urbano	167,951	158,150	6,813	2,988
Rural	191,017	179,699	7,356	3,962
Municipio La Vega	226,869	214,516	8,226	4,127
Urbano	101,324	95,754	3,810	1,760
Rural	125,545	118,762	4,416	2,367
La Vega	185,261	175,528	6,404	3,329
Urbano	95,146	90,044	3,507	1,595
Rural	90,115	85,484	2,897	1,734

Cuadro 5, continuación...

Región, provincia, municipio, distrito municipal y zona de residencia	Población de 5 años y más			
	Total	República Dominicana		Otro país
		En el municipio de residencia actual	En otro municipio	
Río Verde Arriba (D.M.)	21,309	19,688	1,088	533
Urbano	3,216	2,964	184	68
Rural	18,093	16,724	904	465
El Ranchito (D.M.)	8,758	8,199	364	195
Urbano	2,568	2,371	104	93
Rural	6,190	5,828	260	102
Taveras (D.M.)	11,541	11,101	370	70
Urbano	394	375	15	4
Rural	11,147	10,726	355	66
Municipio Constanza	53,430	49,696	2,449	1,285
Urbano	27,855	25,990	1,406	459
Rural	25,575	23,706	1,043	826
Constanza	31,434	29,417	1,559	458
Urbano	23,309	21,788	1,230	291
Rural	8,125	7,629	329	167
Tireo (D.M.)	13,999	12,769	586	644
Urbano	3,421	3,177	113	131
Rural	10,578	9,592	473	513
La Sabina (D.M.)	7,997	7,510	304	183
Urbano	1,125	1,025	63	37
Rural	6,872	6,485	241	146
Municipio Jarabacoa	51,870	48,357	2,307	1,206
Urbano	26,176	24,438	1,122	616
Rural	25,694	23,919	1,185	590
Jarabacoa	36,962	34,765	1,408	789
Urbano	24,542	22,955	1,017	570
Rural	12,420	11,810	391	219
Buena Vista (D.M.)	11,187	10,223	729	235
Urbano	1,001	902	71	28
Rural	10,186	9,321	658	207
Manabao (D.M.)	3,721	3,369	170	182
Urbano	633	581	34	18
Rural	3,088	2,788	136	164
Municipio Jima Abajo	26,799	25,280	1,187	332
Urbano	12,596	11,968	475	153
Rural	14,203	13,312	712	179
Jima Abajo	14,463	13,762	556	145
Urbano	6,123	5,830	220	73
Rural	8,340	7,932	336	72
Rincón (D.M.)	12,336	11,518	631	187
Urbano	6,473	6,138	255	80
Rural	5,863	5,380	376	107
Provincia Sánchez Ramírez	137,834	127,555	8,717	1,562
Urbano	77,555	71,645	5,069	841
Rural	60,279	55,910	3,648	721
Municipio Cotuí	69,759	64,534	4,571	654
Urbano	45,046	41,668	3,027	351
Rural	24,713	22,866	1,544	303
Cotuí	58,328	53,872	3,890	566
Urbano	41,320	38,233	2,757	330
Rural	17,008	15,639	1,133	236
Quita Sueño (D.M.)	3,225	2,966	238	21
Urbano	2,216	2,033	172	11
Rural	1,009	933	66	10
Caballero (D.M.)	2,333	2,180	125	28
Urbano	310	270	33	7
Rural	2,023	1,910	92	21
Comedero Arriba (D.M.)	2,506	2,275	207	24
Urbano	581	539	40	2
Rural	1,925	1,736	167	22
Platanal (D.M.)	3,367	3,241	111	15
Urbano	619	593	25	1
Rural	2,748	2,648	86	14
Municipio Cevicos	12,554	11,520	839	195
Urbano	6,497	6,013	387	97
Rural	6,057	5,507	452	98
Cevicos	7,907	7,213	558	136
Urbano	3,789	3,491	237	61
Rural	4,118	3,722	321	75
La Cueva (D.M.)	4,647	4,307	281	59
Urbano	2,708	2,522	150	36
Rural	1,939	1,785	131	23

Cuadro 5, continuación...

Región, provincia, municipio, distrito municipal y zona de residencia	Población de 5 años y más			
	Total	República Dominicana		Otro país
		En el municipio de residencia actual	En otro municipio	
Municipio Fantino	20,238	18,710	1,296	232
Urbano	8,727	8,008	626	93
Rural	11,511	10,702	670	139
Fantino	20,238	18,710	1,296	232
Urbano	8,727	8,008	626	93
Rural	11,511	10,702	670	139
Municipio La Mata	35,283	32,791	2,011	481
Urbano	17,285	15,956	1,029	300
Rural	17,998	16,835	982	181
La Mata	11,785	10,934	736	115
Urbano	9,129	8,369	652	108
Rural	2,656	2,565	84	7
La Bija (D.M.)	8,763	8,127	505	131
Urbano	3,203	2,976	192	35
Rural	5,560	5,151	313	96
Angelina (D.M.)	10,548	9,790	551	207
Urbano	3,955	3,679	132	144
Rural	6,593	6,111	419	63
Hernando Alonzo (D.M.)	4,187	3,940	219	28
Urbano	998	932	53	13
Rural	3,189	3,008	166	15
Provincia Monseñor Nouel	149,999	139,275	8,858	1,866
Urbano	102,001	94,585	6,019	1,397
Rural	47,998	44,690	2,839	469
Municipio Bonao	114,033	107,418	5,310	1,305
Urbano	76,177	71,627	3,561	989
Rural	37,856	35,791	1,749	316
Bonao	69,487	65,167	3,385	935
Urbano	62,529	58,497	3,133	899
Rural	6,958	6,670	252	36
Sabana del Puerto (D.M.)	9,107	8,555	476	76
Urbano	1,624	1,558	56	10
Rural	7,483	6,997	420	66
Juma Bejucal (D.M.)	20,449	19,517	807	125
Urbano	8,307	7,993	260	54
Rural	12,142	11,524	547	71
Arroyo Toro - Masipetro (D.M.)	2,608	2,500	84	24
Urbano	437	423	12	2
Rural	2,171	2,077	72	22
Jayaco (D.M.)	7,268	6,873	316	79
Urbano	1,338	1,286	41	11
Rural	5,930	5,587	275	68
La Salvia - Los Quemados (D.M.)	5,114	4,806	242	66
Urbano	1,942	1,870	59	13
Rural	3,172	2,936	183	53
Municipio Maimón	16,972	14,882	1,803	287
Urbano	14,327	12,634	1,476	217
Rural	2,645	2,248	327	70
Maimón	16,972	14,882	1,803	287
Urbano	14,327	12,634	1,476	217
Rural	2,645	2,248	327	70
Municipio Piedra Blanca	18,994	16,975	1,745	274
Urbano	11,497	10,324	982	191
Rural	7,497	6,651	763	83
Piedra Blanca	9,599	8,638	806	155
Urbano	6,950	6,288	551	111
Rural	2,649	2,350	255	44
Villa de Sonador (D.M.)	6,402	5,670	647	85
Urbano	3,522	3,136	324	62
Rural	2,880	2,534	323	23
Juan Adrián (D.M.)	2,993	2,667	292	34
Urbano	1,025	900	107	18
Rural	1,968	1,767	185	16

Cuadro 5, continuación...

Región, provincia, municipio, distrito municipal y zona de residencia	Población de 5 años y más			
	Total	República Dominicana		Otro país
		En el municipio de residencia actual	En otro municipio	
Región Cibao Nordeste	570,567	526,813	34,166	9,588
Urbano	307,233	282,188	19,323	5,722
Rural	263,334	244,625	14,843	3,866
Provincia Duarte	265,290	247,348	13,737	4,205
Urbano	175,169	163,461	8,969	2,739
Rural	90,121	83,887	4,768	1,466
Municipio San Francisco de Macorís	172,547	162,744	7,042	2,761
Urbano	127,657	119,994	5,592	2,071
Rural	44,890	42,750	1,450	690
San Francisco de Macorís	136,635	128,619	5,841	2,175
Urbano	121,050	113,714	5,340	1,996
Rural	15,585	14,905	501	179
La Peña (D.M.)	10,698	10,205	346	147
Urbano	1,077	992	59	26
Rural	9,621	9,213	287	121
Cenoví (D.M.)	13,563	12,599	633	331
Urbano	1,421	1,293	105	23
Rural	12,142	11,306	528	308
Jaya (D.M.)	5,141	5,024	78	39
Urbano	726	715	9	2
Rural	4,415	4,309	69	37
Presidente Don Antonio Guzmán Fernández (D.M.)	6,510	6,297	144	69
Urbano	3,383	3,280	79	24
Rural	3,127	3,017	65	45
Municipio Arenoso	12,846	11,817	846	183
Urbano	5,757	5,299	366	92
Rural	7,089	6,518	480	91
Arenoso	3,926	3,660	212	54
Urbano	3,512	3,279	184	49
Rural	414	381	28	5
Las Coles (D.M.)	5,793	5,341	373	79
Urbano	577	532	40	5
Rural	5,216	4,809	333	74
El Aguacate (D.M.)	3,127	2,816	261	50
Urbano	1,668	1,488	142	38
Rural	1,459	1,328	119	12
Municipio Castillo	14,472	13,242	1,005	225
Urbano	5,750	5,154	459	137
Rural	8,722	8,088	546	88
Castillo	14,472	13,242	1,005	225
Urbano	5,750	5,154	459	137
Rural	8,722	8,088	546	88
Municipio Pimentel	16,433	15,184	1,041	208
Urbano	9,065	8,456	544	65
Rural	7,368	6,728	497	143
Pimentel	16,433	15,184	1,041	208
Urbano	9,065	8,456	544	65
Rural	7,368	6,728	497	143
Municipio Villa Riva	30,684	27,776	2,434	474
Urbano	15,164	13,694	1,296	174
Rural	15,520	14,082	1,138	300
Villa Riva	9,692	8,826	741	125
Urbano	5,995	5,464	473	58
Rural	3,697	3,362	268	67
Agua Santa del Yuna (D.M.)	4,692	4,170	364	158
Urbano	2,127	1,850	217	60
Rural	2,565	2,320	147	98
Cristo Rey de Guaraguao (D.M.)	4,745	4,352	356	37
Urbano	3,718	3,411	288	19
Rural	1,027	941	68	18
Las Taranas (D.M.)	9,044	8,147	764	133
Urbano	1,671	1,465	184	22
Rural	7,373	6,682	580	111
Barraquito (D.M.)	2,511	2,281	209	21
Urbano	1,653	1,504	134	15
Rural	858	777	75	6
Municipio Las Guáranas	13,245	12,043	921	281
Urbano	9,434	8,673	581	180
Rural	3,811	3,370	340	101

Cuadro 5, continuación...

Región, provincia, municipio, distrito municipal y zona de residencia	Población de 5 años y más			
	Total	República Dominicana		Otro país
		En el municipio de residencia actual	En otro municipio	
Las Guáranas	13,245	12,043	921	281
Urbano	9,434	8,673	581	180
Rural	3,811	3,370	340	101
Municipio Eugenio María de Hostos	5,063	4,542	448	73
Urbano	2,342	2,191	131	20
Rural	2,721	2,351	317	53
Eugenio María de Hostos	3,774	3,351	366	57
Urbano	1,693	1,602	78	13
Rural	2,081	1,749	288	44
Sabana Grande (D.M.)	1,289	1,191	82	16
Urbano	649	589	53	7
Rural	640	602	29	9
Provincia María Trinidad Sánchez	128,337	117,555	8,508	2,274
Urbano	67,638	61,614	4,765	1,259
Rural	60,699	55,941	3,743	1,015
Municipio Nagua	69,994	64,761	4,149	1,084
Urbano	41,375	37,939	2,720	716
Rural	28,619	26,822	1,429	368
Nagua	37,111	33,951	2,547	613
Urbano	35,224	32,221	2,423	580
Rural	1,887	1,730	124	33
San José de Matanzas (D.M.)	9,626	8,897	577	152
Urbano	2,855	2,579	184	92
Rural	6,771	6,318	393	60
Las Gordas (D.M.)	13,862	13,049	602	211
Urbano	2,171	2,111	42	18
Rural	11,691	10,938	560	193
Arroyo al Medio (D.M.)	9,395	8,864	423	108
Urbano	1,125	1,028	71	26
Rural	8,270	7,836	352	82
Municipio Cabrera	22,459	20,180	1,705	574
Urbano	6,185	5,483	520	182
Rural	16,274	14,697	1,185	392
Cabrera	12,256	10,993	932	331
Urbano	3,927	3,412	368	147
Rural	8,329	7,581	564	184
Arroyo Salado (D.M.)	6,487	5,804	518	165
Urbano	1,299	1,167	104	28
Rural	5,188	4,637	414	137
La Entrada (D.M.)	3,716	3,383	255	78
Urbano	959	904	48	7
Rural	2,757	2,479	207	71
Municipio El Factor	21,997	20,088	1,641	268
Urbano	11,129	10,066	925	138
Rural	10,868	10,022	716	130
El Factor	12,269	11,001	1,127	141
Urbano	6,923	6,158	717	48
Rural	5,346	4,843	410	93
El Pozo (D.M.)	9,728	9,087	514	127
Urbano	4,206	3,908	208	90
Rural	5,522	5,179	306	37
Municipio Río San Juan	13,887	12,526	1,013	348
Urbano	8,949	8,126	600	223
Rural	4,938	4,400	413	125
Río San Juan	13,887	12,526	1,013	348
Urbano	8,949	8,126	600	223
Rural	4,938	4,400	413	125
Provincia Hermanas Mirabal	85,030	79,865	4,163	1,002
Urbano	24,473	22,709	1,398	366
Rural	60,557	57,156	2,765	636
Municipio Salcedo	36,505	34,349	1,767	389
Urbano	12,819	12,076	615	128
Rural	23,686	22,273	1,152	261
Salcedo	32,586	30,693	1,545	348
Urbano	12,702	11,969	609	124
Rural	19,884	18,724	936	224
Jamao Afuera (D.M.)	3,919	3,656	222	41
Urbano	117	107	6	4
Rural	3,802	3,549	216	37
Municipio Tenares	25,547	23,878	1,355	314
Urbano	7,531	6,833	552	146
Rural	18,016	17,045	803	168

Cuadro 5, continuación...

Región, provincia, municipio, distrito municipal y zona de residencia	Población de 5 años y más			
	Total	República Dominicana		Otro país
		En el municipio de residencia actual	En otro municipio	
Tenares	21,092	19,724	1,111	257
Urbano	7,148	6,471	533	144
Rural	13,944	13,253	578	113
Blanco (D.M.)	4,455	4,154	244	57
Urbano	383	362	19	2
Rural	4,072	3,792	225	55
Municipio Villa Tapia	22,978	21,638	1,041	299
Urbano	4,123	3,800	231	92
Rural	18,855	17,838	810	207
Villa Tapia	22,978	21,638	1,041	299
Urbano	4,123	3,800	231	92
Rural	18,855	17,838	810	207
Provincia Samaná	91,910	82,045	7,758	2,107
Urbano	39,953	34,404	4,191	1,358
Rural	51,957	47,641	3,567	749
Municipio Samaná	52,802	48,340	3,751	711
Urbano	19,848	17,733	1,783	332
Rural	32,954	30,607	1,968	379
Samaná	30,156	27,393	2,372	391
Urbano	12,608	11,062	1,299	247
Rural	17,548	16,331	1,073	144
El Limón (D.M.)	6,318	5,797	477	44
Urbano	4,208	3,855	316	37
Rural	2,110	1,942	161	7
Arroyo Barril (D.M.)	10,046	9,548	457	41
Urbano	2,186	2,087	98	1
Rural	7,860	7,461	359	40
Las Galeras (D.M.)	6,282	5,602	445	235
Urbano	846	729	70	47
Rural	5,436	4,873	375	188
Municipio Sánchez	22,316	20,856	1,260	200
Urbano	10,183	9,442	593	148
Rural	12,133	11,414	667	52
Sánchez	22,316	20,856	1,260	200
Urbano	10,183	9,442	593	148
Rural	12,133	11,414	667	52
Municipio Las Terrenas	16,792	12,849	2,747	1,196
Urbano	9,922	7,229	1,815	878
Rural	6,870	5,620	932	318
Las Terrenas	16,792	12,849	2,747	1,196
Urbano	9,922	7,229	1,815	878
Rural	6,870	5,620	932	318
Región Cibao Noroeste	358,044	316,999	24,814	16,231
Urbano	230,057	205,587	16,655	7,815
Rural	127,987	111,412	8,159	8,416
Provincia Dajabón	58,057	50,718	5,448	1,891
Urbano	34,731	30,371	3,529	831
Rural	23,326	20,347	1,919	1,060
Municipio Dajabón	25,389	22,100	2,704	585
Urbano	19,605	17,060	2,174	371
Rural	5,784	5,040	530	214
Dajabón	22,825	19,846	2,501	478
Urbano	18,432	16,031	2,086	315
Rural	4,393	3,815	415	163
Cañongo (D.M.)	2,564	2,254	203	107
Urbano	1,173	1,029	88	56
Rural	1,391	1,225	115	51
Municipio Loma de Cabrera	14,258	12,441	1,344	473
Urbano	8,401	7,363	835	203
Rural	5,857	5,078	509	270
Loma de Cabrera	9,938	8,761	906	271
Urbano	6,687	5,902	648	137
Rural	3,251	2,859	258	134
Capotillo (D.M.)	1,913	1,656	147	110
Urbano	598	505	69	24
Rural	1,315	1,151	78	86
Santiago de la Cruz (D.M.)	2,407	2,024	291	92
Urbano	1,116	956	118	42
Rural	1,291	1,068	173	50
Municipio Partido	6,455	5,750	489	216
Urbano	2,238	2,034	155	49
Rural	4,217	3,716	334	167

Cuadro 5, continuación...

Región, provincia, municipio, distrito municipal y zona de residencia	Población de 5 años y más			
	Total	República Dominicana		Otro país
		En el municipio de residencia actual	En otro municipio	
Partido	6,455	5,750	489	216
Urbano	2,238	2,034	155	49
Rural	4,217	3,716	334	167
Municipio Restauración	6,404	5,552	381	471
Urbano	2,493	2,156	194	143
Rural	3,911	3,396	187	328
Restauración	6,404	5,552	381	471
Urbano	2,493	2,156	194	143
Rural	3,911	3,396	187	328
Municipio El Pino	5,551	4,875	530	146
Urbano	1,994	1,758	171	65
Rural	3,557	3,117	359	81
El Pino	3,892	3,416	375	101
Urbano	1,629	1,436	135	58
Rural	2,263	1,980	240	43
Manuel Bueno (D.M.)	1,659	1,459	155	45
Urbano	365	322	36	7
Rural	1,294	1,137	119	38
Provincia Monte Cristi	99,559	87,303	6,457	5,799
Urbano	53,140	47,360	3,642	2,138
Rural	46,419	39,943	2,815	3,661
Municipio Monte Cristi	22,430	19,601	1,583	1,246
Urbano	13,893	12,613	1,021	259
Rural	8,537	6,988	562	987
Monte Cristi	22,430	19,601	1,583	1,246
Urbano	13,893	12,613	1,021	259
Rural	8,537	6,988	562	987
Municipio Castañuelas	13,521	12,378	740	403
Urbano	5,656	5,225	313	118
Rural	7,865	7,153	427	285
Castañuelas	8,519	7,772	430	317
Urbano	3,450	3,205	154	91
Rural	5,069	4,567	276	226
Palo Verde (D.M.)	5,002	4,606	310	86
Urbano	2,206	2,020	159	27
Rural	2,796	2,586	151	59
Municipio Guayubín	32,608	28,121	1,939	2,548
Urbano	11,885	10,105	751	1,029
Rural	20,723	18,016	1,188	1,519
Guayubín	11,267	9,908	626	733
Urbano	2,471	2,222	147	102
Rural	8,796	7,686	479	631
Villa Elisa (D.M.)	6,757	5,641	439	677
Urbano	2,872	2,441	193	238
Rural	3,885	3,200	246	439
Hatillo Palma (D.M.)	7,995	6,516	455	1,024
Urbano	4,227	3,302	261	664
Rural	3,768	3,214	194	360
Cana Chapetón (D.M.)	6,589	6,056	419	114
Urbano	2,315	2,140	150	25
Rural	4,274	3,916	269	89
Municipio Las Matas de Santa Cruz	9,565	8,479	666	420
Urbano	8,600	7,672	630	298
Rural	965	807	36	122
Las Matas de Santa Cruz	9,565	8,479	666	420
Urbano	8,600	7,672	630	298
Rural	965	807	36	122
Municipio Pepillo Salcedo	8,268	7,046	686	536
Urbano	3,342	2,949	311	82
Rural	4,926	4,097	375	454
Pepillo Salcedo (Manzanillo)	8,268	7,046	686	536
Urbano	3,342	2,949	311	82
Rural	4,926	4,097	375	454
Municipio Villa Vásquez	13,167	11,678	843	646
Urbano	9,764	8,796	616	352
Rural	3,403	2,882	227	294
Villa Vásquez	13,167	11,678	843	646
Urbano	9,764	8,796	616	352
Rural	3,403	2,882	227	294

Cuadro 5, continuación...

Región, provincia, municipio, distrito municipal y zona de residencia	Población de 5 años y más			
	Total	República Dominicana		Otro país
		En el municipio de residencia actual	En otro municipio	
Provincia Santiago Rodríguez	52,789	47,072	4,169	1,548
Urbano	25,289	22,450	2,271	568
Rural	27,500	24,622	1,898	980
Municipio San Ignacio de Sabaneta	31,717	28,387	2,447	883
Urbano	14,327	12,798	1,223	306
Rural	17,390	15,589	1,224	577
San Ignacio de Sabaneta	31,717	28,387	2,447	883
Urbano	14,327	12,798	1,223	306
Rural	17,390	15,589	1,224	577
Municipio Villa Los Almácigos	10,232	9,027	798	407
Urbano	3,640	3,164	377	99
Rural	6,592	5,863	421	308
Villa Los Almácigos	10,232	9,027	798	407
Urbano	3,640	3,164	377	99
Rural	6,592	5,863	421	308
Municipio Monción	10,840	9,658	924	258
Urbano	7,322	6,488	671	163
Rural	3,518	3,170	253	95
Monción	10,840	9,658	924	258
Urbano	7,322	6,488	671	163
Rural	3,518	3,170	253	95
Provincia Valverde	147,639	131,906	8,740	6,993
Urbano	116,897	105,406	7,213	4,278
Rural	30,742	26,500	1,527	2,715
Municipio Mao	69,922	62,931	3,818	3,173
Urbano	57,064	51,897	3,243	1,924
Rural	12,858	11,034	575	1,249
Mao	47,140	43,442	2,743	955
Urbano	45,381	41,932	2,635	814
Rural	1,759	1,510	108	141
Amina (D.M.)	7,484	6,591	246	647
Urbano	3,530	3,079	133	318
Rural	3,954	3,512	113	329
Jaibón (Pueblo Nuevo) (D.M.)	7,464	6,274	349	841
Urbano	5,960	5,074	333	553
Rural	1,504	1,200	16	288
Guatapanal (D.M.)	7,834	6,624	480	730
Urbano	2,193	1,812	142	239
Rural	5,641	4,812	338	491
Municipio Esperanza	55,909	50,004	3,575	2,330
Urbano	42,538	38,433	2,785	1,320
Rural	13,371	11,571	790	1,010
Esperanza	39,325	35,385	2,747	1,193
Urbano	34,820	31,676	2,329	815
Rural	4,505	3,709	418	378
Maizal (D.M.)	8,870	7,994	453	423
Urbano	2,992	2,710	213	69
Rural	5,878	5,284	240	354
Jicomé (D.M.)	2,758	2,499	117	142
Urbano	1,109	1,059	38	12
Rural	1,649	1,440	79	130
Boca de Mao (D.M.)	3,964	3,347	209	408
Urbano	3,284	2,743	187	354
Rural	680	604	22	54
Paradero (D.M.)	992	779	49	164
Urbano	333	245	18	70
Rural	659	534	31	94
Municipio Laguna Salada	21,808	18,971	1,347	1,490
Urbano	17,295	15,076	1,185	1,034
Rural	4,513	3,895	162	456
Laguna Salada	9,533	8,139	662	732
Urbano	8,978	7,661	643	674
Rural	555	478	19	58
Jaibón (D.M.)	5,395	4,769	316	310
Urbano	4,345	3,857	279	209
Rural	1,050	912	37	101
La Caya (D.M.)	1,347	1,228	42	77
Urbano	934	870	34	30
Rural	413	358	8	47
Cruce de Guayacanes (D.M.)	5,533	4,835	327	371
Urbano	3,038	2,688	229	121
Rural	2,495	2,147	98	250

Cuadro 5, continuación...

Región, provincia, municipio, distrito municipal y zona de residencia	Población de 5 años y más			
	Total	República Dominicana		Otro país
		En el municipio de residencia actual	En otro municipio	
Región Valdesia	925,861	870,956	44,310	10,595
Urbano	563,387	532,030	25,181	6,176
Rural	362,474	338,926	19,129	4,419
Provincia Azua	193,017	181,829	8,038	3,150
Urbano	149,188	141,065	5,921	2,202
Rural	43,829	40,764	2,117	948
Municipio Azua	81,999	78,544	2,652	803
Urbano	73,083	70,050	2,392	641
Rural	8,916	8,494	260	162
Azua	53,161	50,850	1,941	370
Urbano	53,161	50,850	1,941	370
Rural	0	0	0	0
Barro Arriba (D.M.)	4,659	4,492	133	34
Urbano	2,092	2,079	13	0
Rural	2,567	2,413	120	34
Las Barías - La Estancia (D.M.)	6,271	6,137	97	37
Urbano	5,100	4,998	71	31
Rural	1,171	1,139	26	6
Los Jovillos (D.M.)	5,348	4,840	298	210
Urbano	4,242	3,868	239	135
Rural	1,106	972	59	75
Puerto Viejo (D.M.)	1,962	1,868	56	38
Urbano	1,468	1,376	54	38
Rural	494	492	2	0
Barreras (D.M.)	2,162	2,145	14	3
Urbano	1,848	1,831	14	3
Rural	314	314	0	0
Doña Emma Balaguer viuda Vallejo (D.M.)	2,475	2,412	33	30
Urbano	2,408	2,354	28	26
Rural	67	58	5	4
Clavellina (D.M.)	2,388	2,288	38	62
Urbano	950	914	10	26
Rural	1,438	1,374	28	36
Las Lomas (D.M.)	3,573	3,512	42	19
Urbano	1,814	1,780	22	12
Rural	1,759	1,732	20	7
Municipio Las Charcas	10,002	9,162	556	284
Urbano	6,807	6,225	368	214
Rural	3,195	2,937	188	70
Las Charcas	7,243	6,671	359	213
Urbano	5,003	4,564	279	160
Rural	2,240	2,107	80	53
Palmar de Ocoa (D.M.)	2,759	2,491	197	71
Urbano	1,804	1,661	89	54
Rural	955	830	108	17
Municipio Las Yayas de Viajama	15,883	14,899	893	91
Urbano	9,306	8,753	493	60
Rural	6,577	6,146	400	31
Las Yayas de Viajama	5,796	5,441	329	26
Urbano	5,079	4,775	280	24
Rural	717	666	49	2
Villarpando (D.M.)	6,429	6,265	143	21
Urbano	2,644	2,563	75	6
Rural	3,785	3,702	68	15
Hato Nuevo Cortés (D.M.)	3,658	3,193	421	44
Urbano	1,583	1,415	138	30
Rural	2,075	1,778	283	14
Municipio Padre Las Casas	18,222	17,254	746	222
Urbano	10,473	9,757	551	165
Rural	7,749	7,497	195	57
Padre las Casas	7,761	7,246	421	94
Urbano	7,293	6,791	411	91
Rural	468	455	10	3
Las Lagunas (D.M.)	3,857	3,746	92	19
Urbano	1,022	974	38	10
Rural	2,835	2,772	54	9
La Siembra (D.M.)	1,416	1,335	62	19
Urbano	588	530	41	17
Rural	828	805	21	2

Cuadro 5, continuación...

Región, provincia, municipio, distrito municipal y zona de residencia	Población de 5 años y más			
	Total	República Dominicana		Otro país
		En el municipio de residencia actual	En otro municipio	
Monte Bonito (D.M.)	3,004	2,800	132	72
Urbano	690	616	44	30
Rural	2,314	2,184	88	42
Los Fríos (D.M.)	2,184	2,127	39	18
Urbano	880	846	17	17
Rural	1,304	1,281	22	1
Municipio Peralta	13,893	13,242	389	262
Urbano	9,665	9,336	212	117
Rural	4,228	3,906	177	145
Peralta	13,893	13,242	389	262
Urbano	9,665	9,336	212	117
Rural	4,228	3,906	177	145
Municipio Sabana Yegua	17,189	15,670	919	600
Urbano	16,434	15,072	881	481
Rural	755	598	38	119
Sabana Yegua	9,295	8,468	585	242
Urbano	9,295	8,468	585	242
Rural	0	0	0	0
Proyecto 4 (D.M.)	3,258	2,968	143	147
Urbano	3,227	2,939	142	146
Rural	31	29	1	1
Ganadero (D.M.)	2,042	1,968	48	26
Urbano	2,039	1,965	48	26
Rural	3	3	0	0
Proyecto 2-C (D.M.)	2,594	2,266	143	185
Urbano	1,873	1,700	106	67
Rural	721	566	37	118
Municipio Pueblo Viejo	9,982	9,513	275	194
Urbano	5,192	4,960	179	53
Rural	4,790	4,553	96	141
Pueblo Viejo	6,375	6,138	171	66
Urbano	3,903	3,736	143	24
Rural	2,472	2,402	28	42
El Rosario (D.M.)	3,607	3,375	104	128
Urbano	1,289	1,224	36	29
Rural	2,318	2,151	68	99
Municipio Tábara Arriba	15,945	14,458	1,056	431
Urbano	10,589	9,926	416	247
Rural	5,356	4,532	640	184
Tábara Arriba	2,788	2,694	70	24
Urbano	2,749	2,656	69	24
Rural	39	38	1	0
Tábara Abajo (D.M.)	4,857	3,916	690	251
Urbano	2,220	1,980	135	105
Rural	2,637	1,936	555	146
Amiama Gómez (D.M.)	2,530	2,455	58	17
Urbano	2,261	2,188	58	15
Rural	269	267	0	2
Los Toros (D.M.)	5,770	5,393	238	139
Urbano	3,359	3,102	154	103
Rural	2,411	2,291	84	36
Municipio Guayabal	4,826	4,469	284	73
Urbano	3,298	3,034	212	52
Rural	1,528	1,435	72	21
Guayabal	4,826	4,469	284	73
Urbano	3,298	3,034	212	52
Rural	1,528	1,435	72	21
Municipio Estebanía	5,076	4,618	268	190
Urbano	4,341	3,952	217	172
Rural	735	666	51	18
Estebanía	5,076	4,618	268	190
Urbano	4,341	3,952	217	172
Rural	735	666	51	18

Cuadro 5, continuación...

Región, provincia, municipio, distrito municipal y zona de residencia	Población de 5 años y más			
	Total	República Dominicana		Otro país
		En el municipio de residencia actual	En otro municipio	
Provincia Peravia	166,311	157,730	6,437	2,144
Urbano	113,405	107,789	4,188	1,428
Rural	52,906	49,941	2,249	716
Municipio Baní	141,975	134,593	5,362	2,020
Urbano	98,775	93,889	3,544	1,342
Rural	43,200	40,704	1,818	678
Baní	83,103	79,400	2,635	1,068
Urbano	65,321	62,509	1,984	828
Rural	17,782	16,891	651	240
Matanzas (D.M.)	14,984	13,697	1,102	185
Urbano	6,158	5,474	577	107
Rural	8,826	8,223	525	78
Villa Fundación (D.M.)	7,987	7,503	324	160
Urbano	4,354	4,099	169	86
Rural	3,633	3,404	155	74
Sabana Buey (D.M.)	2,019	1,776	168	75
Urbano	1,964	1,732	160	72
Rural	55	44	8	3
Paya (D.M.)	12,764	12,085	444	235
Urbano	7,071	6,758	232	81
Rural	5,693	5,327	212	154
Villa Sombrero (D.M.)	7,185	6,649	319	217
Urbano	6,543	6,172	240	131
Rural	642	477	79	86
El Carretón (D.M.)	4,120	4,028	83	9
Urbano	2,443	2,392	44	7
Rural	1,677	1,636	39	2
Catalina (D.M.)	3,089	2,929	104	56
Urbano	2,192	2,101	64	27
Rural	897	828	40	29
El Limonal (D.M.)	4,519	4,441	68	10
Urbano	1,908	1,880	26	2
Rural	2,611	2,561	42	8
Las Barías (D.M.)	2,205	2,085	115	5
Urbano	821	772	48	1
Rural	1,384	1,313	67	4
Municipio Nizao	24,336	23,137	1,075	124
Urbano	14,630	13,900	644	86
Rural	9,706	9,237	431	38
Nizao	11,939	11,314	552	73
Urbano	6,272	5,919	301	52
Rural	5,667	5,395	251	21
Pizarrete (D.M.)	5,725	5,407	300	18
Urbano	2,854	2,683	158	13
Rural	2,871	2,724	142	5
Santana (D.M.)	6,672	6,416	223	33
Urbano	5,504	5,298	185	21
Rural	1,168	1,118	38	12
Provincia San Cristóbal	511,515	480,753	26,684	4,078
Urbano	266,229	250,738	13,297	2,194
Rural	245,286	230,015	13,387	1,884
Municipio San Cristóbal	209,646	199,639	8,394	1,613
Urbano	125,619	119,779	4,820	1,020
Rural	84,027	79,860	3,574	593
San Cristóbal	195,487	185,888	8,047	1,552
Urbano	125,071	119,267	4,799	1,005
Rural	70,416	66,621	3,248	547
Hato Damas (D.M.)	14,159	13,751	347	61
Urbano	548	512	21	15
Rural	13,611	13,239	326	46
Municipio Sabana Grande de Palenque	13,865	13,128	642	95
Urbano	4,727	4,372	304	51
Rural	9,138	8,756	338	44
Sabana Grande de Palenque	13,865	13,128	642	95
Urbano	4,727	4,372	304	51
Rural	9,138	8,756	338	44
Municipio Bajos de Haina	110,956	101,625	8,351	980
Urbano	62,481	57,803	4,090	588
Rural	48,475	43,822	4,261	392
Bajos de Haina	74,645	68,731	5,233	681
Urbano	60,055	55,567	3,914	574
Rural	14,590	13,164	1,319	107

Cuadro 5, continuación...

Región, provincia, municipio, distrito municipal y zona de residencia	Población de 5 años y más			
	Total	República Dominicana		Otro país
		En el municipio de residencia actual	En otro municipio	
El Carril (D.M.)	36,311	32,894	3,118	299
Urbano	2,426	2,236	176	14
Rural	33,885	30,658	2,942	285
Municipio Cambita Garabitos	27,975	26,427	1,278	270
Urbano	14,089	13,472	506	111
Rural	13,886	12,955	772	159
Cambita Garabitos	18,703	17,700	804	199
Urbano	10,308	9,857	394	57
Rural	8,395	7,843	410	142
Cambita el Pueblecito (D.M.)	9,272	8,727	474	71
Urbano	3,781	3,615	112	54
Rural	5,491	5,112	362	17
Municipio Villa Altagracia	75,586	71,553	3,499	534
Urbano	41,080	39,101	1,670	309
Rural	34,506	32,452	1,829	225
Villa Altagracia	48,029	45,764	1,875	390
Urbano	34,940	33,429	1,231	280
Rural	13,089	12,335	644	110
San José del Puerto (D.M.)	12,882	11,720	1,039	123
Urbano	3,544	3,233	286	25
Rural	9,338	8,487	753	98
Medina (D.M.)	6,365	6,120	242	3
Urbano	1,118	1,054	64	0
Rural	5,247	5,066	178	3
La Cuchilla (D.M.)	8,310	7,949	343	18
Urbano	1,478	1,385	89	4
Rural	6,832	6,564	254	14
Municipio Yaguaje	37,803	36,172	1,429	202
Urbano	4,816	4,605	173	38
Rural	32,987	31,567	1,256	164
Yaguaje	37,803	36,172	1,429	202
Urbano	4,816	4,605	173	38
Rural	32,987	31,567	1,256	164
Municipio San Gregorio de Nigua	27,156	24,897	2,132	127
Urbano	11,486	10,058	1,378	50
Rural	15,670	14,839	754	77
San Gregorio de Nigua	27,156	24,897	2,132	127
Urbano	11,486	10,058	1,378	50
Rural	15,670	14,839	754	77
Municipio Los Cacaos	8,528	7,312	959	257
Urbano	1,931	1,548	356	27
Rural	6,597	5,764	603	230
Los Cacaos	8,528	7,312	959	257
Urbano	1,931	1,548	356	27
Rural	6,597	5,764	603	230
Provincia San José de Ocoa	55,018	50,644	3,151	1,223
Urbano	34,565	32,438	1,775	352
Rural	20,453	18,206	1,376	871
Municipio San José de Ocoa	36,358	34,217	1,689	452
Urbano	25,220	23,912	1,101	207
Rural	11,138	10,305	588	245
San José de Ocoa	23,631	22,409	1,086	136
Urbano	20,599	19,554	920	125
Rural	3,032	2,855	166	11
La Ciénaga (D.M.)	3,801	3,646	128	27
Urbano	1,914	1,850	58	6
Rural	1,887	1,796	70	21
Nizao - Las Auyamas (D.M.)	2,607	2,327	191	89
Urbano	904	830	54	20
Rural	1,703	1,497	137	69
El Pinar (D.M.)	3,460	3,113	189	158
Urbano	1,069	979	47	43
Rural	2,391	2,134	142	115
El Naranjal (D.M.)	2,859	2,722	95	42
Urbano	734	699	22	13
Rural	2,125	2,023	73	29
Municipio Sabana Larga	9,074	8,296	625	153
Urbano	6,861	6,331	484	46
Rural	2,213	1,965	141	107
Sabana Larga	9,074	8,296	625	153
Urbano	6,861	6,331	484	46
Rural	2,213	1,965	141	107

Cuadro 5, continuación...

Región, provincia, municipio, distrito municipal y zona de residencia	Población de 5 años y más			
	Total	República Dominicana		Otro país
		En el municipio de residencia actual	En otro municipio	
Municipio Rancho Arriba	9,586	8,131	837	618
Urbano	2,484	2,195	190	99
Rural	7,102	5,936	647	519
Rancho Arriba	9,586	8,131	837	618
Urbano	2,484	2,195	190	99
Rural	7,102	5,936	647	519
Región Enriquillo	326,918	302,364	14,331	10,223
Urbano	256,255	238,515	11,517	6,223
Rural	70,663	63,849	2,814	4,000
Provincia Baoruco	86,433	81,167	3,332	1,934
Urbano	61,722	57,995	2,606	1,121
Rural	24,711	23,172	726	813
Municipio Neiba	32,512	30,710	1,154	648
Urbano	21,863	20,648	908	307
Rural	10,649	10,062	246	341
Neiba	24,245	22,811	963	471
Urbano	18,908	17,854	817	237
Rural	5,337	4,957	146	234
El Palmar (D.M.)	8,267	7,899	191	177
Urbano	2,955	2,794	91	70
Rural	5,312	5,105	100	107
Municipio Galván	13,947	13,423	268	256
Urbano	7,875	7,578	163	134
Rural	6,072	5,845	105	122
Galván	11,699	11,267	222	210
Urbano	6,499	6,245	143	111
Rural	5,200	5,022	79	99
El Salado (D.M.)	2,248	2,156	46	46
Urbano	1,376	1,333	20	23
Rural	872	823	26	23
Municipio Tamayo	23,843	22,143	1,065	635
Urbano	17,674	16,512	776	386
Rural	6,169	5,631	289	249
Tamayo	6,923	6,417	348	158
Urbano	6,109	5,663	307	139
Rural	814	754	41	19
Uvilla (D.M.)	2,680	2,565	84	31
Urbano	2,157	2,079	58	20
Rural	523	486	26	11
Santana (D.M.)	5,030	4,651	177	202
Urbano	1,995	1,890	57	48
Rural	3,035	2,761	120	154
Monserate (Montserrat) (D.M.)	2,965	2,731	180	54
Urbano	2,721	2,508	162	51
Rural	244	223	18	3
Cabeza de Toro (D.M.)	1,678	1,584	67	27
Urbano	1,018	986	28	4
Rural	660	598	39	23
Mena (D.M.)	2,122	1,981	99	42
Urbano	1,591	1,504	80	7
Rural	531	477	19	35
Santa Bárbara el 6 (D.M.)	2,445	2,214	110	121
Urbano	2,083	1,882	84	117
Rural	362	332	26	4
Municipio Villa Jaragua	9,404	8,779	453	172
Urbano	8,410	7,851	443	116
Rural	994	928	10	56
Villa Jaragua	9,404	8,779	453	172
Urbano	8,410	7,851	443	116
Rural	994	928	10	56
Municipio Los Ríos	6,727	6,112	392	223
Urbano	5,900	5,406	316	178
Rural	827	706	76	45
Los Ríos	5,026	4,508	306	212
Urbano	4,223	3,821	235	167
Rural	803	687	71	45
Las Clavellinas (D.M.)	1,701	1,604	86	11
Urbano	1,677	1,585	81	11
Rural	24	19	5	0

Cuadro 5, continuación...

Región, provincia, municipio, distrito municipal y zona de residencia	Población de 5 años y más			
	Total	República Dominicana		Otro país
		En el municipio de residencia actual	En otro municipio	
Provincia Barahona	166,548	154,555	7,694	4,299
Urbano	139,551	130,771	6,241	2,539
Rural	26,997	23,784	1,453	1,760
Municipio Barahona	74,578	69,869	3,460	1,249
Urbano	73,740	69,155	3,419	1,166
Rural	838	714	41	83
Barahona	55,500	52,037	2,722	741
Urbano	54,921	51,561	2,686	674
Rural	579	476	36	67
El Cachón (D.M.)	1,865	1,826	27	12
Urbano	1,841	1,804	25	12
Rural	24	22	2	0
La Guázara (D.M.)	1,719	1,652	21	46
Urbano	1,484	1,436	18	30
Rural	235	216	3	16
Villa Central (D.M.)	15,494	14,354	690	450
Urbano	15,494	14,354	690	450
Rural	0	0	0	0
Municipio Cabral	13,217	12,686	464	67
Urbano	10,914	10,591	281	42
Rural	2,303	2,095	183	25
Cabral	13,217	12,686	464	67
Urbano	10,914	10,591	281	42
Rural	2,303	2,095	183	25
Municipio Enriquillo	11,691	10,586	626	479
Urbano	7,165	6,738	347	80
Rural	4,526	3,848	279	399
Enriquillo	9,449	8,653	440	356
Urbano	6,355	6,025	291	39
Rural	3,094	2,628	149	317
Arroyo Dulce (D.M.)	2,242	1,933	186	123
Urbano	810	713	56	41
Rural	1,432	1,220	130	82
Municipio Paraíso	13,505	12,343	496	666
Urbano	8,305	7,717	336	252
Rural	5,200	4,626	160	414
Paraíso	9,906	9,052	398	456
Urbano	6,739	6,281	272	186
Rural	3,167	2,771	126	270
Los Patos (D.M.)	3,599	3,291	98	210
Urbano	1,566	1,436	64	66
Rural	2,033	1,855	34	144
Municipio Vicente Noble	19,299	17,419	1,056	824
Urbano	16,668	15,100	849	719
Rural	2,631	2,319	207	105
Vicente Noble	10,276	9,264	489	523
Urbano	10,276	9,264	489	523
Rural	0	0	0	0
Canoa (D.M.)	3,515	3,237	124	154
Urbano	2,326	2,154	99	73
Rural	1,189	1,083	25	81
Quita Coraza (D.M.)	2,465	2,189	230	46
Urbano	1,336	1,236	73	27
Rural	1,129	953	157	19
Fondo Negro (D.M.)	3,043	2,729	213	101
Urbano	2,730	2,446	188	96
Rural	313	283	25	5
Municipio El Peñón	3,606	3,420	154	32
Urbano	2,959	2,806	128	25
Rural	647	614	26	7
El Peñón	3,606	3,420	154	32
Urbano	2,959	2,806	128	25
Rural	647	614	26	7
Municipio La Ciénaga	7,986	7,163	454	369
Urbano	5,664	5,280	250	134
Rural	2,322	1,883	204	235
La Ciénaga	3,833	3,505	183	145
Urbano	3,392	3,147	165	80
Rural	441	358	18	65
Baoruco (D.M.)	4,153	3,658	271	224
Urbano	2,272	2,133	85	54
Rural	1,881	1,525	186	170

Cuadro 5, continuación...

Región, provincia, municipio, distrito municipal y zona de residencia	Población de 5 años y más			
	Total	República Dominicana		Otro país
		En el municipio de residencia actual	En otro municipio	
Municipio Fundación	7,199	6,703	351	145
Urbano	4,429	4,190	219	20
Rural	2,770	2,513	132	125
Fundación	3,044	2,736	200	108
Urbano	1,868	1,730	126	12
Rural	1,176	1,006	74	96
Pescadería (D.M.)	4,155	3,967	151	37
Urbano	2,561	2,460	93	8
Rural	1,594	1,507	58	29
Municipio Las Salinas	4,206	3,974	194	38
Urbano	3,479	3,306	145	28
Rural	727	668	49	10
Las Salinas	4,206	3,974	194	38
Urbano	3,479	3,306	145	28
Rural	727	668	49	10
Municipio Polo	7,205	6,583	221	401
Urbano	2,172	2,079	49	44
Rural	5,033	4,504	172	357
Polo	7,205	6,583	221	401
Urbano	2,172	2,079	49	44
Rural	5,033	4,504	172	357
Municipio Jaquimeyes	4,056	3,809	218	29
Urbano	4,056	3,809	218	29
Rural	0	0	0	0
Jaquimeyes	3,178	3,021	136	21
Urbano	3,178	3,021	136	21
Rural	0	0	0	0
Palo Alto (D.M.)	878	788	82	8
Urbano	878	788	82	8
Rural	0	0	0	0
Provincia Independencia	46,215	41,397	1,904	2,914
Urbano	37,139	33,389	1,601	2,149
Rural	9,076	8,008	303	765
Municipio Jimaní	14,309	12,228	584	1,497
Urbano	13,185	11,219	544	1,422
Rural	1,124	1,009	40	75
Jimaní	8,662	7,071	420	1,171
Urbano	8,654	7,065	420	1,169
Rural	8	6	0	2
El Limón (D.M.)	2,955	2,715	111	129
Urbano	2,703	2,490	86	127
Rural	252	225	25	2
Boca de Cachón (D.M.)	2,692	2,442	53	197
Urbano	1,828	1,664	38	126
Rural	864	778	15	71
Municipio Duvergé	10,873	10,125	466	282
Urbano	9,409	8,818	420	171
Rural	1,464	1,307	46	111
Duvergé	8,457	7,882	353	222
Urbano	7,583	7,144	326	113
Rural	874	738	27	109
Vengan a Ver (D.M.)	2,416	2,243	113	60
Urbano	1,826	1,674	94	58
Rural	590	569	19	2
Municipio La Descubierta	7,171	6,451	290	430
Urbano	4,730	4,318	227	185
Rural	2,441	2,133	63	245
La Descubierta	7,171	6,451	290	430
Urbano	4,730	4,318	227	185
Rural	2,441	2,133	63	245
Municipio Postrer Río	4,931	4,411	237	283
Urbano	3,860	3,436	200	224
Rural	1,071	975	37	59
Postrer Río	3,143	2,771	142	230
Urbano	2,640	2,304	133	203
Rural	503	467	9	27
Guayabal (D.M.)	1,788	1,640	95	53
Urbano	1,220	1,132	67	21
Rural	568	508	28	32

Cuadro 5, continuación...

Región, provincia, municipio, distrito municipal y zona de residencia	Población de 5 años y más			
	Total	República Dominicana		Otro país
		En el municipio de residencia actual	En otro municipio	
Municipio Cristóbal	5,659	5,177	148	334
Urbano	3,553	3,365	72	116
Rural	2,106	1,812	76	218
Cristóbal	2,217	2,170	42	5
Urbano	2,217	2,170	42	5
Rural	0	0	0	0
Batey 8 (D.M.)	3,442	3,007	106	329
Urbano	1,336	1,195	30	111
Rural	2,106	1,812	76	218
Municipio Mella	3,272	3,005	179	88
Urbano	2,402	2,233	138	31
Rural	870	772	41	57
Mella	2,247	2,024	138	85
Urbano	1,667	1,528	110	29
Rural	580	496	28	56
La Colonia (D.M.)	1,025	981	41	3
Urbano	735	705	28	2
Rural	290	276	13	1
Provincia Pedernales	27,722	25,245	1,401	1,076
Urbano	17,843	16,360	1,069	414
Rural	9,879	8,885	332	662
Municipio Pedernales	21,314	19,287	1,186	841
Urbano	13,981	12,713	951	317
Rural	7,333	6,574	235	524
Pedernales	12,775	11,321	1,121	333
Urbano	11,502	10,319	936	247
Rural	1,273	1,002	185	86
José Francisco Peña Gómez (D.M.)	8,539	7,966	65	508
Urbano	2,479	2,394	15	70
Rural	6,060	5,572	50	438
Municipio Oviedo	6,408	5,958	215	235
Urbano	3,862	3,647	118	97
Rural	2,546	2,311	97	138
Oviedo	3,142	2,854	157	131
Urbano	2,349	2,173	113	63
Rural	793	681	44	68
Juancho (D.M.)	3,266	3,104	58	104
Urbano	1,513	1,474	5	34
Rural	1,753	1,630	53	70
Región El Valle	265,889	248,299	11,958	5,632
Urbano	153,482	143,281	8,052	2,149
Rural	112,407	105,018	3,906	3,483
Provincia Elías Piña	55,334	50,809	2,258	2,267
Urbano	26,940	24,614	1,439	887
Rural	28,394	26,195	819	1,380
Municipio Comendador	22,615	20,480	885	1,250
Urbano	12,639	11,419	674	546
Rural	9,976	9,061	211	704
Comendador	16,792	15,083	698	1,011
Urbano	10,838	9,737	595	506
Rural	5,954	5,346	103	505
Sabana Larga (D.M.)	1,848	1,652	53	143
Urbano	486	455	16	15
Rural	1,362	1,197	37	128
Guayabo (D.M.)	3,975	3,745	134	96
Urbano	1,315	1,227	63	25
Rural	2,660	2,518	71	71
Municipio Bánica	5,824	5,271	295	258
Urbano	2,427	2,227	145	55
Rural	3,397	3,044	150	203
Bánica	1,900	1,721	116	63
Urbano	1,339	1,227	77	35
Rural	561	494	39	28
Sabana Cruz (D.M.)	1,887	1,699	66	122
Urbano	690	633	39	18
Rural	1,197	1,066	27	104
Sabana Higüero (D.M.)	2,037	1,851	113	73
Urbano	398	367	29	2
Rural	1,639	1,484	84	71

Cuadro 5, continuación...

Región, provincia, municipio, distrito municipal y zona de residencia	Población de 5 años y más			
	Total	República Dominicana		Otro país
		En el municipio de residencia actual	En otro municipio	
Municipio El Llano	7,234	6,642	355	237
Urbano	3,147	2,892	186	69
Rural	4,087	3,750	169	168
El Llano	3,688	3,341	208	139
Urbano	2,420	2,206	148	66
Rural	1,268	1,135	60	73
Guanito (D.M.)	3,546	3,301	147	98
Urbano	727	686	38	3
Rural	2,819	2,615	109	95
Municipio Hondo Valle	9,481	8,938	379	164
Urbano	4,939	4,639	264	36
Rural	4,542	4,299	115	128
Hondo Valle	6,439	6,021	305	113
Urbano	3,820	3,552	241	27
Rural	2,619	2,469	64	86
Rancho de la Guardia (D.M.)	3,042	2,917	74	51
Urbano	1,119	1,087	23	9
Rural	1,923	1,830	51	42
Municipio Pedro Santana	6,332	5,790	222	320
Urbano	2,415	2,132	115	168
Rural	3,917	3,658	107	152
Pedro Santana	3,416	3,161	128	127
Urbano	1,066	966	64	36
Rural	2,350	2,195	64	91
Río Limpio (D.M.)	2,916	2,629	94	193
Urbano	1,349	1,166	51	132
Rural	1,567	1,463	43	61
Municipio Juan Santiago	3,848	3,688	122	38
Urbano	1,373	1,305	55	13
Rural	2,475	2,383	67	25
Juan Santiago	3,848	3,688	122	38
Urbano	1,373	1,305	55	13
Rural	2,475	2,383	67	25
Provincia San Juan	210,555	197,490	9,700	3,365
Urbano	126,542	118,667	6,613	1,262
Rural	84,013	78,823	3,087	2,103
Municipio San Juan	119,954	112,816	5,104	2,034
Urbano	79,562	75,036	3,808	718
Rural	40,392	37,780	1,296	1,316
San Juan	71,126	67,090	3,310	726
Urbano	64,919	61,385	3,067	467
Rural	6,207	5,705	243	259
Pedro Corto (D.M.)	6,214	5,675	267	272
Urbano	2,183	2,029	116	38
Rural	4,031	3,646	151	234
Sabaneta (D.M.)	5,110	4,826	205	79
Urbano	1,999	1,863	106	30
Rural	3,111	2,963	99	49
Sabana Alta (D.M.)	2,899	2,654	222	23
Urbano	1,774	1,583	174	17
Rural	1,125	1,071	48	6
El Rosario (D.M.)	6,704	6,431	193	80
Urbano	2,068	1,997	56	15
Rural	4,636	4,434	137	65
Hato del Padre (D.M.)	5,237	4,881	165	191
Urbano	741	692	20	29
Rural	4,496	4,189	145	162
Guanito (D.M.)	3,314	3,139	169	6
Urbano	1,500	1,376	120	4
Rural	1,814	1,763	49	2
La Jagua (D.M.)	3,575	3,245	89	241
Urbano	550	501	21	28
Rural	3,025	2,744	68	213
Las Maguanas-Hato Nuevo (D.M.)	4,795	4,481	207	107
Urbano	1,161	1,075	62	24
Rural	3,634	3,406	145	83
Las Charcas de María Nova (D.M.)	2,846	2,513	110	223
Urbano	938	866	35	37
Rural	1,908	1,647	75	186
Las Zanjás (D.M.)	8,134	7,881	167	86
Urbano	1,729	1,669	31	29
Rural	6,405	6,212	136	57

Cuadro 5, continuación...

Región, provincia, municipio, distrito municipal y zona de residencia	Población de 5 años y más			
	Total	República Dominicana		Otro país
		En el municipio de residencia actual	En otro municipio	
Municipio Bohechío	8,783	8,006	663	114
Urbano	5,798	5,225	510	63
Rural	2,985	2,781	153	51
Bohechío	2,180	1,983	188	9
Urbano	2,180	1,983	188	9
Rural	0	0	0	0
Arroyo Cano (D.M.)	2,801	2,451	248	102
Urbano	1,992	1,710	229	53
Rural	809	741	19	49
Yaque (D.M.)	3,802	3,572	227	3
Urbano	1,626	1,532	93	1
Rural	2,176	2,040	134	2
Municipio El Cercado	18,971	18,076	758	137
Urbano	6,700	6,356	310	34
Rural	12,271	11,720	448	103
El Cercado	12,377	11,670	612	95
Urbano	4,558	4,266	269	23
Rural	7,819	7,404	343	72
Derrumbadero (D.M.)	4,472	4,347	87	38
Urbano	1,235	1,209	18	8
Rural	3,237	3,138	69	30
Batista (D.M.)	2,122	2,059	59	4
Urbano	907	881	23	3
Rural	1,215	1,178	36	1
Municipio Juan de Herrera	11,858	11,007	670	181
Urbano	5,388	5,004	315	69
Rural	6,470	6,003	355	112
Juan de Herrera	7,487	6,927	440	120
Urbano	4,937	4,586	287	64
Rural	2,550	2,341	153	56
Jínova (D.M.)	4,371	4,080	230	61
Urbano	451	418	28	5
Rural	3,920	3,662	202	56
Municipio Las Matas de Farfán	39,834	37,185	1,918	731
Urbano	22,842	21,270	1,295	277
Rural	16,992	15,915	623	454
Las Matas de Farfán	31,096	28,979	1,632	485
Urbano	20,821	19,392	1,208	221
Rural	10,275	9,587	424	264
Matayaya (D.M.)	3,898	3,675	147	76
Urbano	1,269	1,180	56	33
Rural	2,629	2,495	91	43
Carrera de Yeguas (D.M.)	4,840	4,531	139	170
Urbano	752	698	31	23
Rural	4,088	3,833	108	147
Municipio Vallejuelo	11,155	10,400	587	168
Urbano	6,252	5,776	375	101
Rural	4,903	4,624	212	67
Vallejuelo	8,759	8,124	503	132
Urbano	4,823	4,425	308	90
Rural	3,936	3,699	195	42
Jorjillo (D.M.)	2,396	2,276	84	36
Urbano	1,429	1,351	67	11
Rural	967	925	17	25
Región Yuma	543,977	454,858	67,909	21,210
Urbano	438,539	367,600	55,685	15,254
Rural	105,438	87,258	12,224	5,956
Provincia El Seibo	79,318	70,674	6,146	2,498
Urbano	40,856	37,011	2,958	887
Rural	38,462	33,663	3,188	1,611
Municipio El Seibo	60,516	54,065	4,439	2,012
Urbano	28,496	25,865	2,008	623
Rural	32,020	28,200	2,431	1,389
El Seibo	42,009	37,615	3,006	1,388
Urbano	24,055	21,954	1,624	477
Rural	17,954	15,661	1,382	911
Pedro Sánchez (D.M.)	3,863	3,334	396	133
Urbano	1,578	1,372	183	23
Rural	2,285	1,962	213	110

Cuadro 5, continuación...

Región, provincia, municipio, distrito municipal y zona de residencia	Población de 5 años y más			
	Total	República Dominicana		Otro país
		En el municipio de residencia actual	En otro municipio	
San Francisco-Vicentillo (D.M.)	4,200	3,660	481	59
Urbano	581	492	73	16
Rural	3,619	3,168	408	43
Santa Lucía (D.M.)	10,444	9,456	556	432
Urbano	2,282	2,047	128	107
Rural	8,162	7,409	428	325
Municipio Miches	18,802	16,609	1,707	486
Urbano	12,360	11,146	950	264
Rural	6,442	5,463	757	222
Miches	9,150	8,189	709	252
Urbano	8,352	7,580	587	185
Rural	798	609	122	67
El Cedro (D.M.)	6,821	5,967	699	155
Urbano	1,962	1,747	178	37
Rural	4,859	4,220	521	118
La Gina (D.M.)	2,831	2,453	299	79
Urbano	2,046	1,819	185	42
Rural	785	634	114	37
Provincia La Altagracia	244,190	190,537	40,354	13,299
Urbano	189,800	147,651	32,214	9,935
Rural	54,390	42,886	8,140	3,364
Municipio Higüey	224,474	173,943	38,447	12,084
Urbano	179,885	139,088	31,237	9,560
Rural	44,589	34,855	7,210	2,524
Higüey	150,104	127,868	17,501	4,735
Urbano	131,593	111,328	16,432	3,833
Rural	18,511	16,540	1,069	902
Las Lagunas de Nisibón (D.M.)	8,841	7,843	756	242
Urbano	5,333	4,706	496	131
Rural	3,508	3,137	260	111
La otra banda (D.M.)	25,734	18,038	5,896	1,800
Urbano	9,229	7,265	1,357	607
Rural	16,505	10,773	4,539	1,193
Verón Punta Cana (D.M.)	39,795	20,194	14,294	5,307
Urbano	33,730	15,789	12,952	4,989
Rural	6,065	4,405	1,342	318
Municipio San Rafael del Yuma	19,716	16,594	1,907	1,215
Urbano	9,915	8,563	977	375
Rural	9,801	8,031	930	840
San Rafael del Yuma	15,993	13,606	1,342	1,045
Urbano	7,156	6,321	584	251
Rural	8,837	7,285	758	794
Boca de Yuma (D.M.)	1,656	1,395	216	45
Urbano	1,532	1,299	188	45
Rural	124	96	28	0
Bayahíbe (D.M.)	2,067	1,593	349	125
Urbano	1,227	943	205	79
Rural	840	650	144	46
Provincia La Romana	220,469	193,647	21,409	5,413
Urbano	207,883	182,938	20,513	4,432
Rural	12,586	10,709	896	981
Municipio La Romana	126,572	115,560	8,190	2,822
Urbano	124,033	113,483	7,976	2,574
Rural	2,539	2,077	214	248
La Romana	118,205	108,028	7,554	2,623
Urbano	115,666	105,951	7,340	2,375
Rural	2,539	2,077	214	248
Caleta (D.M.)	8,367	7,532	636	199
Urbano	8,367	7,532	636	199
Rural	0	0	0	0
Municipio Guaymate	14,675	12,967	831	877
Urbano	5,679	5,107	366	206
Rural	8,996	7,860	465	671
Guaymate	14,675	12,967	831	877
Urbano	5,679	5,107	366	206
Rural	8,996	7,860	465	671
Municipio Villa Hermosa	79,222	65,120	12,388	1,714
Urbano	78,171	64,348	12,171	1,652
Rural	1,051	772	217	62
Villa Hermosa	68,592	56,147	10,997	1,448
Urbano	68,592	56,147	10,997	1,448
Rural	0	0	0	0

Cuadro 5, continuación...

Región, provincia, municipio, distrito municipal y zona de residencia	Población de 5 años y más			
	Total	República Dominicana		Otro país
		En el municipio de residencia actual	En otro municipio	
Cumayasa (D.M.)	10,630	8,973	1,391	266
Urbano	9,579	8,201	1,174	204
Rural	1,051	772	217	62
Región Higuamo	507,473	471,488	28,730	7,255
Urbano	361,866	338,664	19,160	4,042
Rural	145,607	132,824	9,570	3,213
Provincia San Pedro de Macorís	262,657	244,807	13,216	4,634
Urbano	221,397	208,434	10,219	2,744
Rural	41,260	36,373	2,997	1,890
Municipio San Pedro de Macorís	177,134	166,672	7,911	2,551
Urbano	168,191	158,380	7,575	2,236
Rural	8,943	8,292	336	315
San Pedro de Macorís	177,134	166,672	7,911	2,551
Urbano	168,191	158,380	7,575	2,236
Rural	8,943	8,292	336	315
Municipio Los Llanos	20,261	18,793	1,106	362
Urbano	9,663	9,029	524	110
Rural	10,598	9,764	582	252
Los Llanos	13,380	12,492	642	246
Urbano	4,570	4,355	194	21
Rural	8,810	8,137	448	225
El Puerto (D.M.)	3,787	3,467	299	21
Urbano	2,665	2,435	212	18
Rural	1,122	1,032	87	3
Gautier (D.M.)	3,094	2,834	165	95
Urbano	2,428	2,239	118	71
Rural	666	595	47	24
Municipio Ramón Santana	8,021	6,896	897	228
Urbano	1,891	1,696	176	19
Rural	6,130	5,200	721	209
Ramón Santana	8,021	6,896	897	228
Urbano	1,891	1,696	176	19
Rural	6,130	5,200	721	209
Municipio Consuelo	27,119	25,638	1,204	277
Urbano	23,054	21,852	1,025	177
Rural	4,065	3,786	179	100
Consuelo	27,119	25,638	1,204	277
Urbano	23,054	21,852	1,025	177
Rural	4,065	3,786	179	100
Municipio Quisqueya	17,191	16,592	545	54
Urbano	14,362	13,852	470	40
Rural	2,829	2,740	75	14
Quisqueya	17,191	16,592	545	54
Urbano	14,362	13,852	470	40
Rural	2,829	2,740	75	14
Municipio Guayacanes	12,931	10,216	1,553	1,162
Urbano	4,236	3,625	449	162
Rural	8,695	6,591	1,104	1,000
Guayacanes	12,931	10,216	1,553	1,162
Urbano	4,236	3,625	449	162
Rural	8,695	6,591	1,104	1,000
Provincia Monte Plata	167,561	156,732	9,409	1,420
Urbano	83,184	78,070	4,496	618
Rural	84,377	78,662	4,913	802
Municipio Monte Plata	42,307	38,671	3,068	568
Urbano	20,252	18,686	1,377	189
Rural	22,055	19,985	1,691	379
Monte Plata	23,759	21,612	1,730	417
Urbano	14,688	13,553	967	168
Rural	9,071	8,059	763	249
Don Juan (D.M.)	6,588	6,010	539	39
Urbano	2,962	2,709	241	12
Rural	3,626	3,301	298	27
Chirino (D.M.)	7,194	6,643	489	62
Urbano	1,756	1,663	90	3
Rural	5,438	4,980	399	59
Boyá (D.M.)	4,766	4,406	310	50
Urbano	846	761	79	6
Rural	3,920	3,645	231	44

Cuadro 5

Región, provincia, municipio, distrito municipal y zona de residencia	Población de 5 años y más			
	Total	República Dominicana		Otro país
		En el municipio de residencia actual	En otro municipio	
Municipio Bayaguana	29,032	26,868	1,756	408
Urbano	18,465	17,260	1,019	186
Rural	10,567	9,608	737	222
Bayaguana	29,032	26,868	1,756	408
Urbano	18,465	17,260	1,019	186
Rural	10,567	9,608	737	222
Municipio Sabana Grande de Boyá	27,928	25,999	1,690	239
Urbano	19,799	18,445	1,200	154
Rural	8,129	7,554	490	85
Sabana Grande de Boyá	21,243	19,800	1,300	143
Urbano	16,195	15,116	973	106
Rural	5,048	4,684	327	37
Gonzalo (D.M.)	4,630	4,292	247	91
Urbano	2,281	2,124	113	44
Rural	2,349	2,168	134	47
Majagual (D.M.)	2,055	1,907	143	5
Urbano	1,323	1,205	114	4
Rural	732	702	29	1
Municipio Yamasá	49,646	47,307	2,180	159
Urbano	18,757	17,984	707	66
Rural	30,889	29,323	1,473	93
Yamasá	26,336	25,024	1,207	105
Urbano	11,507	11,018	436	53
Rural	14,829	14,006	771	52
Los Botados (D.M.)	14,518	13,944	538	36
Urbano	6,141	5,951	180	10
Rural	8,377	7,993	358	26
Mamá Tingó (D.M.)	8,792	8,339	435	18
Urbano	1,109	1,015	91	3
Rural	7,683	7,324	344	15
Municipio Peralvillo	18,648	17,887	715	46
Urbano	5,911	5,695	193	23
Rural	12,737	12,192	522	23
Peralvillo	18,648	17,887	715	46
Urbano	5,911	5,695	193	23
Rural	12,737	12,192	522	23
Provincia Hato Mayor	77,255	69,949	6,105	1,201
Urbano	57,285	52,160	4,445	680
Rural	19,970	17,789	1,660	521
Municipio Hato Mayor	55,752	50,788	4,105	859
Urbano	39,427	36,095	2,918	414
Rural	16,325	14,693	1,187	445
Hato Mayor	40,698	37,353	2,837	508
Urbano	34,280	31,545	2,373	362
Rural	6,418	5,808	464	146
Yerba Buena (D.M.)	2,958	2,625	208	125
Urbano	677	585	66	26
Rural	2,281	2,040	142	99
Mata Palacio (D.M.)	4,871	4,486	281	104
Urbano	562	529	31	2
Rural	4,309	3,957	250	102
Guayabo Dulce (D.M.)	7,225	6,324	779	122
Urbano	3,908	3,436	448	24
Rural	3,317	2,888	331	98
Municipio Sabana de la Mar	14,851	13,269	1,343	239
Urbano	12,701	11,464	1,057	180
Rural	2,150	1,805	286	59
Sabana de la Mar	12,521	11,259	1,097	165
Urbano	11,759	10,637	971	151
Rural	762	622	126	14
Elupina Cordero de las Cañitas (D.M.)	2,330	2,010	246	74
Urbano	942	827	86	29
Rural	1,388	1,183	160	45
Municipio El Valle	6,652	5,892	657	103
Urbano	5,157	4,601	470	86
Rural	1,495	1,291	187	17
El Valle	6,652	5,892	657	103
Urbano	5,157	4,601	470	86
Rural	1,495	1,291	187	17

REPUBLICA DOMINICANA: Población de 5 años y más, por zona de residencia y sexo, según región, provincia y municipio de residencia hace cinco años

Cuadro 6

Región, provincia y municipio de residencia hace cinco años	Población de 5 años y más										
	Total			Urbano			Rural				
	Hombres	Mujeres	Total	Hombres	Mujeres	Total	Hombres	Mujeres	Total	Hombres	Mujeres
Total	8,365,107	4,179,218	4,185,889	6,220,259	3,042,664	3,177,595	2,144,848	1,136,554	2,144,848	1,136,554	1,008,294
Región Ozama	2,819,986	1,369,791	1,450,195	2,574,613	1,245,154	1,329,459	245,373	124,637	245,373	124,637	120,736
Distrito Nacional	851,953	406,658	445,295	845,064	403,088	441,976	6,889	3,570	6,889	3,570	3,319
Santo Domingo de Guzmán	851,953	406,658	445,295	845,064	403,088	441,976	6,889	3,570	6,889	3,570	3,319
Provincia Santo Domingo	1,968,033	963,133	1,004,900	1,729,549	842,066	887,483	238,484	121,067	238,484	121,067	117,417
Municipio Santo Domingo Este	800,154	385,942	414,212	739,210	355,640	383,570	60,944	30,642	60,944	30,642	30,642
Municipio Santo Domingo Oeste	302,172	146,722	155,450	264,709	127,886	136,823	37,463	18,836	37,463	18,836	18,627
Municipio Santo Domingo Norte	439,255	217,536	221,719	384,358	189,568	194,790	54,897	27,968	54,897	27,968	26,929
Municipio Boca Chica	114,197	56,611	57,586	82,955	40,691	42,264	31,242	15,920	31,242	15,920	15,322
Municipio San Antonio de Guerra	36,068	18,310	17,758	14,675	7,154	7,521	21,393	11,156	21,393	11,156	10,237
Municipio Los Alcarrizos	218,108	109,061	109,047	197,562	98,438	99,124	20,546	10,623	20,546	10,623	9,923
Municipio Pedro Brand	58,079	28,951	29,128	46,080	22,689	23,391	11,999	6,262	11,999	6,262	5,737
Región Cibao Norte	1,349,686	676,668	673,018	905,156	443,971	461,185	444,530	232,697	444,530	232,697	211,833
Provincia Españal	211,764	107,433	104,331	98,216	48,279	49,937	113,548	59,154	113,548	59,154	54,394
Municipio Moca	165,836	83,476	82,360	78,665	38,562	40,103	87,171	44,914	87,171	44,914	42,257
Municipio Cayetano Germosén	5,803	3,008	2,795	2,031	1,022	1,009	3,772	1,986	3,772	1,986	1,786
Municipio Gaspar Hernández	33,328	17,378	15,950	15,265	7,597	7,668	18,063	9,781	18,063	9,781	8,282
Municipio Jaimao al Norte	6,797	3,571	3,226	2,255	1,098	1,157	4,542	2,473	4,542	2,473	2,069
Provincia Puerto Plata	290,728	147,749	142,979	172,741	85,124	87,617	117,987	62,625	117,987	62,625	55,362
Municipio Puerto Plata	149,084	74,249	74,835	115,503	56,375	59,128	33,581	17,874	33,581	17,874	15,707
Municipio Altamira	17,985	9,423	8,562	6,780	3,384	3,396	11,205	6,039	11,205	6,039	5,166
Municipio Guanatico	5,380	2,817	2,563	2,326	1,203	1,123	3,054	1,614	3,054	1,614	1,440
Municipio Imbert	19,830	10,152	9,678	8,055	3,955	4,100	11,775	6,197	11,775	6,197	5,578
Municipio Los Hídalgos	11,273	6,015	5,258	2,986	1,488	1,498	8,287	4,527	8,287	4,527	3,760
Municipio Luperón	14,378	7,549	6,829	5,269	2,642	2,627	9,109	4,907	9,109	4,907	4,202
Municipio Sosúa	40,928	20,852	20,076	14,628	7,313	7,315	26,300	13,539	26,300	13,539	12,761
Municipio Villa Isabela	14,985	8,026	6,959	6,766	3,544	3,222	8,219	4,482	8,219	4,482	3,737
Municipio Villa Montellano	16,885	8,666	8,219	10,428	5,220	5,208	6,457	3,446	6,457	3,446	3,011
Provincia Santiago	847,194	421,486	425,708	634,199	310,568	323,631	212,995	110,918	212,995	110,918	102,077
Municipio Santiago	609,562	299,562	310,000	515,087	251,214	263,873	94,475	48,348	94,475	48,348	46,127
Municipio Bisno	36,707	18,639	18,068	27,493	13,784	13,709	9,214	4,855	9,214	4,855	4,359
Municipio Lánico	16,411	8,908	7,503	4,243	2,133	2,110	12,168	6,775	12,168	6,775	5,393
Municipio Lacey al Medio	22,449	11,245	11,204	15,955	7,941	8,014	6,494	3,304	6,494	3,304	3,190
Municipio San José de las Matas	35,828	19,123	16,705	12,255	6,152	6,103	23,573	12,971	23,573	12,971	10,602
Municipio Tamboril	44,874	22,503	22,371	27,748	13,632	14,116	17,126	8,871	17,126	8,871	8,255
Municipio Villa González	31,777	16,111	15,666	15,832	7,769	8,063	15,945	8,342	15,945	8,342	7,603
Municipio Puñal	38,571	19,598	18,973	10,724	5,400	5,324	27,847	14,198	27,847	14,198	13,649
Municipio Sabana Iglesia	11,015	5,797	5,218	4,862	2,543	2,319	6,153	3,254	6,153	3,254	2,899

Región, provincia y municipio de residencia hace cinco años	Población de 5 años y más														
	Total					Urbano					Rural				
	Hombres	Mujeres	Total	Hombres	Mujeres	Total	Hombres	Mujeres	Total	Hombres	Mujeres	Total	Hombres	Mujeres	Total
Región Cibao Sur	645,171	327,891	317,280	354,798	174,122	180,676	290,373	153,769	136,604	87,395	84,664	174,122	180,676	153,769	136,604
Provincia La Vega	357,077	181,666	175,411	172,680	84,664	88,016	184,397	97,002	87,395	50,745	53,531	121,675	63,312	58,363	11,170
Municipio La Vega	225,951	114,057	111,894	104,276	50,745	53,531	121,675	63,312	58,363	14,718	14,718	24,689	13,519	11,250	2,269
Municipio Constanza	54,688	28,800	25,888	29,999	15,281	14,718	24,689	13,519	11,250	12,590	13,609	24,585	13,335	6,612	6,723
Municipio Jarabacoa	50,784	25,925	24,859	26,199	12,590	13,609	24,585	13,335	6,612	6,048	6,158	13,448	6,836	6,612	2,234
Municipio Jima Abajo	25,654	12,884	12,770	12,206	6,048	6,158	13,448	6,836	6,612	39,653	40,838	58,699	31,739	26,960	11,231
Provincia Sánchez Ramírez	139,190	71,392	67,798	80,491	39,653	40,838	58,699	31,739	26,960	25,361	24,970	24,970	13,739	11,231	2,544
Municipio Cotuí	74,194	37,602	36,592	49,224	23,863	24,970	24,970	13,739	11,231	3,309	3,164	5,727	3,183	2,544	3,183
Municipio Cevicos	12,200	6,492	5,708	6,473	3,309	3,164	5,727	3,183	2,544	4,181	4,294	11,004	5,800	5,204	5,800
Municipio Fantino	19,479	9,981	9,498	8,475	4,181	4,294	11,004	5,800	5,204	8,019	8,019	16,998	9,017	7,981	7,981
Municipio La Mata	33,317	17,317	16,000	16,319	8,300	8,019	16,998	9,017	7,981	49,805	51,822	47,277	25,028	22,249	22,249
Provincia Monseñor Nouel	148,904	74,833	74,071	101,627	49,805	51,822	47,277	25,028	22,249	37,753	39,902	37,809	19,972	17,837	1,246
Municipio Bonao	115,464	57,725	57,739	77,655	37,753	39,902	37,809	19,972	17,837	6,670	6,555	2,585	1,339	1,246	939
Municipio Maimón	15,810	8,009	7,801	13,225	6,670	6,555	2,585	1,339	1,246	5,382	5,365	6,883	3,717	3,166	631
Municipio Piedra Blanca	17,630	9,099	8,531	10,747	5,382	5,365	6,883	3,717	3,166						
Región Cibao Nordeste	566,282	287,295	278,987	311,861	152,535	159,326	254,421	134,760	119,661	85,878	89,670	87,663	47,191	40,472	46,709
Provincia Duarte	263,211	133,069	130,142	175,548	85,878	89,670	87,663	47,191	40,472	62,400	66,861	45,501	24,151	21,350	23,000
Municipio San Francisco de Macorís	174,762	86,551	88,211	129,261	62,400	66,861	45,501	24,151	21,350	3,008	2,615	6,663	3,731	2,932	739
Municipio Arenoso	12,286	6,739	5,547	5,623	2,924	2,918	8,350	4,475	3,875	5,842	5,842	8,350	4,475	3,875	4,475
Municipio Castillo	14,192	7,399	6,993	5,842	2,924	2,918	8,350	4,475	3,875	9,243	9,243	6,968	3,778	3,190	6,778
Municipio Pimentel	16,211	8,253	7,958	9,243	4,475	4,768	6,968	3,778	3,190	14,560	14,560	14,365	7,959	6,406	14,365
Municipio Villa Riva	28,925	15,438	13,487	14,560	7,479	7,081	14,365	7,959	6,406	8,747	8,747	3,435	1,799	1,636	1,799
Municipio Las Guáranas	12,182	6,220	5,962	8,747	4,421	4,326	3,435	1,799	1,636	2,272	1,171	2,381	1,298	1,083	1,298
Municipio Eugenio María de Hostos	4,653	2,469	2,184	2,272	1,171	1,101	2,381	1,298	1,083	34,453	35,605	58,821	31,257	27,564	29,817
Provincia María Trinidad Sánchez	128,879	65,710	63,169	70,058	34,453	35,605	58,821	31,257	27,564	21,538	22,881	28,882	15,311	13,571	15,311
Municipio Nagua	73,301	36,849	36,452	44,419	21,538	22,881	28,882	15,311	13,571	3,170	3,213	14,982	7,846	7,136	7,136
Municipio Cabrera	21,365	11,016	10,349	6,383	3,170	3,213	14,982	7,846	7,136	5,277	4,998	10,144	5,442	4,702	4,702
Municipio El Factor	20,419	10,719	9,700	10,275	5,277	4,998	10,144	5,442	4,702	4,468	4,513	4,813	2,658	2,455	2,455
Municipio Río San Juan	13,794	7,126	6,668	8,981	4,468	4,513	4,813	2,658	2,455	12,852	14,469	58,935	30,703	28,232	28,232
Provincia Hermanas Mirabal	86,256	43,555	42,701	27,321	12,852	14,469	58,935	30,703	28,232	7,035	7,868	23,122	11,998	11,124	11,124
Municipio Salcedo	38,025	19,033	18,992	14,903	7,035	7,868	23,122	11,998	11,124	3,692	4,322	17,672	9,227	8,445	8,445
Municipio Tenares	25,686	12,919	12,767	8,014	3,692	4,322	17,672	9,227	8,445	2,125	2,279	18,141	9,478	8,663	8,663
Municipio Villa Tapia	22,545	11,603	10,942	4,404	2,125	2,279	18,141	9,478	8,663	19,352	19,582	49,002	25,609	23,393	23,393
Provincia Samaná	87,936	44,961	42,975	38,934	19,352	19,582	49,002	25,609	23,393	10,379	10,757	31,346	16,361	14,985	14,985
Municipio Samaná	52,482	26,740	25,742	21,136	10,379	10,757	31,346	16,361	14,985	5,124	5,050	11,812	6,129	5,683	5,683
Municipio Sánchez	21,986	11,253	10,733	10,174	5,124	5,050	11,812	6,129	5,683	3,849	3,775	5,844	3,119	2,725	2,725
Municipio Las Terrenas	13,468	6,968	6,500	7,624	3,849	3,775	5,844	3,119	2,725	112,961	112,961	117,321	64,467	52,854	52,854
Región Cibao Noroeste	344,344	178,529	165,815	227,023	114,062	112,961	117,321	64,467	52,854	17,253	17,807	21,646	11,788	9,858	9,858
Provincia Dajabón	56,706	29,041	27,665	35,060	17,253	17,807	21,646	11,788	9,858	9,518	10,070	5,753	3,062	2,691	2,691
Municipio Dajabón	25,341	12,580	12,761	19,588	9,518	10,070	5,753	3,062	2,691	4,387	4,314	5,415	2,989	2,426	2,426
Municipio Loma de Cabrera	14,116	7,376	6,740	8,701	4,387	4,314	5,415	2,989	2,426	2,233	1,081	3,798	2,057	1,741	1,741
Municipio Partido	6,031	3,138	2,893	2,233	1,081	1,152	3,798	2,057	1,741	1,312	1,330	3,509	1,962	1,547	1,547
Municipio Restauración	6,151	3,274	2,877	2,642	1,312	1,330	3,509	1,962	1,547	955	941	3,171	1,718	1,453	1,453
Municipio El Pino	5,067	2,673	2,394	1,896	955	941	3,171	1,718	1,453						

Región, provincia y municipio de residencia hace cinco años	Población de 5 años y más														
	Total					Urbano					Rural				
	Total	Hombres	Mujeres	Total	Hombres	Mujeres	Total	Hombres	Mujeres	Total	Hombres	Mujeres			
Provincia Monte Cristi	94,443	49,427	45,016	53,088	26,775	26,313	41,355	22,652	18,703						
Municipio Monte Cristi	23,325	11,887	11,438	15,755	7,606	8,149	7,570	4,281	3,289						
Municipio Casteñuelas	12,914	6,812	6,102	5,605	2,928	2,677	7,309	3,884	3,425						
Municipio Guayubín	29,382	15,775	13,607	11,114	5,803	5,311	18,268	9,972	8,296						
Municipio Las Matas de Santa Cruz	8,882	4,625	4,257	7,953	4,122	3,831	929	503	426						
Municipio Pepillo Salcedo	7,347	3,851	3,496	3,178	1,541	1,637	4,169	2,310	1,859						
Municipio Villa Vásquez	12,593	6,477	6,116	9,483	4,775	4,708	3,110	1,408	1,702						
Provincia Santiago Rodríguez	52,044	26,958	25,086	26,435	12,939	13,496	25,609	14,019	11,590						
Municipio San Ignacio de Sabaneta	32,257	16,659	15,598	15,997	7,738	8,259	16,260	8,921	7,339						
Municipio Villa Los Almácigos	9,460	5,044	4,416	3,462	1,743	1,719	5,998	3,301	2,697						
Municipio Monción	10,327	5,255	5,072	6,976	3,458	3,518	3,351	1,797	1,554						
Provincia Valverde	141,151	73,103	68,048	112,440	57,095	55,345	28,711	16,008	12,703						
Municipio Mao	69,349	35,498	33,851	56,897	28,498	28,399	12,452	7,000	5,452						
Municipio Esperanza	52,167	27,047	25,120	39,980	20,318	19,662	12,187	6,729	5,458						
Municipio Laguna Salada	19,635	10,558	9,077	15,563	8,279	7,284	4,072	2,279	1,793						
Región Valdesía	927,708	466,886	460,822	575,811	284,066	291,745	351,897	182,820	169,077						
Provincia Azua	196,834	102,534	94,300	153,505	78,638	74,867	43,329	23,896	19,433						
Municipio Azua	90,311	45,159	45,152	79,961	39,561	40,400	10,350	5,598	4,752						
Municipio Las Charcas	9,383	4,969	4,414	6,405	3,373	3,032	2,978	1,596	1,382						
Municipio Las Yayas de Viajama	15,149	8,175	6,974	8,952	4,853	4,099	6,197	3,322	2,875						
Municipio Padre Las Casas	18,528	9,886	8,642	10,731	5,533	5,198	7,797	4,353	3,444						
Municipio Peralta	13,741	7,322	6,419	9,733	4,996	4,737	4,008	2,326	1,682						
Municipio Sabana Yegua	15,846	8,622	7,224	15,191	8,213	6,978	655	409	246						
Municipio Pueblo Viejo	9,656	4,984	4,672	5,068	2,542	2,526	4,588	2,442	2,146						
Municipio Tabara Arriba	14,683	8,144	6,539	10,119	5,610	4,509	4,564	2,534	2,030						
Municipio Guayabal	4,780	2,716	2,064	3,284	1,807	1,477	1,496	909	587						
Municipio Estebanía	4,757	2,557	2,200	4,061	2,150	1,911	696	407	289						
Provincia Peravia	167,125	82,051	85,074	114,970	55,621	59,349	52,155	26,430	25,725						
Municipio Bari	143,547	70,384	73,163	100,793	48,636	52,157	42,754	21,748	21,006						
Municipio Nizao	23,578	11,667	11,911	14,177	6,985	7,192	9,401	4,682	4,719						
Provincia San Cristóbal	506,326	251,922	254,404	269,649	130,860	138,789	236,677	121,062	115,615						
Municipio San Cristóbal	212,712	104,623	108,089	129,534	62,438	67,096	83,178	42,185	40,993						
Municipio Sabana Grande de Patenque	17,659	8,694	8,965	7,725	3,748	3,977	9,934	4,946	4,988						
Municipio Bajos de Haina	102,944	50,658	52,286	58,780	28,579	30,201	44,164	22,079	22,085						
Municipio Cambita Garabitos	27,208	14,201	13,007	13,971	6,976	6,995	13,237	7,225	6,012						
Municipio Villa Altagracia	75,910	38,162	37,748	42,428	20,693	21,735	33,482	17,469	16,013						
Municipio Yaguaje	37,096	18,696	18,400	5,207	2,453	2,754	31,889	16,243	15,646						
Municipio San Gregorio de Nigua	25,191	12,626	12,565	10,262	5,098	5,164	14,929	7,528	7,401						
Municipio Los Caobos	7,606	4,262	3,344	1,742	875	867	5,864	3,387	2,477						
Provincia San José de Ocoa	57,423	30,373	27,044	37,687	18,947	18,740	19,736	11,432	8,304						
Municipio San José de Ocoa	40,409	20,927	19,482	28,792	14,270	14,522	11,617	6,657	4,960						
Municipio Sabana Larga	8,495	4,587	3,908	6,461	3,390	3,071	2,034	1,197	837						
Municipio Rancho Arriba	8,519	4,865	3,654	2,434	1,287	1,147	6,085	3,578	2,507						

Región, provincia y municipio de residencia hace cinco años	Población de 5 años y más																	
	Total						Urbano						Rural					
	Hombres	Mujeres	Total	Hombres	Mujeres	Total	Hombres	Mujeres	Total	Hombres	Mujeres	Total	Hombres	Mujeres	Total			
Región Enríquillo	332,404	171,237	161,167	263,227	132,689	130,538	69,177	38,548	30,629	88,950	45,752	43,198	32,073	13,261	11,125			
Provincia Baoruco	35,999	18,319	17,680	25,199	12,444	12,755	10,800	5,875	4,925	13,729	7,047	6,682	3,941	3,145	2,741			
Municipio Neiba	23,386	12,117	11,269	17,539	9,005	8,534	5,847	3,112	2,735	9,521	4,948	4,573	4,127	667	446			
Municipio Tamayo	6,315	3,321	2,994	5,575	2,859	2,716	740	278	217	3,544	1,851	1,693	1,397	337	296			
Municipio Villa Jaragua	171,833	88,100	83,733	144,853	72,883	71,970	26,980	15,217	11,763	83,486	41,183	42,303	40,878	1,652	1,425			
Provincia Barahona	13,165	6,763	6,402	10,979	5,545	5,434	2,186	1,218	968	11,428	6,169	5,259	3,533	2,273	1,726			
Municipio Barahona	12,925	7,246	5,679	8,136	4,346	3,790	4,789	2,900	1,889	17,961	9,230	8,731	7,489	2,460	1,242			
Municipio Cabral	7,575	4,057	3,518	5,574	2,902	2,672	2,001	1,155	846	3,544	1,851	1,693	1,397	337	296			
Municipio Enriquillo	6,785	3,508	3,277	4,259	2,166	2,093	2,526	1,342	1,184	Municipio La Ciénaga	6,942	3,974	2,968	1,114	1,854			
Municipio Paraiso	4,129	2,089	2,040	3,425	1,712	1,713	704	327	327	Municipio Fundacion	3,893	2,030	1,863	1,857	14	6		
Municipio Parato	6,942	3,974	2,968	2,351	1,237	1,114	4,591	2,737	1,854	Municipio Las Salinas	22,858	22,858	17,769	8,446	3,845			
Municipio Vicente Noble	44,472	22,858	21,614	36,026	18,257	17,769	8,446	4,601	3,845	Municipio Polo	13,362	6,710	6,131	603	579			
Municipio Noble	11,317	5,668	5,649	9,879	4,890	4,989	1,438	778	660	Municipio El Peñón	1,317	5,668	5,649	4,890	4,989			
Municipio La Ciénaga	4,542	2,466	2,076	4,635	1,887	1,654	2,185	1,218	967	Municipio Los Ríos	6,942	3,974	2,968	1,114	1,854			
Municipio Cristóbal	5,300	2,836	2,464	3,454	1,837	1,617	1,846	999	847	Municipio Los Ríos	3,131	1,641	1,490	1,120	794			
Municipio Meila	27,149	14,527	12,622	17,784	9,058	8,726	9,365	5,469	3,896	Municipio Meila	20,895	11,013	9,882	6,963	4,034			
Provincia Pedernales	6,254	3,514	2,740	3,852	2,079	1,773	2,402	1,435	967	Municipio Pedernales	278,838	145,006	133,832	60,678	49,196			
Municipio Pedernales	57,803	29,884	27,919	30,308	14,825	15,483	27,495	15,059	12,436	Municipio Oviedo	24,626	12,131	12,495	15,059	12,436			
Municipio Oviedo	5,979	3,134	2,845	2,787	1,381	1,406	3,192	1,753	1,439	Municipio Comendador	5,979	3,134	2,845	2,787	1,381			
Región El Valle	6,922	3,682	3,240	3,108	1,614	1,494	3,814	2,068	1,746	Municipio Bánica	10,041	5,279	4,762	2,037	2,037			
Provincia Elías Piña	6,409	3,539	2,870	5,531	2,806	2,725	4,510	2,473	2,037	Municipio El Llano	3,826	2,119	1,707	2,189	1,620			
Municipio Bánica	221,035	115,122	105,913	138,656	69,503	69,153	82,379	45,619	36,760	Municipio Hondo Valle	130,344	67,094	63,250	22,414	17,876			
Municipio Hondo Valle	8,214	4,442	3,772	5,403	2,867	2,536	2,811	1,575	1,236	Municipio Pedro Santana	19,632	10,572	9,060	6,672	5,327			
Municipio Pedro Santana	11,276	6,005	5,271	7,633	3,900	3,733	11,999	6,672	5,327	Municipio Juan de Herrera	40,793	21,153	19,640	9,086	7,453			
Municipio Juan de Herrera	10,776	5,856	4,920	6,072	3,250	2,822	4,704	2,606	2,098	Municipio Las Matas de Farfán	278,838	145,006	133,832	60,678	49,196			
Municipio Las Matas de Farfán	278,838	145,006	133,832	168,964	84,328	84,636	109,874	60,678	49,196	Municipio Vallejuelo	57,803	29,884	27,919	15,059	12,436			
Municipio Vallejuelo	5,979	3,134	2,845	2,787	1,381	1,406	3,192	1,753	1,439	Municipio Vallejuelo	6,254	3,514	2,740	3,852	2,079			

Cuadro 6

Región, provincia y municipio de residencia hace cinco años	Población de 5 años y más													
	Total						Urbano						Rural	
	Total	Hombres	Mujeres	Total	Hombres	Mujeres	Total	Hombres	Mujeres	Total	Hombres	Mujeres		
Región Yuma	498,778	255,060	243,718	403,134	200,313	202,821	95,644	54,747	40,897	35,011	14,750	12,171		
Provincia El Seibo	78,454	41,968	36,486	43,443	21,707	21,736	29,115	16,944	14,750	12,171	3,317	2,579		
Municipio El Seibo	59,781	32,129	27,652	30,666	15,185	15,481	29,115	16,944	14,750	12,171	3,317	2,579		
Municipio Miches	18,673	9,839	8,834	12,777	6,522	6,255	5,896	3,317	3,317	3,317	0	0		
Provincia La Altagracia	205,168	107,162	98,006	159,182	80,850	78,332	45,986	26,312	19,674	37,781	16,290	13,384		
Municipio Higüey	187,638	97,493	90,145	149,857	76,002	73,855	37,781	21,491	16,290	37,781	16,290	13,384		
Municipio San Rafael del Yuma	17,530	9,669	7,861	14,325	4,848	4,477	8,205	4,821	3,384	4,477	3,384	2,654		
Provincia La Romana	215,156	105,930	109,226	200,509	97,756	102,753	14,647	8,174	6,473	5,746	2,654	3,454		
Municipio La Romana	135,297	65,424	69,873	129,551	62,332	67,219	5,746	4,614	3,454	5,746	2,654	3,454		
Municipio Guaymate	14,269	7,584	6,685	6,201	2,970	3,231	8,068	4,614	3,454	8,068	4,614	3,454		
Municipio Villa Hermosa	65,590	32,922	32,668	64,757	32,454	32,303	833	468	365	833	468	365		
Región Higuamo	514,309	257,387	256,922	371,742	180,444	191,298	142,567	76,943	65,624	40,850	18,820	15,681		
Provincia San Pedro de Macorís	264,527	129,782	134,745	223,677	107,752	115,925	40,850	22,030	18,820	11,834	6,153	5,508		
Municipio San Pedro de Macorís	182,497	87,890	94,607	170,663	81,737	88,926	40,850	22,030	18,820	11,834	6,153	5,508		
Municipio Los Llanos	20,204	10,547	9,657	10,137	5,039	5,098	10,067	5,508	4,559	10,067	5,508	4,559		
Municipio Ramón Santana	7,270	4,023	3,247	1,982	974	1,008	5,288	3,049	2,239	5,288	3,049	2,239		
Municipio Consuelo	26,672	13,199	13,473	22,636	11,036	11,600	4,036	2,163	1,873	4,036	2,163	1,873		
Municipio Quisqueya	17,140	8,529	8,611	14,272	6,937	7,335	2,868	1,592	1,276	2,868	1,592	1,276		
Municipio Guayacanes	10,744	5,594	5,150	3,987	2,029	1,958	6,757	3,565	3,192	6,757	3,565	3,192		
Provincia Monte Plata	171,368	87,926	83,442	89,294	43,944	45,350	82,074	43,982	38,092	21,076	9,872	8,452		
Municipio Monte Plata	43,621	22,145	21,476	22,545	10,941	11,604	21,076	11,204	9,872	21,076	11,204	9,872		
Municipio Bayaguana	29,431	15,205	14,226	19,133	9,359	9,774	10,298	5,846	4,452	10,298	5,846	4,452		
Municipio Sabana Grande de Boyá	28,131	14,712	13,419	20,036	10,090	9,946	8,095	4,622	3,473	8,095	4,622	3,473		
Municipio Yamasá	52,082	26,451	25,631	21,758	10,634	11,124	30,324	15,817	14,507	30,324	15,817	14,507		
Municipio Peravillo	18,103	9,413	8,690	5,822	2,920	2,902	12,281	6,493	5,788	12,281	6,493	5,788		
Provincia Hato Mayor	78,414	39,679	38,735	58,771	28,748	30,023	19,643	10,931	8,712	21,023	7,063	6,337		
Municipio Hato Mayor	56,896	28,810	28,086	40,905	19,882	21,023	15,991	8,928	7,063	15,991	8,928	7,063		
Municipio Sabana de la Mar	15,234	7,625	7,609	13,006	6,409	6,597	2,228	1,216	1,012	2,228	1,216	1,012		
Municipio El Valle	6,284	3,244	3,040	4,860	2,457	2,403	1,424	787	637	1,424	787	637		
No declarado	87,601	43,468	44,133	63,930	30,980	32,950	23,671	12,488	11,183	11,183	0	0		

Cuadro 7

REPÚBLICA DOMINICANA: Población de 5 años y más residente en otro país hace cinco años, por zona de residencia y sexo, según país de residencia

País de residencia noviembre 2005	Población de 5 años y más residente en otro país											
	Total					Urbano					Rural	
	Total	Hombres	Mujeres	Total	Hombres	Mujeres	Total	Hombres	Mujeres	Total	Hombres	Mujeres
Total	183,468	103,410	80,058	130,251	69,901	60,350	53,217	33,509	19,708	53,217	33,509	19,708
004 Afganistán	5	5	0	5	5	0	0	0	0	0	0	0
008 Albania	0	0	0	0	0	0	0	0	0	0	0	0
012 Argelia	0	0	0	0	0	0	0	0	0	0	0	0
016 Samoa Americana	0	0	0	0	0	0	0	0	0	0	0	0
020 Andorra	4	3	1	4	3	1	0	0	0	0	0	0
024 Angola	5	3	2	5	3	2	0	0	0	0	0	0
028 Antigua y Barbuda	202	85	117	175	70	105	27	15	12	27	15	12
031 Azerbaijón	0	0	0	0	0	0	0	0	0	0	0	0
032 Argentina	479	231	248	437	211	226	42	20	22	42	20	22
036 Australia	29	15	14	17	9	8	12	6	6	12	6	6
040 Austria	94	34	60	82	28	54	12	6	6	12	6	6
044 Bahamas	86	50	36	80	47	33	6	3	3	6	3	3
048 Bahrein	0	0	0	0	0	0	0	0	0	0	0	0
050 Bangladesh	1	1	0	0	0	0	1	1	0	1	1	0
051 Armenia	2	1	1	2	1	1	0	0	0	0	0	0
052 Barbados	0	0	0	0	0	0	0	0	0	0	0	0
056 Bélgica	115	62	53	89	48	41	26	14	12	26	14	12
060 Bermuda	11	6	5	11	6	5	0	0	0	0	0	0
064 Bhután	0	0	0	0	0	0	0	0	0	0	0	0
068 Estado Plurinacional de Bolivia	89	53	36	84	50	34	5	3	2	5	3	2
070 Bosnia Herzegovina	0	0	0	0	0	0	0	0	0	0	0	0
072 Botswana	0	0	0	0	0	0	0	0	0	0	0	0
076 Brasil	362	189	173	347	180	167	15	9	6	15	9	6
084 Belice	11	6	5	7	3	4	4	3	1	4	3	1
090 Islas Salomón	0	0	0	0	0	0	0	0	0	0	0	0
092 Islas Vírgenes Británicas	75	35	40	60	28	32	15	7	8	15	7	8
096 Brunei Darussalam	1	1	0	0	0	0	1	1	0	1	1	0
100 Bulgaria	17	13	4	17	13	4	0	0	0	0	0	0
104 Unión de Myanmar (Birmania)	0	0	0	0	0	0	0	0	0	0	0	0
108 Burundi	0	0	0	0	0	0	0	0	0	0	0	0
112 Belarús	0	0	0	0	0	0	0	0	0	0	0	0
116 Camboya	0	0	0	0	0	0	0	0	0	0	0	0
120 Camerún	11	3	8	10	2	8	1	1	0	1	1	0
124 Canadá	695	389	306	564	315	249	131	74	57	131	74	57
132 Cabo Verde	0	0	0	0	0	0	0	0	0	0	0	0
136 Islas Caymán	32	19	13	28	17	11	4	2	2	4	2	2
140 República Central Africana	68	45	23	60	42	18	8	3	5	8	3	5
144 Sri Lanka	1	1	0	1	1	0	0	0	0	0	0	0

Población de 5 años y más residente en otro país

País de residencia noviembre 2005	Total						Urbano						Rural											
	Total			Mujeres			Total			Hombres			Mujeres			Total			Hombres			Mujeres		
	Hombres	Mujeres	Total	Hombres	Mujeres	Total	Hombres	Mujeres	Total	Hombres	Mujeres	Total	Hombres	Mujeres	Total	Hombres	Mujeres	Total	Hombres	Mujeres	Total			
148 Chad	0	0	0	0	0	0	0	0	0	0	0	0	0	0	0	0	0	0	0	0	0			
152 Chile	281	157	124	124	124	269	150	119	119	150	119	12	7	7	12	7	5	12	7	5	12			
156 China	314	172	142	142	142	301	165	136	136	165	13	7	7	13	7	6	13	7	6	13				
165 Taiwan República China	35	12	23	23	23	33	10	23	23	10	2	2	2	2	2	0	2	2	2	0	2			
170 Colombia	1,149	579	570	570	570	1,065	525	540	540	525	84	54	54	84	54	30	84	54	30	84				
174 Comoros	0	0	0	0	0	0	0	0	0	0	0	0	0	0	0	0	0	0	0	0	0			
175 Mayotte	2	1	1	1	1	2	1	1	1	1	0	0	0	0	0	0	0	0	0	0	0			
178 Congo	5	1	4	4	4	5	1	4	4	1	0	0	0	0	0	0	0	0	0	0	0			
180 República Democrática del Congo	3	1	2	2	2	2	1	1	1	1	1	1	1	1	1	1	1	1	1	1	1			
184 Isla Cook	0	0	0	0	0	0	0	0	0	0	0	0	0	0	0	0	0	0	0	0	0			
188 Costa Rica	233	114	119	119	119	211	107	104	104	107	22	7	7	22	7	15	22	7	15	22				
191 Croacia	4	3	1	1	1	4	3	1	1	3	0	0	0	0	0	0	0	0	0	0	0			
192 Cuba	1,204	613	591	591	591	1,133	576	557	557	576	71	37	37	71	37	34	71	37	34	71				
196 Chipre	2	0	2	2	2	2	0	2	2	0	0	0	0	0	0	0	0	0	0	0	0			
203 República Checa	10	7	3	3	3	7	4	3	3	4	3	3	3	3	0	3	3	3	0	3	3			
204 República de Benin	0	0	0	0	0	0	0	0	0	0	0	0	0	0	0	0	0	0	0	0	0			
208 Dinamarca	11	6	5	5	5	9	5	4	4	5	2	1	1	2	1	1	2	1	1	2	1			
212 Dominica	16	7	9	9	9	12	4	8	8	4	4	3	3	4	3	1	4	3	1	4	3			
214 República Dominicana	0	0	0	0	0	0	0	0	0	0	0	0	0	0	0	0	0	0	0	0	0			
218 Ecuador	229	131	98	98	98	216	121	95	95	121	13	10	10	13	10	3	13	10	3	13	10			
222 El Salvador	111	50	61	61	61	104	44	60	60	44	7	6	6	7	6	1	7	6	1	7	6			
226 Guinea Ecuatorial	0	0	0	0	0	0	0	0	0	0	0	0	0	0	0	0	0	0	0	0	0			
231 Etiopía	0	0	0	0	0	0	0	0	0	0	0	0	0	0	0	0	0	0	0	0	0			
232 Eritrea	0	0	0	0	0	0	0	0	0	0	0	0	0	0	0	0	0	0	0	0	0			
233 Estonia	1	1	0	0	0	1	1	0	0	1	0	0	0	0	0	0	0	0	0	0	0			
234 Isla Faeroe	0	0	0	0	0	0	0	0	0	0	0	0	0	0	0	0	0	0	0	0	0			
238 Islas Malvinas	0	0	0	0	0	0	0	0	0	0	0	0	0	0	0	0	0	0	0	0	0			
242 Fiji	0	0	0	0	0	0	0	0	0	0	0	0	0	0	0	0	0	0	0	0	0			
246 Finlandia	9	1	8	8	8	8	0	8	8	0	1	1	1	1	0	1	1	1	0	1	1			
248 Islas Aland	0	0	0	0	0	0	0	0	0	0	0	0	0	0	0	0	0	0	0	0	0			
250 Francia	941	507	434	434	434	802	435	367	367	435	139	72	72	139	72	67	139	72	67	139				
254 Guayana Francesa	17	3	14	14	14	16	3	13	13	3	1	0	0	1	0	1	1	0	1	1	0			
258 Polinesia Francesa	2	2	0	0	0	0	0	0	0	0	2	2	2	2	2	0	2	2	0	2	2			
262 República de Djibouti	0	0	0	0	0	0	0	0	0	0	0	0	0	0	0	0	0	0	0	0	0			
266 Gabón	0	0	0	0	0	0	0	0	0	0	0	0	0	0	0	0	0	0	0	0	0			
268 Georgia	4	3	1	1	1	3	2	1	1	2	1	1	1	1	1	0	1	1	1	1	0			
270 Gambia	0	0	0	0	0	0	0	0	0	0	0	0	0	0	0	0	0	0	0	0	0			
275 Territorios Ocupados Palestinos	3	2	1	1	1	2	1	1	1	1	1	1	1	1	1	0	1	1	1	1	0			
276 Alemania	780	405	375	375	375	646	344	302	302	344	134	61	61	134	61	73	134	61	73	134				

País de residencia noviembre 2005	Población de 5 años y más residente en otro país												
	Total	Total				Urbano				Rural			
		Hombres	Mujeres	Total	Mujeres	Hombres	Mujeres	Total	Mujeres	Hombres	Mujeres	Total	Hombres
288 Ghana	2	0	2	2	0	0	2	0	0	0	0	0	0
292 Gibraltar	0	0	0	0	0	0	0	0	0	0	0	0	0
296 República de Kiribati	0	0	0	0	0	0	0	0	0	0	0	0	0
300 Grecia	39	18	21	34	15	19	5	3	3	2	5	3	2
304 Groenlandia	0	0	0	0	0	0	0	0	0	0	0	0	0
308 Granada	1	1	0	1	1	0	0	0	0	0	0	0	0
312 Guadalupe	66	35	31	55	30	25	11	5	5	6	11	5	6
316 Guam	0	0	0	0	0	0	0	0	0	0	0	0	0
320 Guatemala	263	124	139	238	108	130	25	16	16	9	25	16	9
324 Guinea	2	2	0	2	2	0	0	0	0	0	0	0	0
328 Guyana	8	6	2	7	5	2	1	1	1	0	1	1	0
332 Haití	115,132	64,716	50,416	72,420	37,570	34,850	42,712	27,146	27,146	15,566	42,712	27,146	15,566
336 Holy See	0	0	0	0	0	0	0	0	0	0	0	0	0
340 Honduras	235	116	119	207	99	108	28	17	17	11	28	17	11
344 Hong Kong (Región Administrativa Especial del Pueblo de La República de China)	4	0	4	4	0	4	0	0	0	0	0	0	0
348 Hungría	4	2	2	3	1	2	1	1	1	0	1	1	0
352 Islandia	5	0	5	5	0	5	0	0	0	0	0	0	0
356 India	37	21	16	29	17	12	8	4	4	4	8	4	4
360 Indonesia	7	5	2	7	5	2	0	0	0	0	0	0	0
364 República Islámica de Irán	17	10	7	17	10	7	0	0	0	0	0	0	0
368 Iraq	20	16	4	18	15	3	2	1	1	1	2	1	1
372 Irlanda	7	4	3	5	3	2	2	1	1	1	2	1	1
376 Israel	22	14	8	22	14	8	0	0	0	0	0	0	0
380 Italia	2,127	1,078	1,049	1,828	919	909	299	159	159	140	299	159	140
384 Costa de Marfil	0	0	0	0	0	0	0	0	0	0	0	0	0
388 Jamaica	91	68	23	79	60	19	12	8	8	4	12	8	4
392 Japón	160	74	86	138	62	76	22	12	12	10	22	12	10
398 República de Kazakhstan	7	4	3	0	0	0	7	4	4	3	7	4	3
400 Jordania	9	7	2	8	6	2	1	1	1	0	1	1	0
404 Kenya	2	1	1	2	1	1	0	0	0	0	0	0	0
408 República Democrática de Corea	0	0	0	0	0	0	0	0	0	0	0	0	0
410 República de Corea	60	27	33	60	27	33	0	0	0	0	0	0	0
414 Kuwait	0	0	0	0	0	0	0	0	0	0	0	0	0
417 Kyrgyzstan	0	0	0	0	0	0	0	0	0	0	0	0	0
418 República Democrática de Lao	0	0	0	0	0	0	0	0	0	0	0	0	0
422 Líbano	13	8	5	11	6	5	2	2	2	0	2	2	0
426 Lesotho	1	1	0	1	1	0	0	0	0	0	0	0	0
428 Latvia	0	0	0	0	0	0	0	0	0	0	0	0	0

País de residencia noviembre 2005	Población de 5 años y más residente en otro país									
	Total		Urbano		Rural		Total		Rural	
	Hombres	Mujeres	Hombres	Mujeres	Hombres	Mujeres	Hombres	Mujeres	Hombres	Mujeres
430 Liberia	0	0	0	0	0	0	0	0	0	0
434 Libya	0	0	0	0	0	0	0	0	0	0
438 Principado de Liechtenstein	0	0	0	0	0	0	0	0	0	0
440 Lituania	8	4	4	4	8	4	4	4	0	0
442 Luxemburgo	5	2	2	3	5	3	2	3	0	0
446 Macau (Región Administrativa Especial del Pueblo de La República de China)	0	0	0	0	0	0	0	0	0	0
450 Madagascar	1	1	1	0	1	1	0	0	0	0
454 Malawi	0	0	0	0	0	0	0	0	0	0
458 Malasia	4	3	3	1	4	3	1	1	0	0
462 República de Maldiva	0	0	0	0	0	0	0	0	0	0
466 República de Mali	0	0	0	0	0	0	0	0	0	0
470 Malta	12	7	7	5	5	3	2	2	4	3
474 Martinique	29	14	14	15	24	13	11	11	5	4
478 Mauritania	3	1	1	2	3	1	2	2	0	0
480 República de Mauritius	0	0	0	0	0	0	0	0	0	0
484 Méjico	829	443	443	386	777	413	364	364	52	22
492 Mónaco	0	0	0	0	0	0	0	0	0	0
496 Mongolia	0	0	0	0	0	0	0	0	0	0
498 Moldova	2	0	0	2	2	0	2	2	0	0
499 Montenegro	2	2	2	0	2	2	0	0	0	0
500 Montserrat	4	1	1	3	4	1	3	3	0	0
504 Morocco	14	7	7	7	11	6	5	5	3	2
508 Mozambique	1	0	0	1	1	0	1	1	0	0
512 Oman	0	0	0	0	0	0	0	0	0	0
516 Namibia	0	0	0	0	0	0	0	0	0	0
520 Nauru	0	0	0	0	0	0	0	0	0	0
524 Nepal	1	1	1	0	0	0	0	0	1	0
528 Holanda	495	221	221	274	420	194	226	226	75	48
530 Antillas Holandesas	0	0	0	0	0	0	0	0	0	0
533 Aruba	183	91	91	92	156	73	83	83	27	9
534 Curacao	415	135	135	280	348	117	231	231	67	49
535 San Martín (Parte holandesa)	468	229	229	239	431	211	220	220	37	19
540 Nueva Caledonia	0	0	0	0	0	0	0	0	0	0
548 Vanuatu	0	0	0	0	0	0	0	0	0	0
554 Nueva Zelanda	2	2	2	0	1	1	0	0	1	0
558 Nicaragua	110	57	57	53	106	53	53	53	4	0
562 Níger	0	0	0	0	0	0	0	0	0	0
566 Nigeria	13	11	11	2	10	8	2	2	3	0

País de residencia noviembre 2005	Población de 5 años y más residente en otro país														
	Total					Urbano					Rural				
	Hombres	Mujeres	Total	Hombres	Mujeres	Total	Hombres	Mujeres	Total	Hombres	Mujeres	Total	Hombres	Mujeres	Total
570 Niue	0	0	0	0	0	0	0	0	0	0	0	0	0	0	0
574 Islas Norfolk	0	0	0	0	0	0	0	0	0	0	0	0	0	0	0
578 Noruega	39	19	20	35	16	19	16	19	4	3	1	0	0	0	0
580 Islas Marianas del Norte	0	0	0	0	0	0	0	0	0	0	0	0	0	0	0
583 Estados Federados de Micronesia	1	1	0	1	1	1	1	1	0	0	0	0	0	0	0
584 Islas Marshall	0	0	0	0	0	0	0	0	0	0	0	0	0	0	0
585 Palau	25	20	5	16	13	3	13	3	9	7	2	0	0	0	0
586 Pakistán	514	218	296	431	185	246	185	246	83	33	50	33	33	50	50
591 Panamá	0	0	0	0	0	0	0	0	0	0	0	0	0	0	0
598 Papua Nueva Guinea	23	11	12	21	10	11	10	11	2	1	1	1	1	1	1
600 Paraguay	493	279	214	442	251	191	251	191	51	28	23	28	28	23	23
604 Perú	21	11	10	20	10	10	10	10	1	1	0	1	1	0	0
608 Filipinas	0	0	0	0	0	0	0	0	0	0	0	0	0	0	0
612 Isla Pitcairn	18	11	7	18	11	7	11	7	0	0	0	0	0	0	0
616 Polonia	31	13	18	29	11	18	11	18	2	2	0	2	2	0	0
620 Portugal	0	0	0	0	0	0	0	0	0	0	0	0	0	0	0
624 Guinea-Bissau	0	0	0	0	0	0	0	0	0	0	0	0	0	0	0
626 República Democrática de Timor -Leste	4,879	3,020	1,859	4,180	2,537	1,643	2,537	1,643	699	483	216	483	483	216	216
630 Puerto Rico	0	0	0	0	0	0	0	0	0	0	0	0	0	0	0
634 Qatar	0	0	0	0	0	0	0	0	0	0	0	0	0	0	0
638 Isla Reunion	0	0	0	0	0	0	0	0	0	0	0	0	0	0	0
642 Rumania	16	4	12	14	3	11	3	11	2	1	1	1	1	1	1
643 Federación Rusa	230	104	126	173	77	96	77	96	57	27	30	27	27	30	30
646 Rwanda	2	0	2	2	0	2	0	2	0	0	0	0	0	0	0
652 San Bartolomeo	0	0	0	0	0	0	0	0	0	0	0	0	0	0	0
654 Santa Helena	0	0	0	0	0	0	0	0	0	0	0	0	0	0	0
659 San Kitts y Nevis (San Cristobal Y Nevis)	38	21	17	34	18	16	18	16	4	3	1	3	3	1	1
660 Anguilla	21	9	12	20	9	11	9	11	1	0	1	0	0	1	1
662 Santa Lucía	7	3	4	7	3	4	3	4	0	0	0	0	0	0	0
663 San Martín (Parte francesa)	4	1	3	2	1	1	1	1	2	0	2	0	0	2	2
666 San Pedro y Miquelón	5	4	1	4	3	1	3	1	1	1	0	1	1	0	0
670 San Vicente y Las Granadinas	0	0	0	0	0	0	0	0	0	0	0	0	0	0	0
674 San Marino	1	1	0	1	1	0	1	0	0	0	0	0	0	0	0
678 República Democrática de Santo Tomé Y Príncipe	0	0	0	0	0	0	0	0	0	0	0	0	0	0	0
682 Arabia Saudita	10	6	4	6	4	2	4	2	4	2	2	4	2	2	2
686 Senegal	2	0	2	2	0	2	0	2	0	0	0	0	0	0	0
688 Serbia	16	7	9	16	7	9	7	9	0	0	0	0	0	0	0
690 República de Seychelles	0	0	0	0	0	0	0	0	0	0	0	0	0	0	0
694 Sierra Leona	0	0	0	0	0	0	0	0	0	0	0	0	0	0	0

País de residencia noviembre 2005	Población de 5 años y más residente en otro país											
	Total			Urbano			Rural					
	Hombres	Mujeres	Total	Hombres	Mujeres	Total	Hombres	Mujeres	Total	Hombres	Mujeres	
702 Singapur	1	0	0	0	0	0	0	0	0	0	0	
703 República de Eslovaquia	2	0	2	2	0	2	2	0	0	0	0	
704 República Socialista de Vietnam	3	3	3	0	3	3	0	3	0	0	0	
705 Eslovenia	4	1	4	3	1	4	0	1	0	0	0	
706 Somalia	0	0	0	0	0	0	0	0	0	0	0	
710 República de Sudáfrica	4	2	2	0	2	2	0	2	0	2	0	
716 Zimbabue	0	0	0	0	0	0	0	0	0	0	0	
724 España	5,358	2,769	4,716	2,589	2,447	642	2,269	2,447	320	322	0	
732 Sahara Oeste	0	0	0	0	0	0	0	0	0	0	0	
736 Sudan	0	0	0	0	0	0	0	0	0	0	0	
740 Surinam	22	20	17	2	15	5	2	15	0	5	0	
744 Islas Svalbard y Jan Mayen	0	0	0	0	0	0	0	0	0	0	0	
748 Reinode Swazilandia	0	0	0	0	0	0	0	0	0	0	0	
752 Suecia	40	16	35	24	13	5	22	13	2	3	0	
756 Suiza	688	372	602	316	332	86	270	332	46	40	0	
760 República Árabe de Syrian	14	6	14	8	6	0	8	6	0	0	0	
762 República de Tajikistan	0	0	0	0	0	0	0	0	0	0	0	
764 Tailandia	11	4	10	7	4	1	6	4	1	0	0	
768 Togo	0	0	0	0	0	0	0	0	0	0	0	
772 Tokelau	0	0	0	0	0	0	0	0	0	0	0	
776 Tonga	2	2	2	0	2	0	0	2	0	0	0	
780 Trinidad y Tobago	19	10	18	9	10	1	8	10	1	1	0	
784 Emiratos Árabes Unidos	5	3	5	2	3	0	2	3	0	0	0	
788 República de Tunisia	0	0	0	0	0	0	0	0	0	0	0	
792 Turquía	11	4	11	7	4	0	7	4	0	0	0	
795 Turkmenistán	0	0	0	0	0	0	0	0	0	0	0	
796 Islas Turcas y Caicos	79	36	62	43	30	17	32	30	11	6	0	
798 Tuvalu	0	0	0	0	0	0	0	0	0	0	0	
800 Uganda	0	0	0	0	0	0	0	0	0	0	0	
804 Ucrania	31	17	25	14	13	6	12	13	2	4	0	
807 República de Macedonia (Antigua Yugoslavia)	4	1	4	3	1	0	3	1	0	0	0	
818 Egipto	9	4	9	5	4	0	5	4	0	0	0	
826 Reino Unido de Gran Bretaña e Irlanda del Norte	262	128	201	134	93	61	108	93	26	35	0	
830 Islas Channel	0	0	0	0	0	0	0	0	0	0	0	
831 Guernsey	0	0	0	0	0	0	0	0	0	0	0	
832 Jersey	0	0	0	0	0	0	0	0	0	0	0	
833 Isla de Man	0	0	0	0	0	0	0	0	0	0	0	
834 República Unida de Tanzania	0	0	0	0	0	0	0	0	0	0	0	
840 Estados Unidos de América	28,943	17,584	25,136	17,584	9,957	3,807	15,179	9,957	2,405	1,402	0	

Población de 5 años y más residente en otro país

País de residencia noviembre 2005	Población de 5 años y más residente en otro país											
	Total				Urbano				Rural			
	Hombres	Mujeres	Total	Hombres	Mujeres	Total	Hombres	Mujeres	Total	Hombres	Mujeres	Total
850 Islas Vírgenes de Estados Unidos	141	70	132	66	66	9	5	4	0	0	0	0
854 Burkina Faso	0	0	0	0	0	0	0	0	0	0	0	0
858 Uruguay	52	28	52	24	28	0	0	0	0	0	0	0
860 Uzbekistán	0	0	0	0	0	0	0	0	0	0	0	0
862 República Bolivariana de Venezuela	1,796	952	1,603	758	845	193	86	107	0	0	0	0
876 Islas Wallis y Futuna	0	0	0	0	0	0	0	0	0	0	0	0
882 Samoa	0	0	0	0	0	0	0	0	0	0	0	0
887 Yemen	0	0	0	0	0	0	0	0	0	0	0	0
894 Zambia	0	0	0	0	0	0	0	0	0	0	0	0
999 No declarado	10,868	6,335	7,652	4,276	3,376	3,216	2,059	1,157	0	0	0	0

Cuadro 8

REPÚBLICA DOMINICANA: Población femenina de 15 a 49 años, por grupos de edades quinquenales, según región, provincia y zona de residencia

Región, provincia y zona de residencia	Población femenina de 15 a 49 años							
	Total	15-19	20-24	25-29	30-34	35-39	40-44	45-49 años
Total	2,521,734	492,340	436,308	381,541	354,597	318,909	288,530	249,509
Urbana	1,941,442	370,836	337,907	297,275	275,262	245,344	222,279	192,539
Rural	580,292	121,504	98,401	84,266	79,335	73,565	66,251	56,970
Región Ozama	950,252	175,345	167,925	148,816	136,813	119,839	107,462	94,052
Urbana	874,316	159,724	154,862	137,633	125,991	109,858	99,080	87,168
Rural	75,936	15,621	13,063	11,183	10,822	9,981	8,382	6,884
Distrito Nacional	276,346	47,251	48,790	43,421	39,311	34,801	32,506	30,266
Urbana	276,346	47,251	48,790	43,421	39,311	34,801	32,506	30,266
Rural	0	0	0	0	0	0	0	0
Provincia Santo Domingo	673,906	128,094	119,135	105,395	97,502	85,038	74,956	63,786
Urbana	597,970	112,473	106,072	94,212	86,680	75,057	66,574	56,902
Rural	75,936	15,621	13,063	11,183	10,822	9,981	8,382	6,884
Región Cibao Norte	414,187	76,098	70,531	62,247	59,628	53,997	50,076	41,610
Urbana	290,330	51,980	50,216	44,478	42,295	37,709	34,816	28,836
Rural	123,857	24,118	20,315	17,769	17,333	16,288	15,260	12,774
Provincia Espaillat	60,397	11,690	10,042	8,875	8,245	7,691	7,412	6,442
Urbana	28,821	5,367	4,829	4,365	3,939	3,716	3,488	3,117
Rural	31,576	6,323	5,213	4,510	4,306	3,975	3,924	3,325
Provincia Puerto Plata	85,126	15,948	14,249	12,354	11,721	11,320	10,713	8,821
Urbana	52,724	9,557	8,966	7,789	7,389	6,993	6,626	5,404
Rural	32,402	6,391	5,283	4,565	4,332	4,327	4,087	3,417
Provincia Santiago	268,664	48,460	46,240	41,018	39,662	34,986	31,951	26,347
Urbana	208,785	37,056	36,421	32,324	30,967	27,000	24,702	20,315
Rural	59,879	11,404	9,819	8,694	8,695	7,986	7,249	6,032
Región Cibao Sur	182,675	37,490	31,107	26,311	25,251	22,755	21,492	18,269
Urbana	103,059	20,449	17,710	15,161	14,375	12,870	12,259	10,235
Rural	79,616	17,041	13,397	11,150	10,876	9,885	9,233	8,034
Provincia La Vega	102,085	20,447	17,517	14,702	14,177	12,880	12,124	10,238
Urbana	50,291	9,685	8,698	7,542	7,095	6,284	5,996	4,991
Rural	51,794	10,762	8,819	7,160	7,082	6,596	6,128	5,247
Provincia Sánchez Ramírez	37,374	8,077	6,458	5,411	4,992	4,435	4,255	3,746
Urbana	22,458	4,673	3,956	3,261	3,020	2,698	2,609	2,241
Rural	14,916	3,404	2,502	2,150	1,972	1,737	1,646	1,505
Provincia Monseñor Nouel	43,216	8,966	7,132	6,198	6,082	5,440	5,113	4,285
Urbana	30,310	6,091	5,056	4,358	4,260	3,888	3,654	3,003
Rural	12,906	2,875	2,076	1,840	1,822	1,552	1,459	1,282
Región Cibao Nordeste	158,804	31,590	26,819	23,402	22,233	19,841	18,371	16,548
Urbana	90,911	17,502	15,515	13,551	12,942	11,397	10,543	9,461
Rural	67,893	14,088	11,304	9,851	9,291	8,444	7,828	7,087
Provincia Duarte	74,168	14,525	12,538	10,822	10,506	9,245	8,701	7,831
Urbana	51,988	10,006	8,817	7,637	7,457	6,541	6,140	5,390
Rural	22,180	4,519	3,721	3,185	3,049	2,704	2,561	2,441
Provincia María Trinidad Sánchez	35,417	7,237	6,101	5,198	4,937	4,309	4,037	3,598
Urbana	19,597	3,848	3,393	2,909	2,788	2,423	2,216	2,020
Rural	15,820	3,389	2,708	2,289	2,149	1,886	1,821	1,578
Provincia Hermanas Mirabal	23,047	4,481	3,718	3,272	3,159	2,978	2,836	2,603
Urbana	7,293	1,285	1,242	1,063	1,011	939	870	883
Rural	15,754	3,196	2,476	2,209	2,148	2,039	1,966	1,720
Provincia Samaná	26,172	5,347	4,462	4,110	3,631	3,309	2,797	2,516
Urbana	12,033	2,363	2,063	1,942	1,686	1,494	1,317	1,168
Rural	14,139	2,984	2,399	2,168	1,945	1,815	1,480	1,348
Región Cibao Noroeste	96,480	19,501	16,073	14,131	13,263	12,149	11,317	10,046
Urbana	64,423	12,882	10,587	9,453	8,929	8,170	7,603	6,799
Rural	32,057	6,619	5,486	4,678	4,334	3,979	3,714	3,247
Provincia Dajabón	14,782	3,387	2,352	1,959	1,915	1,814	1,771	1,584
Urbana	9,479	2,144	1,542	1,270	1,248	1,145	1,134	996
Rural	5,303	1,243	810	689	667	669	637	588
Provincia Monte Cristi	26,780	5,393	4,401	3,872	3,560	3,416	3,178	2,960
Urbana	14,360	2,938	2,203	2,035	1,937	1,837	1,738	1,672
Rural	12,420	2,455	2,198	1,837	1,623	1,579	1,440	1,288
Provincia Santiago Rodríguez	13,599	2,789	2,291	1,944	1,773	1,653	1,649	1,500
Urbana	7,173	1,349	1,225	1,058	924	911	874	832
Rural	6,426	1,440	1,066	886	849	742	775	668
Provincia Valverde	41,319	7,932	7,029	6,356	6,015	5,266	4,719	4,002
Urbana	33,411	6,451	5,617	5,090	4,820	4,277	3,857	3,299
Rural	7,908	1,481	1,412	1,266	1,195	989	862	703

Cuadro 8

Región, provincia y zona de residencia	Población femenina de 15 a 49 años							
	Total	15-19	20-24	25-29	30-34	35-39	40-44	45-49 años
Región Valdesia	263,441	54,990	45,387	38,608	36,300	33,535	29,401	25,220
Urbana	164,059	33,900	27,989	23,805	22,644	20,946	18,604	16,171
Rural	99,382	21,090	17,398	14,803	13,656	12,589	10,797	9,049
Provincia Azua	50,680	11,190	8,764	7,467	6,856	6,144	5,477	4,782
Urbana	40,183	8,854	6,938	5,824	5,509	4,816	4,362	3,880
Rural	10,497	2,336	1,826	1,643	1,347	1,328	1,115	902
Provincia Peravia	48,547	9,765	8,031	6,919	6,770	6,511	5,621	4,930
Urbana	33,491	6,724	5,597	4,701	4,631	4,496	3,903	3,439
Rural	15,056	3,041	2,434	2,218	2,139	2,015	1,718	1,491
Provincia San Cristóbal	150,509	31,189	26,566	22,404	20,753	19,021	16,530	14,046
Urbana	81,105	16,359	14,102	12,069	11,252	10,371	9,125	7,827
Rural	69,404	14,830	12,464	10,335	9,501	8,650	7,405	6,219
Provincia San José de Ocoa	13,705	2,846	2,026	1,818	1,921	1,859	1,773	1,462
Urbana	9,280	1,963	1,352	1,211	1,252	1,263	1,214	1,025
Rural	4,425	883	674	607	669	596	559	437
Región Enriquillo	85,648	19,962	15,225	12,432	10,716	10,137	9,167	8,009
Urbana	68,854	16,110	12,096	9,955	8,671	8,064	7,442	6,516
Rural	16,794	3,852	3,129	2,477	2,045	2,073	1,725	1,493
Provincia Baoruco	21,397	5,286	3,774	3,034	2,529	2,468	2,268	2,038
Urbana	15,754	3,882	2,793	2,244	1,941	1,724	1,686	1,484
Rural	5,643	1,404	981	790	588	744	582	554
Provincia Barahona	44,671	10,315	7,781	6,525	5,669	5,275	4,839	4,267
Urbana	38,248	8,848	6,534	5,571	4,842	4,537	4,203	3,713
Rural	6,423	1,467	1,247	954	827	738	636	554
Provincia Independencia	12,076	2,733	2,252	1,796	1,501	1,442	1,291	1,061
Urbana	9,830	2,259	1,843	1,460	1,213	1,168	1,018	869
Rural	2,246	474	409	336	288	274	273	192
Provincia Pedernales	7,504	1,628	1,418	1,077	1,017	952	769	643
Urbana	5,022	1,121	926	680	675	635	535	450
Rural	2,482	507	492	397	342	317	234	193
Región El Valle	63,650	15,490	10,270	8,539	7,805	7,583	7,377	6,586
Urbana	39,673	9,564	6,381	5,408	5,003	4,670	4,514	4,133
Rural	23,977	5,926	3,889	3,131	2,802	2,913	2,863	2,453
Provincia Elías Piña	12,648	3,291	2,019	1,724	1,473	1,463	1,389	1,289
Urbana	6,685	1,790	1,059	920	772	745	716	683
Rural	5,963	1,501	960	804	701	718	673	606
Provincia San Juan	51,002	12,199	8,251	6,815	6,332	6,120	5,988	5,297
Urbana	32,988	7,774	5,322	4,488	4,231	3,925	3,798	3,450
Rural	18,014	4,425	2,929	2,327	2,101	2,195	2,190	1,847
Región Yuma	161,661	30,579	28,117	26,413	23,948	21,019	17,337	14,248
Urbana	136,534	25,652	23,696	22,435	20,382	17,843	14,697	11,829
Rural	25,127	4,927	4,421	3,978	3,566	3,176	2,640	2,419
Provincia El Seibo	19,377	4,392	3,262	2,736	2,535	2,302	2,146	2,004
Urbana	11,131	2,565	1,863	1,567	1,450	1,367	1,234	1,085
Rural	8,246	1,827	1,399	1,169	1,085	935	912	919
Provincia La Altagracia	74,989	12,761	13,539	13,504	11,905	10,048	7,573	5,659
Urbana	61,099	10,324	11,048	11,118	9,788	8,161	6,193	4,467
Rural	13,890	2,437	2,491	2,386	2,117	1,887	1,380	1,192
Provincia La Romana	67,295	13,426	11,316	10,173	9,508	8,669	7,618	6,585
Urbana	64,304	12,763	10,785	9,750	9,144	8,315	7,270	6,277
Rural	2,991	663	531	423	364	354	348	308
Región Higuamo	144,936	31,295	24,854	20,642	18,640	18,054	16,530	14,921
Urbana	109,283	23,073	18,855	15,396	14,030	13,817	12,721	11,391
Rural	35,653	8,222	5,999	5,246	4,610	4,237	3,809	3,530
Provincia San Pedro de Macorís	79,687	16,550	13,840	11,377	10,169	10,156	9,252	8,343
Urbana	69,000	14,157	11,999	9,739	8,785	8,862	8,171	7,287
Rural	10,687	2,393	1,841	1,638	1,384	1,294	1,081	1,056
Provincia Monte Plata	43,824	10,012	7,381	6,258	5,679	5,238	4,882	4,374
Urbana	23,458	5,309	3,977	3,265	3,010	2,826	2,679	2,392
Rural	20,366	4,703	3,404	2,993	2,669	2,412	2,203	1,982
Provincia Hato Mayor	21,425	4,733	3,633	3,007	2,792	2,612	2,396	2,204
Urbana	16,825	3,607	2,879	2,392	2,235	2,129	1,871	1,712
Rural	4,600	1,126	754	615	557	531	525	492

Cuadro 9
REPÚBLICA DOMINICANA: Población femenina de 15 años y más, por número de hijos(as) nacidos(as) vivos(as) tenidos(as) y número total de hijos(as) nacidos(as) vivos(as) tenidos(as), según región, provincia y grupos de edades de la madre

Región, provincia y grupos de edades de la madre	Población femenina de 15 años y más										Total de hijos(as) nacidos(as) vivos(as) tenidos(as)		
	Total	0 hijo(a)	1	2	3	4	5	6	7	8	9 y más	vivos(as) tenidos(as)	8,499,762
Total	3,323,012	816,508	504,920	556,244	586,100	321,056	175,934	110,230	73,470	53,533	125,017	8,499,762	
15-19	492,340	395,388	76,559	16,983	2,846	564	0	0	0	0	0	121,319	
20-24	436,308	194,165	131,226	71,252	28,947	7,987	1,850	627	206	48	48	407,357	
25-29	381,541	84,574	98,029	94,105	65,774	25,689	8,733	2,903	1,066	458	210	660,475	
30-34	354,597	39,775	59,821	92,114	92,086	41,873	16,781	7,141	2,804	1,226	976	853,370	
35-39	318,909	23,060	34,210	74,890	97,124	48,094	21,570	10,227	4,850	2,481	2,403	914,691	
40-44	288,530	17,758	25,866	62,960	89,200	45,894	22,060	11,446	6,177	3,263	3,906	890,703	
45-49	249,509	14,456	21,633	49,451	73,306	41,228	21,418	11,813	6,742	3,922	5,540	818,879	
50-54	200,006	11,761	16,717	33,348	51,596	34,046	20,423	12,476	7,458	4,714	7,467	719,438	
55-59	161,453	9,077	12,368	22,608	34,688	26,703	18,530	12,882	8,561	6,032	10,004	652,185	
60-64	135,188	7,816	9,508	14,947	21,447	19,260	15,889	13,043	9,913	7,609	15,756	636,794	
65-69	93,917	5,649	6,008	8,175	10,853	10,858	9,924	9,390	8,131	6,930	17,999	511,978	
70-74	80,587	4,544	4,942	6,079	7,653	8,019	7,803	7,458	6,885	6,381	20,823	484,449	
75-79	53,911	3,074	3,022	3,899	4,644	4,654	4,776	4,580	4,423	4,407	16,432	344,781	
80 años y más	76,216	5,411	5,011	5,433	5,936	6,187	6,177	6,244	6,254	6,062	23,501	483,343	
Región Ozama	1,231,094	332,561	202,830	216,274	217,201	115,038	57,684	32,589	19,571	12,846	24,500	2,732,416	
15-19	175,345	145,124	24,383	4,870	784	184	0	0	0	0	0	37,211	
20-24	167,925	85,246	48,232	23,213	8,309	2,195	494	166	56	14	0	132,335	
25-29	148,816	40,713	41,229	34,404	20,779	7,931	2,498	793	292	127	50	224,869	
30-34	136,813	18,406	27,130	36,618	31,566	14,105	5,457	2,130	786	343	272	302,424	
35-39	119,839	10,313	15,283	29,865	34,535	16,896	7,118	3,204	1,321	678	626	321,949	
40-44	107,462	7,612	11,465	24,792	32,977	16,356	7,377	3,418	1,787	830	848	310,406	
45-49	94,052	6,262	9,790	20,404	28,588	14,675	6,987	3,490	1,723	920	1,213	282,604	
50-54	75,406	5,033	7,634	14,753	21,397	12,367	6,395	3,445	1,901	1,067	1,414	239,774	
55-59	59,672	3,916	5,645	10,240	15,260	10,140	5,849	3,484	2,035	1,378	1,725	205,922	
60-64	47,648	3,140	4,196	6,798	9,889	7,727	5,294	3,712	2,450	1,682	2,760	186,404	
65-69	31,547	2,206	2,586	3,645	5,064	4,576	3,507	2,870	2,177	1,619	3,297	141,391	
70-74	25,749	1,672	2,025	2,654	3,456	3,378	2,785	2,387	1,963	1,518	3,911	127,709	
75-79	16,727	1,051	1,198	1,680	2,044	2,018	1,732	1,503	1,244	1,085	3,172	88,676	
80 años y más	24,093	1,867	2,034	2,338	2,553	2,490	2,191	1,987	1,836	1,585	5,212	130,742	

Cuadro 9, continuación...

Región, provincia y grupos de edades de la madre	Población femenina de 15 años y más										Total de hijos(as) nacidos(as) vivos(as) tenidos(as)		
	Total	0 hijo(a)	1	2	3	4	5	6	7	8	9 y más	vivos(as)	tenidos(as)
Distrito Nacional	380,893	110,193	64,221	70,438	65,549	32,286	15,524	8,566	4,923	3,258	5,935	783,419	
15-19	47,251	40,203	5,683	1,100	208	57	0	0	0	0	0	8,735	
20-24	48,790	28,677	12,157	5,453	1,880	452	100	48	19	4	0	31,464	
25-29	43,421	15,391	11,966	8,863	4,718	1,649	549	151	85	31	18	55,106	
30-34	39,311	7,134	9,027	10,609	7,632	3,121	1,103	427	135	68	55	75,730	
35-39	34,801	4,074	5,548	9,587	8,916	3,860	1,588	700	270	127	131	83,260	
40-44	32,506	3,045	4,455	8,592	9,381	4,038	1,635	701	364	142	153	83,542	
45-49	30,266	2,668	3,989	7,551	8,864	3,949	1,638	824	326	198	259	81,061	
50-54	25,358	2,132	3,334	5,966	7,157	3,455	1,619	793	391	220	291	70,921	
55-59	20,985	1,794	2,449	4,333	5,807	3,165	1,546	813	423	302	353	62,908	
60-64	17,339	1,500	1,828	3,072	4,124	2,700	1,571	992	582	375	595	58,173	
65-69	12,131	1,052	1,183	1,705	2,446	1,891	1,227	859	613	439	716	46,111	
70-74	10,367	843	946	1,321	1,783	1,551	1,111	857	607	439	909	43,269	
75-79	7,280	571	569	915	1,110	1,062	806	605	418	365	859	32,723	
80 años y más	11,087	1,109	1,087	1,371	1,523	1,336	1,031	796	690	548	1,596	50,416	
Provincia Santo Domingo	850,201	222,368	138,609	145,836	151,652	82,752	42,160	24,023	14,648	9,588	18,565	1,948,997	
15-19	128,094	104,921	18,700	3,770	576	127	0	0	0	0	0	28,476	
20-24	119,135	56,569	36,075	17,760	6,429	1,743	394	118	37	10	0	100,871	
25-29	105,395	25,322	29,263	25,541	16,061	6,282	1,949	642	207	96	32	169,763	
30-34	97,502	11,272	18,103	26,009	23,934	10,984	4,354	1,703	651	275	217	226,694	
35-39	85,038	6,239	9,735	20,278	25,619	13,036	5,530	2,504	1,051	551	495	238,689	
40-44	74,956	4,567	7,010	16,200	23,596	12,318	5,742	2,717	1,423	688	695	226,864	
45-49	63,786	3,594	5,801	12,853	19,724	10,726	5,349	2,666	1,397	722	954	201,543	
50-54	50,048	2,901	4,300	8,787	14,240	8,912	4,776	2,652	1,510	847	1,123	168,853	
55-59	38,687	2,122	3,196	5,907	9,453	6,975	4,303	2,671	1,612	1,076	1,372	143,014	
60-64	30,309	1,640	2,368	3,726	5,765	5,027	3,723	2,720	1,868	1,307	2,165	128,231	
65-69	19,416	1,154	1,403	1,940	2,618	2,685	2,280	2,011	1,564	1,180	2,581	95,280	
70-74	15,382	829	1,079	1,333	1,673	1,827	1,674	1,530	1,356	1,079	3,002	84,440	
75-79	9,447	480	629	765	934	956	926	898	826	720	2,313	55,953	
80 años y más	13,006	758	947	967	1,030	1,154	1,160	1,191	1,146	1,037	3,616	80,326	

Cuadro 9, continuación...

Región, provincia y grupos de edades de la madre	Población femenina de 15 años y más										Total de hijos(as) nacidos(as) vivos(as) tenidos(as)		
	Total	0 hijo(a)	1	2	3	4	5	6	7	8	9 y más	vivos(as)	tenidos(as)
Región Cibao Norte	548,945	133,046	84,412	103,519	101,383	47,890	24,658	15,732	10,668	7,934	19,703	1,358,980	
15-19	76,098	61,693	11,220	2,635	471	79	0	0	0	0	0	18,219	
20-24	70,531	32,673	21,206	10,904	4,298	1,076	266	69	29	10	0	62,239	
25-29	62,247	14,116	16,981	16,058	10,242	3,333	996	307	118	68	28	101,615	
30-34	59,628	6,744	10,660	17,436	15,815	5,552	2,033	796	333	143	116	134,720	
35-39	53,997	3,780	6,282	15,237	17,320	6,667	2,573	1,108	550	230	250	143,064	
40-44	50,076	3,094	4,816	13,552	16,562	6,671	2,705	1,315	652	345	364	140,748	
45-49	41,610	2,500	3,586	10,137	13,121	6,300	2,748	1,493	788	425	512	125,300	
50-54	31,929	1,863	2,676	6,284	8,932	5,411	2,872	1,675	933	524	759	106,711	
55-59	26,497	1,553	2,005	4,263	6,053	4,544	2,905	1,922	1,190	826	1,236	100,848	
60-64	22,592	1,396	1,589	2,785	3,592	3,280	2,610	2,274	1,618	1,176	2,272	102,759	
65-69	15,427	981	1,014	1,466	1,791	1,730	1,655	1,551	1,376	1,076	2,787	82,372	
70-74	13,701	851	862	1,086	1,306	1,278	1,285	1,207	1,126	1,089	3,611	82,114	
75-79	9,728	651	563	704	800	821	841	794	791	786	2,977	61,951	
80 años y más	14,884	1,151	952	972	1,080	1,148	1,169	1,221	1,164	1,236	4,791	96,320	
Provincia Espailat	82,618	19,152	11,805	14,751	15,157	7,503	4,072	2,754	1,941	1,500	3,983	223,025	
15-19	11,690	9,541	1,716	371	50	12	0	0	0	0	0	2,656	
20-24	10,042	4,419	3,249	1,600	604	133	26	8	3	0	0	8,992	
25-29	8,875	1,819	2,462	2,426	1,528	461	122	34	12	7	4	14,734	
30-34	8,245	770	1,224	2,495	2,423	826	292	120	53	20	22	19,711	
35-39	7,691	459	743	2,185	2,609	998	390	179	71	31	26	20,955	
40-44	7,412	441	588	2,016	2,493	1,037	418	197	117	49	56	21,291	
45-49	6,442	337	475	1,434	2,020	1,115	505	252	157	70	77	20,379	
50-54	4,972	298	333	803	1,338	914	518	328	190	98	152	17,849	
55-59	4,269	248	279	521	903	750	558	366	220	151	273	17,597	
60-64	3,648	215	222	338	500	495	475	405	306	260	432	18,029	
65-69	2,559	155	147	162	249	259	233	284	253	216	601	15,143	
70-74	2,426	165	115	140	182	197	223	228	205	209	762	15,712	
75-79	1,720	105	100	107	95	137	115	132	146	158	625	11,801	
80 años y más	2,627	180	152	153	163	169	197	221	208	231	953	18,176	

Cuadro 9, continuación...

Región, provincia y grupos de edades de la madre	Población femenina de 15 años y más										Total de hijos(as) nacidos(as) vivos(as) tenidos(as)		
	Total	0 hijo(a)	1	2	3	4	5	6	7	8	9 y más	vivos(as)	tenidos(as)
Provincia Puerto Plata	113,585	26,105	17,369	21,091	20,872	10,737	5,574	3,644	2,423	1,716	4,054	289,961	
15-19	15,948	12,872	2,461	509	89	17	0	0	0	0	0	3,814	
20-24	14,249	6,000	4,583	2,425	918	227	69	18	6	3	0	13,614	
25-29	12,354	2,458	3,400	3,276	2,057	762	255	73	38	23	12	21,450	
30-34	11,721	1,167	2,027	3,382	3,054	1,223	486	226	97	39	20	27,815	
35-39	11,320	712	1,301	2,988	3,428	1,569	685	327	164	64	82	31,684	
40-44	10,713	598	935	2,741	3,493	1,571	666	352	171	97	89	31,490	
45-49	8,821	532	743	2,075	2,737	1,380	581	362	194	91	126	27,078	
50-54	6,891	403	560	1,354	1,929	1,197	650	354	189	102	153	22,936	
55-59	5,414	311	390	840	1,264	1,032	590	383	239	178	187	20,341	
60-64	4,944	324	305	591	837	719	594	534	362	245	433	22,106	
65-69	3,189	207	196	293	376	370	360	347	302	211	527	16,779	
70-74	2,908	156	175	251	289	275	240	264	259	234	765	17,526	
75-79	2,071	134	108	151	181	155	178	173	158	175	658	13,411	
80 años y más	3,042	231	185	215	220	240	220	231	244	254	1,002	19,917	
Provincia Santiago	352,742	87,789	55,238	67,677	65,354	29,650	15,012	9,334	6,304	4,718	11,666	845,994	
15-19	48,460	39,280	7,043	1,755	332	50	0	0	0	0	0	11,749	
20-24	46,240	22,254	13,374	6,879	2,776	716	171	43	20	7	0	39,633	
25-29	41,018	9,839	11,119	10,356	6,657	2,110	619	200	68	38	12	65,431	
30-34	39,662	4,807	7,409	11,559	10,338	3,503	1,255	450	183	84	74	87,194	
35-39	34,986	2,609	4,238	10,064	11,283	4,100	1,498	602	315	135	142	90,425	
40-44	31,951	2,055	3,293	8,795	10,576	4,063	1,621	766	364	199	219	87,967	
45-49	26,347	1,631	2,368	6,628	8,364	3,805	1,662	879	437	264	309	77,843	
50-54	20,066	1,162	1,783	4,127	5,665	3,300	1,704	993	554	324	454	65,926	
55-59	16,814	994	1,336	2,902	3,886	2,762	1,757	1,173	731	497	776	62,910	
60-64	14,000	857	1,062	1,856	2,255	2,066	1,541	1,335	950	671	1,407	62,624	
65-69	9,679	619	671	1,011	1,166	1,101	1,062	920	821	649	1,659	50,450	
70-74	8,367	530	572	695	835	806	822	715	662	646	2,084	48,876	
75-79	5,937	412	355	446	524	529	548	489	487	453	1,694	36,739	
80 años y más	9,215	740	615	604	697	739	752	769	712	751	2,836	58,227	

Cuadro 9, continuación...

Región, provincia y grupos de edades de la madre	Población femenina de 15 años y más										Total de hijos(as) nacidos(as) vivos(as) tenidos(as)		
	Total	0 hijo(a)	1	2	3	4	5	6	7	8	9 y más	vivos(as)	tenidos(as)
Región Cibao Sur	245,841	56,141	34,179	39,625	46,391	23,620	12,997	8,731	6,077	4,701	13,379	692,494	
15-19	37,490	29,784	5,958	1,436	268	44	0	0	0	0	0	9,810	
20-24	31,107	12,676	9,678	5,585	2,404	578	124	42	17	3	0	31,387	
25-29	26,311	4,636	6,438	7,091	5,551	1,769	536	193	63	21	13	48,919	
30-34	25,251	2,273	3,710	6,719	7,858	3,006	984	435	143	67	56	62,363	
35-39	22,755	1,372	2,054	5,336	8,039	3,453	1,379	595	272	127	128	65,338	
40-44	21,492	1,125	1,578	4,472	7,338	3,542	1,678	865	437	216	241	67,514	
45-49	18,269	842	1,292	3,139	5,655	3,285	1,720	1,000	582	308	446	63,488	
50-54	14,642	775	960	1,974	3,622	2,554	1,741	1,100	685	476	755	57,949	
55-59	12,291	598	699	1,450	2,433	2,008	1,463	1,174	777	533	1,156	55,337	
60-64	10,677	525	582	927	1,424	1,382	1,267	1,161	910	758	1,741	56,814	
65-69	7,523	398	352	499	675	754	701	782	725	633	2,004	46,827	
70-74	6,895	392	355	395	458	539	595	570	554	600	2,437	47,066	
75-79	4,588	263	195	240	254	274	354	338	346	416	1,908	33,753	
80 años y más	6,550	482	328	362	412	432	455	476	566	543	2,494	45,929	
Provincia La Vega	137,334	32,048	19,258	22,666	26,170	12,895	6,950	4,656	3,237	2,499	6,955	376,668	
15-19	20,447	16,399	3,133	730	156	29	0	0	0	0	0	5,177	
20-24	17,517	7,366	5,310	3,062	1,350	326	61	27	12	3	0	17,363	
25-29	14,702	2,697	3,693	3,922	2,974	973	289	101	35	10	8	26,802	
30-34	14,177	1,352	2,165	3,795	4,391	1,624	495	222	65	30	38	34,304	
35-39	12,880	863	1,180	3,073	4,590	1,877	708	324	137	67	61	36,216	
40-44	12,124	688	962	2,673	4,149	1,889	869	425	231	106	132	37,014	
45-49	10,238	517	773	1,893	3,199	1,762	894	515	312	144	229	34,479	
50-54	7,970	476	536	1,149	2,034	1,314	920	569	359	243	370	30,649	
55-59	6,772	371	397	883	1,384	1,116	782	608	384	276	571	29,290	
60-64	5,841	336	358	562	851	765	684	602	453	368	862	29,632	
65-69	4,104	251	207	318	426	438	399	434	384	311	936	23,898	
70-74	3,947	260	219	240	273	311	334	341	324	363	1,282	25,946	
75-79	2,639	165	124	149	145	177	229	199	195	245	1,011	18,613	
80 años y más	3,976	307	201	217	248	294	286	289	346	333	1,455	27,285	

Cuadro 9, continuación...

Región, provincia y grupos de edades de la madre	Población femenina de 15 años y más										Total de hijos(as) nacidos(as) vivos(as) tenidos(as)		
	Total	0 hijo(a)	1	2	3	4	5	6	7	8	9 y más	vivos(as)	tenidos(as)
Provincia Sánchez Ramírez	51,067	11,466	6,631	7,546	9,616	4,833	2,830	2,028	1,449	1,165	3,503	154,642	154,642
15-19	8,077	6,378	1,284	347	59	9	0	0	0	0	0	0	2,191
20-24	6,458	2,534	2,039	1,225	526	96	30	7	1	0	0	0	6,650
25-29	5,411	941	1,160	1,458	1,298	375	120	42	10	4	3	3	10,454
30-34	4,992	430	693	1,306	1,648	595	192	80	22	22	4	4	12,437
35-39	4,435	227	363	978	1,651	663	319	122	63	18	31	31	13,142
40-44	4,255	192	269	754	1,531	758	383	178	104	38	48	48	13,908
45-49	3,746	153	196	515	1,206	729	380	248	136	72	111	111	13,878
50-54	3,183	149	181	323	712	595	414	295	176	129	209	209	13,643
55-59	2,707	107	129	234	452	408	338	326	232	148	333	333	13,613
60-64	2,361	79	96	162	230	270	246	284	232	228	534	534	14,348
65-69	1,706	68	54	78	98	135	147	175	172	173	606	606	12,219
70-74	1,478	67	59	68	78	100	107	109	120	132	638	638	11,123
75-79	949	48	31	39	44	28	64	77	64	88	466	466	7,633
80 años y más	1,309	93	77	59	83	72	90	85	117	113	520	520	9,403
Provincia Monseñor Nouel	57,440	12,627	8,290	9,413	10,605	5,892	3,217	2,047	1,391	1,037	2,921	161,184	161,184
15-19	8,966	7,007	1,541	359	53	6	0	0	0	0	0	0	2,442
20-24	7,132	2,776	2,329	1,298	528	156	33	8	4	0	0	0	7,374
25-29	6,198	998	1,585	1,711	1,279	421	127	50	18	7	2	2	11,663
30-34	6,082	491	852	1,618	1,819	787	297	133	56	15	14	14	15,622
35-39	5,440	282	511	1,285	1,798	913	352	149	72	42	36	36	15,980
40-44	5,113	245	347	1,045	1,658	895	426	262	102	72	61	61	16,592
45-49	4,285	172	323	731	1,250	794	446	237	134	92	106	106	15,131
50-54	3,489	150	243	502	876	645	407	236	150	104	176	176	13,657
55-59	2,812	120	173	333	597	484	343	240	161	109	252	252	12,434
60-64	2,475	110	128	203	343	347	337	275	225	162	345	345	12,834
65-69	1,713	79	91	103	151	181	155	173	169	149	462	462	10,710
70-74	1,470	65	77	87	107	128	154	120	110	105	517	517	9,997
75-79	1,000	50	40	52	65	69	61	62	87	83	431	431	7,507
80 años y más	1,265	82	50	86	81	66	79	102	103	97	519	519	9,241

Cuadro 9, continuación...

Región, provincia y grupos de edades de la madre	Población femenina de 15 años y más										Total de hijos(as) nacidos(as) vivos(as) tenidos(as)		
	Total	0 hijo(a)	1	2	3	4	5	6	7	8	9 y más	vivos(as)	tenidos(as)
Región Cibao Nordeste	218,503	49,659	31,252	35,365	40,751	20,944	11,659	7,677	5,476	4,367	11,353	609,594	
15-19	31,590	25,115	5,213	1,052	171	39	0	0	0	0	0	7,986	
20-24	26,819	11,142	8,508	4,607	1,939	497	87	27	10	2	0	26,210	
25-29	23,402	4,489	5,910	6,134	4,662	1,484	484	156	54	17	12	42,080	
30-34	22,233	2,281	3,533	5,900	6,567	2,514	877	351	122	46	42	53,205	
35-39	19,841	1,317	1,943	4,626	6,882	2,978	1,155	497	236	103	104	56,004	
40-44	18,371	1,080	1,409	4,054	6,325	2,925	1,245	633	324	173	203	55,920	
45-49	16,548	921	1,180	3,260	5,181	2,778	1,456	744	439	240	349	54,666	
50-54	13,964	758	979	2,035	3,647	2,545	1,569	984	560	353	534	52,285	
55-59	11,236	590	704	1,317	2,189	1,898	1,526	1,034	754	468	756	48,321	
60-64	10,082	545	623	911	1,359	1,331	1,269	1,040	861	725	1,418	51,392	
65-69	7,175	409	397	493	674	691	707	793	679	634	1,698	42,691	
70-74	6,649	337	322	398	468	532	540	598	606	669	2,179	44,415	
75-79	4,422	250	214	236	319	295	316	350	349	395	1,698	31,252	
80 años y más	6,171	425	317	342	368	437	428	470	482	542	2,360	43,167	
Provincia Duarte	102,367	23,687	14,617	16,646	19,528	9,317	5,261	3,385	2,564	2,040	5,322	282,838	
15-19	14,525	11,638	2,371	424	72	20	0	0	0	0	0	3,515	
20-24	12,538	5,444	3,823	2,108	873	222	44	17	5	2	0	11,919	
25-29	10,822	2,229	2,760	2,734	2,159	645	213	55	19	6	2	18,880	
30-34	10,506	1,136	1,746	2,828	3,145	1,050	381	135	56	14	15	24,400	
35-39	9,245	663	946	2,190	3,266	1,325	483	206	93	39	34	25,367	
40-44	8,701	544	656	2,044	3,109	1,273	513	245	155	80	82	25,733	
45-49	7,831	476	593	1,624	2,546	1,195	640	302	190	112	153	25,038	
50-54	6,538	361	512	989	1,763	1,114	736	423	242	148	250	23,938	
55-59	5,314	312	344	615	1,068	875	696	474	346	212	372	22,657	
60-64	4,656	237	274	418	645	627	580	486	389	334	666	23,961	
65-69	3,348	188	177	215	317	349	339	337	337	308	781	19,935	
70-74	3,202	155	153	188	220	268	268	299	315	318	1,018	21,283	
75-79	2,168	109	107	118	161	131	162	182	182	195	821	15,384	
80 años y más	2,973	195	155	151	184	223	206	224	235	272	1,128	20,828	

Cuadro 9, continuación...

Región, provincia y grupos de edades de la madre	Población femenina de 15 años y más										Total de hijos(as) nacidos(as) vivos(as) tenidos(as)		
	Total	0 hijo(a)	1	2	3	4	5	6	7	8	9 y más	vivos(as) tenidos(as)	nacidos(as)
		10,738	6,863	7,823	8,986	4,827	2,582	1,737	1,244	1,007	2,649		
Provincia María Trinidad Sánchez	48,456	10,738	6,863	7,823	8,986	4,827	2,582	1,737	1,244	1,007	2,649	137,823	
15-19	7,237	5,621	1,283	282	46	5	0	0	0	0	0	2,005	
20-24	6,101	2,418	1,932	1,110	503	119	12	5	2	0	0	6,241	
25-29	5,198	984	1,241	1,364	1,065	345	126	40	23	6	4	9,659	
30-34	4,937	458	724	1,279	1,492	634	222	79	26	15	8	12,255	
35-39	4,309	268	360	983	1,496	684	268	120	80	24	26	12,613	
40-44	4,037	207	306	885	1,310	704	290	165	72	37	61	12,680	
45-49	3,598	165	259	650	1,107	642	327	191	108	57	92	12,381	
50-54	3,204	140	213	447	799	602	352	243	169	94	145	12,587	
55-59	2,566	106	155	294	482	441	344	239	178	112	215	11,531	
60-64	2,331	109	141	210	301	286	279	218	206	196	385	12,393	
65-69	1,507	77	83	103	145	128	120	157	127	143	424	9,474	
70-74	1,348	61	64	92	105	95	91	117	91	136	496	9,338	
75-79	857	48	41	44	58	60	70	59	64	83	330	6,127	
80 años y más	1,226	76	61	80	77	82	81	104	98	104	463	8,539	
Provincia Hermanas Mirabal	33,465	7,541	4,570	5,612	6,425	3,169	1,713	1,174	840	677	1,744	93,603	
15-19	4,481	3,698	610	149	16	8	0	0	0	0	0	988	
20-24	3,718	1,693	1,157	552	230	67	16	1	2	0	0	3,319	
25-29	3,272	650	899	917	591	157	41	14	1	2	0	5,446	
30-34	3,159	325	553	902	930	300	89	44	6	3	7	7,192	
35-39	2,978	182	330	791	1,091	358	114	62	23	12	15	7,966	
40-44	2,836	166	232	647	1,054	435	156	77	34	10	25	8,257	
45-49	2,603	147	184	581	862	422	208	91	56	26	26	8,083	
50-54	2,198	141	141	368	627	427	213	126	55	44	56	7,618	
55-59	1,833	96	118	249	412	335	240	148	102	70	63	7,199	
60-64	1,731	115	106	175	263	255	230	182	141	96	168	8,053	
65-69	1,282	74	80	94	122	127	162	157	120	109	237	7,128	
70-74	1,245	81	63	79	94	111	99	119	130	127	342	7,751	
75-79	867	70	39	39	68	76	46	60	61	74	334	5,948	
80 años y más	1,262	103	58	69	65	91	99	93	109	104	471	8,655	

Cuadro 9, continuación...

Región, provincia y grupos de edades de la madre	Población femenina de 15 años y más										Total de hijos(as) nacidos(as) vivos(as) tenidos(as)		
	Total	0 hijo(a)	1	2	3	4	5	6	7	8	9 y más	vivos(as)	tenidos(as)
Provincia Samaná	34,215	7,693	5,202	5,284	5,812	3,631	2,103	1,381	828	643	1,638	95,330	
15-19	5,347	4,158	949	197	37	6	0	0	0	0	0	1,478	
20-24	4,462	1,587	1,596	837	333	89	15	4	1	0	0	4,731	
25-29	4,110	626	1,010	1,119	847	337	104	47	11	3	6	8,095	
30-34	3,631	362	510	891	1,000	530	185	93	34	14	12	9,358	
35-39	3,309	204	307	662	1,029	611	290	109	40	28	29	10,058	
40-44	2,797	163	215	478	852	513	286	146	63	46	35	9,250	
45-49	2,516	133	144	405	666	519	281	160	85	45	78	9,164	
50-54	2,024	116	113	231	458	402	268	192	94	67	83	8,142	
55-59	1,523	76	87	159	227	247	246	173	128	74	106	6,934	
60-64	1,364	84	102	108	150	163	180	154	125	99	199	6,985	
65-69	1,038	70	57	81	90	87	86	142	95	74	256	6,154	
70-74	854	40	42	39	49	58	82	63	70	88	323	6,043	
75-79	530	23	27	35	32	28	38	49	42	43	213	3,793	
80 años y más	710	51	43	42	42	41	42	49	40	62	298	5,145	
Región Cibao Noroeste	132,809	27,620	18,215	21,716	25,548	13,995	7,951	5,044	3,595	2,668	6,457	381,364	
15-19	19,501	15,055	3,470	790	163	23	0	0	0	0	0	5,631	
20-24	16,073	5,593	5,268	3,254	1,423	399	91	35	9	1	0	18,377	
25-29	14,131	2,239	3,215	3,700	3,097	1,231	442	119	50	29	9	28,420	
30-34	13,263	1,093	1,647	3,269	4,197	1,787	755	301	118	55	41	35,153	
35-39	12,149	663	906	2,591	4,107	2,032	980	446	218	104	102	37,476	
40-44	11,317	577	796	2,452	3,786	1,860	873	469	224	143	137	35,751	
45-49	10,046	498	711	2,011	3,167	1,710	853	506	250	140	200	33,305	
50-54	8,180	427	597	1,308	2,228	1,525	808	535	297	177	278	29,701	
55-59	6,970	323	438	840	1,465	1,312	952	607	381	267	385	29,034	
60-64	5,853	309	304	575	794	870	777	617	545	384	678	28,912	
65-69	4,466	254	245	311	414	468	492	497	444	388	953	25,906	
70-74	3,948	196	230	228	271	328	368	378	396	343	1,210	25,929	
75-79	2,726	127	129	148	197	175	225	221	267	253	984	19,091	
80 años y más	4,186	266	259	239	239	275	335	313	396	384	1,480	28,678	

Cuadro 9, continuación...

Región, provincia y grupos de edades de la madre	Población femenina de 15 años y más										Total de hijos(as) nacidos(as)	
	Total	0 hijo(a)									9 y más	vivos(as) tenidos(as)
		1	2	3	4	5	6	7	8			
Provincia Dajabón	21,236	4,229	2,621	3,078	3,907	2,456	1,465	900	686	545	1,349	66,861
15-19	3,387	2,676	553	127	28	3	0	0	0	0	0	903
20-24	2,352	741	842	473	202	73	18	3	0	0	0	2,794
25-29	1,959	235	418	541	450	197	81	17	11	6	3	4,298
30-34	1,915	122	186	428	623	329	143	47	15	13	9	5,517
35-39	1,814	70	111	324	583	341	195	89	48	28	25	6,188
40-44	1,771	66	101	332	563	325	175	93	48	30	38	6,142
45-49	1,584	56	94	279	503	293	150	101	42	25	41	5,602
50-54	1,387	48	81	201	418	281	133	87	48	33	57	5,234
55-59	1,242	53	63	131	237	252	175	119	72	56	84	5,471
60-64	1,054	40	43	89	133	162	150	111	120	66	140	5,519
65-69	854	32	37	53	64	79	91	106	86	89	217	5,364
70-74	726	30	35	41	36	55	59	61	78	70	261	5,120
75-79	501	21	17	21	33	27	45	29	55	45	208	3,699
80 años y más	690	39	40	38	34	39	50	37	63	84	266	5,010
Provincia Monte Cristi	37,174	7,362	5,259	6,347	7,422	4,036	2,292	1,347	951	654	1,504	104,181
15-19	5,393	3,994	1,065	279	43	12	0	0	0	0	0	1,800
20-24	4,401	1,346	1,438	1,008	454	111	30	11	2	1	0	5,498
25-29	3,872	578	821	1,061	859	383	120	30	12	6	2	7,983
30-34	3,560	300	475	864	1,111	459	193	91	40	15	12	9,394
35-39	3,416	208	263	706	1,192	540	263	135	60	32	17	10,372
40-44	3,178	192	243	683	1,019	515	271	131	58	32	34	9,867
45-49	2,960	157	213	582	928	533	244	137	70	38	58	9,749
50-54	2,471	137	203	423	717	457	231	129	77	42	55	8,397
55-59	2,072	104	139	287	486	404	270	149	101	50	82	8,006
60-64	1,709	92	114	182	262	248	239	170	151	95	156	7,910
65-69	1,197	76	89	96	119	146	164	116	110	92	189	6,250
70-74	1,073	63	63	60	92	100	120	106	105	82	282	6,634
75-79	706	36	41	46	57	50	50	55	61	73	237	4,749
80 años y más	1,166	79	92	70	83	78	97	87	104	96	380	7,572

Cuadro 9, continuación...

Región, provincia y grupos de edades de la madre	Población femenina de 15 años y más										Total de hijos(as) nacidos(as)	
	Total	0 hijo(a)									vivos(as)	fallecidos(as)
		1	2	3	4	5	6	7	8	9 y más		
Provincia Santiago Rodríguez	19,743	4,312	2,395	2,922	3,659	1,974	1,140	862	593	526	1,360	61,156
15-19	2,789	2,303	389	75	22	0	0	0	0	0	0	605
20-24	2,291	948	736	386	171	41	6	3	0	0	0	2,233
25-29	1,944	344	466	498	426	128	53	19	8	2	0	3,703
30-34	1,773	141	219	451	574	246	82	37	13	4	6	4,637
35-39	1,653	85	108	387	576	281	116	53	23	11	13	5,012
40-44	1,649	74	105	328	615	263	122	70	28	25	19	5,271
45-49	1,500	72	87	305	491	249	124	80	37	18	37	5,045
50-54	1,206	60	85	185	296	219	108	92	51	38	72	4,788
55-59	1,109	43	63	102	206	201	146	114	66	69	99	5,131
60-64	986	59	30	70	110	135	135	120	91	79	157	5,375
65-69	830	55	22	41	69	86	66	92	90	85	224	5,291
70-74	743	43	33	37	37	56	71	75	69	71	251	5,073
75-79	479	25	18	23	26	28	53	40	35	47	184	3,417
80 años y más	791	60	34	34	40	41	58	67	82	77	298	5,575
Provincia Valverde	54,656	11,717	7,940	9,369	10,560	5,529	3,054	1,935	1,365	943	2,244	149,166
15-19	7,932	6,082	1,463	309	70	8	0	0	0	0	0	2,323
20-24	7,029	2,558	2,252	1,387	596	174	37	18	7	0	0	7,852
25-29	6,356	1,082	1,510	1,600	1,362	523	188	53	19	15	4	12,436
30-34	6,015	530	767	1,526	1,889	753	337	126	50	23	14	15,605
35-39	5,266	300	424	1,174	1,756	870	406	169	87	33	47	15,904
40-44	4,719	245	347	1,109	1,589	757	305	175	90	56	46	14,471
45-49	4,002	213	317	845	1,245	635	335	188	101	59	64	12,909
50-54	3,116	182	228	499	797	568	336	227	121	64	94	11,282
55-59	2,547	123	173	320	536	455	361	225	142	92	120	10,426
60-64	2,104	118	117	234	289	325	253	216	183	144	225	10,108
65-69	1,585	91	97	121	162	157	171	183	158	122	323	9,001
70-74	1,406	60	99	90	106	117	118	136	144	120	416	9,102
75-79	1,040	45	53	58	81	70	77	97	116	88	355	7,226
80 años y más	1,539	88	93	97	82	117	130	122	147	127	536	10,521

Cuadro 9, continuación...

Región, provincia y grupos de edades de la madre	Población femenina de 15 años y más										Total de hijos(as) nacidos(as)		
	Total	0 hijo(a)	1	2	3	4	5	6	7	8	9 y más	vivos(as)	tenidos(as)
Región Valdesia	344,336	79,050	47,666	50,241	60,736	38,171	22,306	14,019	9,396	6,814	15,937	970,983	
15-19	54,990	43,054	9,403	2,147	332	54	0	0	0	0	0	14,909	
20-24	45,387	17,429	13,888	8,662	3,829	1,194	270	85	27	3	0	49,548	
25-29	38,608	6,477	8,601	9,743	8,070	3,729	1,338	421	135	58	36	78,169	
30-34	36,300	3,273	4,709	8,105	10,315	5,798	2,412	990	396	158	144	98,463	
35-39	33,535	1,977	2,718	6,244	10,558	6,270	3,003	1,386	721	345	313	106,206	
40-44	29,401	1,580	2,051	4,802	9,119	5,610	2,929	1,567	784	434	525	99,760	
45-49	25,220	1,290	1,773	3,709	7,017	4,840	2,854	1,572	910	548	707	91,347	
50-54	20,503	1,055	1,342	2,488	4,653	3,739	2,656	1,702	1,011	683	1,174	83,641	
55-59	16,634	780	1,021	1,617	2,958	2,649	2,284	1,746	1,233	853	1,493	76,776	
60-64	13,717	707	745	1,056	1,698	1,762	1,726	1,546	1,270	999	2,208	73,413	
65-69	9,527	464	460	624	786	987	1,042	1,024	981	869	2,290	57,906	
70-74	8,153	344	377	420	596	698	800	877	793	762	2,486	53,988	
75-79	5,358	226	215	261	371	386	446	464	493	498	1,998	38,246	
80 años y más	7,003	394	363	363	434	455	546	639	642	604	2,563	48,611	
Provincia Azua	67,861	13,702	9,095	8,856	11,201	8,042	5,118	3,337	2,412	1,814	4,284	215,675	
15-19	11,190	8,217	2,378	503	83	9	0	0	0	0	0	3,669	
20-24	8,764	2,668	2,746	2,027	904	312	74	25	6	2	0	11,338	
25-29	7,467	955	1,479	1,815	1,807	928	327	100	34	12	10	16,903	
30-34	6,856	486	715	1,304	2,079	1,296	570	244	95	40	27	20,297	
35-39	6,144	302	422	867	1,877	1,317	674	342	173	83	87	21,202	
40-44	5,477	218	306	692	1,548	1,203	668	371	186	122	163	20,639	
45-49	4,782	192	253	524	1,131	950	709	409	231	167	216	19,703	
50-54	4,106	179	228	361	698	683	667	432	305	184	369	19,230	
55-59	3,578	123	194	291	410	513	515	451	353	252	476	18,876	
60-64	2,989	119	134	186	270	344	367	332	323	271	643	17,849	
65-69	2,148	79	89	105	133	191	207	206	258	226	654	14,386	
70-74	1,737	59	61	67	110	128	158	186	179	176	613	12,352	
75-79	1,196	29	38	50	68	83	95	107	112	135	479	8,974	
80 años y más	1,427	76	52	64	83	85	87	132	157	144	547	10,257	

Cuadro 9, continuación...

Región, provincia y grupos de edades de la madre	Población femenina de 15 años y más										Total de hijos(as) nacidos(as) vivos(as) tenidos(as)		
	Total	0 hijo(a)	1	2	3	4	5	6	7	8	9 y más	vivos(as)	tenidos(as)
Provincia Peravia	64,389	14,775	9,030	10,070	11,795	6,882	3,976	2,489	1,639	1,192	2,541	175,128	2,445
15-19	9,765	7,822	1,514	371	43	15	0	0	0	0	0	0	2,445
20-24	8,031	3,060	2,524	1,570	644	170	42	14	6	1	0	0	8,620
25-29	6,919	1,161	1,606	1,839	1,426	579	194	66	30	11	7	7	13,606
30-34	6,770	684	975	1,588	1,908	968	364	159	59	37	28	28	17,493
35-39	6,511	468	601	1,356	2,045	1,116	509	216	109	48	43	43	19,329
40-44	5,621	380	455	1,056	1,796	990	472	231	134	55	52	52	17,558
45-49	4,930	306	396	792	1,450	883	522	264	146	65	106	106	16,668
50-54	3,869	237	298	567	929	708	468	271	140	102	149	149	14,348
55-59	3,168	187	204	326	663	545	396	313	198	141	195	195	13,432
60-64	2,538	146	130	213	357	352	361	275	228	183	293	293	12,605
65-69	1,932	98	104	147	199	210	236	235	206	163	334	334	10,745
70-74	1,697	76	91	99	135	164	165	198	163	165	441	441	10,654
75-79	1,115	51	53	63	107	77	100	93	96	92	383	383	7,479
80 años y más	1,523	99	79	83	93	105	147	154	124	129	510	510	10,146
Provincia San Cristóbal	192,804	46,944	27,288	28,599	33,837	21,033	11,854	7,367	4,747	3,334	7,801	518,010	7,981
15-19	31,189	24,819	4,999	1,160	182	29	0	0	0	0	0	0	7,981
20-24	26,566	11,067	7,922	4,639	2,093	655	139	37	14	0	0	0	27,114
25-29	22,404	4,122	5,155	5,593	4,364	2,052	757	245	68	33	15	15	43,775
30-34	20,753	1,998	2,824	4,764	5,687	3,210	1,352	545	219	75	79	79	55,177
35-39	19,021	1,136	1,577	3,684	5,920	3,480	1,681	769	409	195	170	170	59,765
40-44	16,530	907	1,194	2,735	5,120	3,104	1,631	890	438	230	281	281	55,685
45-49	14,046	733	1,054	2,171	3,936	2,723	1,476	809	479	297	368	368	49,830
50-54	11,332	580	774	1,435	2,716	2,106	1,355	894	515	356	601	601	45,170
55-59	8,781	430	574	909	1,704	1,409	1,188	861	591	398	717	717	39,089
60-64	7,276	405	446	612	972	950	875	828	625	476	1,087	1,087	37,664
65-69	4,769	245	245	334	420	519	515	511	449	413	1,118	1,118	28,447
70-74	4,102	181	203	236	319	372	418	431	398	358	1,186	1,186	26,438
75-79	2,597	131	112	130	179	194	211	235	236	222	947	947	18,373
80 años y más	3,438	190	209	197	225	230	256	312	306	281	1,232	1,232	23,502

Cuadro 9, continuación...

Región, provincia y grupos de edades de la madre	Población femenina de 15 años y más										Total de hijos(as) nacidos(as) vivos(as) tenidos(as)	
	Total	0 hijo(a)	1	2	3	4	5	6	7	8	9 y más	1,311
Provincia San José de Ocoa	19,282	3,629	2,253	2,716	3,903	2,214	1,358	826	598	474	1,311	62,170
15-19	2,846	2,196	512	113	24	1	0	0	0	0	0	814
20-24	2,026	634	696	426	188	57	15	9	1	0	0	2,476
25-29	1,818	239	361	496	473	170	60	10	3	2	4	3,885
30-34	1,921	105	195	449	641	324	126	42	23	6	10	5,496
35-39	1,859	71	118	337	716	357	139	59	30	19	13	5,910
40-44	1,773	75	96	319	655	313	158	75	26	27	29	5,878
45-49	1,462	59	70	222	500	284	147	90	54	19	17	5,146
50-54	1,196	59	42	125	310	242	166	105	51	41	55	4,893
55-59	1,107	40	49	91	181	182	185	121	91	62	105	5,379
60-64	914	37	35	45	99	116	123	111	94	69	185	5,295
65-69	678	42	22	38	34	67	84	72	68	67	184	4,328
70-74	617	28	22	18	32	34	59	62	53	63	246	4,544
75-79	450	15	12	18	17	32	40	29	49	49	189	3,420
80 años y más	615	29	23	19	33	35	56	41	55	50	274	4,706
Región Enriquillo	114,405	25,211	15,134	14,226	16,243	12,839	8,803	6,342	4,562	3,394	7,651	367,088
15-19	19,962	14,820	4,063	899	145	35	0	0	0	0	0	6,436
20-24	15,225	4,894	4,786	3,418	1,467	461	129	59	9	2	0	18,945
25-29	12,432	1,877	2,476	3,019	2,707	1,392	573	243	90	37	18	27,617
30-34	10,716	891	1,049	2,055	2,737	1,974	1,044	545	240	110	71	33,005
35-39	10,137	644	618	1,309	2,465	2,113	1,332	746	417	246	247	37,565
40-44	9,167	501	481	1,031	2,018	1,878	1,211	798	522	295	432	37,348
45-49	8,009	342	405	767	1,757	1,580	1,058	745	495	326	534	34,854
50-54	6,596	296	355	603	1,124	1,155	1,004	673	511	345	530	30,477
55-59	5,352	222	255	390	739	794	764	690	489	356	653	27,462
60-64	4,994	235	221	267	425	626	637	619	556	470	938	29,012
65-69	3,774	155	154	164	257	327	397	458	419	388	1,055	24,736
70-74	3,259	139	105	123	188	231	305	342	342	328	1,156	23,236
75-79	2,164	86	77	82	105	131	156	189	215	215	908	16,479
80 años y más	2,618	109	89	99	109	142	193	235	257	276	1,109	19,916

Cuadro 9, continuación...

Región, provincia y grupos de edades de la madre	Población femenina de 15 años y más										Total de hijos(as) nacidos(as) vivos(as) tenidos(as)		
	Total	0 hijo(a)	1	2	3	4	5	6	7	8	9 y más	vivos(as)	tenidos(as)
Provincia Baoruco	29,712	6,140	3,798	3,445	3,826	3,291	2,462	1,808	1,369	1,070	2,503	103,529	
15-19	5,286	3,874	1,114	238	47	13	0	0	0	0	0	1,783	
20-24	3,774	1,090	1,234	929	357	119	32	11	2	0	0	4,879	
25-29	3,034	397	583	702	707	366	172	74	24	8	1	7,118	
30-34	2,529	161	234	499	616	482	278	141	73	26	19	8,149	
35-39	2,468	127	137	255	539	545	376	225	128	63	73	9,815	
40-44	2,268	91	110	217	417	480	329	240	138	95	151	10,086	
45-49	2,038	78	81	170	419	366	276	193	163	100	192	9,609	
50-54	1,769	71	85	130	262	276	278	187	157	132	191	8,923	
55-59	1,516	59	58	104	172	201	226	204	153	121	218	8,219	
60-64	1,485	59	60	54	118	199	175	172	167	146	335	9,102	
65-69	1,077	41	39	47	59	93	107	131	117	117	326	7,274	
70-74	1,001	38	26	43	52	70	90	103	112	101	366	7,256	
75-79	682	22	16	25	31	35	56	52	67	75	303	5,371	
80 años y más	785	32	21	32	30	46	67	75	68	86	328	5,945	
Provincia Barahona	59,211	13,025	8,014	7,658	8,977	6,741	4,346	3,132	2,194	1,580	3,544	183,906	
15-19	10,315	7,749	2,051	436	65	14	0	0	0	0	0	3,174	
20-24	7,781	2,598	2,471	1,687	711	232	48	27	5	2	0	9,359	
25-29	6,525	958	1,375	1,640	1,432	682	260	107	42	19	10	14,159	
30-34	5,669	401	602	1,107	1,550	1,033	525	261	103	49	38	17,270	
35-39	5,275	292	319	747	1,439	1,088	626	328	195	122	119	19,097	
40-44	4,839	243	277	607	1,164	991	587	397	259	135	179	18,940	
45-49	4,267	179	242	455	960	885	528	390	240	159	229	17,830	
50-54	3,396	134	201	370	600	611	518	336	236	149	241	15,103	
55-59	2,761	106	137	210	452	443	381	345	224	152	311	13,712	
60-64	2,438	110	109	159	229	319	331	319	262	204	396	13,619	
65-69	1,932	81	84	85	147	179	221	235	208	188	504	12,397	
70-74	1,631	64	53	59	108	130	151	173	167	164	562	11,542	
75-79	1,068	48	46	43	56	71	71	100	113	101	419	7,892	
80 años y más	1,314	62	47	53	64	63	99	114	140	136	536	9,812	

Cuadro 9, continuación...

Región, provincia y grupos de edades de la madre	Población femenina de 15 años y más										Total de hijos(as) nacidos(as) vivos(as) tenidos(as)	
	Total	0 hijo(a)	1	2	3	4	5	6	7	8	9 y más	1,112
Provincia Independencia	16,220	3,423	2,217	2,049	2,239	1,836	1,332	900	648	464	1,112	52,570
15-19	2,733	2,011	575	119	21	7	0	0	0	0	0	904
20-24	2,252	660	728	520	242	61	29	11	1	0	0	2,956
25-29	1,796	237	360	474	361	220	86	42	10	3	3	4,074
30-34	1,501	137	142	287	364	304	138	78	26	20	5	4,570
35-39	1,442	72	108	206	316	312	207	118	53	28	22	5,275
40-44	1,291	69	65	125	307	262	201	88	75	36	63	5,276
45-49	1,061	39	48	93	236	222	166	96	55	39	67	4,639
50-54	935	48	47	71	172	169	145	107	77	34	65	4,252
55-59	749	44	40	53	86	99	111	97	83	49	87	3,819
60-64	747	42	36	41	49	78	100	94	91	77	139	4,348
65-69	577	28	25	26	44	35	50	70	70	65	164	3,767
70-74	453	12	21	16	22	23	53	48	49	43	166	3,219
75-79	296	11	11	9	11	18	25	21	23	27	140	2,324
80 años y más	387	13	11	9	8	26	21	30	35	43	191	3,147
Provincia Pedernales	9,262	2,623	1,105	1,074	1,201	971	663	502	351	280	492	27,083
15-19	1,628	1,186	323	106	12	1	0	0	0	0	0	575
20-24	1,418	546	353	282	157	49	20	10	1	0	0	1,751
25-29	1,077	285	158	203	207	124	55	20	14	7	4	2,266
30-34	1,017	192	71	162	207	155	103	65	38	15	9	3,016
35-39	952	153	54	101	171	168	123	75	41	33	33	3,378
40-44	769	98	29	82	130	145	94	73	50	29	39	3,046
45-49	643	46	34	49	142	107	88	66	37	28	46	2,776
50-54	496	43	22	32	90	99	63	43	41	30	33	2,199
55-59	326	13	20	23	29	51	46	44	29	34	37	1,712
60-64	324	24	16	13	29	30	31	34	36	43	68	1,943
65-69	188	5	6	6	7	20	19	22	24	18	61	1,298
70-74	174	25	5	5	6	8	11	18	14	20	62	1,219
75-79	118	5	4	5	7	7	4	16	12	12	46	892
80 años y más	132	2	10	5	7	7	6	16	14	11	54	1,012

Cuadro 9, continuación...

Región, provincia y grupos de edades de la madre	Población femenina de 15 años y más										Total de hijos(as) nacidos(as)		
	Total	0 hijo(a)	1	2	3	4	5	6	7	8	9 y más	vivos(as)	tenidos(as)
Región El Valle	92,575	18,242	10,877	10,394	12,461	10,130	7,231	5,468	4,380	3,574	9,818	344,458	
15-19	15,490	11,763	2,911	670	116	30	0	0	0	0	0	0	4,719
20-24	10,270	2,985	3,322	2,330	1,102	375	104	32	16	4	0	0	13,644
25-29	8,539	1,052	1,589	2,104	1,907	1,152	463	168	67	23	14	14	20,230
30-34	7,805	578	785	1,363	2,095	1,477	788	413	171	81	54	54	24,487
35-39	7,583	367	494	973	1,838	1,585	964	635	316	203	208	208	28,870
40-44	7,377	276	373	820	1,607	1,517	974	611	488	261	450	450	31,516
45-49	6,586	268	338	634	1,337	1,200	840	603	474	328	564	564	30,110
50-54	6,015	218	282	450	910	985	869	661	481	368	791	791	30,840
55-59	5,681	172	231	347	582	653	744	674	600	516	1,162	1,162	33,800
60-64	4,976	174	160	216	359	409	500	585	521	498	1,554	1,554	33,806
65-69	4,032	133	137	147	195	280	335	373	416	450	1,566	1,566	29,845
70-74	3,378	106	90	141	175	202	253	297	352	317	1,445	1,445	25,850
75-79	2,196	62	68	93	94	104	179	196	225	238	937	937	16,862
80 años y más	2,647	88	97	106	144	161	218	220	253	287	1,073	1,073	19,879
Provincia Elías Piña	18,252	3,419	1,952	1,795	1,995	1,869	1,480	1,297	1,085	870	2,490	75,573	
15-19	3,291	2,410	664	166	37	14	0	0	0	0	0	0	1,163
20-24	2,019	461	599	517	278	112	39	6	6	1	0	0	3,196
25-29	1,724	169	247	371	382	312	140	57	28	11	7	7	4,773
30-34	1,473	77	106	197	309	282	206	166	70	38	22	22	5,591
35-39	1,463	64	57	122	246	291	224	185	114	80	80	80	6,692
40-44	1,389	41	64	117	208	238	168	152	159	80	162	162	7,019
45-49	1,289	53	44	98	182	194	177	131	128	89	193	193	6,885
50-54	1,212	35	48	60	120	148	150	161	135	100	255	255	7,241
55-59	1,070	23	36	45	86	90	114	125	115	110	326	326	7,266
60-64	1,038	30	30	29	53	69	92	119	102	95	419	419	7,675
65-69	750	17	25	22	29	42	49	64	68	86	348	348	5,973
70-74	680	17	16	15	30	31	55	62	69	62	323	323	5,475
75-79	396	8	7	21	15	18	35	29	41	53	169	169	3,050
80 años y más	458	14	9	15	20	28	31	40	50	65	186	186	3,574

Cuadro 9, continuación...

Región, provincia y grupos de edades de la madre	Población femenina de 15 años y más										Total de hijos(as) nacidos(as)		
	Total	0 hijo(a)	1	2	3	4	5	6	7	8	9 y más	vivos(as)	tenidos(as)
Provincia San Juan	74,323	14,823	8,925	8,599	10,466	8,261	5,751	4,171	3,295	2,704	7,328	268,885	
15-19	12,199	9,353	2,247	504	79	16	0	0	0	0	0	3,556	
20-24	8,251	2,524	2,723	1,813	824	263	65	26	10	3	0	10,448	
25-29	6,815	883	1,342	1,733	1,525	840	323	111	39	12	7	15,457	
30-34	6,332	501	679	1,166	1,786	1,195	582	247	101	43	32	18,896	
35-39	6,120	303	437	851	1,592	1,294	740	450	202	123	128	22,178	
40-44	5,988	235	309	703	1,399	1,279	806	459	329	181	288	24,497	
45-49	5,297	215	294	536	1,155	1,006	663	472	346	239	371	23,225	
50-54	4,803	183	234	390	790	837	719	500	346	268	536	23,599	
55-59	4,611	149	195	302	496	563	630	549	485	406	836	26,534	
60-64	3,938	144	130	187	306	340	408	466	419	403	1,135	26,131	
65-69	3,282	116	112	125	166	238	286	309	348	364	1,218	23,872	
70-74	2,698	89	74	126	145	171	198	235	283	255	1,122	20,375	
75-79	1,800	54	61	72	79	86	144	167	184	185	768	13,812	
80 años y más	2,189	74	88	91	124	133	187	180	203	222	887	16,305	
Región Yuma	203,022	48,303	32,461	35,853	34,573	19,395	11,095	6,823	4,399	3,236	6,884	512,878	
15-19	30,579	23,853	5,106	1,355	219	46	0	0	0	0	0	8,657	
20-24	28,117	11,055	8,680	5,128	2,320	673	174	63	18	6	0	30,010	
25-29	26,413	5,005	6,586	6,716	4,930	1,980	770	258	108	47	13	49,379	
30-34	23,948	2,493	3,792	6,173	6,034	3,104	1,301	604	251	117	79	60,238	
35-39	21,019	1,531	2,151	4,869	6,111	3,124	1,547	841	391	242	212	62,244	
40-44	17,337	1,037	1,568	3,869	4,842	2,662	1,433	866	445	269	346	55,595	
45-49	14,248	796	1,297	2,846	3,713	2,258	1,362	751	482	319	424	48,751	
50-54	11,089	673	963	1,876	2,563	1,856	1,165	731	432	326	504	40,960	
55-59	8,293	495	707	1,114	1,516	1,354	993	689	493	356	576	34,422	
60-64	6,798	395	576	709	979	938	842	639	506	352	862	32,393	
65-69	4,748	303	335	398	482	506	544	481	398	367	934	26,083	
70-74	4,062	226	264	296	366	392	428	356	362	347	1,025	24,382	
75-79	2,805	164	171	234	245	227	245	234	224	216	845	17,606	
80 años y más	3,566	277	265	270	253	275	291	310	289	272	1,064	22,158	

Cuadro 9, continuación...

Región, provincia y grupos de edades de la madre	Población femenina de 15 años y más									Total de hijos(as) nacidos(as) vivos(as) tenidos(as)			
	Total	0 hijo(a)	1	2	3	4	5	6	7	8	9 y más	vivos(as)	tenidos(as)
Provincia El Seibo	26,901	5,803	3,577	3,789	3,957	2,794	1,929	1,333	1,013	796	1,910	86,194	
15-19	4,392	3,366	768	225	27	6	0	0	0	0	0	1,323	
20-24	3,262	1,112	1,001	676	320	101	34	12	6	0	0	4,001	
25-29	2,736	378	617	677	559	290	141	46	16	8	4	6,002	
30-34	2,535	181	323	535	658	398	218	113	64	26	19	7,571	
35-39	2,302	130	176	371	623	439	242	143	78	49	51	8,045	
40-44	2,146	92	131	342	512	359	256	177	98	75	104	8,463	
45-49	2,004	103	122	281	404	352	224	151	139	81	147	8,466	
50-54	1,716	94	102	197	286	276	214	166	122	94	165	7,922	
55-59	1,388	66	70	143	196	209	187	133	121	95	168	6,942	
60-64	1,274	75	73	109	153	135	136	120	113	88	272	7,175	
65-69	952	66	53	63	75	66	104	95	82	85	263	5,948	
70-74	837	43	52	53	66	69	63	63	73	84	271	5,542	
75-79	595	41	33	53	37	36	50	49	49	47	200	3,904	
80 años y más	762	56	56	64	41	58	60	65	52	64	246	4,890	
Provincia La Altagracia	90,161	20,419	15,813	16,960	16,043	8,460	4,523	2,572	1,657	1,164	2,550	218,326	
15-19	12,761	9,414	2,521	676	122	28	0	0	0	0	0	4,351	
20-24	13,539	4,818	4,470	2,597	1,186	349	82	26	7	4	0	15,265	
25-29	13,504	2,486	3,406	3,487	2,586	1,004	344	111	56	19	5	25,131	
30-34	11,905	1,280	1,925	3,085	3,093	1,531	565	255	97	43	31	29,171	
35-39	10,048	727	1,068	2,413	3,003	1,472	698	344	165	87	71	28,898	
40-44	7,573	469	708	1,750	2,254	1,172	554	318	162	83	103	23,154	
45-49	5,659	329	520	1,195	1,515	869	543	284	140	118	146	18,761	
50-54	4,161	232	381	706	959	706	465	267	165	104	176	15,233	
55-59	3,073	189	245	407	539	497	390	275	186	123	222	12,921	
60-64	2,547	142	227	268	329	341	349	231	204	142	314	12,184	
65-69	1,681	89	97	134	165	196	210	152	144	149	345	9,561	
70-74	1,455	78	103	97	124	135	158	124	145	117	374	8,824	
75-79	965	63	53	64	81	81	80	73	75	72	323	6,347	
80 años y más	1,290	103	89	81	87	79	85	112	111	103	440	8,525	

Cuadro 9, continuación...

Región, provincia y grupos de edades de la madre	Población femenina de 15 años y más										Total de hijos(as) nacidos(as) vivos(as) tenidos(as)		
	Total	0 hijo(a)	1	2	3	4	5	6	7	8	9 y más	vivos(as)	tenidos(as)
Provincia La Romana	85,960	22,081	13,071	15,104	14,573	8,141	4,643	2,918	1,729	1,276	2,424	208,358	
15-19	13,426	11,073	1,817	454	70	12	0	0	0	0	0	2,983	
20-24	11,316	5,125	3,209	1,855	814	223	58	25	5	2	0	10,744	
25-29	10,173	2,141	2,563	2,552	1,785	686	285	101	36	20	4	18,246	
30-34	9,508	1,032	1,544	2,553	2,283	1,175	518	236	90	48	29	23,496	
35-39	8,669	674	907	2,085	2,485	1,213	607	354	148	106	90	25,301	
40-44	7,618	476	729	1,777	2,076	1,131	623	371	185	111	139	23,978	
45-49	6,585	364	655	1,370	1,794	1,037	595	316	203	120	131	21,524	
50-54	5,212	347	480	973	1,318	874	486	298	145	128	163	17,805	
55-59	3,832	240	392	564	781	648	416	281	186	138	186	14,559	
60-64	2,977	178	276	332	497	462	357	288	189	122	276	13,034	
65-69	2,115	148	185	201	242	244	230	234	172	133	326	10,574	
70-74	1,770	105	109	146	176	188	207	169	144	146	380	10,016	
75-79	1,245	60	85	117	127	110	115	112	100	97	322	7,355	
80 años y más	1,514	118	120	125	125	138	146	133	126	105	378	8,743	
Región Higuamo	191,482	46,675	27,894	29,031	30,813	19,034	11,550	7,805	5,346	3,999	9,335	529,507	
15-19	31,295	25,127	4,832	1,129	177	30	0	0	0	0	0	7,741	
20-24	24,854	10,472	7,658	4,151	1,856	539	111	49	15	3	0	24,662	
25-29	20,642	3,970	5,004	5,136	3,829	1,688	633	245	89	31	17	39,177	
30-34	18,640	1,743	2,806	4,476	4,902	2,556	1,130	576	244	106	101	49,312	
35-39	18,054	1,096	1,761	3,840	5,269	2,976	1,519	769	408	203	213	55,975	
40-44	16,530	876	1,329	3,116	4,626	2,873	1,635	904	514	297	360	56,145	
45-49	14,921	737	1,261	2,544	3,770	2,602	1,540	909	599	368	591	54,454	
50-54	11,682	663	929	1,577	2,520	1,909	1,344	970	647	395	728	47,100	
55-59	8,827	428	663	1,030	1,493	1,351	1,050	862	609	479	862	40,263	
60-64	7,851	390	512	703	928	935	967	850	676	565	1,325	41,889	
65-69	5,698	346	328	428	515	539	544	561	516	506	1,415	34,221	
70-74	4,793	281	312	338	369	441	444	446	391	408	1,363	29,760	
75-79	3,197	194	192	221	215	223	282	291	269	305	1,005	20,865	
80 años y más	4,498	352	307	342	344	372	351	373	369	333	1,355	27,943	

Cuadro 9, continuación...

Región, provincia y grupos de edades de la madre	Población femenina de 15 años y más										Total de hijos(as) nacidos(as) vivos(as) tenidos(as)		
	Total	0 hijo(a)	1	2	3	4	5	6	7	8	9 y más	vivos(as)	tenidos(as)
Provincia San Pedro de Macorís	102,855	26,887	16,108	17,066	16,557	9,511	5,665	3,618	2,342	1,712	3,389	254,465	3,666
15-19	16,550	13,624	2,293	540	79	14	0	0	0	0	0	0	3,666
20-24	13,840	6,438	4,166	2,047	868	244	53	15	9	0	0	0	12,258
25-29	11,377	2,489	3,035	2,850	1,838	704	287	110	40	17	7	7	19,640
30-34	10,169	1,092	1,747	2,676	2,549	1,137	529	258	92	53	36	36	24,889
35-39	10,156	688	1,205	2,451	2,937	1,466	704	362	187	74	82	82	29,184
40-44	9,252	595	897	2,020	2,553	1,483	782	426	214	132	150	150	29,074
45-49	8,343	483	822	1,672	2,119	1,388	798	417	250	176	218	218	27,954
50-54	6,289	414	598	1,006	1,454	1,000	664	463	269	164	257	257	22,871
55-59	4,452	245	398	618	855	723	516	376	255	185	281	281	18,125
60-64	3,824	224	322	421	504	515	495	389	306	242	406	406	17,957
65-69	2,687	189	186	262	285	293	270	265	231	199	507	507	14,427
70-74	2,201	133	163	194	208	226	243	218	167	180	469	469	12,313
75-79	1,543	97	98	118	111	122	151	148	136	133	429	429	9,616
80 años y más	2,172	176	178	191	197	196	173	171	186	157	547	547	12,491
Provincia Monte Plata	59,519	13,067	7,537	7,562	9,541	6,675	4,118	2,987	2,136	1,647	4,249	190,671	2,847
15-19	10,012	7,743	1,781	411	64	13	0	0	0	0	0	0	2,847
20-24	7,381	2,641	2,280	1,466	697	226	38	24	6	3	0	0	8,607
25-29	6,258	936	1,215	1,547	1,404	731	257	105	44	12	7	7	13,828
30-34	5,679	414	616	1,114	1,612	1,032	454	244	111	38	44	44	17,037
35-39	5,238	251	337	758	1,557	1,077	586	294	170	103	105	105	18,611
40-44	4,882	177	241	637	1,378	999	606	353	217	121	153	153	18,823
45-49	4,374	152	252	497	1,112	818	527	360	246	143	267	267	18,323
50-54	3,598	162	201	352	657	618	473	356	274	167	338	338	16,703
55-59	2,898	117	171	222	402	407	338	330	255	224	432	432	15,289
60-64	2,773	107	123	178	253	270	325	326	266	223	702	702	17,104
65-69	2,062	111	86	115	149	178	178	197	193	219	636	636	13,704
70-74	1,752	92	94	86	106	137	136	160	152	154	635	635	12,065
75-79	1,069	62	57	69	54	64	80	104	83	118	378	378	7,348
80 años y más	1,543	102	83	110	96	105	120	134	119	122	552	552	10,382

Cuadro 9

Región, provincia y grupos de edades de la madre	Población femenina de 15 años y más									Total de hijos(as)		
	0 hijo(a)	1	2	3	4	5	6	7	8	9 y más	vivos(as)	tenidos(as)
Provincia Hato Mayor	6,721	4,249	4,403	4,715	2,848	1,767	1,200	868	640	1,697	84,371	
15-19	3,760	758	178	34	3	0	0	0	0	0	1,228	
20-24	1,393	1,212	638	291	69	20	10	0	0	0	3,797	
25-29	3,007	754	739	587	253	89	30	5	2	3	5,709	
30-34	2,792	443	686	741	387	147	74	41	15	21	7,386	
35-39	2,660	219	631	775	433	229	113	51	26	26	8,180	
40-44	2,396	191	459	695	391	247	125	83	44	57	8,248	
45-49	2,204	187	375	539	396	215	132	103	49	106	8,177	
50-54	1,795	87	219	409	291	207	151	104	64	133	7,526	
55-59	1,477	66	190	236	221	196	156	99	70	149	6,849	
60-64	1,254	59	104	171	150	147	135	104	100	217	6,828	
65-69	949	46	51	81	68	96	99	92	88	272	6,090	
70-74	840	55	58	55	78	65	68	72	74	259	5,382	
75-79	585	35	34	50	37	51	39	50	54	198	3,901	
80 años y más	783	74	41	51	71	58	68	64	54	256	5,070	

Gráfico 4
 REPÚBLICA DOMINICANA: Porcentaje de mujeres de 15 a 19 años que han tenido hijos(as) nacidos(as) vivos(as), según provincia

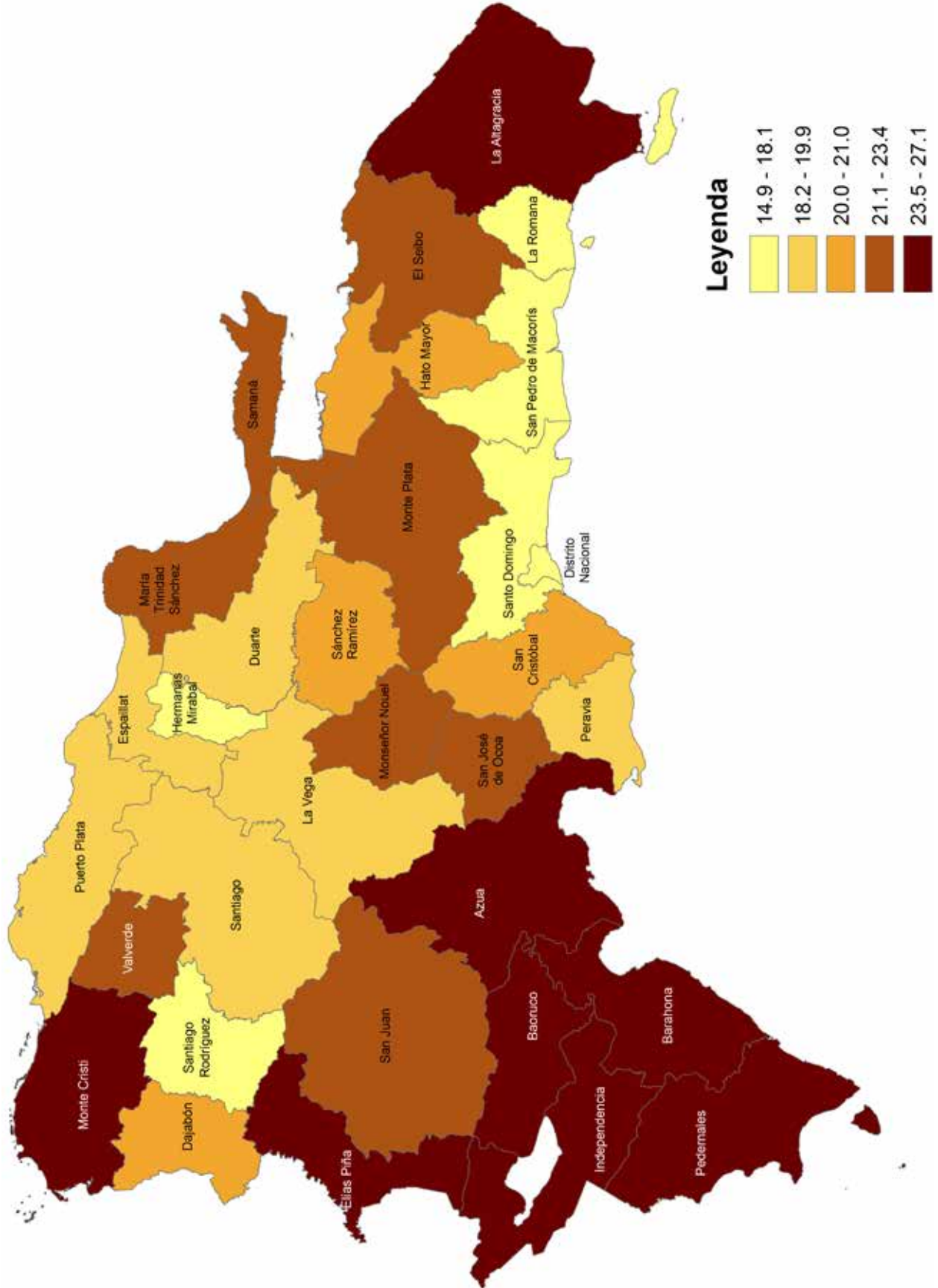

Cuadro 10

REPÚBLICA DOMINICANA: Población femenina de 15 años y más, por número de hijos(as) nacidos(as) vivos(as) tenidos(as), según región, provincia, zona de residencia y estado conyugal

Región, provincia, zona de residencia y estado conyugal	Población femenina de 15 años y más										
	Total	0 hijo(a)	1	2	3	4	5	6	7	8	9 y más
Total	3,323,012	816,508	504,920	556,244	586,100	321,056	175,934	110,230	73,470	53,533	125,017
Separado(a) de un matrimonio	76,965	5,481	13,976	17,106	17,391	9,168	4,941	2,958	1,877	1,340	2,727
Divorciado(a)	94,610	8,109	19,189	23,817	21,481	9,508	4,603	2,660	1,624	1,149	2,470
Viudo(a)	229,071	9,138	15,985	23,908	31,404	27,344	22,706	19,510	17,130	15,082	46,864
Separado(a) de una unión libre	488,985	45,644	121,887	101,457	91,387	52,080	28,860	17,224	10,747	7,085	12,614
Casado(a)	582,609	43,552	73,667	131,339	155,856	71,906	34,789	21,271	13,755	10,424	26,050
Unido(a)	1,172,585	119,237	209,242	238,503	257,434	146,129	77,755	45,332	27,541	17,986	33,426
Nunca se ha casado ni unido	678,186	585,347	50,974	20,113	11,147	4,921	2,280	1,275	796	467	866
No declarado	1	0	0	1	0	0	0	0	0	0	0
Urbana	2,545,875	650,112	402,024	440,461	452,701	238,945	126,047	75,931	48,987	34,618	76,049
Separado(a) de un matrimonio	65,745	4,674	12,239	14,944	15,056	7,798	4,084	2,404	1,508	1,006	2,032
Divorciado(a)	85,199	7,354	17,691	21,824	19,436	8,495	4,023	2,239	1,346	930	1,861
Viudo(a)	172,940	6,995	12,897	19,736	25,698	21,854	17,560	14,649	12,405	10,491	30,655
Separado(a) de una unión libre	383,857	35,487	98,080	81,286	72,191	40,512	22,032	12,783	7,792	5,095	8,599
Casado(a)	467,884	36,904	63,379	111,547	128,863	56,659	25,604	14,785	8,923	6,517	14,703
Unido(a)	824,558	87,666	156,273	174,951	182,545	99,816	50,949	28,111	16,414	10,237	17,596
Nunca se ha casado ni unido	545,691	471,032	41,465	16,172	8,912	3,811	1,795	960	599	342	603
No declarado	1	0	0	1	0	0	0	0	0	0	0
Rural	777,137	166,396	102,896	115,783	133,399	82,111	49,887	34,299	24,483	18,915	48,968
Separado(a) de un matrimonio	11,220	807	1,737	2,162	2,335	1,370	857	554	369	334	695
Divorciado(a)	9,411	755	1,498	1,993	2,045	1,013	580	421	278	219	609
Viudo(a)	56,131	2,143	3,088	4,172	5,706	5,490	5,146	4,861	4,725	4,591	16,209
Separado(a) de una unión libre	105,128	10,157	23,807	20,171	19,196	11,568	6,828	4,441	2,955	1,990	4,015
Casado(a)	114,725	6,648	10,288	19,792	26,993	15,247	9,185	6,486	4,832	3,907	11,347
Unido(a)	348,027	31,571	52,969	63,552	74,889	46,313	26,806	17,221	11,127	7,749	15,830
Nunca se ha casado ni unido	132,495	114,315	9,509	3,941	2,235	1,110	485	315	197	125	263
No declarado	0	0	0	0	0	0	0	0	0	0	0

Región, provincia, zona de residencia y estado conyugal	Población femenina de 15 años y más										
	Total	0 hijo(a)	1	2	3	4	5	6	7	8	9 y más
Región Ozama	1,231,094	332,561	202,830	216,274	217,201	115,038	57,684	32,589	19,571	12,846	24,500
Separado(a) de un matrimonio	33,903	2,530	6,774	7,796	7,759	4,029	2,002	1,137	644	449	783
Divorciado(a)	46,912	4,210	10,404	12,245	10,548	4,614	2,057	1,050	657	400	727
Viudo(a)	76,193	3,199	6,530	9,937	12,952	10,857	8,000	6,071	4,889	3,767	9,991
Separado(a) de una unión libre	179,116	16,363	47,744	38,186	32,932	19,125	10,334	5,783	3,383	2,143	3,123
Casado(a)	236,725	19,771	34,665	58,912	66,447	28,784	11,983	6,286	3,410	2,234	4,233
Unido(a)	371,668	39,832	73,979	80,600	81,951	45,726	22,379	11,785	6,313	3,692	5,411
Nunca se ha casado ni unido	286,577	246,656	22,734	8,598	4,612	1,903	929	477	275	161	232
No declarado	0	0	0	0	0	0	0	0	0	0	0
Urbana	1,137,608	311,107	189,001	201,677	200,819	104,507	51,704	28,814	17,279	11,271	21,429
Separado(a) de un matrimonio	32,099	2,406	6,509	7,465	7,350	3,759	1,862	1,036	606	397	709
Divorciado(a)	45,529	4,114	10,173	11,957	10,212	4,450	1,948	1,005	626	370	674
Viudo(a)	71,591	3,033	6,170	9,512	12,354	10,253	7,510	5,667	4,528	3,458	9,106
Separado(a) de una unión libre	164,624	15,051	44,501	35,542	30,270	17,324	9,263	5,082	3,001	1,880	2,710
Casado(a)	222,509	18,747	32,988	56,000	62,672	26,762	10,975	5,670	3,042	1,975	3,678
Unido(a)	332,258	36,261	67,303	73,121	73,606	40,179	19,268	9,915	5,220	3,044	4,341
Nunca se ha casado ni unido	268,998	231,495	21,357	8,080	4,355	1,780	878	439	256	147	211
No declarado	0	0	0	0	0	0	0	0	0	0	0
Rural	93,486	21,454	13,829	14,597	16,382	10,531	5,980	3,775	2,292	1,575	3,071
Separado(a) de un matrimonio	1,804	124	265	331	409	270	140	101	38	52	74
Divorciado(a)	1,383	96	231	288	336	164	109	45	31	30	53
Viudo(a)	4,602	166	360	425	598	604	490	404	361	309	885
Separado(a) de una unión libre	14,492	1,312	3,243	2,644	2,662	1,801	1,071	701	382	263	413
Casado(a)	14,216	1,024	1,677	2,912	3,775	2,022	1,008	616	368	259	555
Unido(a)	39,410	3,571	6,676	7,479	8,345	5,547	3,111	1,870	1,093	648	1,070
Nunca se ha casado ni unido	17,579	15,161	1,377	518	257	123	51	38	19	14	21
No declarado	0	0	0	0	0	0	0	0	0	0	0
Distrito Nacional	380,893	110,193	64,221	70,438	65,549	32,286	15,524	8,566	4,923	3,258	5,935
Separado(a) de un matrimonio	10,815	951	2,413	2,602	2,451	1,129	544	282	151	107	185
Divorciado(a)	22,188	2,257	5,549	6,144	4,679	1,904	778	338	210	125	204
Viudo(a)	28,257	1,441	2,736	4,300	5,242	4,127	2,927	2,076	1,498	1,169	2,741
Separado(a) de una unión libre	50,011	4,789	13,878	11,005	9,098	5,089	2,630	1,484	824	498	716
Casado(a)	82,934	7,652	13,064	22,960	22,914	8,935	3,336	1,665	880	565	963
Unido(a)	90,659	10,475	19,123	20,512	19,510	10,461	4,979	2,546	1,256	742	1,055
Nunca se ha casado ni unido	96,029	82,628	7,458	2,915	1,655	641	330	175	104	52	71
No declarado	0	0	0	0	0	0	0	0	0	0	0

Región, provincia, zona de residencia y estado conyugal	Población femenina de 15 años y más										
	Total	0 hijo(a)	1	2	3	4	5	6	7	8	9 y más
Urbana	380,893	110,193	64,221	70,438	65,549	32,286	15,524	8,566	4,923	3,258	5,935
Separado(a) de un matrimonio	10,815	951	2,413	2,602	2,451	1,129	544	282	151	107	185
Divorciado(a)	22,188	2,257	5,549	6,144	4,679	1,904	778	338	210	125	204
Viudo(a)	28,257	1,441	2,736	4,300	5,242	4,127	2,927	2,076	1,498	1,169	2,741
Separado(a) de una unión libre	50,011	4,789	13,878	11,005	9,098	5,089	2,630	1,484	824	498	716
Casado(a)	82,934	7,652	13,064	22,960	22,914	8,935	3,336	1,665	880	565	963
Unido(a)	90,659	10,475	19,123	20,512	19,510	10,461	4,979	2,546	1,256	742	1,055
Nunca se ha casado ni unido	96,029	82,628	7,458	2,915	1,655	641	330	175	104	52	71
No declarado	0	0	0	0	0	0	0	0	0	0	0
Rural	0	0	0	0	0	0	0	0	0	0	0
Separado(a) de un matrimonio	0	0	0	0	0	0	0	0	0	0	0
Divorciado(a)	0	0	0	0	0	0	0	0	0	0	0
Viudo(a)	0	0	0	0	0	0	0	0	0	0	0
Separado(a) de una unión libre	0	0	0	0	0	0	0	0	0	0	0
Casado(a)	0	0	0	0	0	0	0	0	0	0	0
Unido(a)	0	0	0	0	0	0	0	0	0	0	0
Nunca se ha casado ni unido	0	0	0	0	0	0	0	0	0	0	0
No declarado	0	0	0	0	0	0	0	0	0	0	0
Provincia Santo Domingo	850,201	222,368	138,609	145,836	151,652	82,752	42,160	24,023	14,648	9,588	18,565
Separado(a) de un matrimonio	23,088	1,579	4,361	5,194	5,308	2,900	1,458	855	493	342	598
Divorciado(a)	24,724	1,953	4,855	6,101	5,869	2,710	1,279	712	447	275	523
Viudo(a)	47,936	1,758	3,794	5,637	7,710	6,730	5,073	3,995	3,391	2,598	7,250
Separado(a) de una unión libre	129,105	11,574	33,866	27,181	23,834	14,036	7,704	4,299	2,559	1,645	2,407
Casado(a)	153,791	12,119	21,601	35,952	43,533	19,849	8,647	4,621	2,530	1,669	3,270
Unido(a)	281,009	29,357	54,856	60,088	62,441	35,265	17,400	9,239	5,057	2,950	4,356
Nunca se ha casado ni unido	190,548	164,028	15,276	5,683	2,957	1,262	599	302	171	109	161
No declarado	0	0	0	0	0	0	0	0	0	0	0
Urbana	756,715	200,914	124,780	131,239	135,270	72,221	36,180	20,248	12,356	8,013	15,494
Separado(a) de un matrimonio	21,284	1,455	4,096	4,863	4,899	2,630	1,318	754	455	290	524
Divorciado(a)	23,341	1,857	4,624	5,813	5,533	2,546	1,170	667	416	245	470
Viudo(a)	43,334	1,592	3,434	5,212	7,112	6,126	4,583	3,591	3,030	2,289	6,365
Separado(a) de una unión libre	114,613	10,262	30,623	24,537	21,172	12,235	6,633	3,598	2,177	1,382	1,994
Casado(a)	139,575	11,095	19,924	33,040	39,758	17,827	7,639	4,005	2,162	1,410	2,715
Unido(a)	241,599	25,786	48,180	52,609	54,096	29,718	14,289	7,369	3,964	2,302	3,286
Nunca se ha casado ni unido	172,969	148,867	13,899	5,165	2,700	1,139	548	264	152	95	140
No declarado	0	0	0	0	0	0	0	0	0	0	0

Región, provincia, zona de residencia y estado conyugal	Población femenina de 15 años y más										
	Total	0 hijo(a)	1	2	3	4	5	6	7	8	9 y más
Provincia Espiñat	82,618	19,152	11,805	14,751	15,157	7,503	4,072	2,754	1,941	1,500	3,983
Separado(a) de un matrimonio	1,645	109	300	397	339	173	103	71	43	25	85
Divorciado(a)	2,117	155	416	543	501	207	87	74	39	22	73
Viudo(a)	6,744	303	430	653	785	703	599	546	523	502	1,700
Separado(a) de una unión libre	10,413	1,035	2,681	2,270	1,957	974	549	334	207	145	261
Casado(a)	17,171	1,126	1,910	3,891	4,449	1,994	1,017	706	516	435	1,127
Unido(a)	29,291	3,039	5,116	6,550	6,900	3,348	1,657	1,006	600	364	711
Nunca se ha casado ni unido	15,237	13,385	952	447	226	104	60	17	13	7	26
No declarado	0	0	0	0	0	0	0	0	0	0	0
Urbana	38,949	9,411	5,985	7,347	7,227	3,356	1,691	1,101	794	613	1,424
Separado(a) de un matrimonio	952	67	179	240	197	105	54	42	23	11	34
Divorciado(a)	1,359	106	276	368	342	118	46	43	20	6	34
Viudo(a)	3,103	148	225	332	402	350	279	237	237	226	667
Separado(a) de una unión libre	5,355	507	1,441	1,184	1,026	507	258	161	93	73	105
Casado(a)	8,588	649	1,116	2,169	2,329	921	429	268	186	164	357
Unido(a)	12,199	1,390	2,297	2,844	2,829	1,308	603	348	231	132	217
Nunca se ha casado ni unido	7,393	6,544	451	210	102	47	22	2	4	1	10
No declarado	0	0	0	0	0	0	0	0	0	0	0
Rural	43,669	9,741	5,820	7,404	7,930	4,147	2,381	1,653	1,147	887	2,559
Separado(a) de un matrimonio	693	42	121	157	142	68	49	29	20	14	51
Divorciado(a)	758	49	140	175	159	89	41	31	19	16	39
Viudo(a)	3,641	155	205	321	383	353	320	309	286	276	1,033
Separado(a) de una unión libre	5,058	528	1,240	1,086	931	467	291	173	114	72	156
Casado(a)	8,583	477	794	1,722	2,120	1,073	588	438	330	271	770
Unido(a)	17,092	1,649	2,819	3,706	4,071	2,040	1,054	658	369	232	494
Nunca se ha casado ni unido	7,844	6,841	501	237	124	57	38	15	9	6	16
No declarado	0	0	0	0	0	0	0	0	0	0	0
Provincia Puerto Plata	113,585	26,105	17,369	21,091	20,872	10,737	5,574	3,644	2,423	1,716	4,054
Separado(a) de un matrimonio	2,304	162	410	564	522	258	150	79	56	33	70
Divorciado(a)	2,960	286	575	804	630	298	130	83	61	29	64
Viudo(a)	7,885	350	500	902	1,137	876	707	668	570	541	1,634
Separado(a) de una unión libre	17,095	1,744	4,161	3,772	3,252	1,699	926	523	387	227	404
Casado(a)	19,335	1,587	2,510	4,736	5,072	2,213	1,056	659	431	298	773
Unido(a)	43,893	4,659	7,741	9,682	9,898	5,246	2,540	1,582	895	568	1,082
Nunca se ha casado ni unido	20,113	17,317	1,472	631	361	147	65	50	23	20	27
No declarado	0	0	0	0	0	0	0	0	0	0	0

Región, provincia, zona de residencia y estado conyugal	Población femenina de 15 años y más										
	Total	0 hijo(a)	1	2	3	4	5	6	7	8	9 y más
Urbana	69,004	16,777	11,393	13,666	12,805	5,943	2,905	1,866	1,189	777	1,683
Separado(a) de un matrimonio	1,624	104	306	419	379	165	104	51	31	17	48
Divorciado(a)	2,292	226	472	648	486	220	89	61	43	18	29
Viudo(a)	4,529	201	325	626	721	556	394	379	302	283	742
Separado(a) de una unión libre	10,943	1,143	2,760	2,518	2,125	1,056	518	314	208	109	192
Casado(a)	12,374	1,076	1,794	3,318	3,374	1,289	550	329	197	139	308
Unido(a)	24,257	2,859	4,751	5,730	5,486	2,574	1,211	698	394	202	352
Nunca se ha casado ni unido	12,985	11,168	985	407	234	83	39	34	14	9	12
No declarado	0	0	0	0	0	0	0	0	0	0	0
Rural	44,581	9,328	5,976	7,425	8,067	4,794	2,669	1,778	1,234	939	2,371
Separado(a) de un matrimonio	680	58	104	145	143	93	46	28	25	16	22
Divorciado(a)	668	60	103	156	144	78	41	22	18	11	35
Viudo(a)	3,356	149	175	276	416	320	313	289	268	258	892
Separado(a) de una unión libre	6,152	601	1,401	1,254	1,127	643	408	209	179	118	212
Casado(a)	6,961	511	716	1,418	1,698	924	506	330	234	159	465
Unido(a)	19,636	1,800	2,990	3,952	4,412	2,672	1,329	884	501	366	730
Nunca se ha casado ni unido	7,128	6,149	487	224	127	64	26	16	9	11	15
No declarado	0	0	0	0	0	0	0	0	0	0	0
Provincia Santiago	352,742	87,789	55,238	67,677	65,354	29,650	15,012	9,334	6,304	4,718	11,666
Separado(a) de un matrimonio	8,512	663	1,627	2,144	1,900	843	441	283	189	123	299
Divorciado(a)	11,569	1,028	2,510	3,110	2,613	999	463	292	151	139	264
Viudo(a)	24,268	1,075	1,932	2,828	3,426	2,730	2,320	1,953	1,657	1,565	4,782
Separado(a) de una unión libre	48,906	4,776	12,346	11,304	9,819	4,864	2,355	1,333	784	488	837
Casado(a)	70,109	5,713	9,353	18,190	18,137	7,035	3,406	2,191	1,605	1,188	3,291
Unido(a)	118,733	13,292	22,432	27,893	28,301	12,698	5,839	3,166	1,850	1,160	2,102
Nunca se ha casado ni unido	70,645	61,242	5,038	2,208	1,158	481	188	116	68	55	91
No declarado	0	0	0	0	0	0	0	0	0	0	0
Urbana	272,109	69,793	43,933	53,147	50,362	22,275	11,074	6,617	4,282	3,158	7,468
Separado(a) de un matrimonio	7,052	544	1,382	1,792	1,568	689	358	232	158	98	231
Divorciado(a)	10,187	908	2,277	2,764	2,305	860	394	242	123	106	208
Viudo(a)	18,258	823	1,522	2,310	2,742	2,118	1,818	1,449	1,174	1,091	3,211
Separado(a) de una unión libre	38,979	3,816	9,958	9,087	7,861	3,861	1,839	1,027	579	367	584
Casado(a)	54,558	4,707	7,748	14,837	14,504	5,317	2,430	1,454	978	709	1,874
Unido(a)	86,666	10,040	17,001	20,603	20,476	9,065	4,081	2,127	1,222	749	1,302
Nunca se ha casado ni unido	56,409	48,955	4,045	1,754	906	365	154	86	48	38	58
No declarado	0	0	0	0	0	0	0	0	0	0	0

Región, provincia, zona de residencia y estado conyugal	Población femenina de 15 años y más										
	Total	0 hijo(a)	1	2	3	4	5	6	7	8	9 y más
Rural	80,633	17,996	11,305	14,530	14,992	7,375	3,938	2,717	2,022	1,560	4,198
Separado(a) de un matrimonio	1,460	119	245	352	332	154	83	51	31	25	68
Divorciado(a)	1,382	120	233	346	308	139	69	50	28	33	56
Viudo(a)	6,010	252	410	518	684	612	502	504	483	474	1,571
Separado(a) de una unión libre	9,927	960	2,388	2,217	1,958	1,003	516	306	205	121	253
Casado(a)	15,551	1,006	1,605	3,353	3,633	1,718	976	737	627	479	1,417
Unido(a)	32,067	3,252	5,431	7,290	7,825	3,633	1,758	1,039	628	411	800
Nunca se ha casado ni unido	14,236	12,287	993	454	252	116	34	30	20	17	33
No declarado	0	0	0	0	0	0	0	0	0	0	0
Región Cibao Sur	245,841	56,141	34,179	39,625	46,391	23,620	12,997	8,731	6,077	4,701	13,379
Separado(a) de un matrimonio	5,034	307	839	1,038	1,158	637	333	201	149	116	256
Divorciado(a)	5,909	473	1,045	1,422	1,437	608	286	184	128	100	226
Viudo(a)	20,339	768	1,184	1,820	2,539	2,114	1,819	1,634	1,602	1,491	5,368
Separado(a) de una unión libre	32,572	3,097	7,979	6,837	6,550	3,378	1,793	1,116	652	426	744
Casado(a)	46,035	2,856	4,620	8,882	12,096	5,514	3,030	2,175	1,505	1,259	4,098
Unido(a)	89,943	8,937	15,244	18,224	21,737	10,997	5,608	3,325	1,977	1,278	2,616
Nunca se ha casado ni unido	46,009	39,703	3,268	1,402	874	372	128	96	64	31	71
No declarado	0	0	0	0	0	0	0	0	0	0	0
Urbana	137,697	32,619	20,355	23,256	26,157	12,858	6,800	4,507	2,975	2,178	5,992
Separado(a) de un matrimonio	3,394	209	579	734	786	428	222	120	87	68	161
Divorciado(a)	4,421	352	793	1,098	1,129	465	209	112	84	66	113
Viudo(a)	11,167	434	697	1,110	1,553	1,241	1,053	931	840	734	2,574
Separado(a) de una unión libre	19,518	1,845	4,887	4,150	3,903	2,039	1,061	647	355	229	402
Casado(a)	26,836	1,835	3,145	5,756	7,508	3,159	1,545	1,069	686	518	1,615
Unido(a)	45,417	4,751	8,256	9,579	10,782	5,309	2,645	1,572	885	549	1,089
Nunca se ha casado ni unido	26,944	23,193	1,998	829	496	217	65	56	38	14	38
No declarado	0	0	0	0	0	0	0	0	0	0	0
Rural	108,144	23,522	13,824	16,369	20,234	10,762	6,197	4,224	3,102	2,523	7,387
Separado(a) de un matrimonio	1,640	98	260	304	372	209	111	81	62	48	95
Divorciado(a)	1,488	121	252	324	308	143	77	72	44	34	113
Viudo(a)	9,172	334	487	710	986	873	766	703	762	757	2,794
Separado(a) de una unión libre	13,054	1,252	3,092	2,687	2,647	1,339	732	469	297	197	342
Casado(a)	19,199	1,021	1,475	3,126	4,588	2,355	1,485	1,106	819	741	2,483
Unido(a)	44,526	4,186	6,988	8,645	10,955	5,688	2,963	1,753	1,092	729	1,527
Nunca se ha casado ni unido	19,065	16,510	1,270	573	378	155	63	40	26	17	33
No declarado	0	0	0	0	0	0	0	0	0	0	0

Región, provincia, zona de residencia y estado conyugal		Población femenina de 15 años y más										
		Total	0 hijo(a)	1	2	3	4	5	6	7	8	9 y más
Rural		16,923	3,332	2,337	2,549	3,001	1,862	1,115	673	510	388	1,156
Separado(a) de un matrimonio		292	15	37	61	60	47	18	18	10	7	19
Divorciado(a)		196	10	29	37	43	25	16	10	7	5	14
Viudo(a)		1,273	50	68	88	117	121	116	89	119	102	403
Separado(a) de una unión libre		2,414	213	539	456	499	263	159	109	71	41	64
Casado(a)		2,357	130	188	388	511	312	175	131	95	90	337
Unido(a)		7,738	685	1,241	1,435	1,721	1,071	618	312	203	140	312
Nunca se ha casado ni unido		2,653	2,229	235	84	50	23	13	4	5	3	7
No declarado		0	0	0	0	0	0	0	0	0	0	0
Región Cibao Nordeste		218,503	49,659	31,252	35,365	40,751	20,944	11,659	7,677	5,476	4,367	11,353
Separado(a) de un matrimonio		4,432	285	714	910	961	514	316	176	143	136	277
Divorciado(a)		5,219	435	940	1,223	1,197	522	295	181	107	102	217
Viudo(a)		17,905	702	1,063	1,539	2,151	1,863	1,623	1,538	1,396	1,381	4,649
Separado(a) de una unión libre		31,364	3,431	7,955	6,437	6,283	2,969	1,557	953	632	391	756
Casado(a)		42,465	2,676	4,220	7,895	10,867	5,373	3,080	2,112	1,565	1,271	3,406
Unido(a)		78,352	8,439	13,624	16,269	18,668	9,416	4,674	2,634	1,596	1,056	1,976
Nunca se ha casado ni unido		38,766	33,691	2,736	1,092	624	287	114	83	37	30	72
No declarado		0	0	0	0	0	0	0	0	0	0	0
Urbana		122,734	29,244	18,853	21,285	23,418	10,974	5,739	3,650	2,565	2,000	5,006
Separado(a) de un matrimonio		2,919	183	483	638	680	352	180	108	81	74	140
Divorciado(a)		3,933	328	735	988	908	399	192	116	67	75	125
Viudo(a)		9,789	387	647	988	1,331	1,083	895	838	725	690	2,205
Separado(a) de una unión libre		19,202	1,992	4,976	4,093	3,973	1,775	893	527	352	215	406
Casado(a)		24,393	1,783	2,895	5,293	6,689	2,845	1,445	931	636	518	1,358
Unido(a)		39,619	4,599	7,515	8,661	9,484	4,364	2,078	1,087	680	413	738
Nunca se ha casado ni unido		22,879	19,972	1,602	624	353	156	56	43	24	15	34
No declarado		0	0	0	0	0	0	0	0	0	0	0
Rural		95,769	20,415	12,399	14,080	17,333	9,970	5,920	4,027	2,911	2,367	6,347
Separado(a) de un matrimonio		1,513	102	231	272	281	162	136	68	62	62	137
Divorciado(a)		1,286	107	205	235	289	123	103	65	40	27	92
Viudo(a)		8,116	315	416	551	820	780	728	700	671	691	2,444
Separado(a) de una unión libre		12,162	1,439	2,979	2,344	2,310	1,194	664	426	280	176	350
Casado(a)		18,072	893	1,325	2,602	4,178	2,528	1,635	1,181	929	753	2,048
Unido(a)		38,733	3,840	6,109	7,608	9,184	5,052	2,596	1,547	916	643	1,238
Nunca se ha casado ni unido		15,887	13,719	1,134	468	271	131	58	40	13	15	38
No declarado		0	0	0	0	0	0	0	0	0	0	0

Cuadro 10, continuación...

Región, provincia, zona de residencia y estado conyugal	Población femenina de 15 años y más										
	Total	0 hijo(a)	1	2	3	4	5	6	7	8	9 y más
Urbana	26,712	6,072	4,087	4,740	5,120	2,454	1,227	822	570	483	1,137
Separado(a) de un matrimonio	592	41	93	116	137	74	51	11	22	19	28
Divorciado(a)	770	57	131	201	188	73	38	25	15	11	31
Viudo(a)	2,112	76	134	231	274	225	186	178	143	169	496
Separado(a) de una unión libre	4,583	536	1,069	949	957	432	224	139	94	65	118
Casado(a)	4,926	324	586	1,086	1,342	590	286	186	119	123	284
Unido(a)	9,201	1,061	1,753	2,031	2,167	1,037	432	275	175	94	176
Nunca se ha casado ni unido	4,528	3,977	321	126	55	23	10	8	2	2	4
No declarado	0	0	0	0	0	0	0	0	0	0	0
Rural	21,744	4,666	2,776	3,083	3,866	2,373	1,355	915	674	524	1,512
Separado(a) de un matrimonio	312	22	58	49	46	34	27	14	14	20	28
Divorciado(a)	258	20	37	46	48	22	27	7	12	6	33
Viudo(a)	1,597	58	83	98	155	152	136	145	125	132	513
Separado(a) de una unión libre	3,359	526	745	555	593	323	200	139	92	52	134
Casado(a)	3,293	153	217	465	728	494	276	215	179	135	431
Unido(a)	9,642	1,017	1,423	1,785	2,235	1,317	684	392	249	176	364
Nunca se ha casado ni unido	3,283	2,870	213	85	61	31	5	3	3	3	9
No declarado	0	0	0	0	0	0	0	0	0	0	0
Provincia Hermanas Mirabal	33,465	7,541	4,570	5,612	6,425	3,169	1,713	1,174	840	677	1,744
Separado(a) de un matrimonio	657	52	112	150	153	65	40	20	20	17	28
Divorciado(a)	990	83	185	236	244	86	56	35	20	12	33
Viudo(a)	3,242	108	171	278	406	358	308	276	247	251	839
Separado(a) de una unión libre	3,744	360	1,000	817	752	359	179	100	63	49	65
Casado(a)	7,674	460	785	1,510	2,049	962	506	367	291	210	534
Unido(a)	10,917	1,052	1,889	2,438	2,721	1,295	602	355	194	135	236
Nunca se ha casado ni unido	6,241	5,426	428	183	100	44	22	21	5	3	9
No declarado	0	0	0	0	0	0	0	0	0	0	0
Urbana	10,428	2,511	1,651	1,916	2,085	864	399	288	203	156	355
Separado(a) de un matrimonio	251	16	50	55	67	22	9	11	7	4	10
Divorciado(a)	536	34	104	154	132	47	19	15	11	6	14
Viudo(a)	965	29	57	96	143	121	104	88	70	62	195
Separado(a) de una unión libre	1,454	129	407	339	300	123	59	29	23	23	22
Casado(a)	2,483	194	360	598	736	275	92	72	49	37	70
Unido(a)	2,657	286	545	605	669	264	115	68	40	23	42
Nunca se ha casado ni unido	2,082	1,823	128	69	38	12	1	5	3	1	2
No declarado	0	0	0	0	0	0	0	0	0	0	0

Región, provincia, zona de residencia y estado conyugal	Población femenina de 15 años y más										
	Total	0 hijo(a)	1	2	3	4	5	6	7	8	9 y más
Rural	23,037	5,030	2,919	3,696	4,340	2,305	1,314	886	637	521	1,389
Separado(a) de un matrimonio	406	36	62	95	86	43	31	9	13	13	18
Divorciado(a)	454	49	81	82	112	39	37	20	9	6	19
Viudo(a)	2,277	79	114	182	263	237	204	188	177	189	644
Separado(a) de una unión libre	2,290	231	593	478	452	236	120	71	40	26	43
Casado(a)	5,191	266	425	912	1,313	687	414	295	242	173	464
Unido(a)	8,260	766	1,344	1,833	2,052	1,031	487	287	154	112	194
Nunca se ha casado ni unido	4,159	3,603	300	114	62	32	21	16	2	2	7
No declarado	0	0	0	0	0	0	0	0	0	0	0
Provincia Samaná	34,215	7,693	5,202	5,284	5,812	3,631	2,103	1,381	828	643	1,638
Separado(a) de un matrimonio	805	45	96	139	168	118	75	46	29	20	69
Divorciado(a)	602	46	94	118	122	84	40	35	18	12	33
Viudo(a)	2,110	101	148	166	238	200	204	181	141	152	579
Separado(a) de una unión libre	5,023	525	1,277	1,012	956	498	284	176	112	62	121
Casado(a)	6,982	453	705	1,090	1,539	1,031	654	444	300	217	549
Unido(a)	12,667	1,482	2,356	2,532	2,687	1,642	820	482	224	173	269
Nunca se ha casado ni unido	6,026	5,041	526	227	102	58	26	17	4	7	18
No declarado	0	0	0	0	0	0	0	0	0	0	0
Urbana	15,460	3,672	2,540	2,513	2,730	1,551	855	525	311	213	550
Separado(a) de un matrimonio	449	27	60	81	114	67	24	23	10	10	33
Divorciado(a)	378	29	66	70	84	54	22	14	12	8	19
Viudo(a)	909	47	77	78	125	101	85	83	53	50	210
Separado(a) de una unión libre	2,355	258	611	466	452	222	127	91	51	21	56
Casado(a)	3,229	251	404	586	799	444	262	151	112	74	146
Unido(a)	5,313	702	1,073	1,127	1,107	634	319	155	69	48	79
Nunca se ha casado ni unido	2,827	2,358	249	105	49	29	16	8	4	2	7
No declarado	0	0	0	0	0	0	0	0	0	0	0
Rural	18,755	4,021	2,662	2,771	3,082	2,080	1,248	856	517	430	1,088
Separado(a) de un matrimonio	356	18	36	58	54	51	51	23	19	10	36
Divorciado(a)	224	17	28	48	38	30	18	21	6	4	14
Viudo(a)	1,201	54	71	88	113	99	119	98	88	102	369
Separado(a) de una unión libre	2,668	267	666	546	504	276	157	85	61	41	65
Casado(a)	3,753	202	301	504	740	587	392	293	188	143	403
Unido(a)	7,354	780	1,283	1,405	1,580	1,008	501	327	155	125	190
Nunca se ha casado ni unido	3,199	2,683	277	122	53	29	10	9	0	5	11
No declarado	0	0	0	0	0	0	0	0	0	0	0

Cuadro 10, continuación...

Región, provincia, zona de residencia y estado conyugal	Población femenina de 15 años y más										
	Total	0 hijo(a)	1	2	3	4	5	6	7	8	9 y más
Región Cibao Noroeste	132,809	27,620	18,215	21,716	25,548	13,995	7,951	5,044	3,595	2,668	6,457
Separado(a) de un matrimonio	2,358	147	356	501	552	308	170	106	67	53	98
Divorciado(a)	2,754	195	449	667	681	285	153	112	49	35	128
Viudo(a)	10,043	369	626	879	1,126	1,124	1,019	855	877	755	2,413
Separado(a) de una unión libre	19,770	1,730	4,106	3,881	4,156	2,263	1,248	801	534	356	695
Casado(a)	20,037	1,258	1,975	4,112	5,562	2,599	1,312	833	599	502	1,285
Unido(a)	57,264	5,891	9,321	11,171	13,142	7,275	3,963	2,301	1,438	957	1,805
Nunca se ha casado ni unido	20,583	18,030	1,382	505	329	141	86	36	31	10	33
No declarado	0	0	0	0	0	0	0	0	0	0	0
Urbana	88,491	18,983	12,633	15,018	17,469	9,092	4,998	3,032	2,170	1,544	3,552
Separado(a) de un matrimonio	1,802	109	279	399	434	234	122	78	49	35	63
Divorciado(a)	2,306	163	383	579	575	234	134	98	34	25	81
Viudo(a)	6,858	241	450	662	837	816	725	586	607	498	1,436
Separado(a) de una unión libre	13,836	1,191	2,969	2,729	2,983	1,586	832	523	337	239	447
Casado(a)	14,682	962	1,563	3,220	4,293	1,902	902	514	379	275	672
Unido(a)	34,506	3,597	5,999	7,077	8,119	4,234	2,226	1,212	744	467	831
Nunca se ha casado ni unido	14,501	12,720	990	352	228	86	57	21	20	5	22
No declarado	0	0	0	0	0	0	0	0	0	0	0
Rural	44,318	8,637	5,582	6,698	8,079	4,903	2,953	2,012	1,425	1,124	2,905
Separado(a) de un matrimonio	556	38	77	102	118	74	48	28	18	18	35
Divorciado(a)	448	32	66	88	106	51	19	14	15	10	47
Viudo(a)	3,185	128	176	217	289	308	294	269	270	257	977
Separado(a) de una unión libre	5,934	539	1,137	1,152	1,173	677	416	278	197	117	248
Casado(a)	5,355	296	412	892	1,269	697	410	319	220	227	613
Unido(a)	22,758	2,294	3,322	4,094	5,023	3,041	1,737	1,089	694	490	974
Nunca se ha casado ni unido	6,082	5,310	392	153	101	55	29	15	11	5	11
No declarado	0	0	0	0	0	0	0	0	0	0	0
Provincia Dajabón	21,236	4,229	2,621	3,078	3,907	2,456	1,465	900	686	545	1,349
Separado(a) de un matrimonio	351	10	46	80	67	57	30	21	13	10	17
Divorciado(a)	395	14	62	90	94	49	30	18	8	7	23
Viudo(a)	1,659	42	89	118	151	185	157	136	163	154	464
Separado(a) de una unión libre	3,226	245	647	549	676	380	247	158	109	73	142
Casado(a)	3,143	157	224	535	921	465	227	125	116	105	268
Unido(a)	9,127	776	1,340	1,640	1,961	1,308	765	438	277	193	429
Nunca se ha casado ni unido	3,335	2,985	213	66	37	12	9	4	0	3	6
No declarado	0	0	0	0	0	0	0	0	0	0	0

Región, provincia, zona de residencia y estado conyugal	Población femenina de 15 años y más										
	Total	0 hijo(a)	1	2	3	4	5	6	7	8	9 y más
Urbana	13,338	2,856	1,741	1,988	2,592	1,543	859	483	366	286	624
Separado(a) de un matrimonio	269	5	34	63	61	46	21	17	11	4	7
Divorciado(a)	337	11	58	78	75	41	30	17	6	6	15
Viudo(a)	1,019	23	59	71	116	127	106	83	102	95	237
Separado(a) de una unión libre	2,184	157	472	373	466	267	157	94	68	43	87
Casado(a)	2,166	125	172	399	706	336	134	68	62	56	108
Unido(a)	5,061	455	805	964	1,144	720	404	202	117	81	169
Nunca se ha casado ni unido	2,302	2,080	141	40	24	6	7	2	0	1	1
No declarado	0	0	0	0	0	0	0	0	0	0	0
Rural	7,898	1,373	880	1,090	1,315	913	606	417	320	259	725
Separado(a) de un matrimonio	82	5	12	17	6	11	9	4	2	6	10
Divorciado(a)	58	3	4	12	19	8	0	1	2	1	8
Viudo(a)	640	19	30	47	35	58	51	53	61	59	227
Separado(a) de una unión libre	1,042	88	175	176	210	113	90	64	41	30	55
Casado(a)	977	32	52	136	215	129	93	57	54	49	160
Unido(a)	4,066	321	535	676	817	588	361	236	160	112	260
Nunca se ha casado ni unido	1,033	905	72	26	13	6	2	2	0	2	5
No declarado	0	0	0	0	0	0	0	0	0	0	0
Provincia Monte Cristi	37,174	7,362	5,259	6,347	7,422	4,036	2,292	1,347	951	654	1,504
Separado(a) de un matrimonio	679	40	106	140	178	77	45	37	20	16	20
Divorciado(a)	695	52	113	160	164	67	47	26	16	13	37
Viudo(a)	2,699	85	185	246	347	333	306	229	201	172	595
Separado(a) de una unión libre	5,751	520	1,176	1,139	1,205	650	368	230	168	102	193
Casado(a)	5,088	326	545	1,085	1,455	682	321	192	130	107	245
Unido(a)	17,015	1,839	2,764	3,417	3,973	2,175	1,174	620	403	242	408
Nunca se ha casado ni unido	5,247	4,500	370	160	100	52	31	13	13	2	6
No declarado	0	0	0	0	0	0	0	0	0	0	0
Urbana	20,511	4,029	3,006	3,632	4,209	2,160	1,207	697	498	334	739
Separado(a) de un matrimonio	461	29	72	102	122	54	28	21	11	11	11
Divorciado(a)	489	41	80	120	117	43	35	16	9	7	21
Viudo(a)	1,628	42	128	159	211	214	193	134	132	102	313
Separado(a) de una unión libre	3,221	276	687	647	704	366	187	118	84	55	97
Casado(a)	3,330	207	380	747	989	444	204	115	68	59	117
Unido(a)	8,366	838	1,439	1,767	2,009	1,018	545	287	187	99	177
Nunca se ha casado ni unido	3,016	2,596	220	90	57	21	15	6	7	1	3
No declarado	0	0	0	0	0	0	0	0	0	0	0

Región, provincia, zona de residencia y estado conyugal	Población femenina de 15 años y más										
	Total	0 hijo(a)	1	2	3	4	5	6	7	8	9 y más
Rural	16,663	3,333	2,253	2,745	3,213	1,876	1,085	650	453	320	765
Separado(a) de un matrimonio	218	11	34	38	56	23	17	16	9	5	9
Divorciado(a)	206	11	33	40	47	24	12	10	7	6	16
Viudo(a)	1,071	43	57	87	136	119	113	95	69	70	282
Separado(a) de una unión libre	2,530	244	489	492	501	284	181	112	84	47	96
Casado(a)	1,758	119	165	338	466	238	117	77	62	48	128
Unido(a)	8,649	1,001	1,325	1,650	1,964	1,157	629	333	216	143	231
Nunca se ha casado ni unido	2,231	1,904	150	70	43	31	16	7	6	1	3
No declarado	0	0	0	0	0	0	0	0	0	0	0
Provincia Santiago Rodríguez	19,743	4,312	2,395	2,922	3,659	1,974	1,140	862	593	526	1,360
Separado(a) de un matrimonio	343	30	48	72	74	45	23	16	10	7	18
Divorciado(a)	419	29	63	87	118	42	23	21	12	6	18
Viudo(a)	1,665	70	80	121	157	155	155	155	170	143	459
Separado(a) de una unión libre	2,326	214	484	480	469	261	126	90	51	45	106
Casado(a)	3,763	223	313	690	1,009	459	259	208	126	127	349
Unido(a)	7,898	765	1,220	1,404	1,786	990	543	368	221	196	405
Nunca se ha casado ni unido	3,329	2,981	187	68	46	22	11	4	3	2	5
No declarado	0	0	0	0	0	0	0	0	0	0	0
Urbana	10,195	2,374	1,345	1,685	2,036	956	526	345	244	192	492
Separado(a) de un matrimonio	235	17	33	50	58	31	14	11	6	3	12
Divorciado(a)	326	24	52	71	99	29	18	18	7	3	5
Viudo(a)	896	34	40	85	99	99	86	88	93	67	205
Separado(a) de una unión libre	1,349	124	286	303	287	142	74	42	18	21	52
Casado(a)	2,189	145	205	456	671	258	139	84	58	45	128
Unido(a)	3,333	372	617	676	794	385	190	101	60	52	86
Nunca se ha casado ni unido	1,867	1,658	112	44	28	12	5	1	2	1	4
No declarado	0	0	0	0	0	0	0	0	0	0	0
Rural	9,548	1,938	1,050	1,237	1,623	1,018	614	517	349	334	868
Separado(a) de un matrimonio	108	13	15	22	16	14	9	5	4	4	6
Divorciado(a)	93	5	11	16	19	13	5	3	5	3	13
Viudo(a)	769	36	40	36	58	56	69	67	77	76	254
Separado(a) de una unión libre	977	90	198	177	182	119	52	48	33	24	54
Casado(a)	1,574	78	108	234	338	201	120	124	68	82	221
Unido(a)	4,565	393	603	728	992	605	353	267	161	144	319
Nunca se ha casado ni unido	1,462	1,323	75	24	18	10	6	3	1	1	1
No declarado	0	0	0	0	0	0	0	0	0	0	0

Región, provincia, zona de residencia y estado conyugal	Población femenina de 15 años y más										
	Total	0 hijo(a)	1	2	3	4	5	6	7	8	9 y más
Provincia Valverde	54,656	11,717	7,940	9,369	10,560	5,529	3,054	1,935	1,365	943	2,244
Separado(a) de un matrimonio	985	67	156	209	233	129	72	32	24	20	43
Divorciado(a)	1,245	100	211	330	305	127	53	47	13	9	50
Viudo(a)	4,020	172	272	394	471	451	401	335	343	286	895
Separado(a) de una unión libre	8,467	751	1,799	1,713	1,806	972	507	323	206	136	254
Casado(a)	8,043	552	893	1,802	2,177	993	505	308	227	163	423
Unido(a)	23,224	2,511	3,997	4,710	5,422	2,802	1,481	875	537	326	563
Nunca se ha casado ni unido	8,672	7,564	612	211	146	55	35	15	15	3	16
No declarado	0	0	0	0	0	0	0	0	0	0	0
Urbana	44,447	9,724	6,541	7,713	8,632	4,433	2,406	1,507	1,062	732	1,697
Separado(a) de un matrimonio	837	58	140	184	193	103	59	29	21	17	33
Divorciado(a)	1,154	87	193	310	284	121	51	47	12	9	40
Viudo(a)	3,315	142	223	347	411	376	340	281	280	234	681
Separado(a) de una unión libre	7,082	634	1,524	1,406	1,526	811	414	269	167	120	211
Casado(a)	6,997	485	806	1,618	1,927	864	425	247	191	115	319
Unido(a)	17,746	1,932	3,138	3,670	4,172	2,111	1,087	622	380	235	399
Nunca se ha casado ni unido	7,316	6,386	517	178	119	47	30	12	11	2	14
No declarado	0	0	0	0	0	0	0	0	0	0	0
Rural	10,209	1,993	1,399	1,656	1,928	1,096	648	428	303	211	547
Separado(a) de un matrimonio	148	9	16	25	40	26	13	3	3	3	10
Divorciado(a)	91	13	18	20	21	6	2	0	1	0	10
Viudo(a)	705	30	49	47	60	75	61	54	63	52	214
Separado(a) de una unión libre	1,385	117	275	307	280	161	93	54	39	16	43
Casado(a)	1,046	67	87	184	250	129	80	61	36	48	104
Unido(a)	5,478	579	859	1,040	1,250	691	394	253	157	91	164
Nunca se ha casado ni unido	1,356	1,178	95	33	27	8	5	3	4	1	2
No declarado	0	0	0	0	0	0	0	0	0	0	0

Región, provincia, zona de residencia y estado conyugal	Población femenina de 15 años y más										
	Total	0 hijo(a)	1	2	3	4	5	6	7	8	9 y más
Región Valdesia	344,336	79,050	47,666	50,241	60,736	38,171	22,306	14,019	9,396	6,814	15,937
Separado(a) de un matrimonio	6,662	503	1,153	1,271	1,568	871	486	275	180	127	228
Divorciado(a)	6,097	465	1,027	1,306	1,495	682	381	249	136	96	260
Viudo(a)	23,881	764	1,324	1,927	2,814	2,741	2,448	2,288	2,031	1,782	5,762
Separado(a) de una unión libre	54,679	5,013	12,975	10,559	10,045	6,358	3,606	2,198	1,368	908	1,649
Casado(a)	46,633	2,909	4,850	8,461	12,926	6,768	3,557	2,177	1,370	1,020	2,595
Unido(a)	140,538	12,064	21,645	24,940	30,880	20,244	11,631	6,722	4,235	2,831	5,346
Nunca se ha casado ni unido	65,845	57,332	4,692	1,776	1,008	507	197	110	76	50	97
No declarado	1	0	0	1	0	0	0	0	0	0	0
Urbana	216,521	51,041	30,619	32,583	39,039	23,512	13,257	8,240	5,417	3,939	8,874
Separado(a) de un matrimonio	5,077	360	884	979	1,241	680	362	200	129	87	155
Divorciado(a)	5,019	386	855	1,081	1,271	569	311	180	101	72	193
Viudo(a)	15,734	511	919	1,345	1,945	1,910	1,653	1,521	1,312	1,162	3,456
Separado(a) de una unión libre	34,755	3,210	8,382	6,813	6,427	3,941	2,265	1,371	828	549	969
Casado(a)	32,925	2,140	3,620	6,274	9,495	4,747	2,302	1,380	839	637	1,491
Unido(a)	80,279	7,198	12,964	14,944	17,976	11,338	6,229	3,517	2,164	1,402	2,547
Nunca se ha casado ni unido	42,731	37,236	2,995	1,146	684	327	135	71	44	30	63
No declarado	1	0	0	1	0	0	0	0	0	0	0
Rural	127,815	28,009	17,047	17,658	21,697	14,659	9,049	5,779	3,979	2,875	7,063
Separado(a) de un matrimonio	1,585	143	269	292	327	191	124	75	51	40	73
Divorciado(a)	1,078	79	172	225	224	113	70	69	35	24	67
Viudo(a)	8,147	253	405	582	869	831	795	767	719	620	2,306
Separado(a) de una unión libre	19,924	1,803	4,593	3,746	3,618	2,417	1,341	827	540	359	680
Casado(a)	13,708	769	1,230	2,187	3,431	2,021	1,255	797	531	383	1,104
Unido(a)	60,259	4,866	8,681	9,996	12,904	8,906	5,402	3,205	2,071	1,429	2,799
Nunca se ha casado ni unido	23,114	20,096	1,697	630	324	180	62	39	32	20	34
No declarado	0	0	0	0	0	0	0	0	0	0	0
Provincia Azua	67,861	13,702	9,095	8,856	11,201	8,042	5,118	3,337	2,412	1,814	4,284
Separado(a) de un matrimonio	857	49	154	143	190	119	54	51	36	27	34
Divorciado(a)	888	60	130	190	193	109	71	33	33	19	50
Viudo(a)	4,913	137	230	310	457	527	471	500	511	427	1,343
Separado(a) de una unión libre	10,037	797	2,331	1,820	1,696	1,151	770	486	309	245	432
Casado(a)	7,091	342	648	1,012	1,812	1,104	620	417	281	217	638
Unido(a)	32,473	2,481	4,633	5,064	6,624	4,914	3,076	1,823	1,226	864	1,768
Nunca se ha casado ni unido	11,602	9,836	969	317	229	118	56	27	16	15	19
No declarado	0	0	0	0	0	0	0	0	0	0	0

Región, provincia, zona de residencia y estado conyugal	Población femenina de 15 años y más										
	Total	0 hijo(a)	1	2	3	4	5	6	7	8	9 y más
Urbana	53,997	11,253	7,313	7,182	9,132	6,367	3,894	2,530	1,849	1,379	3,098
Separado(a) de un matrimonio	766	37	136	130	173	114	51	45	28	25	27
Divorciado(a)	844	57	122	185	186	108	68	28	31	17	42
Viudo(a)	3,983	121	179	258	391	434	388	402	422	350	1,038
Separado(a) de una unión libre	8,139	638	1,923	1,506	1,395	916	613	389	244	187	328
Casado(a)	6,300	316	601	940	1,683	1,006	521	348	238	181	466
Unido(a)	24,401	1,936	3,569	3,908	5,117	3,701	2,210	1,299	873	606	1,182
Nunca se ha casado ni unido	9,564	8,148	783	255	187	88	43	19	13	13	15
No declarado	0	0	0	0	0	0	0	0	0	0	0
Rural	13,864	2,449	1,782	1,674	2,069	1,675	1,224	807	563	435	1,186
Separado(a) de un matrimonio	91	12	18	13	17	5	3	6	8	2	7
Divorciado(a)	44	3	8	5	7	1	3	5	2	2	8
Viudo(a)	930	16	51	52	66	93	83	98	89	77	305
Separado(a) de una unión libre	1,898	159	408	314	301	235	157	97	65	58	104
Casado(a)	791	26	47	72	129	98	99	69	43	36	172
Unido(a)	8,072	545	1,064	1,156	1,507	1,213	866	524	353	258	586
Nunca se ha casado ni unido	2,038	1,688	186	62	42	30	13	8	3	2	4
No declarado	0	0	0	0	0	0	0	0	0	0	0
Provincia Peravia	64,389	14,775	9,030	10,070	11,795	6,882	3,976	2,489	1,639	1,192	2,541
Separado(a) de un matrimonio	1,128	84	199	253	234	133	89	43	29	19	45
Divorciado(a)	1,150	92	175	245	293	134	79	44	20	15	53
Viudo(a)	5,033	181	313	426	660	578	552	493	379	365	1,086
Separado(a) de una unión libre	11,499	1,239	2,734	2,338	2,162	1,273	672	398	277	155	251
Casado(a)	7,512	446	762	1,386	2,171	1,054	578	356	245	157	357
Unido(a)	26,721	2,505	4,291	5,166	6,120	3,636	1,983	1,143	675	472	730
Nunca se ha casado ni unido	11,346	10,228	556	256	155	74	23	12	14	9	19
No declarado	0	0	0	0	0	0	0	0	0	0	0
Urbana	44,822	10,431	6,416	7,082	8,256	4,767	2,707	1,682	1,067	753	1,661
Separado(a) de un matrimonio	924	70	169	211	194	106	75	32	22	9	36
Divorciado(a)	968	83	153	203	245	113	64	36	16	12	43
Viudo(a)	3,665	137	245	331	487	440	415	364	264	258	724
Separado(a) de una unión libre	8,089	899	1,941	1,626	1,518	891	482	273	184	102	173
Casado(a)	5,774	347	600	1,076	1,714	823	422	258	164	116	254
Unido(a)	17,363	1,664	2,906	3,456	3,984	2,340	1,232	710	409	249	413
Nunca se ha casado ni unido	8,039	7,231	402	179	114	54	17	9	8	7	18
No declarado	0	0	0	0	0	0	0	0	0	0	0

Región, provincia, zona de residencia y estado conyugal	Población femenina de 15 años y más										
	Total	0 hijo(a)	1	2	3	4	5	6	7	8	9 y más
Rural	19,567	4,344	2,614	2,988	3,539	2,115	1,269	807	572	439	880
Separado(a) de un matrimonio	204	14	30	42	40	27	14	11	7	10	9
Divorciado(a)	182	9	22	42	48	21	15	8	4	3	10
Viudo(a)	1,368	44	68	95	173	138	137	129	115	107	362
Separado(a) de una unión libre	3,410	340	793	712	644	382	190	125	93	53	78
Casado(a)	1,738	99	162	310	457	231	156	98	81	41	103
Unido(a)	9,358	841	1,385	1,710	2,136	1,296	751	433	266	223	317
Nunca se ha casado ni unido	3,307	2,997	154	77	41	20	6	3	6	2	1
No declarado	0	0	0	0	0	0	0	0	0	0	0
Provincia San Cristóbal	192,804	46,944	27,288	28,599	33,837	21,033	11,854	7,367	4,747	3,334	7,801
Separado(a) de un matrimonio	4,411	350	765	831	1,072	588	313	174	107	76	135
Divorciado(a)	3,723	284	684	803	927	389	204	160	78	51	143
Viudo(a)	12,411	406	712	1,100	1,574	1,472	1,260	1,189	1,021	870	2,807
Separado(a) de una unión libre	30,511	2,713	7,340	5,948	5,689	3,654	1,973	1,194	691	459	850
Casado(a)	29,266	1,989	3,259	5,621	8,073	4,226	2,160	1,268	765	561	1,344
Unido(a)	72,283	6,337	11,514	13,150	15,912	10,415	5,832	3,319	2,045	1,292	2,467
Nunca se ha casado ni unido	40,198	34,865	3,014	1,145	590	289	112	63	40	25	55
No declarado	1	0	0	1	0	0	0	0	0	0	0
Urbana	104,640	26,695	15,310	16,391	18,938	10,931	5,822	3,540	2,166	1,539	3,308
Separado(a) de un matrimonio	3,171	238	550	602	810	433	211	119	75	49	84
Divorciado(a)	2,894	219	544	628	761	300	155	105	50	33	99
Viudo(a)	6,999	231	446	685	968	912	730	685	542	471	1,329
Separado(a) de una unión libre	16,653	1,488	4,092	3,330	3,158	1,934	1,048	623	347	232	401
Casado(a)	18,653	1,366	2,267	3,881	5,363	2,613	1,208	678	392	289	596
Unido(a)	33,214	3,175	5,704	6,586	7,520	4,570	2,399	1,292	742	456	770
Nunca se ha casado ni unido	23,055	19,978	1,707	678	358	169	71	38	18	9	29
No declarado	1	0	0	1	0	0	0	0	0	0	0
Rural	88,164	20,249	11,978	12,208	14,899	10,102	6,032	3,827	2,581	1,795	4,493
Separado(a) de un matrimonio	1,240	112	215	229	262	155	102	55	32	27	51
Divorciado(a)	829	65	140	175	166	89	49	55	28	18	44
Viudo(a)	5,412	175	266	415	606	560	530	504	479	399	1,478
Separado(a) de una unión libre	13,858	1,225	3,248	2,618	2,531	1,720	925	571	344	227	449
Casado(a)	10,613	623	992	1,740	2,710	1,613	952	590	373	272	748
Unido(a)	39,069	3,162	5,810	6,564	8,392	5,845	3,433	2,027	1,303	836	1,697
Nunca se ha casado ni unido	17,143	14,887	1,307	467	232	120	41	25	22	16	26
No declarado	0	0	0	0	0	0	0	0	0	0	0

Región, provincia, zona de residencia y estado conyugal	Población femenina de 15 años y más										
	Total	0 hijo(a)	1	2	3	4	5	6	7	8	9 y más
Provincia San José de Ocoa	19,282	3,629	2,253	2,716	3,903	2,214	1,358	826	598	474	1,311
Separado(a) de un matrimonio	266	20	35	44	72	31	30	7	8	5	14
Divorciado(a)	336	29	38	68	82	50	27	12	5	11	14
Viudo(a)	1,524	40	69	91	123	164	165	106	120	120	526
Separado(a) de una unión libre	2,632	264	570	453	498	280	191	120	91	49	116
Casado(a)	2,764	132	181	442	870	384	199	136	79	85	256
Unido(a)	9,061	741	1,207	1,560	2,224	1,279	740	437	289	203	381
Nunca se ha casado ni unido	2,699	2,403	153	58	34	26	6	8	6	1	4
No declarado	0	0	0	0	0	0	0	0	0	0	0
Urbana	13,062	2,662	1,580	1,928	2,713	1,447	834	488	335	268	807
Separado(a) de un matrimonio	216	15	29	36	64	27	25	4	4	4	8
Divorciado(a)	313	27	36	65	79	48	24	11	4	10	9
Viudo(a)	1,087	22	49	71	99	124	120	70	84	83	365
Separado(a) de una unión libre	1,874	185	426	351	356	200	122	86	53	28	67
Casado(a)	2,198	111	152	377	735	305	151	96	45	51	175
Unido(a)	5,301	423	785	994	1,355	727	388	216	140	91	182
Nunca se ha casado ni unido	2,073	1,879	103	34	25	16	4	5	5	1	1
No declarado	0	0	0	0	0	0	0	0	0	0	0
Rural	6,220	967	673	788	1,190	767	524	338	263	206	504
Separado(a) de un matrimonio	50	5	6	8	8	4	5	3	4	1	6
Divorciado(a)	23	2	2	3	3	2	3	1	1	1	5
Viudo(a)	437	18	20	20	24	40	45	36	36	37	161
Separado(a) de una unión libre	758	79	144	102	142	80	69	34	38	21	49
Casado(a)	566	21	29	65	135	79	48	40	34	34	81
Unido(a)	3,760	318	422	566	869	552	352	221	149	112	199
Nunca se ha casado ni unido	626	524	50	24	9	10	2	3	1	0	3
No declarado	0	0	0	0	0	0	0	0	0	0	0

Región, provincia, zona de residencia y estado conyugal	Población femenina de 15 años y más										
	Total	0 hijo(a)	1	2	3	4	5	6	7	8	9 y más
Región Enriqueillo	114,405	25,211	15,134	14,226	16,243	12,839	8,803	6,342	4,562	3,394	7,651
Separado(a) de un matrimonio	1,487	70	207	250	337	228	140	78	56	38	83
Divorciado(a)	1,500	129	196	273	301	201	132	76	52	37	103
Viudo(a)	8,479	279	311	456	722	834	878	915	888	757	2,439
Separado(a) de una unión libre	17,081	1,538	3,969	2,936	2,532	1,855	1,305	918	662	425	941
Casado(a)	12,839	676	1,156	1,750	3,072	2,310	1,313	823	505	397	837
Unido(a)	52,628	4,709	7,886	8,049	9,010	7,248	4,953	3,477	2,371	1,714	3,211
Nunca se ha casado ni unido	20,391	17,810	1,409	512	269	163	82	55	28	26	37
No declarado	0	0	0	0	0	0	0	0	0	0	0
Urbana	92,796	20,466	12,567	11,805	13,676	10,541	7,065	4,876	3,491	2,545	5,764
Separado(a) de un matrimonio	1,366	60	190	232	314	222	126	71	53	29	69
Divorciado(a)	1,399	102	189	267	288	185	125	72	48	32	91
Viudo(a)	7,165	207	270	398	643	723	751	775	749	617	2,032
Separado(a) de una unión libre	14,487	1,220	3,462	2,534	2,220	1,574	1,107	755	536	345	734
Casado(a)	11,515	581	1,036	1,606	2,866	2,089	1,167	725	431	331	683
Unido(a)	39,995	3,525	6,254	6,345	7,134	5,622	3,726	2,437	1,653	1,168	2,131
Nunca se ha casado ni unido	16,869	14,771	1,166	423	211	126	63	41	21	23	24
No declarado	0	0	0	0	0	0	0	0	0	0	0
Rural	21,609	4,745	2,567	2,421	2,567	2,298	1,738	1,466	1,071	849	1,887
Separado(a) de un matrimonio	121	10	17	18	23	6	14	7	3	9	14
Divorciado(a)	101	27	7	6	13	16	7	4	4	5	12
Viudo(a)	1,314	72	41	58	79	111	127	140	139	140	407
Separado(a) de una unión libre	2,594	318	507	402	312	281	198	163	126	80	207
Casado(a)	1,324	95	120	144	206	221	146	98	74	66	154
Unido(a)	12,633	1,184	1,632	1,704	1,876	1,626	1,227	1,040	718	546	1,080
Nunca se ha casado ni unido	3,522	3,039	243	89	58	37	19	14	7	3	13
No declarado	0	0	0	0	0	0	0	0	0	0	0
Provincia Baoruco	29,712	6,140	3,798	3,445	3,826	3,291	2,462	1,808	1,369	1,070	2,503
Separado(a) de un matrimonio	288	13	52	40	60	41	33	13	12	10	14
Divorciado(a)	288	18	29	41	54	49	25	18	11	12	31
Viudo(a)	2,583	73	81	119	191	235	280	263	272	245	824
Separado(a) de una unión libre	4,255	361	975	704	611	445	345	237	190	121	266
Casado(a)	2,511	129	241	326	537	468	274	149	100	99	188
Unido(a)	14,589	1,065	2,009	2,083	2,301	2,017	1,482	1,115	776	576	1,165
Nunca se ha casado ni unido	5,198	4,481	411	132	72	36	23	13	8	7	15
No declarado	0	0	0	0	0	0	0	0	0	0	0

Región, provincia, zona de residencia y estado conyugal	Población femenina de 15 años y más										
	Total	0 hijo(a)	1	2	3	4	5	6	7	8	9 y más
Urbana	22,001	4,695	2,877	2,636	3,007	2,523	1,761	1,224	890	714	1,674
Separado(a) de un matrimonio	262	12	46	38	54	41	29	11	11	8	12
Divorciado(a)	260	14	25	39	52	44	24	17	9	9	27
Viudo(a)	1,960	48	61	90	162	194	218	191	189	170	637
Separado(a) de una unión libre	3,177	263	753	554	482	336	250	156	134	86	163
Casado(a)	2,110	101	188	285	486	414	228	116	76	76	140
Unido(a)	10,156	728	1,486	1,530	1,715	1,466	996	724	466	360	685
Nunca se ha casado ni unido	4,076	3,529	318	100	56	28	16	9	5	5	10
No declarado	0	0	0	0	0	0	0	0	0	0	0
Rural	7,711	1,445	921	809	819	768	701	584	479	356	829
Separado(a) de un matrimonio	26	1	6	2	6	0	4	2	1	2	2
Divorciado(a)	28	4	4	2	2	5	1	1	2	3	4
Viudo(a)	623	25	20	29	29	41	62	72	83	75	187
Separado(a) de una unión libre	1,078	98	222	150	129	109	95	81	56	35	103
Casado(a)	401	28	53	41	51	54	46	33	24	23	48
Unido(a)	4,433	337	523	553	586	551	486	391	310	216	480
Nunca se ha casado ni unido	1,122	952	93	32	16	8	7	4	3	2	5
No declarado	0	0	0	0	0	0	0	0	0	0	0
Provincia Barahona	59,211	13,025	8,014	7,658	8,977	6,741	4,346	3,132	2,194	1,580	3,544
Separado(a) de un matrimonio	949	42	124	167	217	155	87	51	35	20	51
Divorciado(a)	992	78	142	196	201	129	85	50	35	22	54
Viudo(a)	4,250	131	170	267	394	445	425	470	433	377	1,138
Separado(a) de una unión libre	9,212	777	2,194	1,647	1,413	997	683	470	338	207	486
Casado(a)	7,838	400	707	1,086	1,975	1,421	751	507	309	209	473
Unido(a)	25,318	2,224	4,007	4,032	4,643	3,499	2,270	1,555	1,031	729	1,328
Nunca se ha casado ni unido	10,652	9,373	670	263	134	95	45	29	13	16	14
No declarado	0	0	0	0	0	0	0	0	0	0	0
Urbana	51,153	11,388	6,992	6,713	7,904	5,806	3,726	2,613	1,832	1,294	2,885
Separado(a) de un matrimonio	883	38	113	156	206	153	79	47	34	16	41
Divorciado(a)	966	72	140	194	199	127	82	49	33	21	49
Viudo(a)	3,815	115	153	252	363	396	387	430	396	332	991
Separado(a) de una unión libre	8,273	678	1,997	1,486	1,291	894	610	416	292	188	421
Casado(a)	7,217	359	660	1,022	1,864	1,296	690	462	275	183	406
Unido(a)	20,581	1,798	3,352	3,373	3,871	2,863	1,839	1,186	792	539	968
Nunca se ha casado ni unido	9,418	8,328	577	230	110	77	39	23	10	15	9
No declarado	0	0	0	0	0	0	0	0	0	0	0

Región, provincia, zona de residencia y estado conyugal	Población femenina de 15 años y más										
	Total	0 hijo(a)	1	2	3	4	5	6	7	8	9 y más
Provincia Pedernales	9,262	2,623	1,105	1,074	1,201	971	663	502	351	280	492
Separado(a) de un matrimonio	105	8	17	11	26	10	6	7	2	3	15
Divorciado(a)	96	26	10	18	17	7	8	2	1	1	6
Viudo(a)	480	38	13	20	43	52	38	63	63	32	118
Separado(a) de una unión libre	1,305	196	250	204	187	148	95	67	42	43	73
Casado(a)	848	85	66	121	173	130	92	53	32	43	53
Unido(a)	4,575	624	636	658	733	612	421	303	209	157	222
Nunca se ha casado ni unido	1,853	1,646	1,13	42	22	12	3	7	2	1	5
No declarado	0	0	0	0	0	0	0	0	0	0	0
Urbana	6,299	1,517	845	793	886	683	486	326	235	185	343
Separado(a) de un matrimonio	90	3	17	11	23	8	5	6	1	2	14
Divorciado(a)	60	9	9	17	12	3	6	0	1	0	3
Viudo(a)	362	13	12	11	33	38	30	50	53	23	99
Separado(a) de una unión libre	1,005	105	213	159	157	113	80	58	31	32	57
Casado(a)	703	63	59	100	156	110	76	43	25	34	37
Unido(a)	2,991	368	450	467	497	407	289	166	123	93	131
Nunca se ha casado ni unido	1,088	956	85	28	8	4	0	3	1	1	2
No declarado	0	0	0	0	0	0	0	0	0	0	0
Rural	2,963	1,106	260	281	315	288	177	176	116	95	149
Separado(a) de un matrimonio	15	5	0	0	3	2	1	1	1	1	1
Divorciado(a)	36	17	1	1	5	4	2	2	0	1	3
Viudo(a)	118	25	1	9	10	14	8	13	10	9	19
Separado(a) de una unión libre	300	91	37	45	30	35	15	9	11	11	16
Casado(a)	145	22	7	21	17	20	16	10	7	9	16
Unido(a)	1,584	256	186	191	236	205	132	137	86	64	91
Nunca se ha casado ni unido	765	690	28	14	14	8	3	4	1	0	3
No declarado	0	0	0	0	0	0	0	0	0	0	0

Región, provincia, zona de residencia y estado conyugal	Población femenina de 15 años y más										
	Total	0 hijo(a)	1	2	3	4	5	6	7	8	9 y más
Región El Valle	92,575	18,242	10,877	10,394	12,461	10,130	7,231	5,468	4,380	3,574	9,818
Separado(a) de un matrimonio	1,165	52	158	200	239	152	110	79	65	36	74
Divorciado(a)	1,188	79	167	223	240	144	98	61	29	44	103
Viudo(a)	8,720	223	330	465	682	750	852	819	846	835	2,918
Separado(a) de una unión libre	12,304	976	2,852	1,997	1,824	1,273	899	626	513	398	946
Casado(a)	9,354	384	681	1,196	2,166	1,560	883	595	430	387	1,072
Unido(a)	44,125	2,958	5,545	5,885	7,069	6,112	4,322	3,247	2,465	1,863	4,659
Nunca se ha casado ni unido	15,719	13,570	1,144	428	241	139	67	41	32	11	46
No declarado	0	0	0	0	0	0	0	0	0	0	0
Urbana	56,569	12,181	7,262	6,945	8,430	6,317	4,151	2,870	2,202	1,731	4,480
Separado(a) de un matrimonio	962	43	129	171	216	124	82	64	53	25	55
Divorciado(a)	1,019	69	156	202	213	124	85	52	21	34	63
Viudo(a)	5,263	154	226	327	517	515	542	509	508	467	1,498
Separado(a) de una unión libre	8,081	627	1,980	1,413	1,264	870	576	374	281	233	463
Casado(a)	7,353	336	588	1,075	1,905	1,276	654	404	286	235	594
Unido(a)	23,186	1,706	3,395	3,479	4,140	3,315	2,165	1,447	1,037	728	1,774
Nunca se ha casado ni unido	10,705	9,246	788	278	175	93	47	20	16	9	33
No declarado	0	0	0	0	0	0	0	0	0	0	0
Rural	36,006	6,061	3,615	3,449	4,031	3,813	3,080	2,598	2,178	1,843	5,338
Separado(a) de un matrimonio	203	9	29	29	23	28	28	15	12	11	19
Divorciado(a)	169	10	11	21	27	20	13	9	8	10	40
Viudo(a)	3,457	69	104	138	165	235	310	310	338	368	1,420
Separado(a) de una unión libre	4,223	349	872	584	560	403	323	252	232	165	483
Casado(a)	2,001	48	93	121	261	284	229	191	144	152	478
Unido(a)	20,939	1,252	2,150	2,406	2,929	2,797	2,157	1,800	1,428	1,135	2,885
Nunca se ha casado ni unido	5,014	4,324	356	150	66	46	20	21	16	2	13
No declarado	0	0	0	0	0	0	0	0	0	0	0
Provincia Efías Piña	18,252	3,419	1,952	1,795	1,995	1,869	1,480	1,297	1,085	870	2,490
Separado(a) de un matrimonio	215	7	28	30	29	33	22	23	14	6	23
Divorciado(a)	162	12	23	20	20	17	18	15	6	9	22
Viudo(a)	1,492	33	53	55	91	96	161	145	146	152	560
Separado(a) de una unión libre	2,094	135	435	312	273	227	170	126	116	88	212
Casado(a)	1,872	50	93	176	329	313	204	147	108	103	349
Unido(a)	9,440	633	1,098	1,121	1,209	1,150	890	831	684	510	1,314
Nunca se ha casado ni unido	2,977	2,549	222	81	44	33	15	10	11	2	10
No declarado	0	0	0	0	0	0	0	0	0	0	0

Región, provincia, zona de residencia y estado conyugal	Población femenina de 15 años y más										
	Total	0 hijo(a)	1	2	3	4	5	6	7	8	9 y más
Urbana	9,489	2,014	1,068	983	1,179	1,039	730	583	491	394	1,008
Separado(a) de un matrimonio	154	5	19	21	20	24	10	20	12	5	18
Divorciado(a)	120	8	19	14	17	12	14	10	5	9	12
Viudo(a)	762	15	24	32	65	50	78	76	73	76	273
Separado(a) de una unión libre	1,237	74	262	202	183	149	97	65	57	54	94
Casado(a)	1,278	33	68	133	270	242	153	96	68	54	161
Unido(a)	4,118	287	552	540	601	545	370	313	271	195	444
Nunca se ha casado ni unido	1,820	1,592	124	41	23	17	8	3	5	1	6
No declarado	0	0	0	0	0	0	0	0	0	0	0
Rural	8,763	1,405	884	812	816	830	750	714	594	476	1,482
Separado(a) de un matrimonio	61	2	9	9	9	9	12	3	2	1	5
Divorciado(a)	42	4	4	6	3	5	4	5	1	0	10
Viudo(a)	730	18	29	23	26	46	83	69	73	76	287
Separado(a) de una unión libre	857	61	173	110	90	78	73	61	59	34	118
Casado(a)	594	17	25	43	59	71	51	51	40	49	188
Unido(a)	5,322	346	546	581	608	605	520	518	413	315	870
Nunca se ha casado ni unido	1,157	957	98	40	21	16	7	7	6	1	4
No declarado	0	0	0	0	0	0	0	0	0	0	0
Provincia San Juan	74,323	14,823	8,925	8,599	10,466	8,261	5,751	4,171	3,295	2,704	7,328
Separado(a) de un matrimonio	950	45	130	170	210	119	88	56	51	30	51
Divorciado(a)	1,026	67	144	203	220	127	80	46	23	35	81
Viudo(a)	7,228	190	277	410	591	654	691	674	700	683	2,358
Separado(a) de una unión libre	10,210	841	2,417	1,685	1,551	1,046	729	500	397	310	734
Casado(a)	7,482	334	588	1,020	1,837	1,247	679	448	322	284	723
Unido(a)	34,685	2,325	4,447	4,764	5,860	4,962	3,432	2,416	1,781	1,353	3,345
Nunca se ha casado ni unido	12,742	11,021	922	347	197	106	52	31	21	9	36
No declarado	0	0	0	0	0	0	0	0	0	0	0
Urbana	47,080	10,167	6,194	5,962	7,251	5,278	3,421	2,287	1,711	1,337	3,472
Separado(a) de un matrimonio	808	38	110	150	196	100	72	44	41	20	37
Divorciado(a)	899	61	137	188	196	112	71	42	16	25	51
Viudo(a)	4,501	139	202	295	452	465	464	433	435	391	1,225
Separado(a) de una unión libre	6,844	553	1,718	1,211	1,081	721	479	309	224	179	369
Casado(a)	6,075	303	520	942	1,635	1,034	501	308	218	181	433
Unido(a)	19,068	1,419	2,843	2,939	3,539	2,770	1,795	1,134	766	533	1,330
Nunca se ha casado ni unido	8,885	7,654	664	237	152	76	39	17	11	8	27
No declarado	0	0	0	0	0	0	0	0	0	0	0

Región, provincia, zona de residencia y estado conyugal	Población femenina de 15 años y más										
	Total	0 hijo(a)	1	2	3	4	5	6	7	8	9 y más
Rural	27,243	4,656	2,731	2,637	3,215	2,983	2,330	1,884	1,584	1,367	3,856
Separado(a) de un matrimonio	142	7	20	20	14	19	16	12	10	10	14
Divorciado(a)	127	6	7	15	24	15	9	4	7	10	30
Viudo(a)	2,727	51	75	115	139	189	227	241	265	292	1,133
Separado(a) de una unión libre	3,366	288	699	474	470	325	250	191	173	131	365
Casado(a)	1,407	31	68	78	202	213	178	140	104	103	290
Unido(a)	15,617	906	1,604	1,825	2,321	2,192	1,637	1,282	1,015	820	2,015
Nunca se ha casado ni unido	3,857	3,367	258	110	45	30	13	14	10	1	9
No declarado	0	0	0	0	0	0	0	0	0	0	0
Región Yuma	203,022	48,303	32,461	35,853	34,573	19,395	11,095	6,823	4,399	3,236	6,884
Separado(a) de un matrimonio	4,904	359	761	1,109	1,101	582	333	230	136	87	206
Divorciado(a)	4,466	362	792	1,061	966	512	269	160	111	69	164
Viudo(a)	11,486	546	895	1,250	1,512	1,339	1,192	1,000	834	735	2,183
Separado(a) de una unión libre	33,533	3,316	7,791	6,994	6,164	3,679	2,100	1,209	718	553	1,009
Casado(a)	33,624	2,770	4,491	7,797	8,287	4,037	2,073	1,333	818	651	1,367
Unido(a)	77,243	8,995	14,618	16,393	15,819	8,944	4,948	2,801	1,723	1,106	1,896
Nunca se ha casado ni unido	37,766	31,955	3,113	1,249	724	302	180	90	59	35	59
No declarado	0	0	0	0	0	0	0	0	0	0	0
Urbana	169,876	41,821	27,564	30,812	29,364	15,871	8,720	5,217	3,265	2,363	4,879
Separado(a) de un matrimonio	4,525	335	708	1,038	1,039	533	309	199	119	71	174
Divorciado(a)	4,162	340	750	998	904	469	261	142	100	64	134
Viudo(a)	9,604	438	765	1,071	1,355	1,161	994	836	683	591	1,710
Separado(a) de una unión libre	29,151	2,866	6,871	6,163	5,470	3,216	1,789	986	585	439	766
Casado(a)	29,055	2,484	4,015	7,092	7,322	3,387	1,671	1,034	608	496	946
Unido(a)	60,491	7,310	11,818	13,395	12,692	6,859	3,560	1,947	1,127	677	1,106
Nunca se ha casado ni unido	32,888	28,048	2,637	1,055	582	246	136	73	43	25	43
No declarado	0	0	0	0	0	0	0	0	0	0	0
Rural	33,146	6,482	4,897	5,041	5,209	3,524	2,375	1,606	1,134	873	2,005
Separado(a) de un matrimonio	379	24	53	71	62	49	24	31	17	16	32
Divorciado(a)	304	22	42	63	62	43	8	18	11	5	30
Viudo(a)	1,882	108	130	179	157	178	198	164	151	144	473
Separado(a) de una unión libre	4,382	450	920	831	694	463	311	223	133	114	243
Casado(a)	4,569	286	476	705	965	650	402	299	210	155	421
Unido(a)	16,752	1,685	2,800	2,998	3,127	2,085	1,388	854	596	429	790
Nunca se ha casado ni unido	4,878	3,907	476	194	142	56	44	17	16	10	16
No declarado	0	0	0	0	0	0	0	0	0	0	0

Región, provincia, zona de residencia y estado conyugal	Población femenina de 15 años y más										
	Total	0 hijo(a)	1	2	3	4	5	6	7	8	9 y más
Provincia El Seibo	26,901	5,803	3,577	3,789	3,957	2,794	1,929	1,333	1,013	796	1,910
Separado(a) de un matrimonio	454	23	57	89	88	43	35	30	24	19	46
Divorciado(a)	430	32	67	86	85	52	20	24	15	12	37
Viudo(a)	1,810	84	110	171	157	174	180	154	137	152	491
Separado(a) de una unión libre	4,334	354	896	777	658	505	349	229	146	134	286
Casado(a)	3,883	195	351	597	866	533	355	258	191	134	403
Unido(a)	11,269	1,018	1,752	1,953	2,041	1,452	960	627	486	341	639
Nunca se ha casado ni unido	4,721	4,097	344	116	62	35	30	11	14	4	8
No declarado	0	0	0	0	0	0	0	0	0	0	0
Urbana	15,210	3,630	2,148	2,269	2,361	1,465	941	644	465	384	903
Separado(a) de un matrimonio	328	14	45	77	75	26	25	16	15	8	27
Divorciado(a)	357	28	62	78	68	40	16	16	14	12	23
Viudo(a)	1,081	41	72	114	118	114	110	80	76	79	277
Separado(a) de una unión libre	2,661	200	604	507	419	296	204	129	80	79	143
Casado(a)	2,369	123	242	434	592	299	196	130	95	73	185
Unido(a)	5,384	529	919	1,003	1,063	673	375	266	178	133	245
Nunca se ha casado ni unido	3,030	2,695	204	56	26	17	15	7	7	0	3
No declarado	0	0	0	0	0	0	0	0	0	0	0
Rural	11,691	2,173	1,429	1,520	1,596	1,329	988	689	548	412	1,007
Separado(a) de un matrimonio	126	9	12	12	13	17	10	14	9	11	19
Divorciado(a)	73	4	5	8	17	12	4	8	1	0	14
Viudo(a)	729	43	38	57	39	60	70	74	61	73	214
Separado(a) de una unión libre	1,673	154	292	270	239	209	145	100	66	55	143
Casado(a)	1,514	72	109	163	274	234	159	128	96	61	218
Unido(a)	5,885	489	833	950	978	779	585	361	308	208	394
Nunca se ha casado ni unido	1,691	1,402	140	60	36	18	15	4	7	4	5
No declarado	0	0	0	0	0	0	0	0	0	0	0
Provincia La Altagracia	90,161	20,419	15,813	16,960	16,043	8,460	4,523	2,572	1,657	1,164	2,550
Separado(a) de un matrimonio	1,928	163	337	425	432	221	119	71	61	28	71
Divorciado(a)	1,801	152	317	455	384	189	119	50	37	35	63
Viudo(a)	4,084	180	320	443	554	464	411	331	301	255	825
Separado(a) de una unión libre	14,935	1,779	3,556	3,142	2,775	1,595	828	446	278	175	361
Casado(a)	14,198	1,335	2,079	3,396	3,467	1,610	795	486	293	254	483
Unido(a)	38,979	5,084	7,829	8,575	8,118	4,251	2,179	1,152	667	401	723
Nunca se ha casado ni unido	14,236	11,726	1,375	524	313	130	72	36	20	16	24
No declarado	0	0	0	0	0	0	0	0	0	0	0

Cuadro 10, continuación...

Región, provincia, zona de residencia y estado conyugal	Población femenina de 15 años y más										
	Total	0 hijo(a)	1	2	3	4	5	6	7	8	9 y más
Urbana	72,534	17,080	12,881	13,970	12,952	6,643	3,411	1,880	1,187	803	1,727
Separado(a) de un matrimonio	1,716	151	298	377	390	194	107	59	53	25	62
Divorciado(a)	1,605	136	282	412	348	165	115	40	28	30	49
Viudo(a)	3,143	139	255	355	455	361	302	255	225	196	600
Separado(a) de una unión libre	12,555	1,510	3,009	2,638	2,372	1,380	681	348	216	127	274
Casado(a)	11,785	1,167	1,803	2,979	2,913	1,278	596	356	203	175	315
Unido(a)	29,816	4,075	6,116	6,785	6,231	3,164	1,559	793	448	238	407
Nunca se ha casado ni unido	11,914	9,902	1,118	424	243	101	51	29	14	12	20
No declarado	0	0	0	0	0	0	0	0	0	0	0
Rural	17,627	3,339	2,932	2,990	3,091	1,817	1,112	692	470	361	823
Separado(a) de un matrimonio	212	12	39	48	42	27	12	12	8	3	9
Divorciado(a)	196	16	35	43	36	24	4	10	9	5	14
Viudo(a)	941	41	65	88	99	103	109	76	76	59	225
Separado(a) de una unión libre	2,380	269	547	504	403	215	147	98	62	48	87
Casado(a)	2,413	168	276	417	554	332	199	130	90	79	168
Unido(a)	9,163	1,009	1,713	1,790	1,887	1,087	620	359	219	163	316
Nunca se ha casado ni unido	2,322	1,824	257	100	70	29	21	7	6	4	4
No declarado	0	0	0	0	0	0	0	0	0	0	0
Provincia La Romana	85,960	22,081	13,071	15,104	14,573	8,141	4,643	2,918	1,729	1,276	2,424
Separado(a) de un matrimonio	2,522	173	367	595	581	318	179	129	51	40	89
Divorciado(a)	2,235	178	408	520	497	271	130	86	59	22	64
Viudo(a)	5,592	282	465	636	801	701	601	515	396	328	867
Separado(a) de una unión libre	14,264	1,183	3,339	3,075	2,731	1,579	923	534	294	244	362
Casado(a)	15,543	1,240	2,061	3,804	3,954	1,894	923	589	334	263	481
Unido(a)	26,995	2,893	5,037	5,865	5,660	3,241	1,809	1,022	570	364	534
Nunca se ha casado ni unido	18,809	16,132	1,394	609	349	137	78	43	25	15	27
No declarado	0	0	0	0	0	0	0	0	0	0	0
Urbana	82,132	21,111	12,535	14,573	14,051	7,763	4,368	2,693	1,613	1,176	2,249
Separado(a) de un matrimonio	2,481	170	365	584	574	313	177	124	51	38	85
Divorciado(a)	2,200	176	406	508	488	264	130	86	58	22	62
Viudo(a)	5,380	258	438	602	782	686	582	501	382	316	833
Separado(a) de una unión libre	13,935	1,156	3,258	3,018	2,679	1,540	904	509	289	233	349
Casado(a)	14,901	1,194	1,970	3,679	3,817	1,810	879	548	310	248	446
Unido(a)	25,291	2,706	4,783	5,607	5,398	3,022	1,626	888	501	306	454
Nunca se ha casado ni unido	17,944	15,451	1,315	575	313	128	70	37	22	13	20
No declarado	0	0	0	0	0	0	0	0	0	0	0

Región, provincia, zona de residencia y estado conyugal	Población femenina de 15 años y más										
	Total	0 hijo(a)	1	2	3	4	5	6	7	8	9 y más
Rural	3,828	970	536	531	522	378	275	225	116	100	175
Separado(a) de un matrimonio	41	3	2	11	7	5	2	5	0	0	4
Divorciado(a)	35	2	2	12	9	7	0	0	1	1	2
Viudo(a)	212	24	27	34	19	15	19	14	14	12	34
Separado(a) de una unión libre	329	27	81	57	52	39	19	25	5	11	13
Casado(a)	642	46	91	125	137	84	44	41	24	15	35
Unido(a)	1,704	187	254	258	262	219	183	134	69	58	80
Nunca se ha casado ni unido	865	681	79	34	36	9	8	6	3	2	7
No declarado	0	0	0	0	0	0	0	0	0	0	0
Región Higuamo	191,482	46,675	27,894	29,031	30,813	19,034	11,550	7,805	5,346	3,999	9,335
Separado(a) de un matrimonio	4,559	294	677	926	955	573	357	243	149	117	268
Divorciado(a)	3,919	292	668	940	872	436	252	138	104	76	141
Viudo(a)	13,128	560	860	1,252	1,558	1,413	1,249	1,223	1,017	971	3,025
Separado(a) de una unión libre	32,152	2,625	7,328	6,284	5,873	3,643	2,188	1,430	907	625	1,249
Casado(a)	28,282	1,826	3,236	5,517	6,775	3,719	2,079	1,381	1,001	782	1,966
Unido(a)	68,907	6,422	12,091	12,847	14,059	8,875	5,241	3,286	2,078	1,397	2,611
Nunca se ha casado ni unido	40,535	34,656	3,034	1,265	721	375	184	104	90	31	75
No declarado	0	0	0	0	0	0	0	0	0	0	0
Urbana	143,521	36,669	21,859	22,920	23,935	13,699	7,943	5,141	3,358	2,499	5,498
Separado(a) de un matrimonio	3,973	254	611	837	852	507	303	203	119	94	193
Divorciado(a)	3,573	260	632	874	803	402	229	116	79	62	116
Viudo(a)	9,879	418	681	1,055	1,298	1,128	946	921	740	674	2,018
Separado(a) de una unión libre	24,926	2,019	5,893	5,060	4,669	2,763	1,631	1,016	637	417	821
Casado(a)	23,096	1,604	2,871	4,907	5,906	2,965	1,534	1,007	655	520	1,127
Unido(a)	45,685	4,430	8,720	9,173	9,821	5,649	3,157	1,804	1,057	706	1,168
Nunca se ha casado ni unido	32,389	27,684	2,451	1,014	586	285	143	74	71	26	55
No declarado	0	0	0	0	0	0	0	0	0	0	0
Rural	47,961	10,006	6,035	6,111	6,878	5,335	3,607	2,664	1,988	1,500	3,837
Separado(a) de un matrimonio	586	40	66	89	103	66	54	40	30	23	75
Divorciado(a)	346	32	36	66	69	34	23	22	25	14	25
Viudo(a)	3,249	142	179	197	260	285	303	302	277	297	1,007
Separado(a) de una unión libre	7,226	606	1,435	1,224	1,204	880	557	414	270	208	428
Casado(a)	5,186	222	365	610	869	754	545	374	346	262	839
Unido(a)	23,222	1,992	3,371	3,674	4,238	3,226	2,084	1,482	1,021	691	1,443
Nunca se ha casado ni unido	8,146	6,972	583	251	135	90	41	30	19	5	20
No declarado	0	0	0	0	0	0	0	0	0	0	0

Cuadro 10, continuación...

Región, provincia, zona de residencia y estado conyugal	Población femenina de 15 años y más										
	Total	0 hijo(a)	1	2	3	4	5	6	7	8	9 y más
Provincia San Pedro de Macoris	102,855	26,887	16,108	17,066	16,557	9,511	5,665	3,618	2,342	1,712	3,389
Separado(a) de un matrimonio	2,848	208	445	639	611	352	211	142	75	54	111
Divorciado(a)	2,594	198	482	671	560	275	149	90	56	44	69
Viudo(a)	6,663	291	495	751	890	764	681	617	517	448	1,209
Separado(a) de una unión libre	18,079	1,469	4,328	3,767	3,285	2,007	1,168	740	449	318	548
Casado(a)	15,954	1,221	2,200	3,652	4,023	1,917	1,023	614	408	297	599
Unido(a)	32,867	3,318	6,326	6,766	6,713	3,958	2,306	1,356	785	529	810
Nunca se ha casado ni unido	23,850	20,182	1,832	820	475	238	127	59	52	22	43
No declarado	0	0	0	0	0	0	0	0	0	0	0
Urbana	89,330	23,890	14,172	15,128	14,633	8,079	4,693	2,901	1,857	1,345	2,632
Separado(a) de un matrimonio	2,687	198	425	617	581	334	190	132	68	50	92
Divorciado(a)	2,490	187	471	648	543	264	144	83	47	41	62
Viudo(a)	5,918	260	444	695	824	699	598	536	454	379	1,029
Separado(a) de una unión libre	15,861	1,286	3,847	3,371	2,920	1,746	1,011	615	375	255	435
Casado(a)	14,760	1,137	2,063	3,437	3,810	1,754	910	553	345	259	492
Unido(a)	26,092	2,659	5,238	5,606	5,513	3,072	1,725	933	521	341	484
Nunca se ha casado ni unido	21,522	18,163	1,684	754	442	210	115	49	47	20	38
No declarado	0	0	0	0	0	0	0	0	0	0	0
Rural	13,525	2,997	1,936	1,938	1,924	1,432	972	717	485	367	757
Separado(a) de un matrimonio	161	10	20	22	30	18	21	10	7	4	19
Divorciado(a)	104	11	11	23	17	11	5	7	9	3	7
Viudo(a)	745	31	51	56	66	65	83	81	63	69	180
Separado(a) de una unión libre	2,218	183	481	396	365	261	157	125	74	63	113
Casado(a)	1,194	84	137	215	213	163	113	61	63	38	107
Unido(a)	6,775	659	1,088	1,160	1,200	886	581	423	264	188	326
Nunca se ha casado ni unido	2,328	2,019	148	66	33	28	12	10	5	2	5
No declarado	0	0	0	0	0	0	0	0	0	0	0
Provincia Monte Plata	59,519	13,067	7,537	7,562	9,541	6,675	4,118	2,987	2,136	1,647	4,249
Separado(a) de un matrimonio	1,009	51	121	147	197	128	95	63	58	41	108
Divorciado(a)	690	43	83	130	162	88	62	28	24	24	46
Viudo(a)	4,333	173	222	318	421	438	381	419	342	364	1,255
Separado(a) de una unión libre	9,437	765	1,966	1,651	1,736	1,140	704	504	300	203	468
Casado(a)	7,765	332	522	968	1,673	1,203	701	524	426	369	1,047
Unido(a)	25,187	2,075	3,819	4,050	5,191	3,590	2,139	1,418	959	641	1,305
Nunca se ha casado ni unido	11,098	9,628	804	298	161	88	36	31	27	5	20
No declarado	0	0	0	0	0	0	0	0	0	0	0

Región, provincia, zona de residencia y estado conyugal	Población femenina de 15 años y más										
	Total	0 hijo(a)	1	2	3	4	5	6	7	8	9 y más
Urbana	31,570	7,450	4,259	4,209	5,444	3,453	1,972	1,377	934	736	1,736
Separado(a) de un matrimonio	687	30	92	99	144	93	67	36	38	27	61
Divorciado(a)	506	29	63	104	118	69	48	17	13	14	31
Viudo(a)	2,311	92	127	201	267	262	205	229	170	176	582
Separado(a) de una unión libre	5,328	420	1,176	972	1,034	618	377	260	152	90	229
Casado(a)	4,448	226	354	659	1,127	708	344	264	185	180	401
Unido(a)	11,919	1,035	2,002	2,034	2,680	1,666	915	556	362	246	423
Nunca se ha casado ni unido	6,371	5,618	445	140	74	37	16	15	14	3	9
No declarado	0	0	0	0	0	0	0	0	0	0	0
Rural	27,949	5,617	3,278	3,353	4,097	3,222	2,146	1,610	1,202	911	2,513
Separado(a) de un matrimonio	322	21	29	48	53	35	28	27	20	14	47
Divorciado(a)	184	14	20	26	44	19	14	11	11	10	15
Viudo(a)	2,022	81	95	117	154	176	176	190	172	188	673
Separado(a) de una unión libre	4,109	345	790	679	702	522	327	244	148	113	239
Casado(a)	3,317	106	168	309	546	495	357	260	241	189	646
Unido(a)	13,268	1,040	1,817	2,016	2,511	1,924	1,224	862	597	395	882
Nunca se ha casado ni unido	4,727	4,010	359	158	87	51	20	16	13	2	11
No declarado	0	0	0	0	0	0	0	0	0	0	0
Provincia Hato Mayor	29,108	6,721	4,249	4,403	4,715	2,848	1,767	1,200	868	640	1,697
Separado(a) de un matrimonio	702	35	111	140	147	93	51	38	16	22	49
Divorciado(a)	635	51	103	139	150	73	41	20	24	8	26
Viudo(a)	2,132	96	143	183	247	211	187	187	158	159	561
Separado(a) de una unión libre	4,636	391	1,034	866	852	496	316	186	158	104	233
Casado(a)	4,563	273	514	897	1,079	599	355	243	167	116	320
Unido(a)	10,853	1,029	1,946	2,031	2,155	1,327	796	512	334	227	496
Nunca se ha casado ni unido	5,587	4,846	398	147	85	49	21	14	11	4	12
No declarado	0	0	0	0	0	0	0	0	0	0	0
Urbana	22,621	5,329	3,428	3,583	3,858	2,167	1,278	863	567	418	1,130
Separado(a) de un matrimonio	599	26	94	121	127	80	46	35	13	17	40
Divorciado(a)	577	44	98	122	142	69	37	16	19	7	23
Viudo(a)	1,650	66	110	159	207	167	143	156	116	119	407
Separado(a) de una unión libre	3,737	313	870	717	715	399	243	141	110	72	157
Casado(a)	3,888	241	454	811	969	503	280	190	125	81	234
Unido(a)	7,674	736	1,480	1,533	1,628	911	517	315	174	119	261
Nunca se ha casado ni unido	4,496	3,903	322	120	70	38	12	10	10	3	8
No declarado	0	0	0	0	0	0	0	0	0	0	0

Cuadro 10

Región, provincia, zona de residencia y estado conyugal	Población femenina de 15 años y más										
	Total	0 hijo(a)	1	2	3	4	5	6	7	8	9 y más
Rural	6,487	1,392	821	820	857	681	489	337	301	222	567
Separado(a) de un matrimonio	103	9	17	19	20	13	5	3	3	5	9
Divorciado(a)	58	7	5	17	8	4	4	4	4	5	3
Viudo(a)	482	30	33	24	40	44	44	31	42	40	154
Separado(a) de una unión libre	899	78	164	149	137	97	73	45	48	32	76
Casado(a)	675	32	60	86	110	96	75	53	42	35	86
Unido(a)	3,179	293	466	498	527	416	279	197	160	108	235
Nunca se ha casado ni unido	1,091	943	76	27	15	11	9	4	1	1	4
No declarado	0	0	0	0	0	0	0	0	0	0	0

Cuadro 11

Región, provincia, zona de residencia y grupos de edades de la madre	Población femenina de 15 años y más										
	Total	0 hijo(a)	1	2	3	4	5	6	7	8	9 y más
Total	2,506,504	26,643	528,980	589,913	592,976	313,678	167,017	102,490	66,721	45,261	72,825
15-19	96,952	2,749	75,958	15,503	2,382	360	0	0	0	0	0
20-24	242,143	4,230	132,706	70,173	26,596	6,543	1,382	403	93	17	0
25-29	296,967	3,517	100,457	95,604	63,877	23,270	7,134	2,213	611	213	71
30-34	314,822	2,664	62,418	95,462	91,570	39,050	14,645	5,739	2,067	769	438
35-39	295,849	2,131	36,580	79,679	97,454	45,571	19,215	8,565	3,695	1,703	1,256
40-44	270,772	1,908	28,595	68,383	89,614	43,493	19,739	9,667	4,801	2,436	2,136
45-49	235,053	1,778	24,223	55,253	73,956	39,228	19,181	10,134	5,332	2,891	3,077
50-54	188,245	1,548	19,249	37,670	53,264	33,226	18,694	10,691	6,108	3,500	4,295
55-59	152,376	1,355	14,389	26,198	36,642	27,147	17,758	11,404	7,219	4,522	5,742
60-64	127,372	1,303	11,199	17,465	23,586	20,879	16,306	12,482	9,064	6,118	8,970
65-69	88,268	906	7,199	9,667	12,358	12,353	10,877	9,982	8,199	6,166	10,561
70-74	76,043	866	6,022	7,367	8,844	9,321	8,918	8,321	7,384	6,308	12,692
75-79	50,837	599	3,688	4,762	5,525	5,560	5,645	5,387	5,097	4,516	10,058
80 años y más	70,805	1,089	6,297	6,727	7,308	7,677	7,523	7,502	7,051	6,102	13,529
Urbana	1,895,763	20,522	420,105	465,134	456,403	231,511	117,762	69,163	43,256	28,537	43,370
15-19	68,353	1,924	54,041	10,546	1,590	252	0	0	0	0	0
20-24	178,139	3,229	101,726	50,161	17,711	4,168	839	233	64	8	0
25-29	225,362	2,783	82,223	72,919	45,473	15,564	4,497	1,352	381	132	38
30-34	241,775	2,146	52,358	75,970	68,238	27,609	9,814	3,684	1,240	464	252
35-39	226,339	1,654	30,511	64,050	74,483	33,023	13,126	5,518	2,229	1,023	722
40-44	207,829	1,526	23,652	55,250	69,852	31,958	13,777	6,331	2,982	1,396	1,105
45-49	180,775	1,396	20,019	45,156	58,480	29,206	13,315	6,601	3,298	1,712	1,592
50-54	144,623	1,177	15,976	31,311	43,137	25,056	13,029	6,936	3,734	2,002	2,265
55-59	116,333	1,049	11,909	21,853	30,149	20,792	12,704	7,619	4,524	2,676	3,058
60-64	95,420	991	9,114	14,595	19,507	16,270	11,825	8,520	5,825	3,759	5,014
65-69	65,425	672	5,792	7,975	10,184	9,834	8,180	7,041	5,430	3,982	6,335
70-74	55,686	657	4,831	6,042	7,190	7,372	6,746	6,017	4,993	4,164	7,674
75-79	37,493	466	2,938	3,890	4,550	4,410	4,318	3,916	3,571	3,064	6,370
80 años y más	52,211	852	5,015	5,416	5,859	5,997	5,592	5,395	4,985	4,155	8,945

Cuadro 11, continuación...

Región, provincia, zona de residencia y grupos de edades de la madre	Total	Población femenina de 15 años y más									
		0 hijo(a)	1	2	3	4	5	6	7	8	9 y más
Rural	610,741	6,121	108,875	124,779	136,573	82,167	49,255	33,327	23,465	16,724	29,455
15-19	28,599	825	21,917	4,957	792	108	0	0	0	0	0
20-24	64,004	1,001	30,980	20,012	8,885	2,375	543	170	29	9	0
25-29	71,605	734	18,234	22,685	18,404	7,706	2,637	861	230	81	33
30-34	73,047	518	10,060	19,492	23,332	11,441	4,831	2,055	827	305	186
35-39	69,510	477	6,069	15,629	22,971	12,548	6,089	3,047	1,466	680	534
40-44	62,943	382	4,943	13,133	19,762	11,535	5,962	3,336	1,819	1,040	1,031
45-49	54,278	382	4,204	10,097	15,476	10,022	5,866	3,533	2,034	1,179	1,485
50-54	43,622	371	3,273	6,359	10,127	8,170	5,665	3,755	2,374	1,498	2,030
55-59	36,043	306	2,480	4,345	6,493	6,355	5,054	3,785	2,695	1,846	2,684
60-64	31,952	312	2,085	2,870	4,079	4,609	4,481	3,962	3,239	2,359	3,956
65-69	22,843	234	1,407	1,692	2,174	2,519	2,697	2,941	2,769	2,184	4,226
70-74	20,357	209	1,191	1,325	1,654	1,949	2,172	2,304	2,391	2,144	5,018
75-79	13,344	133	750	872	975	1,150	1,327	1,471	1,526	1,452	3,688
80 años y más	18,594	237	1,282	1,311	1,449	1,680	1,931	2,107	2,066	1,947	4,584
Región Ozama	898,533	10,412	211,243	226,831	218,385	110,368	52,715	28,549	16,503	9,942	13,585
15-19	30,221	824	24,162	4,457	659	119	0	0	0	0	0
20-24	82,679	1,620	48,488	22,736	7,492	1,829	378	111	21	4	0
25-29	108,103	1,468	41,993	34,514	20,128	7,156	2,037	569	159	59	20
30-34	118,407	1,155	28,026	37,441	31,306	13,160	4,727	1,693	569	217	113
35-39	109,526	851	16,070	31,234	34,684	15,980	6,310	2,630	989	478	300
40-44	99,850	799	12,441	26,338	33,179	15,350	6,525	2,809	1,385	564	460
45-49	87,790	761	10,715	22,339	28,598	13,738	6,127	2,880	1,366	661	605
50-54	70,373	620	8,588	16,234	21,789	11,749	5,615	2,795	1,463	772	748
55-59	55,756	579	6,443	11,568	15,727	9,820	5,284	2,913	1,608	913	901
60-64	44,508	493	4,831	7,764	10,452	7,929	5,026	3,239	2,057	1,234	1,483
65-69	29,341	339	3,053	4,243	5,432	4,904	3,558	2,772	1,949	1,256	1,835
70-74	24,077	309	2,483	3,175	3,700	3,649	2,885	2,424	1,819	1,337	2,296
75-79	15,676	223	1,430	1,968	2,349	2,169	1,901	1,530	1,268	986	1,852
80 años y más	22,226	371	2,520	2,820	2,890	2,816	2,342	2,184	1,850	1,461	2,972

Cuadro 11, continuación...

Región, provincia, zona de residencia y grupos de edades de la madre	Población femenina de 15 años y más										
	Total	0 hijo(a)	1	2	3	4	5	6	7	8	9 y más
Urbana	826,501	9,604	196,614	211,252	201,627	100,106	46,994	25,208	14,500	8,713	11,883
15-19	26,616	731	21,355	3,850	573	107	0	0	0	0	0
20-24	74,396	1,490	44,381	20,210	6,376	1,522	303	92	19	3	0
25-29	98,635	1,363	39,500	31,515	17,843	6,086	1,681	445	135	48	19
30-34	108,355	1,066	26,552	34,856	28,363	11,444	3,976	1,396	430	177	95
35-39	100,073	787	15,201	29,190	31,733	14,140	5,423	2,173	800	369	257
40-44	91,868	738	11,690	24,804	30,763	13,780	5,719	2,409	1,138	464	363
45-49	81,253	709	10,078	21,126	26,686	12,571	5,432	2,472	1,169	537	473
50-54	65,522	574	8,107	15,488	20,529	10,888	5,008	2,447	1,238	638	605
55-59	52,101	531	6,117	11,042	14,951	9,163	4,786	2,580	1,403	787	741
60-64	41,618	449	4,590	7,450	9,979	7,469	4,639	2,915	1,798	1,071	1,258
65-69	27,511	309	2,900	4,066	5,226	4,681	3,298	2,541	1,754	1,129	1,607
70-74	22,586	294	2,349	3,051	3,546	3,481	2,709	2,244	1,676	1,200	2,036
75-79	14,823	210	1,361	1,889	2,273	2,071	1,813	1,433	1,185	921	1,667
80 años y más	21,144	353	2,433	2,715	2,786	2,703	2,207	2,061	1,755	1,369	2,762
Rural	72,032	808	14,629	15,579	16,758	10,262	5,721	3,341	2,003	1,229	1,702
15-19	3,605	93	2,807	607	86	12	0	0	0	0	0
20-24	8,283	130	4,107	2,526	1,116	307	75	19	2	1	0
25-29	9,468	105	2,493	2,999	2,285	1,070	356	124	24	11	1
30-34	10,052	89	1,474	2,585	2,943	1,716	751	297	139	40	18
35-39	9,453	64	869	2,044	2,951	1,840	887	457	189	109	43
40-44	7,982	61	751	1,534	2,416	1,570	806	400	247	100	97
45-49	6,537	52	637	1,213	1,912	1,167	695	408	197	124	132
50-54	4,851	46	481	746	1,260	861	607	348	225	134	143
55-59	3,655	48	326	526	776	657	498	333	205	126	160
60-64	2,890	44	241	314	473	460	387	324	259	163	225
65-69	1,830	30	153	177	206	223	260	231	195	127	228
70-74	1,491	15	134	124	154	168	176	180	143	137	260
75-79	853	13	69	79	76	98	88	97	83	65	185
80 años y más	1,082	18	87	105	104	113	135	123	95	92	210

Cuadro 11, continuación...

Región, provincia, zona de residencia y grupos de edades de la madre	Total	Población femenina de 15 años y más									
		0 hijo(a)	1	2	3	4	5	6	7	8	9 y más
Distrito Nacional	270,700	3,206	67,035	73,480	65,278	30,767	13,978	7,290	4,135	2,401	3,130
15-19	7,048	205	5,631	988	177	47	0	0	0	0	0
20-24	20,113	397	12,240	5,308	1,678	368	82	32	7	1	0
25-29	28,030	418	12,152	8,811	4,524	1,501	442	107	50	13	12
30-34	32,177	323	9,291	10,701	7,493	2,898	979	326	90	49	27
35-39	30,727	262	5,773	9,874	8,868	3,663	1,361	577	199	84	66
40-44	29,461	236	4,743	9,028	9,343	3,678	1,401	583	276	86	87
45-49	27,598	266	4,268	8,061	8,768	3,612	1,459	648	264	134	118
50-54	23,226	193	3,654	6,415	7,123	3,220	1,394	631	294	150	152
55-59	19,191	206	2,718	4,734	5,865	2,987	1,342	632	347	186	174
60-64	15,839	161	2,056	3,454	4,212	2,718	1,398	792	491	255	302
65-69	11,079	114	1,369	1,955	2,509	2,001	1,154	800	519	309	349
70-74	9,524	149	1,124	1,530	1,826	1,597	1,143	810	509	345	491
75-79	6,709	101	688	1,029	1,254	1,078	818	539	423	295	484
80 años y más	9,978	175	1,328	1,592	1,638	1,399	1,005	813	666	494	868
Urbana	270,700	3,206	67,035	73,480	65,278	30,767	13,978	7,290	4,135	2,401	3,130
15-19	7,048	205	5,631	988	177	47	0	0	0	0	0
20-24	20,113	397	12,240	5,308	1,678	368	82	32	7	1	0
25-29	28,030	418	12,152	8,811	4,524	1,501	442	107	50	13	12
30-34	32,177	323	9,291	10,701	7,493	2,898	979	326	90	49	27
35-39	30,727	262	5,773	9,874	8,868	3,663	1,361	577	199	84	66
40-44	29,461	236	4,743	9,028	9,343	3,678	1,401	583	276	86	87
45-49	27,598	266	4,268	8,061	8,768	3,612	1,459	648	264	134	118
50-54	23,226	193	3,654	6,415	7,123	3,220	1,394	631	294	150	152
55-59	19,191	206	2,718	4,734	5,865	2,987	1,342	632	347	186	174
60-64	15,839	161	2,056	3,454	4,212	2,718	1,398	792	491	255	302
65-69	11,079	114	1,369	1,955	2,509	2,001	1,154	800	519	309	349
70-74	9,524	149	1,124	1,530	1,826	1,597	1,143	810	509	345	491
75-79	6,709	101	688	1,029	1,254	1,078	818	539	423	295	484
80 años y más	9,978	175	1,328	1,592	1,638	1,399	1,005	813	666	494	868

Cuadro 11, continuación...

Región, provincia, zona de residencia y grupos de edades de la madre	Población femenina de 15 años y más										
	Total	0 hijo(a)	1	2	3	4	5	6	7	8	9 y más
Rural	0	0	0	0	0	0	0	0	0	0	0
15-19	0	0	0	0	0	0	0	0	0	0	0
20-24	0	0	0	0	0	0	0	0	0	0	0
25-29	0	0	0	0	0	0	0	0	0	0	0
30-34	0	0	0	0	0	0	0	0	0	0	0
35-39	0	0	0	0	0	0	0	0	0	0	0
40-44	0	0	0	0	0	0	0	0	0	0	0
45-49	0	0	0	0	0	0	0	0	0	0	0
50-54	0	0	0	0	0	0	0	0	0	0	0
55-59	0	0	0	0	0	0	0	0	0	0	0
60-64	0	0	0	0	0	0	0	0	0	0	0
65-69	0	0	0	0	0	0	0	0	0	0	0
70-74	0	0	0	0	0	0	0	0	0	0	0
75-79	0	0	0	0	0	0	0	0	0	0	0
80 años y más	0	0	0	0	0	0	0	0	0	0	0
Provincia Santo Domingo	627,833	7,206	144,208	153,351	153,107	79,601	38,737	21,259	12,368	7,541	10,455
15-19	23,173	619	18,531	3,469	482	72	0	0	0	0	0
20-24	62,566	1,223	36,248	17,428	5,814	1,461	296	79	14	3	0
25-29	80,073	1,050	29,841	25,703	15,604	5,655	1,595	462	109	46	8
30-34	86,230	832	18,735	26,740	23,813	10,262	3,748	1,367	479	168	86
35-39	78,799	589	10,297	21,360	25,816	12,317	4,949	2,053	790	394	234
40-44	70,389	563	7,698	17,310	23,836	11,672	5,124	2,226	1,109	478	373
45-49	60,192	495	6,447	14,278	19,830	10,126	4,668	2,232	1,102	527	487
50-54	47,147	427	4,934	9,819	14,666	8,529	4,221	2,164	1,169	622	596
55-59	36,565	373	3,725	6,834	9,862	6,833	3,942	2,281	1,261	727	727
60-64	28,669	332	2,775	4,310	6,240	5,211	3,628	2,447	1,566	979	1,181
65-69	18,262	225	1,684	2,288	2,923	2,903	2,404	1,972	1,430	947	1,486
70-74	14,553	160	1,359	1,645	1,874	2,052	1,742	1,614	1,310	992	1,805
75-79	8,967	122	742	939	1,095	1,091	1,083	991	845	691	1,368
80 años y más	12,248	196	1,192	1,228	1,252	1,417	1,337	1,371	1,184	967	2,104

Cuadro 11, continuación...

Región, provincia, zona de residencia y grupos de edades de la madre	Población femenina de 15 años y más										
	Total	0 hijo(a)	1	2	3	4	5	6	7	8	9 y más
Urbana	555,801	6,398	129,579	137,772	136,349	69,339	33,016	17,918	10,365	6,312	8,753
15-19	19,568	526	15,724	2,862	396	60	0	0	0	0	0
20-24	54,283	1,093	32,141	14,902	4,698	1,154	221	60	12	2	0
25-29	70,605	945	27,348	22,704	13,319	4,585	1,239	338	85	35	7
30-34	76,178	743	17,261	24,155	20,870	8,546	2,997	1,070	340	128	68
35-39	69,346	525	9,428	19,316	22,865	10,477	4,062	1,596	601	285	191
40-44	62,407	502	6,947	15,776	21,420	10,102	4,318	1,826	862	378	276
45-49	53,655	443	5,810	13,065	17,918	8,959	3,973	1,824	905	403	355
50-54	42,296	381	4,453	9,073	13,406	7,668	3,614	1,816	944	488	453
55-59	32,910	325	3,399	6,308	9,086	6,176	3,444	1,948	1,056	601	567
60-64	25,779	288	2,534	3,996	5,767	4,751	3,241	2,123	1,307	816	956
65-69	16,432	195	1,531	2,111	2,717	2,680	2,144	1,741	1,235	820	1,258
70-74	13,062	145	1,225	1,521	1,720	1,884	1,566	1,434	1,167	855	1,545
75-79	8,114	109	673	860	1,019	993	995	894	762	626	1,183
80 años y más	11,166	178	1,105	1,123	1,148	1,304	1,202	1,248	1,089	875	1,894
Rural	72,032	808	14,629	15,579	16,758	10,262	5,721	3,341	2,003	1,229	1,702
15-19	3,605	93	2,807	607	86	12	0	0	0	0	0
20-24	8,283	130	4,107	2,526	1,116	307	75	19	2	1	0
25-29	9,468	105	2,493	2,999	2,285	1,070	356	124	24	11	1
30-34	10,052	89	1,474	2,585	2,943	1,716	751	297	139	40	18
35-39	9,453	64	869	2,044	2,951	1,840	887	457	189	109	43
40-44	7,982	61	751	1,534	2,416	1,570	806	400	247	100	97
45-49	6,537	52	637	1,213	1,912	1,167	695	408	197	124	132
50-54	4,851	46	481	746	1,260	861	607	348	225	134	143
55-59	3,655	48	326	526	776	657	498	333	205	126	160
60-64	2,890	44	241	314	473	460	387	324	259	163	225
65-69	1,830	30	153	177	206	223	260	231	195	127	228
70-74	1,491	15	134	124	154	168	176	180	143	137	260
75-79	853	13	69	79	76	98	88	97	83	65	185
80 años y más	1,082	18	87	105	104	113	135	123	95	92	210

Cuadro 11, continuación...

Región, provincia, zona de residencia y grupos de edades de la madre	Población femenina de 15 años y más										
	Total	0 hijo(a)	1	2	3	4	5	6	7	8	9 y más
Región Cibao Norte	415,899	4,103	88,516	109,115	101,184	45,920	23,457	14,612	9,806	6,879	12,307
15-19	14,405	397	11,135	2,418	406	49	0	0	0	0	0
20-24	37,858	600	21,466	10,693	3,985	874	185	36	14	5	0
25-29	48,131	534	17,395	16,307	9,810	2,971	782	230	68	26	8
30-34	52,884	438	11,085	18,016	15,537	5,044	1,741	651	234	82	56
35-39	50,217	337	6,713	16,052	17,070	6,162	2,264	921	402	156	140
40-44	46,982	337	5,273	14,521	16,315	6,134	2,369	1,094	501	242	196
45-49	39,110	268	4,049	11,137	12,990	5,832	2,371	1,274	592	296	301
50-54	30,066	255	3,105	6,956	9,032	5,170	2,608	1,343	750	375	472
55-59	24,944	192	2,351	4,869	6,315	4,468	2,737	1,655	973	610	774
60-64	21,196	168	1,880	3,189	3,902	3,496	2,733	2,086	1,440	940	1,362
65-69	14,446	149	1,178	1,664	2,049	1,932	1,827	1,565	1,328	1,016	1,738
70-74	12,850	133	1,034	1,242	1,498	1,438	1,456	1,383	1,272	1,096	2,298
75-79	9,077	98	693	857	911	984	924	946	890	802	1,972
80 años y más	13,733	197	1,159	1,194	1,364	1,366	1,460	1,428	1,342	1,233	2,990
Urbana	284,081	2,765	64,121	77,972	69,956	29,917	14,711	8,735	5,675	3,776	6,453
15-19	9,612	250	7,446	1,601	281	34	0	0	0	0	0
20-24	25,517	400	14,825	7,054	2,542	551	108	24	9	4	0
25-29	33,487	366	12,812	11,359	6,425	1,833	480	151	43	13	5
30-34	37,077	324	8,578	12,796	10,410	3,263	1,068	400	159	51	28
35-39	34,868	220	5,083	11,587	11,703	3,967	1,404	511	227	86	80
40-44	32,553	248	3,969	10,514	11,303	3,947	1,421	647	286	129	89
45-49	27,017	180	3,051	8,171	9,041	3,791	1,453	732	305	160	133
50-54	20,732	168	2,327	5,156	6,543	3,336	1,604	773	409	183	233
55-59	17,153	132	1,768	3,669	4,632	2,950	1,746	987	555	338	376
60-64	14,034	113	1,367	2,438	2,855	2,356	1,707	1,231	824	463	680
65-69	9,407	88	838	1,264	1,520	1,325	1,232	945	755	545	895
70-74	8,106	84	752	911	1,067	983	933	869	744	614	1,149
75-79	5,768	56	497	628	657	660	600	595	533	466	1,076
80 años y más	8,750	136	808	824	977	921	955	870	826	724	1,709

Cuadro 11, continuación...

Región, provincia, zona de residencia y grupos de edades de la madre	Población femenina de 15 años y más										
	Total	0 hijo(a)	1	2	3	4	5	6	7	8	9 y más
Rural	131,818	1,338	24,395	31,143	31,228	16,003	8,746	5,877	4,131	3,103	5,854
15-19	4,793	147	3,689	817	125	15	0	0	0	0	0
20-24	12,341	200	6,641	3,639	1,443	323	77	12	5	1	0
25-29	14,644	168	4,583	4,948	3,385	1,138	302	79	25	13	3
30-34	15,807	114	2,507	5,220	5,127	1,781	673	251	75	31	28
35-39	15,349	117	1,630	4,465	5,367	2,195	860	410	175	70	60
40-44	14,429	89	1,304	4,007	5,012	2,187	948	447	215	113	107
45-49	12,093	88	998	2,966	3,949	2,041	918	542	287	136	168
50-54	9,334	87	778	1,800	2,489	1,834	1,004	570	341	192	239
55-59	7,791	60	583	1,200	1,683	1,518	991	668	418	272	398
60-64	7,162	55	513	751	1,047	1,140	1,026	855	616	477	682
65-69	5,039	61	340	400	529	607	595	620	573	471	843
70-74	4,744	49	282	331	431	455	523	514	528	482	1,149
75-79	3,309	42	196	229	254	324	324	351	357	336	896
80 años y más	4,983	61	351	370	387	445	505	558	516	509	1,281
Provincia Espailiat	63,466	603	12,371	15,515	15,284	7,285	3,959	2,637	1,842	1,388	2,582
15-19	2,149	54	1,697	349	43	6	0	0	0	0	0
20-24	5,623	81	3,282	1,564	563	108	18	5	2	0	0
25-29	7,056	91	2,513	2,432	1,466	426	94	22	8	3	1
30-34	7,475	45	1,279	2,576	2,405	753	242	108	42	14	11
35-39	7,232	62	804	2,279	2,567	931	347	157	49	20	16
40-44	6,971	37	668	2,139	2,485	951	364	173	91	35	28
45-49	6,105	29	536	1,594	2,055	1,014	441	215	125	51	45
50-54	4,674	43	403	885	1,372	890	500	243	168	81	89
55-59	4,021	33	329	632	923	786	499	328	194	115	182
60-64	3,433	26	258	399	557	537	508	397	267	209	275
65-69	2,404	33	161	199	285	302	275	299	264	203	383
70-74	2,261	14	140	165	230	219	269	251	228	233	512
75-79	1,615	19	122	117	113	158	146	165	173	165	437
80 años y más	2,447	36	179	185	220	204	256	274	231	259	603

Cuadro 11, continuación...

Región, provincia, zona de residencia y grupos de edades de la madre	Población femenina de 15 años y más										
	Total	0 hijo(a)	1	2	3	4	5	6	7	8	9 y más
Urbana	29,538	271	6,233	7,710	7,243	3,202	1,640	1,072	729	548	890
15-19	940	26	735	156	18	5	0	0	0	0	0
20-24	2,569	30	1,573	705	209	43	6	2	1	0	0
25-29	3,346	44	1,305	1,154	615	172	39	12	4	1	0
30-34	3,526	21	698	1,262	1,090	288	90	46	23	6	2
35-39	3,471	26	425	1,167	1,197	416	145	58	23	7	7
40-44	3,249	22	356	1,055	1,162	413	135	55	31	13	7
45-49	2,946	16	288	823	1,034	453	175	87	36	25	9
50-54	2,232	18	207	482	711	394	199	96	67	29	29
55-59	1,944	17	178	367	489	374	218	125	79	31	66
60-64	1,527	10	141	214	289	240	217	166	88	73	89
65-69	1,045	10	94	93	158	126	118	121	117	82	126
70-74	949	5	66	79	103	106	118	114	93	95	170
75-79	701	7	59	64	54	71	63	68	69	70	176
80 años y más	1,093	19	108	89	114	101	117	122	98	116	209
Rural	33,928	332	6,138	7,805	8,041	4,083	2,319	1,565	1,113	840	1,692
15-19	1,209	28	962	193	25	1	0	0	0	0	0
20-24	3,054	51	1,709	859	354	65	12	3	1	0	0
25-29	3,710	47	1,208	1,278	851	254	55	10	4	2	1
30-34	3,949	24	581	1,314	1,315	465	152	62	19	8	9
35-39	3,761	36	379	1,112	1,370	515	202	99	26	13	9
40-44	3,722	15	312	1,084	1,323	538	229	118	60	22	21
45-49	3,159	13	248	771	1,021	561	266	128	89	26	36
50-54	2,442	25	196	403	661	496	301	147	101	52	60
55-59	2,077	16	151	265	434	412	281	203	115	84	116
60-64	1,906	16	117	185	268	297	291	231	179	136	186
65-69	1,359	23	67	106	127	176	157	178	147	121	257
70-74	1,312	9	74	86	127	113	151	137	135	138	342
75-79	914	12	63	53	59	87	83	97	104	95	261
80 años y más	1,354	17	71	96	106	103	139	152	133	143	394

Cuadro 11, continuación...

Región, provincia, zona de residencia y grupos de edades de la madre	Población femenina de 15 años y más										
	Total	0 hijo(a)	1	2	3	4	5	6	7	8	9 y más
Provincia Puerto Plata	87,480	843	18,224	22,227	20,815	10,371	5,351	3,390	2,204	1,472	2,583
15-19	3,076	97	2,422	472	73	12	0	0	0	0	0
20-24	8,249	124	4,653	2,358	848	201	52	9	3	1	0
25-29	9,896	107	3,483	3,325	1,965	704	214	58	23	12	5
30-34	10,554	69	2,112	3,518	2,989	1,133	441	191	69	24	8
35-39	10,608	62	1,385	3,171	3,371	1,500	612	282	129	45	51
40-44	10,115	70	1,026	2,913	3,501	1,446	587	301	138	84	49
45-49	8,289	57	834	2,291	2,686	1,293	522	328	127	76	75
50-54	6,488	57	634	1,517	1,919	1,172	571	295	147	85	91
55-59	5,103	33	460	953	1,342	996	570	310	184	124	131
60-64	4,620	40	379	686	895	739	622	489	316	192	262
65-69	2,982	31	246	313	422	414	398	336	273	201	348
70-74	2,752	29	205	283	327	305	293	296	299	218	497
75-79	1,937	24	140	184	207	186	188	200	193	169	446
80 años y más	2,811	43	245	243	270	270	281	295	303	241	620
Urbana	52,227	473	11,924	14,330	12,686	5,658	2,754	1,696	1,046	620	1,040
15-19	1,724	39	1,388	247	41	9	0	0	0	0	0
20-24	4,860	78	2,898	1,324	437	91	27	3	1	1	0
25-29	6,074	57	2,372	2,081	1,107	312	102	27	9	4	3
30-34	6,559	45	1,542	2,285	1,739	595	214	86	40	11	2
35-39	6,503	40	952	2,120	2,051	809	314	118	59	15	25
40-44	6,253	42	698	1,967	2,200	785	297	162	61	26	15
45-49	5,048	32	589	1,537	1,616	737	271	159	55	32	20
50-54	3,927	30	431	996	1,229	665	297	148	63	30	38
55-59	3,038	13	288	642	899	557	300	150	81	60	48
60-64	2,617	25	251	467	570	414	301	256	160	80	93
65-69	1,630	13	150	210	281	252	221	169	118	78	138
70-74	1,436	19	127	182	211	166	158	164	131	93	185
75-79	1,057	15	86	122	133	111	100	114	108	79	189
80 años y más	1,501	25	152	150	172	155	152	140	160	111	284

Cuadro 11, continuación...

Región, provincia, zona de residencia y grupos de edades de la madre	Población femenina de 15 años y más										
	Total	0 hijo(a)	1	2	3	4	5	6	7	8	9 y más
Rural	35,253	370	6,300	7,897	8,129	4,713	2,597	1,694	1,158	852	1,543
15-19	1,352	58	1,034	225	32	3	0	0	0	0	0
20-24	3,389	46	1,755	1,034	411	110	25	6	2	0	0
25-29	3,822	50	1,411	1,244	858	392	112	31	14	8	2
30-34	3,995	24	570	1,233	1,250	538	227	105	29	13	6
35-39	4,105	22	433	1,051	1,320	691	298	164	70	30	26
40-44	3,862	28	328	946	1,301	661	290	139	77	58	34
45-49	3,241	25	245	754	1,070	556	251	169	72	44	55
50-54	2,561	27	203	521	690	507	274	147	84	55	53
55-59	2,065	20	172	311	443	439	270	160	103	64	83
60-64	2,003	15	128	219	325	325	321	233	156	112	169
65-69	1,352	18	96	103	141	162	177	167	155	123	210
70-74	1,316	10	78	101	116	139	135	132	168	125	312
75-79	880	9	54	62	74	75	88	86	85	90	257
80 años y más	1,310	18	93	93	98	115	129	155	143	130	336
Provincia Santiago	264,953	2,657	57,921	71,373	65,085	28,264	14,147	8,585	5,760	4,019	7,142
15-19	9,180	246	7,016	1,597	290	31	0	0	0	0	0
20-24	23,986	395	13,531	6,771	2,574	565	115	22	9	4	0
25-29	31,179	336	11,399	10,550	6,379	1,841	474	150	37	11	2
30-34	34,855	324	7,694	11,922	10,143	3,158	1,058	352	123	44	37
35-39	32,377	213	4,524	10,602	11,132	3,731	1,305	482	224	91	73
40-44	29,896	230	3,579	9,469	10,329	3,737	1,418	620	272	123	119
45-49	24,716	182	2,679	7,252	8,249	3,525	1,408	731	340	169	181
50-54	18,904	155	2,068	4,554	5,741	3,108	1,537	805	435	209	292
55-59	15,820	126	1,562	3,284	4,050	2,686	1,668	1,017	595	371	461
60-64	13,143	102	1,243	2,104	2,450	2,220	1,603	1,200	857	539	825
65-69	9,060	85	771	1,152	1,342	1,216	1,154	930	791	612	1,007
70-74	7,837	90	689	794	941	914	894	836	745	645	1,289
75-79	5,525	55	431	556	591	640	590	581	524	468	1,089
80 años y más	8,475	118	735	766	874	892	923	859	808	733	1,767

Cuadro 11, continuación...

Región, provincia, zona de residencia y grupos de edades de la madre	Población femenina de 15 años y más										
	Total	0 hijo(a)	1	2	3	4	5	6	7	8	9 y más
Urbana	202,316	2,021	45,964	55,932	50,027	21,057	10,317	5,967	3,900	2,608	4,523
15-19	6,948	185	5,323	1,198	222	20	0	0	0	0	0
20-24	18,088	292	10,354	5,025	1,896	417	75	19	7	3	0
25-29	24,067	265	9,135	8,124	4,703	1,349	339	112	30	8	2
30-34	26,992	258	6,338	9,249	7,581	2,380	764	268	96	34	24
35-39	24,894	154	3,706	8,300	8,455	2,742	945	335	145	64	48
40-44	23,051	184	2,915	7,492	7,941	2,749	989	430	194	90	67
45-49	19,023	132	2,174	5,811	6,391	2,601	1,007	486	214	103	104
50-54	14,573	120	1,689	3,678	4,603	2,277	1,108	529	279	124	166
55-59	12,171	102	1,302	2,660	3,244	2,019	1,228	712	395	247	262
60-64	9,890	78	975	1,757	1,996	1,702	1,189	809	576	310	498
65-69	6,732	65	594	961	1,081	947	893	655	520	385	631
70-74	5,721	60	559	650	753	711	657	591	520	426	794
75-79	4,010	34	352	442	470	478	437	413	356	317	711
80 años y más	6,156	92	548	585	691	665	686	608	568	497	1,216
Rural	62,637	636	11,957	15,441	15,058	7,207	3,830	2,618	1,860	1,411	2,619
15-19	2,232	61	1,693	399	68	11	0	0	0	0	0
20-24	5,898	103	3,177	1,746	678	148	40	3	2	1	0
25-29	7,112	71	2,264	2,426	1,676	492	135	38	7	3	0
30-34	7,863	66	1,356	2,673	2,562	778	294	84	27	10	13
35-39	7,483	59	818	2,302	2,677	989	360	147	79	27	25
40-44	6,845	46	664	1,977	2,388	988	429	190	78	33	52
45-49	5,693	50	505	1,441	1,858	924	401	245	126	66	77
50-54	4,331	35	379	876	1,138	831	429	276	156	85	126
55-59	3,649	24	260	624	806	667	440	305	200	124	199
60-64	3,253	24	268	347	454	518	414	391	281	229	327
65-69	2,328	20	177	191	261	269	261	275	271	227	376
70-74	2,116	30	130	144	188	203	237	245	225	219	495
75-79	1,515	21	79	114	121	162	153	168	168	151	378
80 años y más	2,319	26	187	181	183	227	237	251	240	236	551

Cuadro 11, continuación...

Región, provincia, zona de residencia y grupos de edades de la madre	Población femenina de 15 años y más										
	Total	0 hijo(a)	1	2	3	4	5	6	7	8	9 y más
Región Cibao Sur	189,700	1,798	35,917	42,579	47,027	23,196	12,702	8,334	5,785	4,297	8,065
15-19	7,706	214	5,948	1,297	219	28	0	0	0	0	0
20-24	18,431	286	9,792	5,509	2,247	461	99	31	5	1	0
25-29	21,675	232	6,594	7,262	5,377	1,565	450	141	42	5	7
30-34	22,978	164	3,889	7,040	7,815	2,712	861	328	104	39	26
35-39	21,383	135	2,227	5,762	7,997	3,249	1,191	494	191	72	65
40-44	20,367	133	1,759	5,032	7,354	3,302	1,461	710	314	172	130
45-49	17,427	98	1,493	3,612	5,768	3,117	1,562	879	423	208	267
50-54	13,867	95	1,143	2,347	3,777	2,555	1,631	938	587	344	450
55-59	11,693	87	845	1,769	2,598	2,089	1,469	1,039	638	464	695
60-64	10,152	96	721	1,075	1,632	1,630	1,360	1,114	856	646	1,022
65-69	7,125	62	424	650	779	911	823	868	820	590	1,198
70-74	6,503	61	413	480	593	659	718	683	664	672	1,560
75-79	4,325	45	244	301	311	383	442	468	482	447	1,202
80 años y más	6,068	90	425	443	560	535	635	641	659	637	1,443
Urbana	105,078	1,049	21,311	24,919	26,437	12,518	6,586	4,116	2,746	1,922	3,474
15-19	3,929	113	3,025	671	107	13	0	0	0	0	0
20-24	9,976	174	5,621	2,864	1,047	213	46	9	1	1	0
25-29	12,122	138	4,123	4,108	2,711	752	190	75	24	0	1
30-34	12,955	99	2,473	4,146	4,194	1,360	426	178	54	14	11
35-39	12,038	71	1,452	3,450	4,451	1,667	556	238	93	34	26
40-44	11,593	83	1,099	3,060	4,215	1,751	776	331	151	69	58
45-49	9,748	48	943	2,194	3,343	1,689	771	385	191	86	98
50-54	7,950	51	740	1,513	2,315	1,482	842	428	262	144	173
55-59	6,686	54	519	1,125	1,678	1,203	789	545	298	205	270
60-64	5,624	65	436	689	1,062	967	725	586	397	276	421
65-69	3,772	39	255	392	465	510	478	431	413	267	522
70-74	3,396	36	250	289	351	401	413	345	304	329	678
75-79	2,219	28	144	168	188	203	253	247	243	205	540
80 años y más	3,070	50	231	250	310	307	321	318	315	292	676

Cuadro 11, continuación...

Región, provincia, zona de residencia y grupos de edades de la madre	Población femenina de 15 años y más										
	Total	0 hijo(a)	1	2	3	4	5	6	7	8	9 y más
Rural	84,622	749	14,606	17,660	20,590	10,678	6,116	4,218	3,039	2,375	4,591
15-19	3,777	101	2,923	626	112	15	0	0	0	0	0
20-24	8,455	112	4,171	2,645	1,200	248	53	22	4	0	0
25-29	9,553	94	2,471	3,154	2,666	813	260	66	18	5	6
30-34	10,023	65	1,416	2,894	3,621	1,352	435	150	50	25	15
35-39	9,345	64	775	2,312	3,546	1,582	635	256	98	38	39
40-44	8,774	50	660	1,972	3,139	1,551	685	379	163	103	72
45-49	7,679	50	550	1,418	2,425	1,428	791	494	232	122	169
50-54	5,917	44	403	834	1,462	1,073	789	510	325	200	277
55-59	5,007	33	326	644	920	886	680	494	340	259	425
60-64	4,528	31	285	386	570	663	635	528	459	370	601
65-69	3,353	23	169	258	314	401	345	437	407	323	676
70-74	3,107	25	163	191	242	258	305	338	360	343	882
75-79	2,106	17	100	133	123	180	189	221	239	242	662
80 años y más	2,998	40	194	193	250	228	314	323	344	345	767
Provincia La Vega	105,286	944	20,239	24,235	26,346	12,590	6,820	4,463	3,133	2,252	4,264
15-19	4,048	103	3,129	663	135	18	0	0	0	0	0
20-24	10,151	143	5,381	3,034	1,255	257	54	21	5	1	0
25-29	12,005	119	3,792	4,005	2,876	871	244	69	22	4	3
30-34	12,825	86	2,270	3,966	4,348	1,471	436	161	48	22	17
35-39	12,017	78	1,276	3,322	4,563	1,729	615	279	93	36	26
40-44	11,436	77	1,069	2,929	4,140	1,793	737	364	169	81	77
45-49	9,721	56	877	2,158	3,238	1,652	825	451	236	105	123
50-54	7,494	56	641	1,339	2,086	1,293	880	501	315	176	207
55-59	6,401	44	470	1,060	1,453	1,153	774	553	331	244	319
60-64	5,505	46	437	639	927	879	730	576	440	314	517
65-69	3,853	30	248	395	456	517	475	456	423	265	588
70-74	3,687	33	252	274	353	370	403	389	391	370	852
75-79	2,474	28	141	184	173	244	256	273	264	252	659
80 años y más	3,669	45	256	267	343	343	391	370	396	382	876

Cuadro 11, continuación...

Región, provincia, zona de residencia y grupos de edades de la madre	Población femenina de 15 años y más										
	Total	0 hijo(a)	1	2	3	4	5	6	7	8	9 y más
Urbana	50,899	493	10,639	12,330	12,740	5,980	3,122	1,886	1,316	847	1,546
15-19	1,862	50	1,421	320	64	7	0	0	0	0	0
20-24	4,809	87	2,671	1,349	554	115	27	4	1	1	0
25-29	5,985	62	2,097	2,000	1,263	409	101	37	15	0	1
30-34	6,341	48	1,276	1,997	2,035	662	200	86	24	7	6
35-39	5,843	36	743	1,670	2,160	776	267	124	42	16	9
40-44	5,649	45	606	1,519	1,995	833	343	152	88	30	38
45-49	4,736	22	505	1,159	1,555	778	376	163	100	40	38
50-54	3,752	26	372	759	1,089	647	388	206	124	72	69
55-59	3,229	22	263	609	810	574	360	245	134	106	106
60-64	2,677	31	234	354	544	449	312	264	181	117	191
65-69	1,752	16	132	229	234	243	244	167	180	86	221
70-74	1,595	13	133	145	170	193	190	156	166	134	295
75-79	1,087	14	71	91	89	113	133	128	108	97	243
80 años y más	1,582	21	115	129	178	181	181	154	153	141	329
Rural	54,387	451	9,600	11,905	13,606	6,610	3,698	2,577	1,817	1,405	2,718
15-19	2,186	53	1,708	343	71	11	0	0	0	0	0
20-24	5,342	56	2,710	1,685	701	142	27	17	4	0	0
25-29	6,020	57	1,695	2,005	1,613	462	143	32	7	4	2
30-34	6,484	38	994	1,969	2,313	809	236	75	24	15	11
35-39	6,174	42	533	1,652	2,403	953	348	155	51	20	17
40-44	5,787	32	463	1,410	2,145	960	394	212	81	51	39
45-49	4,985	34	372	999	1,683	874	449	288	136	65	85
50-54	3,742	30	269	580	997	646	492	295	191	104	138
55-59	3,172	22	207	451	643	579	414	308	197	138	213
60-64	2,828	15	203	285	383	430	418	312	259	197	326
65-69	2,101	14	116	166	222	274	231	289	243	179	367
70-74	2,092	20	119	129	183	177	213	233	225	236	557
75-79	1,387	14	70	93	84	131	123	145	156	155	416
80 años y más	2,087	24	141	138	165	162	210	216	243	241	547

Cuadro 11, continuación...

Región, provincia, zona de residencia y grupos de edades de la madre	Población femenina de 15 años y más										
	Total	0 hijo(a)	1	2	3	4	5	6	7	8	9 y más
Provincia Sánchez Ramírez	39,601	388	6,973	8,239	9,823	4,779	2,823	1,939	1,379	1,124	2,134
15-19	1,699	45	1,285	316	49	4	0	0	0	0	0
20-24	3,924	69	2,052	1,200	498	80	22	3	0	0	0
25-29	4,470	46	1,198	1,492	1,275	325	94	30	7	0	3
30-34	4,562	31	729	1,375	1,646	526	162	65	14	12	2
35-39	4,208	31	406	1,058	1,635	637	281	89	40	10	21
40-44	4,063	29	291	933	1,515	686	340	138	71	38	22
45-49	3,593	20	238	621	1,248	688	350	209	91	58	70
50-54	3,034	19	207	417	758	621	391	244	157	82	138
55-59	2,600	13	165	299	499	433	370	279	181	134	227
60-64	2,282	23	121	190	285	332	280	288	233	203	327
65-69	1,638	15	68	115	139	174	171	203	206	176	371
70-74	1,411	16	71	97	100	122	138	152	151	168	396
75-79	901	5	48	49	56	64	89	102	103	101	284
80 años y más	1,216	26	94	77	120	87	135	137	125	142	273
Urbana	22,957	240	4,428	5,223	5,986	2,576	1,478	958	623	521	924
15-19	883	25	675	158	23	2	0	0	0	0	0
20-24	2,248	39	1,295	658	217	32	6	1	0	0	0
25-29	2,595	33	818	894	673	128	36	12	1	0	0
30-34	2,744	20	500	910	951	247	73	30	6	6	1
35-39	2,548	18	285	723	999	318	134	43	15	5	8
40-44	2,473	18	187	640	995	358	177	54	24	13	7
45-49	2,141	9	162	415	822	391	165	88	38	28	23
50-54	1,782	13	145	290	506	380	207	98	61	27	55
55-59	1,507	7	102	195	364	255	209	152	84	48	91
60-64	1,254	15	78	131	182	205	163	158	106	90	126
65-69	864	9	43	65	88	103	103	114	109	84	146
70-74	797	13	49	64	69	72	87	83	65	100	195
75-79	470	5	32	30	34	34	55	53	52	48	127
80 años y más	651	16	57	50	63	51	63	72	62	72	145

Región, provincia, zona de residencia y grupos de edades de la madre	Población femenina de 15 años y más										
	Total	0 hijo(a)	1	2	3	4	5	6	7	8	9 y más
Rural	16,644	148	2,545	3,016	3,837	2,203	1,345	981	756	603	1,210
15-19	816	20	610	158	26	2	0	0	0	0	0
20-24	1,676	30	757	542	281	48	16	2	0	0	0
25-29	1,875	13	380	598	602	197	58	18	6	0	3
30-34	1,818	11	229	465	695	279	89	35	8	6	1
35-39	1,660	13	121	335	636	319	147	46	25	5	13
40-44	1,590	11	104	293	520	328	163	84	47	25	15
45-49	1,452	11	76	206	426	297	185	121	53	30	47
50-54	1,252	6	62	127	252	241	184	146	96	55	83
55-59	1,093	6	63	104	135	178	161	127	97	86	136
60-64	1,028	8	43	59	103	127	117	130	127	113	201
65-69	774	6	25	50	51	71	68	89	97	92	225
70-74	614	3	22	33	31	50	51	69	86	68	201
75-79	431	0	16	19	22	30	34	49	51	53	157
80 años y más	565	10	37	27	57	36	72	65	63	70	128
Provincia Monseñor Nouel	44,813	466	8,705	10,105	10,858	5,827	3,059	1,932	1,273	921	1,667
15-19	1,959	66	1,534	318	35	6	0	0	0	0	0
20-24	4,356	74	2,359	1,275	494	124	23	7	0	0	0
25-29	5,200	67	1,604	1,765	1,226	369	112	42	13	1	1
30-34	5,591	47	890	1,699	1,821	715	263	102	42	5	7
35-39	5,158	26	545	1,382	1,799	883	295	126	58	26	18
40-44	4,868	27	399	1,170	1,699	823	384	208	74	53	31
45-49	4,113	22	378	833	1,282	777	387	219	96	45	74
50-54	3,339	20	295	591	933	641	360	193	115	86	105
55-59	2,692	30	210	410	646	503	325	207	126	86	149
60-64	2,365	27	163	246	420	419	350	250	183	129	178
65-69	1,634	17	108	140	184	220	177	209	191	149	239
70-74	1,405	12	90	109	140	167	177	142	122	134	312
75-79	950	12	55	68	82	75	97	93	115	94	259
80 años y más	1,183	19	75	99	97	105	109	134	138	113	294

Cuadro 11, continuación...

Región, provincia, zona de residencia y grupos de edades de la madre	Población femenina de 15 años y más										
	Total	0 hijo(a)	1	2	3	4	5	6	7	8	9 y más
Urbana	31,222	316	6,244	7,366	7,711	3,962	1,986	1,272	807	554	1,004
15-19	1,184	38	929	193	20	4	0	0	0	0	0
20-24	2,919	48	1,655	857	276	66	13	4	0	0	0
25-29	3,542	43	1,208	1,214	775	215	53	26	8	0	0
30-34	3,870	31	697	1,239	1,208	451	153	62	24	1	4
35-39	3,647	17	424	1,057	1,292	573	155	71	36	13	9
40-44	3,471	20	306	901	1,225	560	256	125	39	26	13
45-49	2,871	17	276	620	966	520	230	134	53	18	37
50-54	2,416	12	223	464	720	455	247	124	77	45	49
55-59	1,950	25	154	321	504	374	220	148	80	51	73
60-64	1,693	19	124	204	336	313	250	164	110	69	104
65-69	1,156	14	80	98	143	164	131	150	124	97	155
70-74	1,004	10	68	80	112	136	136	106	73	95	188
75-79	662	9	41	47	65	56	65	66	83	60	170
80 años y más	837	13	59	71	69	75	77	92	100	79	202
Rural	13,591	150	2,461	2,739	3,147	1,865	1,073	660	466	367	663
15-19	775	28	605	125	15	2	0	0	0	0	0
20-24	1,437	26	704	418	218	58	10	3	0	0	0
25-29	1,658	24	396	551	451	154	59	16	5	1	1
30-34	1,721	16	193	460	613	264	110	40	18	4	3
35-39	1,511	9	121	325	507	310	140	55	22	13	9
40-44	1,397	7	93	269	474	263	128	83	35	27	18
45-49	1,242	5	102	213	316	257	157	85	43	27	37
50-54	923	8	72	127	213	186	113	69	38	41	56
55-59	742	5	56	89	142	129	105	59	46	35	76
60-64	672	8	39	42	84	106	100	86	73	60	74
65-69	478	3	28	42	41	56	46	59	67	52	84
70-74	401	2	22	29	28	31	41	36	49	39	124
75-79	288	3	14	21	17	19	32	27	32	34	89
80 años y más	346	6	16	28	28	30	32	42	38	34	92

Cuadro 11, continuación...

Región, provincia, zona de residencia y grupos de edades de la madre	Población femenina de 15 años y más										
	Total	0 hijo(a)	1	2	3	4	5	6	7	8	9 y más
Región Cibao Nordeste	168,844	1,560	33,040	37,930	41,099	20,425	11,176	7,352	5,289	3,793	7,180
15-19	6,475	148	5,197	963	144	23	0	0	0	0	0
20-24	15,677	250	8,643	4,537	1,783	388	56	15	5	0	0
25-29	18,913	191	6,091	6,259	4,540	1,289	386	121	26	6	4
30-34	19,952	150	3,738	6,191	6,452	2,293	732	267	88	24	17
35-39	18,524	130	2,108	5,029	6,815	2,739	992	418	171	67	55
40-44	17,291	88	1,632	4,444	6,246	2,745	1,094	558	232	129	123
45-49	15,627	88	1,400	3,659	5,228	2,624	1,265	634	347	191	191
50-54	13,206	87	1,132	2,383	3,839	2,466	1,458	819	464	220	338
55-59	10,646	84	844	1,575	2,330	1,964	1,468	948	643	330	460
60-64	9,537	117	711	1,119	1,528	1,479	1,307	1,044	828	532	872
65-69	6,766	65	484	580	786	838	793	826	734	578	1,082
70-74	6,312	56	381	491	571	644	654	712	714	687	1,402
75-79	4,172	36	257	281	369	361	434	411	432	454	1,137
80 años y más	5,746	70	422	419	468	572	537	579	605	575	1,499
Urbana	93,490	904	19,874	22,671	23,499	10,592	5,369	3,416	2,390	1,738	3,037
15-19	3,388	77	2,775	448	78	10	0	0	0	0	0
20-24	8,535	137	4,890	2,402	873	189	31	8	5	0	0
25-29	10,691	122	3,879	3,557	2,343	599	142	35	10	2	2
30-34	11,507	104	2,450	3,784	3,555	1,109	339	123	30	8	5
35-39	10,587	65	1,386	3,095	3,870	1,433	446	174	71	26	21
40-44	9,903	53	1,036	2,819	3,685	1,379	503	231	103	55	39
45-49	8,895	55	923	2,283	3,131	1,343	568	285	163	72	72
50-54	7,301	46	724	1,506	2,301	1,279	686	362	193	89	115
55-59	5,751	52	507	985	1,414	1,061	737	430	255	137	173
60-64	5,094	70	438	714	944	808	644	531	359	235	351
65-69	3,530	36	273	363	469	481	408	409	346	279	466
70-74	3,234	26	208	304	336	369	354	349	327	343	618
75-79	2,140	22	136	165	234	203	226	216	226	212	500
80 años y más	2,934	39	249	246	266	329	285	263	302	280	675

Cuadro 11, continuación...

Región, provincia, zona de residencia y grupos de edades de la madre	Población femenina de 15 años y más										
	Total	0 hijo(a)	1	2	3	4	5	6	7	8	9 y más
Rural	75,354	656	13,166	15,259	17,600	9,833	5,807	3,936	2,899	2,055	4,143
15-19	3,087	71	2,422	515	66	13	0	0	0	0	0
20-24	7,142	113	3,753	2,135	910	199	25	7	0	0	0
25-29	8,222	69	2,212	2,702	2,197	690	244	86	16	4	2
30-34	8,445	46	1,288	2,407	2,897	1,184	393	144	58	16	12
35-39	7,937	65	722	1,934	2,945	1,306	546	244	100	41	34
40-44	7,388	35	596	1,625	2,561	1,366	591	327	129	74	84
45-49	6,732	33	477	1,376	2,097	1,281	697	349	184	119	119
50-54	5,905	41	408	877	1,538	1,187	772	457	271	131	223
55-59	4,895	32	337	590	916	903	731	518	388	193	287
60-64	4,443	47	273	405	584	671	663	513	469	297	521
65-69	3,236	29	211	217	317	357	385	417	388	299	616
70-74	3,078	30	173	187	235	275	300	363	387	344	784
75-79	2,032	14	121	116	135	158	208	195	206	242	637
80 años y más	2,812	31	173	173	202	243	252	316	303	295	824
Provincia Duarte	78,680	681	15,469	17,929	19,655	9,117	5,017	3,308	2,446	1,746	3,312
15-19	2,887	66	2,359	396	57	9	0	0	0	0	0
20-24	7,094	96	3,904	2,072	815	169	25	10	3	0	0
25-29	8,593	90	2,840	2,789	2,091	564	166	39	10	3	1
30-34	9,370	74	1,853	2,960	3,077	951	307	101	35	6	6
35-39	8,582	44	1,007	2,404	3,238	1,219	397	173	67	19	14
40-44	8,157	38	773	2,223	3,051	1,187	446	225	109	57	48
45-49	7,355	42	706	1,830	2,527	1,120	564	256	143	86	81
50-54	6,177	39	583	1,181	1,823	1,077	665	353	204	98	154
55-59	5,002	34	409	732	1,129	923	673	433	289	153	227
60-64	4,419	62	306	512	727	695	608	501	369	234	405
65-69	3,160	26	220	252	391	421	350	385	343	274	498
70-74	3,047	24	181	230	295	323	329	350	364	322	629
75-79	2,059	21	121	146	193	169	217	220	211	223	538
80 años y más	2,778	25	207	202	241	290	270	262	299	271	711

Región, provincia, zona de residencia y grupos de edades de la madre	Población femenina de 15 años y más										
	Total	0 hijo(a)	1	2	3	4	5	6	7	8	9 y más
Urbana	53,145	473	11,148	12,945	13,516	5,930	3,055	1,917	1,378	992	1,791
15-19	1,889	46	1,556	242	40	5	0	0	0	0	0
20-24	4,720	62	2,682	1,349	497	103	19	5	3	0	0
25-29	5,973	68	2,156	1,958	1,361	334	74	15	6	0	1
30-34	6,607	61	1,423	2,201	2,053	615	179	53	17	4	1
35-39	6,044	28	786	1,803	2,248	803	230	99	33	6	8
40-44	5,739	25	584	1,669	2,185	762	271	126	63	34	20
45-49	5,048	34	533	1,328	1,763	731	336	146	84	47	46
50-54	4,152	24	427	877	1,293	701	409	188	110	53	70
55-59	3,236	21	298	543	776	600	418	248	148	79	105
60-64	2,876	43	218	382	524	470	377	315	202	132	213
65-69	2,019	16	148	174	281	287	226	242	201	157	287
70-74	1,872	14	120	171	199	213	218	198	204	192	343
75-79	1,272	13	80	103	141	113	130	140	132	131	289
80 años y más	1,698	18	137	145	155	193	168	142	175	157	408
Rural	25,535	208	4,321	4,984	6,139	3,187	1,962	1,391	1,068	754	1,521
15-19	998	20	803	154	17	4	0	0	0	0	0
20-24	2,374	34	1,222	723	318	66	6	5	0	0	0
25-29	2,620	22	684	831	730	230	92	24	4	3	0
30-34	2,763	13	430	759	1,024	336	128	48	18	2	5
35-39	2,538	16	221	601	990	416	167	74	34	13	6
40-44	2,418	13	189	554	866	425	175	99	46	23	28
45-49	2,307	8	173	502	764	389	228	110	59	39	35
50-54	2,025	15	156	304	530	376	256	165	94	45	84
55-59	1,766	13	111	189	353	323	255	185	141	74	122
60-64	1,543	19	88	130	203	225	231	186	167	102	192
65-69	1,141	10	72	78	110	134	124	143	142	117	211
70-74	1,175	10	61	59	96	110	111	152	160	130	286
75-79	787	8	41	43	52	56	87	80	79	92	249
80 años y más	1,080	7	70	57	86	97	102	120	124	114	303

Cuadro 11, continuación...

Región, provincia, zona de residencia y grupos de edades de la madre	Población femenina de 15 años y más										
	Total	0 hijo(a)	1	2	3	4	5	6	7	8	9 y más
Provincia	37,718	384	7,282	8,398	9,110	4,655	2,521	1,668	1,222	843	1,635
15-19	1,616	40	1,276	254	41	5	0	0	0	0	0
20-24	3,683	68	1,952	1,095	461	96	7	3	1	0	0
25-29	4,214	35	1,291	1,401	1,032	301	106	34	10	2	2
30-34	4,479	27	770	1,353	1,476	573	187	59	22	8	4
35-39	4,041	32	402	1,065	1,478	626	243	101	60	17	17
40-44	3,830	30	352	974	1,303	650	249	150	53	32	37
45-49	3,433	20	301	744	1,125	619	279	161	95	38	51
50-54	3,064	27	243	526	870	576	337	210	129	50	96
55-59	2,460	25	190	363	540	436	323	222	147	80	134
60-64	2,222	23	169	240	357	321	296	229	203	155	229
65-69	1,430	14	110	126	155	159	164	143	158	131	270
70-74	1,287	15	81	113	108	121	121	153	127	134	314
75-79	809	8	57	52	64	77	89	70	92	85	215
80 años y más	1,150	20	88	92	100	95	120	133	125	111	266
Urbana	20,640	219	4,324	5,015	5,154	2,366	1,154	780	554	393	681
15-19	784	18	632	115	17	2	0	0	0	0	0
20-24	1,956	36	1,103	568	198	45	3	2	1	0	0
25-29	2,317	19	834	785	501	130	35	9	3	1	0
30-34	2,531	20	493	832	821	249	79	27	7	2	1
35-39	2,278	17	273	656	852	305	98	41	27	6	3
40-44	2,115	19	232	612	740	308	103	55	24	10	12
45-49	1,923	10	194	462	688	317	119	72	38	9	14
50-54	1,658	15	156	349	522	315	131	79	47	18	26
55-59	1,318	19	109	220	329	236	164	97	59	37	48
60-64	1,212	12	113	169	226	180	149	128	89	63	83
65-69	767	11	61	87	95	97	84	77	74	75	106
70-74	681	6	36	73	57	73	63	88	59	72	154
75-79	459	5	32	32	47	48	51	41	51	42	110
80 años y más	641	12	56	55	61	61	75	64	75	58	124

Cuadro 11, continuación...

Región, provincia, zona de residencia y grupos de edades de la madre	Población femenina de 15 años y más										
	Total	0 hijo(a)	1	2	3	4	5	6	7	8	9 y más
Rural	17,078	165	2,958	3,383	3,956	2,289	1,367	888	668	450	954
15-19	832	22	644	139	24	3	0	0	0	0	0
20-24	1,727	32	849	527	263	51	4	1	0	0	0
25-29	1,897	16	457	616	531	171	71	25	7	1	2
30-34	1,948	7	277	521	655	324	108	32	15	6	3
35-39	1,763	15	129	409	626	321	145	60	33	11	14
40-44	1,715	11	120	362	563	342	146	95	29	22	25
45-49	1,510	10	107	282	437	302	160	89	57	29	37
50-54	1,406	12	87	177	348	261	206	131	82	32	70
55-59	1,142	6	81	143	211	200	159	125	88	43	86
60-64	1,010	11	56	71	131	141	147	101	114	92	146
65-69	663	3	49	39	60	62	80	66	84	56	164
70-74	606	9	45	40	51	48	58	65	68	62	160
75-79	350	3	25	20	17	29	38	29	41	43	105
80 años y más	509	8	32	37	39	34	45	69	50	53	142
Provincia Hermanas Mirabal	25,924	235	4,815	5,936	6,431	3,076	1,642	1,124	835	629	1,201
15-19	783	16	612	132	15	8	0	0	0	0	0
20-24	2,025	32	1,184	542	209	46	11	0	1	0	0
25-29	2,622	26	912	929	578	135	29	12	1	0	0
30-34	2,834	24	577	927	915	276	73	34	2	2	4
35-39	2,796	24	360	827	1,072	325	102	55	13	13	5
40-44	2,670	12	258	710	1,028	400	142	68	25	8	19
45-49	2,456	16	218	621	866	391	180	77	49	18	20
50-54	2,057	10	166	400	657	408	198	94	50	33	41
55-59	1,737	14	138	287	412	341	233	140	93	37	42
60-64	1,616	18	119	226	278	269	219	167	135	72	113
65-69	1,208	11	81	111	143	156	168	157	121	101	159
70-74	1,164	10	74	97	109	113	117	122	146	134	242
75-79	797	4	44	50	72	77	71	68	76	96	239
80 años y más	1,159	18	72	77	77	131	99	130	123	115	317

Cuadro 11, continuación...

Región, provincia, zona de residencia y grupos de edades de la madre	Población femenina de 15 años y más										
	Total	0 hijo(a)	1	2	3	4	5	6	7	8	9 y más
Urbana	7,917	87	1,749	2,023	2,055	807	366	258	179	159	234
15-19	195	3	167	20	3	2	0	0	0	0	0
20-24	586	9	375	147	45	9	0	0	1	0	0
25-29	813	12	344	282	146	24	2	3	0	0	0
30-34	890	13	244	292	263	59	11	7	0	0	1
35-39	869	8	145	288	308	79	21	9	3	5	3
40-44	817	6	96	259	317	95	32	9	2	0	1
45-49	828	7	111	250	295	104	31	14	14	2	0
50-54	648	4	70	143	247	100	40	25	5	8	6
55-59	563	6	51	125	182	99	53	28	11	6	2
60-64	464	9	51	90	103	71	48	33	26	14	19
65-69	334	1	29	52	45	48	45	38	26	21	29
70-74	349	2	25	35	50	45	37	39	32	39	45
75-79	212	2	9	16	24	23	18	17	25	28	50
80 años y más	349	5	32	24	27	49	28	36	34	36	78
Rural	18,007	148	3,066	3,913	4,376	2,269	1,276	866	656	470	967
15-19	588	13	445	112	12	6	0	0	0	0	0
20-24	1,439	23	809	395	164	37	11	0	0	0	0
25-29	1,809	14	568	647	432	111	27	9	1	0	0
30-34	1,944	11	333	635	652	217	62	27	2	2	3
35-39	1,927	16	215	539	764	246	81	46	10	8	2
40-44	1,853	6	162	451	711	305	110	59	23	8	18
45-49	1,628	9	107	371	571	287	149	63	35	16	20
50-54	1,409	6	96	257	410	308	158	69	45	25	35
55-59	1,174	8	87	162	230	242	180	112	82	31	40
60-64	1,152	9	68	136	175	198	171	134	109	58	94
65-69	874	10	52	59	98	108	123	119	95	80	130
70-74	815	8	49	62	59	68	80	83	114	95	197
75-79	585	2	35	34	48	54	53	51	51	68	189
80 años y más	810	13	40	53	50	82	71	94	89	79	239

Cuadro 11, continuación...

Región, provincia, zona de residencia y grupos de edades de la madre	Población femenina de 15 años y más										
	Total	0 hijo(a)	1	2	3	4	5	6	7	8	9 y más
Provincia Samaná	26,522	260	5,474	5,667	5,903	3,577	1,996	1,252	786	575	1,032
15-19	1,189	26	950	181	31	1	0	0	0	0	0
20-24	2,875	54	1,603	828	298	77	13	2	0	0	0
25-29	3,484	40	1,048	1,140	839	289	85	36	5	1	1
30-34	3,269	25	538	951	984	493	165	73	29	8	3
35-39	3,105	30	339	733	1,027	569	250	89	31	18	19
40-44	2,634	8	249	537	864	508	257	115	45	32	19
45-49	2,383	10	175	464	710	494	242	140	60	49	39
50-54	1,908	11	140	276	489	405	258	162	81	39	47
55-59	1,447	11	107	193	249	264	239	153	114	60	57
60-64	1,280	14	117	141	166	194	184	147	121	71	125
65-69	968	14	73	91	97	102	111	141	112	72	155
70-74	814	7	45	51	59	87	87	87	77	97	217
75-79	507	3	35	33	40	38	57	53	53	50	145
80 años y más	659	7	55	48	50	56	48	54	58	78	205
Urbana	11,788	125	2,653	2,688	2,774	1,489	794	461	279	194	331
15-19	520	10	420	71	18	1	0	0	0	0	0
20-24	1,273	30	730	338	133	32	9	1	0	0	0
25-29	1,588	23	545	532	335	111	31	8	1	1	1
30-34	1,479	10	290	459	418	186	70	36	6	2	2
35-39	1,396	12	182	348	462	246	97	25	8	9	7
40-44	1,232	3	124	279	443	214	97	41	14	11	6
45-49	1,096	4	85	243	385	191	82	53	27	14	12
50-54	843	3	71	137	239	163	106	70	31	10	13
55-59	634	6	49	97	127	126	102	57	37	15	18
60-64	542	6	56	73	91	87	70	55	42	26	36
65-69	410	8	35	50	48	49	53	52	45	26	44
70-74	332	4	27	25	30	38	36	24	32	40	76
75-79	197	2	15	14	22	19	27	18	18	11	51
80 años y más	246	4	24	22	23	26	14	21	18	29	65

Cuadro 11, continuación...

Región, provincia, zona de residencia y grupos de edades de la madre	Población femenina de 15 años y más										
	Total	0 hijo(a)	1	2	3	4	5	6	7	8	9 y más
Rural	14,734	135	2,821	2,979	3,129	2,088	1,202	791	507	381	701
15-19	669	16	530	110	13	0	0	0	0	0	0
20-24	1,602	24	873	490	165	45	4	1	0	0	0
25-29	1,896	17	503	608	504	178	54	28	4	0	0
30-34	1,790	15	248	492	566	307	95	37	23	6	1
35-39	1,709	18	157	385	565	323	153	64	23	9	12
40-44	1,402	5	125	258	421	294	160	74	31	21	13
45-49	1,287	6	90	221	325	303	160	87	33	35	27
50-54	1,065	8	69	139	250	242	152	92	50	29	34
55-59	813	5	58	96	122	138	137	96	77	45	39
60-64	738	8	61	68	75	107	114	92	79	45	89
65-69	558	6	38	41	49	53	58	89	67	46	111
70-74	482	3	18	26	29	49	51	63	45	57	141
75-79	310	1	20	19	18	19	30	35	35	39	94
80 años y más	413	3	31	26	27	30	34	33	40	49	140
Región Cibao Noroeste	105,189	1,040	19,306	23,610	25,980	13,647	7,518	4,859	3,219	2,321	3,689
15-19	4,446	138	3,442	730	123	13	0	0	0	0	0
20-24	10,480	165	5,359	3,233	1,305	318	73	25	2	0	0
25-29	11,892	121	3,335	3,832	3,007	1,096	348	106	32	13	2
30-34	12,170	71	1,773	3,448	4,205	1,660	630	244	91	31	17
35-39	11,486	72	1,000	2,873	4,129	1,903	859	355	170	68	57
40-44	10,740	65	926	2,738	3,768	1,726	776	380	184	107	70
45-49	9,548	61	817	2,370	3,133	1,606	731	404	212	99	115
50-54	7,753	51	712	1,542	2,329	1,481	668	446	224	138	162
55-59	6,647	58	525	994	1,651	1,317	870	520	292	201	219
60-64	5,544	44	392	681	928	973	793	648	455	289	341
65-69	4,212	38	299	382	511	526	552	555	432	359	558
70-74	3,752	47	276	277	344	411	462	449	417	356	713
75-79	2,599	37	155	199	223	219	313	297	290	257	609
80 años y más	3,920	72	295	311	324	398	443	430	418	403	826

Región, provincia, zona de residencia y grupos de edades de la madre	Población femenina de 15 años y más										
	Total	0 hijo(a)	1	2	3	4	5	6	7	8	9 y más
Urbana	69,508	737	13,354	16,240	17,723	8,842	4,594	2,903	1,875	1,279	1,961
15-19	2,767	93	2,168	427	69	10	0	0	0	0	0
20-24	6,621	115	3,564	1,960	741	191	39	10	1	0	0
25-29	7,823	77	2,397	2,571	1,883	627	184	54	20	9	1
30-34	8,170	54	1,273	2,457	2,781	1,029	367	135	49	13	12
35-39	7,704	59	717	2,032	2,846	1,195	506	190	89	41	29
40-44	7,218	43	662	1,925	2,652	1,099	447	215	98	46	31
45-49	6,432	41	601	1,699	2,190	1,035	443	212	112	48	51
50-54	5,192	32	570	1,079	1,649	967	391	241	123	71	69
55-59	4,440	43	379	745	1,210	870	521	315	156	108	93
60-64	3,678	34	295	500	667	700	507	394	258	164	159
65-69	2,744	25	217	282	389	375	357	345	259	200	295
70-74	2,414	38	209	196	252	284	308	298	250	187	392
75-79	1,722	28	113	140	161	174	217	206	178	152	353
80 años y más	2,583	55	189	227	233	286	307	288	282	240	476
Rural	35,681	303	5,952	7,370	8,257	4,805	2,924	1,956	1,344	1,042	1,728
15-19	1,679	45	1,274	303	54	3	0	0	0	0	0
20-24	3,859	50	1,795	1,273	564	127	34	15	1	0	0
25-29	4,069	44	938	1,261	1,124	469	164	52	12	4	1
30-34	4,000	17	500	991	1,424	631	263	109	42	18	5
35-39	3,782	13	283	841	1,283	708	353	165	81	27	28
40-44	3,522	22	264	813	1,116	627	329	165	86	61	39
45-49	3,116	20	216	671	943	571	288	192	100	51	64
50-54	2,561	19	142	463	680	514	277	205	101	67	93
55-59	2,207	15	146	249	441	447	349	205	136	93	126
60-64	1,866	10	97	181	261	273	286	254	197	125	182
65-69	1,468	13	82	100	122	151	195	210	173	159	263
70-74	1,338	9	67	81	92	127	154	151	167	169	321
75-79	877	9	42	59	62	45	96	91	112	105	256
80 años y más	1,337	17	106	84	91	112	136	142	136	163	350

Cuadro 11, continuación...

Región, provincia, zona de residencia y grupos de edades de la madre	Población femenina de 15 años y más										
	Total	0 hijo(a)	1	2	3	4	5	6	7	8	9 y más
Provincia Dajabón	17,007	137	2,828	3,333	4,051	2,460	1,403	897	656	499	743
15-19	711	20	554	112	24	1	0	0	0	0	0
20-24	1,611	23	851	479	186	58	13	1	0	0	0
25-29	1,724	11	449	558	435	182	61	15	11	2	0
30-34	1,793	9	207	453	624	317	115	46	10	4	8
35-39	1,744	10	137	342	600	343	168	69	40	21	14
40-44	1,705	7	120	377	568	309	150	87	39	29	19
45-49	1,528	6	107	317	526	282	130	80	39	17	24
50-54	1,339	9	96	243	439	253	119	81	40	27	32
55-59	1,189	4	80	162	278	259	163	96	57	46	44
60-64	1,014	7	62	108	164	177	162	115	105	54	60
65-69	822	7	47	63	79	101	115	111	87	92	120
70-74	696	8	49	43	54	80	73	77	86	77	149
75-79	480	5	22	35	32	37	61	52	59	50	127
80 años y más	651	11	47	41	42	61	73	67	83	80	146
Urbana	10,482	88	1,870	2,147	2,702	1,505	769	502	325	239	335
15-19	389	14	318	45	12	0	0	0	0	0	0
20-24	1,007	14	557	285	106	35	9	1	0	0	0
25-29	1,098	6	325	362	261	102	29	9	4	0	0
30-34	1,159	6	144	318	407	192	59	21	5	1	6
35-39	1,097	10	104	228	402	192	91	32	22	8	8
40-44	1,087	1	79	235	405	197	84	45	22	13	6
45-49	959	3	67	220	345	178	70	42	14	7	13
50-54	866	6	77	152	311	170	55	47	22	12	14
55-59	714	3	49	112	193	149	85	47	32	19	25
60-64	587	6	44	68	119	117	86	55	44	29	19
65-69	473	4	31	41	58	67	70	69	43	38	52
70-74	404	6	33	32	41	47	42	56	45	43	59
75-79	259	3	14	21	19	21	40	31	24	26	60
80 años y más	383	6	28	28	23	38	49	47	48	43	73

Cuadro 11, continuación...

Región, provincia, zona de residencia y grupos de edades de la madre	Población femenina de 15 años y más										
	Total	0 hijo(a)	1	2	3	4	5	6	7	8	9 y más
Rural	6,525	49	958	1,186	1,349	955	634	395	331	260	408
15-19	322	6	236	67	12	1	0	0	0	0	0
20-24	604	9	294	194	80	23	4	0	0	0	0
25-29	626	5	124	196	174	80	32	6	7	2	0
30-34	634	3	63	135	217	125	56	25	5	3	2
35-39	647	0	33	114	198	151	77	37	18	13	6
40-44	618	6	41	142	163	112	66	42	17	16	13
45-49	569	3	40	97	181	104	60	38	25	10	11
50-54	473	3	19	91	128	83	64	34	18	15	18
55-59	475	1	31	50	85	110	78	49	25	27	19
60-64	427	1	18	40	45	60	76	60	61	25	41
65-69	349	3	16	22	21	34	45	42	44	54	68
70-74	292	2	16	11	13	33	31	21	41	34	90
75-79	221	2	8	14	13	16	21	21	35	24	67
80 años y más	268	5	19	13	19	23	24	20	35	37	73
Provincia Monte Cristi	29,812	304	5,582	6,977	7,518	3,843	2,134	1,279	784	524	867
15-19	1,399	39	1,060	265	29	6	0	0	0	0	0
20-24	3,055	54	1,470	997	409	88	26	10	1	0	0
25-29	3,294	32	857	1,102	829	342	93	31	6	2	0
30-34	3,260	24	506	922	1,119	407	162	74	32	12	2
35-39	3,208	13	294	816	1,171	514	226	100	46	18	10
40-44	2,986	22	283	769	1,013	472	238	95	51	26	17
45-49	2,803	16	250	695	914	500	194	122	51	28	33
50-54	2,334	15	240	506	755	425	182	107	47	30	27
55-59	1,968	14	170	343	548	392	243	105	78	37	38
60-64	1,617	9	140	219	294	276	243	180	117	59	80
65-69	1,121	13	100	115	160	141	175	137	102	75	103
70-74	1,010	8	77	77	109	106	147	130	98	82	176
75-79	670	19	40	55	65	65	74	72	64	66	150
80 años y más	1,087	26	95	96	103	109	131	116	91	89	231

Cuadro 11, continuación...

Región, provincia, zona de residencia y grupos de edades de la madre	Población femenina de 15 años y más										
	Total	0 hijo(a)	1	2	3	4	5	6	7	8	9 y más
Urbana	16,482	195	3,186	3,984	4,235	2,021	1,156	625	407	271	402
15-19	713	22	549	125	13	4	0	0	0	0	0
20-24	1,506	33	776	469	190	28	9	0	1	0	0
25-29	1,722	20	492	595	413	143	43	11	3	2	0
30-34	1,787	17	290	537	601	207	80	36	15	3	1
35-39	1,724	10	156	484	633	262	100	49	17	10	3
40-44	1,642	15	170	442	582	225	126	44	22	9	7
45-49	1,570	9	166	418	526	267	99	45	26	7	7
50-54	1,345	8	172	311	453	221	87	44	20	15	14
55-59	1,187	8	118	233	348	222	130	65	29	19	15
60-64	943	5	91	135	183	169	144	88	65	31	32
65-69	671	6	64	85	111	85	110	61	57	47	45
70-74	602	5	57	48	70	64	99	77	54	36	92
75-79	427	17	28	36	46	55	49	38	38	42	78
80 años y más	643	20	57	66	66	69	80	67	60	50	108
Rural	13,330	109	2,396	2,993	3,283	1,822	978	654	377	253	465
15-19	686	17	511	140	16	2	0	0	0	0	0
20-24	1,549	21	694	528	219	60	17	10	0	0	0
25-29	1,572	12	365	507	416	199	50	20	3	0	0
30-34	1,473	7	216	385	518	200	82	38	17	9	1
35-39	1,484	3	138	332	538	252	126	51	29	8	7
40-44	1,344	7	113	327	431	247	112	51	29	17	10
45-49	1,233	7	84	277	388	233	95	77	25	21	26
50-54	989	7	68	195	302	204	95	63	27	15	13
55-59	781	6	52	110	200	170	113	40	49	18	23
60-64	674	4	49	84	111	107	99	92	52	28	48
65-69	450	7	36	30	49	56	65	76	45	28	58
70-74	408	3	20	29	39	42	48	53	44	46	84
75-79	243	2	12	19	19	10	25	34	26	24	72
80 años y más	444	6	38	30	37	40	51	49	31	39	123

Cuadro 11, continuación...

Región, provincia, zona de residencia y grupos de edades de la madre	Población femenina de 15 años y más										
	Total	0 hijo(a)	1	2	3	4	5	6	7	8	9 y más
Provincia Santiago Rodríguez	15,431	144	2,531	3,176	3,692	1,938	1,140	822	620	494	874
15-19	486	16	397	59	14	0	0	0	0	0	0
20-24	1,343	20	746	373	165	30	6	3	0	0	0
25-29	1,600	21	474	524	404	112	42	18	4	1	0
30-34	1,632	8	234	470	573	231	71	28	14	1	2
35-39	1,568	12	132	414	573	246	117	44	15	5	10
40-44	1,575	11	117	365	614	244	114	55	28	19	8
45-49	1,428	11	100	356	470	241	119	60	31	13	27
50-54	1,146	9	98	210	304	207	92	89	49	29	59
55-59	1,066	9	75	116	228	194	155	105	57	56	71
60-64	927	7	31	94	129	166	139	104	87	77	93
65-69	775	2	31	62	77	92	81	104	92	77	157
70-74	700	8	37	47	54	69	79	78	93	77	158
75-79	454	2	21	29	39	37	50	49	52	50	125
80 años y más	731	8	38	57	48	69	75	85	98	89	164
Urbana	7,821	82	1,407	1,812	2,037	937	482	329	257	172	306
15-19	209	7	172	27	3	0	0	0	0	0	0
20-24	643	13	404	153	53	18	1	1	0	0	0
25-29	823	13	273	297	179	40	8	9	3	1	0
30-34	832	7	153	276	283	81	21	8	2	0	1
35-39	864	5	90	248	340	119	45	8	4	2	3
40-44	832	7	68	222	352	110	40	22	9	0	2
45-49	783	7	60	211	295	118	56	20	7	3	6
50-54	564	3	69	124	174	96	38	22	19	7	12
55-59	520	3	39	76	141	110	65	42	17	19	8
60-64	473	4	19	68	76	95	68	49	37	29	28
65-69	366	1	18	36	54	53	34	49	39	25	57
70-74	322	5	17	25	32	37	37	33	47	29	60
75-79	211	1	12	17	19	22	21	24	21	19	55
80 años y más	379	6	13	32	36	38	48	42	52	38	74

Cuadro 11, continuación...

Región, provincia, zona de residencia y grupos de edades de la madre	Población femenina de 15 años y más										
	Total	0 hijo(a)	1	2	3	4	5	6	7	8	9 y más
Rural	7,610	62	1,124	1,364	1,655	1,001	658	493	363	322	568
15-19	277	9	225	32	11	0	0	0	0	0	0
20-24	700	7	342	220	112	12	5	2	0	0	0
25-29	777	8	201	227	225	72	34	9	1	0	0
30-34	800	1	81	194	290	150	50	20	12	1	1
35-39	704	7	42	166	233	127	72	36	11	3	7
40-44	743	4	49	143	262	134	74	33	19	19	6
45-49	645	4	40	145	175	123	63	40	24	10	21
50-54	582	6	29	86	130	111	54	67	30	22	47
55-59	546	6	36	40	87	84	90	63	40	37	63
60-64	454	3	12	26	53	71	71	55	50	48	65
65-69	409	1	13	26	23	39	47	55	53	52	100
70-74	378	3	20	22	22	32	42	45	46	48	98
75-79	243	1	9	12	20	15	29	25	31	31	70
80 años y más	352	2	25	25	12	31	27	43	46	51	90
Provincia Valverde	42,939	455	8,365	10,124	10,719	5,406	2,841	1,861	1,159	804	1,205
15-19	1,850	63	1,431	294	56	6	0	0	0	0	0
20-24	4,471	68	2,292	1,384	545	142	28	11	1	0	0
25-29	5,274	57	1,555	1,648	1,339	460	152	42	11	8	2
30-34	5,485	30	826	1,603	1,889	705	282	96	35	14	5
35-39	4,966	37	437	1,301	1,785	800	348	142	69	24	23
40-44	4,474	25	406	1,227	1,573	701	274	143	66	33	26
45-49	3,789	28	360	1,002	1,223	583	288	142	91	41	31
50-54	2,934	18	278	583	831	596	275	169	88	52	44
55-59	2,424	31	200	373	597	472	309	214	100	62	66
60-64	1,986	21	159	260	341	354	249	249	146	99	108
65-69	1,494	16	121	142	195	192	181	203	151	115	178
70-74	1,346	23	113	110	127	156	163	164	140	120	230
75-79	995	11	72	80	87	80	128	124	115	91	207
80 años y más	1,451	27	115	117	131	159	164	162	146	145	285

Cuadro 11, continuación...

Región, provincia, zona de residencia y grupos de edades de la madre	Población femenina de 15 años y más										
	Total	0 hijo(a)	1	2	3	4	5	6	7	8	9 y más
Urbana	34,723	372	6,891	8,297	8,749	4,379	2,187	1,447	886	597	918
15-19	1,456	50	1,129	230	41	6	0	0	0	0	0
20-24	3,465	55	1,827	1,053	392	110	20	8	0	0	0
25-29	4,180	38	1,307	1,317	1,030	342	104	25	10	6	1
30-34	4,392	24	686	1,326	1,490	549	207	70	27	9	4
35-39	4,019	34	367	1,072	1,471	622	270	101	46	21	15
40-44	3,657	20	345	1,026	1,313	567	197	104	45	24	16
45-49	3,120	22	308	850	1,024	472	218	105	65	31	25
50-54	2,417	15	252	492	711	480	211	128	62	37	29
55-59	2,019	29	173	324	528	389	241	161	78	51	45
60-64	1,675	19	141	229	289	319	209	202	112	75	80
65-69	1,234	14	104	120	166	170	143	166	120	90	141
70-74	1,086	22	102	91	109	136	130	132	104	79	181
75-79	825	7	59	66	77	76	107	113	95	65	160
80 años y más	1,178	23	91	101	108	141	130	132	122	109	221
Rural	8,216	83	1,474	1,827	1,970	1,027	654	414	273	207	287
15-19	394	13	302	64	15	0	0	0	0	0	0
20-24	1,006	13	465	331	153	32	8	3	1	0	0
25-29	1,094	19	248	331	309	118	48	17	1	2	1
30-34	1,093	6	140	277	399	156	75	26	8	5	1
35-39	947	3	70	229	314	178	78	41	23	3	8
40-44	817	5	61	201	260	134	77	39	21	9	10
45-49	669	6	52	152	199	111	70	37	26	10	6
50-54	517	3	26	91	120	116	64	41	26	15	15
55-59	405	2	27	49	69	83	68	53	22	11	21
60-64	311	2	18	31	52	35	40	47	34	24	28
65-69	260	2	17	22	29	22	38	37	31	25	37
70-74	260	1	11	19	18	20	33	32	36	41	49
75-79	170	4	13	14	10	4	21	11	20	26	47
80 años y más	273	4	24	16	23	18	34	30	24	36	64

Cuadro 11, continuación...

Región, provincia, zona de residencia y grupos de edades de la madre	Población femenina de 15 años y más										
	Total	0 hijo(a)	1	2	3	4	5	6	7	8	9 y más
Región Valdesia	265,286	2,692	49,970	54,247	62,461	37,986	21,297	13,030	8,565	5,861	9,177
15-19	11,936	365	9,297	1,947	290	37	0	0	0	0	0
20-24	27,958	469	14,075	8,589	3,589	967	204	54	11	0	0
25-29	32,131	332	8,873	10,045	7,917	3,430	1,085	321	83	37	8
30-34	33,027	249	4,959	8,530	10,447	5,516	2,079	793	308	96	50
35-39	31,558	220	2,983	6,820	10,765	6,023	2,670	1,144	549	245	139
40-44	27,821	175	2,294	5,509	9,295	5,460	2,603	1,324	574	312	275
45-49	23,930	170	2,024	4,362	7,288	4,729	2,554	1,331	694	404	374
50-54	19,448	147	1,603	2,972	4,933	3,754	2,479	1,535	858	504	663
55-59	15,854	127	1,193	1,976	3,229	2,897	2,291	1,563	1,090	671	817
60-64	13,010	149	907	1,311	1,943	1,968	1,926	1,527	1,188	836	1,255
65-69	9,063	82	562	761	989	1,167	1,193	1,166	986	815	1,342
70-74	7,809	82	465	582	749	890	941	946	864	752	1,538
75-79	5,132	50	250	371	475	488	561	555	593	530	1,259
80 años y más	6,609	75	485	472	552	660	711	771	767	659	1,457
Urbana	165,480	1,689	32,061	34,980	40,102	23,273	12,510	7,544	4,879	3,410	5,032
15-19	6,897	222	5,363	1,122	168	22	0	0	0	0	0
20-24	16,524	272	8,722	4,917	1,972	489	119	26	7	0	0
25-29	19,401	217	5,919	6,087	4,524	1,854	563	168	45	20	4
30-34	20,414	165	3,404	5,505	6,511	3,131	1,076	406	141	47	28
35-39	19,631	148	2,028	4,577	6,834	3,499	1,484	619	272	108	62
40-44	17,533	107	1,559	3,772	6,065	3,349	1,436	685	275	168	117
45-49	15,295	105	1,337	3,056	4,938	2,931	1,433	762	349	218	166
50-54	12,412	92	1,088	2,108	3,439	2,427	1,429	833	445	237	314
55-59	10,190	79	837	1,377	2,292	1,946	1,415	898	637	338	371
60-64	8,258	91	619	921	1,370	1,329	1,245	874	699	486	624
65-69	5,887	53	360	528	703	834	770	762	590	519	768
70-74	5,196	46	315	420	552	639	668	648	553	484	871
75-79	3,440	39	172	269	329	354	407	353	383	362	772
80 años y más	4,402	53	338	321	405	469	465	510	483	423	935

Región, provincia, zona de residencia y grupos de edades de la madre	Población femenina de 15 años y más										
	Total	0 hijo(a)	1	2	3	4	5	6	7	8	9 y más
Rural	99,806	1,003	17,909	19,267	22,359	14,713	8,787	5,486	3,686	2,451	4,145
15-19	5,039	143	3,934	825	122	15	0	0	0	0	0
20-24	11,434	197	5,353	3,672	1,617	478	85	28	4	0	0
25-29	12,730	115	2,954	3,958	3,393	1,576	522	153	38	17	4
30-34	12,613	84	1,555	3,025	3,936	2,385	1,003	387	167	49	22
35-39	11,927	72	955	2,243	3,931	2,524	1,186	525	277	137	77
40-44	10,288	68	735	1,737	3,230	2,111	1,167	639	299	144	158
45-49	8,635	65	687	1,306	2,350	1,798	1,121	569	345	186	208
50-54	7,036	55	515	864	1,494	1,327	1,050	702	413	267	349
55-59	5,664	48	356	599	937	951	876	665	453	333	446
60-64	4,752	58	288	390	573	639	681	653	489	350	631
65-69	3,176	29	202	233	286	333	423	404	396	296	574
70-74	2,613	36	150	162	197	251	273	298	311	268	667
75-79	1,692	11	78	102	146	134	154	202	210	168	487
80 años y más	2,207	22	147	151	147	191	246	261	284	236	522
Provincia Azua	54,159	581	9,541	9,634	11,802	8,187	4,969	3,215	2,301	1,558	2,371
15-19	2,973	117	2,323	456	73	4	0	0	0	0	0
20-24	6,096	117	2,784	2,020	862	239	57	12	5	0	0
25-29	6,512	56	1,548	1,920	1,774	848	263	71	21	7	4
30-34	6,370	48	778	1,405	2,114	1,247	489	188	77	17	7
35-39	5,842	46	476	992	1,950	1,284	595	274	146	49	30
40-44	5,259	21	350	842	1,632	1,193	588	321	127	100	85
45-49	4,590	33	305	624	1,239	968	648	351	180	126	116
50-54	3,927	33	272	422	794	742	635	393	280	144	212
55-59	3,455	28	222	331	515	590	536	434	334	207	258
60-64	2,870	29	167	233	327	414	423	360	326	238	353
65-69	2,069	20	112	132	171	250	255	257	265	228	379
70-74	1,678	11	77	97	158	171	192	228	207	170	367
75-79	1,167	8	51	67	89	112	142	135	152	125	286
80 años y más	1,351	14	76	93	104	125	146	191	181	147	274

Cuadro 11, continuación...

Región, provincia, zona de residencia y grupos de edades de la madre	Población femenina de 15 años y más										
	Total	0 hijo(a)	1	2	3	4	5	6	7	8	9 y más
Urbana	42,744	444	7,673	7,793	9,582	6,475	3,765	2,398	1,737	1,165	1,712
15-19	2,195	83	1,724	341	44	3	0	0	0	0	0
20-24	4,726	91	2,233	1,548	622	173	46	8	5	0	0
25-29	5,022	42	1,285	1,470	1,348	609	192	51	17	6	2
30-34	5,086	45	668	1,188	1,712	929	342	131	52	12	7
35-39	4,580	35	394	835	1,585	1,000	405	193	95	26	12
40-44	4,174	19	311	706	1,351	954	427	204	86	65	51
45-49	3,712	20	257	545	1,062	789	477	268	130	90	74
50-54	3,115	21	231	355	685	613	507	289	191	95	128
55-59	2,728	23	183	285	454	503	404	327	258	137	154
60-64	2,295	24	137	197	274	346	348	280	250	184	255
65-69	1,676	15	85	114	149	212	212	208	205	190	286
70-74	1,364	7	65	72	134	147	163	178	172	135	291
75-79	958	7	41	54	72	93	125	101	128	111	226
80 años y más	1,113	12	59	83	90	104	117	160	148	114	226
Rural	11,415	137	1,868	1,841	2,220	1,712	1,204	817	564	393	659
15-19	778	34	599	115	29	1	0	0	0	0	0
20-24	1,370	26	551	472	240	66	11	4	0	0	0
25-29	1,490	14	263	450	426	239	71	20	4	1	2
30-34	1,284	3	110	217	402	318	147	57	25	5	0
35-39	1,262	11	82	157	365	284	190	81	51	23	18
40-44	1,085	2	39	136	281	239	161	117	41	35	34
45-49	878	13	48	79	177	179	171	83	50	36	42
50-54	812	12	41	67	109	129	128	104	89	49	84
55-59	727	5	39	46	61	87	132	107	76	70	104
60-64	575	5	30	36	53	68	75	80	76	54	98
65-69	393	5	27	18	22	38	43	49	60	38	93
70-74	314	4	12	25	24	24	29	50	35	35	76
75-79	209	1	10	13	17	19	17	34	24	14	60
80 años y más	238	2	17	10	14	21	29	31	33	33	48

Cuadro 11, continuación...

Región, provincia, zona de residencia y grupos de edades de la madre	Población femenina de 15 años y más										
	Total	0 hijo(a)	1	2	3	4	5	6	7	8	9 y más
Provincia Peravía	49,614	460	9,483	10,830	12,008	6,838	3,704	2,336	1,448	1,021	1,486
15-19	1,943	55	1,499	336	41	12	0	0	0	0	0
20-24	4,971	82	2,563	1,537	602	137	35	12	3	0	0
25-29	5,758	67	1,662	1,884	1,397	522	143	55	19	8	1
30-34	6,086	34	1,018	1,660	1,940	920	304	137	44	19	10
35-39	6,043	36	661	1,469	2,065	1,060	440	178	73	38	23
40-44	5,241	32	509	1,191	1,804	934	414	202	87	36	32
45-49	4,624	35	436	934	1,473	850	454	229	105	50	58
50-54	3,632	22	355	661	947	719	408	236	115	78	91
55-59	2,981	21	234	398	692	575	413	267	167	107	107
60-64	2,392	19	153	268	393	404	369	270	221	135	160
65-69	1,834	11	128	169	244	244	260	252	190	148	188
70-74	1,621	20	101	137	158	189	196	230	157	166	267
75-79	1,064	11	59	87	116	110	112	112	103	110	244
80 años y más	1,424	15	105	99	136	162	156	156	164	126	305
Urbana	34,391	335	6,733	7,585	8,407	4,718	2,508	1,575	910	659	961
15-19	1,298	41	1,026	190	34	7	0	0	0	0	0
20-24	3,407	55	1,797	1,048	394	83	18	10	2	0	0
25-29	3,870	50	1,186	1,247	899	340	94	36	12	6	0
30-34	4,144	26	716	1,137	1,338	607	186	87	23	16	8
35-39	4,146	29	461	1,055	1,416	697	291	112	52	19	14
40-44	3,623	22	365	853	1,247	631	275	138	50	22	20
45-49	3,220	26	325	672	1,043	586	305	145	64	27	27
50-54	2,606	15	269	505	706	506	278	148	70	49	60
55-59	2,113	17	174	304	517	412	288	180	109	52	60
60-64	1,670	15	116	195	309	300	244	168	140	88	95
65-69	1,324	9	96	133	189	185	192	185	114	105	116
70-74	1,182	12	71	108	130	146	144	175	104	115	177
75-79	773	8	45	70	87	94	87	73	64	74	171
80 años y más	1,015	10	86	68	98	124	106	118	106	86	213

Cuadro 11, continuación...

Región, provincia, zona de residencia y grupos de edades de la madre	Población femenina de 15 años y más										
	Total	0 hijo(a)	1	2	3	4	5	6	7	8	9 y más
Rural	15,223	125	2,750	3,245	3,601	2,120	1,196	761	538	362	525
15-19	645	14	473	146	7	5	0	0	0	0	0
20-24	1,564	27	766	489	208	54	17	2	1	0	0
25-29	1,888	17	476	637	498	182	49	19	7	2	1
30-34	1,942	8	302	523	602	313	118	50	21	3	2
35-39	1,897	7	200	414	649	363	149	66	21	19	9
40-44	1,618	10	144	338	557	303	139	64	37	14	12
45-49	1,404	9	111	262	430	264	149	84	41	23	31
50-54	1,026	7	86	156	241	213	130	88	45	29	31
55-59	868	4	60	94	175	163	125	87	58	55	47
60-64	722	4	37	73	84	104	125	102	81	47	65
65-69	510	2	32	36	55	59	68	67	76	43	72
70-74	439	8	30	29	28	43	52	55	53	51	90
75-79	291	3	14	17	29	16	25	39	39	36	73
80 años y más	409	5	19	31	38	38	50	38	58	40	92
Provincia San Cristóbal	145,860	1,534	28,537	30,756	34,661	20,729	11,336	6,704	4,224	2,850	4,529
15-19	6,370	185	4,961	1,045	159	20	0	0	0	0	0
20-24	15,499	252	8,016	4,615	1,949	537	102	25	3	0	0
25-29	18,282	193	5,287	5,727	4,284	1,904	630	190	42	22	3
30-34	18,755	155	2,957	4,993	5,736	3,048	1,179	434	168	55	30
35-39	17,885	127	1,706	3,989	6,035	3,327	1,531	643	300	145	82
40-44	15,623	114	1,327	3,112	5,185	3,047	1,457	732	342	165	142
45-49	13,313	94	1,198	2,515	4,082	2,639	1,324	683	373	215	190
50-54	10,752	85	917	1,719	2,866	2,052	1,282	821	417	261	332
55-59	8,351	70	678	1,119	1,827	1,523	1,155	763	500	311	405
60-64	6,871	95	545	743	1,103	1,017	997	789	550	399	633
65-69	4,524	47	289	417	523	594	588	575	453	377	661
70-74	3,921	48	258	318	393	473	488	426	431	340	746
75-79	2,466	28	124	195	245	225	262	261	275	241	610
80 años y más	3,248	41	274	249	274	323	341	362	370	319	695

Cuadro 11, continuación...

Región, provincia, zona de residencia y grupos de edades de la madre	Población femenina de 15 años y más										
	Total	0 hijo(a)	1	2	3	4	5	6	7	8	9 y más
Urbana	77,945	835	15,965	17,488	19,337	10,638	5,472	3,141	1,892	1,310	1,867
15-19	3,048	96	2,317	540	84	11	0	0	0	0	0
20-24	7,526	117	4,198	2,090	854	211	49	7	0	0	0
25-29	9,479	113	3,155	3,032	2,008	814	251	80	16	8	2
30-34	10,009	85	1,866	2,827	3,040	1,430	498	173	58	19	13
35-39	9,687	77	1,062	2,418	3,327	1,581	731	286	111	60	34
40-44	8,571	60	806	1,935	2,985	1,575	646	314	131	76	43
45-49	7,374	52	690	1,620	2,449	1,374	589	311	136	94	59
50-54	5,939	53	548	1,117	1,798	1,140	567	359	161	82	114
55-59	4,661	34	434	691	1,166	889	609	343	234	126	135
60-64	3,730	48	333	482	700	592	557	361	255	181	221
65-69	2,435	26	157	254	331	376	313	314	216	173	275
70-74	2,241	25	156	213	257	304	306	253	235	181	311
75-79	1,402	22	72	125	149	139	165	151	144	137	298
80 años y más	1,843	27	171	144	189	202	191	189	195	173	362
Rural	67,915	699	12,572	13,268	15,324	10,091	5,864	3,563	2,332	1,540	2,662
15-19	3,322	89	2,644	505	75	9	0	0	0	0	0
20-24	7,973	135	3,818	2,525	1,095	326	53	18	3	0	0
25-29	8,803	80	2,132	2,695	2,276	1,090	379	110	26	14	1
30-34	8,746	70	1,091	2,166	2,696	1,618	681	261	110	36	17
35-39	8,198	50	644	1,571	2,708	1,746	800	357	189	85	48
40-44	7,052	54	521	1,177	2,200	1,472	811	418	211	89	99
45-49	5,939	42	508	895	1,633	1,265	735	372	237	121	131
50-54	4,813	32	369	602	1,068	912	715	462	256	179	218
55-59	3,690	36	244	428	661	634	546	420	266	185	270
60-64	3,141	47	212	261	403	425	440	428	295	218	412
65-69	2,089	21	132	163	192	218	275	261	237	204	386
70-74	1,680	23	102	105	136	169	182	173	196	159	435
75-79	1,064	6	52	70	96	86	97	110	131	104	312
80 años y más	1,405	14	103	105	85	121	150	173	175	146	333

Cuadro 11, continuación...

Región, provincia, zona de residencia y grupos de edades de la madre	Población femenina de 15 años y más										
	Total	0 hijo(a)	1	2	3	4	5	6	7	8	9 y más
Provincia San José de Ocoa	15,653	117	2,409	3,027	3,990	2,232	1,288	775	592	432	791
15-19	650	8	514	110	17	1	0	0	0	0	0
20-24	1,392	18	712	417	176	54	10	5	0	0	0
25-29	1,579	16	376	514	462	156	49	5	1	0	0
30-34	1,816	12	206	472	657	301	107	34	19	5	3
35-39	1,788	11	140	370	715	352	104	49	30	13	4
40-44	1,698	8	108	364	674	286	144	69	18	11	16
45-49	1,403	8	85	289	494	272	128	68	36	13	10
50-54	1,137	7	59	170	326	241	154	85	46	21	28
55-59	1,067	8	59	128	195	209	187	99	89	46	47
60-64	877	6	42	67	120	133	137	108	91	64	109
65-69	636	4	33	43	51	79	90	82	78	62	114
70-74	589	3	29	30	40	57	65	62	69	76	158
75-79	435	3	16	22	25	41	45	47	63	54	119
80 años y más	586	5	30	31	38	50	68	62	52	67	183
Urbana	10,400	75	1,690	2,114	2,776	1,442	765	430	340	276	492
15-19	356	2	296	51	6	1	0	0	0	0	0
20-24	865	9	494	231	102	22	6	1	0	0	0
25-29	1,030	12	293	338	269	91	26	1	0	0	0
30-34	1,175	9	154	353	421	165	50	15	8	0	0
35-39	1,218	7	111	269	506	221	57	28	14	3	2
40-44	1,165	6	77	278	482	189	88	29	8	5	3
45-49	989	7	65	219	384	182	62	38	19	7	6
50-54	752	3	40	131	250	168	77	37	23	11	12
55-59	688	5	46	97	155	142	114	48	36	23	22
60-64	563	4	33	47	87	91	96	65	54	33	53
65-69	452	3	22	27	34	61	53	55	55	51	91
70-74	409	2	23	27	31	42	55	42	42	53	92
75-79	307	2	14	20	21	28	30	28	47	40	77
80 años y más	431	4	22	26	28	39	51	43	34	50	134

Región, provincia, zona de residencia y grupos de edades de la madre	Población femenina de 15 años y más										
	Total	0 hijo(a)	1	2	3	4	5	6	7	8	9 y más
Rural	5,253	42	719	913	1,214	790	523	345	252	156	299
15-19	294	6	218	59	11	0	0	0	0	0	0
20-24	527	9	218	186	74	32	4	4	0	0	0
25-29	549	4	83	176	193	65	23	4	1	0	0
30-34	641	3	52	119	236	136	57	19	11	5	3
35-39	570	4	29	101	209	131	47	21	16	10	2
40-44	533	2	31	86	192	97	56	40	10	6	13
45-49	414	1	20	70	110	90	66	30	17	6	4
50-54	385	4	19	39	76	73	77	48	23	10	16
55-59	379	3	13	31	40	67	73	51	53	23	25
60-64	314	2	9	20	33	42	41	43	37	31	56
65-69	184	1	11	16	17	18	37	27	23	11	23
70-74	180	1	6	3	9	15	10	20	27	23	66
75-79	128	1	2	2	4	13	15	19	16	14	42
80 años y más	155	1	8	5	10	11	17	19	18	17	49
Región Enriquillo	89,194	855	15,818	15,343	17,077	13,478	8,990	6,284	4,251	2,908	4,190
15-19	5,142	133	4,028	840	117	24	0	0	0	0	0
20-24	10,331	175	4,899	3,366	1,359	393	91	39	7	2	0
25-29	10,555	112	2,561	3,136	2,662	1,315	489	199	48	23	10
30-34	9,825	72	1,108	2,210	2,771	1,935	969	475	175	75	35
35-39	9,493	56	679	1,440	2,617	2,117	1,250	679	343	172	140
40-44	8,666	39	574	1,189	2,123	1,923	1,182	729	407	260	240
45-49	7,667	46	458	932	1,904	1,606	1,059	679	424	251	308
50-54	6,300	46	424	737	1,232	1,251	1,010	619	434	261	286
55-59	5,130	37	301	499	823	941	841	631	425	276	356
60-64	4,759	36	268	350	547	781	708	663	519	383	504
65-69	3,619	23	186	233	329	431	492	544	458	333	590
70-74	3,120	27	134	159	275	318	404	421	404	333	645
75-79	2,078	24	83	109	155	208	211	274	253	259	502
80 años y más	2,509	29	115	143	163	235	284	332	354	280	574

Cuadro 11, continuación...

Región, provincia, zona de residencia y grupos de edades de la madre	Población femenina de 15 años y más										
	Total	0 hijo(a)	1	2	3	4	5	6	7	8	9 y más
Urbana	72,330	680	13,141	12,716	14,347	11,049	7,151	4,786	3,197	2,147	3,116
15-19	3,887	95	3,114	599	63	16	0	0	0	0	0
20-24	8,143	134	4,140	2,599	969	235	44	19	3	0	0
25-29	8,490	93	2,226	2,600	2,094	979	345	120	24	9	0
30-34	7,975	54	939	1,905	2,353	1,543	709	309	102	43	18
35-39	7,587	44	565	1,242	2,232	1,755	917	447	201	107	77
40-44	7,058	35	491	1,036	1,852	1,597	961	538	275	139	134
45-49	6,245	38	379	798	1,674	1,360	844	501	298	173	180
50-54	5,143	36	361	633	1,088	1,053	824	482	325	170	171
55-59	4,253	32	254	448	754	819	705	494	315	197	235
60-64	3,908	31	223	303	477	660	613	533	416	298	354
65-69	3,019	19	165	191	279	377	409	465	371	271	472
70-74	2,666	24	116	134	237	275	341	350	348	295	546
75-79	1,793	20	73	96	137	183	187	246	212	205	434
80 años y más	2,163	25	95	132	138	197	252	282	307	240	495
Rural	16,864	175	2,677	2,627	2,730	2,429	1,839	1,498	1,054	761	1,074
15-19	1,255	38	914	241	54	8	0	0	0	0	0
20-24	2,188	41	759	767	390	158	47	20	4	2	0
25-29	2,065	19	335	536	568	336	144	79	24	14	10
30-34	1,850	18	169	305	418	392	260	166	73	32	17
35-39	1,906	12	114	198	385	362	333	232	142	65	63
40-44	1,608	4	83	153	271	326	221	191	132	121	106
45-49	1,422	8	79	134	230	246	215	178	126	78	128
50-54	1,157	10	63	104	144	198	186	137	109	91	115
55-59	877	5	47	51	69	122	136	137	110	79	121
60-64	851	5	45	47	70	121	95	130	103	85	150
65-69	600	4	21	42	50	54	83	79	87	62	118
70-74	454	3	18	25	38	43	63	71	56	38	99
75-79	285	4	10	13	18	25	24	28	41	54	68
80 años y más	346	4	20	11	25	38	32	50	47	40	79

Región, provincia, zona de residencia y grupos de edades de la madre	Población femenina de 15 años y más										
	Total	0 hijo(a)	1	2	3	4	5	6	7	8	9 y más
Provincia Baoruco	23,572	194	4,025	3,752	4,045	3,529	2,606	1,867	1,326	949	1,279
15-19	1,412	29	1,113	225	37	8	0	0	0	0	0
20-24	2,684	44	1,272	903	337	92	27	7	2	0	0
25-29	2,637	27	607	750	682	350	150	59	7	5	0
30-34	2,368	16	248	532	631	475	264	120	54	20	8
35-39	2,341	9	166	281	552	566	379	212	97	43	36
40-44	2,177	10	131	249	464	497	320	234	108	92	72
45-49	1,960	7	93	226	446	372	291	190	143	84	108
50-54	1,698	7	107	154	290	326	283	178	153	103	97
55-59	1,457	6	71	141	204	249	254	192	141	82	117
60-64	1,426	9	80	80	139	243	201	209	174	115	176
65-69	1,036	4	51	62	81	129	142	154	133	114	166
70-74	963	8	37	61	87	87	128	129	124	113	189
75-79	660	8	21	38	50	61	74	83	86	94	145
80 años y más	753	10	28	50	45	74	93	100	104	84	165
Urbana	17,306	125	3,055	2,878	3,170	2,688	1,838	1,240	846	616	850
15-19	943	17	752	147	21	6	0	0	0	0	0
20-24	1,933	25	1,002	613	232	49	10	2	0	0	0
25-29	1,940	21	505	597	469	222	93	26	3	4	0
30-34	1,808	9	191	454	515	368	154	67	29	15	6
35-39	1,636	4	133	211	437	437	227	112	37	21	17
40-44	1,613	8	102	207	385	385	234	149	62	43	38
45-49	1,422	6	61	177	379	288	211	126	77	51	46
50-54	1,258	5	87	125	240	257	216	122	103	56	47
55-59	1,097	4	58	125	184	201	197	131	83	48	66
60-64	1,038	6	59	63	110	197	159	145	121	73	105
65-69	753	2	42	41	59	102	108	109	91	84	115
70-74	751	7	27	43	65	71	96	101	98	90	153
75-79	517	5	16	30	40	49	60	72	63	65	117
80 años y más	597	6	20	45	34	56	73	78	79	66	140

Cuadro 11, continuación...

Región, provincia, zona de residencia y grupos de edades de la madre	Población femenina de 15 años y más										
	Total	0 hijo(a)	1	2	3	4	5	6	7	8	9 y más
Rural	6,266	69	970	874	875	841	768	627	480	333	429
15-19	469	12	361	78	16	2	0	0	0	0	0
20-24	751	19	270	290	105	43	17	5	2	0	0
25-29	697	6	102	153	213	128	57	33	4	1	0
30-34	560	7	57	78	116	107	110	53	25	5	2
35-39	705	5	33	70	115	129	152	100	60	22	19
40-44	564	2	29	42	79	112	86	85	46	49	34
45-49	538	1	32	49	67	84	80	64	66	33	62
50-54	440	2	20	29	50	69	67	56	50	47	50
55-59	360	2	13	16	20	48	57	61	58	34	51
60-64	388	3	21	17	29	46	42	64	53	42	71
65-69	283	2	9	21	22	27	34	45	42	30	51
70-74	212	1	10	18	22	16	32	28	26	23	36
75-79	143	3	5	8	10	12	14	11	23	29	28
80 años y más	156	4	8	5	11	18	20	22	25	18	25
Provincia Barahona	46,186	469	8,319	8,239	9,453	6,990	4,412	3,012	1,975	1,309	2,008
15-19	2,566	76	2,027	403	51	9	0	0	0	0	0
20-24	5,183	89	2,512	1,666	665	199	30	16	4	2	0
25-29	5,567	48	1,431	1,680	1,411	652	216	87	24	13	5
30-34	5,268	36	630	1,208	1,555	1,004	486	228	68	32	21
35-39	4,983	38	338	818	1,539	1,061	576	300	159	82	72
40-44	4,596	22	330	691	1,208	1,008	591	343	196	104	103
45-49	4,088	26	269	539	1,052	885	521	340	211	112	133
50-54	3,262	30	232	446	665	634	525	314	188	100	128
55-59	2,655	23	159	271	487	513	415	300	189	127	171
60-64	2,328	22	124	200	312	390	364	315	212	167	222
65-69	1,851	18	94	125	189	228	262	261	226	155	293
70-74	1,567	16	64	73	153	181	189	208	202	158	323
75-79	1,020	12	44	53	79	107	97	140	122	117	249
80 años y más	1,252	13	65	66	87	119	140	160	174	140	288

Cuadro 11, continuación...

Región, provincia, zona de residencia y grupos de edades de la madre	Población femenina de 15 años y más										
	Total	0 hijo(a)	1	2	3	4	5	6	7	8	9 y más
Urbana	39,765	411	7,254	7,205	8,286	6,026	3,758	2,509	1,644	1,066	1,606
15-19	2,058	57	1,664	308	22	7	0	0	0	0	0
20-24	4,279	77	2,186	1,368	492	132	16	6	2	0	0
25-29	4,734	41	1,290	1,456	1,187	519	163	60	13	5	0
30-34	4,494	31	567	1,063	1,363	837	390	170	45	17	11
35-39	4,283	34	300	755	1,353	924	472	224	117	58	46
40-44	3,991	22	296	633	1,080	878	511	289	152	66	64
45-49	3,557	25	238	492	957	775	444	273	169	89	95
50-54	2,839	25	208	400	617	564	451	263	152	75	84
55-59	2,342	22	144	252	456	466	357	256	158	102	129
60-64	2,048	21	116	183	291	341	327	271	183	143	172
65-69	1,644	16	87	112	166	214	231	237	197	133	251
70-74	1,418	15	58	69	144	162	172	180	187	150	281
75-79	936	12	41	49	76	100	91	133	109	103	222
80 años y más	1,142	13	59	65	82	107	133	147	160	125	251
Rural	6,421	58	1,065	1,034	1,167	964	654	503	331	243	402
15-19	508	19	363	95	29	2	0	0	0	0	0
20-24	904	12	326	298	173	67	14	10	2	2	0
25-29	833	7	141	224	224	133	53	27	11	8	5
30-34	774	5	63	145	192	167	96	58	23	15	10
35-39	700	4	38	63	186	137	104	76	42	24	26
40-44	605	0	34	58	128	130	80	54	44	38	39
45-49	531	1	31	47	95	110	77	67	42	23	38
50-54	423	5	24	46	48	70	74	51	36	25	44
55-59	313	1	15	19	31	47	58	44	31	25	42
60-64	280	1	8	17	21	49	37	44	29	24	50
65-69	207	2	7	13	23	14	31	24	29	22	42
70-74	149	1	6	4	9	19	17	28	15	8	42
75-79	84	0	3	4	3	7	6	7	13	14	27
80 años y más	110	0	6	1	5	12	7	13	14	15	37

Cuadro 11, continuación...

Región, provincia, zona de residencia y grupos de edades de la madre	Población femenina de 15 años y más										
	Total	0 hijo(a)	1	2	3	4	5	6	7	8	9 y más
Provincia Independencia	12,797	127	2,339	2,211	2,350	1,924	1,319	926	613	402	586
15-19	722	18	567	112	19	6	0	0	0	0	0
20-24	1,592	29	753	513	215	56	16	9	1	0	0
25-29	1,559	25	364	496	368	192	74	31	6	1	2
30-34	1,364	15	157	299	378	295	117	73	16	13	1
35-39	1,370	3	117	233	343	316	185	95	51	16	11
40-44	1,222	4	82	156	320	266	176	86	62	34	36
45-49	1,022	9	60	111	251	237	160	91	42	29	32
50-54	887	6	56	93	191	185	139	92	56	31	38
55-59	705	6	51	58	96	119	125	95	67	43	45
60-64	705	4	45	52	64	106	109	105	90	61	69
65-69	549	1	32	34	48	48	71	96	77	46	96
70-74	441	2	27	19	25	41	69	60	63	45	90
75-79	285	3	14	14	14	27	32	39	31	36	75
80 años y más	374	2	14	21	18	30	46	54	51	47	91
Urbana	10,477	99	1,957	1,788	1,977	1,581	1,091	731	495	298	460
15-19	567	11	460	81	13	2	0	0	0	0	0
20-24	1,296	23	645	414	162	35	11	5	1	0	0
25-29	1,264	25	309	393	305	153	53	21	5	0	0
30-34	1,095	12	129	250	316	233	88	52	7	8	0
35-39	1,108	2	95	193	292	264	147	66	33	12	4
40-44	967	3	66	123	273	226	142	63	38	13	20
45-49	835	4	50	86	217	204	133	69	34	16	22
50-54	724	4	44	76	166	151	114	76	46	20	27
55-59	589	5	38	53	88	102	111	75	57	29	31
60-64	592	4	38	42	52	86	101	88	79	52	50
65-69	479	1	30	29	44	43	56	90	68	39	79
70-74	383	1	27	16	22	36	64	50	49	41	77
75-79	244	2	13	14	11	23	28	31	28	25	69
80 años y más	334	2	13	18	16	23	43	45	50	43	81

Cuadro 11, continuación...

Región, provincia, zona de residencia y grupos de edades de la madre	Población femenina de 15 años y más										
	Total	0 hijo(a)	1	2	3	4	5	6	7	8	9 y más
Rural	2,320	28	382	423	373	343	228	195	118	104	126
15-19	155	7	107	31	6	4	0	0	0	0	0
20-24	296	6	108	99	53	21	5	4	0	0	0
25-29	295	0	55	103	63	39	21	10	1	1	2
30-34	269	3	28	49	62	62	29	21	9	5	1
35-39	262	1	22	40	51	52	38	29	18	4	7
40-44	255	1	16	33	47	40	34	23	24	21	16
45-49	187	5	10	25	34	33	27	22	8	13	10
50-54	163	2	12	17	25	34	25	16	10	11	11
55-59	116	1	13	5	8	17	14	20	10	14	14
60-64	113	0	7	10	12	20	8	17	11	9	19
65-69	70	0	2	5	5	5	15	6	9	7	17
70-74	58	1	0	3	3	5	5	10	14	4	13
75-79	41	1	1	0	3	4	4	8	3	11	6
80 años y más	40	0	1	3	2	7	3	9	1	4	10
Provincia Pedernales	6,639	65	1,135	1,141	1,229	1,035	653	479	337	248	317
15-19	442	10	321	100	10	1	0	0	0	0	0
20-24	872	13	362	284	142	46	18	7	0	0	0
25-29	792	12	159	210	201	121	49	22	11	4	3
30-34	825	5	73	171	207	161	102	54	37	10	5
35-39	799	6	58	108	183	174	110	72	36	31	21
40-44	671	3	31	93	131	152	95	66	41	30	29
45-49	597	4	36	56	155	112	87	58	28	26	35
50-54	453	3	29	44	86	106	63	35	37	27	23
55-59	313	2	20	29	36	60	47	44	28	24	23
60-64	300	1	19	18	32	42	34	34	43	40	37
65-69	183	0	9	12	11	26	17	33	22	18	35
70-74	149	1	6	6	10	9	18	24	15	17	43
75-79	113	1	4	4	12	13	8	12	14	12	33
80 años y más	130	4	8	6	13	12	5	18	25	9	30

Cuadro 11, continuación...

Región, provincia, zona de residencia y grupos de edades de la madre	Población femenina de 15 años y más										
	Total	0 hijo(a)	1	2	3	4	5	6	7	8	9 y más
Urbana	4,782	45	875	845	914	754	464	306	212	167	200
15-19	319	10	238	63	7	1	0	0	0	0	0
20-24	635	9	307	204	83	19	7	6	0	0	0
25-29	552	6	122	154	133	85	36	13	3	0	0
30-34	578	2	52	138	159	105	77	20	21	3	1
35-39	560	4	37	83	150	130	71	45	14	16	10
40-44	487	2	27	73	114	108	74	37	23	17	12
45-49	431	3	30	43	121	93	56	33	18	17	17
50-54	322	2	22	32	65	81	43	21	24	19	13
55-59	225	1	14	18	26	50	40	32	17	18	9
60-64	230	0	10	15	24	36	26	29	33	30	27
65-69	143	0	6	9	10	18	14	29	15	15	27
70-74	114	1	4	6	6	6	9	19	14	14	35
75-79	96	1	3	3	10	11	8	10	12	12	26
80 años y más	90	4	3	4	6	11	3	12	18	6	23
Rural	1,857	20	260	296	315	281	189	173	125	81	117
15-19	123	0	83	37	3	0	0	0	0	0	0
20-24	237	4	55	80	59	27	11	1	0	0	0
25-29	240	6	37	56	68	36	13	9	8	4	3
30-34	247	3	21	33	48	56	25	34	16	7	4
35-39	239	2	21	25	33	44	39	27	22	15	11
40-44	184	1	4	20	17	44	21	29	18	13	17
45-49	166	1	6	13	34	19	31	25	10	9	18
50-54	131	1	7	12	21	25	20	14	13	8	10
55-59	88	1	6	11	10	10	7	12	11	6	14
60-64	70	1	9	3	8	6	8	5	10	10	10
65-69	40	0	3	3	1	8	3	4	7	3	8
70-74	35	0	2	0	4	3	9	5	1	3	8
75-79	17	0	1	1	2	2	0	2	2	0	7
80 años y más	40	0	5	2	7	1	2	6	7	3	7

Región, provincia, zona de residencia y grupos de edades de la madre	Población femenina de 15 años y más										
	Total	0 hijo(a)	1	2	3	4	5	6	7	8	9 y más
Región El Valle	74,333	663	11,702	11,700	13,489	10,979	7,620	5,701	4,382	3,173	4,924
15-19	3,727	116	2,893	604	95	19	0	0	0	0	0
20-24	7,285	96	3,416	2,341	1,009	315	83	14	8	3	0
25-29	7,487	73	1,661	2,218	1,887	1,099	384	117	34	10	4
30-34	7,227	37	872	1,519	2,170	1,425	708	301	120	51	24
35-39	7,216	48	565	1,112	1,958	1,598	921	533	232	147	102
40-44	7,101	42	448	995	1,715	1,575	938	574	380	205	229
45-49	6,318	46	394	831	1,429	1,234	866	560	393	241	324
50-54	5,797	34	357	563	1,069	1,074	856	650	447	331	416
55-59	5,509	39	299	460	722	862	781	685	610	432	619
60-64	4,802	30	215	324	486	564	630	706	593	459	795
65-69	3,899	33	182	220	319	413	436	540	543	440	773
70-74	3,272	20	139	201	249	325	420	428	400	349	741
75-79	2,134	14	113	137	157	189	256	273	300	251	444
80 años y más	2,559	35	148	175	224	287	341	320	322	254	453
Urbana	44,388	364	7,773	7,786	8,911	6,615	4,207	2,902	2,054	1,477	2,299
15-19	1,986	51	1,609	284	33	9	0	0	0	0	0
20-24	4,266	58	2,238	1,299	491	138	30	5	7	0	0
25-29	4,633	38	1,227	1,486	1,099	534	179	54	9	5	2
30-34	4,581	22	650	1,100	1,425	854	339	121	48	15	7
35-39	4,418	27	419	798	1,323	961	472	243	86	67	22
40-44	4,322	27	330	715	1,228	957	497	279	148	75	66
45-49	3,950	28	295	641	1,059	813	479	253	165	88	129
50-54	3,501	16	250	433	800	699	491	333	185	136	158
55-59	3,159	26	220	334	512	560	440	332	289	184	262
60-64	2,719	16	137	228	345	350	363	397	308	219	356
65-69	2,219	17	125	138	202	280	285	301	268	222	381
70-74	1,855	10	93	128	157	184	256	252	191	194	390
75-79	1,277	7	79	89	105	116	170	144	167	138	262
80 años y más	1,502	21	101	113	132	160	206	188	183	134	264

Cuadro 11, continuación...

Región, provincia, zona de residencia y grupos de edades de la madre	Población femenina de 15 años y más										
	Total	0 hijo(a)	1	2	3	4	5	6	7	8	9 y más
Rural	29,945	299	3,929	3,914	4,578	4,364	3,413	2,799	2,328	1,696	2,625
15-19	1,741	65	1,284	320	62	10	0	0	0	0	0
20-24	3,019	38	1,178	1,042	518	177	53	9	1	3	0
25-29	2,854	35	434	732	788	565	205	63	25	5	2
30-34	2,646	15	222	419	745	571	369	180	72	36	17
35-39	2,798	21	146	314	635	637	449	290	146	80	80
40-44	2,779	15	118	280	487	618	441	295	232	130	163
45-49	2,368	18	99	190	370	421	387	307	228	153	195
50-54	2,296	18	107	130	269	375	365	317	262	195	258
55-59	2,350	13	79	126	210	302	341	353	321	248	357
60-64	2,083	14	78	96	141	214	267	309	285	240	439
65-69	1,680	16	57	82	117	133	151	239	275	218	392
70-74	1,417	10	46	73	92	141	164	176	209	155	351
75-79	857	7	34	48	52	73	86	129	133	113	182
80 años y más	1,057	14	47	62	92	127	135	132	139	120	189
Provincia Elías Piña	14,833	153	2,054	2,015	2,193	2,089	1,668	1,395	1,093	816	1,357
15-19	881	36	658	147	29	11	0	0	0	0	0
20-24	1,558	27	603	529	259	101	30	6	3	0	0
25-29	1,555	17	260	404	379	301	126	47	14	5	2
30-34	1,396	7	118	221	342	277	215	124	59	21	12
35-39	1,399	8	65	152	265	305	247	154	89	70	44
40-44	1,348	4	74	137	231	269	185	148	136	65	99
45-49	1,236	11	51	122	201	205	191	138	127	76	114
50-54	1,177	5	56	81	146	163	168	170	133	113	142
55-59	1,047	7	42	58	111	133	134	147	111	110	194
60-64	1,008	6	40	49	81	99	123	138	126	109	237
65-69	733	7	28	35	53	56	75	105	91	80	203
70-74	663	4	25	26	45	66	76	108	80	66	167
75-79	388	3	22	29	23	39	49	54	50	49	70
80 años y más	444	11	12	25	28	64	49	56	74	52	73

Cuadro 11, continuación...

Región, provincia, zona de residencia y grupos de edades de la madre	Población femenina de 15 años y más										
	Total	0 hijo(a)	1	2	3	4	5	6	7	8	9 y más
Urbana	7,475	63	1,119	1,115	1,277	1,106	814	639	463	337	542
15-19	382	10	310	50	7	5	0	0	0	0	0
20-24	778	14	354	268	91	37	9	2	3	0	0
25-29	804	5	160	243	197	122	51	20	3	2	1
30-34	721	4	65	130	216	151	88	45	13	7	2
35-39	714	4	38	87	184	176	108	52	32	26	7
40-44	695	3	38	89	151	154	90	73	54	20	23
45-49	655	4	32	76	145	123	103	66	43	29	34
50-54	606	2	33	55	91	99	101	79	56	41	49
55-59	511	3	24	39	73	75	61	67	52	46	71
60-64	488	3	21	25	44	48	66	70	71	45	95
65-69	352	1	12	16	24	35	43	53	35	34	99
70-74	321	2	11	10	25	27	41	59	33	37	76
75-79	208	2	14	13	12	20	29	22	27	26	43
80 años y más	240	6	7	14	17	34	24	31	41	24	42
Rural	7,358	90	935	900	916	983	854	756	630	479	815
15-19	499	26	348	97	22	6	0	0	0	0	0
20-24	780	13	249	261	168	64	21	4	0	0	0
25-29	751	12	100	161	182	179	75	27	11	3	1
30-34	675	3	53	91	126	126	127	79	46	14	10
35-39	685	4	27	65	81	129	139	102	57	44	37
40-44	653	1	36	48	80	115	95	75	82	45	76
45-49	581	7	19	46	56	82	88	72	84	47	80
50-54	571	3	23	26	55	64	67	91	77	72	93
55-59	536	4	18	19	38	58	73	80	59	64	123
60-64	520	3	19	24	37	51	57	68	55	64	142
65-69	381	6	16	19	29	21	32	52	56	46	104
70-74	342	2	14	16	20	39	35	49	47	29	91
75-79	180	1	8	16	11	19	20	32	23	23	27
80 años y más	204	5	5	11	11	30	25	25	33	28	31

Cuadro 11, continuación...

Región, provincia, zona de residencia y grupos de edades de la madre	Población femenina de 15 años y más										
	Total	0 hijo(a)	1	2	3	4	5	6	7	8	9 y más
Provincia San Juan	59,500	510	9,648	9,685	11,296	8,890	5,952	4,306	3,289	2,357	3,567
15-19	2,846	80	2,235	457	66	8	0	0	0	0	0
20-24	5,727	69	2,813	1,812	750	214	53	8	5	3	0
25-29	5,932	56	1,401	1,814	1,508	798	258	70	20	5	2
30-34	5,831	30	754	1,298	1,828	1,148	493	177	61	30	12
35-39	5,817	40	500	960	1,693	1,293	674	379	143	77	58
40-44	5,753	38	374	858	1,484	1,306	753	426	244	140	130
45-49	5,082	35	343	709	1,228	1,029	675	422	266	165	210
50-54	4,620	29	301	482	923	911	688	480	314	218	274
55-59	4,462	32	257	402	611	729	647	538	499	322	425
60-64	3,794	24	175	275	405	465	507	568	467	350	558
65-69	3,166	26	154	185	266	357	361	435	452	360	570
70-74	2,609	16	114	175	204	259	344	320	320	283	574
75-79	1,746	11	91	108	134	150	207	219	250	202	374
80 años y más	2,115	24	136	150	196	223	292	264	248	202	380
Urbana	36,913	301	6,654	6,671	7,634	5,509	3,393	2,263	1,591	1,140	1,757
15-19	1,604	41	1,299	234	26	4	0	0	0	0	0
20-24	3,488	44	1,884	1,031	400	101	21	3	4	0	0
25-29	3,829	33	1,067	1,243	902	412	128	34	6	3	1
30-34	3,860	18	585	970	1,209	703	251	76	35	8	5
35-39	3,704	23	381	711	1,139	785	364	191	54	41	15
40-44	3,627	24	292	626	1,077	803	407	206	94	55	43
45-49	3,295	24	263	565	914	690	376	187	122	59	95
50-54	2,895	14	217	378	709	600	390	254	129	95	109
55-59	2,648	23	196	295	439	485	379	265	237	138	191
60-64	2,231	13	116	203	301	302	297	327	237	174	261
65-69	1,867	16	113	122	178	245	242	248	233	188	282
70-74	1,534	8	82	118	132	157	215	193	158	157	314
75-79	1,069	5	65	76	93	96	141	122	140	112	219
80 años y más	1,262	15	94	99	115	126	182	157	142	110	222

Cuadro 11, continuación...

Región, provincia, zona de residencia y grupos de edades de la madre	Población femenina de 15 años y más										
	Total	0 hijo(a)	1	2	3	4	5	6	7	8	9 y más
Rural	22,587	209	2,994	3,014	3,662	3,381	2,559	2,043	1,698	1,217	1,810
15-19	1,242	39	936	223	40	4	0	0	0	0	0
20-24	2,239	25	929	781	350	113	32	5	1	3	0
25-29	2,103	23	334	571	606	386	130	36	14	2	1
30-34	1,971	12	169	328	619	445	242	101	26	22	7
35-39	2,113	17	119	249	554	508	310	188	89	36	43
40-44	2,126	14	82	232	407	503	346	220	150	85	87
45-49	1,787	11	80	144	314	339	299	235	144	106	115
50-54	1,725	15	84	104	214	311	298	226	185	123	165
55-59	1,814	9	61	107	172	244	268	273	262	184	234
60-64	1,563	11	59	72	104	163	210	241	230	176	297
65-69	1,299	10	41	63	88	112	119	187	219	172	288
70-74	1,075	8	32	57	72	102	129	127	162	126	260
75-79	677	6	26	32	41	54	66	97	110	90	155
80 años y más	853	9	42	51	81	97	110	107	106	92	158
Región Yuma	154,719	1,869	34,053	37,665	34,752	18,774	10,307	6,369	4,022	2,652	4,256
15-19	6,726	217	5,062	1,235	185	27	0	0	0	0	0
20-24	17,062	318	8,817	5,064	2,123	563	119	48	10	0	0
25-29	21,408	271	6,773	6,809	4,814	1,812	637	208	61	18	5
30-34	21,455	192	4,005	6,411	5,976	2,869	1,178	511	188	87	38
35-39	19,488	137	2,325	5,240	6,085	2,960	1,400	715	328	168	130
40-44	16,300	122	1,751	4,163	4,884	2,509	1,321	750	380	210	210
45-49	13,452	120	1,472	3,135	3,735	2,199	1,228	667	403	247	246
50-54	10,416	114	1,118	2,119	2,625	1,817	1,049	635	381	236	322
55-59	7,798	77	812	1,278	1,635	1,386	945	633	407	260	365
60-64	6,403	103	648	799	1,094	999	816	626	475	318	525
65-69	4,445	57	401	461	569	565	550	522	418	298	604
70-74	3,836	55	313	365	414	453	451	399	390	330	666
75-79	2,641	28	229	266	282	268	261	288	269	235	515
80 años y más	3,289	58	327	320	331	347	352	367	312	245	630

Cuadro 11, continuación...

Región, provincia, zona de residencia y grupos de edades de la madre	Población femenina de 15 años y más										
	Total	0 hijo(a)	1	2	3	4	5	6	7	8	9 y más
Urbana	128,055	1,525	28,856	32,349	29,460	15,217	8,023	4,808	2,950	1,924	2,943
15-19	5,249	173	3,976	940	138	22	0	0	0	0	0
20-24	13,896	261	7,397	4,093	1,641	401	72	26	5	0	0
25-29	17,996	231	5,898	5,786	4,006	1,400	454	158	45	15	3
30-34	18,146	158	3,540	5,626	5,006	2,308	909	372	135	66	26
35-39	16,519	119	2,041	4,638	5,245	2,430	1,080	543	225	116	82
40-44	13,793	109	1,550	3,684	4,220	2,100	1,035	559	271	135	130
45-49	11,164	100	1,256	2,758	3,264	1,784	958	472	270	155	147
50-54	8,569	90	947	1,862	2,287	1,486	811	462	259	162	203
55-59	6,396	58	704	1,132	1,394	1,142	760	483	306	170	247
60-64	5,070	68	522	686	924	809	635	480	343	241	362
65-69	3,513	48	325	369	486	465	448	402	320	219	431
70-74	3,019	43	255	299	340	364	370	327	302	256	463
75-79	2,105	19	188	221	233	225	202	231	226	191	369
80 años y más	2,620	48	257	255	276	281	289	293	243	198	480
Rural	26,664	344	5,197	5,316	5,292	3,557	2,284	1,561	1,072	728	1,313
15-19	1,477	44	1,086	295	47	5	0	0	0	0	0
20-24	3,166	57	1,420	971	482	162	47	22	5	0	0
25-29	3,412	40	875	1,023	808	412	183	50	16	3	2
30-34	3,309	34	465	785	970	561	269	139	53	21	12
35-39	2,969	18	284	602	840	530	320	172	103	52	48
40-44	2,507	13	201	479	664	409	286	191	109	75	80
45-49	2,288	20	216	377	471	415	270	195	133	92	99
50-54	1,847	24	171	257	338	331	238	173	122	74	119
55-59	1,402	19	108	146	241	244	185	150	101	90	118
60-64	1,333	35	126	113	170	190	181	146	132	77	163
65-69	932	9	76	92	83	100	102	120	98	79	173
70-74	817	12	58	66	74	89	81	72	88	74	203
75-79	536	9	41	45	49	43	59	57	43	44	146
80 años y más	669	10	70	65	55	66	63	74	69	47	150

Cuadro 11, continuación...

Región, provincia, zona de residencia y grupos de edades de la madre	Población femenina de 15 años y más										
	Total	0 hijo(a)	1	2	3	4	5	6	7	8	9 y más
Provincia El Seibo	21,098	224	3,839	4,009	4,089	2,845	1,855	1,356	951	673	1,257
15-19	1,026	31	767	200	25	3	0	0	0	0	0
20-24	2,150	31	1,040	656	300	89	23	8	3	0	0
25-29	2,358	20	648	688	556	267	123	41	9	4	2
30-34	2,354	16	351	567	647	376	209	110	50	17	11
35-39	2,172	8	199	426	625	434	237	117	59	39	28
40-44	2,054	13	144	382	546	354	233	172	88	57	65
45-49	1,901	15	146	328	432	339	211	152	113	78	87
50-54	1,622	14	136	220	300	299	204	153	110	64	122
55-59	1,322	12	83	168	214	240	177	128	99	81	120
60-64	1,199	18	83	127	170	158	139	125	114	85	180
65-69	886	14	68	67	86	83	114	110	97	62	185
70-74	794	10	52	71	84	72	78	85	87	77	178
75-79	554	7	48	53	49	57	47	62	56	47	128
80 años y más	706	15	74	56	55	74	60	93	66	62	151
Urbana	11,580	114	2,277	2,393	2,433	1,469	920	634	438	326	576
15-19	491	16	381	82	10	2	0	0	0	0	0
20-24	1,120	17	606	312	135	40	7	3	0	0	0
25-29	1,326	10	430	396	300	109	54	22	2	3	0
30-34	1,326	8	242	362	351	175	102	47	22	12	5
35-39	1,278	3	142	279	394	246	110	61	19	14	10
40-44	1,176	10	91	264	343	185	107	81	42	24	29
45-49	1,025	5	81	214	277	171	106	65	37	33	36
50-54	908	7	90	148	201	162	104	67	50	31	48
55-59	718	6	42	113	134	134	95	53	45	35	61
60-64	634	9	41	82	114	88	68	56	56	43	77
65-69	461	9	35	36	61	50	70	45	50	26	79
70-74	396	3	27	45	54	34	39	42	42	35	75
75-79	311	4	27	31	26	35	20	39	36	32	61
80 años y más	410	7	42	29	33	38	38	53	37	38	95

Cuadro 11, continuación...

Región, provincia, zona de residencia y grupos de edades de la madre	Población femenina de 15 años y más										
	Total	0 hijo(a)	1	2	3	4	5	6	7	8	9 y más
Rural	9,518	110	1,562	1,616	1,656	1,376	935	722	513	347	681
15-19	535	15	386	118	15	1	0	0	0	0	0
20-24	1,030	14	434	344	165	49	16	5	3	0	0
25-29	1,032	10	218	292	256	158	69	19	7	1	2
30-34	1,028	8	109	205	296	201	107	63	28	5	6
35-39	894	5	57	147	231	188	127	56	40	25	18
40-44	878	3	53	118	203	169	126	91	46	33	36
45-49	876	10	65	114	155	168	105	87	76	45	51
50-54	714	7	46	72	99	137	100	86	60	33	74
55-59	604	6	41	55	80	106	82	75	54	46	59
60-64	565	9	42	45	56	70	71	69	58	42	103
65-69	425	5	33	31	25	33	44	65	47	36	106
70-74	398	7	25	26	30	38	39	43	45	42	103
75-79	243	3	21	22	23	22	27	23	20	15	67
80 años y más	296	8	32	27	22	36	22	40	29	24	56
Provincia La Altagracia	69,742	886	16,588	17,658	16,042	8,076	4,140	2,345	1,469	979	1,559
15-19	3,347	113	2,498	620	98	18	0	0	0	0	0
20-24	8,721	174	4,538	2,567	1,086	277	55	20	4	0	0
25-29	11,018	155	3,520	3,522	2,492	924	282	90	28	4	1
30-34	10,625	105	2,043	3,192	3,076	1,385	506	205	72	30	11
35-39	9,321	69	1,162	2,589	2,972	1,390	606	295	147	51	40
40-44	7,104	51	800	1,861	2,265	1,097	510	273	128	61	58
45-49	5,330	46	615	1,299	1,508	860	476	231	118	92	85
50-54	3,929	50	448	784	991	704	401	232	137	84	98
55-59	2,884	27	276	474	603	506	382	234	145	92	145
60-64	2,405	41	262	279	397	369	332	222	189	132	182
65-69	1,592	17	120	158	208	212	197	190	143	130	217
70-74	1,377	16	130	114	143	146	172	140	145	120	251
75-79	902	9	68	78	95	89	88	94	86	91	204
80 años y más	1,187	13	108	121	108	99	133	119	127	92	267

Cuadro 11, continuación...

Región, provincia, zona de residencia y grupos de edades de la madre	Población femenina de 15 años y más										
	Total	0 hijo(a)	1	2	3	4	5	6	7	8	9 y más
Urbana	55,454	688	13,504	14,526	12,928	6,273	3,081	1,720	1,014	687	1,033
15-19	2,545	89	1,902	472	67	15	0	0	0	0	0
20-24	6,922	136	3,677	2,038	838	185	30	15	3	0	0
25-29	8,991	129	2,956	2,890	2,014	712	202	66	19	2	1
30-34	8,674	80	1,741	2,668	2,482	1,098	374	152	54	18	7
35-39	7,572	60	968	2,180	2,436	1,097	464	214	98	33	22
40-44	5,810	44	679	1,570	1,866	902	394	202	81	36	36
45-49	4,201	37	491	1,080	1,237	667	350	153	77	62	47
50-54	3,016	35	339	633	792	540	296	171	89	56	65
55-59	2,234	18	230	400	474	391	290	173	106	55	97
60-64	1,796	21	201	233	304	268	243	159	128	106	133
65-69	1,163	14	86	117	159	149	149	143	97	91	158
70-74	1,035	11	108	87	108	107	136	116	106	91	165
75-79	641	3	49	63	72	70	61	66	67	63	127
80 años y más	854	11	77	95	79	72	92	90	89	74	175
Rural	14,288	198	3,084	3,132	3,114	1,803	1,059	625	455	292	526
15-19	802	24	596	148	31	3	0	0	0	0	0
20-24	1,799	38	861	529	248	92	25	5	1	0	0
25-29	2,027	26	564	632	478	212	80	24	9	2	0
30-34	1,951	25	302	524	594	287	132	53	18	12	4
35-39	1,749	9	194	409	536	293	142	81	49	18	18
40-44	1,294	7	121	291	399	195	116	71	47	25	22
45-49	1,129	9	124	219	271	193	126	78	41	30	38
50-54	913	15	109	151	199	164	105	61	48	28	33
55-59	650	9	46	74	129	115	92	61	39	37	48
60-64	609	20	61	46	93	101	89	63	61	26	49
65-69	429	3	34	41	49	63	48	47	46	39	59
70-74	342	5	22	27	35	39	36	24	39	29	86
75-79	261	6	19	15	23	19	27	28	19	28	77
80 años y más	333	2	31	26	29	27	41	29	38	18	92

Cuadro 11, continuación...

Región, provincia, zona de residencia y grupos de edades de la madre	Población femenina de 15 años y más										
	Total	0 hijo(a)	1	2	3	4	5	6	7	8	9 y más
Provincia La Romana	63,879	759	13,626	15,998	14,621	7,853	4,312	2,668	1,602	1,000	1,440
15-19	2,353	73	1,797	415	62	6	0	0	0	0	0
20-24	6,191	113	3,239	1,841	737	197	41	20	3	0	0
25-29	8,032	96	2,605	2,599	1,766	621	232	77	24	10	2
30-34	8,476	71	1,611	2,652	2,253	1,108	463	196	66	40	16
35-39	7,995	60	964	2,225	2,488	1,136	557	303	122	78	62
40-44	7,142	58	807	1,920	2,073	1,058	578	305	164	92	87
45-49	6,221	59	711	1,508	1,795	1,000	541	284	172	77	74
50-54	4,865	50	534	1,115	1,334	814	444	250	134	88	102
55-59	3,592	38	453	636	818	640	386	271	163	87	100
60-64	2,799	44	303	393	527	472	345	279	172	101	163
65-69	1,967	26	213	236	275	270	239	222	178	106	202
70-74	1,665	29	131	180	187	235	201	174	158	133	237
75-79	1,185	12	113	135	138	122	126	132	127	97	183
80 años y más	1,396	30	145	143	168	174	159	155	119	91	212
Urbana	61,021	723	13,075	15,430	14,099	7,475	4,022	2,454	1,498	911	1,334
15-19	2,213	68	1,693	386	61	5	0	0	0	0	0
20-24	5,854	108	3,114	1,743	668	176	35	8	2	0	0
25-29	7,679	92	2,512	2,500	1,692	579	198	70	24	10	2
30-34	8,146	70	1,557	2,596	2,173	1,035	433	173	59	36	14
35-39	7,669	56	931	2,179	2,415	1,087	506	268	108	69	50
40-44	6,807	55	780	1,850	2,011	1,013	534	276	148	75	65
45-49	5,938	58	684	1,464	1,750	946	502	254	156	60	64
50-54	4,645	48	518	1,081	1,294	784	411	224	120	75	90
55-59	3,444	34	432	619	786	617	375	257	155	80	89
60-64	2,640	38	280	371	506	453	324	265	159	92	152
65-69	1,889	25	204	216	266	266	229	214	173	102	194
70-74	1,588	29	120	167	178	223	195	169	154	130	223
75-79	1,153	12	112	127	135	120	121	126	123	96	181
80 años y más	1,356	30	138	131	164	171	159	150	117	86	210

Región, provincia, zona de residencia y grupos de edades de la madre	Población femenina de 15 años y más										
	Total	0 hijo(a)	1	2	3	4	5	6	7	8	9 y más
Rural	2,858	36	551	568	522	378	290	214	104	89	106
15-19	140	5	104	29	1	1	0	0	0	0	0
20-24	337	5	125	98	69	21	6	12	1	0	0
25-29	353	4	93	99	74	42	34	7	0	0	0
30-34	330	1	54	56	80	73	30	23	7	4	2
35-39	326	4	33	46	73	49	51	35	14	9	12
40-44	335	3	27	70	62	45	44	29	16	17	22
45-49	283	1	27	44	45	54	39	30	16	17	10
50-54	220	2	16	34	40	30	33	26	14	13	12
55-59	148	4	21	17	32	23	11	14	8	7	11
60-64	159	6	23	22	21	19	21	14	13	9	11
65-69	78	1	9	20	9	4	10	8	5	4	8
70-74	77	0	11	13	9	12	6	5	4	3	14
75-79	32	0	1	8	3	2	5	6	4	1	2
80 años y más	40	0	7	12	4	3	0	5	2	5	2
Región Higuamo	144,807	1,651	29,415	30,893	31,522	18,905	11,235	7,400	4,899	3,435	5,452
15-19	6,168	197	4,794	1,012	144	21	0	0	0	0	0
20-24	14,382	251	7,751	4,105	1,704	435	94	30	10	2	0
25-29	16,672	183	5,181	5,222	3,735	1,537	536	201	58	16	3
30-34	16,897	136	2,963	4,656	4,891	2,436	1,020	476	190	67	62
35-39	16,958	145	1,910	4,117	5,334	2,840	1,358	676	320	130	128
40-44	15,654	108	1,497	3,454	4,735	2,769	1,470	739	444	235	203
45-49	14,184	120	1,401	2,876	3,883	2,543	1,418	826	478	293	346
50-54	11,019	99	1,067	1,817	2,639	1,909	1,320	911	500	319	438
55-59	8,399	75	776	1,210	1,612	1,403	1,072	817	533	365	536
60-64	7,461	67	626	853	1,074	1,060	1,007	829	653	481	811
65-69	5,352	58	430	473	595	666	653	624	531	481	841
70-74	4,512	76	384	395	451	534	527	476	440	396	833
75-79	3,003	44	234	273	293	291	342	345	320	295	566
80 años y más	4,146	92	401	430	432	461	418	450	422	355	685

Cuadro 11, continuación...

Región, provincia, zona de residencia y grupos de edades de la madre	Población femenina de 15 años y más										
	Total	0 hijo(a)	1	2	3	4	5	6	7	8	9 y más
Urbana	106,852	1,205	23,000	24,249	24,341	13,382	7,617	4,745	2,990	2,151	3,172
15-19	4,022	119	3,210	604	80	9	0	0	0	0	0
20-24	10,265	188	5,948	2,763	1,059	239	47	14	7	0	0
25-29	12,084	138	4,242	3,850	2,545	900	279	92	26	11	1
30-34	12,595	100	2,499	3,795	3,640	1,568	605	244	92	30	22
35-39	12,914	114	1,619	3,441	4,246	1,976	838	380	165	69	66
40-44	11,988	83	1,266	2,921	3,869	1,999	982	437	237	116	78
45-49	10,776	92	1,156	2,430	3,154	1,889	934	527	276	175	143
50-54	8,301	72	862	1,533	2,186	1,439	943	575	295	172	224
55-59	6,204	42	604	996	1,312	1,078	805	555	310	212	290
60-64	5,417	54	487	666	884	822	747	579	423	306	449
65-69	3,823	38	334	382	445	506	495	440	354	331	498
70-74	3,214	56	284	310	352	392	394	335	298	262	531
75-79	2,206	37	175	225	233	221	243	245	218	212	397
80 años y más	3,043	72	314	333	336	344	305	322	289	255	473
Rural	37,955	446	6,415	6,644	7,181	5,523	3,618	2,655	1,909	1,284	2,280
15-19	2,146	78	1,584	408	64	12	0	0	0	0	0
20-24	4,117	63	1,803	1,342	645	196	47	16	3	2	0
25-29	4,588	45	939	1,372	1,190	637	257	109	32	5	2
30-34	4,302	36	464	861	1,251	868	415	232	98	37	40
35-39	4,044	31	291	676	1,088	864	520	296	155	61	62
40-44	3,666	25	231	533	866	770	488	302	207	119	125
45-49	3,408	28	245	446	729	654	484	299	202	118	203
50-54	2,718	27	205	284	453	470	377	336	205	147	214
55-59	2,195	33	172	214	300	325	267	262	223	153	246
60-64	2,044	13	139	187	190	238	260	250	230	175	362
65-69	1,529	20	96	91	150	160	158	184	177	150	343
70-74	1,298	20	100	85	99	142	133	141	142	134	302
75-79	797	7	59	48	60	70	99	100	102	83	169
80 años y más	1,103	20	87	97	96	117	113	128	133	100	212

Región, provincia, zona de residencia y grupos de edades de la madre	Población femenina de 15 años y más										
	Total	0 hijo(a)	1	2	3	4	5	6	7	8	9 y más
Provincia San Pedro de Macorís	75,968	904	16,967	17,942	16,798	9,199	5,434	3,325	2,078	1,395	1,926
15-19	2,926	92	2,280	480	65	9	0	0	0	0	0
20-24	7,402	124	4,209	2,026	803	182	44	6	8	0	0
25-29	8,888	118	3,117	2,876	1,786	630	238	84	29	8	2
30-34	9,077	79	1,844	2,765	2,496	1,078	477	213	79	26	20
35-39	9,468	91	1,304	2,574	2,943	1,362	627	318	144	51	54
40-44	8,657	64	998	2,192	2,579	1,391	716	346	190	89	92
45-49	7,860	75	905	1,846	2,148	1,338	700	391	213	131	113
50-54	5,875	57	674	1,119	1,517	963	668	408	200	128	141
55-59	4,207	37	462	714	915	708	514	342	220	125	170
60-64	3,600	37	384	490	584	553	477	371	265	183	256
65-69	2,498	30	237	262	325	335	319	274	216	210	290
70-74	2,068	33	203	231	233	272	264	201	174	169	288
75-79	1,446	23	121	136	160	153	184	162	151	125	231
80 años y más	1,996	44	229	231	244	225	206	209	189	150	269
Urbana	65,440	765	14,909	15,865	14,829	7,747	4,487	2,618	1,611	1,120	1,489
15-19	2,279	79	1,808	339	47	6	0	0	0	0	0
20-24	6,149	103	3,662	1,607	609	127	32	3	6	0	0
25-29	7,477	95	2,795	2,447	1,443	461	166	46	16	7	1
30-34	7,786	64	1,680	2,483	2,159	846	347	135	50	13	9
35-39	8,231	77	1,191	2,354	2,623	1,126	478	215	94	37	36
40-44	7,630	55	915	2,010	2,362	1,184	593	262	140	63	46
45-49	6,854	63	808	1,716	1,963	1,140	552	300	152	95	65
50-54	5,215	49	618	1,045	1,395	862	577	319	161	86	103
55-59	3,645	26	401	649	828	617	444	281	167	105	127
60-64	3,132	34	329	431	541	497	431	310	213	151	195
65-69	2,189	27	212	239	280	301	288	241	183	182	236
70-74	1,810	30	177	205	214	239	239	175	154	141	236
75-79	1,292	22	108	130	148	138	166	149	124	109	198
80 años y más	1,751	41	205	210	217	203	174	182	151	131	237

Cuadro 11, continuación...

Región, provincia, zona de residencia y grupos de edades de la madre	Población femenina de 15 años y más										
	Total	0 hijo(a)	1	2	3	4	5	6	7	8	9 y más
Rural	10,528	139	2,058	2,077	1,969	1,452	947	707	467	275	437
15-19	647	13	472	141	18	3	0	0	0	0	0
20-24	1,253	21	547	419	194	55	12	3	2	0	0
25-29	1,411	23	322	429	343	169	72	38	13	1	1
30-34	1,291	15	164	282	337	232	130	78	29	13	11
35-39	1,237	14	113	220	320	236	149	103	50	14	18
40-44	1,027	9	83	182	217	207	123	84	50	26	46
45-49	1,006	12	97	130	185	198	148	91	61	36	48
50-54	660	8	56	74	122	101	91	89	39	42	38
55-59	562	11	61	65	87	91	70	61	53	20	43
60-64	468	3	55	59	43	56	46	61	52	32	61
65-69	309	3	25	23	45	34	31	33	33	28	54
70-74	258	3	26	26	19	33	25	26	20	28	52
75-79	154	1	13	6	12	15	18	13	27	16	33
80 años y más	245	3	24	21	27	22	32	27	38	19	32
Provincia Monte Plata	46,452	518	7,972	8,280	9,887	6,870	4,055	2,919	2,017	1,458	2,476
15-19	2,269	80	1,758	366	54	11	0	0	0	0	0
20-24	4,740	88	2,315	1,456	634	193	33	17	2	2	0
25-29	5,322	45	1,276	1,607	1,374	673	224	92	24	6	1
30-34	5,265	37	661	1,179	1,650	994	403	205	79	30	27
35-39	4,987	41	359	867	1,609	1,069	530	256	128	68	60
40-44	4,705	29	288	761	1,427	1,011	527	295	184	106	77
45-49	4,222	33	289	609	1,159	836	518	310	187	119	162
50-54	3,436	29	235	446	719	638	442	363	209	144	211
55-59	2,781	27	201	283	438	451	366	326	241	183	265
60-64	2,666	18	160	237	302	346	353	337	278	209	426
65-69	1,951	19	124	151	176	229	236	226	213	188	389
70-74	1,660	29	113	92	150	175	177	197	197	153	377
75-79	1,007	11	78	88	77	79	108	130	114	110	212
80 años y más	1,441	32	115	138	118	165	138	165	161	140	269

Cuadro 11, continuación...

Región, provincia, zona de residencia y grupos de edades de la madre	Población femenina de 15 años y más										
	Total	0 hijo(a)	1	2	3	4	5	6	7	8	9 y más
Urbana	24,120	263	4,492	4,597	5,568	3,508	1,880	1,315	860	648	989
15-19	1,070	28	872	153	15	2	0	0	0	0	0
20-24	2,376	52	1,298	685	251	76	5	8	1	0	0
25-29	2,675	25	764	829	660	282	75	31	7	2	0
30-34	2,767	19	421	690	884	471	160	75	28	12	7
35-39	2,681	26	218	516	958	543	216	105	45	30	24
40-44	2,570	17	179	494	898	520	242	108	58	36	18
45-49	2,296	19	177	367	705	470	239	147	74	54	44
50-54	1,791	14	120	277	451	340	221	159	84	57	68
55-59	1,466	9	116	169	272	271	198	163	97	73	98
60-64	1,383	10	91	141	195	194	179	175	132	95	171
65-69	955	6	69	95	94	124	130	101	96	86	154
70-74	808	17	57	47	80	84	95	97	92	68	171
75-79	527	6	45	54	43	43	43	62	60	59	112
80 años y más	755	15	65	80	62	88	77	84	86	76	122
Rural	22,332	255	3,480	3,683	4,319	3,362	2,175	1,604	1,157	810	1,487
15-19	1,199	52	886	213	39	9	0	0	0	0	0
20-24	2,364	36	1,017	771	383	117	28	9	1	2	0
25-29	2,647	20	512	778	714	391	149	61	17	4	1
30-34	2,498	18	240	489	766	523	243	130	51	18	20
35-39	2,306	15	141	351	651	526	314	151	83	38	36
40-44	2,135	12	109	267	529	491	285	187	126	70	59
45-49	1,926	14	112	242	454	366	279	163	113	65	118
50-54	1,645	15	115	169	268	298	221	204	125	87	143
55-59	1,315	18	85	114	166	180	168	163	144	110	167
60-64	1,283	8	69	96	107	152	174	162	146	114	255
65-69	996	13	55	56	82	105	106	125	117	102	235
70-74	852	12	56	45	70	91	82	100	105	85	206
75-79	480	5	33	34	34	36	65	68	54	51	100
80 años y más	686	17	50	58	56	77	61	81	75	64	147

Cuadro 11, continuación...

Región, provincia, zona de residencia y grupos de edades de la madre	Población femenina de 15 años y más										
	Total	0 hijo(a)	1	2	3	4	5	6	7	8	9 y más
Provincia Hato Mayor	22,387	229	4,476	4,671	4,837	2,836	1,746	1,156	804	582	1,050
15-19	973	25	756	166	25	1	0	0	0	0	0
20-24	2,240	39	1,227	623	267	60	17	7	0	0	0
25-29	2,462	20	788	739	575	234	74	25	5	2	0
30-34	2,555	20	458	712	745	364	140	58	32	11	15
35-39	2,503	13	247	676	782	409	201	102	48	11	14
40-44	2,292	15	211	501	729	367	227	98	70	40	34
45-49	2,102	12	207	421	576	369	200	125	78	43	71
50-54	1,708	13	158	252	403	308	210	140	91	47	86
55-59	1,411	11	113	213	259	244	192	149	72	57	101
60-64	1,195	12	82	126	188	161	177	121	110	89	129
65-69	903	9	69	60	94	102	98	124	102	83	162
70-74	784	14	68	72	68	87	86	78	69	74	168
75-79	550	10	35	49	56	59	50	53	55	60	123
80 años y más	709	16	57	61	70	71	74	76	72	65	147
Urbana	17,292	177	3,599	3,787	3,944	2,127	1,250	812	519	383	694
15-19	673	12	530	112	18	1	0	0	0	0	0
20-24	1,740	33	988	471	199	36	10	3	0	0	0
25-29	1,932	18	683	574	442	157	38	15	3	2	0
30-34	2,042	17	398	622	597	251	98	34	14	5	6
35-39	2,002	11	210	571	665	307	144	60	26	2	6
40-44	1,788	11	172	417	609	295	147	67	39	17	14
45-49	1,626	10	171	347	486	279	143	80	50	26	34
50-54	1,295	9	124	211	340	237	145	97	50	29	53
55-59	1,093	7	87	178	212	190	163	111	46	34	65
60-64	902	10	67	94	148	131	137	94	78	60	83
65-69	679	5	53	48	71	81	77	98	75	63	108
70-74	596	9	50	58	58	69	60	63	52	53	124
75-79	387	9	22	41	42	40	34	34	34	44	87
80 años y más	537	16	44	43	57	53	54	56	52	48	114

Cuadro 11

Región, provincia, zona de residencia y grupos de edades de la madre	Población femenina de 15 años y más										
	Total	0 hijo(a)	1	2	3	4	5	6	7	8	9 y más
Rural	5,095	52	877	884	893	709	496	344	285	199	356
15-19	300	13	226	54	7	0	0	0	0	0	0
20-24	500	6	239	152	68	24	7	4	0	0	0
25-29	530	2	105	165	133	77	36	10	2	0	0
30-34	513	3	60	90	148	113	42	24	18	6	9
35-39	501	2	37	105	117	102	57	42	22	9	8
40-44	504	4	39	84	120	72	80	31	31	23	20
45-49	476	2	36	74	90	90	57	45	28	17	37
50-54	413	4	34	41	63	71	65	43	41	18	33
55-59	318	4	26	35	47	54	29	38	26	23	36
60-64	293	2	15	32	40	30	40	27	32	29	46
65-69	224	4	16	12	23	21	21	26	27	20	54
70-74	188	5	18	14	10	18	26	15	17	21	44
75-79	163	1	13	8	14	19	16	19	21	16	36
80 años y más	172	0	13	18	13	18	20	20	20	17	33

Cuadro 12

REPÚBLICA DOMINICANA: Número de mujeres de 15 a 49 años que tuvieron hijos(as) nacidos(as) vivos(as) en los doce meses anteriores al censo, por grupos de edades, según región, provincia y zona de residencia

Región provincia y zona de residencia	Número de mujeres de 15 a 49 años que tuvieron hijos(as) nacidos(as) vivos(as) en los doce meses anteriores al censo							
	Total	15-19	20-24	25-29	30-34	35-39	40-44	45-49 años
Total	203,352	44,380	63,612	48,660	29,534	12,961	3,475	730
Urbana	151,950	31,394	46,627	37,341	23,312	10,161	2,609	506
Rural	51,402	12,986	16,985	11,319	6,222	2,800	866	224
Región Ozama	74,062	13,655	21,781	18,672	12,612	5,631	1,444	267
Urbana	66,970	12,127	19,499	17,069	11,584	5,151	1,297	243
Rural	7,092	1,528	2,282	1,603	1,028	480	147	24
Distrito Nacional	19,154	3,213	5,195	4,888	3,620	1,711	447	80
Urbana	19,154	3,213	5,195	4,888	3,620	1,711	447	80
Rural	0	0	0	0	0	0	0	0
Provincia Santo Domingo	54,908	10,442	16,586	13,784	8,992	3,920	997	187
Urbana	47,816	8,914	14,304	12,181	7,964	3,440	850	163
Rural	7,092	1,528	2,282	1,603	1,028	480	147	24
Región Cibao Norte	30,035	6,654	9,592	7,067	4,277	1,856	510	79
Urbana	20,846	4,446	6,498	5,039	3,097	1,352	364	50
Rural	9,189	2,208	3,094	2,028	1,180	504	146	29
Provincia Espailat	4,055	969	1,285	940	531	252	67	11
Urbana	1,920	413	588	462	263	150	38	6
Rural	2,135	556	697	478	268	102	29	5
Provincia Puerto Plata	6,288	1,371	2,095	1,416	849	415	121	21
Urbana	3,729	746	1,231	876	545	245	77	9
Rural	2,559	625	864	540	304	170	44	12
Provincia Santiago	19,692	4,314	6,212	4,711	2,897	1,189	322	47
Urbana	15,197	3,287	4,679	3,701	2,289	957	249	35
Rural	4,495	1,027	1,533	1,010	608	232	73	12
Región Cibao Sur	14,146	3,617	4,727	3,146	1,690	735	196	35
Urbana	7,754	1,877	2,552	1,752	1,033	406	116	18
Rural	6,392	1,740	2,175	1,394	657	329	80	17
Provincia La Vega	7,635	1,840	2,561	1,713	972	410	124	15
Urbana	3,689	833	1,198	858	536	189	66	9
Rural	3,946	1,007	1,363	855	436	221	58	6
Provincia Sánchez Ramírez	3,065	848	1,029	674	332	137	38	7
Urbana	1,763	469	592	379	216	82	23	2
Rural	1,302	379	437	295	116	55	15	5
Provincia Monseñor Nouel	3,446	929	1,137	759	386	188	34	13
Urbana	2,302	575	762	515	281	135	27	7
Rural	1,144	354	375	244	105	53	7	6
Región Cibao Nordeste	11,899	2,921	3,858	2,742	1,556	614	169	39
Urbana	6,637	1,529	2,120	1,588	940	354	89	17
Rural	5,262	1,392	1,738	1,154	616	260	80	22
Provincia Duarte	5,458	1,295	1,810	1,219	762	291	65	16
Urbana	3,762	838	1,206	886	569	206	45	12
Rural	1,696	457	604	333	193	85	20	4
Provincia María Trinidad Sánchez	2,760	762	894	598	334	127	36	9
Urbana	1,479	380	467	351	188	74	17	2
Rural	1,281	382	427	247	146	53	19	7
Provincia Hermanas Mirabal	1,475	339	433	368	217	83	31	4
Urbana	437	77	135	100	84	25	16	0
Rural	1,038	262	298	268	133	58	15	4
Provincia Samaná	2,206	525	721	557	243	113	37	10
Urbana	959	234	312	251	99	49	11	3
Rural	1,247	291	409	306	144	64	26	7
Región Cibao Noroeste	8,105	2,042	2,759	1,756	954	427	137	30
Urbana	5,186	1,272	1,738	1,157	623	293	83	20
Rural	2,919	770	1,021	599	331	134	54	10
Provincia Dajabón	1,253	334	422	249	154	64	25	5
Urbana	754	181	246	163	101	40	18	5
Rural	499	153	176	86	53	24	7	0
Provincia Monte Cristi	2,333	626	801	490	266	106	35	9
Urbana	1,169	303	404	256	140	49	14	3
Rural	1,164	323	397	234	126	57	21	6
Provincia Santiago Rodríguez	1,009	223	356	226	127	59	14	4
Urbana	502	101	180	113	59	41	7	1
Rural	507	122	176	113	68	18	7	3
Provincia Valverde	3,510	859	1,180	791	407	198	63	12
Urbana	2,761	687	908	625	323	163	44	11
Rural	749	172	272	166	84	35	19	1

Cuadro 12

Región provincia y zona de residencia	Número de mujeres de 15 a 49 años que tuvieron hijos(as) nacidos(as) vivos(as) en los doce meses anteriores al censo							
	Total	15-19	20-24	25-29	30-34	35-39	40-44	45-49 años
Región Valdesia	22,681	5,409	7,421	5,276	2,968	1,224	311	72
Urbana	13,533	3,151	4,357	3,206	1,837	765	174	43
Rural	9,148	2,258	3,064	2,070	1,131	459	137	29
Provincia Azua	4,930	1,409	1,575	1,125	545	203	54	19
Urbana	3,815	1,074	1,249	855	430	154	38	15
Rural	1,115	335	326	270	115	49	16	4
Provincia Peravia	3,936	891	1,316	921	503	231	59	15
Urbana	2,632	579	886	620	341	160	35	11
Rural	1,304	312	430	301	162	71	24	4
Provincia San Cristóbal	12,876	2,844	4,218	3,045	1,792	751	191	35
Urbana	6,496	1,344	2,021	1,617	977	423	98	16
Rural	6,380	1,500	2,197	1,428	815	328	93	19
Provincia San José de Ocoa	939	265	312	185	128	39	7	3
Urbana	590	154	201	114	89	28	3	1
Rural	349	111	111	71	39	11	4	2
Región Enriquillo	9,560	2,417	3,010	2,151	1,205	570	166	41
Urbana	7,251	1,816	2,281	1,651	974	410	101	18
Rural	2,309	601	729	500	231	160	65	23
Provincia Baoruco	2,551	673	829	576	289	135	41	8
Urbana	1,762	433	573	410	226	95	22	3
Rural	789	240	256	166	63	40	19	5
Provincia Barahona	4,720	1,190	1,458	1,044	652	278	79	19
Urbana	3,808	957	1,164	861	551	214	50	11
Rural	912	233	294	183	101	64	29	8
Provincia Independencia	1,502	366	473	357	166	102	28	10
Urbana	1,153	289	363	272	140	68	18	3
Rural	349	77	110	85	26	34	10	7
Provincia Pedernales	787	188	250	174	98	55	18	4
Urbana	528	137	181	108	57	33	11	1
Rural	259	51	69	66	41	22	7	3
Región El Valle	6,330	1,752	1,997	1,389	722	334	102	34
Urbana	3,605	918	1,143	851	426	199	51	17
Rural	2,725	834	854	538	296	135	51	17
Provincia Elías Piña	1,582	402	473	338	196	105	47	21
Urbana	748	181	231	166	90	51	20	9
Rural	834	221	242	172	106	54	27	12
Provincia San Juan	4,748	1,350	1,524	1,051	526	229	55	13
Urbana	2,857	737	912	685	336	148	31	8
Rural	1,891	613	612	366	190	81	24	5
Región Yuma	14,302	3,010	4,526	3,566	2,004	867	253	76
Urbana	11,534	2,326	3,614	2,956	1,674	711	203	50
Rural	2,768	684	912	610	330	156	50	26
Provincia El Seibo	1,853	475	568	405	227	111	48	19
Urbana	940	220	289	209	124	68	27	3
Rural	913	255	279	196	103	43	21	16
Provincia La Altagracia	6,966	1,434	2,241	1,798	933	431	107	22
Urbana	5,437	1,087	1,717	1,455	740	337	87	14
Rural	1,529	347	524	343	193	94	20	8
Provincia La Romana	5,483	1,101	1,717	1,363	844	325	98	35
Urbana	5,157	1,019	1,608	1,292	810	306	89	33
Rural	326	82	109	71	34	19	9	2
Región Higuamo	12,232	2,903	3,941	2,895	1,546	703	187	57
Urbana	8,634	1,932	2,825	2,072	1,124	520	131	30
Rural	3,598	971	1,116	823	422	183	56	27
Provincia San Pedro de Macorís	6,436	1,394	2,042	1,595	835	433	107	30
Urbana	5,286	1,085	1,710	1,318	698	365	88	22
Rural	1,150	309	332	277	137	68	19	8
Provincia Monte Plata	4,111	1,055	1,343	929	522	180	58	24
Urbana	2,084	530	680	463	286	90	29	6
Rural	2,027	525	663	466	236	90	29	18
Provincia Hato Mayor	1,685	454	556	371	189	90	22	3
Urbana	1,264	317	435	291	140	65	14	2
Rural	421	137	121	80	49	25	8	1

Gráfico 5 REPÚBLICA DOMINICANA: Porcentaje de mujeres de 15 a 49 años que tuvieron hijos(as) nacidos(as) vivos(as) en los doce meses anteriores al censo, según provincia

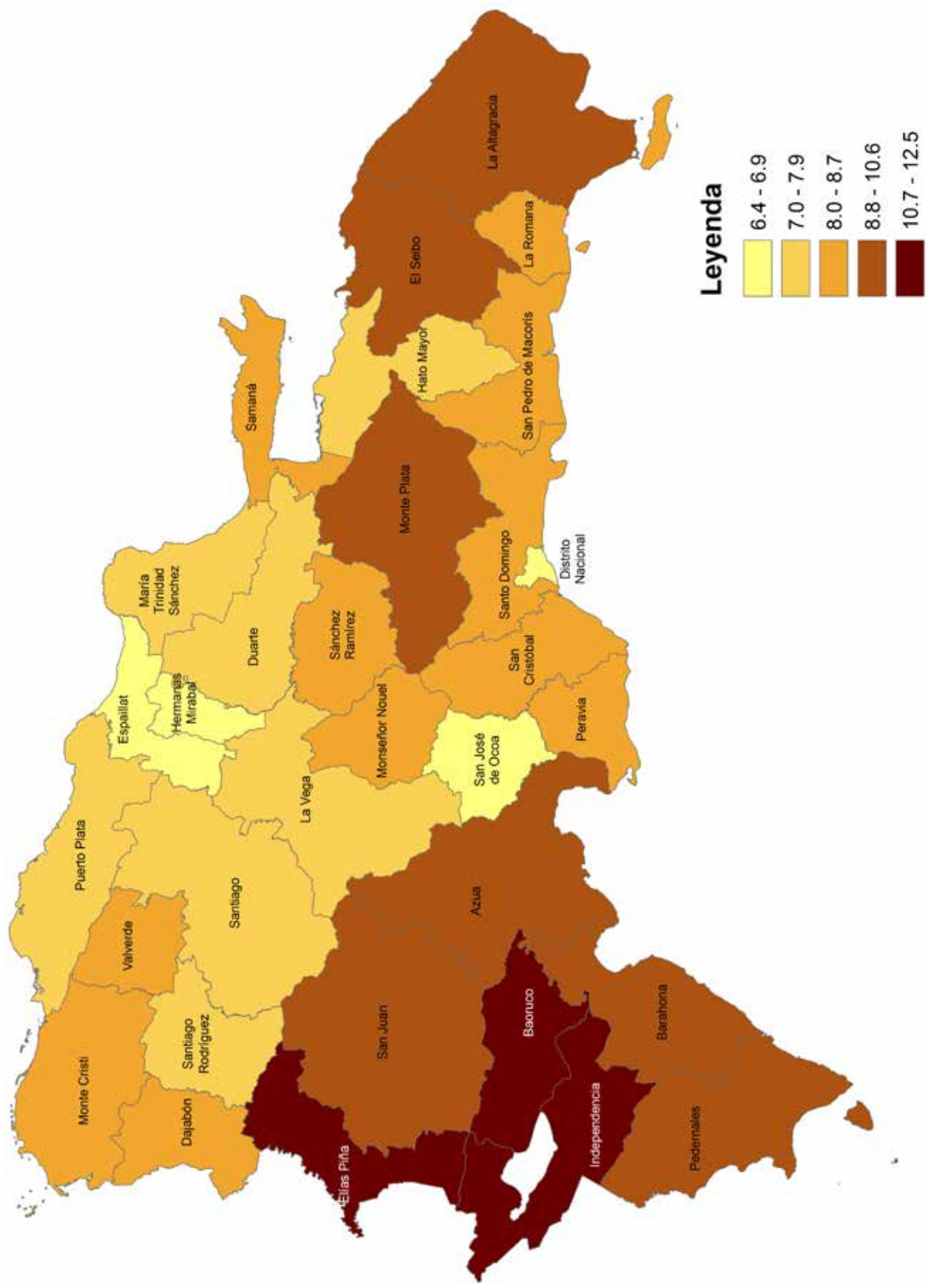

Cuadro 13

REPÚBLICA DOMINICANA: Número de mujeres de 15 a 49 años y número de mujeres que tuvieron hijos(as) nacidos(as) vivos(as) en los doce meses anteriores al censo, por zona de residencia, según región y provincia

Región y provincia	Total	Número de mujeres de 15 a 49 años		Total	Número de mujeres que tuvieron hijos(as) nacidos(as) vivos(as) en los doce meses anteriores al censo	
		Urbano	Rural		Urbano	Rural
		Total	2,521,734		1,941,442	580,292
Región Ozama	950,252	874,316	75,936	74,062	66,970	7,092
Distrito Nacional	276,346	276,346	0	19,154	19,154	0
Provincia Santo Domingo	673,906	597,970	75,936	54,908	47,816	7,092
Región Cibao Norte	414,187	290,330	123,857	30,035	20,846	9,189
Provincia Espaillat	60,397	28,821	31,576	4,055	1,920	2,135
Provincia Puerto Plata	85,126	52,724	32,402	6,288	3,729	2,559
Provincia Santiago	268,664	208,785	59,879	19,692	15,197	4,495
Región Cibao Sur	182,675	103,059	79,616	14,146	7,754	6,392
Provincia La Vega	102,085	50,291	51,794	7,635	3,689	3,946
Provincia Sánchez Ramírez	37,374	22,458	14,916	3,065	1,763	1,302
Provincia Monseñor Nouel	43,216	30,310	12,906	3,446	2,302	1,144
Región Cibao Nordeste	158,804	90,911	67,893	11,899	6,637	5,262
Provincia Duarte	74,168	51,988	22,180	5,458	3,762	1,696
Provincia María Trinidad Sánchez	35,417	19,597	15,820	2,760	1,479	1,281
Provincia Hermanas Mirabal	23,047	7,293	15,754	1,475	437	1,038
Provincia Samaná	26,172	12,033	14,139	2,206	959	1,247
Región Cibao Noroeste	96,480	64,423	32,057	8,105	5,186	2,919
Provincia Dajabón	14,782	9,479	5,303	1,253	754	499
Provincia Monte Cristi	26,780	14,360	12,420	2,333	1,169	1,164
Provincia Santiago Rodríguez	13,599	7,173	6,426	1,009	502	507
Provincia Valverde	41,319	33,411	7,908	3,510	2,761	749
Región Valdesia	263,441	164,059	99,382	22,681	13,533	9,148
Provincia Azua	50,680	40,183	10,497	4,930	3,815	1,115
Provincia Peravia	48,547	33,491	15,056	3,936	2,632	1,304
Provincia San Cristóbal	150,509	81,105	69,404	12,876	6,496	6,380
Provincia San José de Ocoa	13,705	9,280	4,425	939	590	349
Región Enriquillo	85,648	68,854	16,794	9,560	7,251	2,309
Provincia Baoruco	21,397	15,754	5,643	2,551	1,762	789
Provincia Barahona	44,671	38,248	6,423	4,720	3,808	912
Provincia Independencia	12,076	9,830	2,246	1,502	1,153	349
Provincia Pedernales	7,504	5,022	2,482	787	528	259
Región El Valle	63,650	39,673	23,977	6,330	3,605	2,725
Provincia Elías Piña	12,648	6,685	5,963	1,582	748	834
Provincia San Juan	51,002	32,988	18,014	4,748	2,857	1,891
Región Yuma	161,661	136,534	25,127	14,302	11,534	2,768
Provincia El Seibo	19,377	11,131	8,246	1,853	940	913
Provincia La Altagracia	74,989	61,099	13,890	6,966	5,437	1,529
Provincia La Romana	67,295	64,304	2,991	5,483	5,157	326
Región Higuamo	144,936	109,283	35,653	12,232	8,634	3,598
Provincia San Pedro de Macorís	79,687	69,000	10,687	6,436	5,286	1,150
Provincia Monte Plata	43,824	23,458	20,366	4,111	2,084	2,027
Provincia Hato Mayor	21,425	16,825	4,600	1,685	1,264	421

Cuadro 14

REPÚBLICA DOMINICANA: Número de defunciones en el año 2009, por zona de residencia y sexo, según región, provincia y edad en grupos quinquenales

Región, provincia y edad en grupos quinquenales	Personas fallecidas														
	Total					Urbano					Rural				
	Hombres	Mujeres	No declarado	Total	No declarado	Hombres	Mujeres	No declarado	Total	No declarado	Hombres	Mujeres	No declarado	Total	No declarado
Total	49,209	28,617	20,578	14	35,942	20,633	15,298	11	13,267	7,984	5,280	3	1,600	902	698
0-9	5,494	3,111	2,382	1	3,894	2,209	1,684	1	1,600	902	698	0	1,600	902	698
10-19	1,969	1,361	608	0	1,383	965	418	0	586	396	190	0	586	396	190
20-29	3,536	2,638	897	1	2,548	1,891	656	1	988	747	241	0	988	747	241
30-39	3,637	2,423	1,212	2	2,631	1,734	897	0	1,006	689	315	2	1,006	689	315
40-49	3,974	2,512	1,462	0	2,977	1,873	1,104	0	997	639	358	0	997	639	358
50-59	4,874	2,871	2,002	1	3,663	2,140	1,522	1	1,211	731	480	0	1,211	731	480
60-69	6,148	3,544	2,604	0	4,581	2,642	1,939	0	1,567	902	665	0	1,567	902	665
70-79	7,655	4,366	3,285	4	5,652	3,182	2,466	4	2,003	1,184	819	0	2,003	1,184	819
80 años y más	11,038	5,338	5,696	4	8,022	3,708	4,311	3	3,016	1,630	1,385	1	3,016	1,630	1,385
No declarada	884	453	430	1	591	289	301	1	293	164	129	0	293	164	129
Región Ozama	16,246	9,235	7,006	5	14,844	8,377	6,462	5	1,402	858	544	0	1,402	858	544
0-9	1,930	1,090	839	1	1,693	949	743	1	237	141	96	0	237	141	96
10-19	665	463	202	0	582	403	179	0	83	60	23	0	83	60	23
20-29	1,236	926	310	0	1,122	834	288	0	114	92	22	0	114	92	22
30-39	1,232	815	417	0	1,108	726	382	0	124	89	35	0	124	89	35
40-49	1,401	889	512	0	1,288	821	467	0	113	68	45	0	113	68	45
50-59	1,657	932	725	0	1,528	861	667	0	129	71	58	0	129	71	58
60-69	2,115	1,223	892	0	1,927	1,112	815	0	188	111	77	0	188	111	77
70-79	2,402	1,274	1,126	2	2,240	1,189	1,049	2	162	85	77	0	162	85	77
80 años y más	3,356	1,494	1,860	2	3,132	1,374	1,756	2	224	120	104	0	224	120	104
No declarada	252	129	123	0	224	108	116	0	28	21	7	0	28	21	7
Distrito Nacional	5,078	2,748	2,330	0	5,078	2,748	2,330	0	0	0	0	0	0	0	0
0-9	473	266	207	0	473	266	207	0	0	0	0	0	0	0	0
10-19	198	142	56	0	198	142	56	0	0	0	0	0	0	0	0
20-29	352	273	79	0	352	273	79	0	0	0	0	0	0	0	0
30-39	313	204	109	0	313	204	109	0	0	0	0	0	0	0	0
40-49	440	270	170	0	440	270	170	0	0	0	0	0	0	0	0
50-59	503	269	234	0	503	269	234	0	0	0	0	0	0	0	0
60-69	634	350	284	0	634	350	284	0	0	0	0	0	0	0	0
70-79	787	413	374	0	787	413	374	0	0	0	0	0	0	0	0
80 años y más	1,318	537	781	0	1,318	537	781	0	0	0	0	0	0	0	0
No declarada	60	24	36	0	60	24	36	0	0	0	0	0	0	0	0

Región, provincia y edad en grupos quinquenales	Personas fallecidas																	
	Total						Urbano						Rural					
	Hombres	Mujeres	No declarado	Total	Hombres	Mujeres	Hombres	Mujeres	No declarado	Total	Hombres	Mujeres	Hombres	Mujeres	No declarado			
Provincia Santo Domingo	11,168	4,676	5	9,766	5,629	4,132	5	1,402	858	544	0	1,457	632	1	237			
0-9	824	683	1	1,220	683	536	1	237	141	96	0	467	321	0	83			
10-19	321	146	0	384	261	123	0	83	60	23	0	884	653	0	114			
20-29	653	231	0	770	561	209	0	114	92	22	0	919	611	0	124			
30-39	611	308	0	795	522	273	0	124	89	35	0	961	619	0	113			
40-49	619	342	0	848	551	297	0	113	68	45	0	1,154	663	0	129			
50-59	663	491	0	1,025	592	433	0	129	71	58	0	1,481	873	0	188			
60-69	873	608	0	1,293	762	531	0	188	111	77	0	1,615	861	2	162			
70-79	861	752	2	1,453	776	675	2	162	85	77	0	2,038	957	2	224			
80 años y más	957	1,079	2	1,814	837	975	2	224	120	104	0	192	105	0	28			
No declarada	105	87	0	164	84	80	0	28	21	7	0	8,189	4,768	3	5,381			
Región Cibao Norte	8,189	3,418	3	5,381	3,064	2,314	3	2,808	1,704	1,104	0	796	449	0	292			
0-9	796	347	0	504	283	221	0	292	166	126	0	294	225	0	115			
10-19	294	69	0	179	138	41	0	115	87	28	0	483	351	0	162			
20-29	483	132	0	321	229	92	0	162	122	40	0	502	342	0	178			
30-39	502	160	0	324	217	107	0	178	125	53	0	649	412	0	211			
40-49	649	237	0	438	274	164	0	211	138	73	0	798	520	0	255			
50-59	798	278	0	543	357	186	0	255	163	92	0	1,051	629	0	335			
60-69	1,051	422	0	716	416	300	0	335	213	122	0	1,308	735	2	441			
70-79	1,308	571	2	867	486	379	2	441	249	192	0	2,155	1,025	1	749			
80 años y más	2,155	1,129	1	1,406	621	784	1	749	404	345	0	153	80	0	70			
No declarada	153	73	0	83	43	40	0	70	37	33	0	1,242	764	0	682			
Provincia Espailiat	1,242	478	0	560	330	230	0	682	434	248	0	109	60	0	61			
0-9	109	49	0	48	24	24	0	61	36	25	0	46	38	0	25			
10-19	46	8	0	21	17	4	0	25	21	4	0	75	58	0	36			
20-29	75	17	0	39	26	13	0	36	32	4	0	77	58	0	44			
30-39	77	19	0	33	27	6	0	44	31	13	0	87	69	0	50			
40-49	87	18	0	37	26	11	0	50	43	7	0	133	82	0	73			
50-59	133	51	0	60	38	22	0	73	44	29	0	156	99	0	87			
60-69	156	57	0	69	36	33	0	87	63	24	0	209	116	0	110			
70-79	209	93	0	99	53	46	0	110	63	47	0	330	171	0	183			
80 años y más	330	159	0	147	77	70	0	183	94	89	0	20	13	0	13			
No declarada	20	7	0	7	6	1	0	13	7	6	0							

Cuadro 14, continuación...

Región, provincia y edad en grupos quinquenales	Personas fallecidas																	
	Total						Urbano						Rural					
	Hombres	Mujeres	No declarado	Total	Hombres	Mujeres	No declarado	Total	Hombres	Mujeres	No declarado	Total	Hombres	Mujeres	No declarado			
Provincia Puerto Plata	1,806	758	2	1,046	594	450	2	760	452	308	0	760	452	308	0			
0-9	149	69	0	70	36	34	0	79	44	35	0	79	44	35	0			
10-19	57	18	0	26	17	9	0	31	22	9	0	31	22	9	0			
20-29	129	41	0	79	52	27	0	50	36	14	0	50	36	14	0			
30-39	108	32	0	63	41	22	0	45	35	10	0	45	35	10	0			
40-49	158	70	0	100	58	42	0	58	30	28	0	58	30	28	0			
50-59	164	55	0	105	74	31	0	59	35	24	0	59	35	24	0			
60-69	247	103	0	164	94	70	0	83	50	33	0	83	50	33	0			
70-79	290	121	2	165	93	70	2	125	74	51	0	125	74	51	0			
80 años y más	463	229	0	257	121	136	0	206	113	93	0	206	113	93	0			
No declarada	41	20	0	17	8	9	0	24	13	11	0	24	13	11	0			
Provincia Santiago	5,141	2,182	1	3,775	2,140	1,634	1	1,366	818	548	0	1,366	818	548	0			
0-9	538	229	0	386	223	163	0	152	86	66	0	152	86	66	0			
10-19	191	43	0	132	104	28	0	59	44	15	0	59	44	15	0			
20-29	279	74	0	203	151	52	0	76	54	22	0	76	54	22	0			
30-39	317	109	0	228	149	79	0	89	59	30	0	89	59	30	0			
40-49	404	149	0	301	190	111	0	103	65	38	0	103	65	38	0			
50-59	501	172	0	378	245	133	0	123	84	39	0	123	84	39	0			
60-69	648	262	0	483	286	197	0	165	100	65	0	165	100	65	0			
70-79	809	357	0	603	340	263	0	206	112	94	0	206	112	94	0			
80 años y más	1,362	741	1	1,002	423	578	1	360	197	163	0	360	197	163	0			
No declarada	92	46	0	59	29	30	0	33	17	16	0	33	17	16	0			

Región, provincia y edad en grupos quinquenales	Personas fallecidas																	
	Total						Urbano						Rural					
	Hombres	Mujeres	No declarado	Total	Hombres	Mujeres	No declarado	Total	Hombres	Mujeres	No declarado	Total	Hombres	Mujeres	No declarado			
Región Cibao Sur	4,185	1,663	1	2,177	1,326	850	1	2,008	1,195	813	0	2,008	1,195	813	0			
0-9	376	180	0	200	106	94	0	176	90	86	0	176	90	86	0			
10-19	176	42	0	85	66	19	0	91	68	23	0	91	68	23	0			
20-29	314	239	1	149	118	30	1	165	121	44	0	165	121	44	0			
30-39	304	214	0	156	113	43	0	148	101	47	0	148	101	47	0			
40-49	323	208	0	175	106	69	0	148	102	46	0	148	102	46	0			
50-59	408	255	0	206	135	71	0	202	120	82	0	202	120	82	0			
60-69	532	304	0	305	186	119	0	227	118	109	0	227	118	109	0			
70-79	645	374	0	345	198	147	0	300	176	124	0	300	176	124	0			
80 años y más	1,026	553	0	515	272	243	0	511	281	230	0	511	281	230	0			
No declarada	81	37	0	41	26	15	0	40	18	22	0	40	18	22	0			
Provincia La Vega	2,367	1,436	1	1,076	667	408	1	1,291	769	522	0	1,291	769	522	0			
0-9	199	102	0	99	50	49	0	100	52	48	0	100	52	48	0			
10-19	86	68	0	36	28	8	0	50	40	10	0	50	40	10	0			
20-29	185	139	1	85	70	14	1	100	69	31	0	100	69	31	0			
30-39	175	116	0	74	50	24	0	101	66	35	0	101	66	35	0			
40-49	170	113	0	80	47	33	0	90	66	24	0	90	66	24	0			
50-59	237	153	0	104	72	32	0	133	81	52	0	133	81	52	0			
60-69	326	194	0	172	106	66	0	154	88	66	0	154	88	66	0			
70-79	347	204	0	158	97	61	0	189	107	82	0	189	107	82	0			
80 años y más	602	330	0	250	137	113	0	352	193	159	0	352	193	159	0			
No declarada	40	17	0	18	10	8	0	22	7	15	0	22	7	15	0			
Provincia Sánchez Ramírez	909	545	0	509	308	201	0	400	237	163	0	400	237	163	0			
0-9	79	46	0	42	24	18	0	37	22	15	0	37	22	15	0			
10-19	53	41	0	22	19	3	0	31	22	9	0	31	22	9	0			
20-29	60	51	0	27	22	5	0	33	29	4	0	33	29	4	0			
30-39	79	57	0	46	32	14	0	33	25	8	0	33	25	8	0			
40-49	75	44	0	44	28	16	0	31	16	15	0	31	16	15	0			
50-59	87	51	0	56	36	20	0	31	15	16	0	31	15	16	0			
60-69	103	56	0	57	37	20	0	46	19	27	0	46	19	27	0			
70-79	138	78	0	77	40	37	0	61	38	23	0	61	38	23	0			
80 años y más	214	109	0	129	65	64	0	85	44	41	0	85	44	41	0			
No declarada	21	12	0	9	5	4	0	12	7	5	0	12	7	5	0			

Cuadro 14, continuación...

Región, provincia y edad en grupos quinquenales	Personas fallecidas																	
	Total						Urbano						Rural					
	Hombres	Mujeres	No declarado	Total	Hombres	Mujeres	No declarado	Total	Hombres	Mujeres	No declarado	Total	Hombres	Mujeres	No declarado			
Provincia Monseñor Nouel	909	369	0	592	351	241	0	317	189	128	0	317	189	128	0			
0-9	98	50	0	59	32	27	0	39	16	23	0	39	16	23	0			
10-19	37	12	0	27	19	8	0	10	6	4	0	10	6	4	0			
20-29	69	20	0	37	26	11	0	32	23	9	0	32	23	9	0			
30-39	50	9	0	36	31	5	0	14	10	4	0	14	10	4	0			
40-49	78	27	0	51	31	20	0	27	20	7	0	27	20	7	0			
50-59	84	33	0	46	27	19	0	38	24	14	0	38	24	14	0			
60-69	103	49	0	76	43	33	0	27	11	16	0	27	11	16	0			
70-79	160	68	0	110	61	49	0	50	31	19	0	50	31	19	0			
80 años y más	210	96	0	136	70	66	0	74	44	30	0	74	44	30	0			
No declarada	20	5	0	14	11	3	0	6	4	2	0	6	4	2	0			
Región Cibao Nordeste	3,486	1,430	1	1,760	1,031	728	1	1,726	1,024	702	0	1,726	1,024	702	0			
0-9	337	145	0	170	102	68	0	167	90	77	0	167	90	77	0			
10-19	128	50	0	67	38	29	0	61	40	21	0	61	40	21	0			
20-29	232	53	0	121	94	27	0	111	85	26	0	111	85	26	0			
30-39	226	65	0	120	83	37	0	106	78	28	0	106	78	28	0			
40-49	245	87	0	125	87	38	0	120	71	49	0	120	71	49	0			
50-59	325	129	0	172	98	74	0	153	98	55	0	153	98	55	0			
60-69	419	181	0	222	135	87	0	197	103	94	0	197	103	94	0			
70-79	600	241	0	286	166	120	0	314	193	121	0	314	193	121	0			
80 años y más	905	444	0	447	215	232	0	458	246	212	0	458	246	212	0			
No declarada	69	35	1	30	13	16	1	39	20	19	0	39	20	19	0			
Provincia Duarte	1,623	685	1	1,010	595	414	1	613	342	271	0	613	342	271	0			
0-9	146	59	0	96	63	33	0	50	24	26	0	50	24	26	0			
10-19	60	20	0	43	25	18	0	17	15	2	0	17	15	2	0			
20-29	92	21	0	63	51	12	0	29	20	9	0	29	20	9	0			
30-39	105	32	0	72	53	19	0	33	20	13	0	33	20	13	0			
40-49	119	46	0	77	50	27	0	42	23	19	0	42	23	19	0			
50-59	159	68	0	102	56	46	0	57	35	22	0	57	35	22	0			
60-69	190	82	0	120	74	46	0	70	34	36	0	70	34	36	0			
70-79	298	131	0	173	97	76	0	125	70	55	0	125	70	55	0			
80 años y más	421	207	0	245	118	127	0	176	96	80	0	176	96	80	0			
No declarada	33	19	1	19	8	10	1	14	5	9	0	14	5	9	0			

Región, provincia y edad en grupos quinquenales	Personas fallecidas											
	Total				Urbano				Rural			
	Hombres	Mujeres	No declarado	Total	Hombres	Mujeres	No declarado	Total	Hombres	Mujeres	No declarado	Total
Provincia María Trinidad Sánchez	784	306	0	387	221	166	0	397	257	140	0	397
0-9	79	31	0	33	20	13	0	46	28	18	0	46
10-19	29	13	0	11	5	6	0	18	11	7	0	18
20-29	65	17	0	32	24	8	0	33	24	9	0	33
30-39	47	13	0	24	14	10	0	23	20	3	0	23
40-49	51	15	0	23	18	5	0	28	18	10	0	28
50-59	67	28	0	35	19	16	0	32	20	12	0	32
60-69	103	47	0	57	30	27	0	46	26	20	0	46
70-79	138	49	0	68	43	25	0	70	46	24	0	70
80 años y más	184	84	0	99	47	52	0	85	53	32	0	85
No declarada	21	9	0	5	1	4	0	16	11	5	0	16
Provincia Hermanas Mirabal	593	243	0	160	97	63	0	433	253	180	0	433
0-9	51	28	0	14	7	7	0	37	16	21	0	37
10-19	12	3	0	4	3	1	0	8	6	2	0	8
20-29	25	5	0	5	4	1	0	20	16	4	0	20
30-39	42	10	0	11	8	3	0	31	24	7	0	31
40-49	33	9	0	10	8	2	0	23	16	7	0	23
50-59	51	16	0	14	10	4	0	37	25	12	0	37
60-69	74	31	0	19	16	3	0	55	27	28	0	55
70-79	101	37	0	21	12	9	0	80	52	28	0	80
80 años y más	197	101	0	60	27	33	0	137	69	68	0	137
No declarada	7	3	0	2	2	0	0	5	2	3	0	5
Provincia Samaná	486	196	0	203	118	85	0	283	172	111	0	283
0-9	61	27	0	27	12	15	0	34	22	12	0	34
10-19	27	14	0	9	5	4	0	18	8	10	0	18
20-29	50	10	0	21	15	6	0	29	25	4	0	29
30-39	32	10	0	13	8	5	0	19	14	5	0	19
40-49	42	17	0	15	11	4	0	27	14	13	0	27
50-59	48	17	0	21	13	8	0	27	18	9	0	27
60-69	52	21	0	26	15	11	0	26	16	10	0	26
70-79	63	39	0	24	14	10	0	39	25	14	0	39
80 años y más	103	52	0	43	23	20	0	60	28	32	0	60
No declarada	8	4	0	4	2	2	0	4	2	2	0	4

Región, provincia y edad en grupos quinquenales	Personas fallecidas																	
	Total						Urbano						Rural					
	Hombres	Mujeres	No declarado	Total	Hombres	Mujeres	No declarado	Total	Hombres	Mujeres	No declarado	Total	Hombres	Mujeres	No declarado			
Región Cibao Noroeste	2,364	944	1	1,569	942	627	0	795	477	317	1	795	477	317	1			
0-9	225	103	0	141	80	61	0	84	42	42	0	84	42	42	0			
10-19	80	54	0	53	33	20	0	27	21	6	0	27	21	6	0			
20-29	134	112	0	88	72	16	0	46	40	6	0	46	40	6	0			
30-39	180	118	0	127	84	43	0	53	34	19	0	53	34	19	0			
40-49	177	122	0	131	89	42	0	46	33	13	0	46	33	13	0			
50-59	216	123	0	148	83	65	0	68	40	28	0	68	40	28	0			
60-69	278	173	0	180	118	62	0	98	55	43	0	98	55	43	0			
70-79	425	263	0	276	180	96	0	149	83	66	0	149	83	66	0			
80 años y más	607	308	1	401	194	207	0	206	114	91	1	206	114	91	1			
No declarada	42	24	0	24	9	15	0	18	15	3	0	18	15	3	0			
Provincia Dajabón	387	157	0	240	141	99	0	147	89	58	0	147	89	58	0			
0-9	35	19	0	21	14	7	0	14	5	9	0	14	5	9	0			
10-19	17	15	0	6	5	1	0	11	10	1	0	11	10	1	0			
20-29	21	18	0	12	10	2	0	9	8	1	0	9	8	1	0			
30-39	24	12	0	16	7	9	0	8	5	3	0	8	5	3	0			
40-49	34	22	0	24	13	11	0	10	9	1	0	10	9	1	0			
50-59	30	20	0	19	12	7	0	11	8	3	0	11	8	3	0			
60-69	58	31	0	38	25	13	0	20	6	14	0	20	6	14	0			
70-79	65	40	0	43	28	15	0	22	12	10	0	22	12	10	0			
80 años y más	96	47	0	57	24	33	0	39	23	16	0	39	23	16	0			
No declarada	7	6	0	4	3	1	0	3	3	0	0	3	3	0	0			
Provincia Monte Cristi	655	384	0	382	231	151	0	273	153	120	0	273	153	120	0			
0-9	64	36	0	30	19	11	0	34	17	17	0	34	17	17	0			
10-19	23	15	0	15	11	4	0	8	4	4	0	8	4	4	0			
20-29	33	26	0	21	17	4	0	12	9	3	0	12	9	3	0			
30-39	54	30	0	32	17	15	0	22	13	9	0	22	13	9	0			
40-49	43	30	0	32	25	7	0	11	5	6	0	11	5	6	0			
50-59	67	41	0	46	27	19	0	21	14	7	0	21	14	7	0			
60-69	73	42	0	41	25	16	0	32	17	15	0	32	17	15	0			
70-79	133	79	0	75	50	25	0	58	29	29	0	58	29	29	0			
80 años y más	153	77	0	87	40	47	0	66	37	29	0	66	37	29	0			
No declarada	12	8	0	3	0	3	0	9	8	1	0	9	8	1	0			

Región, provincia y edad en grupos quinquenales	Personas fallecidas																	
	Total						Urbano						Rural					
	Hombres	Mujeres	No declarado	Total	Hombres	Mujeres	No declarado	Total	Hombres	Mujeres	No declarado	Total	Hombres	Mujeres	No declarado			
Provincia Santiago Rodríguez	345	147	1	174	99	75	0	171	98	72	1	171	98	72	1			
0-9	27	13	0	11	7	4	0	16	7	9	0	16	7	9	0			
10-19	4	0	0	1	1	0	0	3	3	0	0	3	3	0	0			
20-29	16	0	0	8	8	0	0	8	8	0	0	8	8	0	0			
30-39	14	5	0	10	6	4	0	4	3	1	0	4	3	1	0			
40-49	24	7	0	15	9	6	0	9	8	1	0	9	8	1	0			
50-59	24	15	0	10	5	5	0	14	4	10	0	14	4	10	0			
60-69	42	17	0	22	14	8	0	20	11	9	0	20	11	9	0			
70-79	61	22	0	28	17	11	0	33	22	11	0	33	22	11	0			
80 años y más	126	65	1	65	31	34	0	61	29	31	1	61	29	31	1			
No declarada	7	3	0	4	1	3	0	3	3	0	0	3	3	0	0			
Provincia Valverde	977	369	0	773	471	302	0	204	137	67	0	204	137	67	0			
0-9	99	46	0	79	40	39	0	20	13	7	0	20	13	7	0			
10-19	36	16	0	31	16	15	0	5	4	1	0	5	4	1	0			
20-29	64	12	0	47	37	10	0	17	15	2	0	17	15	2	0			
30-39	88	21	0	69	54	15	0	19	13	6	0	19	13	6	0			
40-49	76	23	0	60	42	18	0	16	11	5	0	16	11	5	0			
50-59	95	42	0	73	39	34	0	22	14	8	0	22	14	8	0			
60-69	105	30	0	79	54	25	0	26	21	5	0	26	21	5	0			
70-79	166	61	0	130	85	45	0	36	20	16	0	36	20	16	0			
80 años y más	232	108	0	192	99	93	0	40	25	15	0	40	25	15	0			
No declarada	16	10	0	13	5	8	0	3	1	2	0	3	1	2	0			

Región, provincia y edad en grupos quinquenales	Personas fallecidas																	
	Total						Urbano						Rural					
	Hombres	Mujeres	No declarado	Total	Hombres	Mujeres	No declarado	Total	Hombres	Mujeres	No declarado	Total	Hombres	Mujeres	No declarado			
Región Valdesia	5,065	2,104	2	3,042	1,746	1,296	0	2,023	1,213	808	2	2,023	1,213	808	2			
0-9	603	243	0	341	212	129	0	262	148	114	0	262	148	114	0			
10-19	216	74	0	121	87	34	0	95	55	40	0	95	55	40	0			
20-29	378	82	0	215	170	45	0	163	126	37	0	163	126	37	0			
30-39	411	132	2	228	157	71	0	183	120	61	2	183	120	61	2			
40-49	416	167	0	244	143	101	0	172	106	66	0	172	106	66	0			
50-59	518	223	0	322	177	145	0	196	118	78	0	196	118	78	0			
60-69	605	276	0	368	192	176	0	237	137	100	0	237	137	100	0			
70-79	781	325	0	495	279	216	0	286	177	109	0	286	177	109	0			
80 años y más	1,053	542	0	667	309	358	0	386	202	184	0	386	202	184	0			
No declarada	84	40	0	41	20	21	0	43	24	19	0	43	24	19	0			
Provincia Azuá	948	387	0	704	411	293	0	244	150	94	0	244	150	94	0			
0-9	128	52	0	89	53	36	0	39	23	16	0	39	23	16	0			
10-19	39	12	0	27	22	5	0	12	5	7	0	12	5	7	0			
20-29	82	19	0	50	38	12	0	32	25	7	0	32	25	7	0			
30-39	75	27	0	59	39	20	0	16	9	7	0	16	9	7	0			
40-49	91	31	0	66	40	26	0	25	20	5	0	25	20	5	0			
50-59	94	37	0	72	45	27	0	22	12	10	0	22	12	10	0			
60-69	104	47	0	82	44	38	0	22	13	9	0	22	13	9	0			
70-79	128	51	0	95	52	43	0	33	25	8	0	33	25	8	0			
80 años y más	184	97	0	145	70	75	0	39	17	22	0	39	17	22	0			
No declarada	23	14	0	19	8	11	0	4	1	3	0	4	1	3	0			
Provincia Peravia	921	383	0	671	392	279	0	250	146	104	0	250	146	104	0			
0-9	86	39	0	60	35	25	0	26	12	14	0	26	12	14	0			
10-19	41	12	0	23	17	6	0	18	12	6	0	18	12	6	0			
20-29	62	14	0	49	41	8	0	13	7	6	0	13	7	6	0			
30-39	64	15	0	40	31	9	0	24	18	6	0	24	18	6	0			
40-49	67	23	0	48	33	15	0	19	11	8	0	19	11	8	0			
50-59	103	44	0	73	41	32	0	30	18	12	0	30	18	12	0			
60-69	119	55	0	87	46	41	0	32	18	14	0	32	18	14	0			
70-79	168	73	0	129	70	59	0	39	25	14	0	39	25	14	0			
80 años y más	193	100	0	152	74	78	0	41	19	22	0	41	19	22	0			
No declarada	18	8	0	10	4	6	0	8	6	2	0	8	6	2	0			

Región, provincia y edad en grupos quinquenales	Personas fallecidas																	
	Total						Urbano						Rural					
	Hombres	Mujeres	No declarado	Total	Hombres	Mujeres	No declarado	Total	Hombres	Mujeres	No declarado	Total	Hombres	Mujeres	No declarado			
Provincia San Cristóbal	2,900	1,205	0	1,496	850	646	0	1,404	845	559	0	1,404	845	559	0			
0-9	373	145	0	185	121	64	0	188	107	81	0	188	107	81	0			
10-19	126	80	0	65	44	21	0	61	36	25	0	61	36	25	0			
20-29	220	173	0	106	82	24	0	114	91	23	0	114	91	23	0			
30-39	238	158	0	117	79	38	0	121	79	42	0	121	79	42	0			
40-49	238	132	0	120	64	56	0	118	68	50	0	118	68	50	0			
50-59	288	160	0	156	80	76	0	132	80	52	0	132	80	52	0			
60-69	354	197	0	189	98	91	0	165	99	66	0	165	99	66	0			
70-79	432	254	0	238	138	100	0	194	116	78	0	194	116	78	0			
80 años y más	591	289	0	308	136	172	0	283	153	130	0	283	153	130	0			
No declarada	40	24	0	12	8	4	0	28	16	12	0	28	16	12	0			
Provincia San José de Ocoa	296	165	2	171	93	78	0	125	72	51	2	125	72	51	2			
0-9	16	9	0	7	3	4	0	9	6	3	0	9	6	3	0			
10-19	10	6	0	6	4	2	0	4	2	2	0	4	2	2	0			
20-29	14	12	0	10	9	1	0	4	3	1	0	4	3	1	0			
30-39	34	22	2	12	8	4	0	22	14	6	2	22	14	6	2			
40-49	20	13	0	10	6	4	0	10	7	3	0	10	7	3	0			
50-59	33	19	0	21	11	10	0	12	8	4	0	12	8	4	0			
60-69	28	11	0	10	4	6	0	18	7	11	0	18	7	11	0			
70-79	53	30	0	33	19	14	0	20	11	9	0	20	11	9	0			
80 años y más	85	42	0	62	29	33	0	23	13	10	0	23	13	10	0			
No declarada	3	1	0	0	0	0	0	3	1	2	0	3	1	2	0			

Cuadro 14, continuación...

Región, provincia y edad en grupos quinquenales	Personas fallecidas											
	Total				Urbano				Rural			
	Total	Hombres	Mujeres	No declarado	Total	Hombres	Mujeres	No declarado	Total	Hombres	Mujeres	No declarado
Región Enríquillo	1,833	1,069	764	0	1,510	872	638	0	323	197	126	0
0-9	290	167	123	0	212	121	91	0	78	46	32	0
10-19	84	51	33	0	66	39	27	0	18	12	6	0
20-29	117	84	33	0	95	67	28	0	22	17	5	0
30-39	151	95	56	0	119	74	45	0	32	21	11	0
40-49	130	86	44	0	108	71	37	0	22	15	7	0
50-59	181	102	79	0	155	87	68	0	26	15	11	0
60-69	230	126	104	0	199	108	91	0	31	18	13	0
70-79	268	164	104	0	221	136	85	0	47	28	19	0
80 años y más	342	173	169	0	303	151	152	0	39	22	17	0
No declarada	40	21	19	0	32	18	14	0	8	3	5	0
Provincia Baoruco	554	305	249	0	403	218	185	0	151	87	64	0
0-9	82	45	37	0	55	27	28	0	27	18	9	0
10-19	20	10	10	0	14	6	8	0	6	4	2	0
20-29	28	19	9	0	19	14	5	0	9	5	4	0
30-39	39	26	13	0	25	17	8	0	14	9	5	0
40-49	36	21	15	0	24	13	11	0	12	8	4	0
50-59	45	21	24	0	31	14	17	0	14	7	7	0
60-69	78	44	34	0	60	33	27	0	18	11	7	0
70-79	101	58	43	0	73	42	31	0	28	16	12	0
80 años y más	113	56	57	0	94	48	46	0	19	8	11	0
No declarada	12	5	7	0	8	4	4	0	4	1	3	0
Provincia Barahona	971	583	388	0	860	517	343	0	111	66	45	0
0-9	149	89	60	0	114	70	44	0	35	19	16	0
10-19	48	29	19	0	41	25	16	0	7	4	3	0
20-29	71	55	16	0	62	46	16	0	9	9	0	0
30-39	82	51	31	0	72	46	26	0	10	5	5	0
40-49	68	45	23	0	63	42	21	0	5	3	2	0
50-59	114	67	47	0	105	62	43	0	9	5	4	0
60-69	120	64	56	0	111	60	51	0	9	4	5	0
70-79	131	85	46	0	116	77	39	0	15	8	7	0
80 años y más	166	85	81	0	156	77	79	0	10	8	2	0
No declarada	22	13	9	0	20	12	8	0	2	1	1	0

Región, provincia y edad en grupos quinquenales	Personas fallecidas																	
	Total						Urbano						Rural					
	Hombres	Mujeres	No declarado	Total	Hombres	Mujeres	No declarado	Total	Hombres	Mujeres	No declarado	Total	Hombres	Mujeres	No declarado			
Provincia Independencia	232	102	0	194	105	89	0	38	25	13	0	0	25	13	0			
0-9	43	21	0	32	16	16	0	11	6	5	0	0	6	5	0			
10-19	12	2	0	8	6	2	0	4	4	0	0	0	4	0	0			
20-29	14	7	0	11	5	6	0	3	2	1	0	0	2	1	0			
30-39	22	10	0	19	10	9	0	3	2	1	0	0	2	1	0			
40-49	18	5	0	14	10	4	0	4	3	1	0	0	3	1	0			
50-59	14	4	0	14	10	4	0	0	0	0	0	0	0	0	0			
60-69	23	11	0	19	9	10	0	4	3	1	0	0	3	1	0			
70-79	29	14	0	27	13	14	0	2	2	0	0	0	2	0	0			
80 años y más	52	25	0	46	24	22	0	6	3	3	0	0	3	3	0			
No declarada	5	3	0	4	2	2	0	1	0	1	0	0	0	1	0			
Provincia Pedernales	76	25	0	53	32	21	0	23	19	4	0	0	19	4	0			
0-9	16	5	0	11	8	3	0	5	3	2	0	0	3	2	0			
10-19	4	2	0	3	2	1	0	1	0	1	0	0	0	1	0			
20-29	4	1	0	3	2	1	0	1	1	0	0	0	1	0	0			
30-39	8	2	0	3	1	2	0	5	5	0	0	0	5	0	0			
40-49	8	1	0	7	6	1	0	1	1	0	0	0	1	0	0			
50-59	8	4	0	5	1	4	0	3	3	0	0	0	3	0	0			
60-69	9	3	0	9	6	3	0	0	0	0	0	0	0	0	0			
70-79	7	1	0	5	4	1	0	2	2	0	0	0	2	0	0			
80 años y más	11	6	0	7	2	5	0	4	3	1	0	0	4	1	0			
No declarada	1	0	0	0	0	0	0	0	0	0	0	0	0	0	0			

Cuadro 14, continuación...

Región, provincia y edad en grupos quinquenales	Personas fallecidas											
	Total				Urbano				Rural			
	Hombres	Mujeres	No declarado	Total	Hombres	Mujeres	No declarado	Total	Hombres	Mujeres	No declarado	Total
Región El Valle	1,859	733	1	1,036	626	409	1	823	499	324	0	0
0-9	222	88	0	116	71	45	0	106	63	43	0	0
10-19	78	37	0	43	23	20	0	35	18	17	0	0
20-29	176	48	0	84	62	22	0	92	66	26	0	0
30-39	178	63	0	98	59	39	0	80	56	24	0	0
40-49	139	53	0	74	47	27	0	65	39	26	0	0
50-59	181	64	1	109	72	36	1	72	44	28	0	0
60-69	209	92	0	127	74	53	0	82	43	39	0	0
70-79	279	109	0	170	104	66	0	109	66	43	0	0
80 años y más	362	165	0	203	110	93	0	159	87	72	0	0
No declarada	35	14	0	12	4	8	0	23	17	6	0	0
Provincia Elías Piña	370	144	1	168	97	70	1	202	128	74	0	0
0-9	59	21	0	27	18	9	0	32	20	12	0	0
10-19	12	5	0	6	4	2	0	6	3	3	0	0
20-29	36	13	0	20	11	9	0	16	12	4	0	0
30-39	28	16	0	13	5	8	0	15	11	4	0	0
40-49	30	12	0	13	9	4	0	17	9	8	0	0
50-59	38	17	1	16	8	7	1	22	12	10	0	0
60-69	37	16	0	18	9	9	0	19	12	7	0	0
70-79	60	18	0	28	18	10	0	32	24	8	0	0
80 años y más	60	26	0	24	14	10	0	36	20	16	0	0
No declarada	10	4	0	3	1	2	0	7	5	2	0	0
Provincia San Juan	1,489	589	0	868	529	339	0	621	371	250	0	0
0-9	163	67	0	89	53	36	0	74	43	31	0	0
10-19	66	32	0	37	19	18	0	29	15	14	0	0
20-29	140	35	0	64	51	13	0	76	54	22	0	0
30-39	150	51	0	85	54	31	0	65	45	20	0	0
40-49	109	41	0	61	38	23	0	48	30	18	0	0
50-59	143	47	0	93	64	29	0	50	32	18	0	0
60-69	172	76	0	109	65	44	0	63	31	32	0	0
70-79	219	91	0	142	86	56	0	77	42	35	0	0
80 años y más	302	139	0	179	96	83	0	123	67	56	0	0
No declarada	25	10	0	9	3	6	0	16	12	4	0	0

Región, provincia y edad en grupos quinquenales	Personas fallecidas																	
	Total						Urbano						Rural					
	Hombres	Mujeres	No declarado	Total	Hombres	Mujeres	No declarado	Total	Hombres	Mujeres	No declarado	Total	Hombres	Mujeres	No declarado			
Región Yuma	2,986	1,731	1,255	2,441	1,413	1,028	0	545	318	227	0	0	318	227	0			
0-9	354	185	169	293	151	142	0	61	34	27	0	0	34	27	0			
10-19	133	100	33	108	83	25	0	25	17	8	0	0	17	8	0			
20-29	252	174	78	200	141	59	0	52	33	19	0	0	33	19	0			
30-39	232	151	81	192	125	67	0	40	26	14	0	0	26	14	0			
40-49	249	154	95	207	126	81	0	42	28	14	0	0	28	14	0			
50-59	316	181	135	265	154	111	0	51	27	24	0	0	27	24	0			
60-69	330	183	147	265	144	121	0	65	39	26	0	0	39	26	0			
70-79	457	275	182	388	235	153	0	69	40	29	0	0	40	29	0			
80 años y más	592	296	296	460	224	236	0	132	72	60	0	0	72	60	0			
No declarada	71	32	39	63	30	33	0	8	2	6	0	0	2	6	0			
Provincia El Seibo	506	304	202	260	170	90	0	246	134	112	0	0	134	112	0			
0-9	44	24	20	17	10	7	0	27	14	13	0	0	14	13	0			
10-19	21	17	4	11	11	0	0	10	6	4	0	0	6	4	0			
20-29	36	26	10	20	15	5	0	16	11	5	0	0	11	5	0			
30-39	37	23	14	19	15	4	0	18	8	10	0	0	8	10	0			
40-49	28	21	7	12	8	4	0	16	13	3	0	0	13	3	0			
50-59	45	24	21	25	16	9	0	20	8	12	0	0	8	12	0			
60-69	68	44	24	32	23	9	0	36	21	15	0	0	21	15	0			
70-79	80	48	32	46	30	16	0	34	18	16	0	0	18	16	0			
80 años y más	134	73	61	71	39	32	0	63	34	29	0	0	34	29	0			
No declarada	13	4	9	7	3	4	0	6	1	5	0	0	1	5	0			
Provincia La Altagracia	1,117	675	442	871	523	348	0	246	152	94	0	0	152	94	0			
0-9	144	85	59	116	69	47	0	28	16	12	0	0	16	12	0			
10-19	55	43	12	44	35	9	0	11	8	3	0	0	8	3	0			
20-29	116	83	33	84	61	23	0	32	22	10	0	0	22	10	0			
30-39	101	65	36	84	52	32	0	17	13	4	0	0	13	4	0			
40-49	80	50	30	61	38	23	0	19	12	7	0	0	12	7	0			
50-59	117	63	54	91	48	43	0	26	15	11	0	0	15	11	0			
60-69	120	64	56	95	49	46	0	25	15	10	0	0	15	10	0			
70-79	155	90	65	130	75	55	0	25	15	10	0	0	15	10	0			
80 años y más	199	115	84	138	80	58	0	61	35	26	0	0	35	26	0			
No declarada	30	17	13	28	16	12	0	2	1	1	0	0	1	1	0			

Cuadro 14, continuación...

Región, provincia y edad en grupos quinquenales	Personas fallecidas																	
	Total						Urbano						Rural					
	Hombres	Mujeres	No declarado	Total	Hombres	Mujeres	No declarado	Total	Hombres	Mujeres	No declarado	Total	Hombres	Mujeres	No declarado			
Provincia La Romana	1,363	611	0	1,310	720	590	0	53	32	21	0	0	32	21	0			
0-9	166	90	0	160	72	88	0	6	4	2	0	0	4	2	0			
10-19	57	17	0	53	37	16	0	4	3	1	0	0	3	1	0			
20-29	100	35	0	96	65	31	0	4	0	4	0	0	0	4	0			
30-39	94	31	0	89	58	31	0	5	5	0	0	0	5	0	0			
40-49	141	58	0	134	80	54	0	7	3	4	0	0	3	4	0			
50-59	154	60	0	149	90	59	0	5	4	1	0	0	4	1	0			
60-69	142	67	0	138	72	66	0	4	3	1	0	0	3	1	0			
70-79	222	85	0	212	130	82	0	10	7	3	0	0	7	3	0			
80 años y más	259	151	0	251	105	146	0	8	3	5	0	0	3	5	0			
No declarada	28	17	0	28	11	17	0	0	0	0	0	0	0	0	0			
Región Higuamo	2,996	1,261	0	2,182	1,236	946	0	814	499	315	0	0	499	315	0			
0-9	361	145	0	224	134	90	0	137	82	55	0	0	82	55	0			
10-19	115	42	0	79	55	24	0	36	18	18	0	0	18	18	0			
20-29	214	65	0	153	104	49	0	61	45	16	0	0	45	16	0			
30-39	221	86	0	159	96	63	0	62	39	23	0	0	39	23	0			
40-49	245	97	0	187	109	78	0	58	39	19	0	0	39	19	0			
50-59	274	123	0	215	116	99	0	59	35	24	0	0	35	24	0			
60-69	379	157	0	272	157	115	0	107	65	42	0	0	65	42	0			
70-79	490	194	0	364	209	155	0	126	87	39	0	0	87	39	0			
80 años y más	640	320	0	488	238	250	0	152	82	70	0	0	82	70	0			
No declarada	57	32	0	41	18	23	0	16	7	9	0	0	7	9	0			
Provincia San Pedro de Macoris	1,556	671	0	1,339	754	585	0	217	131	86	0	0	131	86	0			
0-9	184	75	0	143	85	58	0	41	24	17	0	0	24	17	0			
10-19	66	19	0	60	46	14	0	6	1	5	0	0	1	5	0			
20-29	108	38	0	90	59	31	0	18	11	7	0	0	11	7	0			
30-39	111	47	0	91	51	40	0	20	13	7	0	0	13	7	0			
40-49	144	62	0	124	71	53	0	20	11	9	0	0	11	9	0			
50-59	136	54	0	123	74	49	0	13	8	5	0	0	8	5	0			
60-69	188	71	0	163	95	68	0	25	22	3	0	0	22	3	0			
70-79	257	111	0	219	123	96	0	38	23	15	0	0	23	15	0			
80 años y más	336	177	0	302	142	160	0	34	17	17	0	0	17	17	0			
No declarada	26	17	0	24	8	16	0	2	1	1	0	0	1	1	0			

Región, provincia y edad en grupos quinquenales	Personas fallecidas																	
	Total						Urbano						Rural					
	Total	Hombres	Mujeres	No declarado	Total	Hombres	Mujeres	No declarado	Total	Hombres	Mujeres	No declarado	Total	Hombres	Mujeres	No declarado		
Provincia Monte Plata	994	601	393	0	513	299	214	0	481	302	179	0	481	302	179	0		
0-9	140	82	58	0	58	34	24	0	82	48	34	0	82	48	34	0		
10-19	35	20	15	0	13	6	7	0	22	14	8	0	22	14	8	0		
20-29	74	58	16	0	37	27	10	0	37	31	6	0	37	31	6	0		
30-39	69	46	23	0	38	25	13	0	31	21	10	0	31	21	10	0		
40-49	79	54	25	0	48	30	18	0	31	24	7	0	31	24	7	0		
50-59	93	42	51	0	52	19	33	0	41	23	18	0	41	23	18	0		
60-69	131	78	53	0	70	44	26	0	61	34	27	0	61	34	27	0		
70-79	153	103	50	0	85	54	31	0	68	49	19	0	68	49	19	0		
80 años y más	199	107	92	0	104	55	49	0	95	52	43	0	95	52	43	0		
No declarada	21	11	10	0	8	5	3	0	13	6	7	0	13	6	7	0		
Provincia Hato Mayor	446	249	197	0	330	183	147	0	116	66	50	0	116	66	50	0		
0-9	37	25	12	0	23	15	8	0	14	10	4	0	14	10	4	0		
10-19	14	6	8	0	6	3	3	0	8	3	5	0	8	3	5	0		
20-29	32	21	11	0	26	18	8	0	6	3	3	0	6	3	3	0		
30-39	41	25	16	0	30	20	10	0	11	5	6	0	11	5	6	0		
40-49	22	12	10	0	15	8	7	0	7	4	3	0	7	4	3	0		
50-59	45	27	18	0	40	23	17	0	5	4	1	0	5	4	1	0		
60-69	60	27	33	0	39	18	21	0	21	9	12	0	21	9	12	0		
70-79	80	47	33	0	60	32	28	0	20	15	5	0	20	15	5	0		
80 años y más	105	54	51	0	82	41	41	0	23	13	10	0	23	13	10	0		
No declarada	10	5	5	0	9	5	4	0	1	0	1	0	1	0	1	0		

Cuadro 15

REPÚBLICA DOMINICANA: Número de mujeres de 15 a 49 años que tuvieron hijos(as) nacidos(as) vivos(as) en los doce meses anteriores al censo y que luego fallecieron, por zona de residencia, según región y provincia

Región y provincia	Mujeres de 15 a 49 años que tuvieron hijos(as) nacidos(as) vivos(as) y que fallecieron		
	Total	Urbano	Rural
Total	3,714	2,702	1,012
Región Ozama	1,344	1,193	151
Distrito Nacional	345	345	0
Provincia Santo Domingo	999	848	151
Región Cibao Norte	499	336	163
Provincia Espaillat	64	29	35
Provincia Puerto Plata	108	58	50
Provincia Santiago	327	249	78
Región Cibao Sur	265	136	129
Provincia La Vega	147	75	72
Provincia Sánchez Ramírez	44	22	22
Provincia Monseñor Nouel	74	39	35
Región Cibao Nordeste	208	116	92
Provincia Duarte	94	61	33
Provincia María Trinidad Sánchez	41	19	22
Provincia Hermanas Mirabal	21	7	14
Provincia Samaná	52	29	23
Región Cibao Noroeste	159	100	59
Provincia Dajabón	30	18	12
Provincia Monte Cristi	49	31	18
Provincia Santiago Rodríguez	20	8	12
Provincia Valverde	60	43	17
Región Valdesia	393	232	161
Provincia Azua	117	82	35
Provincia Peravia	55	37	18
Provincia San Cristóbal	199	105	94
Provincia San José de Ocoa	22	8	14
Región Enriquillo	208	161	47
Provincia Baoruco	58	41	17
Provincia Barahona	90	77	13
Provincia Independencia	33	22	11
Provincia Pedernales	27	21	6
Región El Valle	125	55	70
Provincia Elías Piña	34	14	20
Provincia San Juan	91	41	50
Región Yuma	274	218	56
Provincia El Seibo	45	23	22
Provincia La Altagracia	112	83	29
Provincia La Romana	117	112	5
Región Higuamo	239	155	84
Provincia San Pedro de Macorís	107	86	21
Provincia Monte Plata	94	43	51
Provincia Hato Mayor	38	26	12

3. Aspectos operacionales y metodológicos

3.1 Universo

El universo censal abarca todo el territorio de la República Dominicana y sus aguas jurisdiccionales, incluyendo todos los residentes habituales del país, así como todas las viviendas y hogares localizados en el territorio nacional.

3.2 Tipo de censo

El IX Censo Nacional de Población y Vivienda 2010 fue un censo de derecho o de jure, es decir, se empadronó a todas las personas residentes habituales en los hogares, independientemente del lugar donde se encontraran en el momento del empadronamiento.

3.3 Período de levantamiento

El levantamiento de la información del IX Censo Nacional de Población y Vivienda 2010 se realizó durante siete días, del 1 al 7 de diciembre de 2010. Además, dos días previos al empadronamiento se realizó el recorrido de reconocimiento de las áreas por parte de los Empadronadores y durante los dos días posteriores al levantamiento se desarrolló la encuesta de cobertura y calidad censal.

3.4 Período de referencia

El período de referencia de la información censal, a nivel general, es la mitad del periodo de empadronamiento. Sin embargo, se utilizaron otros períodos de referencia para temas específicos. Para las características económicas se tomó como período de referencia la semana anterior al día de inicio del empadronamiento, mientras que con el propósito de recopilar datos, que sirvan de plataforma para el estudio de la migración reciente, se captó información acerca del lugar de residencia habitual cinco años antes a la fecha del levantamiento, es decir, noviembre del 2005. A su vez, los datos sobre mortalidad se refieren al período comprendido entre 1.º de enero del 2009 y el 31 de diciembre de ese mismo año.

3.5 Método de recolección

La recolección de datos se realizó mediante entrevistas directas, visitando cada uno de los hogares existentes en las viviendas ocupadas o locales utilizados como vivienda. Las entrevistas fueron conducidas por Empadronadores debidamente capacitados, quienes debían de hacer el esfuerzo por entrevistar a los miembros del hogar, y en caso de aquellos miembros ausentes y de los que no estaban aptos para ofrecer las informaciones, se procuró un informante adecuado para que ofreciera las informaciones de los miembros habituales del hogar. Para fines del censo se consideró como informante adecuado a toda persona de 15 años o más de edad, que conociera las informaciones solicitadas en la boleta censal para cada uno de los miembros del hogar.

3.6 Unidades de empadronamiento

En forma similar a los censos anteriores, las unidades de empadronamiento son: la persona, el hogar y la vivienda. Las personas son todos los residentes habituales de los hogares censales. A su vez, se consideró como hogar a toda unidad de cohabitación y alimentación, formada por una sola persona o varias con o sin lazos familiares que, a su vez, tienen la vivienda como unidad física de interacción. En términos operativos, se utilizó como criterio, para la identificación de hogares dentro de la vivienda, el alimentarse de las mismas comidas o compartir los demás gastos comunes.

Para los propósitos censales se consideró una vivienda a todo local con entrada independiente y delimitado por paredes, muros o cercas, y cubierto por un techo, convertido o dispuesto para el alojamiento permanente o temporal de personas con vínculo familiar o no. También se empadronó como vivienda un negocio, tienda o taller dentro del cual se ha separado una parte para residir, así como cualquier local, fijo o móvil, que al momento del censo estuviese ocupado como lugar de alojamiento permanente.

3.7 Estructura operativa censal

La estructura operativa del IX Censo Nacional de Población y Vivienda 2010 muestra los niveles jerárquicos, formas de articulación y canales de comunicación que se establecieron para el logro de los objetivos. El Director de la Oficina Nacional de Estadística, como máxima autoridad de este organismo, tuvo la responsabilidad de dar los lineamientos de política para la organización, planificación, desarrollo y control de la ejecución censal. Se hizo ayudar del Comité de Apoyo Interno al Censo, y posteriormente por el Comité Asesor y de Control de Gestión del Censo, conformado con el objetivo de dar recomendaciones a la Dirección Nacional acerca de diversos aspectos relacionados con el censo. De igual manera, recibió el respaldo de la Comisión Nacional Censal. La Gerencia de Censos y Encuestas a través del Departamento de Censos tuvo a su cargo la conducción técnica, normativa y operacional del IX Censo Nacional de Población y Vivienda 2010.

Para facilitar las operaciones del censo se crearon 48 provincias censales y 352 municipios censales. Esta estructura operativa permitió que se hiciera una distribución de la carga de trabajo, relativamente equitativa, para cada una de las personas que tuvo la responsabilidad de conducir el censo en el territorio.

¹ Esta estructura solo se utilizó para fines del empadronamiento, pues los resultados censales están referidos a la división político-administrativa existente en el país de acuerdo a la ley.

Estructura operativa del IX Censo Nacional de Población y Vivienda 2010

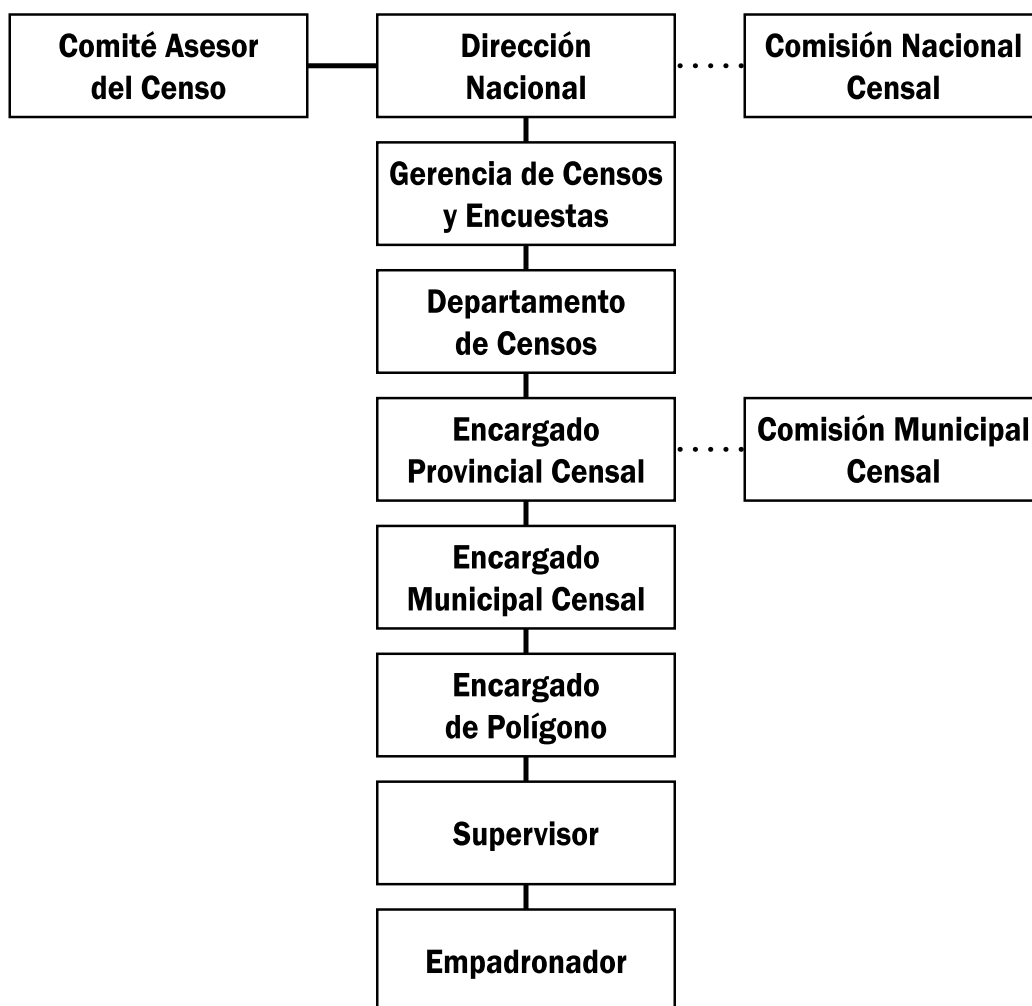

4. Conceptos básicos utilizados

4.1 Migración

Año de llegada a la República Dominicana. Establece el año calendario de ingreso, de los nacidos en otro país, al territorio de la República Dominicana. Permite clasificar a los extranjeros de acuerdo a su fecha de ingreso al país. Está dirigida a las personas que entran al país con la finalidad de vivir de forma permanente.

Distribución de la población. Es el régimen de asentamiento y dispersión de una población.

Emigrante. Es la persona que sale de una unidad geográfica determinada (provincia, municipio o país) para establecer su residencia habitual en otra.

Inmigrante. Es toda persona que ingresa a una unidad geográfica determinada (provincia, municipio o país), para residir en ella.

Lugar de nacimiento. Es la división territorial en que nació la persona, o para los nacidos en otro país, es el país de nacimiento de la persona.

Lugar de residencia habitual. Es el lugar geográfico en el cual la persona empadronada vive al momento del censo, y en el que ha estado por algún tiempo y donde planea permanecer por algún tiempo.

Lugar de residencia hace 5 años. Se refiere al municipio de la República Dominicana, o el país extranjero en que la persona residía, justamente 5 años antes a la fecha del levantamiento del censo.

Migración. Es el cambio de residencia habitual de un lugar a otro dentro del país (migración municipal) o de un país a otro (migración internacional).

Migración reciente. Es aquella que comprende los movimientos migratorios ocurridos en los últimos años. De forma convencional, para el IX Censo del año 2010, se determinó tomar como tal la migración de los últimos cinco años, esto es, la ocurrida entre 2005 y 2010.

Migración de retorno. Es el movimiento que marca el regreso de un migrante a su lugar de origen.

Migrante. Es la persona que cambia de residencia habitual, esto conlleva el cruce de algún límite político-administrativo o de frontera en el caso de la migración internacional.

Migrante absoluto. Es la persona cuyo lugar de nacimiento corresponde a un municipio, provincia o país distinto al de su residencia actual.

Municipio. Es la división territorial de una provincia administrada por un síndico o alcalde. Está compuesto por una zona urbana y una zona rural. Cada municipio se identifica con un código compuesto por dos dígitos que no se repiten dentro de la provincia. Es la tercera unidad de división territorial de acuerdo a su tamaño.

Municipio de nacimiento. Es el municipio donde residía la madre al momento del nacimiento de la persona empadronada. Al recogerse información acerca del municipio de nacimiento, existe la posibilidad de determinar la provincia a la cual pertenece el municipio.

Municipio de residencia. Es el municipio donde vive la persona empadronada al momento del censo. Al recogerse información acerca del municipio de residencia, existe la posibilidad de determinar la provincia.

Municipio de residencia hace 5 años. Es el municipio donde vivía la persona empadronada cinco años antes del momento del censo. Al recogerse información acerca del municipio de residencia, existe la posibilidad de determinar la provincia.

País de nacimiento. Es el país donde nació la persona empadronada, independientemente de su nacionalidad actual. Permite diferenciar entre los nacidos en la República Dominicana y los que nacieron en otro país. Esta pregunta permite obtener información acerca de los inmigrantes internacionales residentes en el país y sus características.

País de residencia hace 5 años. Esta pregunta va dirigida a las personas que residían en un país distinto a la República Dominicana cinco años antes a la fecha del levantamiento censal. Permite establecer la migración internacional, y saber el país exacto de residencia para esa población hace 5 años.

Saldo neto migratorio. Es la diferencia entre los inmigrantes de un área geográfica determinada y los emigrantes de dicha área.

4.2 Fecundidad

Fecundidad. Es el estudio de la frecuencia de los nacimientos de hijos(as) vivos(as), con relación a las mujeres en edad fértil, esto es, con edades entre 15 y 49 años.

Fecha de nacimiento del último hijo nacido vivo. Corresponde al mes y año calendario en que nació el último hijo(a) nacido(a) vivo(a).

Nacido vivo. Según la ONU, es “la expulsión o extracción completa del cuerpo de la madre, independientemente de la duración de la gestación, de un producto de la concepción, que después de la separación respira o manifiesta otros signos de la vida tales como: movimientos del corazón, pulsaciones del cordón umbilical, haya sido o no cortado, que la placenta haya sido o no expulsada. Todas las criaturas nacidas vivas deben ser inscritas y contadas como tales, cualquiera que haya sido el período de gestación, sea que estén vivas o muertas en el momento de la inscripción”.

Número de hijos(as) nacidos(as) vivos(as). Es la cantidad de hijos(as) que ha tenido una mujer a lo largo de toda su vida, independientemente de que a la fecha del censo estén vivos(as) o hayan fallecidos, residiendo o no con los padres.

4.3 Mortalidad

Hijos sobrevivientes. Son aquellos que en la fecha del censo, se encuentran con vida, vivan o no con los padres, ya sea en otro lugar del país o del extranjero.

Mortalidad. Se refiere a las defunciones como un componente del cambio en la población.

Mortalidad infantil. Comprende las defunciones de los menores de un año.

Mortalidad por edad y sexo. Permite conocer el nivel de estructura de la mortalidad.

Mortalidad reciente. Se refiere a las defunciones producidas en un período reciente al período censal. Para el IX Censo 2010 se utilizó el período del 1.0 de enero al 31 de diciembre de 2009. La información así recolectada se utiliza para estimar el nivel y la estructura de la mortalidad por sexo y por edad.

Tabla de mortalidad. La tabla de mortalidad es una de las herramientas más importantes en el campo de la demografía que se utiliza para simular la mortalidad vitalicia experimentada por una población.

Tasa de mortalidad. Denominada también tasa bruta de mortalidad, es el número de muertes ocurridas en una población por cada 1,000 habitantes durante un año determinado.

Tasa de mortalidad infantil. Es un indicador demográfico que señala el número de defunciones de niños(as) en una población de cada mil nacimientos vivos registrados, durante el primer año de su vida.

5. Difusión

El plan de difusión de la información censal tiene previsto proporcionar los resultados a través de: volúmenes impresos y volúmenes en medios digitales.

5.1 Volúmenes impresos

Informe Básico

Volumen I: Informe General

Volumen II: Características Vivienda y Hogar

Volumen III: Características Demográficas Básicas

Volumen IV: Características Educativas

Volumen V: Características Económicas

Volumen VI: Migración, Fecundidad y Mortalidad

Volumen VII: Características del Entorno de la Vivienda y el Hogar

5.2 Volúmenes electrónicos

Publicación a través del Web Site institucional <www.one.gov.do>

Publicación a través de discos compactos interactivos

Publicación de una Base de datos REDATAM para acceso en línea por parte de los usuarios

ANEXO I: BOLETA CENSAL



IX Censo Nacional de Población y Vivienda 2010

LOS DATOS SOLICITADOS SON ESTRICTAMENTE
CONFIDENCIALES DE ACUERDO A LA LEY 5096
DEL 6 DE MARZO DE 1959.

INSTRUCCIONES DE LLENADO

Use sólo el lápiz entregado, complete la boleta llenando completamente los óvalos. Sólo escriba con letra de molde mayúscula. No marque el acento en las palabras, no tache, borre con la goma entregada, escriba con este tipo de letras y números.

LLENADO CORRECTO ○ ABCDEFGHIJKLMNOPQRSTUVWXYZO 123456789

LLENADO INCORRECTO ✓ ✗ ○ ● A Ø 2 6

SECCIÓN I: UBICACIÓN GEOGRÁFICA

Número de CARPETA:	<input type="text"/>	Número de orden de la VIVIENDA:	<input type="text"/>	Anote aquí el número del HOGAR dentro de la vivienda:	<input type="text"/>
Barrio / Paraje	<input type="text"/>				
Manzana	<input type="text"/>	Si esta boleta es continuación de la anterior llene aquí:	CONTINUACIÓN	<input type="text"/>	
Dirección de la Vivienda	<input type="text"/>				
<i>(Calle, avenida, callejón, camino, Km, etc.)</i>					
			Número exterior	Número interior	

SECCIÓN II: CARACTERÍSTICAS DE LA VIVIENDA

1. Tipo de vivienda: OBSERVE Y LLENE

VIVIENDAS PARTICULARES

- Casa independiente ○ 1
- Apartamento..... ○ 2
- Pieza en cuartería o parte atrás..... ○ 3
- Barracón ○ 4
- Vivienda compartida con negocio ○ 5
- Local no construido para habitación..... ○ 6
- Otra vivienda particular ○ 7

VIVIENDAS COLECTIVAS

- Pensión, casa de huéspedes, hotel ○ 8
- Cuartel militar ○ 9
- Cárcel..... ○ 10
- Hospital o centro de salud ○ 11
- Institución religiosa o internado ○ 12
- Otro tipo de vivienda colectiva ○ 13
- Personas sin vivienda ○ 14

Pase a la Sección V

2. Esta vivienda está: OBSERVE Y LLENE

- Ocupada con personas presentes. ... ○ 1
- Ocupada con personas ausentes ... ○ 2 → Pase a otra vivienda y regrese más tarde
- Desocupada ○ 3 → Complete preguntas 3 y 4 y pase a otra vivienda.

RECUERDE QUE SI LA VIVIENDA SE ENCUENTRA OCUPADA CON PERSONAS AUSENTES, DEBERÁ REGRESAR MÁS TARDE.

3. ¿De qué material es la mayor parte de las paredes de esta vivienda?

- | | |
|---------------------------|--------------------|
| Block o concreto. ... ○ 1 | Tejamanil. ... ○ 4 |
| Madera ○ 2 | Yagua..... ○ 5 |
| Tabla de palma ○ 3 | Otro..... ○ 6 |

4. ¿De qué material es la mayor parte del techo de esta vivienda?

- | | |
|-------------------------|----------------|
| Concreto ○ 1 | Cana ○ 4 |
| Zinc ○ 2 | Yagua..... ○ 5 |
| Asbesto cemento ... ○ 3 | Otro..... ○ 6 |

5. ¿De qué material es la mayor parte del piso de esta vivienda?

- | | |
|-------------------|-------------------|
| Mosaico ○ 1 | Cerámica. ... ○ 5 |
| Cemento..... ○ 2 | Madera ○ 6 |
| Granito ○ 3 | Tierra..... ○ 7 |
| Mármol..... ○ 4 | Otro..... ○ 8 |

6. ¿Tiene esta vivienda una cocina o cuarto para cocinar sea que esté dentro o fuera de la vivienda?

- Sí, dentro de la vivienda ○ 1
- Sí, fuera de la vivienda..... ○ 2
- No tiene..... ○ 3

7. Sin contar pasillos, baños, cocina ni garaje, ¿cuántos cuartos en total tiene esta vivienda?

Número total de cuartos



SECCIÓN III: IDENTIFICACIÓN DEL HOGAR

LÉALE A LA PERSONA EMPADRONADA: Un hogar es la persona sola o grupo de personas que comparten los gastos de alimentación y viven bajo el mismo techo.

8. Entonces, ¿cuántos hogares hay en esta vivienda?

1 2 3 4 5 6 o más

Si es un (1) solo hogar pase a preg. 9

UTILICE UNA BOLETA PARA CADA HOGAR Y PROCEDA DE LA SIGUIENTE MANERA:

- A) PARA EL PRIMER HOGAR, LLENE LA BOLETA COMPLETA.**
B) PARA EL RESTO DE LOS HOGARES, UTILICE UNA BOLETA ADICIONAL, LLENE LA SECCIÓN I (UBICACION GEOGRÁFICA) Y DEJE EN BLANCO LAS SECCIONES II Y III, Y PROCEDA A LLENAR LAS SECCIONES IV, V Y VI.

SECCIÓN IV: CARACTERÍSTICAS DEL HOGAR

9. ¿Cuáles de los siguientes artículos o servicios tienen en este hogar...

LÉALE CADA ALTERNATIVA Y LLENE LOS ÓVALOS DE "SÍ" O "NO" QUE CORRESPONDAN

	Sí	No
a. Estufa?	<input type="radio"/> 1	<input type="radio"/> 2
b. Nevera?	<input type="radio"/> 1	<input type="radio"/> 2
c. Lavadora de ropa?	<input type="radio"/> 1	<input type="radio"/> 2
d. Televisor?	<input type="radio"/> 1	<input type="radio"/> 2
e. Radio/equipo de música?	<input type="radio"/> 1	<input type="radio"/> 2
f. Cisterna?	<input type="radio"/> 1	<input type="radio"/> 2
g. Tinaco?	<input type="radio"/> 1	<input type="radio"/> 2
h. Computadora?	<input type="radio"/> 1	<input type="radio"/> 2
i. Internet?	<input type="radio"/> 1	<input type="radio"/> 2
j. Inversor?	<input type="radio"/> 1	<input type="radio"/> 2
k. Planta eléctrica?	<input type="radio"/> 1	<input type="radio"/> 2
l. Teléfono residencial/fijo?	<input type="radio"/> 1	<input type="radio"/> 2
m. Algún miembro del hogar tiene celular?	<input type="radio"/> 1	<input type="radio"/> 2
n. Aire acondicionado?	<input type="radio"/> 1	<input type="radio"/> 2
ñ. Motor?	<input type="radio"/> 1	<input type="radio"/> 2
o. Automóvil de uso privado?	<input type="radio"/> 1	<input type="radio"/> 2

10. ¿Esta vivienda o la parte de ella que ocupa este hogar es...

LÉALE CADA ALTERNATIVA Y LLENE SÓLO EL ÓVALO DE LA QUE CORRESPONDA

Propia, ya pagada totalmente?	<input type="radio"/> 1
Propia, todavía pagándola?	<input type="radio"/> 2
Alquilada?	<input type="radio"/> 3
Cedida o prestada?	<input type="radio"/> 4
Otro?	<input type="radio"/> 5

11. ¿Cuántos dormitorios (aposentos) tiene este hogar?

Número de dormitorios

12. ¿Qué tipo de servicio sanitario tiene este hogar?

Inodoro	<input type="radio"/> 1
Letrina	<input type="radio"/> 2
No tiene servicio sanitario	<input type="radio"/> 3

Pase a preg. 14

13. ¿Este servicio sanitario lo usan solamente las personas de este hogar o es compartido con personas de otros hogares?

Lo usan solo las personas del hogar.	<input type="radio"/> 1
Compartido con otros hogares	<input type="radio"/> 2

14. ¿Cómo eliminan la basura en este hogar?

La recoge el ayuntamiento.	<input type="radio"/> 1
La recoge una empresa privada.	<input type="radio"/> 2
La queman	<input type="radio"/> 3
La tiran en el patio o solar	<input type="radio"/> 4
La tiran en un vertedero	<input type="radio"/> 5
La tiran en un río o cañada	<input type="radio"/> 6
Otro	<input type="radio"/> 7

15. ¿De dónde proviene el agua que usan en el hogar para lavar, fregar, bañarse, etc?

Del acueducto dentro de la vivienda.	<input type="radio"/> 1
Del acueducto en el patio de la vivienda	<input type="radio"/> 2
De una llave de otra vivienda	<input type="radio"/> 3
De una llave pública.	<input type="radio"/> 4
De un tubo de la calle	<input type="radio"/> 5
Manantial, río, arroyo.	<input type="radio"/> 6
Lluvia.	<input type="radio"/> 7
Pozo	<input type="radio"/> 8
Camión tanque.	<input type="radio"/> 9
Otro	<input type="radio"/> 10

16. ¿Cuál es el principal combustible que se utiliza en este hogar para cocinar?

Gas propano	<input type="radio"/> 1	Electricidad	<input type="radio"/> 4
Carbón	<input type="radio"/> 2	Otro	<input type="radio"/> 5
Leña	<input type="radio"/> 3	No cocinan	<input type="radio"/> 6

17. ¿Cuál es el principal tipo de alumbrado que se utiliza en este hogar?

Energía eléctrica del tendido público.	<input type="radio"/> 1
Lámpara de gas propano	<input type="radio"/> 2
Lámpara de gas kerosene	<input type="radio"/> 3
Energía eléctrica de planta propia	<input type="radio"/> 4
Otro	<input type="radio"/> 5

Mortalidad

18. Incluyendo recién nacidos y ancianos ¿alguna persona que pertenecía a este hogar falleció en el 2009, es decir entre el 1º de enero y 31 de diciembre de 2009?

Sí 1 No 2 Pase a preg. 19

Nº	Nombre	18a. ¿Cuál es el sexo de (NOMBRE)?		18b. ¿En qué fecha murió (NOMBRE)?		18c. ¿Qué edad tenía (NOMBRE) al morir? (SI TENÍA MENOS DE 1 AÑO ANOTE "000")
		Varón	Hembra	Día	Mes	
01		<input type="radio"/> 1	<input type="radio"/> 2	<input type="text"/>	<input type="text"/>	<input type="text"/>
02		<input type="radio"/> 1	<input type="radio"/> 2	<input type="text"/>	<input type="text"/>	<input type="text"/>
03		<input type="radio"/> 1	<input type="radio"/> 2	<input type="text"/>	<input type="text"/>	<input type="text"/>



Producción agropecuaria

19. ¿Vive alguien en este hogar que tenga tierra sembrada o que haya cosechado durante los últimos 12 meses?

Sí 1 No 2 → Pase a preg. 20

Por favor dígame los nombres de esas personas	¿Cuántas tareas...	
	tiene (NOMBRE) sembradas?	cosechó (NOMBRE) en los últimos 12 meses?

20. ¿Vive alguien en este hogar que tenga algunos animales para el consumo o para la venta?

Sí 1 No 2 → Pase a preg. 21

Por favor dígame los nombres de esas personas	¿Cuántos(as)...					
	vacas, becerros, toros o bueyes tiene (NOMBRE)?	ovejas y chivos tiene (NOMBRE)?	patos, pavos y gansos tiene (NOMBRE)?	gallinas o pollos y guineas tiene (NOMBRE)?	puercos tiene (NOMBRE)?	colmenas de abeja tiene (NOMBRE)?

SECCIÓN V: LISTA DE LAS PERSONAS QUE CONFORMAN EL HOGAR

Nº de orden	21. Por favor dígame los nombres de las personas que viven habitualmente en este hogar, empezando por la jefa o el jefe del hogar	22. Sexo	
		Varón	Hembra
01			
02			
03			
04			
05			
06			
07			
08			
09			
10			
11			
12			
13			
14			
15			
16			
17			
18			
19			
20			

ENCIERRE EN UN CÍRCULO EL NÚMERO DE ORDEN DE LA PERSONA INFORMANTE

23. ¿Hay algún recién nacido o alguna niña o niño que no haya sido mencionado?

Sí . . . 1 → Anote el nombre de esas niñas o niños en la lista de arriba.
No . . . 2

24. Además de las personas anotadas, ¿Hay algún miembro del hogar que resida habitualmente en esta vivienda y que esté ausente por vacaciones, trabajo, negocios, enfermedad, etc?

Sí . . . 1 → Anote el nombre en la lista de arriba
No . . . 2

25. Resumen de población del hogar:

Varones
Hembras +
Total



OBSERVACIONES

Lined area for observations.

INSTRUCCIONES DE LLENADO

Use sólo el lápiz entregado, complete la boleta llenando completamente los óvalos. Sólo escriba con letra de molde mayúscula. No marque el acento en las palabras, no tache, borre con la goma entregada, escriba con este tipo de letras y números.

LLENADO CORRECTO ○ ABCDEFGHIJKLMNOPQRSTUVWXYZ0123456789

LLENADO INCORRECTO ✓ ✗ ◌ ◐ A Ø 2 6

Nombre del Empadronador(a):

Nombre del Supervisor(a):



**ANEXO II: PERSONAL
PARTICIPANTE EN EL
IX CENSO NACIONAL
DE POBLACIÓN Y
VIVIENDA 2010**

Dirección General

Pablo Tactuk

Director Nacional de la Oficina Nacional de Estadística

Dirección TécnicaFrancisco Cáceres Ureña
Mildred Martínez Mejía
Walter Cavero DhagaDirector del proyecto
Subdirectora del proyecto
Consultor Internacional del Censo**Personal Técnico**Shelila Ruiz Silverio
Willy Otáñez Reyes
Belkis López Lazala
Carlos Omar Hernández
Porfirio Valdez
Natalia Tavárez Perallón
Ada Baret
Birmania Sánchez
Marlenny Cabral
Braudilia García
Fausto Zapico LandimEncargada de la División de Censos de Población y Vivienda
Analista Metodológico
Analista Diseño Conceptual
Analista Diseño Conceptual
Asistente de Capacitación
Asistente de Estadística
Depuración de Datos
Depuración de Datos
Depuración de Datos
Depuración de Datos
Depuración de Datos
Analista de MetodologíaMaría Rita Parra
Margot Tapia Luciano
Marinelva Mateo
Tomás Sandoval
Héctor Bienvenido Rodríguez
Josefina Espinal
Modesto Amézquita Disoné
Rafaela Rocha
Emmanuel Concepción
Kisoris SánchezEncargada de Logística de Materiales
Encargada de Logística de Operaciones sobre el Terreno
Coordinadora de Logística sobre el Terreno
Coordinador de Logística sobre el Terreno
Coordinador de Logística sobre el Terreno
Coordinadora de Logística sobre el Terreno
Coordinador de Logística sobre el Terreno
Coordinadora de Logística sobre el Terreno y Encargada de Codificación
Coordinador de Logística sobre el Terreno
Coordinadora de Logística sobre el TerrenoJuan Arias
Héctor Marrero
Raúl Ponce
Patricia Castro
Jesús Díaz Gell
Santa Grissell Arias
Marcell Bienvenido Eusebio
Jacqueline Henríquez
Fulvio Batista
Randy Lapaix
Delvys PolancoEncargado Departamento de Cartografía
Asistente del Director Nacional
Consultor Internacional
Oficial Administrativo
Encargado de Segmentación y Codificación
Encargada División de Geomática
Encargado Geodatabase
Encargada División de Límites y Linderos
Encargado División Operaciones Cartográficas
Encargado División Edición Cartográfica
Técnico en GeomáticaDanilo Duarte
Freddy Ochoa
Ramón Rodríguez
Reynaldo Cruz
Milton Morales
Roberto Reyes
Trilce Encarnación
Lewis Almonte
Carlos Ellis
Julio Fajardo
Bolívar GilCoordinador del Procesamiento
Consultor Internacional en asistencia al programa de tabulación y depuración
Encargado de Desarrollo de procesamiento
Encargado de Desarrollo entrada de datos
Encargado de calidad de procesamiento de datos
Coordinador entrada de datos censales
Portal de reportes
Soporte en manejo de recepción, carga y resguardo de la base de datos censal
Consultor Internacional en Procesamiento de Datos
Consultor Internacional en Asesoramiento del proceso de entrada de datos
Apoyo tabulación datosRafaela Jiménez
Federico Ernesto Corporán
Wendy Yocasta Cabrera
Paola Lama
Olga Muñoz PeñaCoordinadora Administrativa
Administrativo Censal
Oficial Administrativa
Responsable de transportación para el levantamiento
Oficial Administrativa

La Oficina Nacional de Estadística, desea manifestar reconocimiento a todo el personal de las diferentes **Áreas de la institución**, por su colaboración en las actividades censales mostrando un alto nivel de compromiso, entrega y trabajo en equipo, en las diferentes etapas del proceso censal.

Supervisores Nacionales ONE

Un conjunto de técnicos de la Oficina Nacional de Estadística, en calidad de Supervisores Nacionales estuvieron presentes en todo el territorio nacional durante las fases de capacitación a Encargados Municipales Censales, Encargados de Polígono, Supervisores y Empadronadores; así como durante la fase de empadronamiento. Estas personas fueron responsables del seguimiento a esas fases del proceso y con ello velaron por la eficiencia, oportunidad y calidad de las mismas. Este grupo está constituido por las siguientes personas:

A continuación se detalla dicho personal, según las provincias supervisadas:

- 1) Josefina Espinal, en la provincia censal **Distrito Nacional; municipios: 1, 2, y 3.**
- 2) Jacqueline Henríquez, en la provincia censal **Santo Domingo A.**
- 3) Rafaela Rocha, en la provincia censal **Santo Domingo B.**
- 4) Tomás Sandoval, en las provincias censales: **Santiago 1, 2, 3 y 4.**
- 5) Emmanuel Concepción, en las provincias censales: **La Romana, La Altagracia y El Seibo.**
- 6) Héctor Rodríguez, en las provincias censales: **Barahona, Baoruco y Pedernales.**
- 7) Marinelva Mateo, en las provincias censales: **Azua, Elías Piña y San Juan.**
- 8) Kisoris Sánchez, en las provincias censales: **Duarte, Hermanas Mirabal y Espaillat.**
- 9) Eliecin Herrera, en las provincias censales: **Hato Mayor, San Pedro de Macorís y Monte Plata.**
- 10) Margot Tapia, en las provincias censales: **Monseñor Nouel y Sánchez Ramírez.**
- 11) Birmania Sánchez, en las provincias censales: **María Trinidad Sánchez y Puerto Plata 1 y 2.**
- 12) Ángela Carrasco, en las provincias censales: **Dajabón, Valverde, Montecristi y Santiago Rodríguez.**
- 13) Luis Madera, en la provincia censal **La Vega.**
- 14) Shelila Ruiz, en la provincia censal **Peravia.**
- 15) Willy Otáñez, en la provincia censal **Samaná.**
- 16) Salomón Hernández, en la provincia censal **San Cristóbal.**
- 17) Modesto Amézquita, en las provincias censales: **Independencia y San José de Ocoa.**

Encargados provinciales y municipales

A continuación se exponen los nombres de las personas responsables del montaje del operativo censal a nivel territorial, de acuerdo a la estructura diseñada con tales propósitos:

Distrito Nacional

Encargados provinciales censales: Dionicio Javier Mejía García, José Antonio Jorge Libert, Luis Fermín Morel Gabreil

Encargados municipales censales: Mercedes Migdalia Beltré, María Isabel Santos Rosario, Ana Josefina Rodríguez Antigua, Nerys María Oviedo, María Margarita Marrero Martínez, Sandra Margarita Núñez Vargas, Yocasta Santana, Ana María Abreu González, Edwin Bladimir Del Orbe, Wanda Josefina Araujo, Junior De Los Santos, Agneris Aimée Lendor, Mario Bladimir Mejía Galán, José Manuel Herrera, Guillermina Del Rosario Vinicio, Cecilia Miniño Caballero, Rudy Reynoso Ventura, Albania De Jesús Carrasco Sosa, José Enmanuel Ortega, Luisa Alexandra Marcano Genao, Mercedes Del Carmen Cornielle Tatis, Miguel Santos Guzmán, José Velázquez Rodríguez, Carlos Omar Hernández, Arelis Altagracia Guzmán, Miguel Emilio Peralta Checo

Azua

Encargado provincial censal: José Ernesto de León Méndez

Encargados municipales censales: Ramón Ramírez Piña, Félix Dilano Sánchez Santos, Lomny Danny Colón, Francia Figuereo, Rafael Emilio Pérez Minyetty, Carmen Nelía Beltré Díaz, Miguel Ángel Ramírez De La Rosa, Joaquín Carmelo Félix, Worfang Ariostty Herrera Beltré, Maximiliano Adames Durán, María Francisca Tejeda Sánchez, Apolinar Antonio De León Medrano

Baoruco

Encargado provincial censal: Patricio Novas Novas

Encargados municipales censales: Antonio Ramón Moreta, Geidis Adrian Novas Ferreras, Baldemiro Medina, Rolando Santos Cuevas, Santos Cuevas Jiménez

Barahona

Encargado provincial censal: Edys Augusto Félix Alcántara

Encargados municipales censales: Ana Silvia Berroa De Méndez, Juan Antonio Marrero, Johandrys Alberto Félix, Paloma Félix Batista, Emmanuel Polanco Félix, Eduardo Félix Luperón, Sarah Garo García, Rafael Terrero Cuevas, Julio Alejandro De León, María Antonia Urbáez, Ramón Alberto Sánchez, Oscar Olmo Ferreras Félix, Francisco Orlando Acosta Saldaña

Dajabón

Encargado provincial censal: José Valerio Guzmán Aquino

Encargados municipales censales: Rafael Nathanael Muñoz Estévez, Arelys Del Carmen Rodríguez Rodríguez, Juannys Mercedes Gómez Aquino, Manuel Antonio Prud Homme, Altagracia Mercedes Fortuna Fortuna

Duarte

Encargados provinciales censales: Rodolfo Estarlin Peña Martínez, Saucely Jiménez Jiménez

Encargados municipales censales: Arturo Jiménez, Arnaldo Narciso Marte Olivares, Josenlys Celeste García García, María Josefina Genao, Jocelín Altagracia Ortega Frías, Carmen Rodríguez Del Orbe, Andrea Guzmán Paulino, Paola Yamiris Ortiz Vázquez, Isidro De La Cruz Monegro, Viviano Regalado, Altagracia Germanía Lantigua, Rafaelina Campos Núñez

Elías Piña

Encargado provincial censal: Dionicio Lorenzo Suero

Encargados municipales censales: Ramón Emilio Díaz Díaz, María Magdalena Regla Bocio, Miguel Ángel Suero, Anderson Montero Ramírez, Elisa Alcántara Apolón, María Luisa Mateo Ramírez

El Seibo

Encargado provincial censal: Félix Augusto Villa Mejía

Encargados municipales censales: Juana María Altagracia Castro, Johanna Glorivet Mateo Rijo, Winter Santana Álvarez, Carlos Amparo Peralta

Españat

Encargada provincial censal: María Dolores García Infante

Encargados municipales censales: Dorka Liriano, Winston Rafael Jiménez B., Manuel Antonio Reyes López, Julio Cèsar Ponciano Eusebio, Andrés Santos Vásquez, Carlos Eduardo García, Albania Rafelina Castillo Díaz, Sandra Cecilia Estrella Rodríguez, Ramón Leonardo Taveras Olivares, Carmen Dinorah Cabreja

Independencia

Encargada provincial censal: Artagracia Claridania Moquete M.

Encargados municipales censales: Ramón Antonio Bello Cuevas, Manuel Eurídice Echenique Ferreras, Wilquín Elías Rossi Matos, Yorquin Francisco Carvajal Pérez, Miguel Alberto Medina Vólquez, Máximo Antonio Peña Matos

La Altagracia

Encargado provincial censal: Jerphis Arodís Marte Duplessy

Encargados municipales censales: Wander Rodríguez Guerrero, Franklin Mateo Adames, Alexis Santiago Fernández Castillo, Mercedes Perozo Rijo, Pablo Sánchez Gervasio, Pablo Benjamín Castillo, Leonel Vásquez Vásquez, Roselyn José Guerrero, Julio Del Carmen Jiménez Ulloa

La Romana

Encargada provincial censal: Lucía José Fisemé de Rodríguez

Encargados municipales censales: Odel Mercedes Espinal Herrerías, Adelaida Lachapel Nolasco, Jenry Luis Rijo Piliier, Zoila Vásquez, Miguel Antonio Yan Severino, Dulce Yajaira Encarnación Santana, Agricelis Torres Morales

La Vega

Encargados provinciales censales: Pablo Antonio Burgos, Florangel Mora Arias

Encargados municipales censales: Ligia Mercedes Núñez Suárez, Jeannette Barrera Mata, José Antonio Burgos Ventura, Pedro Antonio Lamarche Rosado, Jhoneuris Jonás Jiménez García, Jasmín Altagracia Rosario, Justo Zábala Familia, Rander Roldán Ramírez Miranda, Elvin José De La Cruz Santos, María Del Rosario Mendoza Jorge, María Elsa Despradel Grullón De Baulis, Miguel Damián Durán Queliz, Dilania Rafaelina Pérez Ortiz, Miossoti Pichardo Abreu

María Trinidad Sánchez

Encargado provincial censal: José Rafael Lebreault Luperón

Encargados municipales censales: Rafael Bolívar Peña González, Bernardo Alcántara, Eddys Âmparo Restituyo, Luis Adalberto Peña Suero, Domingo Antonio Benavides Peña, Ángel Vinicio Luna

Monte Cristi

Encargado provincial censal: Omar Rodríguez

Encargados municipales censales: Adalgisa Reyes Reyes, Erickson Eladio Ortiz Jiménez, Kelvis Leonel Pérez Chávez, Eugenio Francisco Belliard Martínez, María Corina Castillo C., Clotilde Vásquez, Francisco De Acevedo, Carlos Andrés Rodríguez Tejada

Pedernales

Encargado provincial censal: Juan Jorge Segura

Encargados municipales censales: Rafael Antonio Pérez Gómez, Santa Francisca Félix Matos

Peravia

Encargado provincial censal: José H Valerio Rosario

Encargados municipales censales: Ana Del Jesús Martínez, Santa Betina Aybar Carvajal, Celvia Josefina Díaz, Juana Margarita Soto Lara, Santa Julia Díaz Guzmán, Dominga De Jesús González Herrera, Ramona Emilia Méndez Soto

Puerto Plata

Encargados provinciales censales: Rafael Antonio Restituyo, Leonardo Cid

Encargados municipales censales: Manuel De Regla García Suerví, Joan Daniel Silverio, Fausto Radhamés Tejeda, Wascar Gutiérrez Vásquez, José Lucilo Cueto Reynoso, Dolly Vilma Machuca Suero De Yame, Bernardo Félix Rodríguez, Sandra Melo Almonte, Kelvin Antonio Eusebio Camejo, Yenersi Josefa Reynoso Ferreira, Octavio Santos Mercado, Rafael Peña, Wilkins Josué Martínez, Rafael Bonilla Hiraldo, América Elizabeth González Gómez, Andriw Guevara Mercado

Hermanas Mirabal

Encargado provincial censal: Humberto Giovanni Bloise Noyola

Encargados municipales censales: Félix Antonio Rodríguez García, Juan Bautista Ortega Liriano, Rosanna Carolina Infante Rivas, Modesta Rosado López, Sanyerlyn Inmaculada Moya Acosta

Samaná

Encargado provincial censal: Domingo Pascual Álvarez Valerio Rijo

Encargados municipales censales: Ramón Hernández R., Ana Virginia Acosta Maldonado De Hoggins, Cándido Dishmey Amparo, Juliana Henríquez Balbuena

San Cristóbal

Encargados provinciales censales: Juan Manuel Medina Nina, Eugenio Javier Cáceres R.

Encargados municipales censales: Amparo García Martínez, Ramón De La Cruz Hernández, Geannet S. Custodio Guerrero, Cintya Noelia Aquino Nivar, Eugenio Sano Bretón, Gerobal Ebeneser Tejeda Martínez, Carlos Alberto Santos Tejeda, Reyna María Fructuoso Valdespino, Juan Bautista De Jesús Arias, Griselda Benítez Díaz, Ruth Ester De La Cruz Toribio, Ana Mercedes Marte, Francisco Jiménez, Felipa Nivar Brito, Ileana Amelia González, Atahualpa Paredes Pérez, Víctor Urbáez Gómez, Ysidro Alejandro Santana, Bienvenida Mendoza Benítez

San Juan

Encargados provinciales censales: Alejandro Montás Lebour, Roberto Beltré Perdomo

Encargados municipales censales: Niulka Isabel Bello Rivera, Anadina Olivo Tejeda, Ondina Cordero Montilla, Leo Johnson Sánchez Valdez, Inés Altagracia Acevedo, Elban Félix Pérez, Jamilton Zabala De Los Santos, Greysis Damaris Jaquez, Víctor Oscar Báez Alcántara, Ovandy Antonio Galván Espinosa, Andreina Morillo Montero

San Pedro de Macorís

Encargado provincial censal: Juan Antonio García

Encargados municipales censales: Nataly Arthemis Méndez Cuevas, Sandra Dominga Reyes Pérez, Frank Félix Sosa, Juan Taylor Castro, Rafael Emilio Hernández, Felipe Antonio De La Rosa Crescencio, Elvira Nieves Rosario, Mariana Belén, Belkis Aracelis Peña Jiménez, Fidel Heredia E., Priska Jacqueline Borgen Mejía

Sánchez Ramírez

Encargado provincial censal: Juan Francisco López Vásquez

Encargados municipales censales: Yadira Marte Valdez, Andrés Adames Núñez, Fabio Ricardo Restituyo Rodríguez, Justiniano Mendoza Reinoso, Antonio Alcántara Mueses, José Alberto Peña, Levinsgton Peña Batista

Santiago

Encargados provinciales censales: Edgar Euclides Erickson González, Alexandra Catalina Moya Haro, Rafael Antonio Betances, Julio César Holguín Peña

Encargados municipales censales: Glenys Del Carmen Ramos Marte, Lissa Amelia Marte González, Heidi María Estévez Reyes, Yahayra Lisvet Cruz, Leonarda Dolores Rodríguez Gómez, Irisdenia Almonte Grullón, Erick Erickson, Yokasta María Veras Almánzar, Jenifer María Jiménez García, José Alberto Martínez Espinal, Dany Martín Pérez, Elizabeth Altagracia Lantigua Hernández, Atahualpa De Jesús Mercedes Pichardo, Iván Edison Villavicencio Rubio, Carmen Betania González, Víctor Ml. De Los Santos, Cándida Rosa Paulino Díaz, Santiago Guido Cabrera Tapia, Osvaldo De Jesús Collado Rivera, Emmanuel Andrés Manzueta Genao, Heriberto Modesto Peralta, Judelina Altagracia Reinoso Vásquez, Héctor De Jesús Durán, María Auxiliadora Popoter Rodríguez, Yrenes Almánzar Vargas, Félix Ariel Abreu Cruz, Mariluz Santos Silverio, Judith Del Milagros Díaz Gómez, María Rosa Frías Rodríguez, Carlos René Núñez Álvarez, Luis Alfredo Polanco López, Yvelisse De Jesús Ulloa Santana, Fiordaliza Del Carmen Peña

Santiago Rodríguez

Encargado provincial censal: José del Carmen Torres Arias

Encargados municipales censales: Julio René Bueno Jiménez, Nelson Antonio Álvarez, José Mauricio Jiménez Cruz, Ramón Roberto Guzmán Basilio

Valverde

Encargada provincial censal: Azilde Amaro

Encargados municipales censales: José Ricardo Rodríguez Andeliz, Bienvenido Molina Francisco, Manuel Alberto Tavárez Tavárez, Santo D. Js. Reynoso Polanco, Carmen Jiménez Gómez, Eladia De Jesús Durán Torres, Cándido José Ortega Disla

Monseñor Nouel

Encargada provincial censal: Martina Morel Lima

Encargados municipales censales: Víctor Manuel Marmolejos Reyes, Danny Manuel Alcántara Marte, Javier Alexander Cuevas Medina, Rosanna Mendoza Robles, Francisco Javier Doliné Sánchez, Manuel Manzanillo, Paula Martínez Joaquín

Monte Plata

Encargado provincial censal: Florencio Peguero Guerrero

Encargados municipales censales: Escar Darío Roa Rivera, Joel Antonio Gómez Pérez, Saturnino Sinencio Contreras Javier, María Antonia Lugo Abreu, Fidel Ernesto Zambrano Gutiérrez, Escarle Elenita Muñoz Núñez, Carol Arilenis de Los Ángeles Perdomo, Ana Altagracia Rodríguez González, Fiorda Rodríguez

Hato Mayor

Encargado provincial censal: Franklin Villanueva

Encargados municipales censales: Rafael Antonio Peguero Payano, Julio Antonio Martínez Castillo, Audry De Las Mercedes Roble Rosa, Félix Damián Zábala, Vicente Fernando Lara

San José de Ocoa

Encargado provincial censal: José Fermín Lara Pérez

Encargados municipales censales: Jennifer Lorely Díaz Castillo, José Gregorio Lara Encarnación, Silvia Cesarina Roa De Jesús, Luis Eduardo Díaz Pujols

Santo Domingo

Encargados provinciales censales: Iluminada Indhira Guillermina Guillén Castro, Ramona Ysela del Rosario Peña, Miledys Restituyo, Luis Herrera Valera, Victoria Altagracia López Tatis, Federico Rodríguez, Alberto Rosario Ramírez, Nelson José Vásquez Merejo

Encargados municipales censales: Julio Jiménez Pérez, Hodding Andolfy Del Carmen Batista, Santo Rosario Segura De Oleo, Eleazar Cepeda Estévez, Maura Altagracia Olivo Recio, Elizabeth Altagracia Rodríguez Jiménez, Fanny Esther Bruno Liriano, Ninoska Carmona Penzo, Leonardo Restituyo, Víctor Manuel Díaz Peralta, Gamalier Joan Flores Pérez, Nelio Castillo Frómata, Esther Santos Peralta, Ángela Gricelda Méndez Del Pilar, Víctor Veloz De Los Santos, David Razón Bautista, José Buten Guzmán, Gladis Bilmania Sánchez Gómez, Carlos Rafael Rodríguez Castillo, Franklin López Familia, Aida Francisca Baldayac López, Narcisa Martínez Ledesma, Chanel Concepción Berroa, Gloria Alejandra Mola Reyes, María Segura De La Rosa, Primitivo De La Cruz López, Víctor Antonio Ramón Sierra, Yorky Isaura Sánchez Encarnación, Mariellys Bello Cruz, Nolis Jáquez Batista, Sebastiana Mueses Núñez, Yraida De La Rosa Flores, Víctor José Alejo, Laura Mercedes Rodríguez, Pablo Alfonso Díaz, Artenis A. Aponte Ruiz, Ana María Morán Durán, Leidivid Durán Gómez, Estela Abreu Arias, Reynaldo Encarnación Lugo, Cenia Mercedes Carrasco Pérez, Henry Montero Marcelle