



**X** Censo Nacional de Población y Vivienda 2022

# Características Educativas Básicas y uso de TIC

Versión Digital Provisional

## CRÉDITOS

### Dirección General

**Miosotis Mercelia Rivas Peña:** Directora General de la Oficina Nacional de Estadística

### Dirección de Censos y Encuestas

**Francisco Cáceres Ureña, PhD:** Director de Censos y Encuestas

### Coordinación Técnica

**Francisco Cáceres Ureña, PhD:** Director de Censos y Encuestas

**Carlos Sosa:** Encargado del Departamento de Censos

### Equipo Técnico

**Willy Ney Otáñez:** Encargado del Departamento de Encuestas

**Antonio Morillo Pérez, PhD:** Asesor Análisis, Sistema Único de Beneficiarios, SIUBEN

**Shelila Ruiz Silverio:** Encargada de la División Metodológico y Conceptual, Departamento de Censos

**Erica Polanco Díaz:** Analista de Censos

**Kendry Esmerling Santos Cordero:** Analista de Censos

**Félix Rafael Núñez de Jesús:** Analista de Censos

**Jhensy Sandoval:** Coordinador de Digitación

**Vivian Sánchez:** Auxiliar de Estadística

**Xiomara Díaz Jiménez:** Auxiliar de Estadística

**María Rita Parra:** Coordinadora de Logística Operaciones Censales

### Procesamiento de Datos

**Francisco Cáceres Ureña, PhD:** Director de Censos y Encuestas

**Ravel Elías Domínguez Medina:** Director de Tecnologías de la Información y Comunicación

**Antonio Morillo Pérez, PhD:** Asesor de Análisis, Sistema Único de Beneficiarios, SIUBEN

**Carlos Sosa:** Encargado del Departamento de Censos

**Leonel Sanlate Carrasco:** Encargado del Departamento de Procesamiento de Datos

**Willy Ney Otáñez:** Encargado del Departamento de Encuestas

**Dimas Yael Matías Aponte:** Encargado de la División de Procesamiento de Censos y Encuestas

**Jhensy Jafrineo Sandoval Moran:** Coordinador de Digitación

**Erica Polanco Díaz:** Analista de Censos

**Kendry Esmerling Santos Cordero:** Analista de Censos

**Félix Rafael Núñez de Jesús:** Analista de Censos

## Mapas y cartogramas

**Santa Grissell Arias Tejada:** Encargada del Departamento de Geoestadísticas

**Edgar Lorenzo Jaquez Guillén:** Encargado Interino de la División de Geomática

**Edward Odalis Chala Bautista:** Técnico en Geomática

**Yeffry Starling Mejía La Páez:** Técnico en Geomática

## Apoyo Interinstitucional

**Sistema Único de Beneficiarios, SIUBEN**

## Apoyo Editorial

**Raysa Hernández García:** Encargada del Departamento de Comunicaciones

**Carmen C. Cabanes:** Encargada Interina de la División de Diseño y Publicaciones

**Alondra Cornelio:** Diagramación

**Iván Ottenwalder:** Corrección de Estilo

**Máximo Novas:** Fotografía

## CONTENIDO

<b>Índice Cuadros</b> .....	<b>5</b>
<b>Índice de Gráficos</b> .....	<b>6</b>
<b>Presentación</b> .....	<b>7</b>
<b>Introducción</b> .....	<b>8</b>
<b>1. Generalidades</b> .....	<b>10</b>
1.1 Aspectos geográficos .....	10
1.1.1 Localización de la República Dominicana .....	10
1.1.2 División político-administrativa .....	11
1.2 Antecedentes censales .....	12
<b>2. Aspectos conceptuales y metodológicos</b> .....	<b>14</b>
2.1 Universo .....	14
2.2 Tipo de censo .....	14
2.3 Período de levantamiento .....	14
2.4 Período de referencia .....	14
2.5 Método de recolección .....	15
2.6 Unidades de empadronamiento .....	15
2.7 Estructura operativa censal .....	15
<b>3. Conceptos básicos utilizados</b> .....	<b>18</b>
<b>4. Resultados censales</b> .....	<b>20</b>
<b>Anexo I: Boleta censal</b> .....	<b>24</b>
<b>Anexo II: Personal participante en el X Censo Nacional de Población y Vivienda 2022</b> .....	<b>45</b>

## ÍNDICE CUADROS

- Cuadro 1.** REPÚBLICA DOMINICANA: Población de 6 años y más, por sexo y condición de lectoescritura, según región, provincia y grupos de edades
- Cuadro 2.** REPÚBLICA DOMINICANA: Población de 6 años y más, por zona de residencia y condición de lectoescritura, según región, provincia y grupos de edades
- Cuadro 3.** REPÚBLICA DOMINICANA: Población de 15 años y más, por sexo y condición de alfabetismo, según región, provincia y grupos de edades
- Cuadro 4.** REPÚBLICA DOMINICANA: Población de 5 años y más, por grupos de edades, según región, provincia, municipio, zona de residencia y uso de internet en los 3 meses anteriores al censo
- Cuadro 5.** REPÚBLICA DOMINICANA: Población de 5 años y más, por grupos de edades, según región, provincia, municipio, sexo y uso de internet en los 3 meses anteriores al censo
- Cuadro 6.** REPÚBLICA DOMINICANA: Población de 5 años y más, por uso de dispositivos de acceso a la información y la comunicación, según región, provincia, municipio y grupos de edades

## ÍNDICE DE GRÁFICOS

- Gráfico 1.** REPÚBLICA DOMINICANA: Porcentaje de la población con edad de 6 años y más, que no sabe leer ni escribir, según provincia, 2022 .....21
- Gráfico 2.** REPÚBLICA DOMINICANA: Porcentaje de la población de 15 años y más, con condición de analfabetismo, según provincia, 2022 .....21
- Gráfico 3.** REPÚBLICA DOMINICANA: Porcentaje de la población de 5 años y más, que ha utilizado internet en los 3 meses anteriores al censo, según provincia, 2022. ....22
- Gráfico 4.** REPÚBLICA DOMINICANA: Porcentaje de la población de 5 años y más, que ha utilizado teléfono inteligente (smartphone) en los 3 meses anteriores al censo, según provincia, 2022. ....22

## PRESENTACIÓN

La Oficina Nacional de Estadística (ONE) publica los resultados definitivos del X Censo Nacional de Población y Vivienda 2022, enfocándose en las características educativas básicas y uso de TIC de la población. Este censo, realizado del 10 al 23 de noviembre del 2022 en toda la República Dominicana, incluyendo sus aguas jurisdiccionales, contó con la participación de toda la sociedad dominicana. Destacó como el primer censo tecnológico del país, utilizando dispositivos móviles de captura (tabletas) para recopilar la información.

El censo de población y vivienda es la operación estadística principal del país y ofrece información crucial a nivel nacional y local. Estos datos son esenciales para guiar, implementar y evaluar políticas públicas, así como para el desarrollo y evaluación de intervenciones civiles. Además, su utilidad se extiende a la toma de decisiones en el comercio y la industria, siendo también una fuente clave para la generación de conocimiento.

El X Censo Nacional de Población y Vivienda 2022 cumplió con los requisitos establecidos en la Ley No. 5096 sobre Estadística y Censos Nacionales, así como lo dispuesto en el Decreto 607-21 del 27 de septiembre del 2021. Este decreto declaró al censo como un proyecto prioritario de interés nacional, asegurando su relevancia y compromiso por parte del gobierno y la sociedad dominicana en su conjunto.

El primer informe de resultados censales presentó cifras preliminares sobre la población y las viviendas del país. Posteriormente, en noviembre del 2023, se publicó el Informe Básico, que proporciona información desglosada por región, provincia, municipio y distrito municipal. Luego se publicaron el Volumen I, que contiene datos sobre las principales características de las personas, hogares y viviendas; el Volumen II, sobre características de la vivienda y el hogar; y el Volumen III, que presenta datos demográficos básicos de la población.

El presente documento aborda las características educativas básicas y uso de tecnología de información y de comunicación de la población. Por su parte, el Volumen IV sobre las características educativas expondrá de manera más exhaustiva los atributos educativos de la población.

Más adelante se publicará el Volumen V que contendrá información sobre migración, fecundidad y mortalidad, y finalmente el Volumen VI se centrará en las características económicas de la población.

Para asegurar el acceso a la información por parte de los usuarios, además de las publicaciones impresas, los resultados censales definitivos se difundirán a través de medios electrónicos. Esto garantiza que la información sea ampliamente accesible y fácil de consultar, lo que permite que diversas audiencias puedan utilizarla.

La Oficina Nacional de Estadística expresa su profundo agradecimiento a la población dominicana en general por su invaluable apoyo, fundamental para el éxito del X Censo Nacional de Población y Vivienda 2022. Reconoce también la participación crucial de los diversos sectores de la sociedad, cuya colaboración fue esencial para cumplir con esta importante misión.

**Miosotis Rivas Peña**  
Directora general

## INTRODUCCIÓN

En la República Dominicana, la cuantificación de la población tiene antecedentes en el siglo XVII, cuando el gobernador Osorio ordenó el registro de los habitantes de los pueblos en la costa norte. Sin embargo, la realización de censos bajo el concepto moderno comenzó en el año 1920. Desde entonces, se han llevado a cabo diez censos de población y vivienda, siendo el último de esta serie el X Censo Nacional de Población y Vivienda 2022, marcando un hito histórico por ser el primer censo tecnológico del país.

Los preparativos para el X Censo Nacional de Población y Vivienda 2022 se reanudaron tras el brote de la pandemia de COVID-19 en el 2020. Esto marcó un cambio significativo al optar por el uso de dispositivos electrónicos en lugar de los métodos tradicionales basados en papel, para fines de recopilación de la información censal.

Un gran número de personas, incluyendo 25,304 empadronadores, 6,328 supervisores y 1,637 encargados de polígono, los cuales fueron supervisados por 340 encargados municipales censales, quienes estuvieron bajo la dirección de 49 encargados provinciales censales, a su vez coordinados por 10 supervisores regionales. Todos estos participaron en el levantamiento de información que se ejecutó desde el 10 al 23 de noviembre del año 2022.

Los resultados censales sobre las características educativas básicas y el uso de tecnología de la información y la comunicación que se presentan en este informe están organizados en cuatro capítulos. El primero abarca información geográfica, la división política-administrativa del país y los antecedentes censales concernientes a las características educativas básicas y uso de TIC. En el segundo se describen los aspectos conceptuales y metodológicos, mientras que, en el tercer capítulo se exponen algunos conceptos relacionados al tema educativo y uso de TIC. El capítulo cuatro ofrece los resultados definitivos sobre los atributos educativos básicos y el uso de TIC de la población, desagregados por región, provincia y municipio.

El documento también incluye dos anexos: en el primero se presenta la boleta censal y en el segundo, una lista de los participantes en el X Censo Nacional de Población y Vivienda 2022.





# GENERALIDADES

---

# 1. Generalidades

## 1.1 Aspectos geográficos

La información del X Censo Nacional de Población y Vivienda 2022, como la de cualquier otro estudio de esta naturaleza, está referida a los espacios geográficos donde habitan las personas residentes en el país. En consecuencia, es importante que los usuarios de los datos conozcan algunos elementos básicos del contexto territorial al cual pertenecen. En este caso se hará referencia a la localización geográfica de la República Dominicana, por la utilidad que podría tener para aquellos usuarios sin muchos conocimientos acerca del país, y a la división político-administrativa, dado que gran parte de los datos censales se presentan en forma desagregada en función de las unidades territoriales.

### 1.1.1 Localización de la República Dominicana

La isla de Santo Domingo forma parte del archipiélago de las Antillas Mayores y es la segunda en extensión territorial después de Cuba. Se localiza en el hemisferio norte y al sur del trópico de Cáncer. Sus coordenadas geográficas son: 17° 36' y 19° 58' latitud norte y 68° 19' y 72° 01' longitud oeste.



Llamada por los aborígenes Quisqueya, fue nombrada La Española o La Hispaniola por los españoles a su llegada. Se encuentra dividida en dos estados independientes: República Dominicana en la parte oriental y la República de Haití en la parte occidental. La extensión territorial de la isla es de unos 77,914 km<sup>2</sup>, de los cuales 48,195.90 km<sup>2</sup> corresponden al área principal del territorio de la República Dominicana, incluyendo el área del Lago Enriquillo.

La República Dominicana limita al norte con el océano Atlántico que la separa de las islas Turcas y Caicos; al este con el canal de La Mona que la separa de Puerto Rico; al sur con el mar Caribe o de las Antillas; y al oeste limita con la República de Haití.

### 1.1.2 División político-administrativa

La República Dominicana se encuentra dividida en un Distrito Nacional y 31 provincias como unidades político-administrativas mayores. A su vez, estas demarcaciones territoriales están constituidas por 157 municipios y 235 distritos municipales.

Las 32 unidades territoriales mayores están nucleadas en 10 regiones administrativas creadas a partir del decreto presidencial No. 710-04 del 31 de junio del 2004, las cuales, a su vez, están agrupadas en tres macrorregiones: Cibao, constituida por las regiones: Cibao Norte, Cibao Sur, Cibao Nordeste y Cibao Noroeste; la Suroeste, formada por las regiones: Valdesia, Enriquillo y El Valle; la Sureste, compuesta por las regiones: Yuma, Higuamo y la Ozama o Metropolitana.

La República Dominicana tiene la forma de un triángulo, cuya base es la línea fronteriza con la República de Haití. La irregularidad de todos sus lados le da un perímetro de unos 1,963 km. La línea costera se extiende unos 1,576 km. Y la línea fronteriza con la República de Haití 388 km.

Sus dimensiones son: 390 km de longitud, desde cabo Engaño, en la provincia La Altagracia, hasta el paraje Las Lajas en la provincia Independencia y 265 km de ancho, desde cabo Isabela, en la provincia de Puerto Plata hasta el cabo Beata, en la provincia de Pedernales.

División territorial de la República Dominicana, según región y provincia, 2022

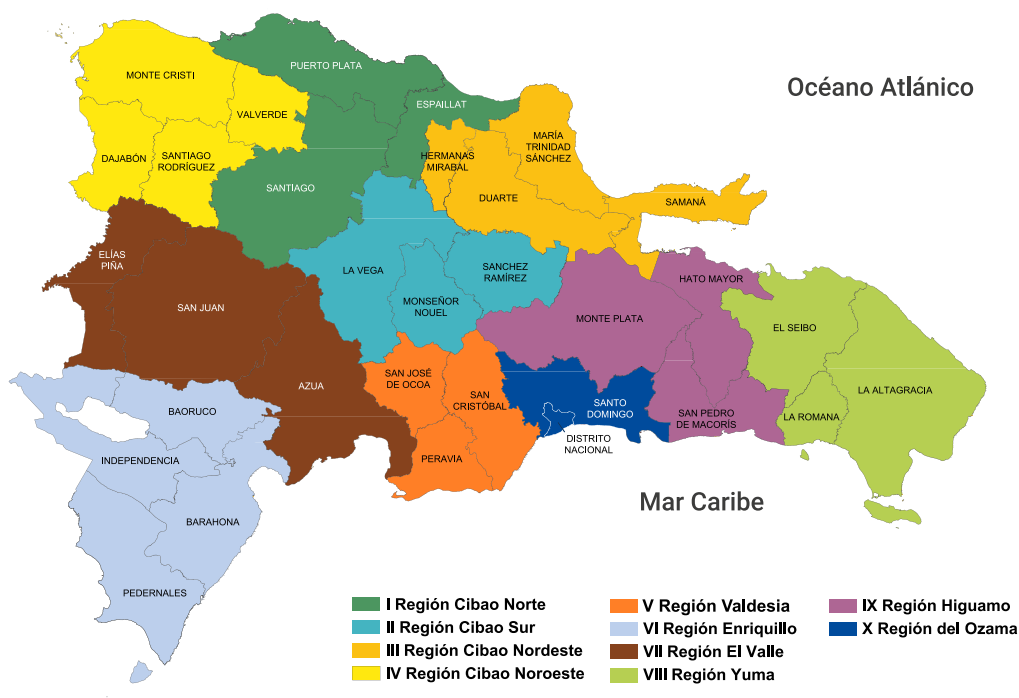

## 1.2 Antecedentes censales

A lo largo de los censos en la República Dominicana, se ha recopilado información sobre las características educativas básicas, especialmente en relación con la alfabetización. Desde el primer censo de 1920, se preguntó sobre si las personas sabían leer y escribir, y también se incluyó el sexo de los escolares. Esta misma información fue recopilada en el censo de 1935 y en el de 1950.

En el censo de 1960 se recopiló información sobre alfabetismo, y en el censo de 1970 se continuó investigando esta variable educativa, ampliando el enfoque al incluir a los miembros del hogar de 5 años o más.

En el censo de 1981, al igual que en los censos anteriores, se investigó el alfabetismo. El censo de 1993 continuó con esta orientación, recopilando datos sobre alfabetización para la población de 3 años y más. De manera similar, en el censo de 2002 también se indagó sobre alfabetismo, abarcando a las personas de 3 años en adelante.

El censo realizado en el 2010 investigó el alfabetismo mediante la pregunta: “¿Sabe (NOMBRE) leer y escribir?”. Esta variable se indagó para la población de 3 años y más.

En relación con el uso de Tecnologías de la Información y la Comunicación (TIC), en los nueve censos realizados en la República Dominicana antes del X Censo de 2022 no se recopiló información directamente sobre este tema para la población. Sin embargo, se abordó a nivel de los hogares en los censos de 2002 y 2010, en los cuales se indagó sobre la tenencia de computadoras, teléfonos celulares y el uso de internet.



# ASPECTOS CONCEPTUALES Y METODOLÓGICOS

---

## 2. Aspectos conceptuales y metodológicos

Previo al inicio de cualquier censo, es crucial establecer una serie de elementos, conceptos y procedimientos comunes que servirán como base para el desarrollo del proceso censal. Estos incluyen aspectos conceptuales, como la definición de los atributos del censo, y aspectos metodológicos y procedimentales, que abarcan las técnicas y estrategias para el levantamiento del censo y las herramientas estadísticas necesarias para su ejecución. Estos dos pilares fundamentales son esenciales para garantizar el éxito y la precisión de la operación estadística del censo.

### 2.1 Universo

Comprende todo el territorio de la República Dominicana y sus aguas jurisdiccionales, incluyendo todos los residentes habituales del país, así como todas las viviendas y hogares localizados en el territorio nacional.

### 2.2 Tipo de censo

El X Censo Nacional de Población y Vivienda 2022 fue un censo De derecho o De jure, es decir, se empadronó a todas las personas residentes habituales en los hogares, independientemente del lugar donde se encontraran al momento justo del empadronamiento.

### 2.3 Período de levantamiento

El levantamiento de información del X Censo Nacional de Población y Vivienda 2022 se realizó durante catorce días, del 10 al 23 de noviembre de 2022. Además, dos días previos al empadronamiento se realizó el recorrido de reconocimiento de las áreas por parte de los empadronadores y supervisores.

### 2.4 Período de referencia

El período de referencia de la información censal, a nivel general, es la mitad del periodo de empadronamiento. Sin embargo, se utilizaron diferentes períodos de referencia para temas específicos, como por ejemplo para las características económicas se fijó la semana anterior al día de inicio del empadronamiento. Para estudiar la migración reciente, se recopiló información sobre el lugar de residencia habitual cinco años antes a la fecha de levantamiento, es decir, noviembre del 2017. Además, los datos sobre mortalidad se recogieron para el período comprendido entre los años 2020, 2021 y 2022 a nivel de los hogares.

## 2.5 Método de recolección

La recolección de la información se realizó mediante entrevistas directas, visitando cada uno de los hogares existentes en las viviendas ocupadas o locales utilizados como vivienda y como herramienta para la captura de la información en el terreno se utilizaron tabletas.

Las entrevistas fueron conducidas por empadronadores quienes en cada hogar identificaron a los informantes adecuados para que ofrecieran la información de los miembros habituales del hogar. Para fines del censo se consideró como informante adecuado a toda persona de 15 años o más de edad que conociera la información solicitada en la aplicación utilizada para recolectar la información de cada uno de los miembros del hogar.

## 2.6 Unidades de empadronamiento

Al igual que en los censos anteriores, las unidades de empadronamiento son: las viviendas, los hogares y las personas. Las personas son todos los residentes habituales de los hogares censales. A su vez, se consideró el hogar como una unidad de cohabitación y alimentación, formada por una sola persona o varias con o sin lazos familiares que, a su vez, tienen la vivienda como unidad física de interacción. En términos operativos, se utilizó como criterio para la identificación de hogares dentro de la vivienda, el alimentarse de las mismas comidas y compartir los demás gastos comunes.

Para los fines censales se consideró como vivienda todo local con entrada independiente y delimitada por paredes, muros o cercas, y cubierto por un techo, convertido o dispuesto para el alojamiento permanente o temporal de personas con vínculo familiar o no. También se empadronó como vivienda un negocio, tienda o taller dentro del cual se ha separado una parte para residir, así como cualquier local, fijo o móvil, que al momento del censo estuviese ocupado como lugar de alojamiento permanente.

## 2.7 Estructura operativa censal

La estructura operativa del X Censo Nacional de Población y Vivienda 2022, detalla los niveles jerárquicos, las formas de articulación y los canales de comunicación establecidos para lograr los objetivos. La directora de la Oficina Nacional de Estadística, como autoridad principal fue la responsable de establecer los lineamientos de política para la organización, planificación, desarrollo y control de la ejecución censal. Contó con la ayuda del Comité de Apoyo Interno al Censo, y posteriormente por el Comité Asesor y de Control de Gestión del Censo, conformado con el objetivo de dar recomendaciones a la Dirección Nacional acerca de diversos aspectos relacionados con el censo. De igual manera, recibió el respaldo de la Comisión Nacional Censal. El Departamento de Censos se encargó de la dirección técnica, normativa y operacional del X Censo Nacional de Población y Vivienda 2022.

Para facilitar y garantizar la eficiencia de las operaciones del censo se crearon 49 provincias censales y 340 municipios censales, lo que permitió una organización territorial efectiva, además se establecieron 10 supervisiones regionales para supervisar y coordinar en las diferentes regiones del país. Esta estructura operativa permitió que se hiciera una distribución de la carga de trabajo relativamente homogénea para el personal que tuvo la responsabilidad de conducir el censo en el territorio.

### Estructura operativa X Censo Nacional de Población y Vivienda 2022

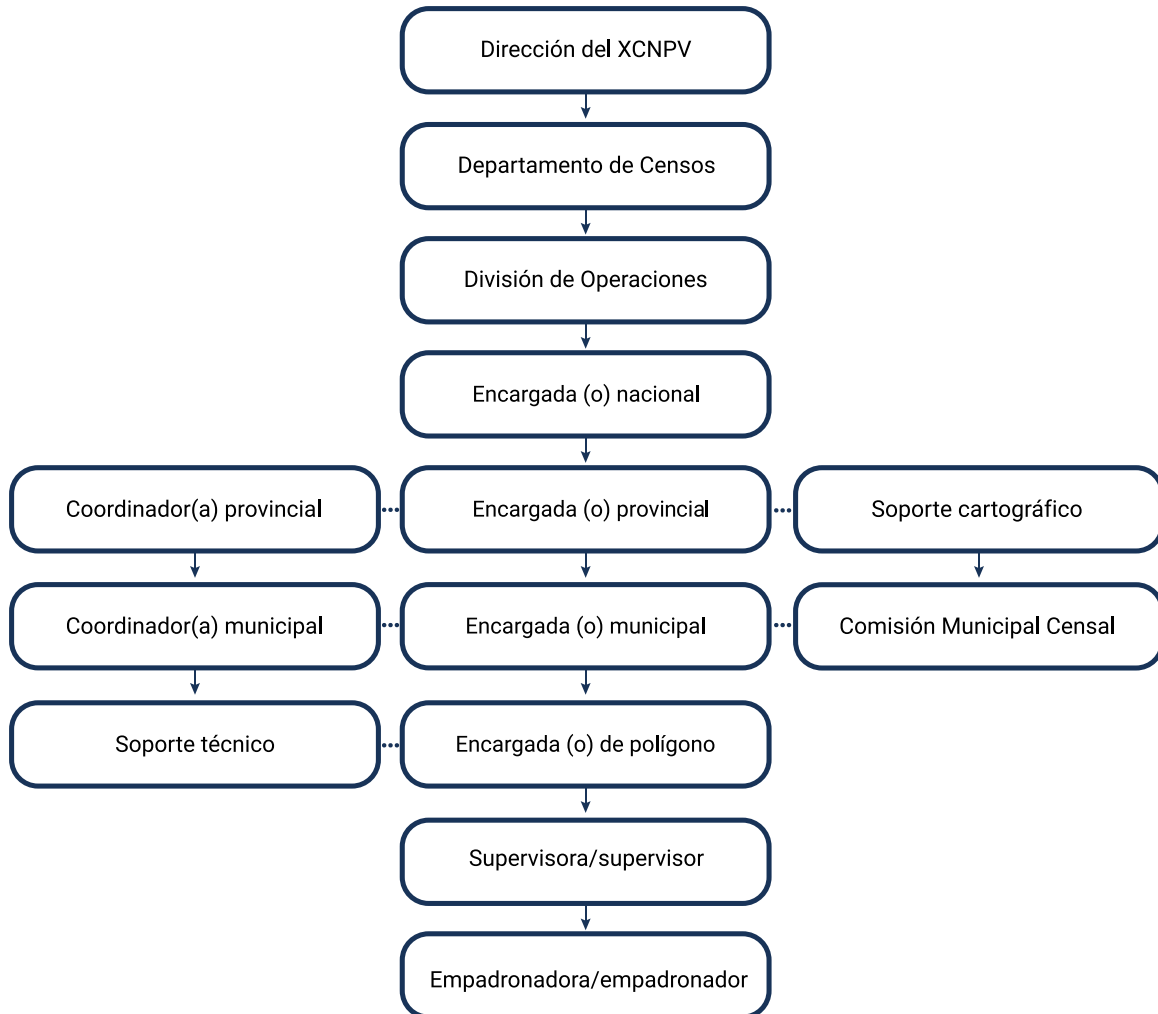





# CONCEPTOS BÁSICOS UTILIZADOS

---

### 3. Conceptos básicos utilizados

**Asistencia escolar.** Condición que determina si al momento del censo la persona asiste regularmente a una institución o programa educativo regular, acreditado ante el Ministerio de Educación, sea este público o privado, habilitado para la enseñanza organizada a cualquier nivel.

**Educación.** Es el proceso multidireccional mediante el cual se transmiten al ser humano conocimientos, valores, costumbres y formas de actuar.

**Estudiante.** Miembro del hogar que a la fecha del censo se encuentra dedicado a cursar estudios, generalmente en un centro de enseñanza.

**Lectoescritura.** Capacidad de leer y escribir de forma adecuada.

**Población Alfabeta.** Es la población de 15 años o más que sabe leer y escribir.

**Población Analfabeta.** Es la población de 15 años o más que no sabe leer y escribir.

**Programa educativo.** Es un conjunto o secuencia coherente de actividades educativas, diseñadas y organizadas para lograr un objetivo de aprendizaje predeterminado, y sostenido a lo largo de un periodo de tiempo.

**Tecnologías de la información y la comunicación (TIC).** Son los recursos y herramientas que se utilizan para el proceso, administración y distribución de la información a través de elementos tecnológicos, como: ordenadores, teléfonos, televisores, etc.



# RESULTADOS CENSALES

---

## 4. Resultados censales

La Oficina Nacional de Estadística ha diseñado una estrategia de divulgación para facilitar el acceso a los resultados del X Censo Nacional de Población y Vivienda 2022. Esta estrategia incluye la creación de productos de difusión tanto impresos como digitales.



**ESCANEA O CLIQUEA AQUÍ**

**Gráfico 1**  
 REPÚBLICA DOMINICANA: Porcentaje de la población con edad de 6 años y más, que no sabe leer ni escribir, según provincia, 2022

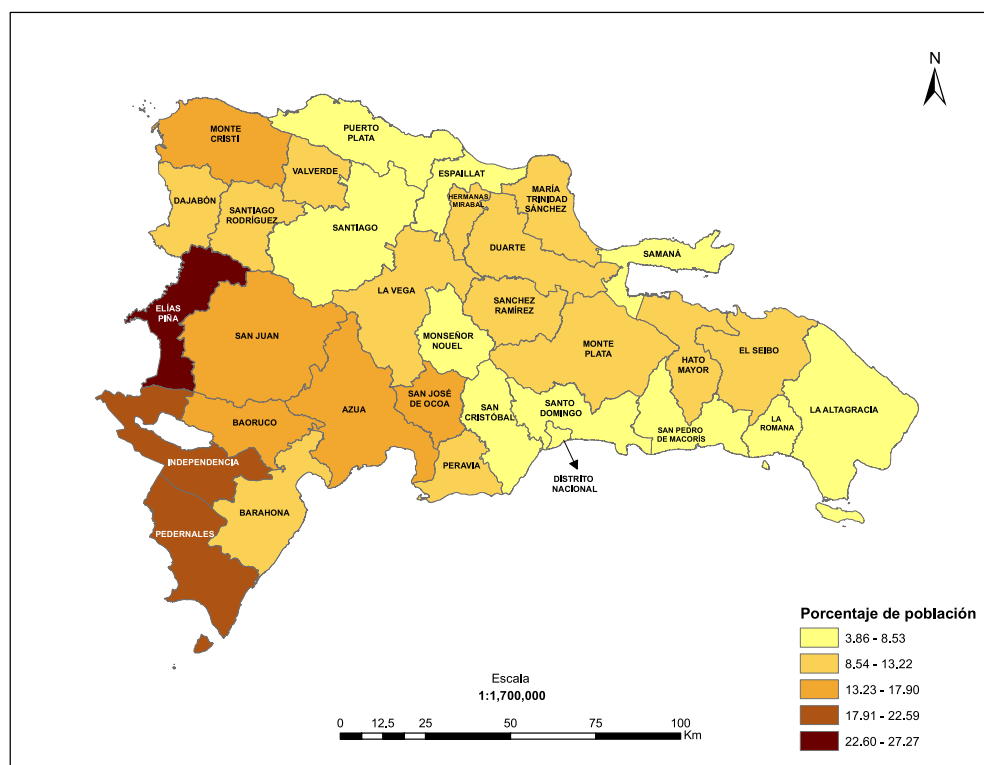

**Gráfico 2**  
 REPÚBLICA DOMINICANA: Porcentaje de la población de 15 años y más, con condición de analfabetismo, según provincia, 2022

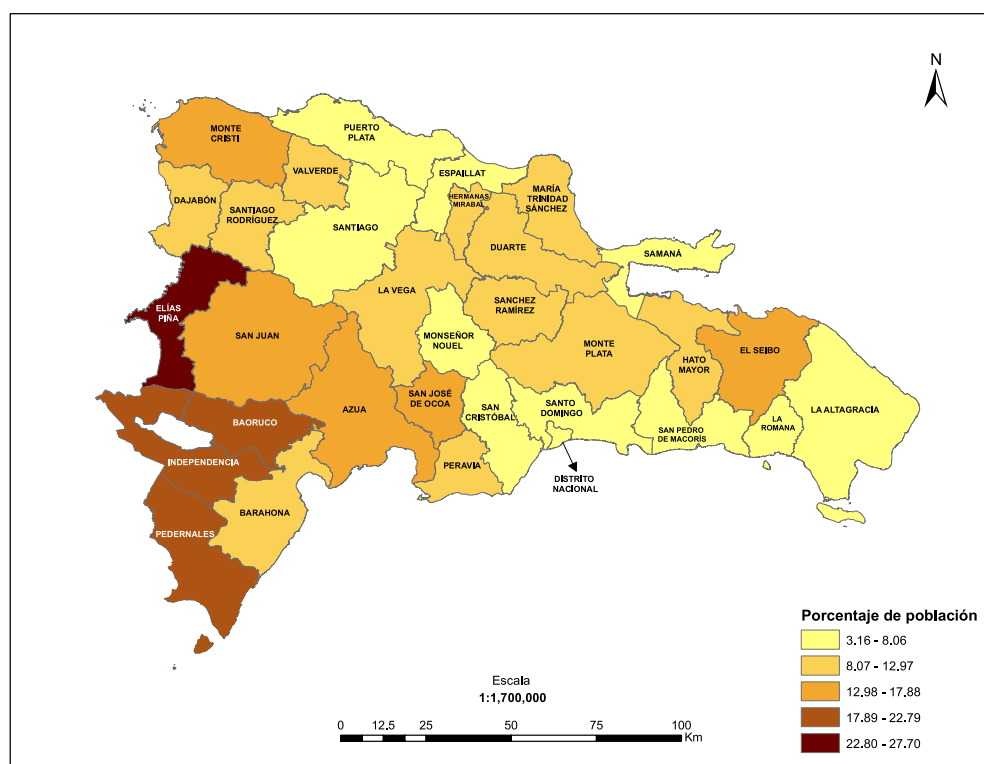

**Gráfico 3**

REPÚBLICA DOMINICANA: Porcentaje de la población de 5 años y más, que ha utilizado internet en los 3 meses anteriores al censo, según provincia, 2022

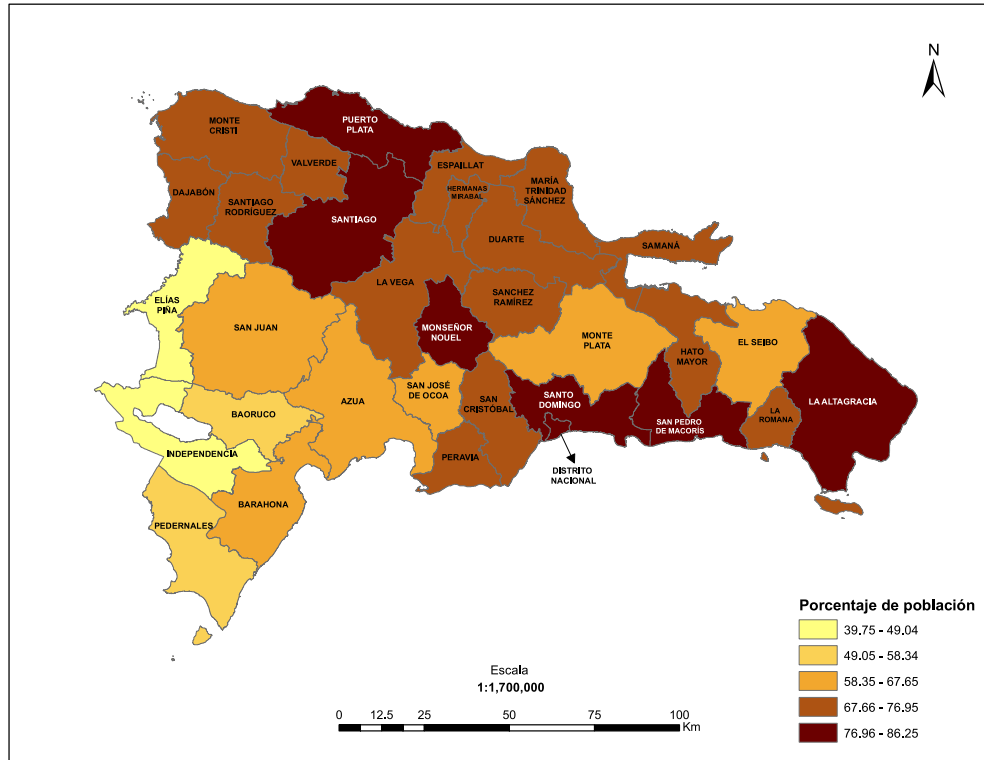

**Gráfico 4**

REPÚBLICA DOMINICANA: Porcentaje de la población de 5 años y más, que ha utilizado teléfono inteligente (smartphone) en los 3 meses anteriores al censo, según provincia, 2022

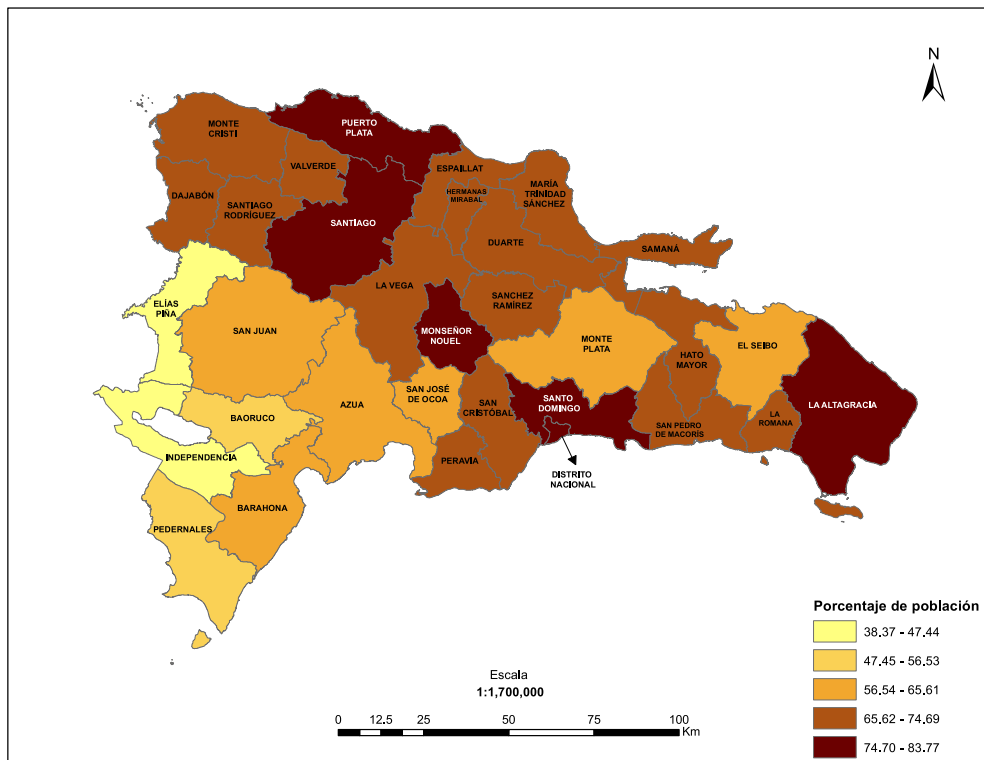



# ANEXOS



## Anexo I: Boleta censal







## SECCIÓN II: CARACTERÍSTICAS DE LA VIVIENDA

6. ¿Tiene esta vivienda una cocina o cuarto para cocinar que esté dentro o fuera de la vivienda?

- Sí, dentro de la vivienda .....  1  
 Sí, fuera de la vivienda .....  2  
 No tiene .....  3

7. Sin contar pasillos, baños, cocina ni garaje, ¿Cuántos cuartos en total tiene esta vivienda?

Número total de cuartos .....

## SECCIÓN III: IDENTIFICACIÓN DEL HOGAR

**LÉALE A LA PERSONA EMPADRONADA:** "Un hogar es un grupo de personas, sean familiares o no, que viven juntas bajo un mismo techo y comparten gastos en alimentación y otros servicios, como pago de electricidad, agua, teléfono, entre otros. Pero también, un hogar puede estar formado por una persona que vive sola".

8. Entonces, ¿Cuántos hogares hay en esta vivienda?

1 → Si es un (1) solo hogar pase a pregunta 9

2    3    4    5    6 o más

**UTILICE UNA BOLETA PARA CADA HOGAR Y PROCEDA DE LA SIGUIENTE MANERA:**

- A) PARA EL PRIMER HOGAR, LLENE LA BOLETA COMPLETA  
 B) PARA EL RESTO DE LOS HOGARES, UTILICE UNA BOLETA ADICIONAL, LLENE LA SECCIÓN I (UBICACIÓN GEOGRÁFICA) DEJE EN BLANCO LAS SECCIONES II Y III, Y PROCEDA A LLENAR LAS SECCIONES IV, V Y VI.

## SECCIÓN IV: CARACTERÍSTICAS DEL HOGAR

9. ¿De dónde proviene principalmente el agua que se usa en este hogar para beber?

- Del acueducto, dentro de la vivienda .....  1  
 Del acueducto, en el patio de la vivienda .....  2  
 Del acueducto, de una llave pública .....  3  
 De una llave de otra vivienda .....  4  
 De un manantial, río o arroyo .....  5  
 De un pozo tubular .....  6  
 De un pozo cavado .....  7  
 De lluvia .....  8  
 De camión tanque .....  9  
 De botellones .....  10  
 De camioncito procesada .....  11  
 Otro .....  12

10. ¿De dónde proviene principalmente el agua que usan en el hogar para lavar, fregar, bañarse, etc.?

- Del acueducto, dentro de la vivienda .....  1  
 Del acueducto, en el patio de la vivienda .....  2  
 Del acueducto, de una llave pública .....  3  
 De una llave de otra vivienda .....  4  
 De un tubo de la calle .....  5  
 De un manantial, río o arroyo .....  6  
 De un pozo tubular .....  7  
 De un pozo cavado .....  8  
 De lluvia .....  9  
 De camión tanque .....  10  
 Otro .....  11

11. ¿Qué tipo de servicio sanitario tiene este hogar.?

- Inodoro .....  1  
 Letrina .....  2  
 No tiene servicio sanitario .....  3 → Pase a pregunta 14

12. ¿Este servicio sanitario lo usan solamente las personas de este hogar o es compartido con personas de otros hogares?

- Lo usan solamente las personas del hogar .....  1  
 Lo comparten con otros hogares .....  2

13. El servicio sanitario que tiene este hogar, ¿Está conectado a...

- Red pública o alcantarillado? .....  1  
 Pozo séptico? .....  2  
 Desagües naturales? .....  3  
 Otro? .....  4

14. ¿Cómo eliminan la basura en este hogar?

- La recoge el ayuntamiento .....  1  
 La recoge una empresa privada .....  2  
 La queman .....  3  
 La tiran en el patio o solar .....  4  
 La tiran en un vertedero .....  5  
 La tiran en un río o cañada .....  6  
 Otro .....  7

15. ¿Cuáles de los siguientes artículos o servicios tienen en el hogar...

LÉALE CADA ALTERNATIVA Y MARQUE "SI" O "NO" SEGÚN CORRESPONDA

- |   | Si                         | No                         |
|---|----------------------------|----------------------------|
| a. Estufa? .....                        | <input type="checkbox"/> 1 | <input type="checkbox"/> 2 |
| b. Nevera? .....                        | <input type="checkbox"/> 1 | <input type="checkbox"/> 2 |
| c. Lavadora de ropa? .....              | <input type="checkbox"/> 1 | <input type="checkbox"/> 2 |
| d. Televisor? .....                     | <input type="checkbox"/> 1 | <input type="checkbox"/> 2 |
| e. Radio o equipo de música? .....      | <input type="checkbox"/> 1 | <input type="checkbox"/> 2 |
| f. Cisterna? .....                      | <input type="checkbox"/> 1 | <input type="checkbox"/> 2 |
| g. Tinaco? .....                        | <input type="checkbox"/> 1 | <input type="checkbox"/> 2 |
| h. Computadora de escritorio? .....     | <input type="checkbox"/> 1 | <input type="checkbox"/> 2 |
| i. Computadora portátil o laptop? ..... | <input type="checkbox"/> 1 | <input type="checkbox"/> 2 |
| j. Tableta? .....                       | <input type="checkbox"/> 1 | <input type="checkbox"/> 2 |
| k. Celular? .....                       | <input type="checkbox"/> 1 | <input type="checkbox"/> 2 |
| l. Teléfono residencial o fijo? .....   | <input type="checkbox"/> 1 | <input type="checkbox"/> 2 |
| m. Internet? .....                      | <input type="checkbox"/> 1 | <input type="checkbox"/> 2 |
| n. Inversor? .....                      | <input type="checkbox"/> 1 | <input type="checkbox"/> 2 |
| o. Planta eléctrica? .....              | <input type="checkbox"/> 1 | <input type="checkbox"/> 2 |
| p. Aire acondicionado? .....            | <input type="checkbox"/> 1 | <input type="checkbox"/> 2 |
| q. Motor o pasola? .....                | <input type="checkbox"/> 1 | <input type="checkbox"/> 2 |
| r. Automóvil de uso privado? .....      | <input type="checkbox"/> 1 | <input type="checkbox"/> 2 |

16. ¿Esta vivienda o la parte de ella que ocupa este hogar es...

LÉALE CADA UNA DE LAS ALTERNATIVAS Y MARQUE LA RESPUESTA QUE CORRESPONDA

- Propia, ya pagada totalmente? .....  1  
 Propia, todavía pagándola? .....  2  
 Alquilada? .....  3  
 Cedida o prestada? .....  4  
 Otro? .....  5

17. ¿Cuántos dormitorios o aposentos tiene este hogar?

Número total de dormitorios .....

### SECCIÓN IV: CARACTERÍSTICAS DEL HOGAR

**18. ¿Cuál es el principal combustible que se utiliza en este hogar para cocinar?**

Gas propano .....	<input type="checkbox"/> 1	Electricidad .....	<input type="checkbox"/> 4
Carbón .....	<input type="checkbox"/> 2	Otro .....	<input type="checkbox"/> 5
Leña .....	<input type="checkbox"/> 3	No cocina .....	<input type="checkbox"/> 6

**21. ¿Vive alguien en este hogar que tenga animales para el consumo o para la venta? *No incluye animales utilizados en el hogar para transporte o para carga.***

Sí .....  1  
 No .....  2

**19. ¿Cuál es el principal tipo de alumbrado que se utiliza en este hogar?**

Energía eléctrica del tendido público .....	<input type="checkbox"/> 1
Lámpara de gas propano .....	<input type="checkbox"/> 2
Lámpara de gas kerosene .....	<input type="checkbox"/> 3
Energía eléctrica de planta propia .....	<input type="checkbox"/> 4
Paneles solares .....	<input type="checkbox"/> 5
Otro .....	<input type="checkbox"/> 6

**EMIGRACIÓN INTERNACIONAL**

**22. Durante los últimos cinco años, esto es desde noviembre de 2017 a noviembre de 2022, ¿Alguna persona que residía en este hogar se fue a vivir a otro país?**

Sí .....  1  
 No .....  2 → Pase a pregunta 24

**PRODUCCIÓN AGROPECUARIA**

**20. ¿Vive alguien en este hogar que tenga tierra sembrada o que haya cosechado durante los últimos 12 meses?**

Sí .....  1  
 No .....  2

**23. Durante los últimos cinco años, esto es desde noviembre de 2017 a noviembre de 2022, ¿Cuántos hombres y cuántas mujeres se fueron a vivir a otro país?**

CUANDO EN EL HOGAR SE HAYAN IDO A VIVIR A OTRO PAÍS PERSONAS DE UN SOLO SEXO COLOQUE "00" EN LA CASILLA DEL OTRO SEXO.

Hombres .....	<input type="text"/>	<input type="text"/>
Mujeres .....	<input type="text"/>	<input type="text"/>

### MORTALIDAD

**24. Incluyendo recién nacidos y adultos mayores, ¿Alguna persona que pertenecía a este hogar falleció en 2020, 2021 y 2022?**

Sí .....  1      No .....  2 → Pase a pregunta 25

N°	Por favor dígame los nombres de las personas fallecidas en este hogar en 2020, 2021 y 2022.	24A. ¿Cuál era el sexo de (NOMBRE)?		24B. ¿En qué fecha murió (NOMBRE)?			24C. ¿Qué edad tenía (NOMBRE) al morir? (SI TENÍA MENOS DE 1 AÑO ANOTE "000")	24D. ¿Falleció (NOMBRE) por COVID-19?	
		1. Hombre	2. Mujer	Día	Mes	Año		1. Sí	2. No
1		<input type="checkbox"/>	<input type="checkbox"/>	<input type="text"/>	<input type="text"/>	<input type="text"/>	<input type="text"/>	<input type="checkbox"/>	<input type="checkbox"/>
2		<input type="checkbox"/>	<input type="checkbox"/>	<input type="text"/>	<input type="text"/>	<input type="text"/>	<input type="text"/>	<input type="checkbox"/>	<input type="checkbox"/>
3		<input type="checkbox"/>	<input type="checkbox"/>	<input type="text"/>	<input type="text"/>	<input type="text"/>	<input type="text"/>	<input type="checkbox"/>	<input type="checkbox"/>
4		<input type="checkbox"/>	<input type="checkbox"/>	<input type="text"/>	<input type="text"/>	<input type="text"/>	<input type="text"/>	<input type="checkbox"/>	<input type="checkbox"/>



**SECCIÓN V: LISTA DE LAS PERSONAS QUE CONFORMAN EL HOGAR**

VIVENDAS PARTICULARES: HAGA TODAS LAS PREGUNTAS.  
 VIVENDAS COLECTIVAS: SOLO HAGA LAS PREGUNTAS 25, 26 Y 27 Y PASE A LA SECCIÓN VI

N° de orden	25. Por favor dígame los nombres de todas las personas que viven habitualmente en este hogar, empezando por la jefa o el jefe del hogar.	25A. ¿Está (NOMBRE) presente?		26. ¿Es (NOMBRE) hombre o mujer?		27. ¿Cuántos años cumplidos tiene (NOMBRE)?	28. ¿Cuál es la relación de parentesco de (NOMBRE) con la jefa o el jefe del hogar?	PARA PERSONAS MENORES DE 15 AÑOS (VERIFIQUE PREGUNTA 27)			
		Sí	No	1. Hombre	2. Mujer			29. ¿Vive el padre de (NOMBRE) en este hogar?		30. ¿Vive la madre de (NOMBRE) en este hogar?	
	RECUERDE: UN RESIDENTE HABITUAL ES UNA PERSONA QUE TIENE 6 MESES O MÁS RESIDIENDO EN LA VIVIENDA. TAMBIÉN, AQUELLAS QUE AÚN CON MENOS DE 6 MESES RESIDIENDO EN LA VIVIENDA TIENEN LA INTENCIÓN DE QUEDARSE.	PERSONA PRESENTE EN EL HOGAR AL MOMENTO DE LA ENTREVISTA		EMPADRONADOR (A) MARQUE LA CASILLA CORRESPONDIENTE.		EMPADRONADOR(A) SI LA PERSONA ES MENOR DE 1 AÑO ANOTE "000".	Jefa o jefe del hogar ..... 01 Esposa o esposo, compañera o compañero ..... 02 Hija o hijo ..... 03 Hija de crianza o hijo de crianza ..... 04 Madre o padre ..... 05 Nieta o nieto ..... 06 Suegra o suegro ..... 07 Abuela o abuelo ..... 08 Hermana o hermano ..... 09 Nuera o yerno ..... 10 Otro pariente ..... 11 No pariente ..... 12 Empleada doméstica o empleado doméstico ..... 13	Sí	No	Sí	No
1		<input type="checkbox"/>	<input type="checkbox"/>	<input type="checkbox"/>	<input type="checkbox"/>	<input type="checkbox"/> <input type="checkbox"/> <input type="checkbox"/>	0 1	<input type="checkbox"/>	<input type="checkbox"/>	<input type="checkbox"/>	<input type="checkbox"/>
2		<input type="checkbox"/>	<input type="checkbox"/>	<input type="checkbox"/>	<input type="checkbox"/>	<input type="checkbox"/> <input type="checkbox"/> <input type="checkbox"/>		<input type="checkbox"/>	<input type="checkbox"/>	<input type="checkbox"/>	<input type="checkbox"/>
3		<input type="checkbox"/>	<input type="checkbox"/>	<input type="checkbox"/>	<input type="checkbox"/>	<input type="checkbox"/> <input type="checkbox"/> <input type="checkbox"/>		<input type="checkbox"/>	<input type="checkbox"/>	<input type="checkbox"/>	<input type="checkbox"/>
4		<input type="checkbox"/>	<input type="checkbox"/>	<input type="checkbox"/>	<input type="checkbox"/>	<input type="checkbox"/> <input type="checkbox"/> <input type="checkbox"/>		<input type="checkbox"/>	<input type="checkbox"/>	<input type="checkbox"/>	<input type="checkbox"/>
5		<input type="checkbox"/>	<input type="checkbox"/>	<input type="checkbox"/>	<input type="checkbox"/>	<input type="checkbox"/> <input type="checkbox"/> <input type="checkbox"/>		<input type="checkbox"/>	<input type="checkbox"/>	<input type="checkbox"/>	<input type="checkbox"/>
6		<input type="checkbox"/>	<input type="checkbox"/>	<input type="checkbox"/>	<input type="checkbox"/>	<input type="checkbox"/> <input type="checkbox"/> <input type="checkbox"/>		<input type="checkbox"/>	<input type="checkbox"/>	<input type="checkbox"/>	<input type="checkbox"/>
7		<input type="checkbox"/>	<input type="checkbox"/>	<input type="checkbox"/>	<input type="checkbox"/>	<input type="checkbox"/> <input type="checkbox"/> <input type="checkbox"/>		<input type="checkbox"/>	<input type="checkbox"/>	<input type="checkbox"/>	<input type="checkbox"/>
8		<input type="checkbox"/>	<input type="checkbox"/>	<input type="checkbox"/>	<input type="checkbox"/>	<input type="checkbox"/> <input type="checkbox"/> <input type="checkbox"/>		<input type="checkbox"/>	<input type="checkbox"/>	<input type="checkbox"/>	<input type="checkbox"/>
9		<input type="checkbox"/>	<input type="checkbox"/>	<input type="checkbox"/>	<input type="checkbox"/>	<input type="checkbox"/> <input type="checkbox"/> <input type="checkbox"/>		<input type="checkbox"/>	<input type="checkbox"/>	<input type="checkbox"/>	<input type="checkbox"/>
10		<input type="checkbox"/>	<input type="checkbox"/>	<input type="checkbox"/>	<input type="checkbox"/>	<input type="checkbox"/> <input type="checkbox"/> <input type="checkbox"/>		<input type="checkbox"/>	<input type="checkbox"/>	<input type="checkbox"/>	<input type="checkbox"/>
11		<input type="checkbox"/>	<input type="checkbox"/>	<input type="checkbox"/>	<input type="checkbox"/>	<input type="checkbox"/> <input type="checkbox"/> <input type="checkbox"/>		<input type="checkbox"/>	<input type="checkbox"/>	<input type="checkbox"/>	<input type="checkbox"/>
12		<input type="checkbox"/>	<input type="checkbox"/>	<input type="checkbox"/>	<input type="checkbox"/>	<input type="checkbox"/> <input type="checkbox"/> <input type="checkbox"/>		<input type="checkbox"/>	<input type="checkbox"/>	<input type="checkbox"/>	<input type="checkbox"/>
13		<input type="checkbox"/>	<input type="checkbox"/>	<input type="checkbox"/>	<input type="checkbox"/>	<input type="checkbox"/> <input type="checkbox"/> <input type="checkbox"/>		<input type="checkbox"/>	<input type="checkbox"/>	<input type="checkbox"/>	<input type="checkbox"/>
14		<input type="checkbox"/>	<input type="checkbox"/>	<input type="checkbox"/>	<input type="checkbox"/>	<input type="checkbox"/> <input type="checkbox"/> <input type="checkbox"/>		<input type="checkbox"/>	<input type="checkbox"/>	<input type="checkbox"/>	<input type="checkbox"/>
15		<input type="checkbox"/>	<input type="checkbox"/>	<input type="checkbox"/>	<input type="checkbox"/>	<input type="checkbox"/> <input type="checkbox"/> <input type="checkbox"/>		<input type="checkbox"/>	<input type="checkbox"/>	<input type="checkbox"/>	<input type="checkbox"/>
16		<input type="checkbox"/>	<input type="checkbox"/>	<input type="checkbox"/>	<input type="checkbox"/>	<input type="checkbox"/> <input type="checkbox"/> <input type="checkbox"/>		<input type="checkbox"/>	<input type="checkbox"/>	<input type="checkbox"/>	<input type="checkbox"/>
17		<input type="checkbox"/>	<input type="checkbox"/>	<input type="checkbox"/>	<input type="checkbox"/>	<input type="checkbox"/> <input type="checkbox"/> <input type="checkbox"/>		<input type="checkbox"/>	<input type="checkbox"/>	<input type="checkbox"/>	<input type="checkbox"/>
18		<input type="checkbox"/>	<input type="checkbox"/>	<input type="checkbox"/>	<input type="checkbox"/>	<input type="checkbox"/> <input type="checkbox"/> <input type="checkbox"/>		<input type="checkbox"/>	<input type="checkbox"/>	<input type="checkbox"/>	<input type="checkbox"/>
19		<input type="checkbox"/>	<input type="checkbox"/>	<input type="checkbox"/>	<input type="checkbox"/>	<input type="checkbox"/> <input type="checkbox"/> <input type="checkbox"/>		<input type="checkbox"/>	<input type="checkbox"/>	<input type="checkbox"/>	<input type="checkbox"/>
20		<input type="checkbox"/>	<input type="checkbox"/>	<input type="checkbox"/>	<input type="checkbox"/>	<input type="checkbox"/> <input type="checkbox"/> <input type="checkbox"/>		<input type="checkbox"/>	<input type="checkbox"/>	<input type="checkbox"/>	<input type="checkbox"/>

**ENCIERRE EN UN CÍRCULO EL NÚMERO DE ORDEN DE LA PERSONA INFORMANTE**

<p>31. ¿Hay alguna persona que no haya sido mencionada, como algún recién nacido, niña o niño, adulto mayor o persona con discapacidad?</p> <p>Sí ..... <input type="checkbox"/> 1 → <b>Anote el nombre de esas niñas, niños, adultos mayores o personas con discapacidad en la lista de arriba.</b>                  No ..... <input type="checkbox"/> 2</p>	<p>32. Además de las personas anotadas, ¿hay algún miembro del hogar que resida habitualmente en esta vivienda y que esté ausente temporalmente por vacaciones, trabajo, negocio, enfermedad, etc.?</p> <p>Sí ..... <input type="checkbox"/> 1 → <b>Anote el nombre en la lista de arriba.</b>                  No ..... <input type="checkbox"/> 2</p>	<p>33. Resumen de población del hogar:</p> <p>Hombres <input type="checkbox"/><input type="checkbox"/><input type="checkbox"/>                  Mujeres <input type="checkbox"/><input type="checkbox"/><input type="checkbox"/>                  +                  Total <input type="checkbox"/><input type="checkbox"/><input type="checkbox"/></p>
---	---	---

## SECCIÓN VI: CARACTERÍSTICAS DE LAS PERSONAS QUE VIVEN HABITUALMENTE EN EL HOGAR

Persona N°   Nombre

### PARA TODAS LAS PERSONAS DEL HOGAR

34. ¿En qué fecha nació (NOMBRE)?

Día Mes Año

35. ¿Cuál es el número de cédula de identidad o número único de identidad (NUI) dominicana de (NOMBRE)?

No fue declarado .....  1  
 No tiene cédula de identidad .....  2  
 No tiene número único de identidad .....  3  
 No sabe el número .....  4  
 No responde .....  5

36. ¿Dónde residía la madre de (NOMBRE) cuando él o ella nació?

Aquí, en este municipio .....  1 → **Pase a pregunta 40**  
 En otro municipio .....  2 → **Pase a pregunta 38**  
 En otro país .....  3 → **Pase a pregunta 38**

37. ¿En qué municipio de República Dominicana?

→ **Pase a pregunta 40**

38. ¿En qué país?

39. ¿En qué año llegó (NOMBRE) a vivir por primera vez a República Dominicana?

Año de llegada a República Dominicana .....     → **Pase a pregunta 40**  
 No sabe .....

39A. ¿En qué año llegó (NOMBRE) a la República Dominicana?

2020-2022 .....  1      2005-2009 .....  4  
 2015-2019 .....  2      2000-2004 .....  5  
 2010-2014 .....  3      Antes del 2000 .....  6

40. Le voy a hacer unas preguntas sobre algunas dificultades para hacer tareas cotidianas. Por favor, responda para cada una de ellas: 1. No tiene dificultad; 2. Sí, tiene alguna; 3. Sí, tiene mucha; 4. No puede hacerlo

LEA CADA PREGUNTA Y MARQUE LA RESPUESTA EN EL CUADRO QUE CORRESPONDA. DEBE COLOCAR SÓLO UNA RESPUESTA PARA CADA UNA DE LAS PREGUNTAS.

	1. No tiene dificultad	2. Sí, tiene alguna	3. Sí, tiene mucha	4. No puede hacerlo
40.1 ¿Tiene (NOMBRE) dificultad para ver, incluso si usa lentes?				
40.2 ¿Tiene (NOMBRE) dificultad para oír, aún cuando usa un aparato auditivo?				
40.3 ¿Tiene (NOMBRE) dificultad para caminar o subir escalones?				
40.4 ¿Tiene (NOMBRE) dificultad para recordar o concentrarse?				
40.5 ¿Tiene (NOMBRE) dificultad para realizar tareas de cuidado personal, como bañarse, vestirse o alimentarse?				
40.6 ¿Tiene (NOMBRE) dificultad para comunicarse (por ejemplo, para entender a las y los demás o para que la o lo entiendan)?				

### PARA PERSONAS DE 3 AÑOS CUMPLIDOS O MÁS (VERIFIQUE PREGUNTA 27)

41. ¿Sabe (NOMBRE) leer y escribir?

Sí .....  1  
 No .....  2

42. ¿Asiste o asistió (NOMBRE) a una escuela, colegio o universidad?

Sí asiste .....  1  
 No asiste, pero asistió .....  2  
 Nunca asistió .....  3 → **Pase a pregunta 48**

43. ¿Cuál es el nivel educativo más alto al que (NOMBRE) asiste o asistió en la escuela o universidad: preprimaria, primaria o básica, secundaria o media, universitaria, maestría o doctorado?

Preprimaria .....  1 → **Pase a pregunta 48**  
 Primaria o básica .....  2  
 Secundaria o media .....  3  
 Universitaria .....  4  
 Maestría .....  5  
 Doctorado .....  6 → **Pase a pregunta 45**

44. ¿Cuál es el curso más alto aprobado por (NOMBRE) en ese nivel o cuantos años completó?

RECUERDE QUE SE TRATA DEL ÚLTIMO CURSO APROBADO O AÑOS COMPLETADOS

Último año de estudio aprobado .....  → **Pase a pregunta 48**

45. ¿Qué carrera universitaria, maestría o doctorado estudia o estudió?

46. ¿Se graduó (NOMBRE) en esa carrera, maestría o doctorado?

Sí .....  1  
 No .....  2

47. ¿Cuántos años de estudios universitarios completos tiene (NOMBRE) incluyendo especialidad, maestría o doctorado?

SI TIENE MENOS DE 1 AÑO ANOTE "00"

### USO DE TECNOLOGÍA DE LA COMUNICACIÓN Y LA INFORMACIÓN

48. En los últimos tres meses, ¿Ha utilizado (NOMBRE)...

	Si	No
a. Computadora de escritorio? .....	<input type="checkbox"/> 1	<input type="checkbox"/> 2
b. Computadora portátil o laptop? .....	<input type="checkbox"/> 1	<input type="checkbox"/> 2
c. Tableta? .....	<input type="checkbox"/> 1	<input type="checkbox"/> 2
d. Celular inteligente (Smartphone)? .....	<input type="checkbox"/> 1	<input type="checkbox"/> 2

49. En los últimos tres meses, ¿Ha utilizado (NOMBRE) Internet?

Sí .....  1  
 No .....  2  
 No sabe .....  3

### PARA PERSONAS DE 5 AÑOS CUMPLIDOS O MÁS (VERIFIQUE PREGUNTA 27)

50. En noviembre de 2017, ¿Dónde vivía (NOMBRE)?

Aquí, en este municipio .....  1 → **Pase a pregunta 53**  
 En otro municipio .....  2 → **Pase a pregunta 52**  
 En otro país .....  3 → **Pase a pregunta 52**

51. ¿En qué municipio de República Dominicana?

→ **Pase a pregunta 53**

52. ¿En qué país?





**SECCIÓN VI: CARACTERÍSTICAS DE LAS PERSONAS QUE VIVEN HABITUALMENTE EN EL HOGAR**

 Persona N°   Nombre 
**PARA TODAS LAS PERSONAS DEL HOGAR**

34. ¿En qué fecha nació (NOMBRE)?

<input type="text"/>	<input type="text"/>	<input type="text"/>	<input type="text"/>	<input type="text"/>	<input type="text"/>	<input type="text"/>	<input type="text"/>
Día		Mes		Año			

35. ¿Cuál es el número de cédula de identidad o número único de identidad (NUI) dominicana de (NOMBRE)?

<input type="text"/>	<input type="text"/>	<input type="text"/>	<input type="text"/>	<input type="text"/>	<input type="text"/>	<input type="text"/>	<input type="text"/>	<input type="text"/>	<input type="text"/>	<input type="text"/>	<input type="text"/>
----------------------	----------------------	----------------------	----------------------	----------------------	----------------------	----------------------	----------------------	----------------------	----------------------	----------------------	----------------------

No fue declarado .....  1  
 No tiene cédula de identidad .....  2  
 No tiene número único de identidad .....  3  
 No sabe el número .....  4  
 No responde .....  5

36. ¿Dónde residía la madre de (NOMBRE) cuando él o ella nació?

Aquí, en este municipio .....  1 → **Pase a pregunta 40**  
 En otro municipio .....  2 → **Pase a pregunta 38**  
 En otro país .....  3 → **Pase a pregunta 38**

37. ¿En qué municipio de República Dominicana?

<input type="text"/>	<input type="text"/>	<input type="text"/>	<input type="text"/>	<input type="text"/>	<input type="text"/>	<input type="text"/>	<input type="text"/>	<input type="text"/>	<input type="text"/>	<input type="text"/>	<input type="text"/>
----------------------	----------------------	----------------------	----------------------	----------------------	----------------------	----------------------	----------------------	----------------------	----------------------	----------------------	----------------------

→ **Pase a pregunta 40**

38. ¿En qué país?

<input type="text"/>	<input type="text"/>	<input type="text"/>	<input type="text"/>	<input type="text"/>	<input type="text"/>	<input type="text"/>	<input type="text"/>	<input type="text"/>	<input type="text"/>	<input type="text"/>	<input type="text"/>
----------------------	----------------------	----------------------	----------------------	----------------------	----------------------	----------------------	----------------------	----------------------	----------------------	----------------------	----------------------

39. ¿En qué año llegó (NOMBRE) a vivir por primera vez a República Dominicana?

Año de llegada a República Dominicana .....     → **Pase a pregunta 40**  
 No sabe .....

39A. ¿En qué año llegó (NOMBRE) a la República Dominicana?

2020-2022 ..... <input type="checkbox"/> 1	2005-2009 ..... <input type="checkbox"/> 4
2015-2019 ..... <input type="checkbox"/> 2	2000-2004 ..... <input type="checkbox"/> 5
2010-2014 ..... <input type="checkbox"/> 3	Antes del 2000 ..... <input type="checkbox"/> 6

40. Le voy a hacer unas preguntas sobre algunas dificultades para hacer tareas cotidianas. Por favor, responda para cada una de ellas: 1. No tiene dificultad; 2. Sí, tiene alguna; 3. Sí, tiene mucha; 4. No puede hacerlo

LEA CADA PREGUNTA Y MARQUE LA RESPUESTA EN EL CUADRO QUE CORRESPONDA. DEBE COLOCAR SÓLO UNA RESPUESTA PARA CADA UNA DE LAS PREGUNTAS.

	1. No tiene dificultad	2. Sí, tiene alguna	3. Sí, tiene mucha	4. No puede hacerlo
40.1 ¿Tiene (NOMBRE) dificultad para ver, incluso si usa lentes?				
40.2 ¿Tiene (NOMBRE) dificultad para oír, aún cuando usa un aparato auditivo?				
40.3 ¿Tiene (NOMBRE) dificultad para caminar o subir escalones?				
40.4 ¿Tiene (NOMBRE) dificultad para recordar o concentrarse?				
40.5 ¿Tiene (NOMBRE) dificultad para realizar tareas de cuidado personal, como bañarse, vestirse o alimentarse?				
40.6 ¿Tiene (NOMBRE) dificultad para comunicarse (por ejemplo, para entender a las y los demás o para que la o lo entiendan)?				

**PARA PERSONAS DE 3 AÑOS CUMPLIDOS O MÁS (VERIFIQUE PREGUNTA 27)**

41. ¿Sabe (NOMBRE) leer y escribir?

Sí .....  1  
 No .....  2

42. ¿Asiste o asistió (NOMBRE) a una escuela, colegio o universidad?

Sí asiste .....  1  
 No asiste, pero asistió .....  2  
 Nunca asistió .....  3 → **Pase a pregunta 48**

43. ¿Cuál es el nivel educativo más alto al que (NOMBRE) asiste o asistió en la escuela o universidad: preprimaria, primaria o básica, secundaria o media, universitaria, maestría o doctorado?

Preprimaria .....  1 → **Pase a pregunta 48**  
 Primaria o básica .....  2  
 Secundaria o media .....  3  
 Universitaria .....  4  
 Maestría .....  5  
 Doctorado .....  6 → **Pase a pregunta 45**

44. ¿Cuál es el curso más alto aprobado por (NOMBRE) en ese nivel o cuantos años completó?

RECUERDE QUE SE TRATA DEL ÚLTIMO CURSO APROBADO O AÑOS COMPLETADOS

Último año de estudio aprobado .....  → **Pase a pregunta 48**

45. ¿Qué carrera universitaria, maestría o doctorado estudia o estudió?

<input type="text"/>	<input type="text"/>	<input type="text"/>	<input type="text"/>	<input type="text"/>	<input type="text"/>	<input type="text"/>	<input type="text"/>	<input type="text"/>	<input type="text"/>	<input type="text"/>	<input type="text"/>
----------------------	----------------------	----------------------	----------------------	----------------------	----------------------	----------------------	----------------------	----------------------	----------------------	----------------------	----------------------

46. ¿Se graduó (NOMBRE) en esa carrera, maestría o doctorado?

Sí .....  1  
 No .....  2

47. ¿Cuántos años de estudios universitarios completos tiene (NOMBRE) incluyendo especialidad, maestría o doctorado?

SI TIENE MENOS DE 1 AÑO ANOTE "00"

**USO DE TECNOLOGÍA DE LA COMUNICACIÓN Y LA INFORMACIÓN**

48. En los últimos tres meses, ¿Ha utilizado (NOMBRE)...

	Sí	No
a. Computadora de escritorio? .....	<input type="checkbox"/> 1	<input type="checkbox"/> 2
b. Computadora portátil o laptop? .....	<input type="checkbox"/> 1	<input type="checkbox"/> 2
c. Tableta? .....	<input type="checkbox"/> 1	<input type="checkbox"/> 2
d. Celular inteligente (Smartphone)? .....	<input type="checkbox"/> 1	<input type="checkbox"/> 2

49. En los últimos tres meses, ¿Ha utilizado (NOMBRE) Internet?

Sí .....  1  
 No .....  2  
 No sabe .....  3

**PARA PERSONAS DE 5 AÑOS CUMPLIDOS O MÁS (VERIFIQUE PREGUNTA 27)**

50. En noviembre de 2017, ¿Dónde vivía (NOMBRE)?

Aquí, en este municipio .....  1 → **Pase a pregunta 53**  
 En otro municipio .....  2 → **Pase a pregunta 52**  
 En otro país .....  3 → **Pase a pregunta 52**

51. ¿En qué municipio de República Dominicana?

<input type="text"/>	<input type="text"/>	<input type="text"/>	<input type="text"/>	<input type="text"/>	<input type="text"/>	<input type="text"/>	<input type="text"/>	<input type="text"/>	<input type="text"/>	<input type="text"/>	<input type="text"/>
----------------------	----------------------	----------------------	----------------------	----------------------	----------------------	----------------------	----------------------	----------------------	----------------------	----------------------	----------------------

→ **Pase a pregunta 53**

52. ¿En qué país?

<input type="text"/>	<input type="text"/>	<input type="text"/>	<input type="text"/>	<input type="text"/>	<input type="text"/>	<input type="text"/>	<input type="text"/>	<input type="text"/>	<input type="text"/>	<input type="text"/>	<input type="text"/>
----------------------	----------------------	----------------------	----------------------	----------------------	----------------------	----------------------	----------------------	----------------------	----------------------	----------------------	----------------------





**SECCIÓN VI: CARACTERÍSTICAS DE LAS PERSONAS QUE VIVEN HABITUALMENTE EN EL HOGAR**

Persona N°   Nombre

**PARA TODAS LAS PERSONAS DEL HOGAR**

**34. ¿En qué fecha nació (NOMBRE)?**  
         
 Día Mes Año

**35. ¿Cuál es el número de cédula de identidad o número único de identidad (NUI) dominicana de (NOMBRE)?**

No fue declarado .....  1  
 No tiene cédula de identidad .....  2  
 No tiene número único de identidad .....  3  
 No sabe el número .....  4  
 No responde .....  5

**36. ¿Dónde residía la madre de (NOMBRE) cuando él o ella nació?**  
 Aquí, en este municipio .....  1 → **Pase a pregunta 40**  
 En otro municipio .....  2 → **Pase a pregunta 38**  
 En otro país .....  3 → **Pase a pregunta 38**

**37. ¿En qué municipio de República Dominicana?**

→ **Pase a pregunta 40**

**38. ¿En qué país?**

**39. ¿En qué año llegó (NOMBRE) a vivir por primera vez a República Dominicana?**  
 Año de llegada a República Dominicana .....     → **Pase a pregunta 40**  
 No sabe .....

**39A. ¿En qué año llegó (NOMBRE) a la República Dominicana?**  
 2020-2022 .....  1      2005-2009 .....  4  
 2015-2019 .....  2      2000-2004 .....  5  
 2010-2014 .....  3      Antes del 2000 .....  6

**40. Le voy a hacer unas preguntas sobre algunas dificultades para hacer tareas cotidianas. Por favor, responda para cada una de ellas: 1. No tiene dificultad; 2. Sí, tiene alguna; 3. Sí, tiene mucha; 4. No puede hacerlo**

LEA CADA PREGUNTA Y MARQUE LA RESPUESTA EN EL CUADRO QUE CORRESPONDA. DEBE COLOCAR SÓLO UNA RESPUESTA PARA CADA UNA DE LAS PREGUNTAS.

	1. No tiene dificultad	2. Sí, tiene alguna	3. Sí, tiene mucha	4. No puede hacerlo
40.1 ¿Tiene (NOMBRE) dificultad para ver, incluso si usa lentes?				
40.2 ¿Tiene (NOMBRE) dificultad para oír, aún cuando usa un aparato auditivo?				
40.3 ¿Tiene (NOMBRE) dificultad para caminar o subir escalones?				
40.4 ¿Tiene (NOMBRE) dificultad para recordar o concentrarse?				
40.5 ¿Tiene (NOMBRE) dificultad para realizar tareas de cuidado personal, como bañarse, vestirse o alimentarse?				
40.6 ¿Tiene (NOMBRE) dificultad para comunicarse (por ejemplo, para entender a las y los demás o para que la o lo entiendan)?				

**PARA PERSONAS DE 3 AÑOS CUMPLIDOS O MÁS (VERIFIQUE PREGUNTA 27)**

**41. ¿Sabe (NOMBRE) leer y escribir?**  
 Sí .....  1  
 No .....  2

**42. ¿Asiste o asistió (NOMBRE) a una escuela, colegio o universidad?**  
 Sí asiste .....  1  
 No asiste, pero asistió .....  2  
 Nunca asistió .....  3 → **Pase a pregunta 48**

**43. ¿Cuál es el nivel educativo más alto al que (NOMBRE) asiste o asistió en la escuela o universidad: preprimaria, primaria o básica, secundaria o media, universitaria, maestría o doctorado?**  
 Preprimaria .....  1 → **Pase a pregunta 48**  
 Primaria o básica .....  2  
 Secundaria o media .....  3  
 Universitaria .....  4  
 Maestría .....  5 → **Pase a pregunta 45**  
 Doctorado .....  6

**44. ¿Cuál es el curso más alto aprobado por (NOMBRE) en ese nivel o cuantos años completó?**  
 RECUERDE QUE SE TRATA DEL ÚLTIMO CURSO APROBADO O AÑOS COMPLETADOS  
 Último año de estudio aprobado .....  → **Pase a pregunta 48**

**45. ¿Qué carrera universitaria, maestría o doctorado estudia o estudió?**

**46. ¿Se graduó (NOMBRE) en esa carrera, maestría o doctorado?**  
 Sí .....  1  
 No .....  2

**47. ¿Cuántos años de estudios universitarios completos tiene (NOMBRE) incluyendo especialidad, maestría o doctorado?**  
  SI TIENE MENOS DE 1 AÑO ANOTE "00"

**USO DE TECNOLOGÍA DE LA COMUNICACIÓN Y LA INFORMACIÓN**

**48. En los últimos tres meses, ¿Ha utilizado (NOMBRE)...**

	Si	No
a. Computadora de escritorio? .....	<input type="checkbox"/> 1	<input type="checkbox"/> 2
b. Computadora portátil o laptop? .....	<input type="checkbox"/> 1	<input type="checkbox"/> 2
c. Tableta? .....	<input type="checkbox"/> 1	<input type="checkbox"/> 2
d. Celular inteligente (Smartphone)? .....	<input type="checkbox"/> 1	<input type="checkbox"/> 2

**49. En los últimos tres meses, ¿Ha utilizado (NOMBRE) Internet?**  
 Sí .....  1  
 No .....  2  
 No sabe .....  3

**PARA PERSONAS DE 5 AÑOS CUMPLIDOS O MÁS (VERIFIQUE PREGUNTA 27)**

**50. En noviembre de 2017, ¿Dónde vivía (NOMBRE)?**  
 Aquí, en este municipio .....  1 → **Pase a pregunta 53**  
 En otro municipio .....  2 → **Pase a pregunta 52**  
 En otro país .....  3

**51. ¿En qué municipio de República Dominicana?**

→ **Pase a pregunta 53**

**52. ¿En qué país?**











### SECCIÓN VI: CARACTERÍSTICAS DE LAS PERSONAS QUE VIVEN HABITUALMENTE EN EL HOGAR

**PARA PERSONAS DE 10 AÑOS CUMPLIDOS O MÁS  
(VERIFIQUE PREGUNTA 27)**

53. ¿Durante la semana pasada tuvo (NOMBRE) algún empleo o trabajo por paga o ganancia, aunque no haya podido ir a trabajar en esos días por estar de vacaciones, por estar enfermo o por otra razón?

Sí .....  1 → **Pase a pregunta 60**  
 No .....  2

54. ¿Realizó (NOMBRE) durante la semana pasada alguna actividad por paga o ganancia como vender comida o ropa, coser, motoconchar, vender billetes u otra actividad durante por lo menos una hora?

Sí .....  1 → **Pase a pregunta 60**  
 No .....  2

55. ¿Durante la semana pasada ayudó (NOMBRE) sin paga o ganancia, en un negocio, finca o actividad económica de un familiar?

Sí .....  1 → **Pase a pregunta 60**  
 No .....  2

56. ¿Durante las últimas cuatro semanas (NOMBRE) buscó trabajo por paga o ganancia o estuvo tratando de establecer su propio negocio o empresa?

Sí .....  1 → **Pase a pregunta 59**  
 No .....  2

57. ¿A qué se dedicó (NOMBRE) principalmente durante la semana pasada?

- Jubilada o jubilado, pensionada o pensionado .....  1
- Estudios .....  2
- Rentista .....  3
- Quehaceres domésticos .....  4
- No está capacitada/o para trabajar .....  5
- No trabaja porque es una persona de edad avanzada .....  6
- Otra .....  7
- Ninguna actividad .....  8

58. La semana pasada, ¿Habría (NOMBRE) tenido el tiempo y las condiciones necesarias para salir a trabajar si le hubieran ofrecido un empleo?

Sí .....  1  
 No .....  2

59. ¿Ha trabajado (NOMBRE) antes por paga o ganancia?

Sí .....  1 → **Pase a pregunta 63**  
 No .....  2

60. ¿Cuál fue la principal ocupación u oficio que desempeñó (NOMBRE) durante la semana pasada o en el último trabajo que tuvo?

61. ¿En ese trabajo (NOMBRE) es o era...

LÉALE CADA UNA DE LAS ALTERNATIVAS Y MARQUE SOLO LA RESPUESTA QUE CORRESPONDA

- Empleada o empleado a sueldo o salario? .....  1
- Empleadora o empleador, patrona o patrón? .....  2
- Trabajadora o trabajador familiar o no familiar sin paga o ganancia? .....  3
- Trabajadora o trabajador por cuenta propia? .....  4
- Otra? .....  5

62. ¿A qué se dedica la empresa, negocio o institución en que (NOMBRE) trabaja actualmente o trabajó por última vez?

**PARA PERSONAS DE 12 AÑOS CUMPLIDOS O MÁS  
(VERIFIQUE PREGUNTA 27)**

63. ¿Está (NOMBRE) actualmente...

LÉALE CADA UNA DE LAS ALTERNATIVAS Y MARQUE SOLO LA RESPUESTA QUE CORRESPONDA

- Separada o separado de un matrimonio? .....  1
- Divorciada o divorciado? .....  2
- Viuda o viudo? .....  3
- Separada o separado de una unión libre? .....  4
- Casada o casado? .....  5
- Unida o unido? .....  6
- Nunca se ha casado ni unido? .....  7

Las personas suelen definirse a sí mismas de acuerdo con sus facciones, color de piel y otras características culturales. Partiendo de estos términos...

64. ¿Se considera (NOMBRE) una persona...

- Negra o negro? .....  1
- Asiática o asiático? .....  6
- Morena o moreno? .....  2
- Blanca o blanco? .....  7
- Mestiza o mestizo? .....  3
- Otro? .....  8
- Mulata o mulato? .....  4
- No sabe o no responde? .....  9
- India o indio? .....  5

**PARA MUJERES DE 12 AÑOS CUMPLIDOS O MÁS  
(VERIFIQUE PREGUNTA 26 Y 27)**

65. En total, ¿Cuántas hijas nacidas vivas e hijos nacidos vivos ha tenido (NOMBRE) aunque hayan fallecido unas pocas horas o días después de haber nacido?

SI HA TENIDO HIJAS O HIJOS, ANOTE LA CANTIDAD. SI HA TENIDO HIJOS DE UN SOLO SEXO, ANOTE LA CANTIDAD Y ANOTE "00" EN LA CASILLA CORRESPONDIENTE AL OTRO SEXO. SI NO HA TENIDO HIJAS O HIJOS, MARQUE EL CUADRO DE NINGUNA.

<input type="checkbox"/> <input type="checkbox"/> Total hijas	<input type="checkbox"/> <input type="checkbox"/> Total hijos	<input type="checkbox"/> <input type="checkbox"/> Total hijas e hijos	<input type="checkbox"/> Ninguna/o	<b>Pase a la siguiente persona</b>
---	---	---	------------------------------------	------------------------------------

66. ¿Cuántas de estas hijas y de estos hijos están vivas y vivos actualmente?

SI NINGUNA O NINGUNO ESTÁ VIVA O VIVO MARQUE EL CUADRO DE "NINGUNA/O"

<input type="checkbox"/> <input type="checkbox"/> Hijas vivas	<input type="checkbox"/> <input type="checkbox"/> Hijos vivos	<input type="checkbox"/> <input type="checkbox"/> Total hijas e hijos vivos	<input type="checkbox"/> Ninguna/o
---	---	---	------------------------------------

67. ¿En qué mes y en qué año nació la última hija o el último hijo nacido vivo de (NOMBRE)?

<input type="checkbox"/> <input type="checkbox"/> Mes	<input type="checkbox"/> <input type="checkbox"/> <input type="checkbox"/> <input type="checkbox"/> Año
---	---

## SECCIÓN VI: CARACTERÍSTICAS DE LAS PERSONAS QUE VIVEN HABITUALMENTE EN EL HOGAR

Persona N°   Nombre

### PARA TODAS LAS PERSONAS DEL HOGAR

34. ¿En qué fecha nació (NOMBRE)?

Día Mes Año

35. ¿Cuál es el número de cédula de identidad o número único de identidad (NUI) dominicana de (NOMBRE)?

No fue declarado .....  1  
 No tiene cédula de identidad .....  2  
 No tiene número único de identidad .....  3  
 No sabe el número .....  4  
 No responde .....  5

36. ¿Dónde residía la madre de (NOMBRE) cuando él o ella nació?

Aquí, en este municipio .....  1 → **Pase a pregunta 40**  
 En otro municipio .....  2 → **Pase a pregunta 38**  
 En otro país .....  3 → **Pase a pregunta 38**

37. ¿En qué municipio de República Dominicana?

→ **Pase a pregunta 40**

38. ¿En qué país?

39. ¿En qué año llegó (NOMBRE) a vivir por primera vez a República Dominicana?

Año de llegada a República Dominicana .....     → **Pase a pregunta 40**  
 No sabe .....

39A. ¿En qué año llegó (NOMBRE) a la República Dominicana?

2020-2022 .....  1      2005-2009 .....  4  
 2015-2019 .....  2      2000-2004 .....  5  
 2010-2014 .....  3      Antes del 2000 .....  6

40. Le voy a hacer unas preguntas sobre algunas dificultades para hacer tareas cotidianas. Por favor, responda para cada una de ellas: 1. No tiene dificultad; 2. Sí, tiene alguna; 3. Sí, tiene mucha; 4. No puede hacerlo

LEA CADA PREGUNTA Y MARQUE LA RESPUESTA EN EL CUADRO QUE CORRESPONDA. DEBE COLOCAR SÓLO UNA RESPUESTA PARA CADA UNA DE LAS PREGUNTAS.

	1. No tiene dificultad	2. Sí, tiene alguna	3. Sí, tiene mucha	4. No puede hacerlo
40.1 ¿Tiene (NOMBRE) dificultad para ver, incluso si usa lentes?				
40.2 ¿Tiene (NOMBRE) dificultad para oír, aún cuando usa un aparato auditivo?				
40.3 ¿Tiene (NOMBRE) dificultad para caminar o subir escalones?				
40.4 ¿Tiene (NOMBRE) dificultad para recordar o concentrarse?				
40.5 ¿Tiene (NOMBRE) dificultad para realizar tareas de cuidado personal, como bañarse, vestirse o alimentarse?				
40.6 ¿Tiene (NOMBRE) dificultad para comunicarse (por ejemplo, para entender a las y los demás o para que la o lo entiendan)?				

### PARA PERSONAS DE 3 AÑOS CUMPLIDOS O MÁS (VERIFIQUE PREGUNTA 27)

41. ¿Sabe (NOMBRE) leer y escribir?

Sí .....  1  
 No .....  2

42. ¿Asiste o asistió (NOMBRE) a una escuela, colegio o universidad?

Sí asiste .....  1  
 No asiste, pero asistió .....  2  
 Nunca asistió .....  3 → **Pase a pregunta 48**

43. ¿Cuál es el nivel educativo más alto al que (NOMBRE) asiste o asistió en la escuela o universidad: preprimaria, primaria o básica, secundaria o media, universitaria, maestría o doctorado?

Preprimaria .....  1 → **Pase a pregunta 48**  
 Primaria o básica .....  2  
 Secundaria o media .....  3  
 Universitaria .....  4  
 Maestría .....  5  
 Doctorado .....  6 → **Pase a pregunta 45**

44. ¿Cuál es el curso más alto aprobado por (NOMBRE) en ese nivel o cuantos años completó?

RECUERDE QUE SE TRATA DEL ÚLTIMO CURSO APROBADO O AÑOS COMPLETADOS

Último año de estudio aprobado .....  → **Pase a pregunta 48**

45. ¿Qué carrera universitaria, maestría o doctorado estudia o estudió?

46. ¿Se graduó (NOMBRE) en esa carrera, maestría o doctorado?

Sí .....  1  
 No .....  2

47. ¿Cuántos años de estudios universitarios completos tiene (NOMBRE) incluyendo especialidad, maestría o doctorado?

SI TIENE MENOS DE 1 AÑO ANOTE "00"

### USO DE TECNOLOGÍA DE LA COMUNICACIÓN Y LA INFORMACIÓN

48. En los últimos tres meses, ¿Ha utilizado (NOMBRE)...

	Si	No
a. Computadora de escritorio? .....	<input type="checkbox"/> 1	<input type="checkbox"/> 2
b. Computadora portátil o laptop? .....	<input type="checkbox"/> 1	<input type="checkbox"/> 2
c. Tableta? .....	<input type="checkbox"/> 1	<input type="checkbox"/> 2
d. Celular inteligente (Smartphone)? .....	<input type="checkbox"/> 1	<input type="checkbox"/> 2

49. En los últimos tres meses, ¿Ha utilizado (NOMBRE) Internet?

Sí .....  1  
 No .....  2  
 No sabe .....  3

### PARA PERSONAS DE 5 AÑOS CUMPLIDOS O MÁS (VERIFIQUE PREGUNTA 27)

50. En noviembre de 2017, ¿Dónde vivía (NOMBRE)?

Aquí, en este municipio .....  1 → **Pase a pregunta 53**  
 En otro municipio .....  2 → **Pase a pregunta 52**  
 En otro país .....  3 → **Pase a pregunta 52**

51. ¿En qué municipio de República Dominicana?

→ **Pase a pregunta 53**

52. ¿En qué país?











## **Anexo II: Personal participante en el X Censo Nacional de Población y Vivienda 2022**

### Personal participante en el X Censo Nacional de Población y Vivienda 2022

#### Personal Directivo

##### Fases de Pre-empadronamiento y Empadronamiento

Miosotis Mercelia Rivas Peña: Directora General Oficina Nacional de Estadística

Alexandra Fidencia Izquierdo Méndez: Directora General Oficina Nacional de Estadística, período (2016-2020)

Víctor Arlen Romero Soler: Director del Censo y Encargado Interino Departamento de Censos

##### Fase de Post-empadronamiento

Miosotis Mercelia Rivas Peña: Directora General Oficina Nacional de Estadística

Augusto V. De los Santos Almánzar: Subdirector General Oficina Nacional de Estadística

Francisco Cáceres Ureña, PhD: Director de Censos y Encuestas

Kary Desiree Santos Mercedes: Encargada Departamento de Censos

#### Diseño Conceptual y Metodológico

##### Fases de Pre-empadronamiento y Empadronamiento

Víctor Arlen Romero Soler: Director del Censo y Encargado Interino departamento de Censos

Willy Ney Otáñez: Encargado Departamento de Encuestas

Shelila Ruiz Silverio: Encargada División Metodológico y Conceptual

María Rita Parra Castillo: Coordinadora de Operaciones de Censos

Belkis López: Coordinadora Conceptual de Capacitación

Jhensy Sandoval: Coordinador de Digitación

Fiordaliza Mateo: Analista Conceptual

Vivian Sánchez: Auxiliar de Estadística

Xiomara Díaz Jiménez: Auxiliar de Estadística

##### Fase de Post-empadronamiento

Francisco Cáceres Ureña, PhD: Director de Censos y Encuestas

Willy Ney Otáñez: Encargado Departamento de Encuestas

Kary Desiree Santos Mercedes: Encargada Departamento de Censos

Shelila Ruiz Silverio: Encargada División Metodológico y Conceptual

Antonio Morillo Pérez, PhD: Asesor de Análisis, Sistema Único de Beneficiarios, SIUBEN

Jhensy Sandoval: Coordinador de Digitación

Erica Polanco Díaz: Analista de Censos

Kendry Esmerling Santos Cordero: Analista de Censos

Félix Rafael Núñez de Jesús: Analista de Censos

Vivian Sánchez: Auxiliar de Estadística

Xiomara Díaz Jiménez: Auxiliar de Estadística

#### Segmentación Censal

Mario Fernández Cepeda: Encargado Departamento de Geoestadísticas

#### Personal Técnico

##### Dirección de Censos y Encuestas

Dario Antonio López Villar: Encargado Departamento de Censos, período (2018-2021)

Willy Ney Otáñez Reyes: Encargado Departamento de Encuestas

Shelila Ruiz Silverio: Encargada División de Diseño Metodológico y Conceptual

Josefina Altagracia Espinal Mateo: Encargada División de Operaciones Encuestales

Farah Paredes Viera: Encargada División de Diseño y Análisis del Departamento de Encuestas

Fiordalisa Xiomara Mercedes Cruz: Encargada Logística y Administración del Censo, período (2021-2022)

Lleimy de Jesús Reyes: Encargada de Logísticas de Materiales

Víctor Mascaró Rosario: Asesor Gestión Operativa para Sectores Públicos y Privados

Flady Bienvenido Alcántara Florián: Asesor de la Gestión Operativa Local

Marianela Carvajal Díaz: Asesora de la Gestión Operativa Relaciones Sociedad Civil

María Rita Parra: Coordinadora de Operación Censal

Belkis Altagracia López L.: Coordinadora Conceptual de Capacitaciones

Jhensy Sandoval Moran: Coordinador de Digitación

Mayra Angielina Pacheco Gervacio: Coordinadora de la Gestión Operativa Nacional y Local

Ela Cher Guzmán: Analista de Proyectos

Anyely Soto Moreta: Analista de Diseño Metodológico

Fiordaliza Mateo: Analista Conceptual

Luis Miguel González Arias: Analista de Trabajo de Campo

Nicole Soranlly Rodríguez Santana: Analista de Trabajo de Campo

Elías Madera: Project Manager, período (julio 2021-diciembre 2021)

Marcos A. Urbáez: Project Manager, período (2022-2023)

Amparo de María Solís Cuevas: Especialista de Métodos y Conceptos

Charina Lizbeth Morla Batista: Técnica de Diseño y Análisis

Anyi Dariana Brito: Técnica Administrativa

Edison Humberto Martínez: Técnico Administrativo

Merary Lantigua Cordero: Técnico Administrativo

Gianfranca Vásquez Archetti: Técnica de Gestión de Apoyo Local

Nancy Mercedes: Auxiliar de Estadística

Ramona Mella Matos: Auxiliar de Estadística

Vivian Sánchez de Mariano: Auxiliar de Estadística

Xiomara Díaz Jiménez: Auxiliar de Estadística

Yineyri González: Auxiliar de Estadística

Jomaira Rosario Jiménez: Auxiliar Administrativa

Josmery Dasiri Serrano Morel: Auxiliar Administrativa

Jessanin Diosmery Frías Peña: Auxiliar de Estadísticas

Olga Muñoz Peña: Asistente Administrativa

### Dirección de Tecnologías de la información y Comunicación

**Ravel E. Domínguez Medina:** Director de Tecnologías de la información y Comunicación y responsable de la Unidad Ad Hoc de TIC

**Jordi Merejo De la Cruz:** Director de Tecnologías de la información y Comunicación, período (2020/2021)

**Daniel Mejía Caraballo:** Encargado Departamento de Desarrollo e Implementación de Sistemas

**Leonel Sanlate Carrasco:** Encargado Departamento de Procesamiento de Datos

**Daniel Pacheco Tavárez:** Encargado División de Administración de Servicios TIC

**Danny Almonte:** Encargado División de Administración de Sistemas

**Daurin Mackenly Pérez Contreras:** Encargado Interino División de Seguridad y Monitoreo

**Dimas Yael Matías Aponte:** Encargado División de Procesamiento de Censos y Encuestas

**Robert Antonio Custodio Báez:** Encargado División de Administración de Redes y Comunicaciones

**Fermín Antonio Amador Feliz:** Desarrollador de Sistemas II

**José Rafael Aquino Balbuena:** Desarrollador de Sistemas II

**Ernesto Antonio Montero:** Soporte Técnico de Redes y Comunicaciones

**Julio Iván Peralta Guzmán:** Soporte Técnico de Redes y Comunicaciones

**José Iván Rodríguez Ray:** Soporte Técnico de Redes y Comunicaciones

**Adán Emmanuel Pérez Quezada:** Soporte Técnico de Sistemas

**Víctor Antonio Lereaux Benzan:** Soporte Técnico de Sistemas

**Neuta Nelsa Ramos Madera:** Técnica de Procesamiento de Datos

**Anthony Encarnación César:** Soporte Técnico de Sistemas

**Jorge Luís Heredia Mancebo:** Soporte Técnico de Sistemas

**Raúl Emilio Desena Galarza:** Técnico de Programación

**Néstor Claudio Pereyra Santos:** Soporte Informático

**Jacmael Linares Gómez:** Soporte Técnico

**José Antonio Díaz Ramírez:** Soporte Técnico

**Rodolfo Gabriel Jiménez Arias:** Soporte Técnico

**Milton Elías Mateo Moya:** Soporte Técnico

**Yanira Cristina De la Cruz Peralta:** Digitadora

**Cynthia Eloísa Reyes Lantigua:** Auxiliar Administrativa

### Unidad Ad Hoc Tecnología

**Sandra Mileivy Benítez Díaz:** Desarrolladora C#Pro Windows proyecto XCNPV

**Christian Humberto Marinelli de la Cruz:** Desarrollador Sistemas II

**Wildo Enrique Ruiz González:** Desarrollador. NET

**Connie Seydel Capellán Rodríguez:** Administrador de Redes y Comunicaciones

**Dariend Carlos Ubiera Díaz:** Administrador de Redes y Comunicaciones

**Shakespeare Vladimir Cáceres Urbáez:** Administrador de Sistemas (Infraestructura)

**Winston Rosario Silfa:** Administrador de Sistemas (Infraestructura)

**José Alberto Sena Bonilla:** Administrador de Base de Datos

**Ángel García Sánchez:** Administrador de Seguridad

**Maikol Darlin Ferrer Herrera:** Administrador de Seguridad

**Franklin Bautista Ceballos:** Coordinador de la Gestión TIC

**Paola Lorena Muñoz Gómez:** Coordinadora de Proyectos TIC

**María Miguelina Paulino Bomttempo:** Coordinadora Administrativa

**Genaro Severino Almánzar:** Coordinador de Base de Datos

**Jelpis Job Méndez Guillermo:** Coordinador de Procesamiento de Datos

**Omar David Infante Moya:** Coordinador de Plataforma Tecnológica

**William Morel Lora:** Coordinador Centro de Operaciones Tic

**Tammy Sousa Brens:** Coordinadora de la Gestión Administrativa de proyectos TIC XCNPV

**Fernando Isaac Santana Martínez:** Técnico de Gestión TIC

**Bridalia Cesarina Ubaldo:** Técnico en Gestión de Servicios TIC

**Nidia Odelaide de Jesús Guerrero:** Técnico en Gestión de Servicios TIC

**Ramón Antonio Calcaño Llano:** Técnico en Gestión de Servicios TIC

**Loresky Bivieca Arias:** Técnico en Gestión de Servicios TIC

**Rafael Campusano Santos:** Técnico en Gestión de Servicios TIC

**Eugenio Martínez Medina:** Técnico en Gestión de Servicios TIC

**Amaurys García Oviedo:** Soporte Técnico

**Andreina Sánchez de la Cruz:** Soporte Técnico

**Albert Domínguez:** Soporte Técnico

**Anthony Soriano:** Soporte Técnico

**Arianny Luciano:** Soporte Técnico

**Albyn Vázquez:** Soporte Técnico

**Alexis Nolasco:** Soporte Técnico

**Anaris Pérez:** Soporte Técnico

**Axel Serrano:** Soporte Técnico

**Byron Javier López Batista:** Soporte Técnico

**Biuris Encarnación:** Soporte Técnico

**Blanca Cabrera:** Soporte Técnico

**Claudia Paulino:** Soporte Técnico

**Cesarina Suero Montero:** Soporte Técnico

**Claudio Méndez:** Soporte Técnico

**Cristhian Lora De La Cruz:** Soporte Técnico

**Deivy Méndez:** Soporte Técnico

**Edwin Caminero:** Soporte Técnico

**Elvis Gabriel Colón Martínez:** Soporte Técnico

**Emmanuel Espinosa:** Soporte Técnico

**Enrique Valdez:** Soporte Técnico

**Francisco Ceballos:** Soporte Técnico

**Felix Angustia:** Soporte Técnico

**Geanny Michell Veloz:** Soporte Técnico

**Harol Pérez:** Soporte Técnico

**Iván Rodríguez:** Soporte Técnico

**Junior Enríquez:** Soporte Técnico

Junior Saviñón: Soporte Técnico  
Jairo Jesús Tolentino de León: Soporte Técnico  
Jaymery Custodio: Soporte Técnico  
Jayson Medrano: Soporte Técnico  
Jenifer Herrera: Soporte Técnico  
Jorge Almonte: Soporte Técnico  
José Gómez: Soporte Técnico  
Juan Ramírez: Soporte Técnico  
Juleisy Ferrero: Soporte Técnico  
José Ariel Herrera Tapia: Soporte Técnico  
Karen Díaz: Soporte Técnico  
Katherine Medrano: Soporte Técnico  
Katherine Mendoza: Soporte Técnico  
Kiara Rodón: Soporte Técnico  
Lucy María González Pérez: Soporte Técnico  
Laura Lantigua: Soporte Técnico  
Leonardo Filpo: Soporte Técnico  
Luz Álvarez: Soporte Técnico  
Luz Beltré: Soporte Técnico  
Michael Alejandro Roque Ángeles: Soporte Técnico  
Marcos Estévez: Soporte Técnico  
Marianni Adon Castillo: Soporte Técnico  
Marlon Mota: Soporte Técnico  
Melisa Pérez: Soporte Técnico  
Marco Miguel Valdez: Soporte Técnico  
Marleny De Los Santos: Soporte Técnico  
Maxuell Luciano: Soporte Técnico  
Michael Alejandro De León Burgos: Soporte Técnico  
Nathalia López: Soporte Técnico  
Nelson Almonte Burgos: Soporte Técnico  
Omar Marte: Soporte Técnico  
Óscar González: Soporte Técnico  
Omar Stayson Méndez Rodríguez: Soporte Técnico  
Pamela Leticia De Paula González: Soporte Técnico  
Patricia Bogaert: Soporte Técnico  
Ramsés Arriaga: Soporte Técnico  
Rayceli Vargas: Soporte Técnico  
Ricardo Álvarez: Soporte Técnico  
Rosanna David Pimentel: Soporte Técnico  
Rafaelito Amézquita Adames: Soporte Técnico  
Randy Sánchez: Soporte Técnico  
Rosa Villar: Soporte Técnico  
Ruby Hernández: Soporte Técnico  
Samuel González: Soporte Técnico  
Saúl Jesús Peña Mora: Soporte Técnico

Sloidys Montero: Soporte Técnico  
Wagner Pérez: Soporte Técnico  
Yorkis Marte: Soporte Técnico  
Yismari Amelia Gonell Pérez: Soporte Técnico

### Departamento de Geoestadísticas

Mario Fernández Cepeda: Encargado Departamento de Geoestadísticas  
Santa Grissell Arias Tejeda: Encargada División de Geomática  
Jacqueline Henríquez Campusano: Encargada División de Operaciones Cartográficas  
Patricia Castro Espinal: Auxiliar Administrativa  
Crismary García Ramírez: Analista de operaciones Geoestadísticas  
Niurka Milauris Figuero Luciano: Analista de operaciones Geoestadísticas  
Carol Ovalles Mejía: Encargada de seguimiento  
Lleandra Mora Núñez: Analista Geoespacial  
Pavel Antonio Paulino Falcón: Analista Geoespacial  
Yeison Manuel Demorizi Cáceres: Analista Geoespacial  
José Antonio Campaña Martínbough: Coordinador  
Eddie Amable Carvajal Oviedo: Coordinador de Logística  
José Elías Rodríguez Jiménez: Coordinador de Límites y Linderos  
Julio César Del Carmen Soriano: Supervisor  
Manuel Antonio Pérez Trinidad: Supervisor  
Mario Bladimir Mejía Galán: Supervisor  
Dennis Christopher Polanco: Actualizador  
Luis Darío Feliz Santana: Verificador de Calidad para el Proyecto Censo  
Edgar Lorenzo Jáquez Guillén: Técnico en Geomática  
Delvys Emilio Polanco Montero: Técnico de Geomática  
Clendis Paulino Brito: Técnica de Actualización Cartográfica  
Francisco De la Rosa Adames: Técnico de Actualización Cartográfica  
Gian Carlo Pezzotti SarÁngelo: Técnico de Actualización Cartográfica  
Ingrid Soraya Castillo: Técnica de Actualización Cartográfica  
Jhonny Rafael Perdomo Bacilio: Técnico de Actualización Cartográfica  
José Rodolfo Mercedes Brown: Técnico de Actualización Cartográfica  
Macaria Candelario Ramos: Técnica de Actualización Cartográfica  
Robert Antonio León Rodríguez: Técnico de Actualización Cartográfica  
Héctor Alexander Mejía: Técnico de operaciones Geoestadísticas  
Miguelina Altagracia Vélez Santos: Técnica de Operaciones Geoestadísticas  
Jeffry Starling Mejía La Páez: Técnico de operaciones Geoestadísticas  
Antonio Manuel Almonte: Técnico de Límites y Linderos  
Holy Leidy García Castillo: vTécnico de Límites y Linderos  
Oliver Enmanuel Sánchez Desena: Técnico de Límites y Linderos  
Marcell Bienvenido Eusebio Saviñón: Administrador de Geodatabase  
Alam Josué Peguero Méndez: Segmentador y Codificador  
Ana Patricia Encarnación Pierre: Segmentadora y Codificadora



Antonio Manuel Taveras Tavárez: Segmentador y Codificador  
 Ahudelis Estephanie Vásquez Blanco: Segmentadora y Codificadora  
 Carmen Peña: Segmentadora y Codificadora  
 Darihana Linares Laureano: Segmentadora y Codificadora  
 Ducleris Ysaías Pérez: Segmentador y Codificador  
 Fatima Vallejo Estévez: Segmentadora y Codificadora  
 Liane Michelle Peralta Mejía: Segmentador y Codificador  
 Lisandra Campaña De La Cruz: Segmentadora y Codificadora  
 María Altagracia Batista Batista: Segmentadora y Codificadora  
 Pedro Carlos Eduardo Berges Martín: Segmentador y Codificador  
 Sardi Yasmin García Reyes: Segmentador y Codificador  
 Welifer Junior Lebrón Vicente: Segmentador y Codificador  
 Yordana García Piña: Segmentadora y Codificadora  
 Jesús Antonio Díaz Gell: Coordinador de Operaciones Geostatísticas  
 Mercedes Emilia Abreu: Correctora de Contenido Cartográfico  
 Anny Constanza De Fuentes: Actualizadora Cartográfica  
 Anderson Balbuena Polanco: Actualizador Cartográfico  
 Arisleydi Abad Pimentel: Actualizadora Cartográfica  
 Carlos Manuel Marmolejos Tatis: Actualizador Cartográfico  
 Darlyn Smil Torres Peralta: Actualizador Cartográfico  
 Deborah Judith Aquino López: Actualizadora Cartográfica  
 Gamalier Joan Flores Pérez: Actualizador Cartográfico  
 Heizel Joan Santana Casado: Actualizador Cartográfico  
 Issac Rafael Ricardo Pineda: Actualizador Cartográfico  
 Jeidy Soriano Rijo: Actualizador Cartográfico  
 Jonathan Corcino Martínez: Actualizador Cartográfico  
 Jorge Rafael Pérez Polanco: Actualizador Cartográfico  
 Klifon Rahiniel Foster Mejía: Actualizador Cartográfico  
 Luis Joel Hilario María: Actualizador Cartográfico  
 Martín Auguney Amparo Vilorio: Actualizador Cartográfico  
 Pablo Alexander Ubiera Ubiera: Actualizador Cartográfico  
 Ruddy González Rondón: Actualizador Cartográfico  
 Rubén Darío Pérez Beltré: Actualizador Cartográfico  
 Wanderley Germosén: Actualizador Cartográfico  
 Napoleón Ernesto Cornielle Polanco: Actualizador Cartográfico  
 Alexis Nouel Sánchez Ferrand: Actualizador Cartográfico  
 Ana Hilda Valera Arias: Actualizadora Cartográfica  
 Ana Joséfa Dotel Martínez: Actualizadora Cartográfica  
 Albert Enmanuel Del Orbe De La Rosa: Actualizador Cartográfico  
 Andy Ramírez Brito: Actualizador Cartográfico  
 Beriurka Carrasco Hernández: Actualizadora Cartográfica  
 Candia Altagracia Mejía Figueroa: Actualizadora Cartográfica  
 Carmen Iris Polanco Matos: Actualizadora Cartográfica  
 Chayanne Mercedes: Actualizador Cartográfico  
 Cleotilde De La Cruz Hernández: Actualizador Cartográfico  
 Cristofel Vega Rodríguez: Actualizador Cartográfico  
 Chrisfor Nicola Rosario Figueroa: Actualizador Cartográfico  
 Daniel De Jesús Gómez Cordero: Actualizador Cartográfico  
 Debora María Ricardo Pineda: Actualizador Cartográfico  
 Elsa María Mejía Jones: Actualizador Cartográfico  
 Emmanuel Antonio García Santos: Actualizador Cartográfico  
 Fernando Ezequiel Ogando Veras: Actualizador Cartográfico  
 Geury Antonio Gómez Durán: Actualizador Cartográfico  
 Griseliny Adalgisa Mena Delgado: Actualizador Cartográfico  
 Hector Junior Mercedes Pérez: Actualizador Cartográfico  
 Heilyn García De Paula: Actualizadora Cartográfica  
 Jarol Antonio Campaña Arias: Actualizador Cartográfico  
 Joaquin Marino Cabrera Sosa: Actualizador Cartográfico  
 Johanny Candelario: Actualizadora Cartográfica  
 Joheidy Isabel Santana Saturno: Actualizadora Cartográfica  
 José Ignacio Alcántara Alcántara: Actualizador Cartográfico  
 Juan Carlos Solorin Castellanos: Actualizador Cartográfico  
 Julio Esteban Agüero Heredia: Actualizador Cartográfico  
 José Luis Velázquez Paredes: Actualizador Cartográfico  
 José Martín Tejada Ramos: Actualizador Cartográfico  
 Keny Paracelcio Cabrera Mendoza: Actualizador Cartográfico  
 Luis Jarubi Espinosa Paulino: Actualizador Cartográfico  
 Luis Ramón Toribio Guerrero: Actualizador Cartográfico  
 Luisa Aleida Vargas Valera: Actualizadora Cartográfica  
 Lucia Helena Moronta: Actualizadora Cartográfica  
 Leofania Mejía La Nieve: Actualizadora Cartográfica  
 Maritza Noemy Campusano Brito: Actualizadora Cartográfica  
 María Hernández Abad: Actualizadora Cartográfica  
 Melina Mercedes Madera: Actualizadora Cartográfica  
 Maileni Martínez Méndez: Actualizadora Cartográfica  
 Mario de Jesús Hernández Muñoz: Actualizador Cartográfico  
 Naudio Piña Báez: Actualizador Cartográfico  
 Pedro Antonio Emiliano De Los Santos: Actualizador Cartográfico  
 Rafhaelipsy Alcántara Medina: Actualizador Cartográfico  
 Rilyn José Martínez: Actualizador Cartográfico  
 Stalin Teofilo Ferreras Recio: Actualizador Cartográfico  
 Sofía Bautista Paulino: Actualizadora Cartográfica  
 Sonia Hernández Camilo: Actualizadora Cartográfica  
 Stephany Arias Moreta: Actualizadora Cartográfica  
 Yandery Yorleidy Castillo Rosario: Actualizadora Cartográfica  
 Yasmin Alexandra Castro Rosario: Actualizadora Cartográfica  
 Yereny Alin Lamar Santana: Actualizador Cartográfico  
 Perla Evalina Rosario Guerrero: Supervisora de Digitación  
 Alejandro Nolkys Soriano Guzmán: Digitalizador  
 Anyelina Sánchez De Duarte: Digitalizadora

Bianely De La Cruz Holguín: Digitalizadora  
Elizabeth Mercedes Castro López: Digitadora  
Emmanuel Aracena González: Digitalizador  
Gerson Rafael Matos Pujols: Digitalizador  
Greidy Annry Santos Santiago: Digitalizadora  
Gipsy Rafaela Martínez Peña: Digitalizadora  
John Eduard Rosa Marte: Digitalizador  
Julio César Casanova López: Digitalizadora  
José Manolo Figueroa Valenzuela: Digitalizador  
Luis Emilio Guillén Cabrera: Digitalizador  
Luz Anilda Jiménez Metz: Digitalizadora  
Mirian Elaine Ogando De La Rosa: Digitalizadora  
Naudy Rosanna Ferreras Díaz: Digitalizadora  
Saderis Carmona Marte: Digitalizadora  
Robert Iván Pérez Rodríguez: Digitador  
Soraya Indhira Almonte Portes. Digitalizadora  
Wanda Albertina Patricia Castellanos: Digitalizadora  
Marianela Beltré Garcés: Digitalizadora cartográfica  
Sugeidy Pacheco: Auxiliar  
Johan Marco Segura Charles: Auxiliar  
Arlette Patricia Ramírez Trinidad: Editor de Planos  
Anyelina Ventura Cleto: Editora de Planos  
Dariana Rosario Taveras: Editora de Planos  
Elvis Lionard Santos Lugo: Editor de Planos  
Edward Odalis Chala Bautista: Editor de Planos  
Jey Harrison González Sánchez: Editor de Planos  
Leidy Nathaly Soto Castillo: Editora de Planos  
Madelin Miguelina Ramírez Almonte: Editora de Planos  
Manuel De Jesús Jiménez Méndez: Editor de Planos  
María Estela Mejía Aguasvivas: Editora de Planos  
Pamela Pérez De León: Editora de Planos  
Roberto Antonio Castillo Brito: Editor de plano  
Robertico Jiménez Contreras: Editor de Planos  
Wanda Elianny Báez Lorenzo: Editora de Planos  
Wilton Mercedes Ramírez: Editor de Planos  
Madeline Miguelina Ramírez Almonte: Editora de planos  
Ángela Cristina Stakemann Ramírez: Auxiliar cartográfica

### Departamento de Recursos Humanos

Kedmay Klinger Balmaseda: Encargada Departamento de Recursos Humanos y responsable de la Unidad Ad Hoc de Gestión de Personal  
Seryira Josefina Durán Ortíz: Encargada División de Evaluación del Desempeño y Capacitación  
Julissa Aimée Canario Acosta: Encargada División de Reclutamiento, Selección de Personal y Organización del Trabajo  
Adela Nikaury Piñeiro Matos: Encargada Interina División de Relaciones Laborales y Sociales

Jamie Méndez Suero: Encargada Interina Sección de Registro, Control y Nómina  
Diosmary Elizabeth Vallejo Acosta: Analista de Capacitación y Desarrollo  
Delfia Miladys De Jesús Toribio Mézquita: Analista de Reclutamiento y Selección de Personal  
Hansel Armando Díaz Díaz: Analista de Reclutamiento y Selección de Personal  
Gresy Maribel Báez De Los Santos: Analista de Reclutamiento y Selección de Personal  
Norvia Lorena Martínez De Feliz: Analista de Relaciones Laborales y Sociales  
Charina Rodríguez: Analista de Relaciones Laborales y Sociales  
Dachel Estefany Arias Monegro: Analista de Registro y Control  
Leyda Altagracia Damblau: Analista de Registro y Control  
Fior D'Aliza del Carmen Rosario Payero: Analista de Nómina  
Nancy Bethania Silverio Medina: Técnica de Recursos Humanos  
Cecilia Rosado Galvá: Técnica de Recursos Humanos  
Ismael Bautista Romero: Técnico de Nómina  
Romaris García Javier: Técnica de Nómina  
Theany Marie Mago Acevedo: Secretaria

### Unidad Ad Hoc Gestión de Personal

Satcha Vanahi Aguiar Herrera: Coordinadora de Reclutamiento y Selección de Personal  
Alexander Antonio Cueva Cuevas: Analista de Reclutamiento y Selección  
Cindy Nathaly Pérez Soto: Analista de Reclutamiento y Selección  
Fanny C. Mancebo Ferreras: Analista de Reclutamiento y Selección  
Lilibeth Leo Rosa De Pérez: Analista de Reclutamiento y Selección  
Mily Stephanie Grullón Guerra: Analista de Reclutamiento y Selección  
Sheila Massiel Mirre González: Analista de Reclutamiento y Selección  
Yadeirina Onilania Elsevyf De Pietrera: Analista de Reclutamiento y Selección  
Prisila Ortega Guzmán: Analista de Relaciones Laborales  
Katherine Joséfa Espinosa Díaz: Analista de Nómina  
Massiel Guzmán Rojas de Eugenio: Analista de Nómina  
Ollantay Robert Rivera Sosa: Analista de Nómina  
Carolina Elizabeth Prensa Moreno: Auxiliar Administrativa  
Ana Esthel Vizcaíno: Técnica de Reclutamiento  
Bioanqui Elizabeth González Vallejo: Técnica de Reclutamiento  
Jorkin Caraballo Guerrero: Técnica de Reclutamiento  
José Miguel Beltré: Técnico de Reclutamiento  
Maggly Josefina Domínguez Cruz: Técnica de Reclutamiento  
Maireny Alfakeliz García Henríquez: Técnica de Reclutamiento  
Virginia Agramonte Hidalgo: Técnica de Reclutamiento  
Wanda Altagracia Franco Díaz: Técnica de Reclutamiento  
Sonnika Shailyn Montero Ramírez: Técnica de Reclutamiento  
Sandra Ángelina García Jiménez: Técnica de Reclutamiento

### Departamento de comunicaciones

**Raysa Hernández García:** Encargada Departamento de Comunicaciones y responsable de la Unidad Ad hoc de Comunicaciones

**Andrea Bavestrello Díaz de Alda:** Encargada Departamento de Comunicaciones, período (2020-2022)

**Jorge Luis Espinosa Ysabel:** Encargada Departamento de Comunicaciones, período (2022-2023)

**Miguel Eduardo Luciano Santana:** Encargado, División de Medios Digitales y Contenidos Multimedia

**Carmen Cecilia Cabanes:** Encargada División de Diseño y Publicaciones

**Jennifer M. Jiménez Vásquez:** Encargada División de Comunicaciones Internas y Externas, período (2022-2023)

**Ana Aracena Marte:** Encargada División de Comunicaciones Internas y Externas, período (2021-2022)

**Félix Pacas:** Asesor de Comunicaciones

**Isaura María Abreu Díaz:** Coordinadora de Eventos

**Laura Julissa Pereyra Sención:** Supervisora de Eventos

**Luz María De León Castillo:** Gestora de Protocolo

**Jennifer Tejeda Cuesta:** Técnica de Comunicaciones

**Heally Anny Sánchez Estrella:** Diseñadora Gráfica

**Joan Manuel Mejía Heredia:** Diseñador Gráfico

**Huáscar Vanderhorst:** Diseñador Gráfico

**José Miguel Pérez Del Carmen:** Diseñador Gráfico

**Alfery Eusebio Heredia:** Diseñador Gráfico

**Jorge Luis Beriguete Barrientos:** Realizador Audiovisual

**Laura Marie Méndez Cabrera:** Gestora de Redes Sociales

**María Deidania Estévez Rojas:** Gestora de Redes Sociales

**Bismarck Antonio García Olivo:** Gestor de Redes Sociales

**George Miguel Díaz Mejía:** Coordinador de Medios Digitales

**Alan Alfonseca Duncan:** Periodista (hasta 19/7/2021)

**Iván Ottenwalder:** Corrector de Estilo

**Santiago Almada:** Corrector de Estilo

**María Alicia Delgado Mestres:** Correctora Literaria

#### Unidad Ad Hoc Comunicaciones

**Moraima Rivas Laureano:** Auxiliar Administrativa

**Juan Daniel Berroa Pérez:** Diseñador Gráfico

**Alondra Camila Cornelio Nuñez:** Diseñadora Gráfica

**Rafael Aurelio Ramírez Acosta:** Diseñador Gráfico

**Leslie Marie Almonte Páez:** Gestora de Redes Sociales

**Iván Enrique Benítez Matos:** Gestor de Redes Sociales

**Máximo Novas Espinal:** Fotógrafo

**Máximo Alexander Terrero Samsón:** Editor Multimedia

**Teolennis Cuevas Méndez:** Periodista

**María Rosidery Paulino Guzmán:** Periodista

**Henry Cid:** Ilustraciones

### Departamento de Planificación y Desarrollo

**Magnolia Esther Jerez Marmolejos:** Encargada Departamento de Planificación y Desarrollo y responsable de la Unidad Ad Hoc de Calidad

**Sagrario Margarita Matos Escolástico:** Encargada Departamento de Planificación y Desarrollo, período (junio 2021- diciembre 2021)

**Margarita Lara Lara:** Encargada División de Desarrollo Institucional y Calidad en la Gestión

**Sonia Luisana Cristo Santos:** Encargada División de Formulación, Monitoreo y Evaluación de Planes, Programas y Proyectos

**Jorge L. Vargas Martínez:** Coordinador de Programación y Presupuesto

**Sorlenny Claribel Custodio Brito:** Coordinadora de Igualdad de Género

**Ana Yuderka Mateo Mateo:** Analista de Calidad

**María del Carmen Contreras Reyes:** Analista de Calidad

**Loreny Torres King:** Técnica Administrativa

**Miguelina Lorenzo Martínez:** Auxiliar Administrativa

#### Unidad Ad Hoc Calidad

**Andreina Marcelys Cruz Guerrero:** Analista de Planificación

**Olivo Mora Guzmán:** Analista de Planificación

**Yosi Estefani Nina González:** Analista de Proyecto

**Jorge Miguel Tena Alcántara:** Analista de Calidad

### Departamento Jurídico

**Rosanna Colón:** Encargada Departamento Jurídico

**Pedro Eleuterio Mateo Sepúlveda:** Encargado Departamento Jurídico, período (enero 2021- marzo 2021)

**Juan Daniel Fortuna de los Santos:** Coordinador Legal

**Julissa Altagracia Báez Bonnet:** Analista Legal

**Giselle Licelot Cordero Balbuena:** Paralegal

**Luis Alberti Acevedo Zabala:** Paralegal

**Meribel Ramos Concepción:** Paralegal

### Escuela Nacional de Estadística

**Cristina Cabrera:** Encargada Escuela Nacional de Estadística y responsable de la Unidad Ad Hoc de Capacitación.

**Nathalie Guzmán Bencosme:** Encargada División de Centro de Servicio de información

**Paola Lama Sánchez:** Encargada Interina División de Planificación Académica

**Perla Paloma Castillo Pujols:** Coordinadora Académica

**Ricardo Ernesto Suncar Reyes:** Coordinador Centro de Servicio de Información

**Aimée Arvelo Genao:** Analista de Capacitación

**Karmyguerlho Antoine Corporán:** Analista de Capacitación

**Angélica María Parra Corsino:** Técnica de Servicio de Información

**José Luis Lozano Rodríguez:** Técnico de Servicio de Información

**Dowlay Humbalh Castillo Pérez:** Técnico de Servicio de Información

**Merilayne del Carmen Collado Rodríguez:** Técnica de Servicio de Información

Bellaniris Altagracia Hilario Sánchez: Auxiliar Administrativa  
Rosanna Altagracia Pérez García: Oficial de Servicio de Información

### Unidad Ad Hoc Capacitación

José Vinicio Estrella Hernández: Coordinador de Facilitadores Nacionales  
Claudia Margarita Gil Vásquez: Coordinadora de Capacitación  
Mayra Altagracia Iñiguez Manzueta: Analista de Capacitación  
Rosalía del Corazón de Jesús Cruz Almánzar: Analista de Capacitación  
Abnen Miguel de la Cruz Perdomo: Técnico en Capacitación  
Giancarlo Alejandro Rodríguez Suárez: Diseñador Gráfico para Capacitación  
Aldenia Mercedes Restituyo Marte: Facilitador (a) Nacional  
Amparo Genoveva Salcedo de León: Facilitador (a) Nacional  
Ángel Librado Sánchez Pérez: Facilitador (a) Nacional  
Aracelis Beriguete Montero: Facilitador (a) Nacional  
Ariel Arístides D' Oleo Nuñez: Facilitador (a) Nacional  
Arisleysis Maolys Casilla Pérez: Facilitador (a) Nacional  
Awilda Scarlen Turbi Arias: Facilitador (a) Nacional  
Berta Johanna Jiménez Martínez: Facilitador (a) Nacional  
Brenda Mabel Peña Moreno: Facilitador (a) Nacional  
Cándida González Santana: Facilitador (a) Nacional  
Carolina Emperatriz Hidalgo Rodríguez: Facilitador (a) Nacional  
Claudia Paola Sánchez Campos: Facilitador (a) Nacional  
Deyanira del Carmen Rosario Alejo: Facilitador (a) Nacional  
Édison De la Cruz Pujols: Facilitador (a) Nacional  
Elizabert Alexandra Paulino Manzueta: Facilitador (a) Nacional  
Elizabeth Altagracia Lantigua Hernández: Facilitador (a) Nacional  
Elsule Jorge González: Facilitador (a) Nacional  
Esmarlin Georgina Calderón Francisco: Facilitador (a) Nacional  
Fátima Julissa Almánzar Espinal: Facilitador (a) Nacional  
Florentina Mora: Facilitador (a) Nacional  
Francisco Luis Valdéz Guerrero: Facilitador (a) Nacional  
Fryné Jiménez: Facilitador (a) Nacional  
Gladys Esther Trinidad Duncan: Facilitador (a) Nacional  
Glorisel María Padilla Monción: Facilitador (a) Nacional  
Huáscar Rafael Martínez Pérez: Facilitador (a) Nacional  
Johanny Roselin Quezada de la Paz De Peña: Facilitador (a) Nacional  
Josefina del Carmen Gómez Rodríguez: Facilitador (a) Nacional  
Julissa Lugo Taveras: Facilitador (a) Nacional  
Kircy María Del Rosario Gómez: Facilitador (a) Nacional  
Lady Diana Guerrero Pilier: Facilitador (a) Nacional  
Lenioska Masiel Leonardo Otañez: Facilitador (a) Nacional  
Lidia Giselle Cedeño Tejada: Facilitador (a) Nacional  
Magda Mercedes Rivera de Crespo: Facilitador (a) Nacional  
María Antonia Dishmey Redman de Peña: Facilitador (a) Nacional  
Martha Florentino de Mena: Facilitador (a) Nacional

Massiel Medina Sánchez: Facilitador (a) Nacional  
Miguel Eduardo Taveras Bejarán: Facilitador (a) Nacional  
Nalia Gissel Castillo Vásquez: Facilitador (a) Nacional  
Paola Altagracia Sención Aybar: Facilitador (a) Nacional  
Raquel Romero Montolio: Facilitador (a) Nacional  
Santa Teresa Batista Gómez: Facilitador (a) Nacional  
Sonya Yrene Espinosa Dunker: Facilitador (a) Nacional  
Yuleidy María Rosario Valerio: Facilitador (a) Nacional  
Gendy Emilio Ramírez Beltré: Facilitador (a) Nacional  
Rafael Pérez Peña: Facilitador (a) Nacional  
Vianel Raymin García García: Facilitador (a) Nacional  
Juana Amada Agüero: Facilitador (a) Nacional  
Arlet Ramírez Báez: Facilitador (a) Nacional  
Diana María Baldyague Melo: Facilitador (a) Nacional  
Roberto Javier De los Santos: Facilitador (a) Nacional

### Dirección Administrativa y Financiera

Amada Martínez: Directora Administrativa y Financiera y responsable de la Unidad Ad hoc de Administración y Finanzas  
Claribel Vizcaíno: Encargada Departamento Administrativo  
Lizzy Frías: Encargada Departamento de Compras y Contrataciones  
Manuel Adolfo Cruz Amézquita: Encargado Departamento Financiero  
Juana Zobeida Escaño Guzmán: Encargada Departamento Financiero, período (2018- 2022)  
Celedonia Montero Montero: Encargada División de Contabilidad  
Yajaira Antonia Feliz Ramírez: Encargada División de Servicios Generales  
Juana Yvelise Saldaña De León: Encargada Sección de Archivo Central  
Austria Oviedo Sánchez: Encargada Interina Sección de Tesorería  
Katty Matilde Reyes Pérez: Coordinadora Administrativa  
Lucía Antonia Acosta Abreu: Supervisora de Almacén y suministro  
María Antonia Brito Leónidas: Analista de compras y contrataciones  
Rafael Eudymar Díaz Araujo: Analista financiero  
Toribia Montero Montero: Analista financiera  
Wendy Yokasta Cabrera Contreras: Analista de Compras  
Alfida Ibelka Sánchez Serrano: Técnica de Compras  
José Miguel Núñez Solano: Técnico de Compras  
Eddy Floirán Lantigua Sánchez: Técnico de Control de Bienes  
Víctor Leonardo Rodríguez Medina: Técnico de Control de Bienes  
Percio Antonio Sánchez Sánchez: Técnico de Contabilidad  
Rafael Augusto Rodríguez Parra: Técnico de Contabilidad  
Corina del Carmen Mena Mena: Técnica de Contabilidad  
Luis Manuel Peña Segura: Técnico de Contabilidad  
Alicia Germosén Mateo: Técnica de Contabilidad  
Aura Gregoria Polanco Jerez: Técnica de Archivística  
Vianka Elizabeth Abreu Peña: Técnica Administrativa  
Herminia Ercira Dotel Sánchez: Auxiliar Administrativa

Ángel Luis Gómez Santos: Auxiliar Administrativo  
 Berkis Rosario Santana: Auxiliar Administrativa  
 Juan Carlos Salas Sánchez: Auxiliar de Almacén y suministro  
 Yarilys Altagracia Espinal López: Supervisora de Mantenimiento  
 María Lourdes Ramírez: Supervisora de Mayordomía  
 Yomarys Jiménez González: Secretaria  
 Wanda Pascual Richiez: Secretaria  
 Dalina Altagracia Almonte: Recepcionista  
 Kissayri Reyes Mateo: Recepcionista  
 Carlos Leandro Puello: Mensajero Externo  
 Hirma Isabel Aponte Chapman: Mensajera Interna  
 Cristian Antonio Guzmán Rosario: Mensajero Externo  
 Nelson Guillermo Aponte Soto: Mayordomo  
 Andrés Aníbal Medina Cuevas: Mayordomo  
 Andrés Rojas Russell: Ayudante de Mantenimiento  
 Carlos Manuel Navarro: Ayudante de Mantenimiento  
 José Nicolás Taveras Montás: Ayudante de Mantenimiento  
 Santiago Ortiz Santana: Ayudante de Mantenimiento  
 Rosa Díaz Montes: Auxiliar  
 Antonia Luciano: Conserje  
 Anacleto Taveras Vásquez: Conserje  
 Daquelin Encarnación Peña: Conserje  
 Luz María Mercedes Reynoso: Conserje  
 Lidia Santa Rivas Ureña: Conserje  
 Lucinda Vásquez Soriano: Conserje  
 Marta Yris Agesta Rosario: Conserje  
 Naitsabes Mercedes Rosario Pimentel: Conserje  
 Sariela Sánchez: Conserje  
 Guillermina Elizabeth Acevedo Rodríguez: Conserje  
 Raúl Derisme Acosta: Electricista  
 Richard Blanco: Electricista  
 Enrique Batista de la Cruz: Parqueador  
 Carlos Alberto Ortiz Báez: Chofer  
 Carlos Wilson Santana Trinidad: Chofer  
 Ezequiel Segura Pérez: Chofer  
 Francisco Antonio Arias Martínez: Chofer  
 Juan De la Cruz Rodríguez Abreu: Chofer  
 George Leonardo Sánchez Bonilla: Chofer  
 Jorge Polanco Perdomo: Chofer  
 Luís Miguel Soriano: Chofer  
 Marco Antonio Moreno Morel: Chofer  
 Rony Pérez López: Chofer  
 Tomas Aquino Fanini Morel: Chofer

#### Unidad Ad Hoc de Administración y Finanzas

Jancer De Oleo Ramírez: Encargado de Almacén  
 José Ernesto Núñez: Encargado de Almacén  
 Ángel Eduardo Arias Cuevas: Coordinador de Suministros  
 Juan Gabriel Linares Romero: Coordinador de Transportación  
 Elvin Miller Aquino Rodríguez: Analista de Compras y Contrataciones  
 Heidy Bautista: Técnico de Compras y Contrataciones  
 Mayilin Natali Liriano Mateo: Supervisor de Almacén  
 Ángel Darío Vicente Ramírez: Supervisor de Almacén  
 José Gilberto Guzmán: Supervisor de Transportación  
 Gricell Alexandra Frómata Abreu: Auxiliar Administrativa  
 José Leandro Jiménez Quezada: Auxiliar de Almacén  
 Eurive Castillo: Chofer  
 Juan Antonio Rodríguez Concepción: Chofer  
 Manuel De Jesús Valenzuela Cordero: Chofer  
 Samuel De Jesús Leizon Sánchez: Chofer  
 Deuri Lara Suárez: Chofer  
 Fernando Ernesto Cabrera Roa: Chofer  
 Nerys Santana Castillo: Chofer  
 Cristian Alejandro de los Santos Arias: Chofer  
 Ana Adelina Jacobo López: Mensajera Interna  
 Carlos Manuel García Rivera: Auxiliar de Almacén y Suministro  
 Katherine Peña Feliz: Auxiliar de Almacén y Suministro  
 Francisco Javier Vizcaino: Auxiliar de Almacén y Suministro  
 Wendy N. González de los Santos: Auxiliar de Almacén y Suministro  
 Cheidi María Maldonado Marcelino: Auxiliar de Almacén y Suministro  
 Cristian José Sepulveda González: Auxiliar de Almacén y Suministro  
 Michael Smith Martínez Pérez: Auxiliar de Almacén y Suministro  
 Saúl Armando Zorrilla García: Auxiliar de Almacén y Suministro  
 Diego A. Rodríguez Batista: Auxiliar de Almacén y Suministro  
 Ana Patricia Encarnación Pierre: Auxiliar de Almacén y Suministro  
 Anderson Manuel Matos Crisóstomo: Auxiliar de Almacén y Suministro  
 José Alcibíades Canario Encarnación: Auxiliar de Almacén y Suministro  
 Rayner Núñez Delgado: Auxiliar de Almacén y Suministro  
 Joel Fabian Sosa Valerio: Auxiliar de Almacén y Suministro  
 Victor Valenzuela Sánchez: Auxiliar de Almacén y Suministro  
 Neoly Castañón García: Auxiliar de Almacén y Suministro  
 Susana Valenzuela De Pérez: Auxiliar de Almacén y Suministro  
 Ambar Nicole Mora Ruiz: Auxiliar de Almacén y Suministro  
 Jady Javier Ovalles: Auxiliar de Almacén y Suministro  
 Jofraicis José Pérez Espinal: Auxiliar de Almacén y Suministro  
 Nicol Rachel Guzmán Peguero: Auxiliar de Almacén y Suministro  
 Winner De Los Santos De Jesús: Auxiliar de Almacén y Suministro  
 Christopher Alexander Paniagua Núñez: Auxiliar de Almacén y Suministro  
 Miguel Ángel Ramón Boyer: Auxiliar de Almacén y Suministro  
 Estel Rocis Rosario: Auxiliar de Almacén y Suministro



Edward Bonó Paulino: Auxiliar de Almacén y Suministro  
Henry Junior Gómez Tirado: Auxiliar de Almacén y Suministro  
Jonathan Canario De La Cruz: Auxiliar de Almacén y Suministro  
Janer Emilio Abad Hernández: Auxiliar de Almacén y Suministro  
Mary Michelle Flores Paredes: Conserje  
Claritza Vásquez: Conserje  
Marisol Cordero Mejía de Esteban: Conserje  
Mary Michelle Flores Paredes: Conserje  
Indira Encarnación Otaño: Conserje

### Asesores

Antonio Morillo Pérez, PhD: Asesor de Análisis (Sistema Único de Beneficiarios, SIUBEN)  
José Miguel Guzmán: Consultor Internacional de Apoyo Estratégico y Técnico  
Edgar Sardí: Consultor Internacional de Apoyo Estratégico y Técnico  
Enrique Peláez: Consultor Internacional  
Héctor Danilo Duarte: Consultor de Procesamiento de Datos  
Ladys Ortiz Parra: Consultor Internacional en Procesamiento de Datos  
Guillermo Rojas: Consultor Internacional en Procesamiento de Datos  
Juan Rafael Gómez Luna: Consultoría de Geoestadística Digital

### Apoyo Internacional

Centro Latinoamericano y Caribeño de Demografía (CELADE)  
Fondo de Población de las Naciones Unidas (UNFPA)  
Banco Interamericano de Desarrollo (BID)

### Apoyo Institucional

Crismairy Jiménez Mena: Directora de Normativas y Metodologías  
Mildred Martínez Mejía: Directora de Estadísticas Demográficas, Sociales y Ambientales  
Perla Rosario Fabián: Directora de Estadísticas Económicas  
Carlos Hernández Santiago: Encargado Departamento de Estadísticas Demográficas y Sociales  
Carlos Sosa: Encargado Departamento de Metodologías  
Diomy A. Pereyra Mora: Encargada Departamento de Articulación del Sistema Estadístico Nacional  
Emmanuel D. Gatón Peña: Encargado Departamento de Estadísticas Macroeconómicas y Sectoriales  
Kenia Sánchez: Encargada Departamento de Vinculaciones  
Leidy Daríhana Zabala De los Santos: Encargada Departamento de Estadísticas Coyunturales  
Arnaldo Andrés Castillo Méndez: Encargado División de Índice de Producción  
Ana Luisa Félix Felipe: Encargada Interina División de Acceso a la información Pública  
Lea Elizabeth Payano Santana: Responsable División de Acceso a la información, período (2020/ 2023)  
Anyela Melody De León Mejía: Encargada División Relaciones Internacionales

Alexis Esteban De Jesús Gómez: Encargado División Formulación y Seguimiento Plan Estadístico Nacional  
Cesimarlin Peña Mejía: Encargada División de levantamiento Análisis de Operaciones Estadísticas  
Eddy Odalix Tejeda Díaz: Encargado División de Encuesta de Actividad Económica  
Francisco Florencio Solís: Encargado División de Estadísticas Sociales  
Kisoris Sánchez: Encargada Interina División de Estadísticas Demográficas  
Marcia Contreras: Encargada División de Investigaciones  
Otto Rojas: Encargado Interino División de Estadísticas Sectoriales  
Rosmeiry Pamela Reyes de Jesús: Encargada División Formulación y Seguimiento Plan Producción Estadística  
Victor Ambioris Dietsch Vargas: Encargado Interino de Calidad Producción Estadística  
Victoria Tapia Pérez: Coordinadora Ejecutiva del Despacho  
Laura Alicia Flores Villalobos: Coordinadora Ejecutiva del Despacho, período (2020/ 2022)  
Freidy Hinojosa Sánchez: Coordinador Subdirección General  
Ana Virginia De León Gómez: Asesora de Innovación Institucional  
Yildis del Carmen Almonte Fernández: Asesora de operaciones del XCNPV  
Xiomara de los Ángeles Espailat Peña: Asesora Dirección General  
Alexa Chanel Martínez Guerrero: Coordinadora de Estadísticas Estructurales  
Altigracia María Pinales Suarez: Coordinadora de Encuesta de Actividad Económica  
Andri Montero Montero: Coordinador de Estadísticas Sociales  
Braudilia García: Coordinadora de Estadísticas Demográficas  
Gabriela Ferreiras Harguindeguy: Coordinadora de Estadísticas Coyunturales  
Héctor R. Pimentel Aquino: Coordinador de Estadística Sectorial  
Keina Cesarina Vidal Ogando: Coordinadora de Directorios  
Luis Manuel Albuquerque Arias: Coordinador de Estadísticas de Comercio Exterior  
Luz Sagrario Morel De Jesús: Coordinadora de Encuesta de Actividad Económica  
Leidy Ventura: Coordinadora de Estadísticas Ambientales  
Maffel Santana: Coordinadora de Investigaciones  
Madelin De León Contreras: Coordinadora Dirección de Estadísticas Económicas  
Mercedes Inés De los Santos Díaz: Coordinadora Dirección de Estadísticas Sociales y Ambientales  
Nancy Mora: Coordinadora de Estadísticas Sociales  
Alejandro David Castro González: Analista de Estadísticas Coyunturales  
Daniel Alejandro De Óleo Segura: Analista de Estadísticas Coyunturales  
Francisco José Mejía Canela: Analista de Estadísticas Coyunturales  
Luis Alejandro Rodríguez Cid: Analista de Estadísticas Estructurales  
Marianelis Guerrero: Analista Interina de Estadísticas Estructurales  
Dali José Ramos Disla: Analista de Comercio Exterior  
Naurelsys Hernández Durán: Analista de Estadísticas Sectoriales

**Yumirca Altagracia Matos Melo:** Analista de Estadísticas Sectoriales  
**Enmanuel de León:** Analista de Estadísticas Sectoriales  
**Mariel Mejía Genao:** Analista de Estadísticas Sectoriales  
**Enmanuel Alberto De León Reyes:** Analista de Estadísticas Sectoriales  
**Orquelina Merán Castro:** Analista de Encuesta de Actividad Económica  
**Matilde Guzmán Henríquez:** Analista de Encuesta de Actividad Económica  
**Milciades Alejandro King Silven:** Analista de Encuesta de Actividad Económica  
**Leonardo Antonio Pérez Suero:** Analista Interino de Encuesta de Actividad Económica  
**Enmanuel de Jesús. Madera López:** Analista Interino de Encuesta de Actividad Económica  
**Luís Ariel Alejo Aponte:** Analista de Relaciones Internacionales  
**Nicelia Flor Canela Sánchez Pimentel:** Analista de Relaciones Internacionales  
**Ruth Naomi Mateo Abreu:** Analista de Relaciones Internacionales  
**Anabel Diroche Tejada:** Analista de Calidad Producción Estadística  
**Anneurys Marmolejos Cordero:** Analista de Calidad Producción Estadística  
**Gorge A. Objio Acosta:** Analista de Calidad Producción Estadística  
**Jeissy Elizabeth Puello Vásquez:** Analista de Calidad Producción Estadística  
**José Ramón Ventura Mejía:** Analista de Calidad Producción Estadística  
**Annie Malberis Paulino:** Analista de Metodologías  
**Perla Massiel Arias Aragonés:** Analista de Metodologías  
**Edili Pérez Vallejo:** Analista de Investigaciones  
**Yeludy Montero:** Analista de Investigaciones  
**María Victoria De la Rosa:** Analista de Investigaciones  
**Benita Pilar Rodríguez:** Analista de Investigaciones  
**Erwin L. Bonifacio Lucas:** Analista de Formulación y Seguimiento Plan Estadístico Nacional  
**Claudia R. Pelegrín García:** Analista de Formulación y Seguimiento Plan Estadístico Nacional  
**Enmanuel de Jesús Madera López:** Analista Interino de Encuesta de Actividad Económica  
**Zenobia Horacio García:** Analista Sectorial  
**Luisa María Guzmán Villar:** Analista Sectorial  
**Alexander Ramírez Araujo:** Analista de Estadísticas Demográficas  
**María Andreina Cuevas Auguisten:** Analista de Estadísticas Sociales  
**Andy Portorreal:** Analista de Estadísticas Sociales  
**Manuela García Balbuena:** Analista de Estadísticas Sociales  
**Alison Omar Gil Jiménez:** Analista de Estadísticas Sociales  
**Carmen Julia Mejía Torres:** Analista de Estadísticas Sociales  
**Wismeiry Rodríguez:** Analista de Estadísticas Sociales  
**Gabriel Asencio:** Analista de Estadísticas Ambientales  
**Edwin Pérez Brito:** Analista de Estadísticas Ambientales  
**Rafael Rosario Méndez:** Técnico de Directorios  
**María Margarita Marrero Martínez:** Técnico de Directorios  
**Wilman Alexander Arias Castro:** Técnico de Directorios  
**Idanna Sánchez Encarnación:** Técnico de Directorios  
**Schneider D. Rodríguez:** Técnico de Estadísticas Coyunturales  
**Rosibel Daciel Ramírez:** Técnico Estadísticas Coyunturales  
**Laura Inoema Rodríguez Cruz:** Técnico de Estadísticas Coyunturales  
**Elba Altagracia De Lancer Reyes:** Técnico de Estadísticas Sectoriales  
**Mariana De León De León:** Técnica de Estadísticas Sectoriales  
**Domingo Cruz:** Técnico de Estadísticas Ambientales  
**Alan Jefry Yasmil Reynoso:** Técnico de Estadísticas Ambientales  
**Martína Hernández Moreno:** Técnica de Encuesta de Actividad Económica  
**Olga Lidia Guzmán:** Técnica de Encuesta de Actividad Económica  
**Ana María Pérez Pérez:** Técnica de Encuesta de Actividad Económica  
**Darwin Berroa:** Técnico de Levantamiento y Análisis de Operaciones Estadísticas  
**Perla Erianny Leonardo:** Técnico de Levantamiento y Análisis de Operaciones Estadísticas  
**Yvan Pérez:** Técnico de Levantamiento y Análisis de Operaciones Estadísticas  
**Oelys García:** Técnico de Levantamiento y Análisis de Operaciones Estadísticas  
**Diego Gómez:** Técnico de Levantamiento y Análisis de Operaciones Estadísticas  
**Nicodell Santana:** Técnico de Levantamiento y Análisis de Operaciones Estadísticas  
**Nelly Villegas Mercedes:** Técnico de Estadísticas Estructurales  
**Enmanuel Alexander Hernández Reynoso:** Técnico Administrativo  
**María Magdalena Lizardo Guzmán:** Técnica de Estadísticas Demográficas y Sociales  
**Carmen Altagracia Mariñez Quezada:** Técnica de Estadísticas Demográficas y Sociales  
**Jorge Raúl Martínez:** Técnico de Estadísticas Demográficas y Sociales  
**Belkis Caminero:** Técnica de Estadísticas Demográficas y Sociales  
**Milagros de León:** Técnica de Estadísticas Demográficas y Sociales  
**Cecilia Mercedes Belliard Vargas:** Secretaria Ejecutiva  
**Elizabeth Soto Báez:** Secretaria Ejecutiva  
**María Elizabeth Nin Peña:** Secretaria Dirección de Estadísticas Económicas  
**María Santos:** Secretaria  
**Genolía Gómez:** Auxiliar Administrativa  
**Siomara Arias Herrera:** Auxiliar Administrativa  
**Dayra Magdalena Ferreras Folch:** Auxiliar Administrativa  
**Milagros Sena Quezada:** Auxiliar Administrativa Dirección de Estadísticas Económicas  
**Juana Dominga Lebrón Rivera:** Auxiliar Administrativa  
**Cándida Valdez Sánchez:** Auxiliar Administrativa  
**Elba Medrano:** Auxiliar Administrativa  
**Dinanyeli De Regla Cruz Guerrero:** Auxiliar Administrativa  
**Juan De La Cruz Rodríguez Abreu:** Chofer

### Veedores

Un conjunto de Técnicos de la Oficina Nacional de Estadística, en calidad de veedores estuvieron presentes en todo el territorio nacional durante las fases de Capacitación a Encargados Municipales censales, Encargados de Polígono, Supervisores y Empadronadores; así como durante las fases de empadronamiento. Estas personas fueron responsables del seguimiento a esas fases del proceso y con ellos velaron por la eficiencia, oportunidad y calidad de estas. Este grupo está constituido por las siguientes personas:

Altagracia María Pinales Suarez	San Cristóbal, Peravia y San José de Ocoa
Milcíades Alejandro Silven	La Altagracia, La Romana y El Seibo
Sill Natanael Batista Perdomo	Santiago
Orquelina Merán Castro	Santo Domingo Oeste
Alejandro David Castro González	Santiago
Eduardo Miguel Cáceres Roque	Dajabón, Santiago Rodríguez, Valverde y Monte Cristi
Elicin Esteban Herrera Soto	Pantoja, Alcarrizos y Pedro Brand
Julio Jiménez Pérez	Boca Chica, San Antonio de Guerra y San Luis (DM)
Olga Lidia Guzmán Frías	Santo Domingo Norte
Arnaldo Andrés Castillo Méndez	Pedernales, Barahona, Independencia y Baoruco
Eddy Odalix Tejeda Díaz	San Juan, Azua y Elías Piña
Emmanuel David Gatón Peña	Monte Plata, Hato Mayor y San Pedro de
Perla Massiel Rosario Fabián	Puerto Plata y Espaillat
Martína Hernández Moreno	Santo Domingo Norte
María Margarita Marrero Martínez	Santo Domingo Este
Idanna Sánchez Encarnación	Distrito Nacional
Leonardo Antonio Pérez Suero	La Vega, Monseñor Nouel y Sánchez Ramírez
Wilman Alexander Arias Castro	Duarte, Samaná, María Trinidad Sánchez y
Bridalia Cesarina Ubaldo	Distrito Nacional
Nidia Odelaide De Jesús Guerrero	Santo Domingo Este

### Encargadas/os nacionales

José Alberto Martínez Espinal	Región 1 Cibao Norte
Enmanuel de Jesús Madera	Región 1 Cibao Norte
Celestino Peralta Tavares	Región 2 Cibao
Tomás García Holguín	Región 3 Cibao Noreste
Justo Enrique Moreaux Liberato	Región 4 Cibao Noroeste
Mario Rodríguez Encarnación	Región 5 Valdesia
Franklin Nicasio Feliz Mercedes	Región 6 Enriquillo
Roberto Beltré Perdomo	Región 7 El Valle
Félix Augusto Villa Mejía	Región 8 Yuma
María Emperatriz Santos Peña	Región 9 Higüamo
Dionisio Javier Mejía García	Región 10 Ozama Metropolitano



### Encargadas/os provinciales

Adalgisa Pérez José	Lucy Rafaelina Sánchez Díaz
Alberto Rosario Ramírez	Luis Miguel Ángel Almánzar Ureña
Ana María Morán Durán	Manuel Reyes Valdéz
Bienvenido Ariel González Payano	María Elisa Flores Ulloa
Carlos Manuel Valenzuela Carrasco	Marino Manzueta Del Rosario
Carlos Manuel De Jesús Rodríguez Lucas	Mayelin Karina Rodríguez Nobao
Casiano Joel Rodríguez Medina	Nelson Ruddy López Santana
Cesar Jiménez Guzmán	Néstor Raúl Bellomorillo Batista
Delvis Enmanuel Morillo Cruz	Pablo Alfonso Díaz
Edwin Smith Bautista Valdéz	Pablo Enrique Contreras Ortíz
Elda Magalys Acosta Jiménez De Luzón	Rafael Bienvenido García Gómez
Eridania Altagracia Núñez Báez	Robert Nabal De Oleo Matos
Francisca De Los Santos Linares	Yeiny Franchesca Estefan Peña
John Francisco Adams Neuman	Sunilda Medina Nova
Lucía José De Rodríguez	

### Coordinadores/as provinciales

Hamilton Zabala de los Santos	Distrito Nacional
Luis José Durán Faña	Distrito Nacional
Yanivel Tineo Paulino	Duarte
Juan José Pérez Hidalgo	La Altagracia
Yhamill Jorge Castillo	La Vega
Carina Franchesca Beira Pen	Puerto Plata
Eugenio Javier Cáceres Roquez	San Cristóbal
José Razano Castillo Salas	Santiago
Nelson de Jesús Reyes Estrella	Santiago
Percy Pablo Álvarez Quispe	Santiago
Estela Abreu Arias	Santo Domingo
Joséfa Soto Báez	Santo Domingo
Juan Francisco Contreras Zabala	Santo Domingo
Julián Orlando Camacho Reyes	Santo Domingo
Lillian Germania Faña Peña de Durán	Santo Domingo
Raúl Omar Vásquez Corporán	Santo Domingo
Roberto Noel Hiraldo Oviedo	Santo Domingo

**Encargadas/os municipales**

**Azua**

Azua	Aurora Altagracia Adames Rosario
Azua	Félix Manuel Peña Linares
Estebanía	Litzi Rosimel Villar Melo
Guayabal	María Fernaira Melendez Terrero
Las Charcas	Felix Dilano Sánchez Santos
Las Yayas de Viajama	Freidy Savier Beltré Veloz
Peralta	Rafael Emilio Pérez Minyetti
Pueblo Viejo	José Enrique Vásquez Figueroe
Padre Las Casas	Claudia Durán Vicente
Sabana Yegua	Félix Manuel Mora Merán
Tábara arriba	Ángela Milandina Méndez Ramírez

**Baoruco**

Galván	Gabriela Vargas
Los Ríos	Lusinchi Feliz Medina
Neiba	Luis Michael Reyes Hernández
Neiba	Mayelin Karina Rodríguez Noboa
Tamayo	Claudia Fabián Pineda
Villa Jaragua	Gilber Rafael Rivas Segura

**Barahona**

Barahona	Robert Nabal De Oleo Matos
Barahona	Ramiro Eligio Pérez Castillo
Cabral	Luciano De Los Reyes Alcántara
Enriquillo	Edgar Luis Recio Sánchez
Fundación	Nahomy Coralia Guillermo Acosta
La Ciénaga	Liobel Paulino Pineda Peña
Las Salinas	María Altagracia Cuevas Carrasco
Jaquimeyes	Ana María Batista González
Paraíso	Niurka Andreina Díaz Morales
Peñón	Yoel Nicolás Gómez Segura
Polo	Daniel Inmaculado UrBáez Feliz
Vicente Noble	Jairon Mella Cuevas

**Dajabón**

Dajabón	Cesar Jiménez Guzmán
Dajabón	Yohanny Estefany Valdéz Contreras
Dajabón	Sheila Elizabeth Jiménez Olivo
El Pino	Dahiana Lisbeth Holguín Nuñez
Loma de Cabrera	Rosy Smerling Saint-Hilare Cabrera
Restauración	Aldho José Amarante Rodríguez

**Distrito Nacional**

Ámbar Aurin Castro Valdéz
Ányelo Raúl Espinal Sosa
Ana Angélica Garib Pérez
Ana María Lachapell de Batista
Awilda Ivelisse Hernández
Carlos Ernesto Figueroe Reyes
Carlos José Peña Ramírez
Christopher Javier Lorenzo Ferreyra
Doralise Del Carmen Fasenda Moreno
Elpidia Emilia Montero Morillo
Esmeralda María De La Cruz Villafaña
Esther Montero García
Francisca De los Santos Linares
Geisa Jacqueline Peña De Bolonotto
Germán Antonio Gómez Canela
María Isabel Santos Rosario de Cáceres
Pedro Jorge Ceballos Morel
Rosa María Santana García
Tania Franchesca Claxton de Herrera

**Duarte**

Arenoso	Juan Alberto Contreras Peralta
Duarte	Johanna Rodríguez Rosa
Las Guaranas	José Agustín Marte Vargas
Pimentel	Gregorix Alexander González F.
San Francisco de Macorís	Bienvenido Ariel González Payano
San Francisco de Macorís	Arturo Jiménez Castillo Hugo
San Francisco de Macorís	Stefany De La Cruz Frías
Villa Riva	Nataniel Torres Sánchez

**El Seibo**

El Seibo	Jamael Alfredo Herrera Payamps
Miches	Margarita Lucrecia Soto Moris

**Espailat**

Cayetano Germosén	Katherine Judit Rodríguez Maldonado
Espailat	Pablo Alfonso Díaz
Gaspar Hernández	José Osvaldo Cordero García
Gaspar Hernández	Raulina Romero Piñeyro
Jamao al Norte	Ángela Altagracia Sánchez Martínez
Moca	Cristina Inocencia Vásquez Rodríguez

**Elías Piña**

Bánica	Lucia Crisalida Alcántara León
Comendador	Yosilanny Rosario Valdez
Elías Piña	José Ignacio Guzmán Díaz
Elías Piña	Nelson Ruddy López Santana
El Llano	Natalys Del Rosario Valdez
Hondo Valle	Cristopher Sandelis Montero Vicente
Juan Santiago	María Magdalena Regla Bocio

**Hato Mayor**

El Valle	Félix Manuel Peña Linares
Hato Mayor	Hansel Sosa
Sabana de la Mar	Linda Criolla de la Altagracia Fernández

**Hermanas Mirabal**

Hermanas Mirabal	Luís Miguel Almánzar Ureña
Salcedo	Pedro Manuel Jiménez Infante
Tenares	Juan Edelcio Brito Martínez
Tenares	Luz Divina Inoa Calcaño
Villa Tapia	Crissel Tejada Rosario

**Independencia**

Cristóbal	Manuel Alejandro Peña Plata
Duvergé	Luis Jasmanis González
Independencia	Adalgiza Pérez José
Jimaní	Luberkis Yoberys Novas
La Descubierta	Freydi Duval Pérez
Mella	Rikeila Maribel Sena Guzmán
Postrer Río	Mairy Navileidis Carvajal Batista

**La Altagracia**

Higüey	Pablo Sánchez Gervacio
La Altagracia	Alexis Santiago Fernández Castillo
San Rafael de Yuma	Irving Francisco Rodríguez Martínez

**La Romana**

Guaymate	Julia Nelson Menso
La Romana	Lucía José de Rodríguez
La Romana	Glennis Villegas Herrera
Villa Hermosa	José Armando Castillo Rijo

**La Vega**

Constanza	Jonathan Bladimir Gómez Victoriano
Jima Abajo	Ana Bienvenida Reynoso Acevedo

Jarabacoa

La Vega

La Vega

**María Trinidad Sánchez**

Cabrera	Reina Milagros Alcequiez Gil
El Factor	Yokaury María Vásquez Rosado
Nagua	Mónica Ferreira Abreu
Rio San Juan	Eduard Guzmán Castaños

**Monseñor Nouel**

Bonao	Elda Magalys Acosta Jiménez
Bonao	Andrés Julio Rosario Pimentel
Maimón	María Argentina Cruz Acosta
Piedra Blanca	Germán Antonio Cabreja Cepeda

**Monte Plata**

Bayaguana	Elexio Amado Núñez Martínez
Monte Plata	Marino Manzuela del Rosario
Monte plata	Martina Ozoria Brito
Peralvillo	Cristina De La Cruz Beltrán
Sabana Grande Boyá	Yanelis María Quezada
Yamasá	Victor Enmanuel Ramírez Galán

**Monte Cristi**

Castañuelas	Héctor Cristóbal Vargas González
Guayubín	Felicia Jannette Jiménez Martínez
Las Matas de Santa Cruz	Carmen Roxanna Peña Peralta
Monte Cristi	Rafael Bienvenido García Gómez
Monte Cristi	Ana Isabel Jiménez De López
Pepillo Salcedo	Rosa Ynes Carrasco
Villa Vásquez	Leidy Laura Polanco Ortega

**Pedernales**

Oviedo	María Del Carmen Montilla Pérez
Pedernales	Carlos Manuel Valenzuela Carrasco
Pedernales	Darwin del Jesús Abreu Román

**Peravia**

Baní	Ana Carolina Jiménez De López
Baní	Yeiny Franchesca Estepan Peña
Nizao	Lucia Besio Valdez
Villa Fundación	Altagracia Lisset Peña Núñez

### Puerto Plata

Altamira	Carlos Veras Aybar
Guananico	Yery Nicolás Arias Francisco
Imbert	Zaira Altagracia Cabrera Díaz
Los Hidalgos	Elizabeth Luciano
Luperón	Yessica Regalado Villamán
Puerto Plata	María Elisa Flores Ulloa
Puerto Plata	Iris Altagracia Cruz Polanco
Sosúa	Cynthia Yohanna Ventura García
Villa Isabela	Juan González
Villa Montellano	Yesenia Margarita Pérez Rojas

### Samaná

Las Terrenas	José Miguel Rubio Noesí
Samaná	John Francisco Adams Neuman
Samaná	Gedalia Pool Barrett
Sánchez	Gilda Mariel Fuchu Belilla

### San Cristóbal

Bajos de Haina	Cristal Johanna Pilarte Martínez
Cambita Garabitos	Claribel Cerenela Santana Ramírez
Los Cacaos	Edisson Manuel Cabrera De La Cruz
San Cristóbal	Carlos Manuel de Jesús Rodríguez
San Cristóbal	Amparo García Martínez
San Gregorio de Nigua	Sandy Manuel Araujo Soriano
Sabana Grande de Palenque	Yuneyri Issamar González Ogando
Villa Altagracia	Julián Campusano Suriel
Yaguatero	Yeury Rodríguez

### San José de Ocoa

Rancho Arriba	Silvia Cesarina Roa de Feliz
San José de Ocoa	Lucy Rafaelina Sánchez Díaz
Sabana Larga	Rosa Elena Soto Alcántara
San José de Ocoa	Ruda María Valenzuela de Bautista

### San Juan

Bohechio	Melvin Cuello García
El Cercado	Andreina Morillo Montero
Juan de Herrera	Félix Manuel Amador Pérez
Las Matas de Farfán	Santa del Socorro García Jiménez
San Juan de la Maguana	Casiano Joel Rodríguez Medina
San Juan de La Maguana	Anny Altagracia Mora Pérez
San Juan de La Maguana	Jeison Lisandro De León Mesa
Vallejuelo	Mary Sonia Montero Beriguete

### San Pedro de Macorís

Consuelo	Natali Rafaela Lico Villa
Guayacanes	Yolanda Mercedes Silié Zapata
Los Llanos	Carmen Yasilda De León Eusebio
Quisqueya	Dania Rafaela Castillo Soto
San Pedro de Macorís	Pablo Enrique Contreras Ortiz
San Pedro de Macorís	Belkis Aracelis Peña Jiménez
San Pedro de Macorís	Héctor Bienvenido Paulino Peña

### Sánchez Ramírez

Cotuí	Delvis Enmanuel Morillo Cruz
Cotuí	Ricardo Viloria González
Cevicos	Rodrigo Rubio Rojas
Fantino	Erick Adolfo Saldaña Romero
Villa La Mata	Cesarina Rondón

### Santiago

Bisonó	Reifis Tavares Morel
Jánico	Dany Martín Pérez Gutiérrez
Licey al Medio	Mario Alfredo Guzmán Santos
Puñal	Juan Antonio Cerda García
Santiago	Alberto Rosario Ramírez
Santiago	Yocary Beltré Cruz
San José de las Matas	Hipólito Miguel Estévez Tavares
Tamboril	Adonis de Jesús Reyes Peña
Villa González	Pierina Guzmán Almonte

### Santiago Rodríguez

Los Almácigos	Mariadelis Fortuna Rodríguez
Monción	Eridania Altagracia Núñez Báez
Monción	Manuel Eduardo Viñas Espinal
San Ignacio de Sabaneta	Estephany del Carmen Jumelles R.

### Santo Domingo

Boca Chica	Joanny Rodríguez Pérez
Los Alcarrizos	Germán Ernesto Lantigua Taveras
Pedro Brand	Paquita Caro Reyes
Santo Domingo	Ana María Morán Durán
Santo Domingo Este	Ezequiel Taveras Calcaño
Santo Domingo Oeste	Johanna Maribel Bido Noboa
Santo Domingo Norte	Patricia Gómez de Jesús
San Antonio de Guerra	Ramón Alejandro Reyes Mojica

**Valverde**

Esperanza	Dawilsa Abreu Román de Martínez
Laguna Salada	Fausto Javier Brito Acosta
Mao	Federico Antonio Genere Ramos
Valverde	Eduardo Cáceres

**Coordinadoras/os municipales****Azua**

Azua	Biseydi Geraldo Feliz
Azua	Candelaria Montero Montero
Tabara Arriba	Enrique Mejía Severino

**Baoruco**

Barahona	Eleazar Suero Corniel
Barahona	Joel De la Cruz Pérez
Neiba	Walter Rossini Recio Vásquez
Vicente Noble	Vicente Heriberto Montero Beltré

**Dajabón**

Cañongo	Jordy González Pérez
---------	----------------------

**Distrito Nacional**

Ave. Las Américas	Glory Elizabeth Cabrera Pérez
Distrito Nacional	Estela Josefina Berroa Pinales
Distrito Nacional	Francisco Enrique Peguero A.
Distrito Nacional	Kenia Alvino Falcón
Distrito Nacional	Luis Alberto Volquez Santana
Distrito Nacional	Teresa Antonia López Melenciano
Los Ríos	Katherine Moreno Vargas

**Duarte**

Arenoso	Rosario Francisco Socorro Hernández
Duarte	Marinelly Altagracia Terrero G.
Duarte	María Claribel Arias Gómez
Duarte	Omar Abraham Ortiz Polanco
La Peña	Paola Yamiris Ortiz Vásquez
San Francisco de Macorís	José Miguel Gil Payano

**El Seibo**

El Seibo	Tony Esteban Berroa Febles
Los Coquitos	Lisbet Alexandra Nolasco Ortega

**Elías Piña**

Hondo valle	Santiago Casanovas Montero
-------------	----------------------------

**Españat**

El huiguerito	Genesis Nathali Ramírez Salcedo
Gaspar Hernández	Liliana Paulino Portes
Moca	Anyelina Mercedes Pérez S.
Las Lagunas	Orlin Saul Rodríguez Ángeles

**Hato Mayor**

Mata Palacio	Juanita Bastardo Mota
Yerba Buena	Leidy Yubelkis Peña

**Hermanas Mirabal**

Tenares	Ana Antonia Castillo Gómez
Salcedo	Manueliese Zunilda Henríquez P.

**Independencia**

Jimaní	Taurys Elidren Pérez Guzmán
--------	-----------------------------

**La Altagracia**

Higüey	Carla Indhira Ramos de Jesús
Higüey	Cecilio Reyes Santana
Higüey	Rubén Antonio Moni Pepén
Las Lagunas de Nisibón	Luz Mary Hidalgo Sánchez
Punta Cana	Giselle Mariam Jovine Tarazona
San Rafael del Yuma	Llicera Anicauri Cedeño Sánchez

**La Romana**

Caleta	José Ignacio Alcántara
Guaymate	Ana Mercedes Morla
La Romana	Henddy Rosario Pol de Amparo
Villa Hermosa	Fanny Cesarina Feliz Peña

**La Vega**

Don Juan Rodríguez	José Ariel Suriel Genao
El Ranchito	Franchesca Bautista Mendoza
Jarabacoa	Kerys Awilda Nina Adames
La Vega	Adalgisa Del Carmen Hilario A.
La Vega	Gedaías Alicia Fernandez Burgos
La Vega	Rosa Ysabel Tejada
La Vega	Wilfredo Santiago Ventura Ureña
Taveras	Dariel Antonio Genao Abreu
Manabao	Senia Claribel Abreu Rodríguez
Rio Verde Arriba	Nora Daveida Polonia Restituyo

**María Trinidad Sánchez**

Las Gordas Domingo Antonio Benavides P.  
Nagua Reynaldo Ezequiel Then Gastón

**Monseñor Nouel**

Arroyo Toro - Masipetro Yerania Mariela Batista Jiménez  
Bonaio Altagracia Beltré de Abad  
Jayaco Luz María Peralta Contreras

**Monte Cristi**

Bayaguana Mercedes Castro de los Santos  
Castañuelas Carmen Lucia Reyes de Castro

**Monte Plata**

Monte Plata Ninorca Hortencia Batista G.  
Yamasá Simeona Severino Payano

**Pedernales**

Antonio Duvergé Omar Eligio Segura González

**Peravia**

Baní Hismeira Elizabeth Yani Batista  
Baní Lucy Elizabeth Diaz Fabre  
El carretón Estefany Margarita Mejía B.  
Matanzas Esmirna Robersi Diaz Maceo De Drake  
Santana Boris Joel Germán Díaz

**Puerto Plata**

Cabarete Felipe Antonio Valdez Cabrera  
Luperón Anelsy Peña Ortiz  
Maimón Maria Luisa Merete González  
Puerto Plata Jennifer Nathalye Cid Diaz  
Puerto Plata Andreina Aracena Reyes  
Sosúa Jan Carlos Silverio Acevedo  
Villa Isabela Alfredo José Sarita Martínez

**Samaná**

Samaná Anayka Estefani Ventura Fermín

**San Cristóbal**

Bajos de Haina Yndhira Altagracia Popa Aybar  
Bajos de Haina Dawin Josué De León Disla  
El carril Yesenia Pimentel Paniagua  
Medina Carolin Altagracia Valerio García

San Cristóbal Geroline Corina Solano Dipre  
San Cristóbal Manuel Enrique Montas Santana  
San Cristóbal Melbin Rafael Cabrera Sepúlveda  
San Cristóbal Rolando Enrique Villeta Matos  
Villa Altagracia Fe Hermina De La Rosa

**San José de Ocoa**

Nizao - Las Auyamas Hansel Alcántara Montilla

**San Juan**

Hato del Padre Maria Bellaneda Ferreras Herrera  
Las Charcas de María Nova Antonio Beltré Perdomo  
Las Matas de Farfán Ismael Alberto Lorenzo Sierra  
Las Zanjás José Méndez Suero  
San Juan de la Maguana Victor Oscar Báez Alcántara

**San Pedro de Macorís**

San Pedro de Macorís Daysi Altagracia Pacheco Navarro  
San Pedro de Macorís Elbira Nieves Rosario  
San Pedro de Macorís Giselle Nisbett Thilmodent  
San Pedro de Macorís Rossibel Rosmery Castillo Santos  
San Pedro de Macorís Yany Dolores Peña de Crispín

**Sánchez Ramírez**

Cotuí Fanny Altagracia Núñez Villafaña  
Cotuí Naryelly Altagracia Rosario Reynoso  
La Mata Arcides Alberto Gómez Peralta

**Santiago**

Bisonó Clementina Marte Pucheu  
Hato Del Yaque Nelson Amaurys Vicioso Guzmán  
Jánico Maria Magdalena Ynfante F.  
La Canela Yohanny Altagracia Durán reyes  
Pedro García Edy Rafael Domínguez Cruz  
Pedro García María Michel Domínguez  
Santiago Amín Leonel Núñez Baret  
Santiago Nelson Antonio Nicasio Tavares  
Santiago Daniel Antonio Peralta Noesi  
Santiago Emery Altagracia De León R.  
Santiago Gustavo Eduardo Peña  
Santiago Jury Elizabeth Serrata Calderón  
Santiago Miguel Alberto Rivas Vásquez  
Santiago Ramona Antonia Miranda C.  
Santiago Richard Antonio Reyes

Santiago	Sahily A. Pichardo Del Rosario	Santo Domingo Norte	Yahayra Margarita Rodríguez A.
Santiago Oeste	Abraham Antonio Alfonzo R.	Santo Domingo Norte	Zunilka Octavia Peña
Sabana Iglesia	Ramón Narciso Almonte Luna	Santo Domingo Oeste	Celaine Bautista González
San José de las Matas	Federisa García Azcona	Santo Domingo Oeste	Darlin Yeury Peña Tapia
San José de Las Matas	Guarixon Santana Pérez	Santo Domingo Oeste	Guadalupe Tejada Acosta
Sabana Iglesia	Lina Esther Reyes Mercedes	Santo Domingo Oeste	Jennifer Amancia Pimentel M.
Sabana Iglesia	Lisber Rodríguez Hernández	Santo Domingo Oeste	Mayra Alexandra Fabian Olivo
Tamboril	Esther Grismerlyn Domínguez P.	San Antonio de Guerra	Francisco José Gastón Martínez

### Santiago Rodríguez

San Ignacio de Sabaneta Braulia Vitalina Peralta Moran

### Santo Domingo

Los Alcarrizos Consuelo Navarro Sandoval  
 Los Alcarrizos Milagros Fabiola Navarro P.  
 Los Alcarrizos Ruddy Alberto Cruz Betancourt  
 Los Alcarrizos Yaniris del Carmen Clase Reyes  
 Boca Chica Abraham Amable Cabrera  
 Boca Chica Ángela María Castillo Francisco  
 Boca Chica Emely Damaris Maldonado  
 Boca Chica Fanny María González Moreno  
 Pedro Brand Ángelina Gutiérrez Pérez De Ortiz  
 Santo Domingo Este Alba Evelyn Valdez Trinidad  
 Santo Domingo Este Alba Iris Sánchez De Galva  
 Santo Domingo Este Alexandra Cruz Romero  
 Santo Domingo Este Carlito Rodríguez Salas  
 Santo Domingo Este Daniel Javier De la Cruz  
 Santo Domingo Este Dominga Altagracia Pérez M.  
 Santo Domingo Este Dulce María Sosa Jorge  
 Santo Domingo Este Flor Betania De Los Santos  
 Santo Domingo Este Franchely González Tolentino  
 Santo Domingo Este Jenny Rocio Berroa Rosario  
 Santo Domingo Este Keilan Anel Figuereo Durán  
 Santo Domingo Este Kenia Nairobi Santos Payano  
 Santo Domingo Este Lía Bencosme Diaz  
 Santo Domingo Este Lourdes Gisela Pérez De Villar  
 Santo Domingo Este Luz María Almonte Moya  
 Santo Domingo Este Ingrid Steffany Colón de Morillo  
 Santo Domingo Este Sandra Marisol Marte Santana  
 Santo Domingo Este Subgen Emilia Lara Maldonado  
 Santo Domingo Este Zahira Elizabeth Ledesma S.  
 Santo Domingo Norte Carol Melissa Ramos Vidal  
 Santo Domingo Norte Carolina Rivera Martínez  
 Santo Domingo Norte Daysi Cuevas Soliz  
 Santo Domingo Norte Virginia Jazmín Frías Ozoria

### Valverde

Amina Maria Antonia Reyes Torres  
 Esperanza Ángel Valdez Ramírez  
 Mao Diunari Amada Jiménez Disla



Oficina Nacional de Estadística

Oficina Nacional de Estadística  
Av. México esq. Leopoldo Navarro  
Edificio de Oficinas Gubernamentales  
Juan Pablo Duarte, pisos 8 y 9  
Tel.: 809-682-7777  
Correo: [info@one.gob.do](mailto:info@one.gob.do)

 Oficina Nacional de Estadística RD-ONE    ONERD\_