

Volumen IV

IX Censo Nacional de Población y Vivienda 2010

Características Educativas



Ministerio de Economía, Planificación y Desarrollo - OFICINA NACIONAL DE ESTADÍSTICA - Santo Domingo

IX CENSO NACIONAL DE POBLACIÓN Y VIVIENDA
2010

Características Educativas
VOLUMEN IV

Santo Domingo
Diciembre del 2012



Créditos

Personal directivo del Censo

Pablo Tactuk: Director Nacional de la Oficina Nacional de Estadística

Francisco Cáceres Ureña: Gerente de Censos y Encuestas

Mildred Martínez Mejía: Encargada del Departamento de Censos

Asesores internacionales

Walter Cavero Dhaga: Consultor Internacional Experto en Censos

Carlos Ellis: Consultor Internacional en Procesamiento de Datos

Freddy Ochoa: Consultor Internacional en Procesamiento de Datos

Diseño conceptual y metodológico

Francisco Cáceres Ureña: Director del Proyecto

Walter Cavero Dhaga: Consultor Internacional Experto en Censos

Mildred Martínez Mejía: Subdirectora del Proyecto

Shelila Ruiz Silverio: Encargada Conceptual del Proyecto

Willy Ney Otáñez: Analista Metodológico

Marinelva Mateo: Auxiliar Estadístico

María Rita Parra: Encargada de Logística de Materiales

Procesamiento de datos

Danilo Duarte: Coordinador del Procesamiento

Segmentación censal

Juan Arias: Encargado del Departamento de Cartografía

Elaboración del informe

Francisco Cáceres

Mildred Martínez Mejía

Walter Cavero Dhaga

Shelila Ruiz Silverio

Willy Otáñez

Belkis López Lazala

Braudilia García Vicente

Apoyo institucional

Víctor Valdez: Encargado del Departamento Administrativo y Financiero

Claudio Peri: Encargado de Planificación

Apoyo internacional

Gobierno de la República de China (Taiwán)

Banco Interamericano de Desarrollo (BID)

Fondo de Población de las Naciones Unidas (UNFPA)

Programa de las Naciones Unidas para el Desarrollo (PNUD)

El Fondo de Naciones Unidas para la Infancia (UNICEF)

Apoyo editorial

Sandra Checo: Encargada interina del Departamento de Comunicaciones

Raysa Hernández: Encargada interina de la División de Publicaciones

Carmen C. Cabanes: Diagramación

Jessica Hurtado: Diseño de portada

Foto de portada: Archivo DICOM, Centro de Información Gubernamental

Yolanda Soler: Corrección de estilo

Ficha técnica

Nombre de la publicación	Volumen IV : Características Educativas
Objetivo general del producto	Producir información, útil e internacionalmente comparable, sobre las principales características educativas de la población dominicana, para la toma de decisiones y proporcionar indicadores desagregados por distintos dominios geográficos sobre la cobertura escolar.
Descripción del producto	Informe general de los resultados del IX Censo Nacional de Población y Vivienda 2010, con información de las características educativas de las personas.
Año de inicio del producto estadístico	2007
Tipo de levantamiento	Censo de derecho, es decir, se empadronó a todas las personas residentes habituales de los hogares, independientemente del lugar donde se encontraran en el momento del empadronamiento.
Periodicidad del levantamiento de la información	Decenal
Cobertura geográfica	Todo el territorio de la República Dominicana y sus aguas jurisdiccionales.
Fecha de publicación	Diciembre 2012
Medios utilizados para la difusión de la información	Publicación impresa, digital y base de datos en línea a través de la página web de la ONE.
Datos del contacto	<ul style="list-style-type: none">• Director Nacional de la Oficina Nacional de Estadística: Pablo Tactuk Tel. 809-682-7777 ext. 277• Gerente de Censos y Encuestas: Francisco Cáceres Ureña Tel. 809-682-7777 ext. 242• Encargada del Departamento de Censos: Mildred Martínez Mejía Tel. 809-682-7777 ext. 295
Unidad encargada	Oficina Nacional de Estadística fue la institución responsable de la ejecución del censo a través de la Dirección de Censos y Encuestas y el Departamento de Censos.

Contenido

Índice de cuadros	6
Índice de gráficos	7
Presentación	9
Introducción	11
1. Generalidades	13
1.1 Aspectos geográficos	13
1.1.1 Localización de la República Dominicana	13
1.1.2 División político-administrativa	14
1.2 Antecedentes censales	15
2. Resultados censales	15
3. Aspectos operacionales y metodológicos	633
3.1 Universo	633
3.2 Tipo de censo	633
3.3 Período de levantamiento	633
3.4 Período de referencia	633
3.5 Método de recolección	633
3.6 Residente habitual	634
3.7 Unidades de empadronamiento	634
3.8 Estructura operativa censal	634
4. Conceptos básicos utilizados	636
5. Difusión	637
5.1 Volúmenes impresos	637
5.2 Volúmenes electrónicos	637
Anexo I: Boleta censal	639
Anexo II: Personal participante en el IX Censo Nacional de Población y Vivienda 2010	647

Índice de cuadros

Cuadro 1	REPÚBLICA DOMINICANA: Población de 3 años y más, por zona de residencia y sexo, según región, provincia, municipio, distrito municipal y nivel de instrucción . . .	16
Cuadro 2	REPÚBLICA DOMINICANA: Población de 3 años y más, por sexo y asistencia escolar, según región, provincia y nivel de instrucción	100
Cuadro 3	REPÚBLICA DOMINICANA: Población de 3 años y más, por zona de residencia y asistencia escolar, según región, provincia y nivel de instrucción	107
Cuadro 4	REPÚBLICA DOMINICANA: Población de 6 años y más, por sexo y condición de lectoescritura, según región, provincia y grupos de edades	118
Cuadro 5	REPÚBLICA DOMINICANA: Población de 15 años y más, por sexo y condición de alfabetismo, según región, provincia y grupos de edades	140
Cuadro 6	REPÚBLICA DOMINICANA: Población de 3 años y más que asiste o asistió a la escuela, por nivel de instrucción, según región, provincia, zona de residencia y grupos de edades.	163
Cuadro 7	REPÚBLICA DOMINICANA: Población de 3 años y más que asiste o asistió a la escuela, por nivel de instrucción, según región, provincia, zona de residencia y asistencia	206
Cuadro 8	REPÚBLICA DOMINICANA: Población de 3 años y más que asiste o asistió a la escuela, por zona de residencia y nivel de instrucción, según región, provincia, asistencia y último curso aprobado	214
Cuadro 9	REPÚBLICA DOMINICANA: Población de 15 años y más que asiste o asistió al nivel superior, por zona de residencia y sexo, según región, provincia, municipio, distrito municipal y grupos amplios de educación terciaria	247
Cuadro 10	REPÚBLICA DOMINICANA: Población de 15 años y más que terminó la educación superior, por zona de residencia y sexo, según región, provincia, municipio, distrito municipal y grupos amplios de educación terciaria.	394
Cuadro 11	REPÚBLICA DOMINICANA: Población de 3 años y más, por sexo y asistencia escolar, según región, provincia, zona de residencia y edades simples	541
Cuadro 12	REPÚBLICA DOMINICANA: Población de 6 años y más por zona de residencia y condición de lectoescritura, según región, provincia y grupos de edades	606

Índice de gráficos

Gráfico 1	REPÚBLICA DOMINICANA: Porcentaje de la población de 3 años y más que asiste o asistió a una escuela, colegio o universidad, según provincia	115
Gráfico 2	REPÚBLICA DOMINICANA: Porcentaje de la población urbana de 3 años y más que asiste o asistió a una escuela, colegio o universidad, según provincia	116
Gráfico 3	REPÚBLICA DOMINICANA: Porcentaje de la población rural de 3 años y más que asiste o asistió a una escuela, colegio o universidad, según provincia	117
Gráfico 4	REPÚBLICA DOMINICANA: Porcentaje de la población analfabeta, según provincia . . .	162
Gráfico 5	REPÚBLICA DOMINICANA: Porcentaje de la población urbana analfabeta, según provincia	628
Gráfico 6	REPÚBLICA DOMINICANA: Porcentaje de la población rural analfabeta, según provincia	629
Gráfico 7	REPÚBLICA DOMINICANA: Porcentaje de la población con edad entre 6 y 14 años, que no sabe leer ni escribir, según provincia	630
Gráfico 8	REPÚBLICA DOMINICANA: Porcentaje de la población urbana con edad entre 6 y 14 años, que no sabe leer ni escribir, según provincia	631
Gráfico 9	REPÚBLICA DOMINICANA: Porcentaje de la población rural con edad entre 6 y 14 años, que no sabe leer ni escribir, según provincia	632

Presentación

La Oficina Nacional de Estadística (ONE) pone a disposición de los usuarios y público en general los resultados definitivos del **IX Censo Nacional de Población y Vivienda 2010**, relativos a las características educativas de la población. Este operativo censal se desarrolló durante siete días consecutivos, desde 1 al 7 de diciembre del 2010, en todo el territorio de la República Dominicana, incluyendo sus aguas jurisdiccionales, con la participación de toda la sociedad dominicana.

Con este levantamiento se dio cumplimiento a lo establecido en la Ley No. 5096 sobre Estadística y Censos Nacionales y lo dispuesto en el Decreto del Poder Ejecutivo No. 81-10, de fecha 13 de febrero del año 2010, que declaró al **IX Censo Nacional de Población y Vivienda 2010** como proyecto de prioridad e interés nacional a realizarse en el año 2010.

El censo de población y vivienda es la principal operación estadística que desarrolla el país, razón por la cual se torna en una fuente de información de trascendental importancia a nivel nacional y local. En consecuencia, la información proporcionada por el censo se constituye en un insumo de relevancia para la orientación, implementación y evaluación de las políticas públicas, así como para el desarrollo y evaluación de intervenciones en el ámbito civil. En forma adicional, los datos censales son de gran utilidad en la toma de decisiones en el campo del comercio y la industria, sin dejar de lado su importancia como fuente para la producción de conocimiento.

El presente documento, denominado Volumen IV: Características Educativas, con datos acerca de la población en función de sus principales atributos relativos a la escolaridad, forma parte de un programa de difusión de los resultados censales iniciado en el mes de marzo del 2011, con la puesta en circulación del primer informe de resultados censales, el cual contiene las cifras preliminares sobre la población y las viviendas del país. Posteriormente, el 24 de mayo del 2012 se puso en circulación el Informe Básico, contentivo de información acerca de la población y las viviendas, desagregada a nivel de región, provincia, municipio y distrito municipal. Con posterioridad a este documento se publicó el Volumen I, contentivo del Informe General, el cual contiene datos sobre las principales características de las personas, los hogares y las viviendas; el Volumen II, con datos acerca de las Características de la Vivienda y el Hogar; y el Volumen III, en el cual se presentan datos acerca de las Características Demográficas Básicas de la Población.

En forma adicional al Volumen IV se contempla la publicación de otros tres documentos en los cuales se exhiben datos acerca de otros aspectos estudiados en el **IX Censo Nacional de Población y Vivienda 2010**. El Volumen V contendrá información acerca de las Características Económicas; el Volumen VI estará destinado a la presentación de información sobre Migración, Fecundidad y Mortalidad; mientras que en el Volumen VII se expondrán datos relativos a algunos atributos de la comunidad.

Como forma de garantizar el acceso a la información, por parte de la mayor cantidad posible de usuarios, además de las publicaciones impresas se contempla la divulgación de los resultados censales definitivos mediante medios electrónicos.

La Oficina Nacional de Estadística, al presentar estos resultados relativos a las características educativas de la población, hace propicia la ocasión para expresar su agradecimiento a la población dominicana en general, por su apoyo invaluable para que la gran jornada que significó el **IX Censo Nacional de Población y Vivienda 2010** alcanzara sus objetivos, así como a los diferentes estamentos de la sociedad que con su participación nos permitieron cumplir con nuestra misión.

Pablo Tactuk
Director Nacional

Introducción

En la República Dominicana existen experiencias sobre la cuantificación de la población que datan del siglo XVII, cuando el gobernador Osorio ordenó el conteo de la población residente en los poblados de la costa norte. Sin embargo, el empadronamiento de la población bajo el concepto que actualmente se tiene de los censos se inició en el año 1920. A partir de ese año se han levantado nueve censos de población y vivienda, razón por la cual, al último de esta serie se le denominó **IX Censo Nacional de Población y Vivienda 2010**.

El inicio de los trabajos inherentes al **IX Censo Nacional de Población y Vivienda 2010** se remonta al mes de octubre del 2007, momento en el cual se delineó un esquema contentivo de las actividades preparatorias de esta jornada, acompañadas del correspondiente presupuesto. Acto seguido se comenzó a definir los aspectos conceptuales y metodológicos del censo, así como la elaboración de los instrumentos a utilizar con miras a la recolección de los datos.

La etapa del empadronamiento se desarrolló durante el período comprendido entre los días 1 y 7 de diciembre del 2010. El rol protagónico de este operativo recayó sobre un numeroso grupo de personas, constituido por unos 39,000 Empadronadores, coordinados por 10,300 Supervisores, quienes a su vez estuvieron dirigidos por 2,700 Encargados de Polígono. En el territorio, estos trabajos fueron dirigidos por 352 Encargados Municipales Censales, quienes dependían en forma directa de 48 Encargados Provinciales Censales.

En este operativo estadístico, a través de la boleta censal, se obtuvieron informaciones acerca de las características educativas, las cuales, entre otras formas de divulgación, se entregarán a los usuarios mediante el presente informe, el cual está estructurado en cinco capítulos. El primer capítulo presenta información acerca de los aspectos geográficos de la República Dominicana, la división político-administrativa del país y un esbozo de la historia de los censos nacionales; en el segundo capítulo se muestran los resultados definitivos de los atributos educativos investigados, desagregados a nivel de región geográfica, provincia, municipio y distrito municipal.

En el tercer capítulo se describen los aspectos operacionales y metodológicos que sustentaron el operativo censal, en el cuarto capítulo se describen los conceptos básicos utilizados; mientras que en el quinto capítulo se presenta una breve descripción de la forma en que se difundirán los datos censales.

Finalmente, se presentan dos anexos. En el anexo I se muestra la boleta censal, mientras que en el anexo II se presenta una lista de todas las personas que participaron en el **IX Censo Nacional de Población y Vivienda 2010**.

1. Generalidades

1.1 Aspectos geográficos

La información del IX Censo Nacional de Población y Vivienda 2010, como la de cualquier otro estudio de esta naturaleza, está referida a los espacios geográficos donde habitan las personas residentes en el país. En consecuencia, es importante que los usuarios de los datos conozcan algunos elementos básicos del contexto territorial al cual pertenecen. En este caso se hará referencia a la localización geográfica de la República Dominicana, por la utilidad que podría tener para aquellos usuarios de ultramar sin muchos conocimientos acerca del país, y a la división político-administrativa, dado que gran parte de los datos censales se presentan en forma desagregada en función de las unidades territoriales.

1.1.1 Localización de la República Dominicana

La isla de Santo Domingo forma parte del archipiélago de las Antillas Mayores y es la segunda en extensión territorial después de Cuba. Se localiza en el hemisferio norte y al sur del trópico de Cáncer. Sus coordenadas geográficas son: 17° 36' y 19° 58' latitud norte y 68° 19' y 72° 01' longitud oeste.



Llamada por los aborígenes Quisqueya, fue nombrada como la Española o la Hispaniola por los españoles a su llegada. Se encuentra dividida en dos estados independientes: República Dominicana en la parte oriental y la República de Haití en la parte occidental.

La extensión territorial de la isla es de unos 77,914 kilómetros cuadrados, de los cuales, 48,310.97 km² corresponden al área principal del territorio de la República Dominicana, incluidos los 265 km² del área del lago Enriquillo.

La República Dominicana limita al norte con el océano Atlántico que la separa de las islas Caicos y Turcas; al este con el canal de La Mona que la separa de Puerto Rico; al sur con el mar Caribe o de las Antillas; y al oeste limita con la República de Haití.

1.1.2 División político-administrativa

La República Dominicana se encuentra dividida en un Distrito Nacional y 31 provincias como divisiones político-administrativas mayores. A su vez, las provincias se dividen en 155 municipios y 231 distritos municipales. A un nivel de mayor agregación geográfica, el país se encuentra dividido en 10 regiones administrativas creadas a partir del Decreto Presidencial No.710-04 del 30 de junio de 2004, las cuales están nucleadas en tres macrorregiones: Cibao, constituida por las regiones: Cibao Norte, Cibao Sur, Cibao Nordeste y Cibao Noroeste; la Suroeste, formada por las regiones: Valdesia, Enriquillo y El Valle; y la Sureste, compuesta por las regiones: Yuma, Higuamo y Ozama o Metropolitana.

La República Dominicana tiene forma de triángulo, cuya base es la línea fronteriza con la República de Haití. La irregularidad de sus lados le da un perímetro de 1,963 km. La línea costera se extiende unos 1,576 km y la línea fronteriza con la República de Haití 388 km.

Sus dimensiones son: 390 km de longitud, desde cabo Engaño, en la provincia La Altagracia, hasta el paraje Las Lajas en la provincia Independencia y 265 km de ancho, desde cabo Isabela, en la provincia de Puerto Plata hasta el cabo Beata, en la provincia de Pedernales.



1.2 Antecedentes censales

Tradicionalmente en todos los censos realizados en la República Dominicana se ha recolectado información sobre las características educativas, siendo alfabetización, asistencia escolar y nivel de instrucción los atributos más investigados. En el Primer Censo Nacional de Población, realizado en 1920, se obtuvo información sobre alfabetismo; mientras que en el censo levantado en 1935, además de alfabetismo, se indagó sobre asistencia escolar. En el Tercer Censo Nacional de Población realizado en 1950 se obtuvo información sobre alfabetismo, último año escolar aprobado, asistencia escolar y nivel de instrucción.

En el Cuarto Censo Nacional de Población, levantado en 1960, se recabó información sobre alfabetismo, último año aprobado y asistencia escolar. De igual forma, en el Quinto Censo Nacional de Población, hecho en el año 1970, fueron investigadas las mismas características educativas incluidas en el censo anterior, las cuales estaban referidas a los miembros del hogar de 5 años y más de edad.

El Sexto Censo Nacional de Población y Vivienda de 1981 marcó la diferencia con relación a los anteriores, ya que, además de alfabetismo, asistencia escolar y nivel aprobado, se obtuvo información sobre título universitario. En forma adicional, a las personas de 10 años y más se les preguntó acerca de la asistencia a centros de educación no formal, de manera específica se les indagó sobre la asistencia a centros de enseñanza vocacional, técnica o comercial.

De forma similar a los seis censos anteriores, en el Séptimo Censo Nacional de Población y Vivienda, realizado en el año 1993, se obtuvo información sobre alfabetismo, asistencia escolar y nivel de instrucción. Mientras tanto, en el Octavo Censo Nacional de Población y Vivienda del 2002 se indagó acerca del analfabetismo, asistencia escolar, nivel de instrucción, carrera básica, especialidad, maestría o doctorado, y en el caso de aquellas personas que habían abandonado los estudios se preguntó acerca de los motivos para hacerlo.

En los censos de 1970 y 1981, para la recolección de la información sobre los atributos educativos, se investigó la población de 5 años y más, mientras que para los censos levantados en el 1993 y el 2002, la población objetivo fue la de 3 años y más.

2. Resultados censales

Con el propósito de facilitar el acceso de los usuarios, a los resultados del IX Censo Nacional de Población y Vivienda 2010, la Oficina Nacional de Estadística ha diseñado la estrategia de divulgación que contempla la elaboración de productos de difusión impresa y digital. Este documento representa el cuarto volumen a publicar impreso, compendiando información acerca de las características educativas de la población. El segundo componente de disseminación de resultados consiste en la utilización de Internet, la preparación de CD, así como la forma impresa para la publicación de volúmenes temáticos y regionales con información desagregada.

Cuadro 1
REPÚBLICA DOMINICANA: Población de 3 años y más, por zona de residencia y sexo, según región, provincia, municipio, distrito municipal y nivel de instrucción

Región, provincia, municipio, distrito municipal y nivel de instrucción	Población de 3 años y más														
	Total					Urbano					Rural				
	Total	Hombres	Mujeres	Total	Hombres	Mujeres	Total	Hombres	Mujeres	Total	Hombres	Mujeres			
Total	8,887,644	4,455,534	4,432,110	6,600,300	3,239,700	3,360,600	2,287,344	1,215,834	1,071,510	2,287,344	1,215,834	1,071,510			
Preprimaria	727,235	376,425	350,810	535,540	273,296	262,244	191,695	103,129	88,566	191,695	103,129	88,566			
Primaria o básica	3,777,847	1,994,291	1,783,556	2,643,633	1,371,666	1,271,967	1,134,214	622,625	511,589	1,134,214	622,625	511,589			
Secundaria o media	2,297,542	1,126,174	1,171,368	1,823,171	889,065	934,106	474,371	237,109	237,262	474,371	237,109	237,262			
Universitaria o superior	1,234,880	503,224	731,656	1,097,913	451,294	646,619	136,967	51,930	85,037	136,967	51,930	85,037			
Ninguno	850,140	455,420	394,720	500,043	254,379	245,664	350,097	201,041	149,056	350,097	201,041	149,056			
Región Ozama	3,137,177	1,522,208	1,614,969	2,867,921	1,385,407	1,482,514	269,256	136,801	132,455	269,256	136,801	132,455			
Preprimaria	268,537	135,886	132,651	241,316	121,782	119,534	27,221	14,104	13,117	27,221	14,104	13,117			
Primaria o básica	1,147,431	589,125	558,306	1,025,221	523,985	501,236	122,210	65,140	57,070	122,210	65,140	57,070			
Secundaria o media	905,113	442,529	462,584	835,256	407,973	427,283	69,857	34,556	35,301	69,857	34,556	35,301			
Universitaria o superior	634,643	266,907	367,736	610,926	257,604	353,322	23,717	9,303	14,414	23,717	9,303	14,414			
Ninguno	181,453	87,761	93,692	155,202	74,063	81,139	26,251	13,698	12,553	26,251	13,698	12,553			
Distrito Nacional	914,090	435,119	478,971	914,090	435,119	478,971	0	0	0	0	0	0			
Preprimaria	73,199	36,666	36,533	73,199	36,666	36,533	0	0	0	0	0	0			
Primaria o básica	290,061	145,445	144,616	290,061	145,445	144,616	0	0	0	0	0	0			
Secundaria o media	248,102	119,401	128,701	248,102	119,401	128,701	0	0	0	0	0	0			
Universitaria o superior	257,590	112,413	145,177	257,590	112,413	145,177	0	0	0	0	0	0			
Ninguno	45,138	21,194	23,944	45,138	21,194	23,944	0	0	0	0	0	0			
Municipio Santo Domingo de Guzmán	914,090	435,119	478,971	914,090	435,119	478,971	0	0	0	0	0	0			
Preprimaria	73,199	36,666	36,533	73,199	36,666	36,533	0	0	0	0	0	0			
Primaria o básica	290,061	145,445	144,616	290,061	145,445	144,616	0	0	0	0	0	0			
Secundaria o media	248,102	119,401	128,701	248,102	119,401	128,701	0	0	0	0	0	0			
Universitaria o superior	257,590	112,413	145,177	257,590	112,413	145,177	0	0	0	0	0	0			
Ninguno	45,138	21,194	23,944	45,138	21,194	23,944	0	0	0	0	0	0			
Santo Domingo de Guzmán	914,090	435,119	478,971	914,090	435,119	478,971	0	0	0	0	0	0			
Preprimaria	73,199	36,666	36,533	73,199	36,666	36,533	0	0	0	0	0	0			
Primaria o básica	290,061	145,445	144,616	290,061	145,445	144,616	0	0	0	0	0	0			
Secundaria o media	248,102	119,401	128,701	248,102	119,401	128,701	0	0	0	0	0	0			
Universitaria o superior	257,590	112,413	145,177	257,590	112,413	145,177	0	0	0	0	0	0			
Ninguno	45,138	21,194	23,944	45,138	21,194	23,944	0	0	0	0	0	0			
Provincia Santo Domingo	2,223,087	1,087,089	1,135,998	1,953,831	950,288	1,003,543	269,256	136,801	132,455	269,256	136,801	132,455			
Preprimaria	195,338	99,220	96,118	168,117	85,116	83,001	27,221	14,104	13,117	27,221	14,104	13,117			
Primaria o básica	857,370	443,680	413,690	735,160	378,540	356,620	122,210	65,140	57,070	122,210	65,140	57,070			
Secundaria o media	657,011	323,128	333,883	587,154	288,572	298,582	69,857	34,556	35,301	69,857	34,556	35,301			
Universitaria o superior	377,053	154,494	222,559	353,336	145,191	208,145	23,717	9,303	14,414	23,717	9,303	14,414			
Ninguno	136,315	66,567	69,748	110,064	52,869	57,195	26,251	13,698	12,553	26,251	13,698	12,553			

Población de 3 años y más

Región, provincia, municipio, distrito municipal y nivel de instrucción	Total						Urbano			Rural		
	Total		Hombres		Mujeres		Total	Hombres	Mujeres	Total	Hombres	Mujeres
	Hombres	Mujeres	Hombres	Mujeres	Hombres	Mujeres	Hombres	Mujeres	Hombres	Mujeres	Mujeres	
Municipio Santo Domingo Este	892,382	429,362	463,020	826,519	396,675	429,844	65,863	32,687	33,176	32,687	33,176	
Preprimaria	74,692	37,760	36,932	68,039	34,319	33,720	6,653	3,441	3,212	3,441	3,212	
Primaria o básica	310,033	157,458	152,570	285,570	144,642	140,928	24,463	12,816	11,647	12,816	11,647	
Secundaria o media	270,294	132,338	137,956	250,500	122,464	128,036	19,794	9,874	9,920	9,874	9,920	
Universitaria o superior	192,451	80,681	111,770	181,803	76,222	105,581	10,648	4,459	6,189	4,459	6,189	
Ninguno	44,912	21,125	23,787	40,607	19,028	21,579	4,305	2,097	2,208	2,097	2,208	
Santo Domingo Este	839,538	403,310	436,228	802,040	384,689	417,351	37,498	18,621	18,877	18,621	18,877	
Preprimaria	69,773	35,269	34,504	65,943	33,255	32,688	3,830	2,014	1,816	2,014	1,816	
Primaria o básica	288,185	146,204	141,981	274,098	138,786	135,312	14,087	7,418	6,669	7,418	6,669	
Secundaria o media	254,088	124,359	129,729	243,415	119,044	124,371	10,673	5,315	5,358	5,315	5,358	
Universitaria o superior	186,186	78,040	108,146	179,818	75,433	104,385	6,368	2,607	3,761	2,607	3,761	
Ninguno	41,306	19,438	21,868	38,766	18,171	20,595	2,540	1,267	1,273	1,267	1,273	
San Luis (D.M.)	52,844	26,052	26,792	24,479	11,986	12,493	28,365	14,066	14,299	14,066	14,299	
Preprimaria	4,919	2,491	2,428	2,096	1,064	1,032	2,823	1,427	1,396	1,427	1,396	
Primaria o básica	21,848	11,254	10,594	11,472	5,856	5,616	10,376	5,398	4,978	5,398	4,978	
Secundaria o media	16,206	7,979	8,227	7,085	3,420	3,665	9,121	4,559	4,562	4,559	4,562	
Universitaria o superior	6,265	2,641	3,624	1,985	789	1,196	4,280	1,852	2,428	1,852	2,428	
Ninguno	3,606	1,687	1,919	1,841	857	984	1,765	830	935	830	935	
Municipio Santo Domingo Oeste	339,453	164,428	175,025	297,722	143,489	154,233	41,731	20,939	20,792	20,939	20,792	
Preprimaria	30,460	15,279	15,181	26,373	13,214	13,159	4,087	2,065	2,022	2,065	2,022	
Primaria o básica	121,556	62,534	59,022	103,393	52,868	50,525	18,163	9,666	8,497	9,666	8,497	
Secundaria o media	103,332	51,261	52,071	91,284	45,247	46,037	12,048	6,014	6,034	6,014	6,034	
Universitaria o superior	65,084	26,403	38,681	61,173	24,941	36,232	3,911	1,462	2,449	1,462	2,449	
Ninguno	19,021	8,951	10,070	15,499	7,219	8,280	3,522	1,732	1,790	1,732	1,790	
Santo Domingo Oeste	339,453	164,428	175,025	297,722	143,489	154,233	41,731	20,939	20,792	20,939	20,792	
Preprimaria	30,460	15,279	15,181	26,373	13,214	13,159	4,087	2,065	2,022	2,065	2,022	
Primaria o básica	121,556	62,534	59,022	103,393	52,868	50,525	18,163	9,666	8,497	9,666	8,497	
Secundaria o media	103,332	51,261	52,071	91,284	45,247	46,037	12,048	6,014	6,034	6,014	6,034	
Universitaria o superior	65,084	26,403	38,681	61,173	24,941	36,232	3,911	1,462	2,449	1,462	2,449	
Ninguno	19,021	8,951	10,070	15,499	7,219	8,280	3,522	1,732	1,790	1,732	1,790	
Municipio Santo Domingo Norte	495,751	246,037	249,714	437,552	216,222	221,330	58,199	29,815	28,384	29,815	28,384	
Preprimaria	43,969	22,659	21,310	38,078	19,545	18,533	5,891	3,114	2,777	3,114	2,777	
Primaria o básica	205,808	108,298	97,510	176,463	92,488	83,975	29,345	15,810	13,535	15,810	13,535	
Secundaria o media	141,360	70,167	71,193	128,741	64,037	64,704	12,619	6,130	6,489	6,130	6,489	
Universitaria o superior	71,798	28,457	43,341	68,525	27,431	41,094	3,273	1,026	2,247	1,026	2,247	
Ninguno	32,816	16,456	16,360	25,745	12,721	13,024	7,071	3,735	3,336	3,735	3,336	
Santo Domingo Norte	438,532	215,376	223,156	418,548	205,030	213,518	19,984	10,346	9,638	10,346	9,638	
Preprimaria	38,899	19,917	18,982	36,672	18,760	17,912	2,227	1,157	1,070	1,157	1,070	
Primaria o básica	178,217	92,742	85,475	167,871	87,203	80,668	10,346	5,539	4,807	5,539	4,807	
Secundaria o media	126,873	62,492	64,381	122,890	60,513	62,377	3,983	1,979	2,004	1,979	2,004	
Universitaria o superior	67,492	26,897	40,595	66,697	26,623	40,074	795	274	521	274	521	
Ninguno	27,051	13,328	13,723	24,418	11,931	12,487	2,633	1,397	1,236	1,397	1,236	

Región, provincia, municipio, distrito municipal y nivel de instrucción	Población de 3 años y más											
	Total				Urbano				Rural			
	Total	Hombres	Mujeres	Total	Hombres	Mujeres	Total	Hombres	Mujeres	Total	Hombres	Mujeres
La Victoria (D.M.)	57,219	30,661	26,558	19,004	11,192	7,812	38,215	19,469	18,746			
Preprimaria	5,070	2,742	2,328	1,406	785	621	3,664	1,957	1,707			
Primaria o básica	27,591	15,556	12,035	8,592	5,285	3,307	18,999	10,271	8,728			
Secundaria o media	14,487	7,675	6,812	5,851	3,524	2,327	8,636	4,151	4,485			
Universitaria o superior	4,306	1,560	2,746	1,828	808	1,020	2,478	752	1,726			
Ninguno	5,765	3,128	2,637	1,327	790	537	4,438	2,338	2,100			
Municipio Boca Chica	132,007	65,419	66,588	93,348	45,811	47,537	38,659	19,608	19,051			
Preprimaria	14,187	7,195	6,992	9,413	4,749	4,664	4,774	2,446	2,328			
Primaria o básica	58,902	30,406	28,496	41,677	21,306	20,371	17,225	9,100	8,125			
Secundaria o media	38,457	18,525	19,932	27,609	13,176	14,433	10,848	5,349	5,499			
Universitaria o superior	9,775	4,000	5,775	7,206	2,948	4,258	2,569	1,052	1,517			
Ninguno	10,686	5,293	5,393	7,443	3,632	3,811	3,243	1,661	1,582			
Boca Chica	73,240	36,022	37,218	70,422	34,520	35,902	2,818	1,502	1,316			
Preprimaria	7,659	3,873	3,786	7,138	3,598	3,540	521	275	246			
Primaria o básica	33,111	16,922	16,189	31,753	16,197	15,556	1,358	725	633			
Secundaria o media	21,081	10,104	10,977	20,577	9,850	10,727	504	254	250			
Universitaria o superior	5,345	2,132	3,213	5,271	2,101	3,170	74	31	43			
Ninguno	6,044	2,991	3,053	5,683	2,774	2,909	361	217	144			
La Caleta (D.M.)	58,767	29,397	29,370	22,926	11,291	11,635	35,841	18,106	17,735			
Preprimaria	6,528	3,322	3,206	2,275	1,151	1,124	4,253	2,171	2,082			
Primaria o básica	25,791	13,484	12,307	9,924	5,109	4,815	15,867	8,375	7,492			
Secundaria o media	17,376	8,421	8,955	7,032	3,326	3,706	10,344	5,095	5,249			
Universitaria o superior	4,430	1,868	2,562	1,935	847	1,088	2,495	1,021	1,474			
Ninguno	4,642	2,302	2,340	1,760	858	902	2,882	1,444	1,438			
Municipio San Antonio de Guerra	40,941	20,857	20,084	15,508	7,549	7,959	25,433	13,308	12,125			
Preprimaria	3,168	1,629	1,539	1,017	498	519	2,151	1,131	1,020			
Primaria o básica	19,948	10,710	9,238	7,095	3,766	3,329	12,853	6,944	5,909			
Secundaria o media	10,458	5,062	5,396	4,824	2,290	2,534	5,634	2,772	2,862			
Universitaria o superior	2,793	935	1,858	1,591	505	1,086	1,202	430	772			
Ninguno	4,574	2,521	2,053	981	490	491	3,593	2,031	1,562			
San Antonio de Guerra	35,643	18,036	17,607	13,841	6,705	7,136	21,802	11,331	10,471			
Preprimaria	2,772	1,444	1,328	929	454	475	1,843	990	853			
Primaria o básica	17,337	9,305	8,032	6,286	3,341	2,945	11,051	5,964	5,087			
Secundaria o media	9,133	4,362	4,771	4,322	2,045	2,277	4,811	2,317	2,494			
Universitaria o superior	2,584	860	1,724	1,474	466	1,008	1,110	394	716			
Ninguno	3,817	2,065	1,752	830	399	431	2,987	1,666	1,321			
Hato Viejo (D.M.)	5,298	2,821	2,477	1,667	844	823	3,631	1,977	1,654			
Preprimaria	396	185	211	88	44	44	308	141	167			
Primaria o básica	2,611	1,405	1,206	809	425	384	1,802	980	822			
Secundaria o media	1,325	700	625	502	245	257	823	455	368			
Universitaria o superior	209	75	134	117	39	78	92	36	56			
Ninguno	757	456	301	151	91	60	606	365	241			

Población de 3 años y más

Región, provincia, municipio, distrito municipal y nivel de instrucción	Total						Urbano			Rural		
	Total		Hombres		Mujeres		Total	Hombres	Mujeres	Total	Hombres	Mujeres
	Hombres	Mujeres	Hombres	Mujeres	Hombres	Mujeres	Hombres	Mujeres	Hombres	Mujeres	Hombres	Mujeres
Municipio Los Alcarrizos	253,625	126,436	127,189	228,380	113,458	114,922	25,245	12,978	12,267	1,164	1,071	
Preprimaria	21,593	10,995	10,598	19,358	9,831	9,527	2,235	1,235	1,000	6,816	3,066	
Primaria o básica	110,678	58,163	52,515	97,849	51,347	46,502	12,829	6,816	6,013	3,064	2,173	
Secundaria o media	74,449	36,711	37,738	68,319	33,647	34,672	6,130	3,464	2,666	1,021	1,096	
Universitaria o superior	29,164	11,739	17,425	27,406	11,002	16,404	1,758	737	1,025	1,197	8,782	
Ninguno	17,741	8,828	8,913	15,448	7,631	7,817	2,293	1,197	1,096	798	4,249	
Los Alcarrizos	191,960	95,925	96,035	173,882	86,629	87,253	18,078	9,296	8,782	4,844	2,173	
Preprimaria	16,434	8,374	8,060	14,753	7,491	7,262	1,681	883	798	2,111	754	
Primaria o básica	85,361	44,932	40,429	76,268	40,088	36,180	9,093	4,844	4,249	2,111	808	
Secundaria o media	56,253	27,764	28,489	51,969	25,653	26,316	4,284	2,111	1,173	3,485	2,73	
Universitaria o superior	19,868	7,911	11,957	18,543	7,340	11,203	1,325	571	508	3,682	2,81	
Ninguno	14,044	6,944	7,100	12,349	6,057	6,292	1,695	887	808	1,972	1,764	
Palmarito - Villa Linda (D.M.)	14,841	7,626	7,215	7,674	3,944	3,730	7,167	3,682	3,485	166	267	
Preprimaria	1,250	649	601	696	368	328	554	281	273	310	288	
Primaria o básica	7,682	4,084	3,598	3,946	2,112	1,834	3,736	1,972	1,764	166	267	
Secundaria o media	3,813	1,921	1,892	1,967	968	999	1,846	953	893	310	288	
Universitaria o superior	840	324	516	407	158	249	433	166	267	310	288	
Ninguno	1,256	648	608	658	338	320	598	310	288	0	0	
Pantoja (D.M.)	46,824	22,885	23,939	46,824	22,885	23,939	0	0	0	0	0	
Preprimaria	3,909	1,972	1,937	3,909	1,972	1,937	0	0	0	0	0	
Primaria o básica	17,635	9,147	8,488	17,635	9,147	8,488	0	0	0	0	0	
Secundaria o media	14,383	7,026	7,357	14,383	7,026	7,357	0	0	0	0	0	
Universitaria o superior	8,456	3,504	4,952	8,456	3,504	4,952	0	0	0	0	0	
Ninguno	2,441	1,236	1,205	2,441	1,236	1,205	0	0	0	0	0	
Municipio Pedro Brand	68,928	34,550	34,378	54,802	27,084	27,718	14,126	7,466	6,660	743	687	
Preprimaria	7,269	3,703	3,566	5,839	2,960	2,879	1,430	743	687	3,344	1,431	
Primaria o básica	30,445	16,111	14,334	23,113	12,123	10,990	7,332	3,988	3,344	1,353	1,431	
Secundaria o media	18,661	9,064	9,597	15,877	7,711	8,166	2,784	1,353	1,431	137	219	
Universitaria o superior	5,988	2,279	3,709	5,632	2,142	3,490	356	137	219	2,224	979	
Ninguno	6,565	3,393	3,172	4,341	2,148	2,193	2,224	1,245	1,096	2,869	1,62	
Pedro Brand	38,202	18,977	19,225	32,712	16,108	16,604	5,490	2,869	2,621	189	162	
Preprimaria	3,740	1,886	1,854	3,389	1,697	1,692	351	189	162	1,515	1,289	
Primaria o básica	15,783	8,302	7,481	12,979	6,787	6,192	2,804	1,515	1,289	572	666	
Secundaria o media	11,284	5,477	5,807	10,046	4,905	5,141	1,238	572	666	102	102	
Universitaria o superior	4,140	1,653	2,487	3,963	1,578	2,385	177	75	102	518	402	
Ninguno	3,255	1,659	1,596	2,335	1,141	1,194	920	518	402	1,591	1,446	
La Guayigá (D.M.)	21,595	10,803	10,792	18,558	9,212	9,346	3,037	1,591	1,446	189	189	
Preprimaria	2,488	1,260	1,228	2,100	1,061	1,039	388	199	189	840	727	
Primaria o básica	9,821	5,168	4,653	8,254	4,328	3,926	1,567	840	727	317	317	
Secundaria o media	5,730	2,796	2,934	5,090	2,473	2,617	640	323	317	33	66	
Universitaria o superior	1,512	528	984	1,413	495	918	99	33	66	196	147	
Ninguno	2,044	1,051	993	1,701	855	846	343	196	147			

Región, provincia, municipio, distrito municipal y nivel de instrucción	Población de 3 años y más														
	Total					Urbano					Rural				
	Total	Hombres	Mujeres	Total	Hombres	Mujeres	Total	Hombres	Mujeres	Total	Hombres	Mujeres			
La Cuaba (D.M.)	9,131	4,770	4,361	3,532	1,764	1,768	5,599	3,006	2,593						
Preprimaria	1,041	557	484	350	202	148	691	355	336						
Primaria o básica	4,841	2,641	2,200	1,880	1,008	872	2,961	1,633	1,328						
Secundaria o media	1,647	791	856	741	333	408	906	458	448						
Universitaria o superior	336	98	238	256	69	187	80	29	51						
Ninguno	1,266	683	583	305	152	153	961	531	430						
Región Cibao Norte	1,435,789	721,444	714,345	965,930	474,890	491,040	469,859	246,554	223,305						
Preprimaria	110,485	57,296	53,189	74,306	38,006	36,300	36,179	19,290	16,889						
Primaria o básica	633,831	333,078	300,753	401,459	207,212	194,247	232,372	125,866	106,506						
Secundaria o media	375,380	183,565	191,815	268,045	130,097	137,948	107,335	53,468	53,867						
Universitaria o superior	182,570	75,683	106,887	149,110	62,156	86,954	33,460	13,527	19,933						
Ninguno	133,523	71,822	61,701	73,010	37,419	35,591	60,513	34,403	26,110						
Provincia Espailat	220,354	112,565	107,789	99,744	49,530	50,214	120,610	63,035	57,575						
Preprimaria	16,032	8,549	7,483	6,727	3,548	3,179	9,305	5,001	4,304						
Primaria o básica	101,964	54,613	47,351	42,810	22,481	20,329	59,154	32,132	27,022						
Secundaria o media	56,746	27,979	28,767	27,784	13,529	14,255	28,962	14,450	14,512						
Universitaria o superior	23,840	9,535	14,305	14,486	5,919	8,567	9,354	3,616	5,738						
Ninguno	21,772	11,889	9,883	7,937	4,053	3,884	13,835	7,836	5,999						
Municipio Moca	171,017	86,768	84,249	79,239	39,296	39,943	91,778	47,472	44,306						
Preprimaria	12,333	6,514	5,819	5,316	2,797	2,519	7,017	3,717	3,300						
Primaria o básica	78,185	41,734	36,451	33,895	17,840	16,055	44,290	23,894	20,396						
Secundaria o media	44,224	21,812	22,412	21,725	10,589	11,136	22,499	11,223	11,276						
Universitaria o superior	20,205	8,072	12,133	12,262	5,022	7,240	7,943	3,050	4,893						
Ninguno	16,070	8,636	7,434	6,041	3,048	2,993	10,029	5,588	4,441						
Moca	90,254	44,972	45,282	62,048	30,462	31,586	28,206	14,510	13,696						
Preprimaria	6,352	3,344	3,008	4,187	2,206	1,981	2,165	1,138	1,027						
Primaria o básica	39,270	20,735	18,535	26,020	13,534	12,486	13,250	7,201	6,049						
Secundaria o media	24,066	11,648	12,418	17,039	8,206	8,833	7,027	3,442	3,585						
Universitaria o superior	13,128	5,345	7,783	10,262	4,237	6,025	2,866	1,108	1,758						
Ninguno	7,438	3,900	3,538	4,540	2,279	2,261	2,898	1,621	1,277						
José Contreras (D.M.)	4,312	2,385	1,927	1,424	765	659	2,888	1,620	1,268						
Preprimaria	390	213	177	135	66	69	255	147	108						
Primaria o básica	2,319	1,296	1,023	634	356	278	1,685	940	745						
Secundaria o media	858	479	379	336	184	152	522	295	227						
Universitaria o superior	271	111	160	196	83	113	75	28	47						
Ninguno	474	286	188	123	76	47	351	210	141						
San Víctor (D.M.)	19,997	10,315	9,682	5,927	2,979	2,948	14,070	7,336	6,734						
Preprimaria	1,476	791	685	512	277	235	964	514	450						
Primaria o básica	9,815	5,288	4,527	2,440	1,312	1,128	7,375	3,976	3,399						
Secundaria o media	4,873	2,459	2,414	1,775	887	888	3,098	1,572	1,526						
Universitaria o superior	1,558	596	962	738	287	451	820	309	511						
Ninguno	2,275	1,181	1,094	462	216	246	1,813	965	848						

Población de 3 años y más

Región, provincia, municipio, distrito municipal y nivel de instrucción	Total						Urbano						Rural								
	Total			Total			Hombres			Mujeres			Total			Hombres			Mujeres		
	Hombres	Mujeres	Total	Hombres	Mujeres	Total	Hombres	Mujeres	Total	Hombres	Mujeres	Total	Hombres	Mujeres	Total	Hombres	Mujeres	Total			
Juan López (D.M.)	14,050	7,130	6,920	1,825	905	920	12,225	6,225	6,000												
Preprimaria	889	446	443	144	75	69	745	371	374												
Primaria o básica	6,386	3,414	2,972	715	382	333	5,671	3,032	2,639												
Secundaria o media	3,921	1,930	1,991	562	266	296	3,359	1,664	1,695												
Universitaria o superior	1,677	688	989	279	123	156	1,398	565	833												
Ninguno	1,177	652	525	125	59	66	1,052	593	459												
Las Lagunas (D.M.)	14,514	7,524	6,990	916	461	455	13,598	7,063	6,535												
Preprimaria	1,134	612	522	29	17	12	1,105	595	510												
Primaria o básica	6,889	3,670	3,219	427	223	204	6,462	3,447	3,015												
Secundaria o media	3,712	1,882	1,830	280	150	130	3,432	1,732	1,700												
Universitaria o superior	1,201	445	756	130	42	88	1,071	403	668												
Ninguno	1,578	915	663	50	29	21	1,528	886	642												
Canca la Reyna (D.M.)	10,455	5,372	5,083	3,002	1,566	1,436	7,453	3,806	3,647												
Preprimaria	1,165	627	538	123	63	60	1,042	564	478												
Primaria o básica	4,896	2,606	2,290	1,580	859	721	3,316	1,747	1,569												
Secundaria o media	2,285	1,124	1,161	643	331	312	1,642	793	849												
Universitaria o superior	800	306	494	285	108	177	515	198	317												
Ninguno	1,309	709	600	371	205	166	938	504	434												
El Higüerito (D.M.)	9,173	4,767	4,406	3,024	1,594	1,430	6,149	3,173	2,976												
Preprimaria	539	283	256	134	66	68	405	217	188												
Primaria o básica	4,544	2,475	2,069	1,620	924	696	2,924	1,551	1,373												
Secundaria o media	2,307	1,173	1,134	774	396	378	1,533	777	756												
Universitaria o superior	686	244	442	201	68	133	485	176	309												
Ninguno	1,097	592	505	295	140	155	802	452	350												
Monte de la Jagua (D.M.)	5,543	2,908	2,635	757	394	363	4,786	2,514	2,272												
Preprimaria	261	145	116	35	20	15	226	125	101												
Primaria o básica	2,656	1,483	1,173	277	155	122	2,379	1,328	1,051												
Secundaria o media	1,482	753	729	240	124	116	1,242	629	613												
Universitaria o superior	635	240	395	143	58	85	492	182	310												
Ninguno	509	287	222	62	37	25	447	250	197												
La Ortega (D.M.)	2,719	1,395	1,324	316	170	146	2,403	1,225	1,178												
Preprimaria	127	53	74	17	7	10	110	46	64												
Primaria o básica	1,410	767	643	182	95	87	1,228	672	556												
Secundaria o media	720	364	356	76	45	31	644	319	325												
Universitaria o superior	249	97	152	28	16	12	221	81	140												
Ninguno	213	114	99	13	7	6	200	107	93												
Municipio Cayetano Germosén	6,578	3,407	3,171	2,340	1,173	1,167	4,238	2,234	2,004												
Preprimaria	356	191	165	101	54	47	255	137	118												
Primaria o básica	3,265	1,817	1,448	1,059	562	497	2,206	1,255	951												
Secundaria o media	1,640	769	871	621	314	307	1,019	455	564												
Universitaria o superior	792	303	489	429	166	263	363	137	226												
Ninguno	525	327	198	130	77	53	395	250	145												

Región, provincia, municipio, distrito municipal y nivel de instrucción	Población de 3 años y más											
	Total				Urbano				Rural			
	Total	Hombres	Mujeres	Total	Hombres	Mujeres	Total	Hombres	Mujeres	Total	Hombres	Mujeres
Cayetano Germosén	6,578	3,407	3,171	2,340	1,173	1,167	4,238	2,234	2,004	4,238	2,234	2,004
Preprimaria	356	191	165	101	54	47	255	137	118	255	137	118
Primaria o básica	3,265	1,817	1,448	1,059	562	497	2,206	1,255	951	2,206	1,255	951
Secundaria o media	1,640	769	871	621	314	307	1,019	455	564	1,019	455	564
Universitaria o superior	792	303	489	429	166	263	363	137	226	363	137	226
Ninguno	525	327	198	130	77	53	395	250	145	395	250	145
Municipio Gaspar Hernández	35,365	18,514	16,851	15,806	7,898	7,908	19,559	10,616	8,943	19,559	10,616	8,943
Preprimaria	2,702	1,476	1,226	1,043	540	503	1,659	936	723	1,659	936	723
Primaria o básica	16,955	9,155	7,800	6,871	3,601	3,270	10,084	5,554	4,530	10,084	5,554	4,530
Secundaria o media	9,058	4,496	4,562	4,772	2,300	2,472	4,286	2,196	2,090	4,286	2,196	2,090
Universitaria o superior	2,417	980	1,437	1,619	658	961	798	322	476	798	322	476
Ninguno	4,233	2,407	1,826	1,501	799	702	2,732	1,608	1,124	2,732	1,608	1,124
Gaspar Hernández	14,366	7,442	6,924	7,052	3,464	3,588	7,314	3,978	3,336	7,314	3,978	3,336
Preprimaria	1,022	561	461	444	221	223	578	340	238	578	340	238
Primaria o básica	6,430	3,456	2,974	2,752	1,427	1,325	3,678	2,029	1,649	3,678	2,029	1,649
Secundaria o media	4,056	2,038	2,018	2,325	1,124	1,201	1,731	914	817	1,731	914	817
Universitaria o superior	1,403	589	814	1,037	442	595	366	147	219	366	147	219
Ninguno	1,455	798	657	494	250	244	961	548	413	961	548	413
Joba Arriba (D.M.)	3,453	1,962	1,491	1,421	763	658	2,032	1,199	833	2,032	1,199	833
Preprimaria	409	246	163	74	36	38	335	210	125	335	210	125
Primaria o básica	1,682	954	728	731	406	325	951	548	403	951	548	403
Secundaria o media	695	367	328	336	172	164	359	195	164	359	195	164
Universitaria o superior	184	84	100	125	58	67	59	26	33	59	26	33
Ninguno	483	311	172	155	91	64	328	220	108	328	220	108
Veragua (D.M.)	14,447	7,370	7,077	6,350	3,125	3,225	8,097	4,245	3,852	8,097	4,245	3,852
Preprimaria	984	514	470	413	221	192	571	293	278	571	293	278
Primaria o básica	7,333	3,878	3,455	2,975	1,535	1,440	4,358	2,343	2,015	4,358	2,343	2,015
Secundaria o media	3,596	1,700	1,896	1,853	866	987	1,743	834	909	1,743	834	909
Universitaria o superior	720	266	454	421	143	278	299	123	176	299	123	176
Ninguno	1,814	1,012	802	688	360	328	1,126	652	474	1,126	652	474
Villa Magante (D.M.)	3,099	1,740	1,359	983	546	437	2,116	1,194	922	2,116	1,194	922
Preprimaria	287	155	132	112	62	50	175	93	82	175	93	82
Primaria o básica	1,510	867	643	413	233	180	1,097	634	463	1,097	634	463
Secundaria o media	711	391	320	258	138	120	453	253	200	453	253	200
Universitaria o superior	110	41	69	36	15	21	74	26	48	74	26	48
Ninguno	481	286	195	164	98	66	317	188	129	317	188	129
Municipio Jamao al Norte	7,394	3,876	3,518	2,359	1,163	1,196	5,035	2,713	2,322	5,035	2,713	2,322
Preprimaria	641	368	273	267	157	110	374	211	163	374	211	163
Primaria o básica	3,559	1,907	1,652	985	478	507	2,574	1,429	1,145	2,574	1,429	1,145
Secundaria o media	1,824	902	922	666	326	340	1,158	576	582	1,158	576	582
Universitaria o superior	426	180	246	176	73	103	250	107	143	250	107	143
Ninguno	944	519	425	265	129	136	679	390	289	679	390	289

Región, provincia, municipio, distrito municipal y nivel de instrucción	Población de 3 años y más											
	Total				Urbano				Rural			
	Total	Hombres	Mujeres	Total	Hombres	Mujeres	Total	Hombres	Mujeres	Total	Hombres	Mujeres
Jamao al Norte	7,394	3,876	3,518	2,359	1,163	1,196	5,035	2,713	2,322			
Preprimaria	641	368	273	267	157	110	374	211	163			
Primaria o básica	3,559	1,907	1,652	985	478	507	2,574	1,429	1,145			
Secundaria o media	1,824	902	922	666	326	340	1,158	576	582			
Universitaria o superior	426	180	246	176	73	103	250	107	143			
Ninguno	944	519	425	265	129	136	679	390	289			
Provincia Puerto Plata	304,530	155,440	149,090	177,709	88,167	89,542	126,821	67,273	59,548			
Preprimaria	22,808	11,948	10,860	13,222	6,765	6,457	9,586	5,183	4,403			
Primaria o básica	134,092	70,808	63,284	73,359	38,020	35,339	60,733	32,788	27,945			
Secundaria o media	85,408	42,419	42,989	55,176	26,981	28,195	30,232	15,438	14,794			
Universitaria o superior	28,928	11,883	17,045	21,517	8,813	12,704	7,411	3,070	4,341			
Ninguno	33,294	18,382	14,912	14,435	7,588	6,847	18,859	10,794	8,065			
Municipio Puerto Plata	150,316	75,343	74,973	117,208	57,632	59,576	33,108	17,711	15,397			
Preprimaria	11,642	6,033	5,609	8,895	4,560	4,335	2,747	1,473	1,274			
Primaria o básica	63,260	33,068	30,192	46,934	24,226	22,708	16,326	8,842	7,484			
Secundaria o media	44,847	21,995	22,852	37,537	18,275	19,262	7,310	3,720	3,590			
Universitaria o superior	16,893	6,887	10,006	15,479	6,306	9,173	1,414	581	833			
Ninguno	13,674	7,360	6,314	8,363	4,265	4,098	5,311	3,095	2,216			
Puerto Plata	121,457	60,113	61,344	112,217	55,033	57,184	9,240	5,080	4,160			
Preprimaria	9,233	4,741	4,492	8,507	4,348	4,159	726	393	333			
Primaria o básica	49,341	25,633	23,708	44,593	22,993	21,600	4,748	2,640	2,108			
Secundaria o media	37,729	18,381	19,348	36,096	17,538	18,558	1,633	843	790			
Universitaria o superior	15,556	6,338	9,218	15,191	6,194	8,997	365	144	221			
Ninguno	9,598	5,020	4,578	7,830	3,960	3,870	1,768	1,060	708			
Yásica Arriba (D.M.)	8,369	4,555	3,814	1,288	691	597	7,081	3,864	3,217			
Preprimaria	800	435	365	114	66	48	686	369	317			
Primaria o básica	3,766	2,038	1,728	580	304	276	3,186	1,734	1,452			
Secundaria o media	1,373	710	663	279	145	134	1,094	565	529			
Universitaria o superior	360	147	213	77	29	48	283	118	165			
Ninguno	2,070	1,225	845	238	147	91	1,832	1,078	754			
Maimón (D.M.)	20,490	10,675	9,815	3,703	1,908	1,795	16,787	8,767	8,020			
Preprimaria	1,609	857	752	274	146	128	1,335	711	624			
Primaria o básica	10,153	5,397	4,756	1,761	929	832	8,392	4,468	3,924			
Secundaria o media	5,745	2,904	2,841	1,162	592	570	4,583	2,312	2,271			
Universitaria o superior	977	402	575	211	83	128	766	319	447			
Ninguno	2,006	1,115	891	295	158	137	1,711	957	754			
Municipio Altamira	18,094	9,606	8,488	6,206	3,183	3,023	11,888	6,423	5,465			
Preprimaria	1,231	674	557	299	158	141	932	516	416			
Primaria o básica	8,799	4,837	3,962	2,870	1,537	1,333	5,929	3,300	2,629			
Secundaria o media	3,863	1,975	1,888	1,619	808	811	2,244	1,167	1,077			
Universitaria o superior	1,277	507	770	671	269	402	606	238	368			
Ninguno	2,924	1,613	1,311	747	411	336	2,177	1,202	975			

Población de 3 años y más

Región, provincia, municipio, distrito municipal y nivel de instrucción	Total						Urbano			Rural		
	Total		Hombres		Mujeres		Total		Hombres		Mujeres	
	Total	Hombres	Mujeres	Total	Hombres	Mujeres	Total	Hombres	Mujeres	Total	Hombres	Mujeres
Altamira	13,705	7,147	6,558	5,413	2,751	2,662	8,292	4,396	3,896	3,896	4,396	3,896
Preprimaria	955	519	436	273	144	129	682	375	307	682	375	307
Primaria o básica	6,552	3,561	2,991	2,436	1,308	1,128	4,116	2,253	1,863	4,116	2,253	1,863
Secundaria o media	3,311	1,674	1,637	1,478	732	746	1,833	942	891	1,833	942	891
Universitaria o superior	1,186	476	710	650	261	389	536	215	321	536	215	321
Ninguno	1,701	917	784	576	306	270	1,125	611	514	1,125	611	514
Río Grande (D.M.)	4,389	2,459	1,930	793	432	361	3,596	2,027	1,569	3,596	2,027	1,569
Preprimaria	276	155	121	26	14	12	250	141	109	250	141	109
Primaria o básica	2,247	1,276	971	434	229	205	1,813	1,047	766	1,813	1,047	766
Secundaria o media	552	301	251	141	76	65	411	225	186	411	225	186
Universitaria o superior	91	31	60	21	8	13	70	23	47	70	23	47
Ninguno	1,223	696	527	171	105	66	1,052	591	461	1,052	591	461
Municipio Guanatico	6,052	3,185	2,867	2,497	1,283	1,214	3,555	1,902	1,653	3,555	1,902	1,653
Preprimaria	455	262	193	291	165	126	164	97	67	164	97	67
Primaria o básica	2,706	1,458	1,248	931	507	424	1,775	951	824	1,775	951	824
Secundaria o media	1,648	860	788	761	373	388	887	487	400	887	487	400
Universitaria o superior	429	155	274	250	97	153	179	58	121	179	58	121
Ninguno	814	450	364	264	141	123	550	309	241	550	309	241
Guanatico	6,052	3,185	2,867	2,497	1,283	1,214	3,555	1,902	1,653	3,555	1,902	1,653
Preprimaria	455	262	193	291	165	126	164	97	67	164	97	67
Primaria o básica	2,706	1,458	1,248	931	507	424	1,775	951	824	1,775	951	824
Secundaria o media	1,648	860	788	761	373	388	887	487	400	887	487	400
Universitaria o superior	429	155	274	250	97	153	179	58	121	179	58	121
Ninguno	814	450	364	264	141	123	550	309	241	550	309	241
Municipio Imbert	20,992	10,791	10,201	8,317	4,136	4,181	12,675	6,655	6,020	12,675	6,655	6,020
Preprimaria	1,231	642	589	475	234	241	756	408	348	756	408	348
Primaria o básica	9,350	5,027	4,323	3,371	1,753	1,618	5,979	3,274	2,705	5,979	3,274	2,705
Secundaria o media	6,177	3,111	3,066	2,825	1,418	1,407	3,352	1,693	1,659	3,352	1,693	1,659
Universitaria o superior	1,729	625	1,104	872	303	569	857	322	535	857	322	535
Ninguno	2,505	1,386	1,119	774	428	346	1,731	958	773	1,731	958	773
Imbert	20,992	10,791	10,201	8,317	4,136	4,181	12,675	6,655	6,020	12,675	6,655	6,020
Preprimaria	1,231	642	589	475	234	241	756	408	348	756	408	348
Primaria o básica	9,350	5,027	4,323	3,371	1,753	1,618	5,979	3,274	2,705	5,979	3,274	2,705
Secundaria o media	6,177	3,111	3,066	2,825	1,418	1,407	3,352	1,693	1,659	3,352	1,693	1,659
Universitaria o superior	1,729	625	1,104	872	303	569	857	322	535	857	322	535
Ninguno	2,505	1,386	1,119	774	428	346	1,731	958	773	1,731	958	773
Municipio Los Hidalgos	12,054	6,437	5,617	3,006	1,516	1,490	9,048	4,921	4,127	9,048	4,921	4,127
Preprimaria	1,133	588	545	221	100	121	912	488	424	912	488	424
Primaria o básica	5,379	2,926	2,453	1,334	703	631	4,045	2,223	1,822	4,045	2,223	1,822
Secundaria o media	2,742	1,441	1,301	760	380	380	1,982	1,061	921	1,982	1,061	921
Universitaria o superior	832	330	502	353	143	210	479	187	292	479	187	292
Ninguno	1,968	1,152	816	338	190	148	1,630	962	668	1,630	962	668

Población de 3 años y más

Región, provincia, municipio, distrito municipal y nivel de instrucción	Total						Urbano			Rural		
	Total		Hombres		Mujeres		Total		Hombres		Mujeres	
Los Hidalgos	8,625	4,562	4,063	2,393	1,171	1,222	6,232	3,391	2,841			
Preprimaria	760	381	379	203	91	112	557	290	267			
Primaria o básica	3,958	2,176	1,782	1,055	553	502	2,903	1,623	1,280			
Secundaria o media	1,888	953	935	610	286	324	1,278	667	611			
Universitaria o superior	573	222	351	274	104	170	299	118	181			
Ninguno	1,446	830	616	251	137	114	1,195	693	502			
Navas (D.M.)	3,429	1,875	1,554	613	345	268	2,816	1,530	1,286			
Preprimaria	373	207	166	18	9	9	355	198	157			
Primaria o básica	1,421	750	671	279	150	129	1,142	600	542			
Secundaria o media	854	488	366	150	94	56	704	394	310			
Universitaria o superior	259	108	151	79	39	40	180	69	111			
Ninguno	522	322	200	87	53	34	435	269	166			
Municipio Luperón	15,622	8,273	7,349	5,484	2,795	2,689	10,138	5,478	4,660			
Preprimaria	1,343	750	593	476	265	211	867	485	382			
Primaria o básica	7,388	3,952	3,436	2,372	1,205	1,167	5,016	2,747	2,269			
Secundaria o media	3,468	1,756	1,712	1,358	681	677	2,110	1,075	1,035			
Universitaria o superior	1,098	448	650	606	269	337	492	179	313			
Ninguno	2,325	1,367	958	672	375	297	1,653	992	661			
Luperón	8,877	4,639	4,238	3,031	1,508	1,523	5,846	3,131	2,715			
Preprimaria	752	413	339	247	130	117	505	283	222			
Primaria o básica	4,146	2,185	1,961	1,235	617	618	2,911	1,568	1,343			
Secundaria o media	1,961	999	962	774	386	388	1,187	613	574			
Universitaria o superior	732	305	427	433	196	237	299	109	190			
Ninguno	1,286	737	549	342	179	163	944	558	386			
La Isabela (D.M.)	1,574	841	733	867	456	411	707	385	322			
Preprimaria	111	61	50	59	39	20	52	22	30			
Primaria o básica	825	451	374	472	249	223	353	202	151			
Secundaria o media	312	150	162	191	96	95	121	54	67			
Universitaria o superior	64	24	40	41	16	25	23	8	15			
Ninguno	262	155	107	104	56	48	158	99	59			
Belloso (D.M.)	2,473	1,347	1,126	419	227	192	2,054	1,120	934			
Preprimaria	214	124	90	26	20	6	188	104	84			
Primaria o básica	1,193	666	527	214	111	103	979	555	424			
Secundaria o media	549	273	276	86	42	44	463	231	232			
Universitaria o superior	148	66	82	25	15	10	123	51	72			
Ninguno	369	218	151	68	39	29	301	179	122			
El Estrecho de Luperón Omar Bross (D.M.)	2,698	1,446	1,252	1,167	604	563	1,531	842	689			
Preprimaria	266	152	114	144	76	68	122	76	46			
Primaria o básica	1,224	650	574	451	228	223	773	422	351			
Secundaria o media	646	334	312	307	157	150	339	177	162			
Universitaria o superior	154	53	101	107	42	65	47	11	36			
Ninguno	408	257	151	158	101	57	250	156	94			

Población de 3 años y más

Región, provincia, municipio, distrito municipal y nivel de instrucción	Total						Urbano			Rural		
	Total		Hombres		Mujeres		Total	Hombres	Mujeres	Total	Hombres	Mujeres
	Hombres	Mujeres	Hombres	Mujeres	Hombres	Mujeres	Hombres	Mujeres	Hombres	Mujeres	Hombres	Mujeres
Municipio Sosúa	46,521	23,622	22,899	16,239	8,136	8,103	30,282	15,486	14,796			
Preprimaria	3,310	1,723	1,587	1,192	602	590	2,118	1,121	997			
Primaria o básica	20,388	10,637	9,751	6,943	3,619	3,324	13,445	7,018	6,427			
Secundaria o media	14,037	6,880	7,157	4,973	2,337	2,636	9,064	4,543	4,521			
Universitaria o superior	4,461	2,040	2,421	1,716	791	925	2,745	1,249	1,496			
Ninguno	4,325	2,342	1,983	1,415	787	628	2,910	1,555	1,355			
Sosúa	27,889	13,881	14,008	7,246	3,568	3,678	20,643	10,313	10,330			
Preprimaria	2,029	1,055	974	504	252	252	1,525	803	722			
Primaria o básica	11,956	6,090	5,866	2,949	1,513	1,436	9,007	4,577	4,430			
Secundaria o media	8,648	4,205	4,443	2,361	1,105	1,256	6,287	3,100	3,187			
Universitaria o superior	2,930	1,311	1,619	950	445	505	1,980	866	1,114			
Ninguno	2,326	1,220	1,106	482	253	229	1,844	967	877			
Cabarete (D.M.)	13,649	7,190	6,459	6,060	3,104	2,956	7,589	4,086	3,503			
Preprimaria	898	459	439	450	217	233	448	242	206			
Primaria o básica	6,392	3,468	2,924	2,830	1,511	1,319	3,562	1,957	1,605			
Secundaria o media	3,932	1,936	1,996	1,726	805	921	2,206	1,131	1,075			
Universitaria o superior	1,084	543	541	477	223	254	607	320	287			
Ninguno	1,343	784	559	577	348	229	766	436	330			
Sabaneta de Yásica (D.M.)	4,983	2,551	2,432	2,933	1,464	1,469	2,050	1,087	963			
Preprimaria	383	209	174	238	133	105	145	76	69			
Primaria o básica	2,040	1,079	961	1,164	595	569	876	484	392			
Secundaria o media	1,457	739	718	886	427	459	571	312	259			
Universitaria o superior	447	186	261	289	123	166	158	63	95			
Ninguno	656	338	318	356	186	170	300	152	148			
Municipio Villa Isabela	16,323	8,753	7,570	7,199	3,758	3,441	9,124	4,995	4,129			
Preprimaria	1,144	611	533	540	272	268	604	339	265			
Primaria o básica	8,024	4,363	3,661	3,480	1,875	1,605	4,544	2,488	2,056			
Secundaria o media	3,484	1,754	1,730	1,695	850	845	1,789	904	885			
Universitaria o superior	917	376	541	586	236	350	331	140	191			
Ninguno	2,754	1,649	1,105	898	525	373	1,856	1,124	732			
Villa Isabela	9,248	4,876	4,372	3,547	1,765	1,782	5,701	3,111	2,590			
Preprimaria	588	299	289	266	113	153	322	186	136			
Primaria o básica	4,419	2,380	2,039	1,583	819	764	2,836	1,561	1,275			
Secundaria o media	2,145	1,087	1,058	953	479	474	1,192	608	584			
Universitaria o superior	622	254	368	394	160	234	228	94	134			
Ninguno	1,474	856	618	351	194	157	1,123	662	461			
Estero Hondo (D.M.)	2,957	1,635	1,322	1,585	875	710	1,372	760	612			
Preprimaria	238	132	106	79	47	32	159	85	74			
Primaria o básica	1,555	861	694	865	498	367	690	363	327			
Secundaria o media	611	335	276	363	189	174	248	146	102			
Universitaria o superior	134	60	74	89	39	50	45	21	24			
Ninguno	419	247	172	189	102	87	230	145	85			

Población de 3 años y más

Región, provincia, municipio, distrito municipal y nivel de instrucción	Total						Urbano			Rural				
	Total		Hombres		Mujeres		Total		Hombres	Mujeres	Total		Hombres	Mujeres
	Hombres	Mujeres	Hombres	Mujeres	Hombres	Mujeres	Hombres	Mujeres	Hombres	Mujeres	Hombres	Mujeres	Hombres	Mujeres
La Jaiba (D.M.)	2,171	1,176	995	1,291	685	606	880	491	389					
Preprimaria	139	79	60	97	56	41	42	23	19					
Primaria o básica	1,032	559	473	642	343	299	390	216	174					
Secundaria o media	414	187	227	247	110	137	167	77	90					
Universitaria o superior	94	34	60	73	26	47	21	8	13					
Ninguno	492	317	175	232	150	82	260	167	93					
Gualeté (D.M.)	1,947	1,066	881	776	433	343	1,171	633	538					
Preprimaria	179	101	78	98	56	42	81	45	36					
Primaria o básica	1,018	563	455	390	215	175	628	348	280					
Secundaria o media	314	145	169	132	72	60	182	73	109					
Universitaria o superior	67	28	39	30	11	19	37	17	20					
Ninguno	369	229	140	126	79	47	243	150	93					
Municipio Villa Montellano	18,556	9,430	9,126	11,553	5,728	5,825	7,003	3,702	3,301					
Preprimaria	1,319	665	654	833	409	424	486	256	230					
Primaria o básica	8,798	4,540	4,258	5,124	2,595	2,529	3,674	1,945	1,729					
Secundaria o media	5,142	2,647	2,495	3,648	1,859	1,789	1,494	788	706					
Universitaria o superior	1,292	515	777	984	399	585	308	116	192					
Ninguno	2,005	1,063	942	964	466	498	1,041	597	444					
Villa Montellano	18,556	9,430	9,126	11,553	5,728	5,825	7,003	3,702	3,301					
Preprimaria	1,319	665	654	833	409	424	486	256	230					
Primaria o básica	8,798	4,540	4,258	5,124	2,595	2,529	3,674	1,945	1,729					
Secundaria o media	5,142	2,647	2,495	3,648	1,859	1,789	1,494	788	706					
Universitaria o superior	1,292	515	777	984	399	585	308	116	192					
Ninguno	2,005	1,063	942	964	466	498	1,041	597	444					
Provincia Santiago	910,905	453,439	457,466	688,477	337,193	351,284	222,428	116,246	106,182					
Preprimaria	71,645	36,799	34,846	54,357	27,693	26,664	17,288	9,106	8,182					
Primaria o básica	397,775	207,657	190,118	285,290	146,711	138,579	112,485	60,946	51,539					
Secundaria o media	233,226	113,167	120,059	185,085	89,587	95,498	48,141	23,580	24,561					
Universitaria o superior	129,802	54,265	75,537	113,107	47,424	65,683	16,695	6,841	9,854					
Ninguno	78,457	41,551	36,906	50,638	25,778	24,860	27,819	15,773	12,046					
Municipio Santiago	652,630	320,285	332,345	561,558	273,569	287,989	91,072	46,716	44,356					
Preprimaria	52,565	26,813	25,752	44,650	22,702	21,948	7,915	4,111	3,804					
Primaria o básica	268,715	138,524	130,191	225,529	115,376	110,153	43,186	23,148	20,038					
Secundaria o media	174,667	84,491	90,176	153,241	74,176	79,065	21,426	10,315	11,111					
Universitaria o superior	107,409	45,149	62,260	99,842	42,153	57,689	7,567	2,996	4,571					
Ninguno	49,274	25,308	23,966	38,296	19,162	19,134	10,978	6,146	4,832					
Santiago	559,161	272,181	286,980	520,411	252,649	267,762	38,750	19,532	19,218					
Preprimaria	44,719	22,750	21,969	41,227	20,961	20,266	3,492	1,789	1,703					
Primaria o básica	221,636	113,314	108,322	204,224	104,097	100,127	17,412	9,217	8,195					
Secundaria o media	153,270	74,334	78,936	143,589	69,569	74,020	9,681	4,765	4,916					
Universitaria o superior	101,734	42,915	58,819	97,457	41,216	56,241	4,277	1,699	2,578					
Ninguno	37,802	18,868	18,934	33,914	16,806	17,108	3,888	2,062	1,826					

Población de 3 años y más

Región, provincia, municipio, distrito municipal y nivel de instrucción	Total						Urbano			Rural		
	Total		Hombres		Mujeres		Total		Hombres		Mujeres	
Pedro García (D.M.)	3,817	2,062	1,755	1,240	638	602	2,577	1,424	1,153			
Preprimaria	554	312	242	85	38	47	469	274	195			
Primaria o básica	1,562	830	732	548	294	254	1,014	536	478			
Secundaria o media	657	329	328	296	150	146	361	179	182			
Universitaria o superior	249	116	133	169	82	87	80	34	46			
Ninguno	795	475	320	142	74	68	653	401	252			
Baitoa (D.M.)	10,943	5,607	5,336	2,809	1,408	1,401	8,134	4,199	3,935			
Preprimaria	945	493	452	187	105	82	758	388	370			
Primaria o básica	5,727	3,057	2,670	1,396	745	651	4,331	2,312	2,019			
Secundaria o media	2,153	962	1,191	696	311	385	1,457	651	806			
Universitaria o superior	477	165	312	237	83	154	240	82	158			
Ninguno	1,641	930	711	293	164	129	1,348	766	582			
La Canela (D.M.)	16,028	8,490	7,538	6,203	3,199	3,004	9,825	5,291	4,534			
Preprimaria	991	505	486	298	145	153	693	360	333			
Primaria o básica	8,165	4,485	3,680	3,210	1,726	1,484	4,955	2,759	2,196			
Secundaria o media	3,466	1,599	1,867	1,456	660	796	2,010	939	1,071			
Universitaria o superior	761	288	473	397	162	235	364	126	238			
Ninguno	2,645	1,613	1,032	842	506	336	1,803	1,107	696			
San Francisco de Jacagua (D.M.)	34,947	17,671	17,276	8,752	4,356	4,396	26,195	13,315	12,880			
Preprimaria	2,755	1,382	1,373	722	351	371	2,033	1,031	1,002			
Primaria o básica	16,567	8,843	7,724	4,238	2,255	1,983	12,329	6,588	5,741			
Secundaria o media	9,110	4,366	4,744	2,319	1,096	1,223	6,791	3,270	3,521			
Universitaria o superior	3,053	1,226	1,827	656	242	414	2,397	984	1,413			
Ninguno	3,462	1,854	1,608	817	412	405	2,645	1,442	1,203			
Hato del Yaque (D.M.)	27,734	14,274	13,460	22,143	11,319	10,824	5,591	2,955	2,636			
Preprimaria	2,601	1,371	1,230	2,131	1,102	1,029	470	269	201			
Primaria o básica	15,058	7,995	7,063	11,913	6,259	5,654	3,145	1,736	1,409			
Secundaria o media	6,011	2,901	3,110	4,885	2,390	2,495	1,126	511	615			
Universitaria o superior	1,135	439	696	926	368	558	209	71	138			
Ninguno	2,929	1,568	1,361	2,288	1,200	1,088	641	368	273			
Municipio Bisonó	39,616	20,169	19,447	29,754	14,959	14,795	9,862	5,210	4,652			
Preprimaria	2,880	1,497	1,383	1,717	878	839	1,163	619	544			
Primaria o básica	18,665	9,803	8,862	14,068	7,293	6,775	4,597	2,510	2,087			
Secundaria o media	9,822	4,762	5,060	7,693	3,720	3,973	2,129	1,042	1,087			
Universitaria o superior	3,494	1,467	2,027	3,021	1,272	1,749	473	195	278			
Ninguno	4,755	2,640	2,115	3,255	1,796	1,459	1,500	844	656			
Bisonó	39,616	20,169	19,447	29,754	14,959	14,795	9,862	5,210	4,652			
Preprimaria	2,880	1,497	1,383	1,717	878	839	1,163	619	544			
Primaria o básica	18,665	9,803	8,862	14,068	7,293	6,775	4,597	2,510	2,087			
Secundaria o media	9,822	4,762	5,060	7,693	3,720	3,973	2,129	1,042	1,087			
Universitaria o superior	3,494	1,467	2,027	3,021	1,272	1,749	473	195	278			
Ninguno	4,755	2,640	2,115	3,255	1,796	1,459	1,500	844	656			

Población de 3 años y más

Región, provincia, municipio, distrito municipal y nivel de instrucción	Total						Urbano			Rural		
	Total		Hombres		Mujeres		Total	Hombres	Mujeres	Total	Hombres	Mujeres
Municipio Jánico	16,385	9,163	7,222	3,496	1,845	1,651	12,889	7,318	5,571			
Preprimaria	789	449	340	166	99	67	623	350	273			
Primaria o básica	9,862	5,575	4,287	1,801	974	827	8,061	4,601	3,460			
Secundaria o media	2,356	1,204	1,152	755	372	383	1,601	832	769			
Universitaria o superior	617	260	357	350	147	203	267	113	154			
Ninguno	2,761	1,675	1,086	424	253	171	2,337	1,422	915			
Jánico	7,384	3,958	3,426	1,663	864	799	5,721	3,094	2,627			
Preprimaria	360	197	163	84	52	32	276	145	131			
Primaria o básica	4,321	2,383	1,938	773	427	346	3,548	1,956	1,592			
Secundaria o media	1,335	672	663	414	201	213	921	471	450			
Universitaria o superior	431	184	247	255	114	141	176	70	106			
Ninguno	937	522	415	137	70	67	800	452	348			
Juncalito (D.M.)	4,069	2,418	1,651	872	457	415	3,197	1,961	1,236			
Preprimaria	238	138	100	59	29	30	179	109	70			
Primaria o básica	2,479	1,481	998	457	254	203	2,022	1,227	795			
Secundaria o media	503	263	240	199	96	103	304	167	137			
Universitaria o superior	79	31	48	55	17	38	24	14	10			
Ninguno	770	505	265	102	61	41	668	444	224			
El Caimito (D.M.)	4,932	2,787	2,145	961	524	437	3,971	2,263	1,708			
Preprimaria	191	114	77	23	18	5	168	96	72			
Primaria o básica	3,062	1,711	1,351	571	293	278	2,491	1,418	1,073			
Secundaria o media	518	269	249	142	75	67	376	194	182			
Universitaria o superior	107	45	62	40	16	24	67	29	38			
Ninguno	1,054	648	406	185	122	63	869	526	343			
Municipio Licey al Medio	24,341	12,303	12,038	17,297	8,641	8,656	7,044	3,662	3,382			
Preprimaria	2,006	1,016	990	1,657	843	814	349	173	176			
Primaria o básica	10,747	5,706	5,041	7,306	3,854	3,452	3,441	1,852	1,589			
Secundaria o media	5,734	2,866	2,868	4,126	2,065	2,061	1,608	801	807			
Universitaria o superior	3,598	1,471	2,127	2,609	1,010	1,599	989	461	528			
Ninguno	2,256	1,244	1,012	1,599	869	730	657	375	282			
Licey al Medio	12,534	6,303	6,231	5,670	2,737	2,933	6,864	3,566	3,298			
Preprimaria	639	316	323	300	149	151	339	167	172			
Primaria o básica	5,922	3,123	2,799	2,566	1,317	1,249	3,356	1,806	1,550			
Secundaria o media	2,893	1,391	1,502	1,325	609	716	1,568	782	786			
Universitaria o superior	2,039	894	1,145	1,073	445	628	966	449	517			
Ninguno	1,041	579	462	406	217	189	635	362	273			
Las Palomas (D.M.)	11,807	6,000	5,807	11,627	5,904	5,723	180	96	84			
Preprimaria	1,367	700	667	1,357	694	663	10	6	4			
Primaria o básica	4,825	2,583	2,242	4,740	2,537	2,203	85	46	39			
Secundaria o media	2,841	1,475	1,366	2,801	1,456	1,345	40	19	21			
Universitaria o superior	1,559	577	982	1,536	565	971	23	12	11			
Ninguno	1,215	665	550	1,193	652	541	22	13	9			

Población de 3 años y más

Región, provincia, municipio, distrito municipal y nivel de instrucción	Total						Urbano			Rural				
	Total		Hombres		Mujeres		Total		Hombres	Mujeres	Total		Hombres	Mujeres
Municipio San José de las Matas	36,915	20,051	16,864	11,189	5,745	5,444	25,726	14,306	11,420					
Preprimaria	2,303	1,288	1,015	675	361	314	1,628	927	701					
Primaria o básica	21,592	11,930	9,662	6,044	3,242	2,802	15,548	8,688	6,860					
Secundaria o media	6,645	3,322	3,323	2,660	1,288	1,372	3,985	2,034	1,951					
Universitaria o superior	1,531	648	883	905	381	524	626	267	359					
Ninguno	4,844	2,863	1,981	905	473	432	3,939	2,390	1,549					
San José de las Matas	22,809	12,095	10,714	8,028	4,039	3,989	14,781	8,056	6,725					
Preprimaria	1,399	790	609	510	276	234	889	514	375					
Primaria o básica	13,163	7,156	6,007	4,190	2,213	1,977	8,973	4,943	4,030					
Secundaria o media	4,525	2,227	2,298	2,017	959	1,058	2,508	1,268	1,240					
Universitaria o superior	1,166	483	683	741	311	430	425	172	253					
Ninguno	2,556	1,439	1,117	570	280	290	1,986	1,159	827					
El Rubio (D.M.)	6,861	3,822	3,039	911	447	464	5,950	3,375	2,575					
Preprimaria	523	297	226	32	16	16	491	281	210					
Primaria o básica	3,912	2,168	1,744	484	237	247	3,428	1,931	1,497					
Secundaria o media	1,067	551	516	231	119	112	836	432	404					
Universitaria o superior	162	71	91	67	25	42	95	46	49					
Ninguno	1,197	735	462	97	50	47	1,100	685	415					
La Cuesta (D.M.)	3,467	1,924	1,543	1,169	654	515	2,298	1,270	1,028					
Preprimaria	190	99	91	59	32	27	131	67	64					
Primaria o básica	2,034	1,162	872	696	417	279	1,338	745	593					
Secundaria o media	607	293	314	241	115	126	366	178	188					
Universitaria o superior	147	64	83	80	36	44	67	28	39					
Ninguno	489	306	183	93	54	39	396	252	144					
Las Placetas (D.M.)	3,778	2,210	1,568	1,081	605	476	2,697	1,605	1,092					
Preprimaria	191	102	89	74	37	37	117	65	52					
Primaria o básica	2,483	1,444	1,039	674	375	299	1,809	1,069	740					
Secundaria o media	446	251	195	171	95	76	275	156	119					
Universitaria o superior	56	30	26	17	9	8	39	21	18					
Ninguno	602	383	219	145	89	56	457	294	163					
Municipio Tamboril	48,880	24,557	24,323	29,991	14,793	15,198	18,889	9,764	9,125					
Preprimaria	4,287	2,231	2,056	2,805	1,436	1,369	1,482	795	687					
Primaria o básica	24,274	12,837	11,437	14,324	7,477	6,847	9,950	5,360	4,590					
Secundaria o media	11,492	5,378	6,114	7,487	3,461	4,026	4,005	1,917	2,088					
Universitaria o superior	3,809	1,446	2,363	2,704	1,021	1,683	1,105	425	680					
Ninguno	5,018	2,665	2,353	2,671	1,398	1,273	2,347	1,267	1,080					
Tamboril	37,506	18,771	18,735	23,484	11,563	11,921	14,022	7,208	6,814					
Preprimaria	3,403	1,779	1,624	2,297	1,192	1,105	1,106	587	519					
Primaria o básica	18,388	9,641	8,747	11,114	5,747	5,367	7,274	3,894	3,380					
Secundaria o media	8,899	4,160	4,739	5,842	2,701	3,141	3,057	1,459	1,598					
Universitaria o superior	3,131	1,230	1,901	2,189	854	1,335	942	376	566					
Ninguno	3,685	1,961	1,724	2,042	1,069	973	1,643	892	751					

Población de 3 años y más

Región, provincia, municipio, distrito municipal y nivel de instrucción	Total						Urbano			Rural				
	Total		Hombres		Mujeres		Total		Hombres	Mujeres	Total		Hombres	Mujeres
Cancha la Piedra (D.M.)	11,374	5,786	5,588	6,507	3,230	3,277	4,867	2,556	2,311					
Preprimaria	884	452	432	508	244	264	376	208	168					
Primaria o básica	5,886	3,196	2,690	3,210	1,730	1,480	2,676	1,466	1,210					
Secundaria o media	2,593	1,218	1,375	1,645	760	885	948	458	490					
Universitaria o superior	678	216	462	515	167	348	163	49	114					
Ninguno	1,333	704	629	629	329	300	704	375	329					
Municipio Villa González	35,339	18,003	17,336	17,333	8,573	8,760	18,006	9,430	8,576					
Preprimaria	2,799	1,427	1,372	1,456	731	725	1,343	696	647					
Primaria o básica	16,603	8,722	7,881	7,725	3,989	3,736	8,878	4,733	4,145					
Secundaria o media	8,553	4,261	4,292	4,544	2,229	2,315	4,009	2,032	1,977					
Universitaria o superior	3,219	1,306	1,913	1,879	710	1,169	1,340	596	744					
Ninguno	4,165	2,287	1,878	1,729	914	815	2,436	1,373	1,063					
Villa González	25,786	13,078	12,708	13,030	6,441	6,589	12,756	6,637	6,119					
Preprimaria	1,827	932	895	1,076	533	543	751	399	352					
Primaria o básica	12,009	6,295	5,714	5,639	2,938	2,701	6,370	3,357	3,013					
Secundaria o media	6,721	3,382	3,339	3,605	1,787	1,818	3,116	1,595	1,521					
Universitaria o superior	2,613	1,049	1,564	1,598	606	992	1,015	443	572					
Ninguno	2,616	1,420	1,196	1,112	577	535	1,504	843	661					
Palmar Arriba (D.M.)	6,009	3,009	3,000	3,829	1,882	1,947	2,180	1,127	1,053					
Preprimaria	616	310	306	338	171	167	278	139	139					
Primaria o básica	2,933	1,510	1,423	1,892	946	946	1,041	564	477					
Secundaria o media	1,220	564	656	828	385	443	392	179	213					
Universitaria o superior	328	126	202	230	85	145	98	41	57					
Ninguno	912	499	413	541	295	246	371	204	167					
El Limón (D.M.)	3,544	1,916	1,628	474	250	224	3,070	1,666	1,404					
Preprimaria	356	185	171	42	27	15	314	158	156					
Primaria o básica	1,661	917	744	194	105	89	1,467	812	655					
Secundaria o media	612	315	297	111	57	54	501	258	243					
Universitaria o superior	278	131	147	51	19	32	227	112	115					
Ninguno	637	368	269	76	42	34	561	326	235					
Municipio Puñal	44,051	22,236	21,815	12,185	6,121	6,064	31,866	16,115	15,751					
Preprimaria	3,024	1,555	1,469	819	434	385	2,205	1,121	1,084					
Primaria o básica	20,681	10,969	9,712	5,597	2,958	2,639	15,084	8,011	7,073					
Secundaria o media	11,262	5,634	5,628	3,274	1,648	1,626	7,988	3,986	4,002					
Universitaria o superior	5,540	2,276	3,264	1,481	592	889	4,059	1,684	2,375					
Ninguno	3,544	1,802	1,742	1,014	489	525	2,530	1,313	1,217					
Puñal	22,521	11,401	11,120	6,430	3,247	3,183	16,091	8,154	7,937					
Preprimaria	1,514	787	727	380	195	185	1,134	592	542					
Primaria o básica	10,649	5,647	5,002	3,101	1,652	1,449	7,548	3,995	3,553					
Secundaria o media	5,484	2,777	2,707	1,581	808	773	3,903	1,969	1,934					
Universitaria o superior	2,987	1,242	1,745	724	290	434	2,263	952	1,311					
Ninguno	1,887	948	939	644	302	342	1,243	646	597					

Región, provincia, municipio, distrito municipal y nivel de instrucción	Población de 3 años y más														
	Total					Urbano					Rural				
	Total	Hombres	Mujeres	Total	Hombres	Mujeres	Total	Hombres	Mujeres	Total	Hombres	Mujeres			
Guayabal (D.M.)	10,947	5,675	5,272	2,705	1,403	1,302	8,242	4,272	3,970						
Preprimaria	651	351	300	245	137	108	406	214	192						
Primaria o básica	5,956	3,232	2,724	1,268	695	573	4,688	2,537	2,151						
Secundaria o media	2,565	1,254	1,311	706	352	354	1,859	902	957						
Universitaria o superior	805	333	472	265	112	153	540	221	319						
Ninguno	970	505	465	221	107	114	749	398	351						
Canabacoa (D.M.)	10,583	5,160	5,423	3,050	1,471	1,579	7,533	3,689	3,844						
Preprimaria	859	417	442	194	102	92	665	315	350						
Primaria o básica	4,076	2,090	1,986	1,228	611	617	2,848	1,479	1,369						
Secundaria o media	3,213	1,603	1,610	987	488	499	2,226	1,115	1,111						
Universitaria o superior	1,748	701	1,047	492	190	302	1,256	511	745						
Ninguno	687	349	338	149	80	69	538	269	269						
Municipio Sabana Iglesia	12,748	6,672	6,076	5,674	2,947	2,727	7,074	3,725	3,349						
Preprimaria	992	523	469	412	209	203	580	314	266						
Primaria o básica	6,636	3,591	3,045	2,896	1,548	1,348	3,740	2,043	1,697						
Secundaria o media	2,695	1,249	1,446	1,305	628	677	1,390	621	769						
Universitaria o superior	585	242	343	316	138	178	269	104	165						
Ninguno	1,840	1,067	773	745	424	321	1,095	643	452						
Sabana Iglesia	12,748	6,672	6,076	5,674	2,947	2,727	7,074	3,725	3,349						
Preprimaria	992	523	469	412	209	203	580	314	266						
Primaria o básica	6,636	3,591	3,045	2,896	1,548	1,348	3,740	2,043	1,697						
Secundaria o media	2,695	1,249	1,446	1,305	628	677	1,390	621	769						
Universitaria o superior	585	242	343	316	138	178	269	104	165						
Ninguno	1,840	1,067	773	745	424	321	1,095	643	452						
Región Cibao Sur	671,595	343,501	328,094	360,987	178,611	182,376	310,608	164,890	145,718						
Preprimaria	54,001	28,587	25,414	29,550	15,226	14,324	24,451	13,361	11,090						
Primaria o básica	307,334	165,432	141,902	150,797	79,041	71,756	156,537	86,391	70,146						
Secundaria o media	165,271	81,508	83,763	96,607	47,480	49,127	68,664	34,028	34,636						
Universitaria o superior	75,138	29,239	45,899	54,182	21,326	32,856	20,956	7,913	13,043						
Ninguno	69,851	38,735	31,116	29,851	15,538	14,313	40,000	23,197	16,803						
Provincia La Vega	372,720	190,738	181,982	174,599	86,210	88,389	198,121	104,528	93,593						
Preprimaria	28,725	15,122	13,603	13,815	7,023	6,792	14,910	8,099	6,811						
Primaria o básica	174,297	93,649	80,648	74,613	38,989	35,624	99,684	54,660	45,024						
Secundaria o media	90,774	43,870	46,904	46,272	22,044	24,228	44,502	21,826	22,676						
Universitaria o superior	37,682	15,025	22,657	24,076	9,818	14,258	13,606	5,207	8,399						
Ninguno	41,242	23,072	18,170	15,823	8,336	7,487	25,419	14,736	10,683						
Municipio La Vega	235,045	119,165	115,880	105,107	51,418	53,689	129,938	67,747	62,191						
Preprimaria	17,573	9,193	8,380	8,043	4,025	4,018	9,530	5,168	4,362						
Primaria o básica	107,726	57,661	50,065	42,670	22,126	20,544	65,056	35,535	29,521						
Secundaria o media	60,689	29,640	31,049	29,539	14,322	15,217	31,150	15,318	15,832						
Universitaria o superior	28,068	11,171	16,897	17,859	7,344	10,515	10,209	3,827	6,382						
Ninguno	20,989	11,500	9,489	6,996	3,601	3,395	13,993	7,899	6,094						

Población de 3 años y más

Región, provincia, municipio, distrito municipal y nivel de instrucción	Total						Urbano			Rural				
	Total		Hombres		Mujeres		Total		Hombres	Mujeres	Total		Hombres	Mujeres
La Vega	192,038	96,546	95,492	98,704	48,179	50,525	93,334	48,367	44,967					
Preprimaria	14,391	7,453	6,938	7,565	3,776	3,789	6,826	3,677	3,149					
Primaria o básica	85,636	45,573	40,063	39,775	20,603	19,170	45,861	24,968	20,893					
Secundaria o media	51,293	24,969	26,324	27,973	13,552	14,421	23,320	11,417	11,903					
Universitaria o superior	25,048	10,010	15,038	17,172	7,072	10,100	7,876	2,938	4,938					
Ninguno	15,670	8,541	7,129	6,219	3,174	3,045	9,451	5,367	4,084					
Río Verde Arriba (D.M.)	21,986	11,434	10,552	3,325	1,637	1,688	18,661	9,797	8,864					
Preprimaria	1,617	870	747	238	125	113	1,379	745	634					
Primaria o básica	10,507	5,708	4,799	1,327	675	652	9,180	5,033	4,147					
Secundaria o media	5,606	2,799	2,807	1,009	488	521	4,597	2,311	2,286					
Universitaria o superior	1,919	783	1,136	455	200	255	1,464	583	881					
Ninguno	2,337	1,274	1,063	296	149	147	2,041	1,125	916					
El Ranchito (D.M.)	9,096	4,782	4,314	2,672	1,398	1,274	6,424	3,384	3,040					
Preprimaria	738	393	345	217	110	107	521	283	238					
Primaria o básica	4,553	2,505	2,048	1,321	721	600	3,232	1,784	1,448					
Secundaria o media	1,700	862	838	485	247	238	1,215	615	600					
Universitaria o superior	727	237	490	215	68	147	512	169	343					
Ninguno	1,378	785	593	434	252	182	944	533	411					
Taveras (D.M.)	11,925	6,403	5,522	406	204	202	11,519	6,199	5,320					
Preprimaria	827	477	350	23	14	9	804	463	341					
Primaria o básica	7,030	3,875	3,155	247	125	122	6,783	3,750	3,033					
Secundaria o media	2,090	1,010	1,080	72	35	37	2,018	975	1,043					
Universitaria o superior	374	141	233	17	4	13	357	137	220					
Ninguno	1,604	900	704	47	26	21	1,557	874	683					
Municipio Constanza	55,700	29,764	25,936	29,055	15,028	14,027	26,645	14,736	11,909					
Preprimaria	4,628	2,508	2,120	2,495	1,322	1,173	2,133	1,186	947					
Primaria o básica	26,581	14,702	11,879	13,438	7,346	6,092	13,143	7,356	5,787					
Secundaria o media	11,684	5,695	5,989	6,603	3,132	3,471	5,081	2,563	2,518					
Universitaria o superior	3,207	1,324	1,883	2,225	907	1,318	982	417	565					
Ninguno	9,600	5,535	4,065	4,294	2,321	1,973	5,306	3,214	2,092					
Constanza	32,791	17,031	15,760	24,298	12,405	11,893	8,493	4,626	3,867					
Preprimaria	2,871	1,509	1,362	2,062	1,074	988	809	435	374					
Primaria o básica	15,330	8,386	6,944	11,198	6,076	5,122	4,132	2,310	1,822					
Secundaria o media	6,953	3,314	3,639	5,451	2,556	2,895	1,502	758	744					
Universitaria o superior	2,340	963	1,377	1,995	821	1,174	345	142	203					
Ninguno	5,297	2,859	2,438	3,592	1,878	1,714	1,705	981	724					
Tireo (D.M.)	14,564	8,214	6,350	3,566	1,993	1,573	10,998	6,221	4,777					
Preprimaria	1,271	728	543	376	219	157	895	509	386					
Primaria o básica	6,974	3,949	3,025	1,656	932	724	5,318	3,017	2,301					
Secundaria o media	3,036	1,571	1,465	831	428	403	2,205	1,143	1,062					
Universitaria o superior	584	259	325	156	62	94	428	197	231					
Ninguno	2,699	1,707	992	547	352	195	2,152	1,355	797					

Población de 3 años y más

Región, provincia, municipio, distrito municipal y nivel de instrucción	Total						Urbano			Rural				
	Total		Hombres		Mujeres		Total		Hombres	Mujeres	Total		Hombres	Mujeres
La Sabina (D.M.)	8,345	4,519	3,826	1,191	630	561	7,154	3,889	3,265					
Preprimaria	486	271	215	57	29	28	429	242	187					
Primaria o básica	4,277	2,367	1,910	584	338	246	3,693	2,029	1,664					
Secundaria o media	1,695	810	885	321	148	173	1,374	662	712					
Universitaria o superior	283	102	181	74	24	50	209	78	131					
Ninguno	1,604	969	635	155	91	64	1,449	878	571					
Municipio Jarabacoa	53,872	27,726	26,146	27,213	13,218	13,995	26,659	14,508	12,151					
Preprimaria	4,400	2,328	2,072	2,364	1,199	1,165	2,036	1,129	907					
Primaria o básica	26,643	14,313	12,330	12,156	6,254	5,902	14,487	8,059	6,428					
Secundaria o media	11,489	5,330	6,159	6,804	3,033	3,771	4,685	2,297	2,388					
Universitaria o superior	4,137	1,683	2,454	2,846	1,126	1,720	1,291	557	734					
Ninguno	7,203	4,072	3,131	3,043	1,606	1,437	4,160	2,466	1,694					
Jarabacoa	38,404	19,254	19,150	25,510	12,298	13,212	12,894	6,956	5,938					
Preprimaria	3,125	1,631	1,494	2,259	1,144	1,115	866	487	379					
Primaria o básica	18,608	9,787	8,821	11,336	5,803	5,533	7,272	3,984	3,288					
Secundaria o media	8,627	3,889	4,738	6,479	2,871	3,608	2,148	1,018	1,130					
Universitaria o superior	3,136	1,247	1,889	2,666	1,050	1,616	470	197	273					
Ninguno	4,908	2,700	2,208	2,770	1,430	1,340	2,138	1,270	868					
Buena Vista (D.M.)	11,618	6,232	5,386	1,048	550	498	10,570	5,682	4,888					
Preprimaria	969	522	447	78	37	41	891	485	406					
Primaria o básica	6,007	3,355	2,652	477	258	219	5,530	3,097	2,433					
Secundaria o media	2,428	1,212	1,216	228	116	112	2,200	1,096	1,104					
Universitaria o superior	901	393	508	144	62	82	757	331	426					
Ninguno	1,313	750	563	121	77	44	1,192	673	519					
Manabao (D.M.)	3,850	2,240	1,610	655	370	285	3,195	1,870	1,325					
Preprimaria	306	175	131	27	18	9	279	157	122					
Primaria o básica	2,028	1,171	857	343	193	150	1,685	978	707					
Secundaria o media	434	229	205	97	46	51	337	183	154					
Universitaria o superior	100	43	57	36	14	22	64	29	35					
Ninguno	982	622	360	152	99	53	830	523	307					
Municipio Jima Abajo	28,103	14,083	14,020	13,224	6,546	6,678	14,879	7,537	7,342					
Preprimaria	2,124	1,093	1,031	913	477	436	1,211	616	595					
Primaria o básica	13,347	6,973	6,374	6,349	3,263	3,086	6,998	3,710	3,288					
Secundaria o media	6,912	3,205	3,707	3,326	1,557	1,769	3,586	1,648	1,938					
Universitaria o superior	2,270	847	1,423	1,146	441	705	1,124	406	718					
Ninguno	3,450	1,965	1,485	1,490	808	682	1,960	1,157	803					
Jima Abajo	15,123	7,737	7,386	6,421	3,209	3,212	8,702	4,528	4,174					
Preprimaria	947	503	444	369	194	175	578	309	269					
Primaria o básica	6,992	3,771	3,221	2,948	1,536	1,412	4,044	2,235	1,809					
Secundaria o media	3,941	1,881	2,060	1,760	847	913	2,181	1,034	1,147					
Universitaria o superior	1,415	535	880	623	250	373	792	285	507					
Ninguno	1,828	1,047	781	721	382	339	1,107	665	442					

Región, provincia, municipio, distrito municipal y nivel de instrucción	Población de 3 años y más														
	Total					Urbano					Rural				
	Hombres	Mujeres	Total	Hombres	Mujeres	Total	Hombres	Mujeres	Total	Hombres	Mujeres	Total	Hombres	Mujeres	Total
Rincón (D.M.)	12,980	6,346	6,634	6,803	3,337	3,466	6,177	3,009	3,168	3,009	3,168	3,009	3,168	3,009	3,168
Preprimaria	1,177	590	587	544	283	261	633	307	326	307	326	307	326	307	326
Primaria o básica	6,355	3,202	3,153	3,401	1,727	1,674	2,954	1,475	1,479	1,475	1,479	1,475	1,479	1,475	1,479
Secundaria o media	2,971	1,324	1,647	1,566	710	856	1,405	614	791	614	791	614	791	614	791
Universitaria o superior	855	312	543	523	191	332	332	121	211	121	211	121	211	121	211
Ninguno	1,622	918	704	769	426	343	853	492	361	492	361	492	361	492	361
Provincia Sánchez Ramírez	143,020	74,036	68,984	80,431	40,171	40,260	62,589	33,865	28,724	33,865	28,724	33,865	28,724	33,865	28,724
Preprimaria	11,445	6,134	5,311	6,010	3,084	2,926	5,435	3,050	2,385	3,050	2,385	3,050	2,385	3,050	2,385
Primaria o básica	65,316	35,742	29,574	33,267	17,777	15,490	32,049	17,965	14,084	17,965	14,084	17,965	14,084	17,965	14,084
Secundaria o media	32,350	16,543	15,807	20,020	10,267	9,753	12,330	6,276	6,054	6,276	6,054	6,276	6,054	6,276	6,054
Universitaria o superior	19,201	7,335	11,866	14,762	5,660	9,102	4,439	1,675	2,764	1,675	2,764	1,675	2,764	1,675	2,764
Ninguno	14,708	8,282	6,426	6,372	3,383	2,989	8,336	4,899	3,437	4,899	3,437	4,899	3,437	4,899	3,437
Municipio Cotuí	72,366	37,281	35,085	46,724	23,092	23,632	25,642	14,189	11,453	14,189	11,453	14,189	11,453	14,189	11,453
Preprimaria	6,372	3,364	3,008	3,713	1,850	1,863	2,659	1,514	1,145	1,514	1,145	1,514	1,145	1,514	1,145
Primaria o básica	31,776	17,332	14,444	18,515	9,830	8,685	13,261	7,502	5,759	7,502	5,759	7,502	5,759	7,502	5,759
Secundaria o media	16,535	8,603	7,932	11,847	6,075	5,772	4,688	2,528	2,160	2,528	2,160	2,528	2,160	2,528	2,160
Universitaria o superior	10,947	4,255	6,692	9,544	3,712	5,832	1,403	543	860	543	860	543	860	543	860
Ninguno	6,736	3,727	3,009	3,105	1,625	1,480	3,631	2,102	1,529	2,102	1,529	2,102	1,529	2,102	1,529
Cotuí	60,553	30,866	29,687	42,881	21,099	21,782	17,672	9,767	7,905	9,767	7,905	9,767	7,905	9,767	7,905
Preprimaria	5,538	2,898	2,640	3,472	1,729	1,743	2,066	1,169	897	1,169	897	1,169	897	1,169	897
Primaria o básica	25,807	13,972	11,835	16,653	8,838	7,815	9,154	5,134	4,020	5,134	4,020	5,134	4,020	5,134	4,020
Secundaria o media	13,968	7,205	6,763	10,960	5,578	5,382	3,008	1,627	1,381	1,627	1,381	1,627	1,381	1,627	1,381
Universitaria o superior	9,829	3,829	6,000	9,032	3,512	5,520	797	317	480	317	480	317	480	317	480
Ninguno	5,411	2,962	2,449	2,764	1,442	1,322	2,647	1,520	1,127	1,520	1,127	1,520	1,127	1,520	1,127
Quita Sueño (D.M.)	3,346	1,776	1,570	2,293	1,192	1,101	1,053	584	469	584	469	584	469	584	469
Preprimaria	204	99	105	148	67	81	56	32	24	32	24	32	24	32	24
Primaria o básica	1,626	905	721	1,094	587	507	532	318	214	318	214	318	214	318	214
Secundaria o media	753	419	334	542	301	241	211	118	93	118	93	118	93	118	93
Universitaria o superior	438	170	268	291	121	170	147	49	98	49	98	49	98	49	98
Ninguno	325	183	142	218	116	102	107	67	40	67	40	107	67	40	107
Caballero (D.M.)	2,411	1,389	1,022	324	181	143	2,087	1,208	879	1,208	879	1,208	879	1,208	879
Preprimaria	139	82	57	18	8	10	121	74	47	74	47	121	74	47	121
Primaria o básica	1,352	789	563	82	105	77	1,170	684	486	684	486	1,170	684	486	1,170
Secundaria o media	523	287	236	66	36	30	457	251	206	251	206	457	251	206	457
Universitaria o superior	128	59	69	23	11	12	105	48	57	48	57	105	48	57	105
Ninguno	269	172	97	35	21	14	234	151	83	151	83	234	151	83	234
Comedero Arriba (D.M.)	2,583	1,446	1,137	589	316	273	1,994	1,130	864	1,130	864	1,130	864	1,130	864
Preprimaria	247	157	90	39	26	13	208	131	77	131	77	208	131	77	208
Primaria o básica	1,118	661	457	258	144	114	860	517	343	517	343	860	517	343	860
Secundaria o media	644	354	290	143	83	60	501	271	230	271	230	501	271	230	501
Universitaria o superior	225	79	146	101	38	63	124	41	83	41	83	124	41	83	124
Ninguno	349	195	154	48	25	23	301	170	131	170	131	301	170	131	301

Población de 3 años y más

Región, provincia, municipio, distrito municipal y nivel de instrucción	Total						Urbano			Rural		
	Total		Hombres		Mujeres		Total	Hombres	Mujeres	Total	Hombres	Mujeres
Platanao (D.M.)	3,473	1,804	1,669	637	304	333	2,836	1,500	1,336	1,500	1,336	
Preprimaria	244	128	116	36	20	16	208	108	100	208	108	
Primaria o básica	1,873	1,005	868	328	156	172	1,545	849	696	1,545	849	
Secundaria o media	647	338	309	136	77	59	511	261	250	511	261	
Universitaria o superior	327	118	209	97	30	67	230	88	142	230	88	
Ninguno	382	215	167	40	21	19	342	194	148	342	194	
Municipio Cevicos	13,016	6,938	6,078	6,721	3,464	3,257	6,295	3,474	2,821	6,295	3,474	
Preprimaria	966	521	445	450	239	211	516	282	234	516	282	
Primaria o básica	6,702	3,732	2,970	3,150	1,689	1,461	3,552	2,043	1,509	3,552	2,043	
Secundaria o media	2,638	1,375	1,263	1,605	858	747	1,033	517	516	1,033	517	
Universitaria o superior	1,068	393	675	808	296	512	260	97	163	260	97	
Ninguno	1,642	917	725	708	382	326	934	535	399	934	535	
Cevicos	8,197	4,380	3,817	3,928	2,019	1,909	4,269	2,361	1,908	4,269	2,361	
Preprimaria	539	294	245	160	83	77	379	211	168	379	211	
Primaria o básica	4,284	2,364	1,920	1,917	1,010	907	2,367	1,354	1,013	2,367	1,354	
Secundaria o media	1,655	846	809	954	506	448	701	340	361	701	340	
Universitaria o superior	623	249	374	489	196	293	134	53	81	134	53	
Ninguno	1,096	627	469	408	224	184	688	403	285	688	403	
La Cueva (D.M.)	4,819	2,558	2,261	2,793	1,445	1,348	2,026	1,113	913	2,026	1,113	
Preprimaria	427	227	200	290	156	134	137	71	66	137	71	
Primaria o básica	2,418	1,368	1,050	1,233	679	554	1,185	689	496	1,185	689	
Secundaria o media	983	529	454	651	352	299	332	177	155	332	177	
Universitaria o superior	445	144	301	319	100	219	126	44	82	126	44	
Ninguno	546	290	256	300	158	142	246	132	114	246	132	
Municipio Fantino	20,948	10,737	10,211	9,001	4,449	4,552	11,947	6,288	5,659	11,947	6,288	
Preprimaria	1,447	777	670	583	296	287	864	481	383	864	481	
Primaria o básica	8,655	4,800	3,855	3,182	1,757	1,425	5,473	3,043	2,430	5,473	3,043	
Secundaria o media	5,340	2,695	2,645	2,503	1,286	1,217	2,837	1,409	1,428	2,837	1,409	
Universitaria o superior	3,393	1,328	2,065	2,106	828	1,278	1,287	500	787	1,287	500	
Ninguno	2,113	1,137	976	627	282	345	1,486	855	631	1,486	855	
Fantino	20,948	10,737	10,211	9,001	4,449	4,552	11,947	6,288	5,659	11,947	6,288	
Preprimaria	1,447	777	670	583	296	287	864	481	383	864	481	
Primaria o básica	8,655	4,800	3,855	3,182	1,757	1,425	5,473	3,043	2,430	5,473	3,043	
Secundaria o media	5,340	2,695	2,645	2,503	1,286	1,217	2,837	1,409	1,428	2,837	1,409	
Universitaria o superior	3,393	1,328	2,065	2,106	828	1,278	1,287	500	787	1,287	500	
Ninguno	2,113	1,137	976	627	282	345	1,486	855	631	1,486	855	
Municipio La Mata	36,690	19,080	17,610	17,985	9,166	8,819	18,705	9,914	8,791	18,705	9,914	
Preprimaria	2,660	1,472	1,188	1,264	699	565	1,396	773	623	1,396	773	
Primaria o básica	18,183	9,878	8,305	8,420	4,501	3,919	9,763	5,377	4,386	9,763	5,377	
Secundaria o media	7,837	3,870	3,967	4,065	2,048	2,017	3,772	1,822	1,950	3,772	1,822	
Universitaria o superior	3,793	1,359	2,434	2,304	824	1,480	1,489	535	954	1,489	535	
Ninguno	4,217	2,501	1,716	1,932	1,094	838	2,285	1,407	878	2,285	1,407	

Población de 3 años y más

Región, provincia, municipio, distrito municipal y nivel de instrucción	Total						Urbano			Rural		
	Total		Hombres		Mujeres		Total	Hombres	Mujeres	Total	Hombres	Mujeres
La Mata	12,253	6,302	5,951	9,484	4,777	4,707	2,769	1,525	1,244			
Preprimaria	826	460	366	602	339	263	224	121	103			
Primaria o básica	5,625	3,007	2,618	4,144	2,189	1,955	1,481	818	663			
Secundaria o media	2,847	1,473	1,374	2,306	1,171	1,135	541	302	239			
Universitaria o superior	1,736	659	1,077	1,529	581	948	207	78	129			
Ninguno	1,219	703	516	903	497	406	316	206	110			
La Bija (D.M.)	9,132	4,777	4,355	3,343	1,742	1,601	5,789	3,035	2,754			
Preprimaria	888	518	370	444	259	185	444	259	185			
Primaria o básica	4,674	2,544	2,130	1,646	881	765	3,028	1,663	1,365			
Secundaria o media	1,851	849	1,002	658	318	340	1,193	531	662			
Universitaria o superior	749	241	508	282	86	196	467	155	312			
Ninguno	970	625	345	313	198	115	657	427	230			
Angelina (D.M.)	10,942	5,656	5,286	4,116	2,105	2,011	6,826	3,551	3,275			
Preprimaria	638	328	310	188	85	103	450	243	207			
Primaria o básica	5,509	3,021	2,488	2,020	1,102	918	3,489	1,919	1,570			
Secundaria o media	2,341	1,124	1,217	901	454	447	1,440	670	770			
Universitaria o superior	1,061	370	691	430	133	297	631	237	394			
Ninguno	1,393	813	580	577	331	246	816	482	334			
Hernando Alonzo (D.M.)	4,363	2,345	2,018	1,042	542	500	3,321	1,803	1,518			
Preprimaria	308	166	142	30	16	14	278	150	128			
Primaria o básica	2,375	1,306	1,069	610	329	281	1,765	977	788			
Secundaria o media	798	424	374	200	105	95	598	319	279			
Universitaria o superior	247	89	158	63	24	39	184	65	119			
Ninguno	635	360	275	139	68	71	496	292	204			
Provincia Monseñor Nouel	155,855	78,727	77,128	105,957	52,230	53,727	49,898	26,497	23,401			
Preprimaria	13,831	7,331	6,500	9,725	5,119	4,606	4,106	2,212	1,894			
Primaria o básica	67,721	36,041	31,680	42,917	22,275	20,642	24,804	13,766	11,038			
Secundaria o media	42,147	21,095	21,052	30,315	15,169	15,146	11,832	5,926	5,906			
Universitaria o superior	18,255	6,879	11,376	15,344	5,848	9,496	2,911	1,031	1,880			
Ninguno	13,901	7,381	6,520	7,656	3,819	3,837	6,245	3,562	2,683			
Municipio Bonao	118,383	59,578	58,805	79,041	38,708	40,333	39,342	20,870	18,472			
Preprimaria	10,799	5,771	5,028	7,535	3,986	3,549	3,264	1,785	1,479			
Primaria o básica	50,321	26,674	23,647	31,151	16,056	15,095	19,170	10,618	8,552			
Secundaria o media	32,480	16,181	16,299	22,706	11,272	11,434	9,774	4,909	4,865			
Universitaria o superior	14,663	5,519	9,144	12,231	4,666	7,565	2,432	853	1,579			
Ninguno	10,120	5,433	4,687	5,418	2,728	2,690	4,702	2,705	1,997			
Bonao	72,071	35,238	36,833	64,841	31,431	33,410	7,230	3,807	3,423			
Preprimaria	6,483	3,415	3,068	6,030	3,162	2,868	453	253	200			
Primaria o básica	28,170	14,582	13,588	24,697	12,667	12,030	3,473	1,915	1,558			
Secundaria o media	21,156	10,532	10,624	19,031	9,420	9,611	2,125	1,112	1,013			
Universitaria o superior	11,398	4,316	7,082	10,922	4,168	6,754	476	148	328			
Ninguno	4,864	2,393	2,471	4,161	2,014	2,147	703	379	324			

Población de 3 años y más

Región, provincia, municipio, distrito municipal y nivel de instrucción	Total						Urbano			Rural		
	Total		Hombres		Mujeres		Total	Hombres	Mujeres	Total	Hombres	Mujeres
	Hombres	Mujeres	Hombres	Mujeres	Hombres	Mujeres	Hombres	Mujeres	Hombres	Mujeres	Hombres	Mujeres
Sabana del Puerto (D.M.)	9,458	4,927	4,531	1,697	891	806	7,761	4,036	3,725			
Preprimaria	857	484	373	202	118	84	655	366	289			
Primaria o básica	5,146	2,769	2,377	869	482	387	4,277	2,287	1,990			
Secundaria o media	1,898	874	1,024	352	165	187	1,546	709	837			
Universitaria o superior	401	130	271	92	25	67	309	105	204			
Ninguno	1,156	670	486	182	101	81	974	569	405			
Juma Bejucal (D.M.)	21,279	10,901	10,378	8,645	4,352	4,293	12,634	6,549	6,085			
Preprimaria	2,279	1,191	1,088	1,063	571	492	1,216	620	596			
Primaria o básica	9,238	4,937	4,301	3,596	1,840	1,756	5,642	3,097	2,545			
Secundaria o media	5,849	2,968	2,881	2,366	1,202	1,164	3,483	1,766	1,717			
Universitaria o superior	1,884	687	1,197	916	353	563	968	334	634			
Ninguno	2,029	1,118	911	704	386	318	1,325	732	593			
Arroyo Toro - Masipiedro (D.M.)	2,707	1,569	1,138	452	254	198	2,255	1,315	940			
Preprimaria	120	76	44	22	13	9	98	63	35			
Primaria o básica	1,545	892	653	256	144	112	1,289	748	541			
Secundaria o media	501	279	222	99	54	45	402	225	177			
Universitaria o superior	109	55	54	17	6	11	92	49	43			
Ninguno	432	267	165	58	37	21	374	230	144			
Jayaco (D.M.)	7,565	3,987	3,578	1,383	708	675	6,182	3,279	2,903			
Preprimaria	530	308	222	45	24	21	485	284	201			
Primaria o básica	3,731	2,059	1,672	757	401	356	2,974	1,658	1,316			
Secundaria o media	2,001	980	1,021	357	185	172	1,644	795	849			
Universitaria o superior	443	145	298	106	34	72	337	111	226			
Ninguno	860	495	365	118	64	54	742	431	311			
La Salvia - Los Quemados (D.M.)	5,303	2,956	2,347	2,023	1,072	951	3,280	1,884	1,396			
Preprimaria	530	297	233	173	98	75	357	199	158			
Primaria o básica	2,491	1,435	1,056	976	522	454	1,515	913	602			
Secundaria o media	1,075	548	527	501	246	255	574	302	272			
Universitaria o superior	428	186	242	178	80	98	250	106	144			
Ninguno	779	490	289	195	126	69	584	364	220			
Municipio Maimón	17,712	8,989	8,723	14,965	7,546	7,419	2,747	1,443	1,304			
Preprimaria	1,560	801	759	1,280	667	613	280	134	146			
Primaria o básica	8,044	4,264	3,780	6,689	3,513	3,176	1,355	751	604			
Secundaria o media	4,786	2,453	2,333	4,183	2,157	2,026	603	296	307			
Universitaria o superior	1,757	679	1,078	1,656	644	1,012	101	35	66			
Ninguno	1,565	792	773	1,157	565	592	408	227	181			
Maimón	17,712	8,989	8,723	14,965	7,546	7,419	2,747	1,443	1,304			
Preprimaria	1,560	801	759	1,280	667	613	280	134	146			
Primaria o básica	8,044	4,264	3,780	6,689	3,513	3,176	1,355	751	604			
Secundaria o media	4,786	2,453	2,333	4,183	2,157	2,026	603	296	307			
Universitaria o superior	1,757	679	1,078	1,656	644	1,012	101	35	66			
Ninguno	1,565	792	773	1,157	565	592	408	227	181			

Región, provincia, municipio, distrito municipal y nivel de instrucción	Población de 3 años y más											
	Total				Urbano				Rural			
	Hombres	Mujeres	Total	Hombres	Mujeres	Total	Hombres	Mujeres	Total	Hombres	Mujeres	Total
Municipio Piedra Blanca	19,760	10,160	11,951	5,976	5,975	7,809	4,184	3,625				
Preprimaria	1,472	759	910	466	444	562	293	269				
Primaria o básica	9,356	5,103	4,253	2,706	2,371	4,279	2,397	1,882				
Secundaria o media	4,881	2,461	3,426	1,740	1,686	1,455	721	734				
Universitaria o superior	1,835	681	1,154	538	919	378	143	235				
Ninguno	2,216	1,156	1,081	526	555	1,135	630	505				
Piedra Blanca	9,995	5,116	7,235	3,603	3,632	2,760	1,513	1,247				
Preprimaria	899	472	638	330	308	261	142	119				
Primaria o básica	4,446	2,398	2,961	1,564	1,397	1,485	834	651				
Secundaria o media	2,670	1,348	2,207	1,116	1,091	463	232	231				
Universitaria o superior	840	301	764	267	497	76	34	42				
Ninguno	1,140	597	665	326	339	475	271	204				
Villa de Sonador (D.M.)	6,662	3,376	3,657	1,827	1,830	3,005	1,549	1,456				
Preprimaria	403	196	207	104	111	188	92	96				
Primaria o básica	3,077	1,669	1,408	809	704	1,564	860	704				
Secundaria o media	1,677	854	1,001	516	485	676	338	338				
Universitaria o superior	863	344	519	249	368	246	95	151				
Ninguno	642	313	311	149	162	331	164	167				
Juan Adrián (D.M.)	3,103	1,668	1,435	546	513	2,044	1,122	922				
Preprimaria	170	91	57	32	25	113	59	54				
Primaria o básica	1,833	1,036	603	333	270	1,230	703	527				
Secundaria o media	534	259	218	108	110	316	151	165				
Universitaria o superior	132	36	76	22	54	56	14	42				
Ninguno	434	246	105	51	54	329	195	134				
Región Cibao Nordeste	590,839	302,403	318,266	157,721	160,545	272,573	144,682	127,891				
Preprimaria	45,745	24,311	24,444	12,805	11,639	21,301	11,506	9,795				
Primaria o básica	271,247	146,884	133,848	71,163	62,685	137,399	75,721	61,678				
Secundaria o media	141,602	70,151	83,103	40,737	42,366	58,499	29,414	29,085				
Universitaria o superior	70,483	25,670	50,762	18,758	32,004	19,721	6,912	12,809				
Ninguno	61,762	35,387	26,109	14,258	11,851	35,653	21,129	14,524				
Provincia Duarte	274,623	139,911	181,530	89,695	91,835	93,093	50,216	42,877				
Preprimaria	21,569	11,563	14,827	7,834	6,993	6,742	3,729	3,013				
Primaria o básica	125,494	68,311	76,604	40,888	35,716	48,890	27,423	21,467				
Secundaria o media	62,855	30,910	44,862	21,734	23,128	17,993	9,176	8,817				
Universitaria o superior	37,310	13,332	30,483	11,099	19,384	6,827	2,233	4,594				
Ninguno	27,395	15,795	14,754	8,140	6,614	12,641	7,655	4,986				
Municipio San Francisco de Macorís	178,467	89,229	89,238	64,566	67,694	46,207	24,663	21,544				
Preprimaria	14,290	7,533	11,036	5,744	5,292	3,254	1,789	1,465				
Primaria o básica	77,207	41,655	53,645	28,509	25,136	23,562	13,146	10,416				
Secundaria o media	43,203	21,118	33,690	16,258	17,432	9,513	4,860	4,653				
Universitaria o superior	28,418	10,313	24,386	8,938	15,448	4,032	1,375	2,657				
Ninguno	15,349	8,610	9,503	5,117	4,386	5,846	3,493	2,353				

Población de 3 años y más

Región, provincia, municipio, distrito municipal y nivel de instrucción	Total						Urbano			Rural		
	Total		Hombres		Mujeres		Total	Hombres	Mujeres	Total	Hombres	Mujeres
San Francisco de Macorís	141,516	69,642	71,874	125,469	61,127	64,342	16,047	8,515	7,532	1,195	642	553
Preprimaria	11,778	6,145	5,633	10,583	5,503	5,080	1,195	642	553	1,195	642	553
Primaria o básica	57,980	30,969	27,011	50,302	26,659	23,643	7,678	4,310	3,368	7,678	4,310	3,368
Secundaria o media	35,648	17,362	18,286	32,061	15,481	16,580	3,587	1,881	1,706	3,587	1,881	1,706
Universitaria o superior	25,245	9,247	15,998	23,622	8,700	14,922	1,623	547	1,076	1,623	547	1,076
Ninguno	10,865	5,919	4,946	8,901	4,784	4,117	1,964	1,135	829	1,964	1,135	829
La Peña (D.M.)	10,988	5,933	5,055	1,103	555	548	9,885	5,378	4,507	9,885	5,378	4,507
Preprimaria	872	490	382	58	31	27	814	459	355	814	459	355
Primaria o básica	5,762	3,243	2,519	506	291	215	5,256	2,952	2,304	5,256	2,952	2,304
Secundaria o media	2,121	1,082	1,039	286	138	148	1,835	944	891	1,835	944	891
Universitaria o superior	874	312	562	157	38	119	717	274	443	717	274	443
Ninguno	1,359	806	553	96	57	39	1,263	749	514	1,263	749	514
Cenová (D.M.)	13,991	7,279	6,712	1,461	731	730	12,530	6,548	5,982	12,530	6,548	5,982
Preprimaria	923	472	451	143	76	67	780	396	384	780	396	384
Primaria o básica	7,152	3,963	3,189	648	367	281	6,504	3,596	2,908	6,504	3,596	2,908
Secundaria o media	2,872	1,399	1,473	348	168	180	2,524	1,231	1,293	2,524	1,231	1,293
Universitaria o superior	1,287	418	869	206	71	135	1,081	347	734	1,081	347	734
Ninguno	1,757	1,027	730	116	49	67	1,641	978	663	1,641	978	663
Jaya (D.M.)	5,275	2,894	2,381	745	378	367	4,530	2,516	2,014	4,530	2,516	2,014
Preprimaria	320	204	116	34	21	13	286	183	103	286	183	103
Primaria o básica	2,841	1,619	1,222	370	216	154	2,471	1,403	1,068	2,471	1,403	1,068
Secundaria o media	1,046	535	511	184	84	100	862	451	411	862	451	411
Universitaria o superior	479	177	302	110	36	74	369	141	228	369	141	228
Ninguno	589	359	230	47	21	26	542	338	204	542	338	204
Presidente Don Antonio Guzmán Fernández (D.M.)	6,697	3,481	3,216	3,482	1,775	1,707	3,215	1,706	1,509	3,215	1,706	1,509
Preprimaria	397	222	175	218	113	105	179	109	70	179	109	70
Primaria o básica	3,472	1,861	1,611	1,819	976	843	1,653	885	768	1,653	885	768
Secundaria o media	1,516	740	776	811	387	424	705	353	352	705	353	352
Universitaria o superior	533	159	374	291	93	198	242	66	176	242	66	176
Ninguno	779	499	280	343	206	137	436	293	143	436	293	143
Municipio Arenoso	13,327	7,269	6,058	5,973	3,194	2,779	7,354	4,075	3,279	7,354	4,075	3,279
Preprimaria	897	502	395	335	201	134	562	301	261	562	301	261
Primaria o básica	7,229	4,065	3,164	3,048	1,665	1,383	4,181	2,400	1,781	4,181	2,400	1,781
Secundaria o media	2,624	1,307	1,317	1,369	698	671	1,255	609	646	1,255	609	646
Universitaria o superior	676	243	433	406	165	241	270	78	192	270	78	192
Ninguno	1,901	1,152	749	815	465	350	1,086	687	399	1,086	687	399
Arenoso	4,078	2,179	1,899	3,650	1,946	1,704	428	233	195	428	233	195
Preprimaria	271	159	112	234	144	90	37	15	22	37	15	22
Primaria o básica	1,948	1,061	887	1,718	925	793	230	136	94	230	136	94
Secundaria o media	960	484	476	870	444	426	90	40	50	90	40	50
Universitaria o superior	315	136	179	302	131	171	13	5	8	13	5	8
Ninguno	584	339	245	526	302	224	58	37	21	58	37	21

Población de 3 años y más

Región, provincia, municipio, distrito municipal y nivel de instrucción	Total						Urbano			Rural					
	Total		Hombres		Mujeres		Total		Hombres		Mujeres				
	Hombres	Mujeres	Hombres	Mujeres	Hombres	Mujeres	Hombres	Mujeres	Hombres	Mujeres	Hombres	Mujeres			
Las Coles (D.M.)	5,994	3,336	2,658	590	317	273	5,404	3,019	2,385	448	206	18	403	215	188
Preprimaria	448	242	206	45	27	18	403	215	188	3,421	1,438	150	3,074	1,786	1,288
Primaria o básica	3,421	1,983	1,438	347	197	150	3,074	1,786	1,288	1,067	546	67	938	459	479
Secundaria o media	1,067	521	546	129	62	67	938	459	479	258	180	18	231	69	162
Universitaria o superior	258	78	180	27	9	18	231	69	162	800	288	20	758	490	268
Ninguno	800	512	288	42	22	20	758	490	268	3,255	1,501	802	1,522	823	699
El Aguacate (D.M.)	3,255	1,754	1,501	1,733	931	802	1,522	823	699	178	77	26	122	71	51
Preprimaria	178	101	77	56	30	30	122	71	51	1,860	839	440	877	478	399
Primaria o básica	1,860	1,021	839	983	543	440	877	478	399	597	295	178	227	110	117
Secundaria o media	597	302	295	370	192	178	227	110	117	103	74	52	26	4	22
Universitaria o superior	103	29	74	77	25	52	26	4	22	517	216	106	270	160	110
Ninguno	517	301	216	247	141	106	270	160	110	14,936	7,837	2,938	8,976	4,815	4,161
Municipio Castillo	14,936	7,837	7,099	5,960	3,022	2,938	8,976	4,815	4,161	1,490	688	245	968	525	443
Preprimaria	1,490	802	688	522	277	245	968	525	443	6,330	2,773	1,033	4,037	2,297	1,740
Primaria o básica	6,330	3,557	2,773	2,293	1,260	1,033	4,037	2,297	1,740	3,224	1,523	694	1,800	971	829
Secundaria o media	3,224	1,701	1,523	1,424	730	694	1,800	971	829	2,083	1,381	724	945	288	657
Universitaria o superior	2,083	702	1,381	1,138	414	724	945	288	657	1,809	734	242	1,226	734	492
Ninguno	1,809	1,075	734	583	341	242	1,226	734	492	14,936	7,837	2,938	8,976	4,815	4,161
Castillo	14,936	7,837	7,099	5,960	3,022	2,938	8,976	4,815	4,161	1,490	688	245	968	525	443
Preprimaria	1,490	802	688	522	277	245	968	525	443	6,330	2,773	1,033	4,037	2,297	1,740
Primaria o básica	6,330	3,557	2,773	2,293	1,260	1,033	4,037	2,297	1,740	3,224	1,523	694	1,800	971	829
Secundaria o media	3,224	1,701	1,523	1,424	730	694	1,800	971	829	2,083	1,381	724	945	288	657
Universitaria o superior	2,083	702	1,381	1,138	414	724	945	288	657	1,809	734	242	1,226	734	492
Ninguno	1,809	1,075	734	583	341	242	1,226	734	492	16,999	8,234	4,774	7,628	4,168	3,460
Municipio Pimentel	16,999	8,765	8,234	9,371	4,597	4,774	7,628	4,168	3,460	1,171	556	312	528	284	244
Preprimaria	1,171	615	556	643	331	312	528	284	244	7,980	3,641	1,812	4,135	2,306	1,829
Primaria o básica	7,980	4,339	3,641	3,845	2,033	1,812	4,135	2,306	1,829	3,995	1,877	1,196	1,475	794	681
Secundaria o media	3,995	2,118	1,877	2,520	1,324	1,196	1,475	794	681	2,119	1,436	1,122	456	142	314
Universitaria o superior	2,119	683	1,436	1,663	541	1,122	456	142	314	1,734	724	332	1,034	642	392
Ninguno	1,734	1,010	724	700	368	332	1,034	642	392	16,999	8,234	4,774	7,628	4,168	3,460
Pimentel	16,999	8,765	8,234	9,371	4,597	4,774	7,628	4,168	3,460	1,171	556	312	528	284	244
Preprimaria	1,171	615	556	643	331	312	528	284	244	7,980	3,641	1,812	4,135	2,306	1,829
Primaria o básica	7,980	4,339	3,641	3,845	2,033	1,812	4,135	2,306	1,829	3,995	1,877	1,196	1,475	794	681
Secundaria o media	3,995	2,118	1,877	2,520	1,324	1,196	1,475	794	681	2,119	1,436	1,122	456	142	314
Universitaria o superior	2,119	683	1,436	1,663	541	1,122	456	142	314	1,734	724	332	1,034	642	392
Ninguno	1,734	1,010	724	700	368	332	1,034	642	392	31,876	14,866	7,637	16,122	8,893	7,229
Municipio Villa Riva	31,876	17,010	14,866	15,754	8,117	7,637	16,122	8,893	7,229	2,445	1,057	605	1,064	612	452
Preprimaria	2,445	1,388	1,057	1,381	776	605	1,064	612	452	17,044	7,611	3,631	9,149	5,169	3,980
Primaria o básica	17,044	9,433	7,611	7,895	4,264	3,631	9,149	5,169	3,980	5,969	2,853	1,776	2,664	1,324	1,340
Secundaria o media	5,969	2,853	2,853	3,305	1,529	1,776	2,664	1,324	1,340	2,027	711	836	685	205	480
Universitaria o superior	2,027	711	1,316	1,342	506	836	685	205	480	4,391	1,766	789	2,560	1,583	977
Ninguno	4,391	2,625	1,766	1,831	1,042	789	2,560	1,583	977						

Población de 3 años y más

Región, provincia, municipio, distrito municipal y nivel de instrucción	Total						Urbano			Rural		
	Total		Hombres		Mujeres		Total		Hombres		Mujeres	
Villa Riva	10,022	5,225	4,797	6,201	3,037	3,164	3,821	2,188	1,633	920	497	217
Preprimaria	4,822	2,641	2,181	2,790	1,454	1,336	2,032	1,187	845	2,876	1,012	1,864
Primaria o básica	1,060	687	457	898	343	555	1,62	45	117	1,144	687	457
Secundaria o media	4,875	2,722	2,153	2,201	1,199	1,002	2,674	1,523	1,151	343	207	136
Universitaria o superior	343	207	136	176	104	72	167	103	64	2,663	1,535	1,128
Ninguno	925	424	501	519	241	278	406	183	223	1,144	687	457
Agua Santa del Yuna (D.M.)	138	60	78	110	50	60	28	10	18	343	207	136
Preprimaria	806	496	310	247	153	94	559	343	216	1,144	687	457
Primaria o básica	4,992	2,690	2,302	3,905	2,063	1,842	1,087	627	460	1,144	687	457
Secundaria o media	212	113	99	181	94	87	31	19	12	1,144	687	457
Universitaria o superior	3,109	1,694	1,415	2,372	1,280	1,092	737	414	323	804	391	413
Ninguno	134	54	80	115	47	68	19	7	12	1,144	687	457
Cristo Rey de Guaraguao (D.M.)	733	438	295	530	301	229	203	137	66	9,364	4,947	4,417
Preprimaria	688	398	290	292	177	115	396	221	175	688	398	290
Primaria o básica	5,103	2,802	2,301	742	392	350	4,361	2,410	1,951	1,733	843	890
Secundaria o media	582	167	415	133	35	98	449	132	317	582	167	415
Universitaria o superior	1,258	737	521	217	121	96	1,041	616	425	1,258	737	521
Ninguno	2,623	1,426	1,197	1,723	938	785	900	488	412	2,623	1,426	1,197
Barraquito (D.M.)	282	173	109	203	121	82	79	52	27	282	173	109
Preprimaria	1,347	761	586	842	487	355	505	274	231	1,347	761	586
Primaria o básica	431	183	248	314	136	178	117	47	70	431	183	248
Secundaria o media	113	42	71	86	31	55	27	11	16	113	42	71
Universitaria o superior	450	267	183	278	163	115	172	104	68	450	267	183
Ninguno	13,778	7,022	6,756	9,797	4,950	4,847	3,981	2,072	1,909	13,778	7,022	6,756
Municipio Las Guáranas	919	519	400	673	374	299	246	145	101	919	519	400
Preprimaria	6,892	3,720	3,172	4,767	2,561	2,206	2,125	1,159	966	6,892	3,720	3,172
Primaria o básica	2,876	1,320	1,556	2,068	944	1,124	808	376	432	2,876	1,320	1,556
Secundaria o media	1,606	571	1,035	1,301	457	844	305	114	191	1,606	571	1,035
Universitaria o superior	1,485	892	593	988	614	374	497	278	219	1,485	892	593
Ninguno	13,778	7,022	6,756	9,797	4,950	4,847	3,981	2,072	1,909	13,778	7,022	6,756
Las Guáranas	919	519	400	673	374	299	246	145	101	919	519	400
Preprimaria	6,892	3,720	3,172	4,767	2,561	2,206	2,125	1,159	966	6,892	3,720	3,172
Primaria o básica	2,876	1,320	1,556	2,068	944	1,124	808	376	432	2,876	1,320	1,556
Secundaria o media	1,606	571	1,035	1,301	457	844	305	114	191	1,606	571	1,035
Universitaria o superior	1,485	892	593	988	614	374	497	278	219	1,485	892	593
Ninguno	1,485	892	593	988	614	374	497	278	219	1,485	892	593

Población de 3 años y más

Región, provincia, municipio, distrito municipal y nivel de instrucción	Total						Urbano			Rural		
	Total		Hombres		Mujeres		Total	Hombres	Mujeres	Total	Hombres	Mujeres
Municipio Eugenio María de Hostos	5,240	2,779	2,461	2,415	1,249	1,166	2,825	1,530	1,295			
Preprimaria	357	204	153	237	131	106	120	73	47			
Primaria o básica	2,812	1,542	1,270	1,111	596	515	1,701	946	755			
Secundaria o media	964	493	471	486	251	235	478	242	236			
Universitaria o superior	381	109	272	247	78	169	134	31	103			
Ninguno	726	431	295	334	193	141	392	238	154			
Eugenio María de Hostos	3,916	2,065	1,851	1,752	900	852	2,164	1,165	999			
Preprimaria	298	171	127	212	118	94	86	53	33			
Primaria o básica	2,012	1,102	910	706	378	328	1,306	724	582			
Secundaria o media	719	373	346	377	197	180	342	176	166			
Universitaria o superior	309	87	222	194	60	134	115	27	88			
Ninguno	578	332	246	263	147	116	315	185	130			
Sabana Grande (D.M.)	1,324	714	610	663	349	314	661	365	296			
Preprimaria	59	33	26	25	13	12	34	20	14			
Primaria o básica	800	440	360	405	218	187	395	222	173			
Secundaria o media	245	120	125	109	54	55	136	66	70			
Universitaria o superior	72	22	50	53	18	35	19	4	15			
Ninguno	148	99	49	71	46	25	77	53	24			
Provincia María Trinidad Sánchez	133,090	68,499	64,591	69,987	34,882	35,105	63,103	33,617	29,486			
Preprimaria	8,753	4,604	4,149	4,534	2,338	2,196	4,219	2,266	1,953			
Primaria o básica	63,167	34,229	28,938	30,200	16,062	14,138	32,967	18,167	14,800			
Secundaria o media	32,204	16,098	16,106	18,894	9,412	9,482	13,310	6,686	6,624			
Universitaria o superior	13,736	5,114	8,622	10,179	3,817	6,362	3,557	1,297	2,260			
Ninguno	15,230	8,454	6,776	6,180	3,253	2,927	9,050	5,201	3,849			
Municipio Nagua	72,546	37,009	35,537	42,782	21,147	21,635	29,764	15,862	13,902			
Preprimaria	4,322	2,288	2,034	2,589	1,358	1,231	1,733	930	803			
Primaria o básica	34,111	18,423	15,688	18,106	9,602	8,504	16,005	8,821	7,184			
Secundaria o media	17,496	8,701	8,795	11,527	5,763	5,764	5,969	2,938	3,031			
Universitaria o superior	8,769	3,289	5,480	7,165	2,708	4,457	1,604	581	1,023			
Ninguno	7,848	4,308	3,540	3,395	1,716	1,679	4,453	2,592	1,861			
Nagua	38,392	18,917	19,475	36,428	17,856	18,572	1,964	1,061	903			
Preprimaria	2,502	1,316	1,186	2,241	1,168	1,073	261	148	113			
Primaria o básica	16,061	8,457	7,604	15,079	7,904	7,175	982	553	429			
Secundaria o media	10,187	5,145	5,042	9,833	4,960	4,873	354	185	169			
Universitaria o superior	6,661	2,524	4,137	6,508	2,470	4,038	153	54	99			
Ninguno	2,981	1,475	1,506	2,767	1,354	1,413	214	121	93			
San José de Matanzas (D.M.)	9,977	5,285	4,692	2,951	1,536	1,415	7,026	3,749	3,277			
Preprimaria	543	296	247	196	106	90	347	190	157			
Primaria o básica	5,423	3,011	2,412	1,432	809	623	3,991	2,202	1,789			
Secundaria o media	2,085	1,022	1,063	739	349	390	1,346	673	673			
Universitaria o superior	658	234	424	307	111	196	351	123	228			
Ninguno	1,268	722	546	277	161	116	991	561	430			

Población de 3 años y más

Región, provincia, municipio, distrito municipal y nivel de instrucción	Total						Urbano			Rural		
	Total		Hombres		Mujeres		Total		Hombres		Mujeres	
	Total	Hombres	Mujeres	Total	Hombres	Mujeres	Total	Hombres	Mujeres	Total	Hombres	Mujeres
Las Gordas (D.M.)	14,390	7,522	6,868	2,236	1,158	1,078	12,154	6,364	5,790	6,364	3,315	3,079
Preprimaria	724	368	356	102	61	41	622	307	315	622	307	315
Primaria o básica	7,118	3,910	3,208	954	537	417	6,164	3,373	2,791	6,164	3,373	2,791
Secundaria o media	3,575	1,713	1,862	696	334	362	2,879	1,379	1,500	2,879	1,379	1,500
Universitaria o superior	979	370	609	260	97	163	719	273	446	719	273	446
Ninguno	1,994	1,161	833	224	129	95	1,770	1,032	738	1,770	1,032	738
Arroyo al Medio (D.M.)	9,787	5,285	4,502	1,167	597	570	8,620	4,688	3,932	8,620	4,688	3,932
Preprimaria	553	308	245	50	23	27	503	285	218	503	285	218
Primaria o básica	5,509	3,045	2,464	641	352	289	4,868	2,693	2,175	4,868	2,693	2,175
Secundaria o media	1,649	821	828	259	120	139	1,390	701	689	1,390	701	689
Universitaria o superior	471	161	310	90	30	60	381	131	250	381	131	250
Ninguno	1,605	950	655	127	72	55	1,478	878	600	1,478	878	600
Municipio Cabrera	23,289	12,014	11,275	6,406	3,164	3,242	16,883	8,850	8,033	16,883	8,850	8,033
Preprimaria	1,901	1,010	891	429	209	220	1,472	801	671	1,472	801	671
Primaria o básica	10,552	5,669	4,883	2,586	1,335	1,251	7,966	4,334	3,632	7,966	4,334	3,632
Secundaria o media	6,088	3,128	2,960	1,929	961	968	4,159	2,167	1,992	4,159	2,167	1,992
Universitaria o superior	2,121	786	1,335	950	380	570	1,171	406	765	1,171	406	765
Ninguno	2,627	1,421	1,206	512	279	233	2,115	1,142	973	2,115	1,142	973
Cabrera	12,713	6,532	6,181	4,072	1,965	2,107	8,641	4,567	4,074	8,641	4,567	4,074
Preprimaria	931	493	438	257	124	133	674	369	305	674	369	305
Primaria o básica	5,717	3,061	2,656	1,513	769	744	4,204	2,292	1,912	4,204	2,292	1,912
Secundaria o media	3,471	1,778	1,693	1,333	649	684	2,138	1,129	1,009	2,138	1,129	1,009
Universitaria o superior	1,275	489	786	695	284	411	580	205	375	580	205	375
Ninguno	1,319	711	608	274	139	135	1,045	572	473	1,045	572	473
Arroyo Salado (D.M.)	6,740	3,450	3,290	1,347	681	666	5,393	2,769	2,624	5,393	2,769	2,624
Preprimaria	692	366	326	118	58	60	574	308	266	574	308	266
Primaria o básica	3,063	1,641	1,422	628	327	301	2,435	1,314	1,121	2,435	1,314	1,121
Secundaria o media	1,637	834	803	332	169	163	1,305	665	640	1,305	665	640
Universitaria o superior	553	191	362	139	49	90	414	142	272	414	142	272
Ninguno	795	418	377	130	78	52	665	340	325	665	340	325
La Entrada (D.M.)	3,836	2,032	1,804	987	518	469	2,849	1,514	1,335	2,849	1,514	1,335
Preprimaria	278	151	127	54	27	27	224	124	100	224	124	100
Primaria o básica	1,772	967	805	445	239	206	1,327	728	599	1,327	728	599
Secundaria o media	980	516	464	264	143	121	716	373	343	716	373	343
Universitaria o superior	293	106	187	116	47	69	177	59	118	177	59	118
Ninguno	513	292	221	108	62	46	405	230	175	405	230	175
Municipio El Factor	22,864	11,953	10,911	11,532	5,912	5,620	11,332	6,041	5,291	11,332	6,041	5,291
Preprimaria	1,707	886	821	915	472	443	792	414	378	792	414	378
Primaria o básica	11,592	6,369	5,223	5,406	2,953	2,453	6,186	3,416	2,770	6,186	3,416	2,770
Secundaria o media	4,719	2,282	2,437	2,549	1,240	1,309	2,170	1,042	1,128	2,170	1,042	1,128
Universitaria o superior	1,771	621	1,150	1,189	389	800	582	232	350	582	232	350
Ninguno	3,075	1,795	1,280	1,473	858	615	1,602	937	665	1,602	937	665

Población de 3 años y más

Región, provincia, municipio, distrito municipal y nivel de instrucción	Total						Urbano			Rural		
	Total		Hombres		Mujeres		Total	Hombres	Mujeres	Total	Hombres	Mujeres
El Factor	12,779	6,681	6,098	7,196	3,637	3,559	5,583	3,044	2,539	387	199	188
Preprimaria	934	484	450	547	285	262	387	199	188	3,099	1,736	1,363
Primaria o básica	6,443	3,559	2,884	3,344	1,823	1,521	3,099	1,736	1,363	1,061	544	517
Secundaria o media	2,738	1,354	1,384	1,677	810	867	1,061	544	517	303	129	174
Universitaria o superior	1,121	393	728	818	264	554	303	129	174	733	436	297
Ninguno	1,543	891	652	810	455	355	733	436	297	5,749	2,997	2,752
El Pozo (D.M.)	10,085	5,272	4,813	4,336	2,275	2,061	5,749	2,997	2,752	405	215	190
Preprimaria	773	402	371	368	187	181	405	215	190	3,087	1,680	1,407
Primaria o básica	5,149	2,810	2,339	2,062	1,130	932	3,087	1,680	1,407	1,109	498	611
Secundaria o media	1,981	928	1,053	872	430	442	1,109	498	611	279	103	176
Universitaria o superior	650	228	422	371	125	246	279	103	176	869	501	368
Ninguno	1,532	904	628	663	403	260	869	501	368	5,124	2,864	2,260
Municipio Río San Juan	14,391	7,523	6,868	9,267	4,659	4,608	5,124	2,864	2,260	302	121	101
Preprimaria	823	420	403	601	299	302	222	121	101	2,810	1,596	1,214
Primaria o básica	6,912	3,768	3,144	4,102	2,172	1,930	2,810	1,596	1,214	1,012	539	473
Secundaria o media	3,901	1,987	1,914	2,889	1,448	1,441	1,012	539	473	200	78	122
Universitaria o superior	1,075	418	657	875	340	535	200	78	122	880	530	350
Ninguno	1,680	930	750	800	400	400	880	530	350	5,124	2,864	2,260
Río San Juan	14,391	7,523	6,868	9,267	4,659	4,608	5,124	2,864	2,260	302	121	101
Preprimaria	823	420	403	601	299	302	222	121	101	2,810	1,596	1,214
Primaria o básica	6,912	3,768	3,144	4,102	2,172	1,930	2,810	1,596	1,214	1,012	539	473
Secundaria o media	3,901	1,987	1,914	2,889	1,448	1,441	1,012	539	473	200	78	122
Universitaria o superior	1,075	418	657	875	340	535	200	78	122	880	530	350
Ninguno	1,680	930	750	800	400	400	880	530	350	5,124	2,864	2,260
Provincia Hermanas Mirabal	87,790	44,737	43,053	25,265	12,096	13,169	62,525	32,641	29,884	5,207	2,770	2,437
Preprimaria	7,083	3,738	3,345	1,876	968	908	5,207	2,770	2,437	15,916	7,386	7,035
Primaria o básica	38,499	20,666	17,833	9,306	4,750	4,556	29,193	15,916	13,277	14,421	7,386	7,035
Secundaria o media	21,458	10,925	10,533	7,037	3,539	3,498	14,421	7,386	7,035	6,642	2,480	4,162
Universitaria o superior	12,081	4,523	7,558	5,439	2,043	3,396	6,642	2,480	4,162	7,062	4,089	2,973
Ninguno	8,669	4,885	3,784	1,607	796	811	7,062	4,089	2,973	24,434	12,710	11,724
Municipio Salcedo	37,629	19,053	18,576	13,195	6,343	6,852	24,434	12,710	11,724	2,065	1,117	948
Preprimaria	3,056	1,626	1,430	991	509	482	2,065	1,117	948	2,170	1,144	1,159
Primaria o básica	14,981	8,023	6,958	4,513	2,343	2,170	10,468	5,680	4,788	6,187	3,198	2,989
Secundaria o media	9,978	5,138	4,840	3,791	1,940	1,851	6,187	3,198	2,989	2,984	1,144	1,840
Universitaria o superior	6,084	2,312	3,772	3,100	1,168	1,932	2,984	1,144	1,840	417	151	115
Ninguno	3,530	1,954	1,576	800	383	417	2,730	1,571	1,159	20,487	10,493	9,994
Salcedo	33,562	16,773	16,789	13,075	6,280	6,795	20,487	10,493	9,994	1,812	970	842
Preprimaria	2,798	1,476	1,322	986	506	480	1,812	970	842	2,143	4,407	3,812
Primaria o básica	12,671	6,716	5,955	4,452	2,309	2,143	8,219	4,407	3,812	1,837	2,821	2,675
Secundaria o media	9,255	4,743	4,512	3,759	1,922	1,837	5,496	2,821	2,675	1,927	2,855	1,767
Universitaria o superior	5,948	2,254	3,694	3,093	1,166	1,927	2,855	1,088	1,767	408	1,207	898
Ninguno	2,890	1,584	1,306	785	377	408	2,105	1,207	898			

Población de 3 años y más

Región, provincia, municipio, distrito municipal y nivel de instrucción	Total						Urbano			Rural		
	Total		Hombres		Mujeres		Total	Hombres	Mujeres	Total	Hombres	Mujeres
	Hombres	Mujeres	Hombres	Mujeres	Hombres	Mujeres	Hombres	Mujeres	Hombres	Mujeres	Hombres	Mujeres
Jamao Afuera (D.M.)	4,067	2,280	1,787	120	63	57	3,947	2,217	1,730			
Preprimaria	258	150	108	5	3	2	253	147	106			
Primaria o básica	2,310	1,307	1,003	61	34	27	2,249	1,273	976			
Secundaria o media	723	395	328	32	18	14	691	377	314			
Universitaria o superior	136	58	78	7	2	5	129	56	73			
Ninguno	640	370	270	15	6	9	625	364	261			
Municipio Tenares	26,417	13,387	13,030	7,807	3,671	4,136	18,610	9,716	8,894			
Preprimaria	2,304	1,206	1,098	621	314	307	1,683	892	791			
Primaria o básica	12,583	6,693	5,890	3,202	1,586	1,616	9,381	5,107	4,274			
Secundaria o media	6,185	3,075	3,110	2,174	1,032	1,142	4,011	2,043	1,968			
Universitaria o superior	2,767	991	1,776	1,259	469	790	1,508	522	986			
Ninguno	2,578	1,422	1,156	551	270	281	2,027	1,152	875			
Tenares	21,818	10,843	10,975	7,410	3,470	3,940	14,408	7,373	7,035			
Preprimaria	1,935	1,005	930	612	311	301	1,323	694	629			
Primaria o básica	9,863	5,128	4,735	3,000	1,479	1,521	6,863	3,649	3,214			
Secundaria o media	5,406	2,686	2,720	2,079	986	1,093	3,327	1,700	1,627			
Universitaria o superior	2,553	897	1,656	1,215	449	766	1,338	448	890			
Ninguno	2,061	1,127	934	504	245	259	1,557	882	675			
Blanco (D.M.)	4,599	2,544	2,055	397	201	196	4,202	2,343	1,859			
Preprimaria	369	201	168	9	3	6	360	198	162			
Primaria o básica	2,720	1,565	1,155	202	107	95	2,518	1,458	1,060			
Secundaria o media	779	389	390	95	46	49	684	343	341			
Universitaria o superior	214	94	120	44	20	24	170	74	96			
Ninguno	517	295	222	47	25	22	470	270	200			
Municipio Villa Tapia	23,744	12,297	11,447	4,263	2,082	2,181	19,481	10,215	9,266			
Preprimaria	1,723	906	817	264	145	119	1,459	761	698			
Primaria o básica	10,935	5,950	4,985	1,591	821	770	9,344	5,129	4,215			
Secundaria o media	5,295	2,712	2,583	1,072	567	505	4,223	2,145	2,078			
Universitaria o superior	3,230	1,220	2,010	1,080	406	674	2,150	814	1,336			
Ninguno	2,561	1,509	1,052	256	143	113	2,305	1,366	939			
Villa Tapia	23,744	12,297	11,447	4,263	2,082	2,181	19,481	10,215	9,266			
Preprimaria	1,723	906	817	264	145	119	1,459	761	698			
Primaria o básica	10,935	5,950	4,985	1,591	821	770	9,344	5,129	4,215			
Secundaria o media	5,295	2,712	2,583	1,072	567	505	4,223	2,145	2,078			
Universitaria o superior	3,230	1,220	2,010	1,080	406	674	2,150	814	1,336			
Ninguno	2,561	1,509	1,052	256	143	113	2,305	1,366	939			
Provincia Samaná	95,336	49,256	46,080	41,484	21,048	20,436	53,852	28,208	25,644			
Preprimaria	8,340	4,406	3,934	3,207	1,665	1,542	5,133	2,741	2,392			
Primaria o básica	44,087	23,678	20,409	17,738	9,463	8,275	26,349	14,215	12,134			
Secundaria o media	25,085	12,218	12,867	12,310	6,052	6,258	12,775	6,166	6,609			
Universitaria o superior	7,356	2,701	4,655	4,661	1,799	2,862	2,695	902	1,793			
Ninguno	10,468	6,253	4,215	3,568	2,069	1,499	6,900	4,184	2,716			

Cuadro 1, continuación...

Región, provincia, municipio, distrito municipal y nivel de instrucción	Población de 3 años y más											
	Total			Urbano			Rural					
	Hombres	Mujeres	Total	Hombres	Mujeres	Total	Hombres	Mujeres	Total			
Municipio Samaná	54,685	28,245	26,440	20,570	10,370	10,200	34,115	17,875	16,240			
Preprimaria	4,959	2,678	2,281	1,762	933	829	3,197	1,745	1,452			
Primaria o básica	25,787	13,722	12,065	8,760	4,666	4,094	17,027	9,056	7,971			
Secundaria o media	13,874	6,696	7,178	6,072	2,926	3,146	7,802	3,770	4,032			
Universitaria o superior	3,756	1,315	2,441	2,336	869	1,467	1,420	446	974			
Ninguno	6,309	3,834	2,475	1,640	976	664	4,669	2,858	1,811			
Samaná	31,250	16,010	15,240	13,053	6,535	6,518	18,197	9,475	8,722			
Preprimaria	2,686	1,445	1,241	1,157	626	531	1,529	819	710			
Primaria o básica	14,500	7,735	6,765	5,235	2,800	2,435	9,265	4,935	4,330			
Secundaria o media	8,086	3,912	4,174	3,877	1,902	1,975	4,209	2,010	2,199			
Universitaria o superior	2,656	938	1,718	1,879	701	1,178	777	237	540			
Ninguno	3,322	1,980	1,342	905	506	399	2,417	1,474	943			
El Limón (D.M.)	6,576	3,393	3,183	4,374	2,246	2,128	2,202	1,147	1,055			
Preprimaria	639	334	305	409	208	201	230	126	104			
Primaria o básica	3,294	1,749	1,545	2,088	1,117	971	1,206	632	574			
Secundaria o media	1,739	798	941	1,266	580	686	473	218	255			
Universitaria o superior	248	86	162	213	70	143	35	16	19			
Ninguno	656	426	230	398	271	127	258	155	103			
Arroyo Barril (D.M.)	10,362	5,268	5,094	2,269	1,147	1,122	8,093	4,121	3,972			
Preprimaria	931	474	457	140	71	69	791	403	388			
Primaria o básica	4,760	2,462	2,298	1,034	544	490	3,726	1,918	1,808			
Secundaria o media	2,784	1,372	1,412	677	322	355	2,107	1,050	1,057			
Universitaria o superior	648	201	447	186	65	121	462	136	326			
Ninguno	1,239	759	480	232	145	87	1,007	614	393			
Las Galeras (D.M.)	6,497	3,574	2,923	874	442	432	5,623	3,132	2,491			
Preprimaria	703	425	278	56	28	28	647	397	250			
Primaria o básica	3,233	1,776	1,457	403	205	198	2,830	1,571	1,259			
Secundaria o media	1,265	614	651	252	122	130	1,013	492	521			
Universitaria o superior	204	90	114	58	33	25	146	57	89			
Ninguno	1,092	669	423	105	54	51	987	615	372			
Municipio Sánchez	23,135	11,886	11,249	10,578	5,364	5,214	12,557	6,522	6,035			
Preprimaria	1,923	1,024	899	669	355	314	1,254	669	585			
Primaria o básica	10,242	5,570	4,672	4,489	2,393	2,096	5,753	3,177	2,576			
Secundaria o media	6,438	3,163	3,275	3,157	1,590	1,567	3,281	1,573	1,708			
Universitaria o superior	2,159	720	1,439	1,313	462	851	846	258	588			
Ninguno	2,373	1,409	964	950	564	386	1,423	845	578			
Sánchez	23,135	11,886	11,249	10,578	5,364	5,214	12,557	6,522	6,035			
Preprimaria	1,923	1,024	899	669	355	314	1,254	669	585			
Primaria o básica	10,242	5,570	4,672	4,489	2,393	2,096	5,753	3,177	2,576			
Secundaria o media	6,438	3,163	3,275	3,157	1,590	1,567	3,281	1,573	1,708			
Universitaria o superior	2,159	720	1,439	1,313	462	851	846	258	588			
Ninguno	2,373	1,409	964	950	564	386	1,423	845	578			

Región, provincia, municipio, distrito municipal y nivel de instrucción	Población de 3 años y más														
	Total					Urbano					Rural				
	Total	Hombres	Mujeres	Total	Hombres	Mujeres	Total	Hombres	Mujeres	Total	Hombres	Mujeres			
Municipio Las Terrenas	17,516	9,125	8,391	10,336	5,314	5,022	7,180	3,811	3,369	3,811	3,369				
Preprimaria	1,458	704	754	776	377	399	682	327	355	327	355				
Primaria o básica	8,058	4,386	3,672	4,489	2,404	2,085	3,569	1,982	1,587	1,982	1,587				
Secundaria o media	4,773	2,359	2,414	3,081	1,536	1,545	1,692	823	869	823	869				
Universitaria o superior	1,441	666	775	1,012	468	544	429	198	231	198	231				
Ninguno	1,786	1,010	776	978	529	449	808	481	327	481	327				
Las Terrenas	17,516	9,125	8,391	10,336	5,314	5,022	7,180	3,811	3,369	3,811	3,369				
Preprimaria	1,458	704	754	776	377	399	682	327	355	327	355				
Primaria o básica	8,058	4,386	3,672	4,489	2,404	2,085	3,569	1,982	1,587	1,982	1,587				
Secundaria o media	4,773	2,359	2,414	3,081	1,536	1,545	1,692	823	869	823	869				
Universitaria o superior	1,441	666	775	1,012	468	544	429	198	231	198	231				
Ninguno	1,786	1,010	776	978	529	449	808	481	327	481	327				
Región Cibao Noroeste	371,453	194,506	176,947	238,766	121,293	117,473	132,687	73,213	59,474	73,213	59,474				
Preprimaria	26,578	14,280	12,298	17,126	9,001	8,125	9,452	5,279	4,173	5,279	4,173				
Primaria o básica	171,940	93,243	78,697	106,808	56,886	49,922	65,132	36,357	28,775	36,357	28,775				
Secundaria o media	81,379	40,085	41,294	57,852	28,217	29,635	23,527	11,868	11,659	11,868	11,659				
Universitaria o superior	33,844	13,129	20,715	27,827	10,905	16,922	6,017	2,224	3,793	2,224	3,793				
Ninguno	57,712	33,769	23,943	29,153	16,284	12,869	28,559	17,485	11,074	17,485	11,074				
Provincia Dajabón	60,380	31,174	29,206	36,107	17,965	18,142	24,273	13,209	11,064	13,209	11,064				
Preprimaria	4,224	2,270	1,954	2,384	1,263	1,121	1,840	1,007	833	1,007	833				
Primaria o básica	29,953	16,095	13,858	16,968	8,871	8,097	12,985	7,224	5,761	7,224	5,761				
Secundaria o media	13,448	6,633	6,815	9,372	4,559	4,813	4,076	2,074	2,002	2,074	2,002				
Universitaria o superior	4,802	1,825	2,977	3,907	1,495	2,412	895	330	565	330	565				
Ninguno	7,953	4,351	3,602	3,476	1,777	1,699	4,477	2,574	1,903	2,574	1,903				
Municipio Dajabón	26,444	13,226	13,218	20,414	10,045	10,369	6,030	3,181	2,849	3,181	2,849				
Preprimaria	1,858	966	892	1,418	749	669	440	217	223	217	223				
Primaria o básica	12,562	6,591	5,971	9,350	4,854	4,496	3,212	1,737	1,475	1,737	1,475				
Secundaria o media	6,753	3,228	3,525	5,633	2,690	2,943	1,120	538	582	538	582				
Universitaria o superior	2,642	1,016	1,626	2,382	922	1,460	260	94	166	94	166				
Ninguno	2,629	1,425	1,204	1,631	830	801	998	595	403	595	403				
Dajabón	23,786	11,812	11,974	19,200	9,409	9,791	4,586	2,403	2,183	2,403	2,183				
Preprimaria	1,641	853	788	1,310	692	618	331	161	170	161	170				
Primaria o básica	11,263	5,895	5,368	8,777	4,559	4,218	2,486	1,336	1,150	1,336	1,150				
Secundaria o media	6,117	2,902	3,215	5,329	2,529	2,800	788	373	415	373	415				
Universitaria o superior	2,542	979	1,563	2,338	905	1,433	204	74	130	74	130				
Ninguno	2,223	1,183	1,040	1,446	724	722	777	459	318	459	318				
Cañongo (D.M.)	2,658	1,414	1,244	1,214	636	578	1,444	778	666	778	666				
Preprimaria	217	113	104	108	57	51	109	56	53	56	53				
Primaria o básica	1,299	696	603	573	295	278	726	401	325	401	325				
Secundaria o media	636	326	310	304	161	143	332	165	167	165	167				
Universitaria o superior	100	37	63	44	17	27	56	20	36	20	36				
Ninguno	406	242	164	185	106	79	221	136	85	136	85				

Población de 3 años y más

Región, provincia, municipio, distrito municipal y nivel de instrucción	Total						Urbano			Rural				
	Total		Hombres		Mujeres		Total		Hombres	Mujeres	Total		Hombres	Mujeres
Municipio Loma de Cabrera	14,802	7,792	7,010	8,718	4,413	4,305	6,084	3,379	2,705					
Preprimaria	1,033	558	475	517	271	246	516	287	229					
Primaria o básica	7,402	4,046	3,356	4,276	2,264	2,012	3,126	1,782	1,344					
Secundaria o media	3,243	1,673	1,570	2,160	1,090	1,070	1,083	583	500					
Universitaria o superior	1,085	416	669	854	328	526	231	88	143					
Ninguno	2,039	1,099	940	911	460	451	1,128	639	489					
Loma de Cabrera	10,325	5,393	4,932	6,949	3,475	3,474	3,376	1,918	1,458					
Preprimaria	748	410	338	427	225	202	321	185	136					
Primaria o básica	5,079	2,760	2,319	3,357	1,764	1,593	1,722	996	726					
Secundaria o media	2,368	1,221	1,147	1,757	873	884	611	348	263					
Universitaria o superior	839	317	522	688	264	424	151	53	98					
Ninguno	1,291	685	606	720	349	371	571	336	235					
Capotillo (D.M.)	1,993	1,072	921	621	328	293	1,372	744	628					
Preprimaria	133	77	56	53	27	26	80	50	30					
Primaria o básica	997	558	439	270	144	126	727	414	313					
Secundaria o media	397	203	194	159	81	78	238	122	116					
Universitaria o superior	103	44	59	65	32	33	38	12	26					
Ninguno	363	190	173	74	44	30	289	146	143					
Santiago de la Cruz (D.M.)	2,484	1,327	1,157	1,448	610	538	1,336	717	619					
Preprimaria	152	71	81	37	19	18	115	52	63					
Primaria o básica	1,326	728	598	649	356	293	677	372	305					
Secundaria o media	478	249	229	244	136	108	234	113	121					
Universitaria o superior	143	55	88	101	32	69	42	23	19					
Ninguno	385	224	161	117	67	50	268	157	111					
Municipio Partido	6,645	3,477	3,168	2,305	1,129	1,176	4,340	2,348	1,992					
Preprimaria	433	225	208	167	81	86	266	144	122					
Primaria o básica	3,534	1,844	1,690	1,106	551	555	2,428	1,293	1,135					
Secundaria o media	1,298	657	641	533	267	266	765	390	375					
Universitaria o superior	462	173	289	276	97	179	186	76	110					
Ninguno	918	578	340	223	133	90	695	445	250					
Partido	6,645	3,477	3,168	2,305	1,129	1,176	4,340	2,348	1,992					
Preprimaria	433	225	208	167	81	86	266	144	122					
Primaria o básica	3,534	1,844	1,690	1,106	551	555	2,428	1,293	1,135					
Secundaria o media	1,298	657	641	533	267	266	765	390	375					
Universitaria o superior	462	173	289	276	97	179	186	76	110					
Ninguno	918	578	340	223	133	90	695	445	250					
Municipio Restauración	6,760	3,642	3,118	2,617	1,325	1,292	4,143	2,317	1,826					
Preprimaria	635	383	252	203	116	87	432	267	165					
Primaria o básica	3,288	1,884	1,404	1,155	634	521	2,133	1,250	883					
Secundaria o media	987	485	502	559	279	280	428	206	222					
Universitaria o superior	326	124	202	244	89	155	82	35	47					
Ninguno	1,524	766	758	456	207	249	1,068	559	509					

Región, provincia, municipio, distrito municipal y nivel de instrucción	Población de 3 años y más											
	Total				Urbano				Rural			
	Total	Hombres	Mujeres	Total	Hombres	Mujeres	Total	Hombres	Mujeres	Total	Hombres	Mujeres
Restauración	6,760	3,642	3,118	2,617	1,325	1,292	4,143	2,317	1,826			
Preprimaria	635	383	252	203	116	87	432	267	165			
Primaria o básica	3,288	1,884	1,404	1,155	634	521	2,133	1,250	883			
Secundaria o media	987	485	502	559	279	280	428	206	222			
Universitaria o superior	326	124	202	244	89	155	82	35	47			
Ninguno	1,524	766	758	456	207	249	1,068	559	509			
Municipio El Pino	5,729	3,037	2,692	2,053	1,053	1,000	3,676	1,984	1,692			
Preprimaria	265	138	127	79	46	33	186	92	94			
Primaria o básica	3,167	1,730	1,437	1,081	568	513	2,086	1,162	924			
Secundaria o media	1,167	590	577	487	233	254	680	357	323			
Universitaria o superior	287	96	191	151	59	92	136	37	99			
Ninguno	843	483	360	255	147	108	588	336	252			
El Pino	4,017	2,069	1,948	1,680	842	838	2,337	1,227	1,110			
Preprimaria	201	107	94	75	43	32	126	64	62			
Primaria o básica	2,290	1,220	1,070	922	479	443	1,368	741	627			
Secundaria o media	832	406	426	388	183	205	444	223	221			
Universitaria o superior	186	54	132	106	38	68	80	16	64			
Ninguno	508	282	226	189	99	90	319	183	136			
Manuel Bueno (D.M.)	1,712	968	744	373	211	162	1,339	757	582			
Preprimaria	64	31	33	4	3	1	60	28	32			
Primaria o básica	877	510	367	159	89	70	718	421	297			
Secundaria o media	335	184	151	99	50	49	236	134	102			
Universitaria o superior	101	42	59	45	21	24	56	21	35			
Ninguno	335	201	134	66	48	18	269	153	116			
Provincia Monte Cristi	103,167	54,585	48,582	55,023	28,190	26,833	48,144	26,395	21,749			
Preprimaria	7,147	3,886	3,261	3,989	2,111	1,878	3,158	1,775	1,383			
Primaria o básica	46,212	25,225	20,987	24,131	12,973	11,158	22,081	12,252	9,829			
Secundaria o media	24,552	11,913	12,639	14,964	7,165	7,799	9,588	4,748	4,840			
Universitaria o superior	6,866	2,543	4,323	4,713	1,788	2,925	2,153	755	1,398			
Ninguno	18,390	11,018	7,372	7,226	4,153	3,073	11,164	6,865	4,299			
Municipio Monte Cristi	23,238	12,151	11,087	14,357	7,130	7,227	8,881	5,021	3,860			
Preprimaria	1,845	975	870	1,091	567	524	754	408	346			
Primaria o básica	9,846	5,373	4,473	6,196	3,304	2,892	3,650	2,069	1,581			
Secundaria o media	6,098	2,959	3,139	4,490	2,135	2,355	1,608	824	784			
Universitaria o superior	1,890	699	1,191	1,580	588	992	310	111	199			
Ninguno	3,559	2,145	1,414	1,000	536	464	2,559	1,609	950			
Monte Cristi	23,238	12,151	11,087	14,357	7,130	7,227	8,881	5,021	3,860			
Preprimaria	1,845	975	870	1,091	567	524	754	408	346			
Primaria o básica	9,846	5,373	4,473	6,196	3,304	2,892	3,650	2,069	1,581			
Secundaria o media	6,098	2,959	3,139	4,490	2,135	2,355	1,608	824	784			
Universitaria o superior	1,890	699	1,191	1,580	588	992	310	111	199			
Ninguno	3,559	2,145	1,414	1,000	536	464	2,559	1,609	950			

Cuadro 1, continuación...

Región, provincia, municipio, distrito municipal y nivel de instrucción	Población de 3 años y más									
	Total		Urbano				Rural			
	Hombres	Mujeres	Total	Hombres	Mujeres	Total	Hombres	Mujeres	Total	Mujeres
Municipio Castañuelas	14,023	7,339	6,684	5,844	3,053	2,791	8,179	4,286	3,893	
Preprimaria	1,131	623	508	603	325	278	528	298	230	
Primaria o básica	5,925	3,195	2,730	2,373	1,309	1,064	3,552	1,886	1,666	
Secundaria o media	3,256	1,498	1,758	1,562	749	813	1,694	749	945	
Universitaria o superior	1,008	433	575	591	264	327	417	169	248	
Ninguno	2,703	1,590	1,113	715	406	309	1,988	1,184	804	
Castañuelas	8,839	4,565	4,274	3,558	1,816	1,742	5,281	2,749	2,532	
Preprimaria	853	458	395	488	259	229	365	199	166	
Primaria o básica	3,371	1,800	1,571	1,169	630	539	2,202	1,170	1,032	
Secundaria o media	2,050	931	1,119	1,020	482	538	1,030	449	581	
Universitaria o superior	688	291	397	425	190	235	263	101	162	
Ninguno	1,877	1,085	792	456	255	201	1,421	830	591	
Palo Verde (D.M.)	5,184	2,774	2,410	2,286	1,237	1,049	2,898	1,537	1,361	
Preprimaria	278	165	113	115	66	49	163	99	64	
Primaria o básica	2,554	1,395	1,159	1,204	679	525	1,350	716	634	
Secundaria o media	1,206	567	639	542	267	275	664	300	364	
Universitaria o superior	320	142	178	166	74	92	154	68	86	
Ninguno	826	505	321	259	151	108	567	354	213	
Municipio Guayubín	33,773	18,384	15,389	12,315	6,614	5,701	21,458	11,770	9,688	
Preprimaria	1,953	1,093	860	724	397	327	1,229	696	533	
Primaria o básica	15,454	8,572	6,882	5,462	3,006	2,456	9,992	5,566	4,426	
Secundaria o media	7,555	3,813	3,742	2,935	1,464	1,471	4,620	2,349	2,271	
Universitaria o superior	1,988	660	1,328	875	296	579	1,113	364	749	
Ninguno	6,823	4,246	2,577	2,319	1,451	868	4,504	2,795	1,709	
Guayubín	11,659	6,160	5,499	2,540	1,293	1,247	9,119	4,867	4,252	
Preprimaria	704	390	314	117	61	56	587	329	258	
Primaria o básica	5,037	2,715	2,322	1,014	551	463	4,023	2,164	1,859	
Secundaria o media	2,702	1,333	1,369	806	392	414	1,896	941	955	
Universitaria o superior	683	230	453	274	102	172	409	128	281	
Ninguno	2,533	1,492	1,041	329	187	142	2,204	1,305	899	
Villa Elisa (D.M.)	6,991	3,902	3,089	2,974	1,614	1,360	4,017	2,288	1,729	
Preprimaria	409	238	171	162	99	63	247	139	108	
Primaria o básica	3,240	1,817	1,423	1,364	748	616	1,876	1,069	807	
Secundaria o media	1,485	735	750	701	344	357	784	391	393	
Universitaria o superior	260	73	187	134	39	95	126	34	92	
Ninguno	1,597	1,039	558	613	384	229	984	655	329	
Hatillo Palma (D.M.)	8,289	4,745	3,544	4,383	2,481	1,902	3,906	2,264	1,642	
Preprimaria	400	240	160	239	137	102	161	103	58	
Primaria o básica	4,064	2,345	1,719	1,987	1,126	861	2,077	1,219	858	
Secundaria o media	1,757	940	817	903	477	426	854	463	391	
Universitaria o superior	441	145	296	274	95	179	167	50	117	
Ninguno	1,627	1,075	552	980	646	334	647	429	218	

Población de 3 años y más

Región, provincia, municipio, distrito municipal y nivel de instrucción	Total						Urbano			Rural		
	Total		Hombres		Mujeres		Total		Hombres		Mujeres	
	Total	Hombres	Mujeres	Total	Hombres	Mujeres	Total	Hombres	Mujeres	Total	Hombres	Mujeres
Cana Chapetón (D.M.)	6,834	3,577	3,257	2,418	1,226	1,192	4,416	2,351	2,065	2,351	1,25	1,09
Preprimaria	440	225	215	206	100	106	234	125	109	234	125	109
Primaria o básica	3,113	1,695	1,418	1,097	581	516	2,016	1,114	902	2,016	1,114	902
Secundaria o media	1,611	805	806	525	251	274	1,086	554	532	1,086	554	532
Universitaria o superior	604	212	392	193	60	133	411	152	259	411	152	259
Ninguno	1,066	640	426	397	234	163	669	406	263	669	406	263
Municipio Las Matas de Santa Cruz	9,940	5,150	4,790	8,935	4,592	4,343	1,005	558	447	1,005	558	447
Preprimaria	662	327	335	609	304	305	53	23	30	53	23	30
Primaria o básica	4,394	2,408	1,986	3,883	2,120	1,763	511	288	223	511	288	223
Secundaria o media	2,427	1,165	1,262	2,275	1,088	1,187	152	77	75	152	77	75
Universitaria o superior	708	266	442	675	260	415	33	6	27	33	6	27
Ninguno	1,749	984	765	1,493	820	673	256	164	92	256	164	92
Las Matas de Santa Cruz	9,940	5,150	4,790	8,935	4,592	4,343	1,005	558	447	1,005	558	447
Preprimaria	662	327	335	609	304	305	53	23	30	53	23	30
Primaria o básica	4,394	2,408	1,986	3,883	2,120	1,763	511	288	223	511	288	223
Secundaria o media	2,427	1,165	1,262	2,275	1,088	1,187	152	77	75	152	77	75
Universitaria o superior	708	266	442	675	260	415	33	6	27	33	6	27
Ninguno	1,749	984	765	1,493	820	673	256	164	92	256	164	92
Municipio Pepillo Salcedo	8,573	4,480	4,093	3,462	1,699	1,763	5,111	2,781	2,330	5,111	2,781	2,330
Preprimaria	491	267	224	216	112	104	275	155	120	275	155	120
Primaria o básica	4,189	2,268	1,921	1,621	840	781	2,568	1,428	1,140	2,568	1,428	1,140
Secundaria o media	1,960	917	1,043	1,076	480	596	884	437	447	884	437	447
Universitaria o superior	418	164	254	223	92	131	195	72	123	195	72	123
Ninguno	1,515	864	651	326	175	151	1,189	689	500	1,189	689	500
Pepillo Salcedo (Manzanillo)	8,573	4,480	4,093	3,462	1,699	1,763	5,111	2,781	2,330	5,111	2,781	2,330
Preprimaria	491	267	224	216	112	104	275	155	120	275	155	120
Primaria o básica	4,189	2,268	1,921	1,621	840	781	2,568	1,428	1,140	2,568	1,428	1,140
Secundaria o media	1,960	917	1,043	1,076	480	596	884	437	447	884	437	447
Universitaria o superior	418	164	254	223	92	131	195	72	123	195	72	123
Ninguno	1,515	864	651	326	175	151	1,189	689	500	1,189	689	500
Municipio Villa Vásquez	13,620	7,081	6,539	10,110	5,102	5,008	3,510	1,979	1,531	3,510	1,979	1,531
Preprimaria	1,065	601	464	746	406	340	319	195	124	319	195	124
Primaria o básica	6,404	3,409	2,995	4,596	2,394	2,202	1,808	1,015	793	1,808	1,015	793
Secundaria o media	3,256	1,561	1,695	2,626	1,249	1,377	630	312	318	630	312	318
Universitaria o superior	854	321	533	769	288	481	85	33	52	85	33	52
Ninguno	2,041	1,189	852	1,373	765	608	668	424	244	668	424	244
Villa Vásquez	13,620	7,081	6,539	10,110	5,102	5,008	3,510	1,979	1,531	3,510	1,979	1,531
Preprimaria	1,065	601	464	746	406	340	319	195	124	319	195	124
Primaria o básica	6,404	3,409	2,995	4,596	2,394	2,202	1,808	1,015	793	1,808	1,015	793
Secundaria o media	3,256	1,561	1,695	2,626	1,249	1,377	630	312	318	630	312	318
Universitaria o superior	854	321	533	769	288	481	85	33	52	85	33	52
Ninguno	2,041	1,189	852	1,373	765	608	668	424	244	668	424	244
Municipio Las Matas de Santa Cruz	9,940	5,150	4,790	8,935	4,592	4,343	1,005	558	447	1,005	558	447
Preprimaria	662	327	335	609	304	305	53	23	30	53	23	30
Primaria o básica	4,394	2,408	1,986	3,883	2,120	1,763	511	288	223	511	288	223
Secundaria o media	2,427	1,165	1,262	2,275	1,088	1,187	152	77	75	152	77	75
Universitaria o superior	708	266	442	675	260	415	33	6	27	33	6	27
Ninguno	1,749	984	765	1,493	820	673	256	164	92	256	164	92
Las Matas de Santa Cruz	9,940	5,150	4,790	8,935	4,592	4,343	1,005	558	447	1,005	558	447
Preprimaria	662	327	335	609	304	305	53	23	30	53	23	30
Primaria o básica	4,394	2,408	1,986	3,883	2,120	1,763	511	288	223	511	288	223
Secundaria o media	2,427	1,165	1,262	2,275	1,088	1,187	152	77	75	152	77	75
Universitaria o superior	708	266	442	675	260	415	33	6	27	33	6	27
Ninguno	1,749	984	765	1,493	820	673	256	164	92	256	164	92
Municipio Pepillo Salcedo	8,573	4,480	4,093	3,462	1,699	1,763	5,111	2,781	2,330	5,111	2,781	2,330
Preprimaria	491	267	224	216	112	104	275	155	120	275	155	120
Primaria o básica	4,189	2,268	1,921	1,621	840	781	2,568	1,428	1,140	2,568	1,428	1,140
Secundaria o media	1,960	917	1,043	1,076	480	596	884	437	447	884	437	447
Universitaria o superior	418	164	254	223	92	131	195	72	123	195	72	123
Ninguno	1,515	864	651	326	175	151	1,189	689	500	1,189	689	500
Pepillo Salcedo (Manzanillo)	8,573	4,480	4,093	3,462	1,699	1,763	5,111	2,781	2,330	5,111	2,781	2,330
Preprimaria	491	267	224	216	112	104	275	155	120	275	155	120
Primaria o básica	4,189	2,268	1,921	1,621	840	781	2,568	1,428	1,140	2,568	1,428	1,140
Secundaria o media	1,960	917	1,043	1,076	480	596	884	437	447	884	437	447
Universitaria o superior	418	164	254	223	92	131	195	72	123	195	72	123
Ninguno	1,515	864	651	326	175	151	1,189	689	500	1,189	689	500
Municipio Villa Vásquez	13,620	7,081	6,539	10,110	5,102	5,008	3,510	1,979	1,531	3,510	1,979	1,531
Preprimaria	1,065	601	464	746	406	340	319	195	124	319	195	124
Primaria o básica	6,404	3,409	2,995	4,596	2,394	2,202	1,808	1,015	793	1,808	1,015	793
Secundaria o media	3,256	1,561	1,695	2,626	1,249	1,377	630	312	318	630	312	318
Universitaria o superior	854	321	533	769	288	481	85	33	52	85	33	52
Ninguno	2,041	1,189	852	1,373	765	608	668	424	244	668	424	244
Villa Vásquez	13,620	7,081	6,539	10,110	5,102	5,008	3,510	1,979	1,531	3,510	1,979	1,531
Preprimaria	1,065	601	464	746	406	340	319	195	124	319	195	124
Primaria o básica	6,404	3,409	2,995	4,596	2,394	2,202	1,808	1,015	793	1,808	1,015	793
Secundaria o media	3,256	1,561	1,695	2,626	1,249	1,377	630	312	318	630	312	318
Universitaria o superior	854	321	533	769	288	481	85	33	52	85	33	52
Ninguno	2,041	1,189	852	1,373	765	608	668	424	244	668	424	244

Región, provincia, municipio, distrito municipal y nivel de instrucción	Población de 3 años y más											
	Total				Urbano				Rural			
	Total	Hombres	Mujeres	Total	Hombres	Mujeres	Total	Hombres	Mujeres	Total	Hombres	Mujeres
Provincia Santiago Rodríguez	54,524	28,530	25,994	26,138	12,945	13,193	28,386	15,585	12,801			
Preprimaria	4,146	2,223	1,923	1,964	1,028	936	2,182	1,195	987			
Primaria o básica	25,645	13,892	11,753	11,046	5,736	5,310	14,599	8,156	6,443			
Secundaria o media	11,498	5,889	5,609	6,640	3,349	3,291	4,858	2,540	2,318			
Universitaria o superior	5,500	2,167	3,333	4,006	1,586	2,420	1,494	581	913			
Ninguno	7,735	4,359	3,376	2,482	1,246	1,236	5,253	3,113	2,140			
Municipio San Ignacio de Sabaneta	32,766	17,054	15,712	14,824	7,237	7,587	17,942	9,817	8,125			
Preprimaria	2,385	1,277	1,108	950	494	456	1,435	783	652			
Primaria o básica	15,149	8,219	6,930	5,956	3,053	2,903	9,193	5,166	4,027			
Secundaria o media	7,016	3,643	3,373	3,833	1,955	1,878	3,183	1,688	1,495			
Universitaria o superior	3,967	1,582	2,385	2,916	1,175	1,741	1,051	407	644			
Ninguno	4,249	2,333	1,916	1,169	560	609	3,080	1,773	1,307			
San Ignacio de Sabaneta	32,766	17,054	15,712	14,824	7,237	7,587	17,942	9,817	8,125			
Preprimaria	2,385	1,277	1,108	950	494	456	1,435	783	652			
Primaria o básica	15,149	8,219	6,930	5,956	3,053	2,903	9,193	5,166	4,027			
Secundaria o media	7,016	3,643	3,373	3,833	1,955	1,878	3,183	1,688	1,495			
Universitaria o superior	3,967	1,582	2,385	2,916	1,175	1,741	1,051	407	644			
Ninguno	4,249	2,333	1,916	1,169	560	609	3,080	1,773	1,307			
Municipio Villa Los Almácigos	10,573	5,711	4,862	3,764	1,893	1,871	6,809	3,818	2,991			
Preprimaria	914	486	428	471	244	227	443	242	201			
Primaria o básica	4,894	2,673	2,221	1,456	770	686	3,438	1,903	1,535			
Secundaria o media	1,842	935	907	823	414	409	1,019	521	498			
Universitaria o superior	669	268	401	458	183	275	211	85	126			
Ninguno	2,254	1,349	905	556	282	274	1,698	1,067	631			
Villa Los Almácigos	10,573	5,711	4,862	3,764	1,893	1,871	6,809	3,818	2,991			
Preprimaria	914	486	428	471	244	227	443	242	201			
Primaria o básica	4,894	2,673	2,221	1,456	770	686	3,438	1,903	1,535			
Secundaria o media	1,842	935	907	823	414	409	1,019	521	498			
Universitaria o superior	669	268	401	458	183	275	211	85	126			
Ninguno	2,254	1,349	905	556	282	274	1,698	1,067	631			
Municipio Monción	11,185	5,765	5,420	7,550	3,815	3,735	3,635	1,950	1,685			
Preprimaria	847	460	387	543	290	253	304	170	134			
Primaria o básica	5,602	3,000	2,602	3,634	1,913	1,721	1,968	1,087	881			
Secundaria o media	2,640	1,311	1,329	1,984	980	1,004	656	331	325			
Universitaria o superior	864	317	547	632	228	404	232	89	143			
Ninguno	1,232	677	555	757	404	353	475	273	202			
Monción	11,185	5,765	5,420	7,550	3,815	3,735	3,635	1,950	1,685			
Preprimaria	847	460	387	543	290	253	304	170	134			
Primaria o básica	5,602	3,000	2,602	3,634	1,913	1,721	1,968	1,087	881			
Secundaria o media	2,640	1,311	1,329	1,984	980	1,004	656	331	325			
Universitaria o superior	864	317	547	632	228	404	232	89	143			
Ninguno	1,232	677	555	757	404	353	475	273	202			

Población de 3 años y más

Región, provincia, municipio, distrito municipal y nivel de instrucción	Total						Urbano			Rural		
	Total		Hombres		Mujeres		Total	Hombres	Mujeres	Total	Hombres	Mujeres
	Hombres	Mujeres	Hombres	Mujeres	Hombres	Mujeres	Hombres	Mujeres	Hombres	Mujeres	Hombres	Mujeres
Provincia Valverde	153,382	80,217	73,165	121,498	62,193	59,305	31,884	18,024	13,860			
Preprimaria	11,061	5,901	5,160	8,789	4,599	4,190	2,272	1,302	970			
Primaria o básica	70,130	38,031	32,099	54,663	29,306	25,357	15,467	8,725	6,742			
Secundaria o media	31,881	15,650	16,231	26,876	13,144	13,732	5,005	2,506	2,499			
Universitaria o superior	16,676	6,594	10,082	15,201	6,036	9,165	1,475	558	917			
Ninguno	23,634	14,041	9,593	15,969	9,108	6,861	7,665	4,933	2,732			
Municipio Mao	72,485	37,456	35,029	59,188	29,905	29,283	13,297	7,551	5,746			
Preprimaria	4,645	2,425	2,220	3,898	2,004	1,894	747	421	326			
Primaria o básica	32,560	17,668	14,892	25,796	13,841	11,955	6,764	3,827	2,937			
Secundaria o media	15,037	7,310	7,727	13,100	6,350	6,750	1,937	960	977			
Universitaria o superior	10,064	4,031	6,033	9,497	3,811	5,686	567	220	347			
Ninguno	10,179	6,022	4,157	6,897	3,899	2,998	3,282	2,123	1,159			
Mao	48,863	24,274	24,589	47,051	23,277	23,774	1,812	997	815			
Preprimaria	3,219	1,647	1,572	3,158	1,616	1,542	61	31	30			
Primaria o básica	21,138	11,215	9,923	20,331	10,782	9,549	807	433	374			
Secundaria o media	11,242	5,439	5,803	10,909	5,273	5,636	333	166	167			
Universitaria o superior	8,647	3,473	5,174	8,495	3,407	5,088	152	66	86			
Ninguno	4,617	2,500	2,117	4,158	2,199	1,959	459	301	158			
Amina (D.M.)	7,767	4,241	3,526	3,674	1,974	1,700	4,093	2,267	1,826			
Preprimaria	354	181	173	205	103	102	149	78	71			
Primaria o básica	3,705	2,068	1,637	1,632	924	708	2,073	1,144	929			
Secundaria o media	1,435	694	741	736	338	398	699	356	343			
Universitaria o superior	565	212	353	358	144	214	207	68	139			
Ninguno	1,708	1,086	622	743	465	278	965	621	344			
Jaibón (Pueblo Nuevo) (D.M.)	7,740	4,340	3,400	6,184	3,372	2,812	1,556	968	588			
Preprimaria	612	331	281	409	213	196	203	118	85			
Primaria o básica	3,204	1,788	1,416	2,733	1,497	1,236	471	291	180			
Secundaria o media	1,281	662	619	1,112	577	535	169	85	84			
Universitaria o superior	539	223	316	491	202	289	48	21	27			
Ninguno	2,104	1,336	768	1,439	883	556	665	453	212			
Guatapanal (D.M.)	8,115	4,601	3,514	2,279	1,282	997	5,836	3,319	2,517			
Preprimaria	460	266	194	126	72	54	334	194	140			
Primaria o básica	4,513	2,597	1,916	1,100	638	462	3,413	1,959	1,454			
Secundaria o media	1,079	515	564	343	162	181	736	353	383			
Universitaria o superior	313	123	190	153	58	95	160	65	95			
Ninguno	1,750	1,100	650	557	352	205	1,193	748	445			
Municipio Esperanza	58,302	30,530	27,772	44,379	22,713	21,666	13,923	7,817	6,106			
Preprimaria	4,517	2,397	2,120	3,340	1,715	1,625	1,177	682	495			
Primaria o básica	27,833	15,066	12,767	21,226	11,351	9,875	6,607	3,715	2,892			
Secundaria o media	12,409	6,082	6,327	10,115	4,944	5,171	2,294	1,138	1,156			
Universitaria o superior	4,617	1,762	2,855	3,984	1,525	2,459	633	237	396			
Ninguno	8,926	5,223	3,703	5,714	3,178	2,536	3,212	2,045	1,167			

Región, provincia, municipio, distrito municipal y nivel de instrucción	Población de 3 años y más											
	Total				Urbano				Rural			
	Total	Hombres	Mujeres	Total	Hombres	Mujeres	Total	Hombres	Mujeres	Total	Hombres	Mujeres
Esperanza	41,034	21,062	19,972	36,331	18,393	17,938	4,703	2,669	2,034	2,669	2,034	
Preprimaria	3,199	1,669	1,530	2,837	1,448	1,389	362	221	141	362	221	
Primaria o básica	19,822	10,641	9,181	17,500	9,314	8,186	2,322	1,327	995	2,322	1,327	
Secundaria o media	9,429	4,579	4,850	8,597	4,174	4,423	832	405	427	832	405	
Universitaria o superior	3,577	1,373	2,204	3,340	1,283	2,057	237	90	147	237	90	
Ninguno	5,007	2,800	2,207	4,057	2,174	1,883	950	626	324	950	626	
Maizal (D.M.)	9,250	4,901	4,349	3,132	1,533	1,599	6,118	3,368	2,750	6,118	3,368	
Preprimaria	725	389	336	177	86	91	548	303	245	548	303	
Primaria o básica	4,520	2,438	2,082	1,547	796	751	2,973	1,642	1,331	2,973	1,642	
Secundaria o media	1,634	809	825	675	327	348	959	482	477	959	482	
Universitaria o superior	602	209	393	344	123	221	258	86	172	258	86	
Ninguno	1,769	1,056	713	389	201	188	1,380	855	525	1,380	855	
Jicomé (D.M.)	2,853	1,499	1,354	1,145	576	569	1,708	923	785	1,708	923	
Preprimaria	217	125	92	89	49	40	128	76	52	128	76	
Primaria o básica	1,271	689	582	513	290	223	758	399	359	758	399	
Secundaria o media	619	292	327	274	124	150	345	168	177	345	168	
Universitaria o superior	198	77	121	112	39	73	86	38	48	86	38	
Ninguno	548	316	232	157	74	83	391	242	149	391	242	
Boca de Mao (D.M.)	4,151	2,383	1,768	3,432	1,983	1,449	719	400	319	719	400	
Preprimaria	281	153	128	226	125	101	55	28	27	55	28	
Primaria o básica	1,774	1,003	771	1,533	869	664	241	134	107	241	134	
Secundaria o media	630	351	279	532	301	231	98	50	48	98	50	
Universitaria o superior	208	87	121	170	72	98	38	15	23	38	15	
Ninguno	1,258	789	469	971	616	355	287	173	114	287	173	
Paradero (D.M.)	1,014	685	329	339	228	111	675	457	218	675	457	
Preprimaria	95	61	34	11	7	4	84	54	30	84	54	
Primaria o básica	446	295	151	133	82	51	313	213	100	313	213	
Secundaria o media	97	51	46	37	18	19	60	33	27	60	33	
Universitaria o superior	32	16	16	18	8	10	14	8	6	14	8	
Ninguno	344	262	82	140	113	27	204	149	55	204	149	
Municipio Laguna Salada	22,595	12,231	10,364	17,931	9,575	8,356	4,664	2,656	2,008	4,664	2,656	
Preprimaria	1,899	1,079	820	1,551	880	671	348	199	149	348	199	
Primaria o básica	9,737	5,297	4,440	7,641	4,114	3,527	2,096	1,183	913	2,096	1,183	
Secundaria o media	4,435	2,258	2,177	3,661	1,850	1,811	774	408	366	774	408	
Universitaria o superior	1,995	801	1,194	1,720	700	1,020	275	101	174	275	101	
Ninguno	4,529	2,796	1,733	3,358	2,031	1,327	1,171	765	406	1,171	765	
Laguna Salada	9,846	5,360	4,486	9,275	5,009	4,266	571	351	220	571	351	
Preprimaria	709	422	287	648	383	265	61	39	22	61	39	
Primaria o básica	4,217	2,281	1,936	3,915	2,094	1,821	302	187	115	302	187	
Secundaria o media	2,048	1,044	1,004	1,979	1,008	971	69	36	33	69	36	
Universitaria o superior	909	376	533	890	368	522	19	8	11	19	8	
Ninguno	1,963	1,237	726	1,843	1,156	687	120	81	39	120	81	

Región, provincia, municipio, distrito municipal y nivel de instrucción	Población de 3 años y más														
	Total					Urbano					Rural				
	Total	Hombres	Mujeres	Total	Hombres	Mujeres	Total	Hombres	Mujeres	Total	Hombres	Mujeres			
Jaibón (D.M.)	5,618	2,977	2,641	4,523	2,391	2,132	1,095	586	509						
Preprimaria	610	327	283	466	253	213	144	74	70						
Primaria o básica	2,434	1,325	1,109	1,930	1,059	871	504	266	238						
Secundaria o media	1,058	524	534	876	422	454	182	102	80						
Universitaria o superior	418	164	254	374	146	228	44	18	26						
Ninguno	1,098	637	461	877	511	366	221	126	95						
La Caya (D.M.)	1,396	778	618	970	518	452	426	260	166						
Preprimaria	256	152	104	194	112	82	62	40	22						
Primaria o básica	479	259	220	313	166	147	166	93	73						
Secundaria o media	283	173	110	209	126	83	74	47	27						
Universitaria o superior	139	45	94	123	42	81	16	3	13						
Ninguno	239	149	90	131	72	59	108	77	31						
Cruce de Guayacanes (D.M.)	5,735	3,116	2,619	3,163	1,657	1,506	2,572	1,459	1,113						
Preprimaria	324	178	146	243	132	111	81	46	35						
Primaria o básica	2,607	1,432	1,175	1,483	795	688	1,124	637	487						
Secundaria o media	1,046	517	529	597	294	303	449	223	226						
Universitaria o superior	529	216	313	333	144	189	196	72	124						
Ninguno	1,229	773	456	507	292	215	722	481	241						
Región Valdesía	965,737	489,683	476,054	587,092	292,128	294,964	378,645	197,555	181,090						
Preprimaria	79,017	41,216	37,801	46,281	23,864	22,417	32,736	17,352	15,384						
Primaria o básica	451,356	241,286	210,070	260,397	137,064	123,333	190,959	104,222	86,737						
Secundaria o media	234,318	113,751	120,567	152,365	73,886	78,479	81,953	39,865	42,088						
Universitaria o superior	85,802	31,230	54,572	65,394	24,444	40,950	20,408	6,786	13,622						
Ninguno	115,244	62,200	53,044	62,655	32,870	29,785	52,589	29,330	23,259						
Provincia Azua	201,405	106,282	95,123	155,521	80,585	74,936	45,884	25,697	20,187						
Preprimaria	17,690	9,310	8,380	13,229	6,857	6,372	4,461	2,453	2,008						
Primaria o básica	92,882	50,573	42,309	70,335	37,898	32,437	22,547	12,675	9,872						
Secundaria o media	39,734	19,924	19,810	33,555	16,744	16,811	6,179	3,180	2,999						
Universitaria o superior	14,283	5,132	9,151	13,256	4,755	8,501	1,027	377	650						
Ninguno	36,816	21,343	15,473	25,146	14,331	10,815	11,670	7,012	4,658						
Municipio Azua	85,640	43,407	42,233	76,321	38,340	37,981	9,319	5,067	4,252						
Preprimaria	7,718	3,932	3,786	6,845	3,482	3,363	873	450	423						
Primaria o básica	37,701	20,040	17,661	33,070	17,496	15,574	4,631	2,544	2,087						
Secundaria o media	19,003	9,359	9,644	17,521	8,618	8,903	1,482	741	741						
Universitaria o superior	8,601	3,037	5,564	8,302	2,926	5,376	299	111	188						
Ninguno	12,617	7,039	5,578	10,583	5,818	4,765	2,034	1,221	813						
Azua	55,595	27,485	28,110	55,595	27,485	28,110	0	0	0						
Preprimaria	4,903	2,486	2,417	4,903	2,486	2,417	0	0	0						
Primaria o básica	23,282	12,235	11,047	23,282	12,235	11,047	0	0	0						
Secundaria o media	13,567	6,664	6,903	13,567	6,664	6,903	0	0	0						
Universitaria o superior	7,213	2,510	4,703	7,213	2,510	4,703	0	0	0						
Ninguno	6,630	3,590	3,040	6,630	3,590	3,040	0	0	0						

Población de 3 años y más

Región, provincia, municipio, distrito municipal y nivel de instrucción	Total						Urbano			Rural				
	Total		Hombres		Mujeres		Total		Hombres	Mujeres	Total		Hombres	Mujeres
Barro Arriba (D.M.)	4,889	2,611	2,278	2,177	1,170	1,007	2,712	1,441	1,271					
Preprimaria	279	153	126	71	44	27	208	109	99					
Primaria o básica	2,447	1,260	1,187	1,015	510	505	1,432	750	682					
Secundaria o media	684	326	358	311	152	159	373	174	199					
Universitaria o superior	159	55	104	92	35	57	67	20	47					
Ninguno	1,320	817	503	688	429	259	632	388	244					
Las Barrias - La Estancia (D.M.)	6,518	3,316	3,202	5,297	2,686	2,611	1,221	630	591					
Preprimaria	591	300	291	522	275	247	69	25	44					
Primaria o básica	3,091	1,700	1,391	2,523	1,375	1,148	568	325	243					
Secundaria o media	1,422	684	738	1,164	555	609	258	129	129					
Universitaria o superior	492	163	329	412	138	274	80	25	55					
Ninguno	922	469	453	676	343	333	246	126	120					
Los Jovillos (D.M.)	5,573	2,983	2,590	4,419	2,324	2,095	1,154	659	495					
Preprimaria	929	487	442	769	392	377	160	95	65					
Primaria o básica	2,197	1,202	995	1,684	910	774	513	292	221					
Secundaria o media	1,133	587	546	966	507	459	167	80	87					
Universitaria o superior	254	107	147	229	99	130	25	8	17					
Ninguno	1,060	600	460	771	416	355	289	184	105					
Puerto Viejo (D.M.)	2,035	1,148	887	1,527	842	685	508	306	202					
Preprimaria	108	68	40	84	52	32	24	16	8					
Primaria o básica	1,198	691	507	882	501	381	316	190	126					
Secundaria o media	347	185	162	305	163	142	42	22	20					
Universitaria o superior	69	18	51	59	14	45	10	4	6					
Ninguno	313	186	127	197	112	85	116	74	42					
Barreras (D.M.)	2,229	1,179	1,050	1,903	1,002	901	326	177	149					
Preprimaria	117	60	57	111	55	56	6	5	1					
Primaria o básica	1,090	582	508	924	489	435	166	93	73					
Secundaria o media	269	123	146	233	107	126	36	16	20					
Universitaria o superior	106	51	55	90	44	46	16	7	9					
Ninguno	647	363	284	545	307	238	102	56	46					
Doña Emma Balaguer viuda Vallejo (D.M.)	2,590	1,385	1,205	2,519	1,337	1,182	71	48	23					
Preprimaria	162	80	82	160	80	80	2	0	2					
Primaria o básica	1,316	721	595	1,278	696	582	38	25	13					
Secundaria o media	452	216	236	437	204	233	15	12	3					
Universitaria o superior	99	48	51	98	48	50	1	0	1					
Ninguno	561	320	241	546	309	237	15	11	4					
Clavellina (D.M.)	2,478	1,332	1,146	984	525	459	1,494	807	687					
Preprimaria	146	74	72	63	33	30	83	41	42					
Primaria o básica	1,414	778	636	518	284	234	896	494	402					
Secundaria o media	516	262	254	210	107	103	306	155	151					
Universitaria o superior	98	30	68	71	20	51	27	10	17					
Ninguno	304	188	116	122	81	41	182	107	75					

Población de 3 años y más

Región, provincia, municipio, distrito municipal y nivel de instrucción	Total						Urbano			Rural		
	Total		Hombres		Mujeres		Total		Hombres		Mujeres	
	Total	Hombres	Mujeres	Total	Hombres	Mujeres	Total	Hombres	Mujeres	Total	Hombres	Mujeres
Las Lomas (D.M.)	3,733	1,968	1,765	1,900	969	931	1,833	999	834			
Preprimaria	483	224	259	162	65	97	321	159	162			
Primaria o básica	1,666	871	795	964	496	468	702	375	327			
Secundaria o media	613	312	301	328	159	169	285	153	132			
Universitaria o superior	111	55	56	38	18	20	73	37	36			
Ninguno	860	506	354	408	231	177	452	275	177			
Municipio Las Charcas	10,475	5,558	4,917	7,117	3,746	3,371	3,358	1,812	1,546			
Preprimaria	965	532	433	749	413	336	216	119	97			
Primaria o básica	5,361	2,808	2,553	3,522	1,811	1,711	1,839	997	842			
Secundaria o media	1,616	769	847	1,170	569	601	446	200	246			
Universitaria o superior	204	85	119	164	73	91	40	12	28			
Ninguno	2,329	1,364	965	1,512	880	632	817	484	333			
Las Charcas	7,610	4,064	3,546	5,245	2,779	2,466	2,365	1,285	1,080			
Preprimaria	792	438	354	608	337	271	184	101	83			
Primaria o básica	3,768	1,990	1,778	2,518	1,297	1,221	1,250	693	557			
Secundaria o media	1,060	492	568	777	380	397	283	112	171			
Universitaria o superior	158	66	92	129	57	72	29	9	20			
Ninguno	1,832	1,078	754	1,213	708	505	619	370	249			
Palmar de Ocoa (D.M.)	2,865	1,494	1,371	1,872	967	905	993	527	466			
Preprimaria	173	94	79	141	76	65	32	18	14			
Primaria o básica	1,593	818	775	1,004	514	490	589	304	285			
Secundaria o media	556	277	279	393	189	204	163	88	75			
Universitaria o superior	46	19	27	35	16	19	11	3	8			
Ninguno	497	286	211	299	172	127	198	114	84			
Municipio Las Yayas de Viajama	16,579	8,948	7,631	9,675	5,253	4,422	6,904	3,695	3,209			
Preprimaria	1,400	744	656	865	466	399	535	278	257			
Primaria o básica	8,439	4,645	3,794	4,672	2,599	2,073	3,767	2,046	1,721			
Secundaria o media	2,757	1,416	1,341	1,762	926	836	995	490	505			
Universitaria o superior	541	195	346	382	131	251	159	64	95			
Ninguno	3,442	1,948	1,494	1,994	1,131	863	1,448	817	631			
Las Yayas de Viajama	6,008	3,330	2,678	5,258	2,881	2,377	750	449	301			
Preprimaria	518	275	243	490	261	229	28	14	14			
Primaria o básica	2,739	1,569	1,170	2,309	1,314	995	430	255	175			
Secundaria o media	1,195	639	556	1,081	572	509	114	67	47			
Universitaria o superior	278	98	180	263	90	173	15	8	7			
Ninguno	1,278	749	529	1,115	644	471	163	105	58			
Villarando (D.M.)	6,732	3,516	3,216	2,772	1,455	1,317	3,960	2,061	1,899			
Preprimaria	484	262	222	140	78	62	344	184	160			
Primaria o básica	3,675	1,946	1,729	1,553	820	733	2,122	1,126	996			
Secundaria o media	939	438	501	371	178	193	568	260	308			
Universitaria o superior	126	39	87	48	14	34	78	25	53			
Ninguno	1,508	831	677	660	365	295	848	466	382			

Población de 3 años y más

Región, provincia, municipio, distrito municipal y nivel de instrucción	Total						Urbano			Rural				
	Total		Hombres		Mujeres		Total		Hombres	Mujeres	Total		Hombres	Mujeres
		Hombres	Mujeres	Hombres	Mujeres	Total	Hombres	Mujeres	Total	Hombres	Mujeres	Total	Hombres	Mujeres
Hato Nuevo Cortés (D.M.)	3,839	2,102	1,737	1,645	917	728	2,194	1,185	1,009					
Preprimaria	398	207	191	235	127	108	163	80	83					
Primaria o básica	2,025	1,130	895	810	465	345	1,215	665	550					
Secundaria o media	623	339	284	310	176	134	313	163	150					
Universitaria o superior	137	58	79	71	27	44	66	31	35					
Ninguno	656	368	288	219	122	97	437	246	191					
Municipio Padre Las Casas	19,000	10,165	8,835	10,866	5,621	5,245	8,134	4,544	3,590					
Preprimaria	2,027	1,112	915	847	441	406	1,180	671	509					
Primaria o básica	8,458	4,620	3,838	4,940	2,637	2,303	3,518	1,983	1,535					
Secundaria o media	3,104	1,630	1,474	2,307	1,190	1,117	797	440	357					
Universitaria o superior	1,075	415	660	944	366	578	131	49	82					
Ninguno	4,336	2,388	1,948	1,828	987	841	2,508	1,401	1,107					
Padre Las Casas	8,054	4,084	3,970	7,561	3,793	3,768	493	291	202					
Preprimaria	657	349	308	589	303	286	68	46	22					
Primaria o básica	3,647	1,909	1,738	3,383	1,764	1,619	264	145	119					
Secundaria o media	1,855	930	925	1,842	918	924	13	12	1					
Universitaria o superior	826	332	494	826	332	494	0	0	0					
Ninguno	1,069	564	505	921	476	445	148	88	60					
Las Lagunas (D.M.)	4,045	2,238	1,807	1,053	562	491	2,992	1,676	1,316					
Preprimaria	592	316	276	40	20	20	552	296	256					
Primaria o básica	1,655	967	688	510	293	217	1,145	674	471					
Secundaria o media	241	125	116	169	83	86	72	42	30					
Universitaria o superior	54	20	34	44	15	29	10	5	5					
Ninguno	1,503	810	693	290	151	139	1,213	659	554					
La Siembra (D.M.)	1,478	819	659	612	342	270	866	477	389					
Preprimaria	56	29	27	28	17	11	28	12	16					
Primaria o básica	726	391	335	308	169	139	418	222	196					
Secundaria o media	296	179	117	100	69	31	196	110	86					
Universitaria o superior	73	24	49	37	8	29	36	16	20					
Ninguno	327	196	131	139	79	60	188	117	71					
Monte Bonito (D.M.)	3,128	1,725	1,403	712	401	311	2,416	1,324	1,092					
Preprimaria	402	236	166	69	36	33	333	200	133					
Primaria o básica	1,328	721	607	333	187	146	995	534	461					
Secundaria o media	586	323	263	158	98	60	428	225	203					
Universitaria o superior	91	26	65	27	7	20	64	19	45					
Ninguno	721	419	302	125	73	52	596	346	250					
Los Frios (D.M.)	2,295	1,299	996	928	523	405	1,367	776	591					
Preprimaria	320	182	138	121	65	56	199	117	82					
Primaria o básica	1,102	632	470	406	224	182	696	408	288					
Secundaria o media	126	73	53	38	22	16	88	51	37					
Universitaria o superior	31	13	18	10	4	6	21	9	12					
Ninguno	716	399	317	353	208	145	363	191	172					

Población de 3 años y más

Región, provincia, municipio, distrito municipal y nivel de instrucción	Total						Urbano			Rural		
	Total		Hombres		Mujeres		Total	Hombres	Mujeres	Total	Hombres	Mujeres
Municipio Peralta	14,467	7,805	6,662	10,044	5,188	4,856	4,423	2,617	1,806			
Preprimaria	1,360	774	586	860	476	384	500	298	202			
Primaria o básica	5,736	3,125	2,611	4,027	2,165	1,862	1,709	960	749			
Secundaria o media	2,823	1,381	1,442	2,430	1,175	1,255	393	206	187			
Universitaria o superior	1,020	315	705	925	282	643	95	33	62			
Ninguno	3,528	2,210	1,318	1,802	1,090	712	1,726	1,120	606			
Peralta	14,467	7,805	6,662	10,044	5,188	4,856	4,423	2,617	1,806			
Preprimaria	1,360	774	586	860	476	384	500	298	202			
Primaria o básica	5,736	3,125	2,611	4,027	2,165	1,862	1,709	960	749			
Secundaria o media	2,823	1,381	1,442	2,430	1,175	1,255	393	206	187			
Universitaria o superior	1,020	315	705	925	282	643	95	33	62			
Ninguno	3,528	2,210	1,318	1,802	1,090	712	1,726	1,120	606			
Municipio Sabana Yegua	17,862	9,754	8,108	17,073	9,235	7,838	789	519	270			
Preprimaria	1,079	574	505	1,041	554	487	38	20	18			
Primaria o básica	9,246	5,190	4,056	8,802	4,900	3,902	444	290	154			
Secundaria o media	3,676	1,890	1,786	3,600	1,846	1,754	76	44	32			
Universitaria o superior	1,048	418	630	1,036	416	620	12	2	10			
Ninguno	2,813	1,682	1,131	2,594	1,519	1,075	219	163	56			
Sabana Yegua	9,677	5,151	4,526	9,677	5,151	4,526	0	0	0			
Preprimaria	632	327	305	632	327	305	0	0	0			
Primaria o básica	4,897	2,653	2,244	4,897	2,653	2,244	0	0	0			
Secundaria o media	2,141	1,102	1,039	2,141	1,102	1,039	0	0	0			
Universitaria o superior	582	262	320	582	262	320	0	0	0			
Ninguno	1,425	807	618	1,425	807	618	0	0	0			
Proyecto 4 (D.M.)	3,362	1,888	1,474	3,328	1,870	1,458	34	18	16			
Preprimaria	116	62	54	115	62	53	1	0	1			
Primaria o básica	1,853	1,112	741	1,833	1,099	734	20	13	7			
Secundaria o media	675	325	350	670	323	347	5	2	3			
Universitaria o superior	190	65	125	189	65	124	1	0	1			
Ninguno	528	324	204	521	321	200	7	3	4			
Ganadero (D.M.)	2,120	1,125	995	2,117	1,123	994	3	2	1			
Preprimaria	159	92	67	159	92	67	0	0	0			
Primaria o básica	1,118	614	504	1,117	613	504	1	1	0			
Secundaria o media	392	207	185	391	206	185	1	1	0			
Universitaria o superior	145	43	102	145	43	102	0	0	0			
Ninguno	306	169	137	305	169	136	1	0	1			
Proyecto 2-C (D.M.)	2,703	1,590	1,113	1,951	1,091	860	752	499	253			
Preprimaria	172	93	79	135	73	62	37	20	17			
Primaria o básica	1,378	811	567	955	535	420	423	276	147			
Secundaria o media	468	256	212	398	215	183	70	41	29			
Universitaria o superior	131	48	83	120	46	74	11	2	9			
Ninguno	554	382	172	343	222	121	211	160	51			

Población de 3 años y más

Región, provincia, municipio, distrito municipal y nivel de instrucción	Total						Urbano			Rural		
	Total		Hombres		Mujeres		Total		Hombres		Mujeres	
	Total	Hombres	Mujeres	Total	Hombres	Mujeres	Total	Hombres	Mujeres	Total	Hombres	Mujeres
Municipio Pueblo Viejo	10,477	5,466	5,011	5,458	2,763	2,695	5,019	2,703	2,316	2,703	301	2,703
Preprimaria	961	488	473	390	187	203	571	301	270	301	301	270
Primaria o básica	5,270	2,901	2,369	2,798	1,511	1,287	2,472	1,390	1,082	1,390	407	1,082
Secundaria o media	2,133	1,016	1,117	1,289	609	680	844	407	437	407	54	98
Universitaria o superior	484	133	351	332	79	253	152	54	98	54	54	98
Ninguno	1,629	928	701	649	377	272	980	551	429	551	151	128
Pueblo Viejo	6,691	3,465	3,226	4,102	2,067	2,035	2,589	1,398	1,191	1,398	151	128
Preprimaria	610	306	304	331	155	176	279	151	128	151	151	128
Primaria o básica	3,336	1,837	1,499	2,073	1,128	945	1,263	709	554	709	221	232
Secundaria o media	1,467	704	763	1,014	483	531	453	221	232	221	16	34
Universitaria o superior	320	79	241	270	63	207	50	16	34	16	16	34
Ninguno	958	539	419	414	238	176	544	301	243	301	186	186
El Rosario (D.M.)	3,786	2,001	1,785	1,356	696	660	2,430	1,305	1,125	1,305	150	142
Preprimaria	351	182	169	59	32	27	292	150	142	150	150	142
Primaria o básica	1,934	1,064	870	725	383	342	1,209	681	528	681	186	205
Secundaria o media	666	312	354	275	126	149	391	186	205	186	38	64
Universitaria o superior	164	54	110	62	16	46	102	38	64	38	250	186
Ninguno	671	389	282	235	139	96	436	250	186	250	3,314	2,268
Municipio Tábara Arriba	16,591	9,445	7,146	11,009	6,131	4,878	5,582	3,314	2,268	3,314	239	173
Preprimaria	1,344	724	620	932	485	447	412	239	173	239	1,667	1,126
Primaria o básica	7,916	4,586	3,330	5,123	2,919	2,204	2,793	1,667	1,126	1,667	514	419
Secundaria o media	2,869	1,539	1,330	1,936	1,025	911	933	514	419	514	39	72
Universitaria o superior	602	203	399	491	164	327	111	39	72	39	855	478
Ninguno	3,860	2,393	1,467	2,527	1,538	989	1,333	855	478	855	22	19
Tábara Arriba	2,883	1,570	1,313	2,842	1,548	1,294	41	22	19	22	5	3
Preprimaria	119	58	61	114	56	58	5	2	3	5	12	5
Primaria o básica	1,405	783	622	1,388	771	617	17	12	5	12	3	3
Secundaria o media	566	271	295	560	268	292	6	3	3	6	1	3
Universitaria o superior	104	37	67	100	36	64	4	1	3	4	4	5
Ninguno	689	421	268	680	417	263	9	4	5	9	1,738	995
Tábara Abajo (D.M.)	5,056	3,059	1,997	2,323	1,321	1,002	2,733	1,738	995	1,738	114	65
Preprimaria	508	283	225	329	169	160	179	114	65	114	877	515
Primaria o básica	2,352	1,450	902	960	573	387	1,392	877	515	877	293	183
Secundaria o media	781	442	339	305	149	156	476	293	183	293	17	21
Universitaria o superior	89	34	55	51	17	34	38	17	21	38	437	211
Ninguno	1,326	850	476	678	413	265	648	437	211	648	147	133
Amiama Gómez (D.M.)	2,631	1,429	1,202	2,351	1,282	1,069	280	147	133	280	59	57
Preprimaria	376	194	182	260	135	125	116	59	57	116	45	29
Primaria o básica	1,075	590	485	1,030	561	469	45	29	16	45	21	29
Secundaria o media	431	232	199	381	211	170	50	21	29	50	4	8
Universitaria o superior	117	32	85	105	28	77	12	4	8	12	57	23
Ninguno	632	381	251	575	347	228	57	34	23	57	34	23

Región, provincia, municipio, distrito municipal y nivel de instrucción	Población de 3 años y más											
	Total				Urbano				Rural			
	Total	Hombres	Mujeres	Total	Hombres	Mujeres	Total	Hombres	Mujeres	Total	Hombres	Mujeres
Los Toros (D.M.)	6,021	3,387	2,634	3,493	1,980	1,513	2,528	1,407	1,121			
Preprimaria	341	189	152	229	125	104	112	64	48			
Primaria o básica	3,084	1,763	1,321	1,745	1,014	731	1,339	749	590			
Secundaria o media	1,091	594	497	690	397	293	401	197	204			
Universitaria o superior	292	100	192	235	83	152	57	17	40			
Ninguno	1,213	741	472	594	361	233	619	380	239			
Municipio Guayabal	5,010	2,864	2,146	3,416	1,906	1,510	1,594	958	636			
Preprimaria	240	130	110	153	81	72	87	49	38			
Primaria o básica	2,458	1,436	1,022	1,553	898	655	905	538	367			
Secundaria o media	924	487	437	762	393	369	162	162	94			
Universitaria o superior	479	229	250	456	219	237	23	10	13			
Ninguno	909	582	327	492	315	177	417	267	150			
Guayabal	5,010	2,864	2,146	3,416	1,906	1,510	1,594	958	636			
Preprimaria	240	130	110	153	81	72	87	49	38			
Primaria o básica	2,458	1,436	1,022	1,553	898	655	905	538	367			
Secundaria o media	924	487	437	762	393	369	162	162	94			
Universitaria o superior	479	229	250	456	219	237	23	10	13			
Ninguno	909	582	327	492	315	177	417	267	150			
Municipio Estebanía	5,304	2,870	2,434	4,542	2,402	2,140	762	468	294			
Preprimaria	596	300	296	547	272	275	49	28	21			
Primaria o básica	2,297	1,222	1,075	1,828	962	866	469	260	209			
Secundaria o media	829	437	392	778	393	385	51	44	7			
Universitaria o superior	229	102	127	224	99	125	5	3	2			
Ninguno	1,353	809	544	1,165	676	489	188	133	55			
Estebanía	5,304	2,870	2,434	4,542	2,402	2,140	762	468	294			
Preprimaria	596	300	296	547	272	275	49	28	21			
Primaria o básica	2,297	1,222	1,075	1,828	962	866	469	260	209			
Secundaria o media	829	437	392	778	393	385	51	44	7			
Universitaria o superior	229	102	127	224	99	125	5	3	2			
Ninguno	1,353	809	544	1,165	676	489	188	133	55			
Provincia Peravia	173,462	85,705	87,757	118,241	57,618	60,623	55,221	28,087	27,134			
Preprimaria	11,079	5,716	5,363	7,520	3,785	3,735	3,559	1,931	1,628			
Primaria o básica	91,942	48,396	43,546	61,294	31,962	29,332	30,648	16,434	14,214			
Secundaria o media	37,863	16,652	21,211	27,054	11,823	15,231	10,809	4,829	5,980			
Universitaria o superior	11,095	3,715	7,380	8,757	3,038	5,719	2,338	677	1,661			
Ninguno	21,483	11,226	10,257	13,616	7,010	6,606	7,867	4,216	3,651			
Municipio Baní	148,082	73,126	74,956	103,011	50,083	52,928	45,071	23,043	22,028			
Preprimaria	9,749	5,054	4,695	6,751	3,414	3,337	2,998	1,640	1,358			
Primaria o básica	78,482	41,199	37,283	53,449	27,778	25,671	25,033	13,421	11,612			
Secundaria o media	31,515	13,725	17,790	23,179	10,021	13,158	8,336	3,704	4,632			
Universitaria o superior	9,134	3,119	6,015	7,385	2,595	4,790	1,749	524	1,225			
Ninguno	19,202	10,029	9,173	12,247	6,275	5,972	6,955	3,754	3,201			

Región, provincia, municipio, distrito municipal y nivel de instrucción	Población de 3 años y más											
	Total				Urbano				Rural			
	Total	Hombres	Mujeres	Total	Hombres	Mujeres	Total	Hombres	Mujeres	Total	Hombres	Mujeres
Bani	86,707	42,041	44,666	68,169	32,680	35,489	18,538	9,361	9,177	18,538	9,361	9,177
Preprimaria	5,829	3,006	2,823	4,656	2,341	2,315	1,173	665	508	1,173	665	508
Primaria o básica	43,948	22,809	21,139	34,102	17,564	16,538	9,846	5,245	4,601	9,846	5,245	4,601
Secundaria o media	19,623	8,416	11,207	15,828	6,766	9,062	3,795	1,650	2,145	3,795	1,650	2,145
Universitaria o superior	6,642	2,314	4,328	5,756	2,063	3,693	886	251	635	886	251	635
Ninguno	10,665	5,496	5,169	7,827	3,946	3,881	2,838	1,550	1,288	2,838	1,550	1,288
Matanzas (D.M.)	15,647	8,001	7,646	6,427	3,259	3,168	9,220	4,742	4,478	9,220	4,742	4,478
Preprimaria	1,205	657	548	457	251	206	748	406	342	748	406	342
Primaria o básica	9,252	4,852	4,400	3,758	1,991	1,767	5,494	2,861	2,633	5,494	2,861	2,633
Secundaria o media	2,600	1,160	1,440	1,106	457	649	1,494	703	791	1,494	703	791
Universitaria o superior	408	149	259	187	71	116	221	78	143	221	78	143
Ninguno	2,182	1,183	999	919	489	430	1,263	694	569	1,263	694	569
Villa Fundación (D.M.)	8,307	4,230	4,077	4,529	2,267	2,262	3,778	1,963	1,815	3,778	1,963	1,815
Preprimaria	403	211	192	236	119	117	167	92	75	167	92	75
Primaria o básica	5,126	2,741	2,385	2,734	1,451	1,283	2,392	1,290	1,102	2,392	1,290	1,102
Secundaria o media	1,342	562	780	807	329	478	535	233	302	535	233	302
Universitaria o superior	185	49	136	97	31	66	88	18	70	88	18	70
Ninguno	1,251	667	584	655	337	318	596	330	266	596	330	266
Sabana Buey (D.M.)	2,084	1,100	984	2,029	1,067	962	55	33	22	55	33	22
Preprimaria	104	52	52	102	50	52	2	2	0	2	2	0
Primaria o básica	1,175	625	550	1,138	602	536	37	23	14	37	23	14
Secundaria o media	414	207	207	410	205	205	4	2	2	4	2	2
Universitaria o superior	36	13	23	35	12	23	1	1	0	1	1	0
Ninguno	355	203	152	344	198	146	11	5	6	11	5	6
Paya (D.M.)	13,322	6,609	6,713	7,377	3,609	3,768	5,945	3,000	2,945	5,945	3,000	2,945
Preprimaria	985	506	479	556	273	283	429	233	196	429	233	196
Primaria o básica	6,779	3,568	3,211	3,718	1,932	1,786	3,061	1,636	1,425	3,061	1,636	1,425
Secundaria o media	2,997	1,319	1,678	1,703	767	936	1,294	552	742	1,294	552	742
Universitaria o superior	797	263	534	494	153	341	303	110	193	303	110	193
Ninguno	1,764	953	811	906	484	422	858	469	389	858	469	389
Villa Sombbrero (D.M.)	7,516	3,802	3,714	6,819	3,402	3,417	697	400	297	697	400	297
Preprimaria	352	186	166	306	166	140	46	20	26	46	20	26
Primaria o básica	4,067	2,183	1,884	3,747	1,989	1,758	320	194	126	320	194	126
Secundaria o media	1,678	718	960	1,588	673	915	90	45	45	90	45	45
Universitaria o superior	383	145	238	382	144	238	1	1	0	1	1	0
Ninguno	1,036	570	466	796	430	366	240	140	100	240	140	100
El Carretón (D.M.)	4,291	2,129	2,162	2,544	1,240	1,304	1,747	889	858	1,747	889	858
Preprimaria	212	95	117	131	57	74	81	38	43	81	38	43
Primaria o básica	2,507	1,340	1,167	1,479	767	712	1,028	573	455	1,028	573	455
Secundaria o media	837	374	463	535	241	294	302	133	169	302	133	169
Universitaria o superior	182	52	130	121	37	84	61	15	46	61	15	46
Ninguno	553	268	285	278	138	140	275	130	145	275	130	145

Población de 3 años y más

Región, provincia, municipio, distrito municipal y nivel de instrucción	Total						Urbano			Rural		
	Total		Hombres		Mujeres		Total	Hombres	Mujeres	Total	Hombres	Mujeres
	Hombres	Mujeres	Hombres	Mujeres	Hombres	Mujeres	Hombres	Mujeres	Hombres	Mujeres	Hombres	Mujeres
Catalina (D.M.)	3,203	1,596	1,607	2,267	1,122	1,145	936	474	462			
Preprimaria	182	93	89	115	57	58	67	36	31			
Primaria o básica	1,676	876	800	1,170	606	564	506	270	236			
Secundaria o media	778	381	397	619	316	303	159	65	94			
Universitaria o superior	207	48	159	183	42	141	24	6	18			
Ninguno	360	198	162	180	101	79	180	97	83			
El Limonal (D.M.)	4,725	2,414	2,311	2,004	998	1,006	2,721	1,416	1,305			
Preprimaria	224	117	107	87	46	41	137	71	66			
Primaria o básica	2,791	1,541	1,250	1,179	635	544	1,612	906	706			
Secundaria o media	754	338	416	389	172	217	365	166	199			
Universitaria o superior	164	52	112	83	31	52	81	21	60			
Ninguno	792	366	426	266	114	152	526	252	274			
Las Barías (D.M.)	2,280	1,204	1,076	846	439	407	1,434	765	669			
Preprimaria	253	131	122	105	54	51	148	77	71			
Primaria o básica	1,161	664	497	424	241	183	737	423	314			
Secundaria o media	492	250	242	194	95	99	298	155	143			
Universitaria o superior	130	34	96	47	11	36	83	23	60			
Ninguno	244	125	119	76	38	38	168	87	81			
Municipio Nizao	25,380	12,579	12,801	15,230	7,535	7,695	10,150	5,044	5,106			
Preprimaria	1,330	662	668	769	371	398	561	291	270			
Primaria o básica	13,460	7,197	6,263	7,845	4,184	3,661	5,615	3,013	2,602			
Secundaria o media	6,348	2,927	3,421	3,875	1,802	2,073	2,473	1,125	1,348			
Universitaria o superior	1,961	596	1,365	1,372	443	929	589	153	436			
Ninguno	2,281	1,197	1,084	1,369	735	634	912	462	450			
Nizao	12,461	6,171	6,290	6,555	3,271	3,284	5,906	2,900	3,006			
Preprimaria	757	390	367	401	200	201	356	190	166			
Primaria o básica	6,586	3,516	3,070	3,421	1,846	1,575	3,165	1,670	1,495			
Secundaria o media	3,075	1,396	1,679	1,565	718	847	1,510	678	832			
Universitaria o superior	941	268	673	558	166	392	383	102	281			
Ninguno	1,102	601	501	610	341	269	492	260	232			
Pizarrete (D.M.)	5,983	3,019	2,964	2,963	1,482	1,481	3,020	1,537	1,483			
Preprimaria	269	141	128	115	57	58	154	84	70			
Primaria o básica	3,223	1,771	1,452	1,420	771	649	1,803	1,000	803			
Secundaria o media	1,524	719	805	845	408	437	679	311	368			
Universitaria o superior	483	141	342	344	110	234	139	31	108			
Ninguno	484	247	237	239	136	103	245	111	134			
Santana (D.M.)	6,936	3,389	3,547	5,712	2,782	2,930	1,224	607	617			
Preprimaria	304	131	173	253	114	139	51	17	34			
Primaria o básica	3,651	1,910	1,741	3,004	1,567	1,437	647	343	304			
Secundaria o media	1,749	812	937	1,465	676	789	284	136	148			
Universitaria o superior	537	187	350	470	167	303	67	20	47			
Ninguno	695	349	346	520	258	262	175	91	84			

Población de 3 años y más

Región, provincia, municipio, distrito municipal y nivel de instrucción	Total						Urbano			Rural		
	Total		Hombres		Mujeres		Total	Hombres	Mujeres	Total	Hombres	Mujeres
	Hombres	Mujeres	Hombres	Mujeres	Hombres	Mujeres	Hombres	Mujeres	Hombres	Mujeres	Hombres	Mujeres
Provincia San Cristóbal	534,021	266,873	277,562	135,621	141,941	256,459	131,252	125,207	22,629	11,768	10,861	
Preprimaria	45,611	23,618	22,982	11,850	11,132	22,629	11,768	10,861	11,850	11,132	11,768	
Primaria o básica	238,185	126,352	111,906	58,155	53,751	126,279	68,197	58,082	111,833	53,751	68,197	
Secundaria o media	146,098	71,861	83,577	41,295	42,282	62,521	30,566	31,955	74,237	42,282	30,566	
Universitaria o superior	56,111	20,636	39,576	15,128	24,448	16,535	5,508	11,027	35,475	24,448	11,027	
Ninguno	48,016	24,406	19,521	9,193	10,328	28,495	15,213	13,282	23,610	10,328	13,282	
Municipio San Cristóbal	218,441	107,874	130,741	63,326	67,415	87,700	44,548	43,152	110,567	67,415	44,548	
Preprimaria	18,886	9,792	11,130	5,736	5,394	7,756	4,056	3,700	9,094	5,394	4,056	
Primaria o básica	92,006	48,416	50,363	25,929	24,434	41,643	22,487	19,156	43,590	24,434	22,487	
Secundaria o media	61,153	29,912	38,647	18,951	19,696	22,506	10,961	11,545	31,241	19,696	11,545	
Universitaria o superior	28,474	10,862	21,830	8,596	13,234	6,644	2,266	4,378	17,612	13,234	4,378	
Ninguno	17,922	8,892	8,771	4,114	4,657	9,151	4,778	4,373	9,030	4,657	4,373	
San Cristóbal	203,638	100,153	130,171	63,041	67,130	73,467	37,112	36,355	103,485	67,130	37,112	
Preprimaria	17,494	9,046	11,099	5,718	5,381	6,395	3,328	3,067	8,448	5,381	3,328	
Primaria o básica	84,331	44,205	50,116	25,788	24,328	34,215	18,417	15,798	40,126	24,328	18,417	
Secundaria o media	58,095	28,395	38,463	18,851	19,612	19,632	9,544	10,088	29,700	19,612	9,544	
Universitaria o superior	27,777	10,676	21,747	8,576	13,171	6,030	2,100	3,930	17,101	13,171	2,100	
Ninguno	15,941	7,831	8,746	4,108	4,638	7,195	3,472	3,472	8,110	4,638	3,472	
Hato Damas (D.M.)	14,803	7,721	570	285	285	14,233	7,436	6,797	7,082	285	6,797	
Preprimaria	1,392	746	31	18	13	1,361	728	633	646	18	633	
Primaria o básica	7,675	4,211	247	141	106	7,428	4,070	3,358	3,464	106	3,358	
Secundaria o media	3,058	1,517	184	100	84	2,874	1,417	1,457	1,541	84	1,457	
Universitaria o superior	697	186	83	20	63	614	166	448	511	63	448	
Ninguno	1,981	1,061	25	6	19	1,956	1,055	901	920	19	901	
Municipio Sabana Grande de Palenque	14,476	7,264	4,923	2,478	2,445	9,553	4,786	4,767	7,212	2,445	4,767	
Preprimaria	998	523	331	181	150	667	342	325	475	150	325	
Primaria o básica	7,256	3,868	2,341	1,273	1,068	4,915	2,595	2,320	3,388	1,068	2,320	
Secundaria o media	4,169	2,005	1,514	717	797	2,655	1,288	1,367	2,164	797	1,367	
Universitaria o superior	940	277	310	100	210	630	177	453	663	210	453	
Ninguno	1,113	591	427	207	220	686	384	302	522	220	302	
Sabana Grande de Palenque	14,476	7,264	4,923	2,478	2,445	9,553	4,786	4,767	7,212	2,445	4,767	
Preprimaria	998	523	331	181	150	667	342	325	475	150	325	
Primaria o básica	7,256	3,868	2,341	1,273	1,068	4,915	2,595	2,320	3,388	1,068	2,320	
Secundaria o media	4,169	2,005	1,514	717	797	2,655	1,288	1,367	2,164	797	1,367	
Universitaria o superior	940	277	310	100	210	630	177	453	663	210	453	
Ninguno	1,113	591	427	207	220	686	384	302	522	220	302	
Municipio Bajos de Haina	116,004	57,029	65,334	31,802	33,532	50,670	25,227	25,443	58,975	33,532	25,443	
Preprimaria	10,254	5,187	5,067	2,887	2,817	4,550	2,300	2,250	5,067	2,817	2,250	
Primaria o básica	48,899	25,411	25,931	13,255	12,676	22,968	12,156	10,812	23,488	12,676	10,812	
Secundaria o media	36,119	17,810	21,256	10,546	10,710	14,863	7,264	7,599	18,309	10,710	7,599	
Universitaria o superior	12,748	4,752	8,313	3,193	5,120	4,435	1,559	2,876	7,996	5,120	2,876	
Ninguno	7,984	3,869	4,130	1,921	2,209	3,854	1,948	1,906	4,115	2,209	1,906	

Región, provincia, municipio, distrito municipal y nivel de instrucción	Población de 3 años y más														
	Total					Urbano					Rural				
	Total	Hombres	Mujeres	Total	Hombres	Mujeres	Total	Hombres	Mujeres	Total	Hombres	Mujeres			
Bajos de Haina	78,077	38,210	39,867	62,811	30,550	32,261	15,266	7,660	7,606	15,266	7,660	7,606			
Preprimaria	7,103	3,585	3,518	5,442	2,760	2,682	1,661	825	836	1,661	825	836			
Primaria o básica	31,803	16,327	15,476	24,951	12,738	12,213	6,852	3,589	3,263	6,852	3,589	3,263			
Secundaria o media	24,520	12,182	12,338	20,372	10,096	10,276	4,148	2,086	2,062	4,148	2,086	2,062			
Universitaria o superior	9,164	3,531	5,633	8,014	3,096	4,918	1,150	435	715	1,150	435	715			
Ninguno	5,487	2,585	2,902	4,032	1,860	2,172	1,455	725	730	1,455	725	730			
El Carril (D.M.)	37,927	18,819	19,108	25,233	12,252	12,711	35,404	17,567	17,837	35,404	17,567	17,837			
Preprimaria	3,151	1,602	1,549	262	127	135	2,889	1,475	1,414	2,889	1,475	1,414			
Primaria o básica	17,096	9,084	8,012	980	517	463	16,116	8,567	7,549	16,116	8,567	7,549			
Secundaria o media	11,599	5,628	5,971	884	450	434	10,715	5,178	5,537	10,715	5,178	5,537			
Universitaria o superior	3,584	1,221	2,363	299	97	202	3,285	1,124	2,161	3,285	1,124	2,161			
Ninguno	2,497	1,284	1,213	98	61	37	2,399	1,223	1,176	2,399	1,223	1,176			
Municipio Cambita Garabitos	29,252	15,313	13,939	14,671	7,372	7,299	14,581	7,941	6,640	14,581	7,941	6,640			
Preprimaria	2,624	1,412	1,212	1,185	614	571	1,439	798	641	1,439	798	641			
Primaria o básica	13,258	7,453	5,805	5,948	3,274	2,674	7,310	4,179	3,131	7,310	4,179	3,131			
Secundaria o media	6,618	3,364	3,254	4,036	2,081	1,955	2,582	1,283	1,299	2,582	1,283	1,299			
Universitaria o superior	2,806	941	1,865	2,266	778	1,488	540	163	377	540	163	377			
Ninguno	3,946	2,143	1,803	1,236	625	611	2,710	1,518	1,192	2,710	1,518	1,192			
Cambita Garabitos	19,512	10,310	9,202	10,718	5,341	5,377	8,794	4,969	3,825	8,794	4,969	3,825			
Preprimaria	1,854	995	859	956	489	467	898	506	392	898	506	392			
Primaria o básica	8,752	4,975	3,777	4,202	2,304	1,898	4,550	2,671	1,879	4,550	2,671	1,879			
Secundaria o media	4,243	2,190	2,053	2,952	1,513	1,439	1,291	677	614	1,291	677	614			
Universitaria o superior	1,932	648	1,284	1,699	577	1,122	233	71	162	233	71	162			
Ninguno	2,731	1,502	1,229	909	458	451	1,822	1,044	778	1,822	1,044	778			
Cambita el Pueblecito (D.M.)	9,740	5,003	4,737	3,953	2,031	1,922	5,787	2,972	2,815	5,787	2,972	2,815			
Preprimaria	770	417	353	229	125	104	541	292	249	541	292	249			
Primaria o básica	4,506	2,478	2,028	1,746	970	776	2,760	1,508	1,252	2,760	1,508	1,252			
Secundaria o media	2,375	1,174	1,201	1,084	568	516	1,291	606	685	1,291	606	685			
Universitaria o superior	874	293	581	567	201	366	307	92	215	307	92	215			
Ninguno	1,215	641	574	327	167	160	888	474	414	888	474	414			
Municipio Villa Altigracia	79,044	39,958	39,086	42,920	21,121	21,799	36,124	18,837	17,287	36,124	18,837	17,287			
Preprimaria	7,238	3,819	3,419	3,553	1,869	1,684	3,685	1,950	1,735	3,685	1,950	1,735			
Primaria o básica	37,900	20,085	17,815	18,547	9,664	8,883	19,353	10,421	8,932	19,353	10,421	8,932			
Secundaria o media	19,514	9,678	9,836	12,434	6,189	6,245	7,080	3,489	3,591	7,080	3,489	3,591			
Universitaria o superior	5,783	2,028	3,755	4,675	1,667	3,008	1,108	361	747	1,108	361	747			
Ninguno	8,609	4,348	4,261	3,711	1,732	1,979	4,898	2,616	2,282	4,898	2,616	2,282			
Villa Altigracia	50,263	25,120	25,143	36,519	17,878	18,641	13,744	7,242	6,502	13,744	7,242	6,502			
Preprimaria	4,954	2,595	2,359	3,084	1,616	1,468	1,870	979	891	1,870	979	891			
Primaria o básica	22,718	11,956	10,762	15,439	8,016	7,423	17,279	9,940	3,339	17,279	9,940	3,339			
Secundaria o media	13,116	6,544	6,572	10,702	5,334	5,368	2,414	1,204	1,204	2,414	1,204	1,204			
Universitaria o superior	4,486	1,589	2,897	4,203	1,496	2,707	283	93	190	283	93	190			
Ninguno	4,989	2,436	2,553	3,091	1,416	1,675	1,898	1,020	878	1,898	1,020	878			

Región, provincia, municipio, distrito municipal y nivel de instrucción	Población de 3 años y más											
	Total				Urbano				Rural			
	Total	Hombres	Mujeres	Total	Hombres	Mujeres	Total	Hombres	Mujeres	Total	Hombres	Mujeres
San José del Puerto (D.M.)	13,504	6,997	6,507	3,711	1,879	1,832	9,793	5,118	4,675			
Preprimaria	968	523	445	285	157	128	683	366	317			
Primaria o básica	7,068	3,735	3,333	1,734	887	847	5,334	2,848	2,486			
Secundaria o media	3,178	1,590	1,588	988	501	487	2,190	1,089	1,101			
Universitaria o superior	665	271	394	294	119	175	371	152	219			
Ninguno	1,625	878	747	410	215	195	1,215	663	552			
Medina (D.M.)	6,648	3,412	3,236	1,167	598	569	5,481	2,814	2,667			
Preprimaria	547	291	256	86	45	41	461	246	215			
Primaria o básica	3,524	1,916	1,608	566	324	242	2,958	1,592	1,366			
Secundaria o media	1,463	699	764	352	163	189	1,111	536	575			
Universitaria o superior	281	70	211	62	13	49	219	57	162			
Ninguno	833	436	397	101	53	48	732	383	349			
La Cuchilla (D.M.)	8,629	4,429	4,200	1,523	766	757	7,106	3,663	3,443			
Preprimaria	769	410	359	98	51	47	671	359	312			
Primaria o básica	4,590	2,478	2,112	808	437	371	3,782	2,041	1,741			
Secundaria o media	1,757	845	912	392	191	201	1,365	654	711			
Universitaria o superior	351	98	253	116	39	77	235	59	176			
Ninguno	1,162	598	564	109	48	61	1,053	550	503			
Municipio Yaguaté	39,503	19,917	19,586	4,956	2,367	2,589	34,547	17,550	16,997			
Preprimaria	2,856	1,446	1,410	216	113	103	2,640	1,333	1,307			
Primaria o básica	20,173	10,869	9,304	2,039	1,082	957	18,134	9,787	8,347			
Secundaria o media	9,350	4,480	4,870	1,522	740	782	7,828	3,740	4,088			
Universitaria o superior	3,006	942	2,064	972	346	626	2,034	596	1,438			
Ninguno	4,118	2,180	1,938	207	86	121	3,911	2,094	1,817			
Yaguaté	39,503	19,917	19,586	4,956	2,367	2,589	34,547	17,550	16,997			
Preprimaria	2,856	1,446	1,410	216	113	103	2,640	1,333	1,307			
Primaria o básica	20,173	10,869	9,304	2,039	1,082	957	18,134	9,787	8,347			
Secundaria o media	9,350	4,480	4,870	1,522	740	782	7,828	3,740	4,088			
Universitaria o superior	3,006	942	2,064	972	346	626	2,034	596	1,438			
Ninguno	4,118	2,180	1,938	207	86	121	3,911	2,094	1,817			
Municipio San Gregorio de Nigua	28,384	14,264	14,120	12,019	5,986	6,033	16,365	8,278	8,087			
Preprimaria	2,126	1,056	1,070	697	329	368	1,429	727	702			
Primaria o básica	14,157	7,534	6,623	5,804	3,081	2,723	8,353	4,453	3,900			
Secundaria o media	7,805	3,841	3,964	3,676	1,797	1,879	4,129	2,044	2,085			
Universitaria o superior	2,016	706	1,310	988	368	620	1,028	338	690			
Ninguno	2,280	1,127	1,153	854	411	443	1,426	716	710			
San Gregorio de Nigua	28,384	14,264	14,120	12,019	5,986	6,033	16,365	8,278	8,087			
Preprimaria	2,126	1,056	1,070	697	329	368	1,429	727	702			
Primaria o básica	14,157	7,534	6,623	5,804	3,081	2,723	8,353	4,453	3,900			
Secundaria o media	7,805	3,841	3,964	3,676	1,797	1,879	4,129	2,044	2,085			
Universitaria o superior	2,016	706	1,310	988	368	620	1,028	338	690			
Ninguno	2,280	1,127	1,153	854	411	443	1,426	716	710			

Población de 3 años y más

Región, provincia, municipio, distrito municipal y nivel de instrucción	Total						Urbano			Rural		
	Total		Hombres		Mujeres		Total		Hombres		Mujeres	
Municipio Los Cacaos	8,917	5,254	3,663	1,998	1,169	829	6,919	4,085	2,834			
Preprimaria	629	383	246	166	121	45	463	262	201			
Primaria o básica	4,536	2,716	1,820	933	597	336	3,603	2,119	1,484			
Secundaria o media	1,370	771	599	492	274	218	878	497	381			
Universitaria o superior	338	128	210	222	80	142	116	48	68			
Ninguno	2,044	1,256	788	185	97	88	1,859	1,159	700			
Los Cacaos	8,917	5,254	3,663	1,998	1,169	829	6,919	4,085	2,834			
Preprimaria	629	383	246	166	121	45	463	262	201			
Primaria o básica	4,536	2,716	1,820	933	597	336	3,603	2,119	1,484			
Secundaria o media	1,370	771	599	492	274	218	878	497	381			
Universitaria o superior	338	128	210	222	80	142	116	48	68			
Ninguno	2,044	1,256	788	185	97	88	1,859	1,159	700			
Provincia San José de Ocoa	56,849	30,823	26,026	35,768	18,304	17,464	21,081	12,519	8,562			
Preprimaria	28,347	2,572	2,065	2,550	1,372	1,178	2,087	1,200	887			
Primaria o básica	10,623	5,314	5,309	8,179	4,024	4,155	11,485	6,916	4,569			
Secundaria o media	4,313	1,747	2,566	3,805	1,523	2,282	2,444	1,290	1,154			
Universitaria o superior	8,929	5,225	3,704	4,372	2,336	2,036	4,557	2,889	1,668			
Ninguno	37,618	19,887	17,731	26,093	13,169	12,924	11,525	6,718	4,807			
Municipio San José de Ocoa	3,246	1,762	1,484	1,920	1,027	893	1,326	735	591			
Preprimaria	17,955	9,885	8,070	11,806	6,268	5,538	6,149	3,617	2,532			
Primaria o básica	7,478	3,716	3,762	6,265	3,095	3,170	1,213	621	592			
Secundaria o media	3,367	1,374	1,993	3,089	1,241	1,848	278	133	145			
Universitaria o superior	5,572	3,150	2,422	3,013	1,538	1,475	2,559	1,612	947			
Ninguno	24,466	12,197	12,269	21,316	10,519	10,797	3,150	1,678	1,472			
San José de Ocoa	2,139	1,124	1,015	1,546	815	731	593	309	284			
Preprimaria	10,554	5,512	5,042	9,157	4,753	4,404	1,397	759	638			
Primaria o básica	5,829	2,827	3,002	5,438	2,650	2,788	391	177	214			
Secundaria o media	2,955	1,185	1,770	2,867	1,152	1,715	88	33	55			
Universitaria o superior	2,989	1,549	1,440	2,308	1,149	1,159	681	400	281			
Ninguno	3,951	2,281	1,670	1,992	1,100	892	1,959	1,181	778			
La Ciénaga (D.M.)	413	234	179	215	121	94	198	113	85			
Preprimaria	2,151	1,264	887	1,068	607	461	1,083	657	426			
Primaria o básica	411	215	196	319	162	157	92	53	39			
Secundaria o media	114	59	55	100	49	51	14	10	4			
Universitaria o superior	862	509	353	290	161	129	572	348	224			
Ninguno	2,677	1,598	1,079	925	506	419	1,752	1,092	660			
Nizao - Las Auyamas (D.M.)	114	69	45	17	7	10	97	62	35			
Preprimaria	1,623	997	626	578	334	244	1,045	663	382			
Primaria o básica	340	180	160	143	73	70	197	107	90			
Secundaria o media	82	39	43	35	14	21	47	25	22			
Universitaria o superior	518	313	205	152	78	74	366	235	131			
Ninguno												

Población de 3 años y más

Región, provincia, municipio, distrito municipal y nivel de instrucción	Total						Urbano			Rural		
	Total		Hombres		Mujeres		Total		Hombres		Mujeres	
	Hombres	Mujeres	Hombres	Mujeres	Hombres	Mujeres	Hombres	Mujeres	Hombres	Mujeres	Hombres	Mujeres
El Pinar (D.M.)	3,576	2,170	1,406	1,110	638	472	2,466	1,532	934			
Primaria	399	239	160	119	76	43	280	163	117			
Primaria o básica	1,924	1,148	776	601	345	256	1,323	803	520			
Secundaria o media	396	229	167	103	103	64	229	126	103			
Universitaria o superior	71	24	47	43	12	31	28	12	16			
Ninguno	786	530	256	180	102	78	606	428	178			
El Naranjal (D.M.)	2,948	1,641	1,307	750	406	344	2,198	1,235	963			
Preprimaria	181	96	85	23	8	15	158	88	70			
Primaria o básica	1,703	964	739	402	229	173	1,301	735	566			
Secundaria o media	502	265	237	198	107	91	304	158	146			
Universitaria o superior	145	67	78	44	14	30	101	53	48			
Ninguno	417	249	168	83	48	35	334	201	133			
Municipio Sabana Larga	9,396	5,089	4,307	7,106	3,729	3,377	2,290	1,360	930			
Preprimaria	660	377	283	497	278	219	163	99	64			
Primaria o básica	5,012	2,812	2,200	3,655	1,997	1,658	1,357	815	542			
Secundaria o media	1,805	903	902	1,523	745	778	282	158	124			
Universitaria o superior	618	240	378	575	223	352	43	17	26			
Ninguno	1,301	757	544	856	486	370	445	271	174			
Sabana Larga	9,396	5,089	4,307	7,106	3,729	3,377	2,290	1,360	930			
Preprimaria	660	377	283	497	278	219	163	99	64			
Primaria o básica	5,012	2,812	2,200	3,655	1,997	1,658	1,357	815	542			
Secundaria o media	1,805	903	902	1,523	745	778	282	158	124			
Universitaria o superior	618	240	378	575	223	352	43	17	26			
Ninguno	1,301	757	544	856	486	370	445	271	174			
Municipio Rancho Arriba	9,835	5,847	3,988	2,569	1,406	1,163	7,266	4,441	2,825			
Preprimaria	731	433	298	133	67	66	598	366	232			
Primaria o básica	5,380	3,268	2,112	1,401	784	617	3,979	2,484	1,495			
Secundaria o media	1,340	695	645	391	184	207	949	511	438			
Universitaria o superior	328	133	195	141	59	82	187	74	113			
Ninguno	2,056	1,318	738	503	312	191	1,553	1,006	547			
Rancho Arriba	9,835	5,847	3,988	2,569	1,406	1,163	7,266	4,441	2,825			
Preprimaria	731	433	298	133	67	66	598	366	232			
Primaria o básica	5,380	3,268	2,112	1,401	784	617	3,979	2,484	1,495			
Secundaria o media	1,340	695	645	391	184	207	949	511	438			
Universitaria o superior	328	133	195	141	59	82	187	74	113			
Ninguno	2,056	1,318	738	503	312	191	1,553	1,006	547			

Región, provincia, municipio, distrito municipal y nivel de instrucción	Población de 3 años y más											
	Total				Urbano				Rural			
	Total	Hombres	Mujeres	Total	Hombres	Mujeres	Total	Hombres	Mujeres	Total	Hombres	Mujeres
Región Enriquillo	342,494	177,866	164,628	268,039	136,088	131,951	74,455	41,778	32,677	5,943	3,298	2,645
Preprimaria	24,728	12,926	11,802	18,785	9,628	9,157	5,943	3,298	2,645	17,952	17,952	14,030
Primaria o básica	157,125	84,639	72,486	125,143	66,687	58,456	31,982	17,952	14,030	7,288	3,863	3,425
Secundaria o media	64,133	32,269	31,864	56,845	28,406	28,439	1,833	768	1,065	27,409	15,897	11,512
Universitaria o superior	30,745	12,111	18,634	28,912	11,343	17,569	2,024	1,306	1,753	2,407	1,306	1,101
Ninguno	65,763	35,921	29,842	38,354	20,024	18,330	25,965	14,212	11,753	2,407	1,306	1,101
Provincia Baoruco	90,591	47,159	43,432	64,626	32,947	31,679	25,965	14,212	11,753	2,407	1,306	1,101
Preprimaria	6,845	3,597	3,248	4,438	2,291	2,147	2,407	1,306	1,101	16,605	7,118	5,743
Primaria o básica	44,032	23,723	20,309	31,171	16,605	14,566	12,861	7,118	5,743	6,351	1,277	1,189
Secundaria o media	15,423	7,628	7,795	12,957	6,351	6,606	2,466	1,277	1,189	5,980	2,339	309
Universitaria o superior	6,492	2,542	3,950	5,980	2,339	3,641	512	203	309	10,080	4,308	3,411
Ninguno	17,799	9,669	8,130	10,080	5,361	4,719	7,719	4,308	3,411	11,654	6,127	5,058
Municipio Neiba	34,016	17,781	16,235	22,831	11,654	11,177	11,185	6,127	5,058	723	461	459
Preprimaria	2,278	1,184	1,094	1,358	723	635	920	461	459	5,543	3,053	2,346
Primaria o básica	15,838	8,596	7,242	10,439	5,543	4,896	5,399	3,053	2,346	4,898	2,510	2,485
Secundaria o media	5,945	3,072	2,873	4,898	2,510	2,388	1,047	562	485	2,632	1,034	112
Universitaria o superior	2,816	1,106	1,710	2,632	1,034	1,598	184	72	112	1,844	1,979	1,656
Ninguno	7,139	3,823	3,316	3,504	1,844	1,660	3,635	1,979	1,656	10,078	3,179	2,408
Neiba	25,304	13,257	12,047	19,717	10,078	9,639	5,587	3,179	2,408	621	202	168
Preprimaria	1,527	823	704	1,157	621	536	370	202	168	4,723	2,495	1,030
Primaria o básica	11,307	6,188	5,119	8,812	4,723	4,089	2,495	1,465	1,030	2,284	297	240
Secundaria o media	5,033	2,581	2,452	4,496	2,284	2,212	537	297	240	960	46	63
Universitaria o superior	2,572	1,006	1,566	2,463	960	1,503	109	46	63	1,490	1,169	907
Ninguno	4,865	2,659	2,206	2,789	1,490	1,299	2,076	1,169	907	1,576	2,948	2,650
El Palmar (D.M.)	8,712	4,524	4,188	3,114	1,576	1,538	5,598	2,948	2,650	102	259	291
Preprimaria	751	361	390	201	102	99	550	259	291	807	1,588	1,316
Primaria o básica	4,531	2,408	2,123	1,627	820	807	2,904	1,588	1,316	226	265	245
Secundaria o media	912	491	421	402	226	176	510	265	245	74	26	49
Universitaria o superior	244	100	144	169	74	95	75	26	49	354	810	749
Ninguno	2,274	1,164	1,110	715	354	361	1,559	810	749	4,110	3,411	2,949
Municipio Galván	14,619	7,521	7,098	8,259	4,110	4,149	6,360	3,411	2,949	272	451	329
Preprimaria	1,331	730	601	551	279	272	780	451	329	1,961	1,634	1,465
Primaria o básica	7,109	3,683	3,426	4,010	2,049	1,961	3,099	1,634	1,465	698	330	368
Secundaria o media	2,389	1,129	1,260	1,691	799	892	698	330	368	230	44	75
Universitaria o superior	763	274	489	644	230	414	119	44	75	610	952	712
Ninguno	3,027	1,705	1,322	1,363	753	610	1,664	952	712	3,361	2,915	2,536
Galván	12,291	6,276	6,015	6,840	3,361	3,479	5,451	2,915	2,536	240	393	273
Preprimaria	1,143	630	513	477	237	240	666	393	273	1,636	1,393	1,286
Primaria o básica	5,986	3,064	2,922	3,307	1,671	1,636	2,679	1,393	1,286	755	252	293
Secundaria o media	1,998	950	1,048	1,453	698	755	545	252	293	188	31	42
Universitaria o superior	635	219	416	562	188	374	73	31	42	567	846	642
Ninguno	2,529	1,413	1,116	1,041	567	474	1,488	846	642			

Población de 3 años y más

Región, provincia, municipio, distrito municipal y nivel de instrucción	Total						Urbano			Rural		
	Total		Hombres		Mujeres		Total		Hombres		Mujeres	
El Salado (D.M.)	2,328	1,245	1,083	1,419	749	670	909	496	413			
Preprimaria	188	100	88	74	42	32	114	58	56			
Primaria o básica	1,123	619	504	703	378	325	420	241	179			
Secundaria o media	391	179	212	238	101	137	153	78	75			
Universitaria o superior	128	55	73	82	42	40	46	13	33			
Ninguno	498	292	206	322	186	136	176	106	70			
Municipio Tamayo	25,009	13,062	11,947	18,507	9,560	8,947	6,502	3,502	3,000			
Preprimaria	2,093	1,075	1,018	1,507	757	750	586	318	268			
Primaria o básica	12,813	6,949	5,864	9,313	5,059	4,254	3,500	1,890	1,610			
Secundaria o media	3,984	1,938	2,046	3,320	1,589	1,731	664	349	315			
Universitaria o superior	1,695	688	1,007	1,495	607	888	200	81	119			
Ninguno	4,424	2,412	2,012	2,872	1,548	1,324	1,552	864	688			
Tamayo	7,224	3,713	3,511	6,370	3,237	3,133	854	476	378			
Preprimaria	629	332	297	539	283	256	90	49	41			
Primaria o básica	3,333	1,824	1,509	2,821	1,555	1,266	512	269	243			
Secundaria o media	1,542	743	799	1,508	720	788	34	23	11			
Universitaria o superior	864	366	498	858	364	494	6	2	4			
Ninguno	856	448	408	644	315	329	212	133	79			
Uvilla (D.M.)	2,814	1,441	1,373	2,268	1,156	1,112	546	285	261			
Preprimaria	151	74	77	96	46	50	55	28	27			
Primaria o básica	1,471	825	646	1,205	673	532	266	152	114			
Secundaria o media	619	295	324	518	247	271	101	48	53			
Universitaria o superior	266	85	181	229	75	154	37	10	27			
Ninguno	307	162	145	220	115	105	87	47	40			
Santana (D.M.)	5,285	2,833	2,452	2,081	1,080	1,001	3,204	1,753	1,451			
Preprimaria	498	266	232	267	129	138	231	137	94			
Primaria o básica	2,687	1,453	1,234	956	504	452	1,731	949	782			
Secundaria o media	630	325	305	308	149	159	322	176	146			
Universitaria o superior	163	74	89	101	46	55	62	28	34			
Ninguno	1,307	715	592	449	252	197	858	463	395			
Monserate (Montserrat) (D.M.)	3,093	1,573	1,520	2,839	1,461	1,378	254	112	142			
Preprimaria	221	110	111	205	108	97	16	2	14			
Primaria o básica	1,640	867	773	1,543	817	726	97	50	47			
Secundaria o media	533	244	289	460	214	246	73	30	43			
Universitaria o superior	200	84	116	139	56	83	61	28	33			
Ninguno	499	268	231	492	266	226	7	2	5			
Cabeza de Toro (D.M.)	1,759	979	780	1,066	604	462	693	375	318			
Preprimaria	165	87	78	65	33	32	100	54	46			
Primaria o básica	1,030	560	470	649	373	276	381	187	194			
Secundaria o media	143	64	79	105	44	61	38	20	18			
Universitaria o superior	24	12	12	19	9	10	5	3	2			
Ninguno	397	256	141	228	145	83	169	111	58			

Población de 3 años y más

Región, provincia, municipio, distrito municipal y nivel de instrucción	Total						Urbano						Rural								
	Total			Total			Hombres			Mujeres			Total			Hombres			Mujeres		
	Hombres	Mujeres	Total	Hombres	Mujeres	Total	Hombres	Mujeres	Total	Hombres	Mujeres	Total	Hombres	Mujeres	Total	Hombres	Mujeres	Total			
Mena (D.M.)	2,236	1,156	1,080	1,672	867	805	564	289	275												
Primaria	194	93	101	130	60	70	64	33	31												
Primaria o básica	1,238	657	581	936	500	436	302	157	145												
Secundaria o media	237	106	131	191	87	104	46	19	27												
Universitaria o superior	71	24	47	58	20	38	13	4	9												
Ninguno	496	276	220	357	200	157	139	76	63												
Santa Bárbara el 6 (D.M.)	2,598	1,367	1,231	2,211	1,155	1,056	387	212	175												
Primaria	235	113	122	205	98	107	30	15	15												
Primaria o básica	1,414	763	651	1,203	637	566	211	126	85												
Secundaria o media	280	161	119	230	128	102	50	33	17												
Universitaria o superior	107	43	64	91	37	54	16	6	10												
Ninguno	562	287	275	482	255	227	80	32	48												
Municipio Villa Jaragua	9,887	5,121	4,766	8,833	4,490	4,343	1,054	631	423												
Preprimaria	648	340	308	557	281	276	91	59	32												
Primaria o básica	4,714	2,541	2,173	4,298	2,285	2,013	416	256	160												
Secundaria o media	1,819	913	906	1,790	898	892	29	15	14												
Universitaria o superior	883	352	531	879	350	529	4	2	2												
Ninguno	1,823	975	848	1,309	676	633	514	299	215												
Villa Jaragua	9,887	5,121	4,766	8,833	4,490	4,343	1,054	631	423												
Preprimaria	648	340	308	557	281	276	91	59	32												
Primaria o básica	4,714	2,541	2,173	4,298	2,285	2,013	416	256	160												
Secundaria o media	1,819	913	906	1,790	898	892	29	15	14												
Universitaria o superior	883	352	531	879	350	529	4	2	2												
Ninguno	1,823	975	848	1,309	676	633	514	299	215												
Municipio Los Ríos	7,060	3,674	3,386	6,196	3,133	3,063	864	541	323												
Preprimaria	495	268	227	465	251	214	30	17	13												
Primaria o básica	3,558	1,954	1,604	3,111	1,669	1,442	447	285	162												
Secundaria o media	1,286	576	710	1,258	555	703	28	21	7												
Universitaria o superior	335	122	213	330	118	212	5	4	1												
Ninguno	1,386	754	632	1,032	540	492	354	214	140												
Los Ríos	5,278	2,749	2,529	4,440	2,226	2,214	838	523	315												
Preprimaria	423	223	200	393	206	187	30	17	13												
Primaria o básica	2,621	1,435	1,186	2,186	1,159	1,027	435	276	159												
Secundaria o media	891	406	485	863	385	478	28	21	7												
Universitaria o superior	259	103	156	254	99	155	5	4	1												
Ninguno	1,084	582	502	744	377	367	340	205	135												
Las Clavellinas (D.M.)	1,782	925	857	1,756	907	849	26	18	8												
Preprimaria	72	45	27	72	45	27	0	0	0												
Primaria o básica	937	519	418	925	510	415	12	9	3												
Secundaria o media	395	170	225	395	170	225	0	0	0												
Universitaria o superior	76	19	57	76	19	57	0	0	0												
Ninguno	302	172	130	288	163	125	14	9	5												

Población de 3 años y más

Región, provincia, municipio, distrito municipal y nivel de instrucción	Total						Urbano			Rural		
	Total		Hombres		Mujeres		Total			Total		
		Hombres	Mujeres	Total	Hombres	Mujeres	Hombres	Mujeres	Total	Hombres	Mujeres	
Provincia Barahona	174,160	90,081	84,079	145,688	73,823	71,865	28,472	16,258	12,214	12,214		
Preprimaria	12,809	6,714	6,095	10,568	5,424	5,144	2,241	1,290	951	951		
Primaria o básica	79,958	42,760	37,198	67,238	35,638	31,600	12,720	7,422	5,598	5,598		
Secundaria o media	34,803	17,758	17,045	31,547	16,012	15,535	3,256	1,746	1,510	1,510		
Universitaria o superior	19,752	7,960	11,792	18,815	7,559	11,256	937	401	536	536		
Ninguno	26,838	14,889	11,949	17,520	9,190	8,330	9,318	5,699	3,619	3,619		
Municipio Barahona	77,956	38,733	39,223	77,067	38,177	38,890	889	556	333	333		
Preprimaria	6,459	3,335	3,124	6,301	3,231	3,070	158	104	54	54		
Primaria o básica	33,688	17,606	16,082	33,357	17,400	15,957	331	206	125	125		
Secundaria o media	17,801	9,087	8,714	17,752	9,052	8,700	49	35	14	14		
Universitaria o superior	12,292	4,916	7,376	12,288	4,913	7,375	4	3	1	1		
Ninguno	7,716	3,789	3,927	7,369	3,581	3,788	347	208	139	139		
Barahona	57,933	28,677	29,256	57,314	28,290	29,024	619	387	232	232		
Preprimaria	4,467	2,295	2,172	4,356	2,221	2,135	111	74	37	37		
Primaria o básica	24,914	12,949	11,965	24,685	12,808	11,877	229	141	88	88		
Secundaria o media	13,643	6,923	6,720	13,610	6,899	6,711	33	24	9	9		
Universitaria o superior	9,423	3,806	5,617	9,420	3,804	5,616	3	2	1	1		
Ninguno	5,486	2,704	2,782	5,243	2,558	2,685	243	146	97	97		
El Cachón (D.M.)	1,932	955	977	1,907	941	966	25	14	11	11		
Preprimaria	203	98	105	199	95	104	4	3	1	1		
Primaria o básica	831	454	377	824	452	372	7	2	5	5		
Secundaria o media	449	223	226	444	221	223	5	2	3	3		
Universitaria o superior	268	86	182	267	85	182	1	1	0	0		
Ninguno	181	94	87	173	88	85	8	6	2	2		
La Guázara (D.M.)	1,782	999	783	1,537	844	693	245	155	90	90		
Preprimaria	287	173	114	244	146	98	43	27	16	16		
Primaria o básica	761	446	315	666	383	283	95	63	32	32		
Secundaria o media	262	137	125	251	128	123	11	9	2	2		
Universitaria o superior	103	30	73	103	30	73	0	0	0	0		
Ninguno	369	213	156	273	157	116	96	56	40	40		
Villa Central (D.M.)	16,309	8,102	8,207	16,309	8,102	8,207	0	0	0	0		
Preprimaria	1,502	769	733	1,502	769	733	0	0	0	0		
Primaria o básica	7,182	3,757	3,425	7,182	3,757	3,425	0	0	0	0		
Secundaria o media	3,447	1,804	1,643	3,447	1,804	1,643	0	0	0	0		
Universitaria o superior	2,498	994	1,504	2,498	994	1,504	0	0	0	0		
Ninguno	1,680	778	902	1,680	778	902	0	0	0	0		
Municipio Cabral	13,811	7,095	6,716	11,399	5,768	5,631	2,412	1,327	1,085	1,085		
Preprimaria	913	453	460	770	374	396	143	79	64	64		
Primaria o básica	6,398	3,464	2,934	5,098	2,741	2,357	1,300	723	577	577		
Secundaria o media	2,931	1,540	1,391	2,526	1,319	1,207	405	221	184	184		
Universitaria o superior	1,492	579	913	1,382	545	837	110	34	76	76		
Ninguno	2,077	1,059	1,018	1,623	789	834	454	270	184	184		

Población de 3 años y más

Región, provincia, municipio, distrito municipal y nivel de instrucción	Total						Urbano			Rural		
	Total		Hombres		Mujeres		Total		Hombres		Mujeres	
	Total	Hombres	Mujeres	Total	Hombres	Mujeres	Total	Hombres	Mujeres	Total	Hombres	Mujeres
Cabral	13,811	7,095	6,716	11,399	5,768	5,631	2,412	1,327	1,085	1,327	79	64
Preprimaria	913	453	460	770	374	396	143	79	64	143	79	64
Primaria o básica	6,398	3,464	2,934	5,098	2,741	2,357	1,300	723	577	1,300	723	577
Secundaria o media	2,931	1,540	1,391	2,526	1,319	1,207	405	221	184	405	221	184
Universitaria o superior	1,492	579	913	1,382	545	837	110	34	76	110	34	76
Ninguno	2,077	1,059	1,018	1,623	789	834	454	270	184	454	270	184
Municipio Enriquillo	12,226	6,683	5,543	7,468	3,934	3,534	4,758	2,749	2,009	4,758	2,749	2,009
Preprimaria	803	455	348	462	250	212	341	205	136	341	205	136
Primaria o básica	5,899	3,307	2,592	3,605	1,987	1,618	2,294	1,320	974	2,294	1,320	974
Secundaria o media	2,210	1,140	1,070	1,729	876	853	481	264	217	481	264	217
Universitaria o superior	725	266	459	653	240	413	72	26	46	72	26	46
Ninguno	2,589	1,515	1,074	1,019	581	438	1,570	934	636	1,570	934	636
Enriquillo	9,870	5,305	4,565	6,619	3,449	3,170	3,251	1,856	1,395	3,251	1,856	1,395
Preprimaria	659	381	278	423	234	189	236	147	89	236	147	89
Primaria o básica	4,640	2,570	2,070	3,141	1,702	1,439	1,499	868	631	1,499	868	631
Secundaria o media	1,962	1,022	940	1,600	821	779	362	201	161	362	201	161
Universitaria o superior	663	248	415	605	226	379	58	22	36	58	22	36
Ninguno	1,946	1,084	862	850	466	384	1,096	618	478	1,096	618	478
Arroyo Dulce (D.M.)	2,356	1,378	978	849	485	364	1,507	893	614	1,507	893	614
Preprimaria	144	74	70	39	16	23	105	58	47	105	58	47
Primaria o básica	1,259	737	522	464	285	179	795	452	343	795	452	343
Secundaria o media	248	118	130	129	55	74	119	63	56	119	63	56
Universitaria o superior	62	18	44	48	14	34	14	4	10	14	4	10
Ninguno	643	431	212	169	115	54	474	316	158	474	316	158
Municipio Paraiso	14,210	8,037	6,173	8,701	4,691	4,010	5,509	3,346	2,163	5,509	3,346	2,163
Preprimaria	1,074	589	485	543	274	269	531	315	216	531	315	216
Primaria o básica	6,038	3,399	2,639	4,127	2,275	1,852	1,911	1,124	787	1,911	1,124	787
Secundaria o media	1,907	940	967	1,534	749	785	373	191	182	373	191	182
Universitaria o superior	775	333	442	687	288	399	88	45	43	88	45	43
Ninguno	4,416	2,776	1,640	1,810	1,105	705	2,606	1,671	935	2,606	1,671	935
Paraiso	10,392	5,873	4,519	7,057	3,784	3,273	3,335	2,089	1,246	3,335	2,089	1,246
Preprimaria	835	480	355	419	211	208	416	269	147	416	269	147
Primaria o básica	4,600	2,603	1,997	3,438	1,900	1,538	1,162	703	459	1,162	703	459
Secundaria o media	1,528	758	770	1,277	627	650	251	131	120	251	131	120
Universitaria o superior	684	290	394	617	254	363	67	36	31	67	36	31
Ninguno	2,745	1,742	1,003	1,306	792	514	1,439	950	489	1,439	950	489
Los Patos (D.M.)	3,818	2,164	1,654	1,644	907	737	2,174	1,257	917	2,174	1,257	917
Preprimaria	239	109	130	124	63	61	115	46	69	115	46	69
Primaria o básica	1,438	796	642	689	375	314	749	421	328	749	421	328
Secundaria o media	379	182	197	257	122	135	122	60	62	122	60	62
Universitaria o superior	91	43	48	70	34	36	21	9	12	21	9	12
Ninguno	1,671	1,034	637	504	313	191	1,167	721	446	1,167	721	446

Población de 3 años y más

Región, provincia, municipio, distrito municipal y nivel de instrucción	Total						Urbano			Rural		
	Total		Hombres		Mujeres		Total		Hombres		Mujeres	
	Total	Hombres	Mujeres	Total	Hombres	Mujeres	Total	Hombres	Mujeres	Total	Hombres	Mujeres
Municipio Vicente Noble	20,145	10,353	9,792	17,353	8,959	8,394	2,792	1,394	1,398			
Preprimaria	1,381	691	690	1,177	582	595	204	109	95			
Primaria o básica	11,030	5,768	5,262	9,441	4,980	4,461	1,589	788	801			
Secundaria o media	3,363	1,659	1,704	2,986	1,479	1,507	377	180	197			
Universitaria o superior	1,385	628	757	1,305	600	705	80	28	52			
Ninguno	2,986	1,607	1,379	2,444	1,318	1,126	542	289	253			
Vicente Noble	10,714	5,524	5,190	10,714	5,524	5,190	0	0	0			
Preprimaria	688	346	342	688	346	342	0	0	0			
Primaria o básica	5,797	3,053	2,744	5,797	3,053	2,744	0	0	0			
Secundaria o media	1,825	910	915	1,825	910	915	0	0	0			
Universitaria o superior	852	390	462	852	390	462	0	0	0			
Ninguno	1,552	825	727	1,552	825	727	0	0	0			
Canoa (D.M.)	3,670	1,902	1,768	2,399	1,273	1,126	1,271	629	642			
Preprimaria	196	103	93	88	46	42	108	57	51			
Primaria o básica	1,852	1,002	850	1,231	697	534	621	305	316			
Secundaria o media	731	361	370	535	265	270	196	96	100			
Universitaria o superior	348	155	193	302	140	162	46	15	31			
Ninguno	543	281	262	243	125	118	300	156	144			
Quita Coraza (D.M.)	2,588	1,306	1,282	1,394	718	676	1,194	588	606			
Preprimaria	392	201	191	314	157	157	78	44	34			
Primaria o básica	1,310	642	668	597	302	295	713	340	373			
Secundaria o media	350	176	174	196	104	92	154	72	82			
Universitaria o superior	66	29	37	37	18	19	29	11	18			
Ninguno	470	258	212	250	137	113	220	121	99			
Fondo Negro (D.M.)	3,173	1,621	1,552	2,846	1,444	1,402	327	177	150			
Preprimaria	105	41	64	87	33	54	18	8	10			
Primaria o básica	2,071	1,071	1,000	1,816	928	888	255	143	112			
Secundaria o media	457	212	245	430	200	230	27	12	15			
Universitaria o superior	119	54	65	114	52	62	5	2	3			
Ninguno	421	243	178	399	231	168	22	12	10			
Municipio El Peñón	3,737	1,926	1,811	3,070	1,572	1,498	667	354	313			
Preprimaria	246	121	125	172	83	89	74	38	36			
Primaria o básica	2,016	1,094	922	1,640	895	745	376	199	177			
Secundaria o media	668	342	326	559	278	281	109	64	45			
Universitaria o superior	368	165	203	327	147	180	41	18	23			
Ninguno	439	204	235	372	169	203	67	35	32			
El Peñón	3,737	1,926	1,811	3,070	1,572	1,498	667	354	313			
Preprimaria	246	121	125	172	83	89	74	38	36			
Primaria o básica	2,016	1,094	922	1,640	895	745	376	199	177			
Secundaria o media	668	342	326	559	278	281	109	64	45			
Universitaria o superior	368	165	203	327	147	180	41	18	23			
Ninguno	439	204	235	372	169	203	67	35	32			
El Peñón	3,737	1,926	1,811	3,070	1,572	1,498	667	354	313			
Preprimaria	246	121	125	172	83	89	74	38	36			
Primaria o básica	2,016	1,094	922	1,640	895	745	376	199	177			
Secundaria o media	668	342	326	559	278	281	109	64	45			
Universitaria o superior	368	165	203	327	147	180	41	18	23			
Ninguno	439	204	235	372	169	203	67	35	32			

Población de 3 años y más

Región, provincia, municipio, distrito municipal y nivel de instrucción	Total						Urbano			Rural		
	Total		Hombres		Mujeres		Total		Hombres		Mujeres	
	Hombres	Mujeres	Hombres	Mujeres	Hombres	Mujeres	Hombres	Mujeres	Hombres	Mujeres	Hombres	Mujeres
Municipio La Ciénaga	8,411	4,547	3,864	5,938	3,118	2,820	2,473	1,429	1,044			
Preprimaria	621	342	279	476	261	215	145	81	64			
Primaria o básica	3,802	2,116	1,686	2,751	1,494	1,257	1,051	622	429			
Secundaria o media	1,461	736	725	1,161	573	588	300	163	137			
Universitaria o superior	835	340	495	673	272	401	162	68	94			
Ninguno	1,692	1,013	679	877	518	359	815	495	320			
La Ciénaga	4,035	2,141	1,894	3,561	1,848	1,713	474	293	181			
Preprimaria	338	179	159	271	138	133	67	41	26			
Primaria o básica	1,652	889	763	1,513	808	705	139	81	58			
Secundaria o media	723	349	374	718	345	373	5	4	1			
Universitaria o superior	481	209	272	480	208	272	1	1	0			
Ninguno	841	515	326	579	349	230	262	166	96			
Baoruco (D.M.)	4,376	2,406	1,970	2,377	1,270	1,107	1,999	1,136	863			
Preprimaria	283	163	120	205	123	82	78	40	38			
Primaria o básica	2,150	1,227	923	1,238	686	552	912	541	371			
Secundaria o media	738	387	351	443	228	215	295	159	136			
Universitaria o superior	354	131	223	193	64	129	161	67	94			
Ninguno	851	498	353	298	169	129	553	329	224			
Municipio Fundación	7,526	3,911	3,615	4,609	2,357	2,252	2,917	1,554	1,363			
Preprimaria	467	253	214	229	126	103	238	127	111			
Primaria o básica	3,819	1,992	1,827	2,374	1,197	1,177	1,445	795	650			
Secundaria o media	1,456	779	677	978	521	457	478	258	220			
Universitaria o superior	723	317	406	531	227	304	192	90	102			
Ninguno	1,061	570	491	497	286	211	564	284	280			
Fundación	3,191	1,695	1,496	1,940	1,011	929	1,251	684	567			
Preprimaria	201	114	87	71	44	27	130	70	60			
Primaria o básica	1,659	907	752	1,042	544	498	617	363	254			
Secundaria o media	601	330	271	439	237	202	162	93	69			
Universitaria o superior	240	91	149	224	83	141	16	8	8			
Ninguno	490	253	237	164	103	61	326	150	176			
Pescadería (D.M.)	4,335	2,216	2,119	2,669	1,346	1,323	1,666	870	796			
Preprimaria	266	139	127	158	82	76	108	57	51			
Primaria o básica	2,160	1,085	1,075	1,332	653	679	828	432	396			
Secundaria o media	855	449	406	539	284	255	316	165	151			
Universitaria o superior	483	226	257	307	144	163	176	82	94			
Ninguno	571	317	254	333	183	150	238	134	104			
Municipio Las Salinas	4,400	2,216	2,184	3,627	1,810	1,817	773	406	367			
Preprimaria	247	135	112	175	97	78	72	38	34			
Primaria o básica	2,309	1,235	1,074	1,853	992	861	456	243	213			
Secundaria o media	836	390	446	760	360	400	76	30	46			
Universitaria o superior	362	95	267	345	91	254	17	4	13			
Ninguno	646	361	285	494	270	224	152	91	61			

Región, provincia, municipio, distrito municipal y nivel de instrucción	Población de 3 años y más											
	Total				Urbano				Rural			
	Hombres	Mujeres	Total	Hombres	Mujeres	Total	Hombres	Mujeres	Total	Hombres	Mujeres	Total
Las Salinas	4,400	2,216	3,627	1,810	1,817	773	406	367				
Preprimaria	247	135	175	97	78	72	38	34				
Primaria o básica	2,309	1,235	1,853	992	861	456	243	213				
Secundaria o media	836	390	760	360	400	76	30	46				
Universitaria o superior	362	95	345	91	254	17	4	13				
Ninguno	646	361	285	270	224	152	91	61				
Municipio Polo	7,541	4,374	3,167	1,231	1,028	5,282	3,143	2,139				
Preprimaria	421	245	86	51	35	335	194	141				
Primaria o básica	3,048	1,707	1,341	605	476	1,967	1,102	865				
Secundaria o media	1,087	591	496	251	228	608	340	268				
Universitaria o superior	344	167	177	82	91	171	85	86				
Ninguno	2,641	1,664	440	242	198	2,201	1,422	779				
Polo	7,541	4,374	3,167	1,231	1,028	5,282	3,143	2,139				
Preprimaria	421	245	86	51	35	335	194	141				
Primaria o básica	3,048	1,707	1,341	605	476	1,967	1,102	865				
Secundaria o media	1,087	591	496	251	228	608	340	268				
Universitaria o superior	344	167	177	82	91	171	85	86				
Ninguno	2,641	1,664	440	242	198	2,201	1,422	779				
Municipio Jaquimeyes	4,197	2,206	4,197	2,206	1,991	0	0	0				
Preprimaria	177	95	177	95	82	0	0	0				
Primaria o básica	1,911	1,072	839	1,072	839	0	0	0				
Secundaria o media	1,083	554	1,083	554	529	0	0	0				
Universitaria o superior	451	154	297	154	297	0	0	0				
Ninguno	575	331	244	331	244	0	0	0				
Jaquimeyes	3,297	1,748	3,297	1,748	1,549	0	0	0				
Preprimaria	127	67	60	67	60	0	0	0				
Primaria o básica	1,525	869	656	869	656	0	0	0				
Secundaria o media	817	408	817	408	409	0	0	0				
Universitaria o superior	331	117	331	117	214	0	0	0				
Ninguno	497	287	210	287	210	0	0	0				
Palo Alto (D.M.)	900	458	442	458	442	0	0	0				
Preprimaria	50	28	50	28	22	0	0	0				
Primaria o básica	386	203	386	203	183	0	0	0				
Secundaria o media	266	146	266	146	120	0	0	0				
Universitaria o superior	120	37	83	37	83	0	0	0				
Ninguno	78	44	78	44	34	0	0	0				
Provincia Independencia	48,524	24,942	38,874	19,689	19,185	9,650	5,253	4,397				
Preprimaria	3,096	1,585	1,511	1,259	839	618	326	292				
Primaria o básica	22,022	12,078	9,944	9,958	8,398	3,666	2,120	1,546				
Secundaria o media	8,994	4,344	4,650	3,967	4,246	781	377	404				
Universitaria o superior	3,286	1,115	2,171	1,025	2,009	252	90	162				
Ninguno	11,126	5,820	5,306	3,480	3,313	4,333	2,340	1,993				

Población de 3 años y más

Región, provincia, municipio, distrito municipal y nivel de instrucción	Total						Urbano			Rural		
	Total		Hombres		Mujeres		Total		Hombres		Mujeres	
Municipio Jimaní	15,069	7,436	7,633	13,899	6,853	7,046	1,170	583	587			
Preprimaria	1,041	504	537	993	484	509	48	20	28			
Primaria o básica	6,817	3,677	3,140	6,250	3,364	2,886	567	313	254			
Secundaria o media	3,193	1,439	1,754	2,997	1,353	1,644	196	86	110			
Universitaria o superior	1,089	343	746	974	302	672	115	41	74			
Ninguno	2,929	1,473	1,456	2,685	1,350	1,335	244	123	121			
Jimaní	9,147	4,525	4,622	9,139	4,519	4,620	8	6	2			
Preprimaria	777	375	402	776	374	402	1	1	0			
Primaria o básica	3,732	1,989	1,743	3,731	1,988	1,743	1	1	0			
Secundaria o media	2,200	1,103	1,097	2,199	1,102	1,097	1	1	0			
Universitaria o superior	818	268	550	818	268	550	0	0	0			
Ninguno	1,620	790	830	1,615	787	828	5	3	2			
El Limón (D.M.)	3,099	1,493	1,606	2,841	1,370	1,471	258	123	135			
Preprimaria	145	77	68	134	72	62	11	5	6			
Primaria o básica	1,600	851	749	1,520	805	715	80	46	34			
Secundaria o media	533	174	359	465	145	320	68	29	39			
Universitaria o superior	167	53	114	87	21	66	80	32	48			
Ninguno	654	338	316	635	327	308	19	11	8			
Boca de Cachón (D.M.)	2,823	1,418	1,405	1,919	964	955	904	454	450			
Preprimaria	119	52	67	83	38	45	36	14	22			
Primaria o básica	1,485	837	648	999	571	428	486	266	220			
Secundaria o media	460	162	298	333	106	227	127	56	71			
Universitaria o superior	104	22	82	69	13	56	35	9	26			
Ninguno	655	345	310	435	236	199	220	109	111			
Municipio Duvergé	11,302	5,713	5,589	9,753	4,867	4,886	1,549	846	703			
Preprimaria	599	306	293	518	262	256	81	44	37			
Primaria o básica	5,481	3,003	2,478	4,721	2,558	2,163	760	445	315			
Secundaria o media	2,585	1,286	1,299	2,390	1,200	1,190	195	86	109			
Universitaria o superior	1,190	373	817	1,133	357	776	57	16	41			
Ninguno	1,447	745	702	991	490	501	456	255	201			
Duvergé	8,783	4,442	4,341	7,856	3,902	3,954	927	540	387			
Preprimaria	494	257	237	457	236	221	37	21	16			
Primaria o básica	4,001	2,186	1,815	3,587	1,934	1,653	414	252	162			
Secundaria o media	2,100	1,066	1,034	2,011	1,020	991	89	46	43			
Universitaria o superior	1,051	336	715	1,021	325	696	30	11	19			
Ninguno	1,137	597	540	780	387	393	357	210	147			
Vengan a Ver (D.M.)	2,519	1,271	1,248	1,897	965	932	622	306	316			
Preprimaria	105	49	56	61	26	35	44	23	21			
Primaria o básica	1,480	817	663	1,134	624	510	346	193	153			
Secundaria o media	485	220	265	379	180	199	106	40	66			
Universitaria o superior	139	37	102	112	32	80	27	5	22			
Ninguno	310	148	162	211	103	108	99	45	54			

Región, provincia, municipio, distrito municipal y nivel de instrucción	Población de 3 años y más											
	Total				Urbano				Rural			
	Total	Hombres	Mujeres	Total	Hombres	Mujeres	Total	Hombres	Mujeres	Total	Hombres	Mujeres
Municipio La Descubierta	7,600	3,967	3,633	4,958	2,528	2,430	2,642	1,439	1,203			
Preprimaria	416	217	199	258	126	132	158	91	67			
Primaria o básica	2,833	1,561	1,272	2,456	1,319	1,137	377	242	135			
Secundaria o media	1,044	483	561	987	455	532	57	28	29			
Universitaria o superior	356	143	213	340	137	203	16	6	10			
Ninguno	2,951	1,563	1,388	917	491	426	2,034	1,072	962			
La Descubierta	7,600	3,967	3,633	4,958	2,528	2,430	2,642	1,439	1,203			
Preprimaria	416	217	199	258	126	132	158	91	67			
Primaria o básica	2,833	1,561	1,272	2,456	1,319	1,137	377	242	135			
Secundaria o media	1,044	483	561	987	455	532	57	28	29			
Universitaria o superior	356	143	213	340	137	203	16	6	10			
Ninguno	2,951	1,563	1,388	917	491	426	2,034	1,072	962			
Municipio Postrer Río	5,219	2,790	2,429	4,067	2,145	1,922	1,152	645	507			
Preprimaria	302	158	144	231	121	110	71	37	34			
Primaria o básica	2,392	1,325	1,067	2,027	1,096	931	365	229	136			
Secundaria o media	666	357	309	628	330	298	38	27	11			
Universitaria o superior	170	77	93	162	72	90	8	5	3			
Ninguno	1,689	873	816	1,019	526	493	670	347	323			
Postrer Río	3,310	1,755	1,555	2,773	1,467	1,306	537	288	249			
Preprimaria	163	83	80	132	69	63	31	14	17			
Primaria o básica	1,468	813	655	1,336	733	603	132	80	52			
Secundaria o media	446	240	206	436	231	205	10	9	1			
Universitaria o superior	121	46	75	119	44	75	2	2	0			
Ninguno	1,112	573	539	750	390	360	362	183	179			
Guayabal (D.M.)	1,909	1,035	874	1,294	678	616	615	357	258			
Preprimaria	139	75	64	99	52	47	40	23	17			
Primaria o básica	924	512	412	691	363	328	233	149	84			
Secundaria o media	220	117	103	192	99	93	28	18	10			
Universitaria o superior	49	31	18	43	28	15	6	3	3			
Ninguno	577	300	277	269	136	133	308	164	144			
Municipio Cristóbal	5,934	3,248	2,686	3,711	2,003	1,708	2,223	1,245	978			
Preprimaria	525	286	239	322	178	144	203	108	95			
Primaria o básica	2,899	1,635	1,264	1,783	1,020	763	1,116	615	501			
Secundaria o media	790	414	376	642	330	312	148	84	64			
Universitaria o superior	226	84	142	189	68	121	37	16	21			
Ninguno	1,494	829	665	775	407	368	719	422	297			
Cristóbal	2,312	1,224	1,088	2,312	1,224	1,088	0	0	0			
Preprimaria	227	124	103	227	124	103	0	0	0			
Primaria o básica	1,069	620	449	1,069	620	449	0	0	0			
Secundaria o media	463	235	228	463	235	228	0	0	0			
Universitaria o superior	155	56	99	155	56	99	0	0	0			
Ninguno	398	189	209	398	189	209	0	0	0			

Región, provincia, municipio, distrito municipal y nivel de instrucción	Población de 3 años y más											
	Total				Urbano				Rural			
	Total	Hombres	Mujeres	Total	Hombres	Mujeres	Total	Hombres	Mujeres	Total	Hombres	Mujeres
Batey 8 (D.M.)	3,622	2,024	1,598	1,399	779	620	2,223	1,245	978			
Preprimaria	298	162	136	95	54	41	203	108	95			
Primaria o básica	1,830	1,015	815	714	400	314	1,116	615	501			
Secundaria o media	327	179	148	179	95	84	148	84	64			
Universitaria o superior	71	28	43	34	12	22	37	16	21			
Ninguno	1,096	640	456	377	218	159	719	422	297			
Municipio Mella	3,400	1,788	1,612	2,486	1,293	1,193	914	495	419			
Preprimaria	213	114	99	156	88	68	57	26	31			
Primaria o básica	1,600	877	723	1,119	601	518	481	276	205			
Secundaria o media	716	365	351	569	299	270	147	66	81			
Universitaria o superior	255	95	160	236	89	147	19	6	13			
Ninguno	616	337	279	406	216	190	210	121	89			
Mella	2,335	1,251	1,084	1,723	902	821	612	349	263			
Preprimaria	104	56	48	78	43	35	26	13	13			
Primaria o básica	1,133	622	511	789	418	371	344	204	140			
Secundaria o media	489	259	230	402	216	186	87	43	44			
Universitaria o superior	174	67	107	165	62	103	9	5	4			
Ninguno	435	247	188	289	163	126	146	84	62			
La Colonia (D.M.)	1,065	537	528	763	391	372	302	146	156			
Preprimaria	109	58	51	78	45	33	31	13	18			
Primaria o básica	467	255	212	330	183	147	137	72	65			
Secundaria o media	227	106	121	167	83	84	60	23	37			
Universitaria o superior	81	28	53	71	27	44	10	1	9			
Ninguno	181	90	91	117	53	64	64	37	27			
Provincia Pedernales	29,219	15,684	13,535	18,851	9,629	9,222	10,368	6,055	4,313			
Preprimaria	1,978	1,030	948	1,301	654	647	677	376	301			
Primaria o básica	11,113	6,078	5,035	8,378	4,486	3,892	2,735	1,592	1,143			
Secundaria o media	4,913	2,539	2,374	4,128	2,076	2,052	785	463	322			
Universitaria o superior	1,215	494	721	1,083	420	663	132	74	58			
Ninguno	10,000	5,543	4,457	3,961	1,993	1,968	6,039	3,550	2,489			
Municipio Pedernales	22,490	11,934	10,556	14,789	7,456	7,333	7,701	4,478	3,223			
Preprimaria	1,424	738	686	1,085	553	532	339	185	154			
Primaria o básica	7,948	4,250	3,698	6,433	3,398	3,035	1,515	852	663			
Secundaria o media	3,641	1,867	1,774	3,252	1,629	1,623	389	238	151			
Universitaria o superior	918	374	544	863	337	526	55	37	18			
Ninguno	8,559	4,705	3,854	3,156	1,539	1,617	5,403	3,166	2,237			
Pedernales	13,505	6,951	6,554	12,140	6,125	6,015	1,365	826	539			
Preprimaria	1,160	597	563	1,003	505	498	157	92	65			
Primaria o básica	5,934	3,172	2,762	5,514	2,913	2,601	420	259	161			
Secundaria o media	2,993	1,530	1,463	2,925	1,469	1,456	68	61	7			
Universitaria o superior	845	346	499	809	317	492	36	29	7			
Ninguno	2,573	1,306	1,267	1,889	921	968	684	385	299			

Población de 3 años y más

Región, provincia, municipio, distrito municipal y nivel de instrucción	Total						Urbano			Rural		
	Total		Hombres		Mujeres		Total	Hombres	Mujeres	Total	Hombres	Mujeres
	Hombres	Mujeres	Hombres	Mujeres	Hombres	Mujeres	Hombres	Mujeres	Hombres	Mujeres	Hombres	Mujeres
José Francisco Peña Gómez (D.M.)	8,985	4,983	4,002	2,649	1,331	1,318	6,336	3,652	2,684	182	93	89
Preprimaria	264	141	123	82	48	34	182	93	89	1,095	593	502
Primaria o básica	2,014	1,078	936	919	485	434	1,095	593	502	321	177	144
Secundaria o media	648	337	311	327	160	167	321	177	144	19	8	11
Universitaria o superior	73	28	45	54	20	34	19	8	11	4,719	2,781	1,938
Ninguno	5,986	3,399	2,587	1,267	618	649	4,719	2,781	1,938	2,667	1,577	1,090
Municipio Oviedo	6,729	3,750	2,979	4,062	2,173	1,889	2,667	1,577	1,090	338	191	147
Preprimaria	554	292	262	216	101	115	338	191	147	1,220	740	480
Primaria o básica	3,165	1,828	1,337	1,945	1,088	857	1,220	740	480	396	225	171
Secundaria o media	1,272	672	600	876	447	429	396	225	171	77	37	40
Universitaria o superior	297	120	177	220	83	137	77	37	40	636	384	252
Ninguno	1,441	838	603	805	454	351	636	384	252	828	514	314
Oviedo	3,289	1,829	1,460	2,461	1,315	1,146	828	514	314	47	29	18
Preprimaria	179	94	85	132	65	67	47	29	18	425	267	158
Primaria o básica	1,520	885	635	1,095	618	477	425	267	158	108	66	42
Secundaria o media	766	411	355	658	345	313	108	66	42	18	8	10
Universitaria o superior	187	74	113	169	66	103	18	8	10	230	144	86
Ninguno	637	365	272	407	221	186	230	144	86	1,839	1,063	776
Juancho (D.M.)	3,440	1,921	1,519	1,601	858	743	1,839	1,063	776	291	162	129
Preprimaria	375	198	177	84	36	48	291	162	129	795	473	322
Primaria o básica	1,645	943	702	850	470	380	795	473	322	288	159	129
Secundaria o media	506	261	245	218	102	116	288	159	129	59	29	30
Universitaria o superior	110	46	64	51	17	34	59	29	30	406	240	166
Ninguno	804	473	331	398	233	165	406	240	166	117,548	65,157	52,391
Región El Valle	277,564	146,447	131,117	160,016	81,290	78,726	117,548	65,157	52,391	5,882	4,762	4,762
Preprimaria	23,410	12,480	10,930	12,766	6,598	6,168	10,644	5,882	4,762	33,409	33,539	25,430
Primaria o básica	130,647	71,808	58,839	71,678	38,269	33,409	58,969	33,539	25,430	17,052	7,075	6,267
Secundaria o media	47,332	24,127	23,205	33,990	17,052	16,938	13,342	7,075	6,267	11,027	1,151	1,511
Universitaria o superior	21,424	8,886	12,538	18,762	7,735	7,735	2,662	1,151	1,511	31,931	17,510	14,421
Ninguno	54,751	29,146	25,605	22,820	11,636	11,184	31,931	17,510	14,421	30,142	16,451	13,691
Provincia Elías Piña	58,449	30,656	27,793	28,307	14,205	14,102	30,142	16,451	13,691	2,794	1,556	1,238
Preprimaria	5,608	3,005	2,603	2,814	1,449	1,365	2,794	1,556	1,238	13,640	7,895	5,745
Primaria o básica	26,380	14,673	11,707	12,740	6,778	5,962	13,640	7,895	5,745	2,448	1,306	1,142
Secundaria o media	7,692	3,895	3,797	5,244	2,589	2,655	2,448	1,306	1,142	360	142	218
Universitaria o superior	2,444	971	1,473	2,084	829	1,255	360	142	218	10,900	5,552	5,348
Ninguno	16,325	8,112	8,213	5,425	2,560	2,865	10,900	5,552	5,348	10,613	5,703	4,910
Municipio Comendador	23,922	12,066	11,856	13,309	6,363	6,946	10,613	5,703	4,910	1,117	615	502
Preprimaria	2,479	1,314	1,165	1,362	699	663	1,117	615	502	4,800	2,820	1,980
Primaria o básica	10,726	5,842	4,884	5,926	3,022	2,904	4,800	2,820	1,980	951	480	471
Secundaria o media	3,666	1,777	1,889	2,715	1,297	1,418	951	480	471	152	56	96
Universitaria o superior	1,318	502	816	1,166	446	720	152	56	96	3,593	1,732	1,861
Ninguno	5,733	2,631	3,102	2,140	899	1,241	3,593	1,732	1,861			

Población de 3 años y más

Región, provincia, municipio, distrito municipal y nivel de instrucción	Total						Urbano			Rural		
	Total		Hombres		Mujeres		Total		Hombres		Mujeres	
Comendador	17,794	8,892	8,902	11,433	5,427	6,006	6,361	3,465	2,896			
Preprimaria	1,800	955	845	1,203	620	583	597	335	262			
Primaria o básica	7,920	4,277	3,643	4,990	2,519	2,471	2,930	1,758	1,172			
Secundaria o media	2,842	1,364	1,478	2,363	1,120	1,243	479	244	235			
Universitaria o superior	1,077	408	669	1,036	394	642	41	14	27			
Ninguno	4,155	1,888	2,267	1,841	774	1,067	2,314	1,114	1,200			
Sabana Larga (D.M.)	1,938	1,070	868	501	271	230	1,437	799	638			
Preprimaria	59	31	28	18	10	8	41	21	20			
Primaria o básica	1,112	635	477	299	161	138	813	474	339			
Secundaria o media	208	113	95	83	50	33	125	63	62			
Universitaria o superior	22	9	13	11	6	5	11	3	8			
Ninguno	537	282	255	90	44	46	447	238	209			
Guayabo (D.M.)	4,190	2,104	2,086	1,375	665	710	2,815	1,439	1,376			
Preprimaria	620	328	292	141	69	72	479	259	220			
Primaria o básica	1,694	930	764	637	342	295	1,057	588	469			
Secundaria o media	616	300	316	269	127	142	347	173	174			
Universitaria o superior	219	85	134	119	46	73	100	39	61			
Ninguno	1,041	461	580	209	81	128	832	380	452			
Municipio Bánica	6,101	3,227	2,874	2,516	1,261	1,255	3,585	1,966	1,619			
Preprimaria	486	260	226	184	95	89	302	165	137			
Primaria o básica	2,964	1,640	1,324	1,207	624	583	1,757	1,016	741			
Secundaria o media	913	493	420	513	268	245	400	225	175			
Universitaria o superior	254	101	153	211	85	126	43	16	27			
Ninguno	1,484	733	751	401	189	212	1,083	544	539			
Bánica	1,978	985	993	1,383	668	715	595	317	278			
Preprimaria	149	72	77	107	54	53	42	18	24			
Primaria o básica	950	479	471	609	287	322	341	192	149			
Secundaria o media	378	195	183	318	167	151	60	28	32			
Universitaria o superior	157	66	91	151	66	85	6	0	6			
Ninguno	344	173	171	198	94	104	146	79	67			
Sabana Cruz (D.M.)	1,993	1,060	933	716	370	346	1,277	690	587			
Preprimaria	230	127	103	54	30	24	176	97	79			
Primaria o básica	870	501	369	342	192	150	528	309	219			
Secundaria o media	277	148	129	132	64	68	145	84	61			
Universitaria o superior	68	19	49	51	14	37	17	5	12			
Ninguno	548	265	283	137	70	67	411	195	216			
Sabana Higüero (D.M.)	2,130	1,182	948	417	223	194	1,713	959	754			
Preprimaria	107	61	46	23	11	12	84	50	34			
Primaria o básica	1,144	660	484	256	145	111	888	515	373			
Secundaria o media	258	150	108	63	37	26	195	113	82			
Universitaria o superior	29	16	13	9	5	4	20	11	9			
Ninguno	592	295	297	66	25	41	526	270	256			

Región, provincia, municipio, distrito municipal y nivel de instrucción	Población de 3 años y más											
	Total				Urbano				Rural			
	Total	Hombres	Mujeres	Total	Hombres	Mujeres	Total	Hombres	Mujeres	Total	Hombres	Mujeres
Municipio El Llano	7,675	4,060	3,615	3,322	1,726	1,596	4,353	2,334	2,019			
Preprimaria	695	384	311	349	189	160	346	195	151			
Primaria o básica	3,530	1,996	1,534	1,425	790	635	2,105	1,206	899			
Secundaria o media	821	401	420	512	248	264	309	153	156			
Universitaria o superior	239	85	154	170	62	108	69	23	46			
Ninguno	2,390	1,194	1,196	866	437	429	1,524	757	767			
El Llano	3,882	2,010	1,872	2,555	1,327	1,234	1,327	689	638			
Preprimaria	344	192	152	291	159	132	53	33	20			
Primaria o básica	1,663	926	737	999	553	446	664	373	291			
Secundaria o media	588	295	293	401	200	201	187	95	92			
Universitaria o superior	213	75	138	161	61	100	52	14	38			
Ninguno	1,074	522	552	703	348	355	371	174	197			
Guanita (D.M.)	3,793	2,050	1,743	767	405	362	3,026	1,645	1,381			
Preprimaria	351	192	159	58	30	28	293	162	131			
Primaria o básica	1,867	1,070	797	426	237	189	1,441	833	608			
Secundaria o media	233	106	127	111	48	63	122	58	64			
Universitaria o superior	26	10	16	9	1	8	17	9	8			
Ninguno	1,316	672	644	163	89	74	1,153	583	570			
Municipio Hondo Valle	9,952	5,296	4,656	5,179	2,705	2,474	4,773	2,591	2,182			
Preprimaria	985	507	478	656	329	327	329	178	151			
Primaria o básica	4,392	2,480	1,912	2,292	1,273	1,019	2,100	1,207	893			
Secundaria o media	1,161	601	560	809	415	394	352	186	166			
Universitaria o superior	339	140	199	285	118	167	54	22	32			
Ninguno	3,075	1,568	1,507	1,137	570	567	1,938	998	940			
Hondo Valle	6,777	3,559	3,218	4,010	2,060	1,950	2,767	1,499	1,268			
Preprimaria	846	440	406	624	311	313	222	129	93			
Primaria o básica	2,841	1,593	1,248	1,732	948	784	1,109	645	464			
Secundaria o media	843	443	400	678	351	327	165	92	73			
Universitaria o superior	276	113	163	256	108	148	20	5	15			
Ninguno	1,971	970	1,001	720	342	378	1,251	628	623			
Rancho de la Guardia (D.M.)	3,175	1,737	1,438	1,169	645	524	2,006	1,092	914			
Preprimaria	139	67	72	32	18	14	107	49	58			
Primaria o básica	1,551	887	664	560	325	235	991	562	429			
Secundaria o media	318	158	160	131	64	67	187	94	93			
Universitaria o superior	63	27	36	29	10	19	34	17	17			
Ninguno	1,104	598	506	417	228	189	687	370	317			
Municipio Pedro Santana	6,726	3,762	2,964	2,526	1,368	1,158	4,200	2,394	1,806			
Preprimaria	650	363	287	161	79	82	489	284	205			
Primaria o básica	2,846	1,642	1,204	1,183	669	514	1,663	973	690			
Secundaria o media	683	383	300	449	238	211	234	145	89			
Universitaria o superior	247	117	130	215	97	118	32	20	12			
Ninguno	2,300	1,257	1,043	518	285	233	1,782	972	810			

Población de 3 años y más

Región, provincia, municipio, distrito municipal y nivel de instrucción	Total						Urbano			Rural		
	Total		Hombres		Mujeres		Total	Hombres	Mujeres	Total	Hombres	Mujeres
Pedro Santana	3,628	1,987	1,641	1,117	581	536	2,511	1,406	1,105			
Preprimaria	341	192	149	104	52	52	237	140	97			
Primaria o básica	1,696	955	741	495	272	223	1,201	683	518			
Secundaria o media	384	216	168	200	106	94	184	110	74			
Universitaria o superior	192	96	96	161	77	84	31	19	12			
Ninguno	1,015	528	487	157	74	83	858	454	404			
Río Limpio (D.M.)	3,098	1,775	1,323	1,409	787	622	1,689	988	701			
Preprimaria	309	171	138	57	27	30	252	144	108			
Primaria o básica	1,150	687	463	688	397	291	462	290	172			
Secundaria o media	299	167	132	249	132	117	50	35	15			
Universitaria o superior	55	21	34	54	20	34	1	1	0			
Ninguno	1,285	729	556	361	211	150	924	518	406			
Municipio Juan Santiago	4,073	2,245	1,828	1,455	782	673	2,618	1,463	1,155			
Preprimaria	313	177	136	102	58	44	211	119	92			
Primaria o básica	1,922	1,073	849	707	400	307	1,215	673	542			
Secundaria o media	448	240	208	246	123	123	202	117	85			
Universitaria o superior	47	26	21	37	21	16	10	5	5			
Ninguno	1,343	729	614	363	180	183	980	549	431			
Juan Santiago	4,073	2,245	1,828	1,455	782	673	2,618	1,463	1,155			
Preprimaria	313	177	136	102	58	44	211	119	92			
Primaria o básica	1,922	1,073	849	707	400	307	1,215	673	542			
Secundaria o media	448	240	208	246	123	123	202	117	85			
Universitaria o superior	47	26	21	37	21	16	10	5	5			
Ninguno	1,343	729	614	363	180	183	980	549	431			
Provincia San Juan	219,115	115,791	103,324	131,709	67,085	64,624	87,406	48,706	38,700			
Preprimaria	17,802	9,475	8,327	9,952	5,149	4,803	7,850	4,326	3,524			
Primaria o básica	104,267	57,135	47,132	58,938	31,491	27,447	45,329	25,644	19,685			
Secundaria o media	39,640	20,232	19,408	28,746	14,463	14,283	10,894	5,769	5,125			
Universitaria o superior	18,980	7,915	11,065	16,678	6,906	9,772	2,302	1,009	1,293			
Ninguno	38,426	21,034	17,392	17,395	9,076	8,319	21,031	11,958	9,073			
Municipio San Juan	124,704	65,484	59,220	82,676	41,861	40,815	42,028	23,623	18,405			
Preprimaria	10,467	5,592	4,875	6,378	3,349	3,029	4,089	2,243	1,846			
Primaria o básica	57,558	31,433	26,125	35,858	19,110	16,748	21,700	12,323	9,377			
Secundaria o media	23,192	11,741	11,451	18,246	9,093	9,153	4,946	2,648	2,298			
Universitaria o superior	13,520	5,686	7,834	12,296	5,138	7,158	1,224	548	676			
Ninguno	19,967	11,032	8,935	9,898	5,171	4,727	10,069	5,861	4,208			
San Juan	73,932	37,395	36,537	67,491	33,800	33,691	6,441	3,595	2,846			
Preprimaria	5,756	3,025	2,731	4,992	2,613	2,379	764	412	352			
Primaria o básica	31,375	16,737	14,638	28,162	14,903	13,259	3,213	1,834	1,379			
Secundaria o media	16,567	8,273	8,294	15,647	7,770	7,877	920	503	417			
Universitaria o superior	11,752	4,909	6,843	11,482	4,800	6,682	270	109	161			
Ninguno	8,482	4,451	4,031	7,208	3,714	3,494	1,274	737	537			

Población de 3 años y más

Región, provincia, municipio, distrito municipal y nivel de instrucción	Total						Urbano						Rural					
	Total			Total			Total			Total			Total			Total		
	Hombres	Mujeres	Total	Hombres	Mujeres	Total	Hombres	Mujeres	Total	Hombres	Mujeres	Total	Hombres	Mujeres	Total	Hombres	Mujeres	Total
Pedro Corto (D.M.)	6,454	3,530	2,924	2,292	1,167	1,125	4,162	2,363	1,799									
Preprimaria	300	160	140	140	70	70	160	90	70									
Primaria o básica	3,538	1,982	1,556	1,221	649	572	2,317	1,333	984									
Secundaria o media	1,080	545	535	474	238	236	606	307	299									
Universitaria o superior	285	125	160	138	50	88	147	75	72									
Ninguno	1,251	718	533	319	160	159	932	558	374									
Sabaneta (D.M.)	5,308	3,009	2,299	2,059	1,131	928	3,249	1,878	1,371									
Preprimaria	399	208	191	154	80	74	245	128	117									
Primaria o básica	2,970	1,684	1,286	1,154	633	521	1,816	1,051	765									
Secundaria o media	638	358	280	329	186	143	309	172	137									
Universitaria o superior	149	78	71	89	49	40	60	29	31									
Ninguno	1,152	681	471	333	183	150	819	498	321									
Sabana Alta (D.M.)	3,016	1,639	1,377	1,840	995	845	1,176	644	532									
Preprimaria	224	124	100	161	86	75	63	38	25									
Primaria o básica	1,576	853	723	891	483	408	685	370	315									
Secundaria o media	539	286	253	386	210	176	153	76	77									
Universitaria o superior	128	63	65	107	54	53	21	9	12									
Ninguno	549	313	236	295	162	133	254	151	103									
El Rosario (D.M.)	6,999	3,790	3,209	2,152	1,135	1,017	4,847	2,655	2,192									
Preprimaria	519	287	232	138	76	62	381	211	170									
Primaria o básica	3,977	2,243	1,734	1,175	663	512	2,802	1,580	1,222									
Secundaria o media	999	488	511	378	181	197	621	307	314									
Universitaria o superior	351	119	232	155	46	109	196	73	123									
Ninguno	1,153	653	500	306	169	137	847	484	363									
Hato del Padre (D.M.)	5,453	2,989	2,464	764	422	342	4,689	2,567	2,122									
Preprimaria	284	149	135	67	29	38	217	120	97									
Primaria o básica	3,015	1,657	1,358	355	211	144	2,660	1,446	1,214									
Secundaria o media	787	402	385	143	60	83	644	342	302									
Universitaria o superior	249	122	127	63	36	27	186	86	100									
Ninguno	1,118	659	459	136	86	50	982	573	409									
Guanito (D.M.)	3,457	1,722	1,735	1,564	782	782	1,893	940	953									
Preprimaria	392	189	203	86	37	49	306	152	154									
Primaria o básica	1,813	949	864	854	446	408	959	503	456									
Secundaria o media	526	246	280	309	155	154	217	91	126									
Universitaria o superior	120	46	74	81	31	50	39	15	24									
Ninguno	606	292	314	234	113	121	372	179	193									
La Jagua (D.M.)	3,698	2,208	1,490	565	321	244	3,133	1,887	1,246									
Preprimaria	1,031	601	430	204	118	86	827	483	344									
Primaria o básica	1,404	845	559	211	120	91	1,193	725	468									
Secundaria o media	293	168	125	41	19	22	252	149	103									
Universitaria o superior	57	45	12	13	9	4	44	36	8									
Ninguno	913	549	364	96	55	41	817	494	323									

Población de 3 años y más

Región, provincia, municipio, distrito municipal y nivel de instrucción	Total						Urbano						Rural								
	Total			Total			Hombres			Mujeres			Total			Hombres			Mujeres		
	Hombres	Mujeres	Total	Hombres	Mujeres	Total	Hombres	Mujeres	Total	Hombres	Mujeres	Total	Hombres	Mujeres	Total	Hombres	Mujeres	Total			
Las Maguanas - Hato Nuevo (D.M.)	4,950	2,815	2,135	1,190	643	547	3,760	2,172	1,588												
Preprimaria	538	306	232	228	126	102	310	180	130												
Primaria o básica	2,626	1,496	1,130	498	270	228	2,128	1,226	902												
Secundaria o media	724	419	305	172	89	83	552	330	222												
Universitaria o superior	228	104	124	76	29	47	152	75	77												
Ninguno	834	490	344	216	129	87	618	361	257												
Las Charcas de María Nova (D.M.)	2,951	1,681	1,270	970	496	474	1,981	1,185	796												
Preprimaria	110	57	53	28	13	15	82	44	38												
Primaria o básica	1,446	810	636	473	243	230	973	567	406												
Secundaria o media	430	239	191	203	109	94	227	130	97												
Universitaria o superior	90	32	58	56	22	34	34	10	24												
Ninguno	875	543	332	210	109	101	665	434	231												
Las Zanjas (D.M.)	8,486	4,706	3,780	1,789	969	820	6,697	3,737	2,960												
Preprimaria	914	486	428	180	101	79	734	385	349												
Primaria o básica	3,818	2,177	1,641	864	489	375	2,954	1,688	1,266												
Secundaria o media	609	317	292	164	76	88	445	241	204												
Universitaria o superior	111	43	68	36	12	24	75	31	44												
Ninguno	3,034	1,683	1,351	545	291	254	2,489	1,392	1,097												
Municipio Bohechío	9,143	5,062	4,081	6,037	3,280	2,757	3,106	1,782	1,324												
Preprimaria	1,112	606	506	723	391	332	389	215	174												
Primaria o básica	4,354	2,396	1,958	2,857	1,546	1,311	1,497	850	647												
Secundaria o media	1,532	843	689	1,153	638	515	379	205	174												
Universitaria o superior	348	169	179	282	127	155	66	42	24												
Ninguno	1,797	1,048	749	1,022	578	444	775	470	305												
Bohechío	2,262	1,179	1,083	2,262	1,179	1,083	0	0	0												
Preprimaria	108	55	53	108	55	53	0	0	0												
Primaria o básica	1,136	596	540	1,136	596	540	0	0	0												
Secundaria o media	567	294	273	567	294	273	0	0	0												
Universitaria o superior	121	57	64	121	57	64	0	0	0												
Ninguno	330	177	153	330	177	153	0	0	0												
Arroyo Cano (D.M.)	2,910	1,683	1,227	2,073	1,175	898	837	508	329												
Preprimaria	519	308	211	346	200	146	173	108	65												
Primaria o básica	1,179	676	503	871	491	380	308	185	123												
Secundaria o media	510	287	223	421	243	178	89	44	45												
Universitaria o superior	158	83	75	123	57	66	35	26	9												
Ninguno	544	329	215	312	184	128	232	145	87												
Yaque (D.M.)	3,971	2,200	1,771	1,702	926	776	2,269	1,274	995												
Preprimaria	485	243	242	269	136	133	216	107	109												
Primaria o básica	2,039	1,124	915	850	459	391	1,189	665	524												
Secundaria o media	455	262	193	165	101	64	290	161	129												
Universitaria o superior	69	29	40	38	13	25	31	16	15												
Ninguno	923	542	381	380	217	163	543	325	218												

Población de 3 años y más

Región, provincia, municipio, distrito municipal y nivel de instrucción	Total						Urbano			Rural		
	Total		Hombres		Mujeres		Total	Hombres	Mujeres	Total	Hombres	Mujeres
Municipio El Cercado	19,738	10,741	8,997	6,975	3,643	3,332	12,763	7,098	5,665			
Preprimaria	1,637	871	766	642	309	333	995	562	433			
Primaria o básica	9,766	5,478	4,288	3,054	1,680	1,374	6,712	3,798	2,914			
Secundaria o media	2,765	1,480	1,285	1,339	688	651	1,426	792	634			
Universitaria o superior	950	413	537	662	287	375	288	126	162			
Ninguno	4,620	2,499	2,121	1,278	679	599	3,342	1,820	1,522			
El Cercado	12,875	6,923	5,952	4,739	2,404	2,335	8,136	4,519	3,617			
Preprimaria	919	484	435	384	183	201	535	301	234			
Primaria o básica	6,338	3,556	2,782	2,018	1,093	925	4,320	2,463	1,857			
Secundaria o media	2,168	1,165	1,003	1,127	583	544	1,041	582	459			
Universitaria o superior	843	355	488	617	262	355	226	93	133			
Ninguno	2,607	1,363	1,244	593	283	310	2,014	1,080	934			
Derrumbadero (D.M.)	4,665	2,580	2,085	1,303	712	591	3,362	1,868	1,494			
Preprimaria	596	322	274	200	93	107	396	229	167			
Primaria o básica	2,231	1,231	1,000	530	290	240	1,701	941	760			
Secundaria o media	407	224	183	106	55	51	301	169	132			
Universitaria o superior	64	34	30	17	10	7	47	24	23			
Ninguno	1,367	769	598	450	264	186	917	505	412			
Batista (D.M.)	2,198	1,238	960	933	527	406	1,265	711	554			
Preprimaria	122	65	57	58	33	25	64	32	32			
Primaria o básica	1,197	691	506	506	297	209	691	394	297			
Secundaria o media	190	91	99	106	50	56	84	41	43			
Universitaria o superior	43	24	19	28	15	13	15	9	6			
Ninguno	646	367	279	235	132	103	411	235	176			
Municipio Juan de Herrera	12,317	6,513	5,804	5,587	2,889	2,698	6,730	3,624	3,106			
Preprimaria	1,129	586	543	430	217	213	699	369	330			
Primaria o básica	6,089	3,300	2,789	2,709	1,443	1,266	3,380	1,857	1,523			
Secundaria o media	2,051	1,043	1,008	1,114	574	540	937	469	468			
Universitaria o superior	824	372	452	548	244	304	276	128	148			
Ninguno	2,224	1,212	1,012	786	411	375	1,438	801	637			
Juan de Herrera	7,780	4,102	3,678	5,123	2,645	2,478	2,657	1,457	1,200			
Preprimaria	715	356	359	411	204	207	304	152	152			
Primaria o básica	3,753	2,046	1,707	2,454	1,310	1,144	1,299	736	563			
Secundaria o media	1,392	720	672	1,027	530	497	365	190	175			
Universitaria o superior	614	268	346	518	229	289	96	39	57			
Ninguno	1,306	712	594	713	372	341	593	340	253			
Jinova (D.M.)	4,537	2,411	2,126	464	244	220	4,073	2,167	1,906			
Preprimaria	414	230	184	19	13	6	395	217	178			
Primaria o básica	2,336	1,254	1,082	255	133	122	2,081	1,121	960			
Secundaria o media	659	323	336	87	44	43	572	279	293			
Universitaria o superior	210	104	106	30	15	15	180	89	91			
Ninguno	918	500	418	73	39	34	845	461	384			

Población de 3 años y más

Región, provincia, municipio, distrito municipal y nivel de instrucción	Total						Urbano			Rural		
	Total		Hombres		Mujeres		Total		Hombres		Mujeres	
	Total	Hombres	Mujeres	Total	Hombres	Mujeres	Total	Hombres	Mujeres	Total	Hombres	Mujeres
Municipio Las Matas de Farfán	41,541	21,677	19,864	23,880	11,920	11,960	17,661	9,757	7,904	1,382	777	605
Preprimaria	2,809	1,487	1,322	1,427	710	717	1,382	777	605	9,302	5,265	4,037
Primaria o básica	20,383	11,130	9,253	11,081	5,865	5,216	9,302	5,265	4,037	2,579	1,368	1,211
Secundaria o media	8,432	4,293	4,139	5,853	2,925	2,928	2,579	1,368	1,211	368	136	232
Universitaria o superior	2,950	1,111	1,839	2,582	975	1,607	4,030	2,211	1,819	10,677	5,979	4,698
Ninguno	6,967	3,656	3,311	2,937	1,445	1,492	879	505	374	4,704	3,167	2,334
Las Matas de Farfán	32,454	16,793	15,661	21,777	10,814	10,963	17,661	9,757	7,904	1,382	777	605
Preprimaria	2,230	1,178	1,052	1,351	673	678	1,382	777	605	9,302	5,265	4,037
Primaria o básica	15,443	8,405	7,038	9,942	5,238	4,704	9,302	5,265	4,037	2,579	1,368	1,211
Secundaria o media	7,045	3,609	3,436	5,449	2,724	2,725	2,579	1,368	1,211	368	136	232
Universitaria o superior	2,800	1,065	1,735	2,513	954	1,559	4,030	2,211	1,819	10,677	5,979	4,698
Ninguno	4,936	2,536	2,400	2,522	1,225	1,297	879	505	374	4,704	3,167	2,334
Matayaya (D.M.)	4,033	2,118	1,915	1,319	686	633	2,714	1,432	1,282	148	74	74
Preprimaria	196	96	100	48	22	26	148	74	74	1,659	931	728
Primaria o básica	2,386	1,325	1,061	727	394	333	1,659	931	728	399	176	223
Secundaria o media	674	320	354	275	144	131	399	176	223	32	14	18
Universitaria o superior	73	23	50	41	9	32	32	14	18	476	237	239
Ninguno	704	354	350	228	117	111	476	237	239	4,270	2,346	1,924
Carrera de Yeguas (D.M.)	5,054	2,766	2,288	784	420	364	4,270	2,346	1,924	355	198	157
Preprimaria	383	213	170	28	15	13	355	198	157	2,142	1,167	975
Primaria o básica	2,554	1,400	1,154	412	233	179	2,142	1,167	975	584	307	277
Secundaria o media	713	364	349	129	57	72	584	307	277	49	11	38
Universitaria o superior	77	23	54	28	12	16	49	11	38	1,140	663	477
Ninguno	1,327	766	561	187	103	84	1,140	663	477	5,118	2,822	2,296
Municipio Vallejuelo	11,672	6,314	5,358	6,554	3,492	3,062	6,554	3,492	3,062	296	160	136
Preprimaria	648	333	315	352	173	179	296	160	136	2,738	1,551	1,187
Primaria o básica	6,117	3,398	2,719	3,379	1,847	1,532	2,738	1,551	1,187	627	287	340
Secundaria o media	1,668	832	836	1,041	545	496	627	287	340	80	29	51
Universitaria o superior	388	164	224	308	135	173	80	29	51	1,377	795	582
Ninguno	2,851	1,587	1,264	1,474	792	682	1,377	795	582	4,107	2,253	1,854
Vallejuelo	9,165	4,895	4,270	5,058	2,642	2,416	4,107	2,253	1,854	246	131	115
Preprimaria	559	284	275	313	153	160	246	131	115	2,263	1,277	986
Primaria o básica	4,825	2,629	2,196	2,562	1,352	1,210	2,263	1,277	986	510	235	275
Secundaria o media	1,396	707	689	886	472	414	510	235	275	76	28	48
Universitaria o superior	356	151	205	280	123	157	76	28	48	1,012	582	430
Ninguno	2,029	1,124	905	1,017	542	475	1,012	582	430	1,011	569	442
Jorjillo (D.M.)	2,507	1,419	1,088	1,496	850	646	1,011	569	442	50	29	21
Preprimaria	89	49	40	39	20	19	50	29	21	475	274	201
Primaria o básica	1,292	769	523	817	495	322	475	274	201	117	52	65
Secundaria o media	272	125	147	155	73	82	117	52	65	4	1	3
Universitaria o superior	32	13	19	28	12	16	4	1	3	365	213	152
Ninguno	822	463	359	457	250	207	365	213	152			

Región, provincia, municipio, distrito municipal y nivel de instrucción	Población de 3 años y más														
	Total					Urbano					Rural				
	Total	Hombres	Mujeres	Total	Hombres	Mujeres	Total	Hombres	Mujeres	Total	Hombres	Mujeres			
Región Yuma	567,053	291,639	275,414	457,334	228,683	228,651	109,719	62,956	46,763	109,719	62,956	46,763			
Preprimaria	47,403	24,604	22,799	38,491	19,674	18,817	8,912	4,930	3,982	8,912	4,930	3,982			
Primaria o básica	264,104	140,432	123,672	206,918	107,884	99,034	57,186	32,548	24,638	57,186	32,548	24,638			
Secundaria o media	145,401	71,684	73,717	127,949	62,183	65,766	17,452	9,501	7,951	17,452	9,501	7,951			
Universitaria o superior	51,288	21,595	29,693	47,953	20,054	27,899	3,335	1,541	1,794	3,335	1,541	1,794			
Ninguno	58,857	33,324	25,533	36,023	18,888	17,135	22,834	14,436	8,398	22,834	14,436	8,398			
Provincia El Seibo	82,461	44,580	37,881	42,476	21,495	20,981	39,985	23,085	16,900	39,985	23,085	16,900			
Preprimaria	6,228	3,370	2,858	2,918	1,517	1,401	3,310	1,853	1,457	3,310	1,853	1,457			
Primaria o básica	44,086	24,415	19,671	21,184	11,269	9,915	22,902	13,146	9,756	22,902	13,146	9,756			
Secundaria o media	14,932	7,440	7,492	9,944	4,736	5,208	4,988	2,704	2,284	4,988	2,704	2,284			
Universitaria o superior	4,619	1,746	2,873	4,015	1,504	2,511	604	242	362	604	242	362			
Ninguno	12,596	7,609	4,987	4,415	2,469	1,946	8,181	5,140	3,041	8,181	5,140	3,041			
Municipio El Seibo	62,940	34,244	28,696	29,646	14,920	14,726	33,294	19,324	13,970	33,294	19,324	13,970			
Preprimaria	4,437	2,414	2,023	1,920	989	931	2,517	1,425	1,092	2,517	1,425	1,092			
Primaria o básica	33,374	18,548	14,826	14,312	7,581	6,731	19,062	10,967	8,095	19,062	10,967	8,095			
Secundaria o media	11,025	5,623	5,402	7,018	3,411	3,607	4,007	2,212	1,795	4,007	2,212	1,795			
Universitaria o superior	3,868	1,438	2,430	3,386	1,247	2,139	482	191	291	482	191	291			
Ninguno	10,236	6,221	4,015	3,010	1,692	1,318	7,226	4,529	2,697	7,226	4,529	2,697			
El Seibo	43,639	23,398	20,241	24,991	12,380	12,611	18,648	11,018	7,630	18,648	11,018	7,630			
Preprimaria	3,067	1,652	1,415	1,615	819	796	1,452	833	619	1,452	833	619			
Primaria o básica	22,163	12,243	9,920	11,663	6,119	5,544	10,500	6,124	4,376	10,500	6,124	4,376			
Secundaria o media	8,322	4,200	4,122	6,234	3,007	3,227	2,088	1,193	895	2,088	1,193	895			
Universitaria o superior	3,473	1,280	2,193	3,261	1,198	2,063	212	82	130	212	82	130			
Ninguno	6,614	4,023	2,591	2,218	1,237	981	4,396	2,786	1,610	4,396	2,786	1,610			
Pedro Sánchez (D.M.)	4,023	2,273	1,750	1,642	866	776	2,381	1,407	974	2,381	1,407	974			
Preprimaria	151	76	75	69	37	32	82	39	43	82	39	43			
Primaria o básica	2,633	1,495	1,138	992	533	459	1,641	962	679	1,641	962	679			
Secundaria o media	607	310	297	349	170	179	258	140	118	258	140	118			
Universitaria o superior	81	34	47	53	22	31	28	12	16	28	12	16			
Ninguno	551	358	193	179	104	75	372	254	118	372	254	118			
San Francisco - Vicentillo (D.M.)	4,345	2,483	1,862	602	350	252	3,743	2,133	1,610	3,743	2,133	1,610			
Preprimaria	502	301	201	40	19	21	462	282	180	462	282	180			
Primaria o básica	2,378	1,355	1,023	340	202	138	2,038	1,153	885	2,038	1,153	885			
Secundaria o media	74	373	341	97	50	47	617	323	294	617	323	294			
Universitaria o superior	133	58	75	23	14	9	110	44	66	110	44	66			
Ninguno	618	396	222	102	65	37	516	331	185	516	331	185			
Santa Lucía (D.M.)	10,933	6,090	4,843	2,411	1,324	1,087	8,522	4,766	3,756	8,522	4,766	3,756			
Preprimaria	717	385	332	196	114	82	521	271	250	521	271	250			
Primaria o básica	6,200	3,455	2,745	1,317	727	590	4,883	2,728	2,155	4,883	2,728	2,155			
Secundaria o media	1,382	740	642	338	184	154	1,044	556	488	1,044	556	488			
Universitaria o superior	181	66	115	49	13	36	132	53	79	132	53	79			
Ninguno	2,453	1,444	1,009	511	286	225	1,942	1,158	784	1,942	1,158	784			

Población de 3 años y más

Región, provincia, municipio, distrito municipal y nivel de instrucción	Total						Urbano			Rural		
	Total		Hombres		Mujeres		Total	Hombres	Mujeres	Total	Hombres	Mujeres
Municipio Miches	19,521	10,336	9,185	12,830	6,575	6,255	6,691	3,761	2,930	3,761	2,930	
Preprimaria	1,791	956	835	998	528	470	793	428	365	428	365	
Primaria o básica	10,712	5,867	4,845	6,872	3,688	3,184	3,840	2,179	1,661	2,179	1,661	
Secundaria o media	3,907	1,817	2,090	2,926	1,325	1,601	981	492	489	492	489	
Universitaria o superior	751	308	443	629	257	372	122	51	71	51	71	
Ninguno	2,360	1,388	972	1,405	777	628	955	611	344	611	344	
Miches	9,502	4,841	4,661	8,673	4,336	4,337	829	505	324	505	324	
Preprimaria	838	442	396	737	386	351	101	56	45	56	45	
Primaria o básica	5,012	2,665	2,347	4,502	2,350	2,152	510	315	195	315	195	
Secundaria o media	2,189	1,019	1,170	2,130	985	1,145	59	34	25	34	25	
Universitaria o superior	498	197	301	491	193	298	7	4	3	4	3	
Ninguno	965	518	447	813	422	391	152	96	56	96	56	
El Cedro (D.M.)	7,075	3,835	3,240	2,024	1,069	955	5,051	2,766	2,285	2,766	2,285	
Preprimaria	794	425	369	153	80	73	641	345	296	345	296	
Primaria o básica	3,964	2,187	1,777	1,154	635	519	2,810	1,552	1,258	1,552	1,258	
Secundaria o media	1,208	577	631	398	178	220	810	399	411	399	411	
Universitaria o superior	154	66	88	45	20	25	109	46	63	46	63	
Ninguno	955	580	375	274	156	118	681	424	257	424	257	
La Gina (D.M.)	2,944	1,660	1,284	2,133	1,170	963	811	490	321	490	321	
Preprimaria	159	89	70	108	62	46	51	27	24	27	24	
Primaria o básica	1,736	1,015	721	1,216	703	513	520	312	208	312	208	
Secundaria o media	510	221	289	398	162	236	112	59	53	59	53	
Universitaria o superior	99	45	54	93	44	49	6	1	5	1	5	
Ninguno	440	290	150	318	199	119	122	91	31	91	31	
Provincia La Altagracia	254,628	133,616	121,012	198,062	101,278	96,784	56,566	32,338	24,228	32,338	24,228	
Preprimaria	20,667	10,717	9,950	15,971	8,141	7,830	4,696	2,576	2,120	2,576	2,120	
Primaria o básica	117,968	63,452	54,516	89,735	47,457	42,278	28,233	15,995	12,238	15,995	12,238	
Secundaria o media	65,542	33,290	32,252	55,091	27,574	27,517	10,451	5,716	4,735	5,716	4,735	
Universitaria o superior	22,660	9,984	12,676	20,530	8,974	11,556	2,130	1,010	1,120	1,010	1,120	
Ninguno	27,791	16,173	11,618	16,735	9,132	7,603	11,056	7,041	4,015	7,041	4,015	
Municipio Higüey	234,060	122,221	111,839	187,706	95,884	91,822	46,354	26,337	20,017	26,337	20,017	
Preprimaria	19,559	10,136	9,423	15,408	7,842	7,566	4,151	2,294	1,857	2,294	1,857	
Primaria o básica	107,154	57,438	49,716	84,198	44,493	39,705	22,956	12,945	10,011	12,945	10,011	
Secundaria o media	61,799	31,339	30,460	52,787	26,405	26,382	9,012	4,934	4,078	4,934	4,078	
Universitaria o superior	21,588	9,552	12,036	19,701	8,648	11,053	1,887	904	983	904	983	
Ninguno	23,960	13,756	10,204	15,612	8,496	7,116	8,348	5,260	3,088	5,260	3,088	
Higüey	156,814	78,679	78,135	137,582	67,729	69,853	19,232	10,950	8,282	10,950	8,282	
Preprimaria	12,549	6,349	6,200	10,871	5,405	5,466	1,678	944	734	944	734	
Primaria o básica	74,609	38,931	35,678	64,460	33,196	31,264	10,149	5,735	4,414	5,735	4,414	
Secundaria o media	40,442	19,154	21,288	37,772	17,776	19,996	2,670	1,378	1,292	1,378	1,292	
Universitaria o superior	13,926	5,816	8,110	13,526	5,643	7,883	400	173	227	173	227	
Ninguno	15,288	8,429	6,859	10,953	5,709	5,244	4,335	2,720	1,615	2,720	1,615	

Población de 3 años y más

Región, provincia, municipio, distrito municipal y nivel de instrucción	Total						Urbano						Rural								
	Total			Total			Hombres			Mujeres			Total			Hombres			Mujeres		
	Hombres	Mujeres	Total	Hombres	Mujeres	Total	Hombres	Mujeres	Total	Hombres	Mujeres	Total	Hombres	Mujeres	Total	Hombres	Mujeres	Total			
Las Lagunas de Nisibón (D.M.)	9,204	4,948	4,256	5,549	2,886	2,663	3,655	2,062	1,593	487	235	304	155	149	183	97	86	159			
Preprimaria	5,384	2,946	2,438	3,188	1,720	1,468	2,196	1,226	970	1,638	858	1,156	538	618	482	242	240	740			
Secundaria o media	405	171	234	329	135	194	76	36	40	1,290	491	572	338	234	718	461	257	465			
Universitaria o superior	26,664	14,560	12,284	9,676	4,791	4,885	17,168	9,769	7,399	12,126	5,488	4,582	2,323	2,259	7,544	4,315	3,229	4,315			
Ninguno	6,906	3,676	3,230	2,582	1,260	1,322	4,324	2,416	1,908	1,735	943	574	236	338	1,161	556	605	1,161			
La Otra Banda (D.M.)	3,413	2,049	1,364	960	488	472	2,453	1,561	892	41,198	17,164	34,899	20,478	14,421	6,299	3,556	2,743	3,556			
Preprimaria	3,859	2,130	1,729	3,255	1,798	1,457	604	332	272	15,035	8,923	6,112	7,254	4,714	3,067	1,669	1,398	3,067			
Primaria o básica	12,813	7,729	5,084	11,277	6,831	4,446	15,336	8,988	6,338	5,522	2,773	2,749	2,634	2,638	250	139	111	250			
Secundaria o media	3,969	2,479	1,490	3,127	1,961	1,166	842	518	324	20,568	9,173	10,356	5,394	4,962	10,212	6,001	4,211	10,212			
Universitaria o superior	1,108	581	527	563	299	264	545	282	263	10,814	4,800	5,537	2,964	2,573	5,277	3,050	2,227	5,277			
Ninguno	3,743	1,951	1,792	2,304	1,169	1,135	1,439	782	657	1,072	640	829	326	503	243	106	137	243			
Municipio San Rafael del Yuma	3,831	2,417	1,414	1,123	636	487	2,708	1,781	927	16,700	7,392	7,493	3,865	3,628	9,207	5,443	3,764	9,207			
Preprimaria	871	457	414	399	212	187	472	245	227	8,692	3,857	3,942	2,087	1,855	4,750	2,748	2,002	4,750			
Primaria o básica	2,808	1,463	1,345	1,600	799	801	1,208	664	544	834	504	639	246	393	195	84	111	195			
Secundaria o media	3,495	2,223	1,272	913	521	392	2,582	1,702	880	1,723	818	1,595	828	767	128	77	51	1,595			
Universitaria o superior	96	49	47	86	44	42	10	5	5	1,001	482	940	486	454	61	33	28	486			
Ninguno	363	195	168	358	191	167	5	4	1	80	44	80	36	44	0	0	0	36			
Boca de Yuma (D.M.)	183	106	77	131	71	60	52	35	17	2,145	963	1,268	701	567	877	481	396	1,268			
Preprimaria	141	75	66	78	43	35	63	32	31	1,121	461	655	391	264	466	269	197	655			
Primaria o básica	572	293	279	346	179	167	226	114	112	158	92	110	44	66	48	22	26	110			
Secundaria o media	153	88	65	79	44	35	74	44	30	153	88	79	44	35	74	44	30	79			
Universitaria o superior																					
Ninguno																					

Población de 3 años y más

Región, provincia, municipio, distrito municipal y nivel de instrucción	Total						Urbano			Rural		
	Total		Hombres		Mujeres		Total	Hombres	Mujeres	Total	Hombres	Mujeres
Provincia La Romana	229,964	113,443	116,521	216,796	105,910	110,886	13,168	7,533	5,635	906	501	405
Preprimaria	20,508	10,517	9,991	19,602	10,016	9,586	6,051	3,407	2,644	6,051	3,407	2,644
Primaria o básica	102,050	52,565	49,485	95,999	49,158	46,841	2,013	1,081	932	2,013	1,081	932
Secundaria o media	64,927	30,954	33,973	62,914	29,873	33,041	601	289	312	601	289	312
Universitaria o superior	24,009	9,865	14,144	23,408	9,576	13,832	3,597	2,255	1,342	3,597	2,255	1,342
Ninguno	18,470	9,542	8,928	14,873	7,287	7,586	2,639	1,527	1,112	2,639	1,527	1,112
Municipio La Romana	131,531	63,695	67,836	128,892	62,168	66,724	106	68	38	106	68	38
Preprimaria	11,719	5,995	5,724	11,613	5,927	5,686	1,260	737	523	1,260	737	523
Primaria o básica	52,620	26,687	25,933	51,360	25,950	25,410	418	211	207	418	211	207
Secundaria o media	40,965	19,486	21,479	40,547	19,275	21,272	311	157	154	311	157	154
Universitaria o superior	19,033	7,948	11,085	18,722	7,791	10,931	544	354	190	544	354	190
Ninguno	7,194	3,579	3,615	6,650	3,225	3,425	2,639	1,527	1,112	2,639	1,527	1,112
La Romana	122,794	59,363	63,431	120,155	57,836	62,319	106	68	38	106	68	38
Preprimaria	10,698	5,467	5,231	10,592	5,399	5,193	1,260	737	523	1,260	737	523
Primaria o básica	49,635	25,173	24,462	48,375	24,436	23,939	418	211	207	418	211	207
Secundaria o media	38,270	18,148	20,122	37,852	17,937	19,915	311	157	154	311	157	154
Universitaria o superior	17,487	7,267	10,220	17,176	7,110	10,066	544	354	190	544	354	190
Ninguno	6,704	3,308	3,396	6,160	2,954	3,206	0	0	0	0	0	0
Caleta (D.M.)	8,737	4,332	4,405	8,737	4,332	4,405	0	0	0	0	0	0
Preprimaria	1,021	528	493	1,021	528	493	0	0	0	0	0	0
Primaria o básica	2,985	1,514	1,471	2,985	1,514	1,471	0	0	0	0	0	0
Secundaria o media	2,695	1,338	1,357	2,695	1,338	1,357	0	0	0	0	0	0
Universitaria o superior	1,546	681	865	1,546	681	865	0	0	0	0	0	0
Ninguno	490	271	219	490	271	219	0	0	0	0	0	0
Municipio Guaymate	15,397	8,245	7,152	5,971	2,854	3,117	9,426	5,391	4,035	9,426	5,391	4,035
Preprimaria	1,131	583	548	462	228	234	669	355	314	669	355	314
Primaria o básica	6,998	3,704	3,294	2,785	1,374	1,411	4,213	2,330	1,883	4,213	2,330	1,883
Secundaria o media	3,074	1,570	1,504	1,644	776	868	1,430	794	636	1,430	794	636
Universitaria o superior	572	235	337	296	108	188	276	127	149	276	127	149
Ninguno	3,622	2,153	1,469	784	368	416	2,838	1,785	1,053	2,838	1,785	1,053
Guaymate	15,397	8,245	7,152	5,971	2,854	3,117	9,426	5,391	4,035	9,426	5,391	4,035
Preprimaria	1,131	583	548	462	228	234	669	355	314	669	355	314
Primaria o básica	6,998	3,704	3,294	2,785	1,374	1,411	4,213	2,330	1,883	4,213	2,330	1,883
Secundaria o media	3,074	1,570	1,504	1,644	776	868	1,430	794	636	1,430	794	636
Universitaria o superior	572	235	337	296	108	188	276	127	149	276	127	149
Ninguno	3,622	2,153	1,469	784	368	416	2,838	1,785	1,053	2,838	1,785	1,053
Municipio Villa Hermosa	83,036	41,503	41,533	81,933	40,888	41,045	1,103	615	488	1,103	615	488
Preprimaria	7,658	3,939	3,719	7,527	3,861	3,666	131	78	53	131	78	53
Primaria o básica	42,432	22,174	20,258	41,854	21,834	20,020	578	340	238	578	340	238
Secundaria o media	20,888	9,898	10,990	20,723	9,822	10,901	165	76	89	165	76	89
Universitaria o superior	4,404	1,682	2,722	4,390	1,677	2,713	14	5	9	14	5	9
Ninguno	7,654	3,810	3,844	7,439	3,694	3,745	215	116	99	215	116	99

Región, provincia, municipio, distrito municipal y nivel de instrucción	Población de 3 años y más											
	Total				Urbano				Rural			
	Total	Hombres	Mujeres	Total	Hombres	Mujeres	Total	Hombres	Mujeres	Total	Hombres	Mujeres
Villa Hermosa	71,886	35,865	36,021	71,886	35,865	36,021	0	0	0	0	0	0
Preprimaria	6,641	3,422	3,219	6,641	3,422	3,219	0	0	0	0	0	0
Primaria o básica	36,704	19,142	17,562	36,704	19,142	17,562	0	0	0	0	0	0
Secundaria o media	18,199	8,618	9,581	18,199	8,618	9,581	0	0	0	0	0	0
Universitaria o superior	3,845	1,465	2,380	3,845	1,465	2,380	0	0	0	0	0	0
Ninguno	6,497	3,218	3,279	6,497	3,218	3,279	0	0	0	0	0	0
Cumayasa (D.M.)	11,150	5,638	5,512	10,047	5,023	5,024	1,103	615	488	1,103	615	488
Preprimaria	1,017	517	500	886	439	447	131	78	53	131	78	53
Primaria o básica	5,728	3,032	2,696	5,150	2,692	2,458	578	340	238	578	340	238
Secundaria o media	2,689	1,280	1,409	2,524	1,204	1,320	165	76	89	165	76	89
Universitaria o superior	559	217	342	545	212	333	14	5	9	14	5	9
Ninguno	1,157	592	565	942	476	466	215	116	99	215	116	99
Región Higuano	527,943	265,837	262,106	375,949	183,589	192,360	151,994	82,248	69,746	151,994	82,248	69,746
Preprimaria	47,331	24,839	22,492	32,475	16,712	15,763	14,856	8,127	6,729	14,856	8,127	6,729
Primaria o básica	242,832	128,364	114,468	161,364	83,475	77,889	81,468	44,889	36,579	81,468	44,889	36,579
Secundaria o media	137,613	66,505	71,108	111,159	53,034	58,125	26,454	13,471	12,983	26,454	13,471	12,983
Universitaria o superior	48,943	18,774	30,169	44,085	16,969	27,116	4,858	1,805	3,053	4,858	1,805	3,053
Ninguno	51,224	27,355	23,869	26,866	13,399	13,467	24,358	13,956	10,402	24,358	13,956	10,402
Provincia San Pedro de Macorís	273,086	134,642	138,444	230,020	111,268	118,752	43,066	23,374	19,692	43,066	23,374	19,692
Preprimaria	24,141	12,386	11,755	20,276	10,310	9,966	3,865	2,076	1,789	3,865	2,076	1,789
Primaria o básica	117,829	61,124	56,705	94,364	48,246	46,118	23,465	12,878	10,587	23,465	12,878	10,587
Secundaria o media	81,255	38,855	42,400	73,539	34,897	38,642	7,716	3,958	3,758	7,716	3,958	3,758
Universitaria o superior	29,140	11,653	17,487	28,113	11,213	16,900	1,027	440	587	1,027	440	587
Ninguno	20,721	10,624	10,097	13,728	6,602	7,126	6,993	4,022	2,971	6,993	4,022	2,971
Municipio San Pedro de Macorís	183,963	88,797	95,166	174,617	83,922	90,695	9,346	4,875	4,471	9,346	4,875	4,471
Preprimaria	16,822	8,569	8,253	15,882	8,081	7,801	940	488	452	940	488	452
Primaria o básica	74,219	37,813	36,406	69,149	35,121	34,028	5,070	2,692	2,378	5,070	2,692	2,378
Secundaria o media	59,216	27,971	31,245	57,180	26,977	30,203	2,036	994	1,042	2,036	994	1,042
Universitaria o superior	23,696	9,581	14,115	23,482	9,485	13,997	214	96	118	214	96	118
Ninguno	10,010	4,863	5,147	8,924	4,258	4,666	1,086	605	481	1,086	605	481
San Pedro de Macorís	183,963	88,797	95,166	174,617	83,922	90,695	9,346	4,875	4,471	9,346	4,875	4,471
Preprimaria	16,822	8,569	8,253	15,882	8,081	7,801	940	488	452	940	488	452
Primaria o básica	74,219	37,813	36,406	69,149	35,121	34,028	5,070	2,692	2,378	5,070	2,692	2,378
Secundaria o media	59,216	27,971	31,245	57,180	26,977	30,203	2,036	994	1,042	2,036	994	1,042
Universitaria o superior	23,696	9,581	14,115	23,482	9,485	13,997	214	96	118	214	96	118
Ninguno	10,010	4,863	5,147	8,924	4,258	4,666	1,086	605	481	1,086	605	481
Municipio Los Llanos	21,143	11,134	10,009	10,074	5,087	4,987	11,069	6,047	5,022	11,069	6,047	5,022
Preprimaria	1,790	962	828	612	317	295	1,178	645	533	1,178	645	533
Primaria o básica	11,093	6,062	5,031	5,025	2,661	2,364	6,068	3,401	2,667	6,068	3,401	2,667
Secundaria o media	4,061	2,002	2,059	2,522	1,239	1,283	1,539	763	776	1,539	763	776
Universitaria o superior	959	350	609	817	304	513	142	46	96	142	46	96
Ninguno	3,240	1,758	1,482	1,098	566	532	2,142	1,192	950	2,142	1,192	950

Población de 3 años y más

Región, provincia, municipio, distrito municipal y nivel de instrucción	Total						Urbano			Rural		
	Total		Hombres		Mujeres		Total		Hombres		Mujeres	
	Total	Hombres	Mujeres	Total	Hombres	Mujeres	Total	Hombres	Mujeres	Total	Hombres	Mujeres
Los Llanos	13,953	7,375	6,578	4,741	2,367	2,374	9,212	5,008	4,204	4,204	5,008	4,204
Preprimaria	1,294	702	592	283	141	142	1,011	561	450	450	561	450
Primaria o básica	7,065	3,902	3,163	2,055	1,116	939	5,010	2,786	2,224	2,224	2,786	2,224
Secundaria o media	2,771	1,372	1,399	1,418	698	720	1,353	674	679	679	674	679
Universitaria o superior	753	267	486	627	228	399	126	39	87	87	39	87
Ninguno	2,070	1,132	938	358	184	174	1,712	948	764	764	948	764
El Puerto (D.M.)	3,941	2,058	1,883	2,779	1,416	1,363	1,162	642	520	520	642	520
Preprimaria	257	127	130	134	68	66	123	59	64	64	59	64
Primaria o básica	2,250	1,214	1,036	1,598	839	759	652	375	277	277	375	277
Secundaria o media	608	287	321	512	241	271	96	46	50	50	46	50
Universitaria o superior	110	46	64	101	42	59	9	4	5	5	4	5
Ninguno	716	384	332	434	226	208	282	158	124	124	158	124
Gautier (D.M.)	3,249	1,701	1,548	2,554	1,304	1,250	695	397	298	298	397	298
Preprimaria	239	133	106	195	108	87	44	25	19	19	25	19
Primaria o básica	1,778	946	832	1,372	706	666	406	240	166	166	240	166
Secundaria o media	682	343	339	592	300	292	90	43	47	47	43	47
Universitaria o superior	96	37	59	89	34	55	7	3	4	4	3	4
Ninguno	454	242	212	306	156	150	148	86	62	62	86	62
Municipio Ramón Santana	8,339	4,672	3,667	1,961	988	973	6,378	3,684	2,694	2,694	3,684	2,694
Preprimaria	630	346	284	61	34	27	569	312	257	257	312	257
Primaria o básica	4,529	2,558	1,971	970	524	446	3,559	2,034	1,525	1,525	2,034	1,525
Secundaria o media	1,429	734	695	570	280	290	859	454	405	405	454	405
Universitaria o superior	283	111	172	199	67	132	84	44	40	40	44	40
Ninguno	1,468	923	545	161	83	78	1,307	840	467	467	840	467
Ramón Santana	8,339	4,672	3,667	1,961	988	973	6,378	3,684	2,694	2,694	3,684	2,694
Preprimaria	630	346	284	61	34	27	569	312	257	257	312	257
Primaria o básica	4,529	2,558	1,971	970	524	446	3,559	2,034	1,525	1,525	2,034	1,525
Secundaria o media	1,429	734	695	570	280	290	859	454	405	405	454	405
Universitaria o superior	283	111	172	199	67	132	84	44	40	40	44	40
Ninguno	1,468	923	545	161	83	78	1,307	840	467	467	840	467
Municipio Consuelo	28,252	14,036	14,216	24,003	11,738	12,265	4,249	2,298	1,951	1,951	2,298	1,951
Preprimaria	2,329	1,200	1,129	1,964	1,012	952	365	188	177	177	188	177
Primaria o básica	12,270	6,436	5,834	10,111	5,253	4,858	2,159	1,183	976	976	1,183	976
Secundaria o media	8,563	4,205	4,358	7,713	3,747	3,966	850	458	392	392	458	392
Universitaria o superior	2,384	882	1,502	2,292	856	1,436	92	26	66	66	26	66
Ninguno	2,706	1,313	1,393	1,923	870	1,053	783	443	340	340	443	340
Consuelo	28,252	14,036	14,216	24,003	11,738	12,265	4,249	2,298	1,951	1,951	2,298	1,951
Preprimaria	2,329	1,200	1,129	1,964	1,012	952	365	188	177	177	188	177
Primaria o básica	12,270	6,436	5,834	10,111	5,253	4,858	2,159	1,183	976	976	1,183	976
Secundaria o media	8,563	4,205	4,358	7,713	3,747	3,966	850	458	392	392	458	392
Universitaria o superior	2,384	882	1,502	2,292	856	1,436	92	26	66	66	26	66
Ninguno	2,706	1,313	1,393	1,923	870	1,053	783	443	340	340	443	340

Población de 3 años y más

Región, provincia, municipio, distrito municipal y nivel de instrucción	Total						Urbano			Rural		
	Total		Hombres		Mujeres		Total	Hombres	Mujeres	Total	Hombres	Mujeres
	Hombres	Mujeres	Hombres	Mujeres	Hombres	Mujeres	Hombres	Mujeres	Hombres	Mujeres	Hombres	Mujeres
Municipio Quisqueya	17,884	8,912	8,972	14,934	7,277	7,657	2,950	1,635	1,315	1,635	1,115	80
Preprimaria	1,585	796	789	1,390	681	709	195	115	80	195	115	80
Primaria o básica	8,376	4,403	3,973	6,641	3,439	3,202	1,735	964	771	1,735	964	771
Secundaria o media	4,982	2,367	2,615	4,577	2,163	2,414	405	204	201	405	204	201
Universitaria o superior	1,165	423	742	1,132	412	720	33	11	22	33	11	22
Ninguno	1,776	923	853	1,194	582	612	582	341	241	582	341	241
Quisqueya	17,884	8,912	8,972	14,934	7,277	7,657	2,950	1,635	1,315	2,950	1,635	1,315
Preprimaria	1,585	796	789	1,390	681	709	195	115	80	195	115	80
Primaria o básica	8,376	4,403	3,973	6,641	3,439	3,202	1,735	964	771	1,735	964	771
Secundaria o media	4,982	2,367	2,615	4,577	2,163	2,414	405	204	201	405	204	201
Universitaria o superior	1,165	423	742	1,132	412	720	33	11	22	33	11	22
Ninguno	1,776	923	853	1,194	582	612	582	341	241	582	341	241
Municipio Guayacanes	13,505	7,091	6,414	4,431	2,256	2,175	9,074	4,835	4,239	9,074	4,835	4,239
Preprimaria	985	513	472	367	185	182	618	328	290	618	328	290
Primaria o básica	7,342	3,852	3,490	2,468	1,248	1,220	4,874	2,604	2,270	4,874	2,604	2,270
Secundaria o media	3,004	1,576	1,428	977	491	486	2,027	1,085	942	2,027	1,085	942
Universitaria o superior	653	306	347	191	89	102	462	217	245	462	217	245
Ninguno	1,521	844	677	428	243	185	1,093	601	492	1,093	601	492
Guayacanes	13,505	7,091	6,414	4,431	2,256	2,175	9,074	4,835	4,239	9,074	4,835	4,239
Preprimaria	985	513	472	367	185	182	618	328	290	618	328	290
Primaria o básica	7,342	3,852	3,490	2,468	1,248	1,220	4,874	2,604	2,270	4,874	2,604	2,270
Secundaria o media	3,004	1,576	1,428	977	491	486	2,027	1,085	942	2,027	1,085	942
Universitaria o superior	653	306	347	191	89	102	462	217	245	462	217	245
Ninguno	1,521	844	677	428	243	185	1,093	601	492	1,093	601	492
Provincia Monte Plata	174,655	90,285	84,370	86,490	43,076	43,414	88,165	47,209	40,956	88,165	47,209	40,956
Preprimaria	16,426	8,834	7,592	7,615	4,009	3,606	8,811	4,825	3,986	8,811	4,825	3,986
Primaria o básica	86,787	46,752	40,035	39,591	20,886	18,705	47,196	25,866	21,330	47,196	25,866	21,330
Secundaria o media	37,893	18,784	19,109	22,229	10,825	11,404	15,664	7,959	7,705	15,664	7,959	7,705
Universitaria o superior	12,341	4,398	7,943	9,043	3,243	5,800	3,298	1,155	2,143	3,298	1,155	2,143
Ninguno	21,208	11,517	9,691	8,012	4,113	3,899	13,196	7,404	5,792	13,196	7,404	5,792
Municipio Monte Plata	44,012	22,583	21,429	20,983	10,341	10,642	23,029	12,242	10,787	23,029	12,242	10,787
Preprimaria	4,291	2,277	2,014	1,884	972	912	2,407	1,305	1,102	2,407	1,305	1,102
Primaria o básica	21,413	11,545	9,868	9,108	4,794	4,314	12,305	6,751	5,554	12,305	6,751	5,554
Secundaria o media	10,149	5,017	5,132	5,768	2,821	2,947	4,381	2,196	2,185	4,381	2,196	2,185
Universitaria o superior	3,441	1,231	2,210	2,663	975	1,688	778	256	522	778	256	522
Ninguno	4,718	2,513	2,205	1,560	779	781	3,158	1,734	1,424	3,158	1,734	1,424
Monte Plata	24,712	12,544	12,168	15,225	7,441	7,784	9,487	5,103	4,384	9,487	5,103	4,384
Preprimaria	2,435	1,278	1,157	1,338	691	647	1,097	587	510	1,097	587	510
Primaria o básica	11,307	6,109	5,198	6,352	3,368	2,984	4,955	2,741	2,214	4,955	2,741	2,214
Secundaria o media	5,933	2,873	3,060	4,307	2,062	2,245	1,626	811	815	1,626	811	815
Universitaria o superior	2,528	925	1,603	2,212	819	1,393	316	106	210	316	106	210
Ninguno	2,509	1,359	1,150	1,016	501	515	1,493	858	635	1,493	858	635

Población de 3 años y más

Región, provincia, municipio, distrito municipal y nivel de instrucción	Total						Urbano			Rural				
	Total		Hombres		Mujeres		Total		Hombres	Mujeres	Total		Hombres	Mujeres
Don Juan (D.M.)	6,875	3,554	3,321	3,071	1,537	1,534	3,804	2,017	1,787					
Preprimaria	840	454	386	404	219	185	436	235	201					
Primaria o básica	3,362	1,778	1,584	1,343	678	665	2,019	1,100	919					
Secundaria o media	1,537	803	734	770	396	374	767	407	360					
Universitaria o superior	415	152	263	274	100	174	141	52	89					
Ninguno	721	367	354	280	144	136	441	223	218					
Chirino (D.M.)	7,477	3,880	3,597	1,806	923	883	5,671	2,957	2,714					
Preprimaria	652	343	309	81	35	46	571	308	263					
Primaria o básica	4,140	2,224	1,916	1,004	536	468	3,136	1,688	1,448					
Secundaria o media	1,573	791	782	433	235	198	1,140	556	584					
Universitaria o superior	266	72	194	117	32	85	149	40	109					
Ninguno	846	450	396	171	85	86	675	365	310					
Boyá (D.M.)	4,948	2,605	2,343	881	440	441	4,067	2,165	1,902					
Preprimaria	364	202	162	61	27	34	303	175	128					
Primaria o básica	2,604	1,434	1,170	409	212	197	2,195	1,222	973					
Secundaria o media	1,106	550	556	258	128	130	848	422	426					
Universitaria o superior	232	82	150	60	24	36	172	58	114					
Ninguno	642	337	305	93	49	44	549	288	261					
Municipio Bayaguana	30,127	15,674	14,453	19,160	9,422	9,738	10,967	6,252	4,715					
Preprimaria	2,585	1,465	1,120	1,420	748	672	1,165	717	448					
Primaria o básica	15,171	8,168	7,003	9,033	4,668	4,365	6,138	3,500	2,638					
Secundaria o media	7,019	3,413	3,606	5,439	2,624	2,815	1,580	789	791					
Universitaria o superior	1,824	681	1,143	1,671	605	1,066	153	76	77					
Ninguno	3,528	1,947	1,581	1,597	777	820	1,931	1,170	761					
Bayaguana	30,127	15,674	14,453	19,160	9,422	9,738	10,967	6,252	4,715					
Preprimaria	2,585	1,465	1,120	1,420	748	672	1,165	717	448					
Primaria o básica	15,171	8,168	7,003	9,033	4,668	4,365	6,138	3,500	2,638					
Secundaria o media	1,824	681	1,143	1,671	605	1,066	153	76	77					
Universitaria o superior	3,528	1,947	1,581	1,597	777	820	1,931	1,170	761					
Ninguno	29,180	15,345	13,835	20,675	10,469	10,206	8,505	4,876	3,629					
Municipio Sabana Grande de Boyá	2,985	1,588	1,397	2,237	1,192	1,045	748	396	352					
Preprimaria	14,532	7,841	6,691	9,898	5,204	4,694	4,634	2,637	1,997					
Primaria o básica	5,676	2,825	2,851	4,632	2,245	2,387	1,044	580	464					
Secundaria o media	1,637	602	1,035	1,537	563	974	100	39	61					
Universitaria o superior	4,350	2,489	1,861	2,371	1,265	1,106	1,979	1,224	755					
Ninguno	22,187	11,391	10,796	16,913	8,419	8,494	5,274	2,972	2,302					
Sabana Grande de Boyá	2,202	1,172	1,030	1,744	922	822	458	250	208					
Preprimaria	10,751	5,719	5,032	7,963	4,143	3,820	2,788	1,576	1,212					
Primaria o básica	4,799	2,319	2,480	4,046	1,933	2,113	753	386	367					
Secundaria o media	1,507	561	946	1,425	528	897	82	33	49					
Universitaria o superior	2,928	1,620	1,308	1,735	893	842	1,193	727	466					
Ninguno														

Población de 3 años y más

Región, provincia, municipio, distrito municipal y nivel de instrucción	Total						Urbano			Rural				
	Total		Hombres		Mujeres		Total		Hombres	Mujeres	Total		Hombres	Mujeres
	Hombres	Mujeres	Hombres	Mujeres	Hombres	Mujeres	Hombres	Mujeres	Hombres	Mujeres	Hombres	Mujeres	Hombres	Mujeres
Gonzalo (D.M.)	4,858	2,750	2,108	2,391	1,300	1,091	2,467	1,450	1,017					
Preprimaria	633	339	294	414	229	185	219	110	109					
Primaria o básica	2,506	1,393	1,113	1,077	583	494	1,429	810	619					
Secundaria o media	583	345	238	359	193	166	224	152	72					
Universitaria o superior	96	31	65	82	25	57	14	6	8					
Ninguno	1,040	642	398	459	270	189	581	372	209					
Majagual (D.M.)	2,135	1,204	931	1,371	750	621	764	454	310					
Preprimaria	150	77	73	79	41	38	71	36	35					
Primaria o básica	1,275	729	546	858	478	380	417	251	166					
Secundaria o media	294	161	133	227	119	108	67	42	25					
Universitaria o superior	34	10	24	30	10	20	4	0	4					
Ninguno	382	227	155	177	102	75	205	125	80					
Municipio Yamasá	51,871	26,561	25,310	19,542	9,764	9,778	32,329	16,797	15,532					
Preprimaria	4,892	2,586	2,306	1,747	926	821	3,145	1,660	1,485					
Primaria o básica	25,784	13,836	11,948	8,603	4,603	4,603	17,181	9,232	7,949					
Secundaria o media	10,971	5,485	5,486	4,849	2,355	2,494	6,122	3,130	2,992					
Universitaria o superior	4,179	1,479	2,700	2,483	895	1,588	1,696	584	1,112					
Ninguno	6,045	3,175	2,870	1,860	984	876	4,185	2,191	1,994					
Yamasá	27,489	14,067	13,422	11,984	5,979	6,005	15,505	8,088	7,417					
Preprimaria	2,313	1,207	1,106	1,133	597	536	1,180	610	570					
Primaria o básica	13,192	7,083	6,109	5,095	2,710	2,385	8,097	4,373	3,724					
Secundaria o media	5,942	2,990	2,952	2,905	1,403	1,502	3,037	1,587	1,450					
Universitaria o superior	2,677	1,000	1,677	1,651	620	1,031	1,026	380	646					
Ninguno	3,365	1,787	1,578	1,200	649	551	2,165	1,138	1,027					
Los Botados (D.M.)	15,157	7,689	7,468	6,407	3,185	3,222	8,750	4,504	4,246					
Preprimaria	1,324	706	618	539	284	255	785	422	363					
Primaria o básica	7,644	4,035	3,609	2,919	1,556	1,363	4,725	2,479	2,246					
Secundaria o media	3,578	1,808	1,770	1,689	835	854	1,889	973	916					
Universitaria o superior	1,190	377	813	726	238	488	464	139	325					
Ninguno	1,421	763	658	534	272	262	887	491	396					
Mamá Tingó (D.M.)	9,225	4,805	4,420	1,151	600	551	8,074	4,205	3,869					
Preprimaria	1,255	673	582	75	45	30	1,180	628	552					
Primaria o básica	4,948	2,718	2,230	589	338	251	4,359	2,380	1,979					
Secundaria o media	1,451	687	764	255	117	138	1,196	570	626					
Universitaria o superior	342	102	210	106	37	69	206	65	141					
Ninguno	1,259	625	634	126	63	63	1,133	562	571					
Municipio Peralvillo	19,465	10,122	9,343	6,130	3,080	3,050	13,335	7,042	6,293					
Preprimaria	1,673	918	755	327	171	156	1,346	747	599					
Primaria o básica	9,887	5,362	4,525	2,949	1,616	1,333	6,938	3,746	3,192					
Secundaria o media	4,078	2,044	2,034	1,541	780	761	2,537	1,264	1,273					
Universitaria o superior	1,260	405	855	689	205	484	571	200	371					
Ninguno	2,567	1,393	1,174	624	308	316	1,943	1,085	858					

Región, provincia, municipio, distrito municipal y nivel de instrucción	Población de 3 años y más											
	Total				Urbano				Rural			
	Total	Hombres	Mujeres	Total	Hombres	Mujeres	Total	Hombres	Mujeres	Total	Hombres	Mujeres
Peralvillo	19,465	10,122	9,343	6,130	3,080	3,050	13,335	7,042	6,293			
Preprimaria	1,673	918	755	327	171	156	1,346	747	599			
Primaria o básica	9,887	5,362	4,525	2,949	1,616	1,333	6,938	3,746	3,192			
Secundaria o media	4,078	2,044	2,034	1,541	780	761	2,537	1,264	1,273			
Universitaria o superior	1,260	405	855	689	205	484	571	200	371			
Ninguno	2,567	1,393	1,174	624	308	316	1,943	1,085	858			
Provincia Hato Mayor	80,202	40,910	39,292	59,439	29,245	30,194	20,763	11,665	9,098			
Preprimaria	6,764	3,619	3,145	4,584	2,393	2,191	2,180	1,226	954			
Primaria o básica	38,216	20,488	17,728	27,409	14,343	13,066	10,807	6,145	4,662			
Secundaria o media	18,465	8,866	9,599	15,391	7,312	8,079	3,074	1,554	1,520			
Universitaria o superior	7,462	2,723	4,739	6,929	2,513	4,416	533	210	323			
Ninguno	9,295	5,214	4,081	5,126	2,684	2,442	4,169	2,530	1,639			
Municipio Hato Mayor	57,947	29,520	28,427	40,961	19,958	21,003	16,986	9,562	7,424			
Preprimaria	4,743	2,545	2,198	2,993	1,562	1,431	1,750	983	767			
Primaria o básica	26,925	14,420	12,505	18,176	9,402	8,774	8,749	5,018	3,731			
Secundaria o media	13,661	6,699	6,962	11,064	5,374	5,690	2,597	1,325	1,272			
Universitaria o superior	6,238	2,299	3,939	5,749	2,109	3,640	489	190	299			
Ninguno	6,380	3,557	2,823	2,979	1,511	1,468	3,401	2,046	1,355			
Hato Mayor	42,296	20,940	21,356	35,602	17,159	18,443	6,694	3,781	2,913			
Preprimaria	3,449	1,836	1,613	2,537	1,311	1,226	912	525	387			
Primaria o básica	18,438	9,594	8,844	15,232	7,779	7,453	3,206	1,815	1,391			
Secundaria o media	10,839	5,329	5,510	9,977	4,887	5,090	862	442	420			
Universitaria o superior	5,631	2,082	3,549	5,460	2,001	3,459	171	81	90			
Ninguno	3,939	2,099	1,840	2,396	1,181	1,215	1,543	918	625			
Yerba Buena (D.M.)	3,073	1,771	1,302	702	392	310	2,371	1,379	992			
Preprimaria	267	160	107	37	23	14	230	137	93			
Primaria o básica	1,579	938	641	340	208	132	1,239	730	509			
Secundaria o media	567	306	261	174	91	83	393	215	178			
Universitaria o superior	133	49	84	65	23	42	68	26	42			
Ninguno	527	318	209	86	47	39	441	271	170			
Mata Palacio (D.M.)	5,083	2,887	2,196	588	304	284	4,495	2,583	1,912			
Preprimaria	332	179	153	23	13	10	309	166	143			
Primaria o básica	2,901	1,682	1,219	369	200	169	2,532	1,482	1,050			
Secundaria o media	720	362	358	73	28	45	647	334	313			
Universitaria o superior	113	37	76	26	8	18	87	29	58			
Ninguno	1,017	627	390	97	55	42	920	572	348			
Guayabo Dulce (D.M.)	7,495	3,922	3,573	4,069	2,103	1,966	3,426	1,819	1,607			
Preprimaria	695	370	325	396	215	181	299	155	144			
Primaria o básica	4,007	2,206	1,801	2,235	1,215	1,020	1,772	991	781			
Secundaria o media	1,535	702	833	840	368	472	695	334	361			
Universitaria o superior	361	131	230	198	77	121	163	54	109			
Ninguno	897	513	384	400	228	172	497	285	212			

Región, provincia, municipio, distrito municipal y nivel de instrucción	Población de 3 años y más														
	Total					Urbano					Rural				
	Hombres	Mujeres	Total	Hombres	Mujeres	Total	Hombres	Mujeres	Total	Hombres	Mujeres	Total	Hombres	Mujeres	Total
Municipio Sabana de la Mar	15,382	7,825	7,557	13,151	6,584	6,567	2,231	1,241	990						
Preprimaria	1,418	751	667	1,115	580	535	303	171	132						
Primaria o básica	7,832	4,186	3,646	6,665	3,550	3,115	1,167	636	531						
Secundaria o media	3,392	1,508	1,884	3,128	1,388	1,740	264	120	144						
Universitaria o superior	814	286	528	794	275	519	20	11	9						
Ninguno	1,926	1,094	832	1,449	791	658	477	303	174						
Sabana de la Mar	12,974	6,517	6,457	12,174	6,051	6,123	800	466	334						
Preprimaria	1,148	596	552	1,066	553	513	82	43	39						
Primaria o básica	6,488	3,452	3,036	6,059	3,211	2,848	429	241	188						
Secundaria o media	3,037	1,348	1,689	2,953	1,307	1,646	84	41	43						
Universitaria o superior	786	272	514	779	268	511	7	4	3						
Ninguno	1,515	849	666	1,317	712	605	198	137	61						
Elupina Cordero de las Cañitas (D.M.)	2,408	1,308	1,100	977	533	444	1,431	775	656						
Preprimaria	270	155	115	49	27	22	221	128	93						
Primaria o básica	1,344	734	610	606	339	267	738	395	343						
Secundaria o media	355	160	195	175	81	94	180	79	101						
Universitaria o superior	28	14	14	15	7	8	13	7	6						
Ninguno	411	245	166	132	79	53	279	166	113						
Municipio El Valle	6,873	3,565	3,308	5,327	2,703	2,624	1,546	862	684						
Preprimaria	603	323	280	476	251	225	127	72	55						
Primaria o básica	3,459	1,882	1,577	2,568	1,391	1,177	891	491	400						
Secundaria o media	1,412	659	753	1,199	550	649	213	109	104						
Universitaria o superior	410	138	272	386	129	257	24	9	15						
Ninguno	989	563	426	698	382	316	291	181	110						
El Valle	6,873	3,565	3,308	5,327	2,703	2,624	1,546	862	684						
Preprimaria	603	323	280	476	251	225	127	72	55						
Primaria o básica	3,459	1,882	1,577	2,568	1,391	1,177	891	491	400						
Secundaria o media	1,412	659	753	1,199	550	649	213	109	104						
Universitaria o superior	410	138	272	386	129	257	24	9	15						
Ninguno	989	563	426	698	382	316	291	181	110						

Cuadro 2
REPÚBLICA DOMINICANA: Población de 3 años y más, por sexo y asistencia escolar, según región, provincia y nivel de instrucción

Región, provincia y nivel de instrucción	Total						Hombres			Mujeres		
	Total		No asiste, pero asistió		Nunca asistió		Total		No asiste, pero asistió		Nunca asistió	
	Asiste	No asiste, pero asistió	Asiste	No asiste, pero asistió	Asiste	No asiste, pero asistió	Asiste	No asiste, pero asistió	Asiste	No asiste, pero asistió	Asiste	No asiste, pero asistió
Total	8,887,644	3,353,345	4,684,159	850,140	4,455,534	1,611,110	2,389,004	455,420	1,742,235	2,295,155	394,720	394,720
Preprimaria	727,235	526,048	201,187	0	376,425	270,423	106,002	0	350,810	255,625	95,185	0
Primaria o básica	3,777,847	1,634,330	2,143,517	0	1,994,291	838,175	1,156,116	0	1,783,556	796,155	987,401	0
Secundaria o media	2,297,542	734,059	1,563,483	0	1,126,174	330,467	795,707	0	1,171,368	403,592	767,776	0
Universitaria o superior	1,234,880	458,908	775,972	0	503,224	172,045	331,179	0	731,656	286,863	444,793	0
Ninguno	850,140	0	850,140	0	455,420	0	455,420	0	394,720	0	394,720	0
Región Ozama	3,137,177	1,266,176	1,689,548	181,453	1,522,208	599,031	835,416	87,761	1,614,969	667,145	854,132	93,692
Preprimaria	268,537	206,451	62,086	0	135,886	105,177	30,709	0	132,651	101,274	31,377	0
Primaria o básica	1,147,431	545,150	602,281	0	589,125	274,566	314,559	0	558,306	270,584	287,722	0
Secundaria o media	905,113	281,681	623,432	0	442,529	127,401	315,128	0	462,584	154,280	308,304	0
Universitaria o superior	634,643	232,894	401,749	0	266,907	91,887	175,020	0	367,736	141,007	226,729	0
Ninguno	181,453	0	181,453	0	87,761	0	87,761	0	93,692	0	93,692	0
Distrito Nacional	914,090	354,412	514,540	45,138	435,119	168,085	245,840	21,194	478,971	186,327	268,700	23,944
Preprimaria	73,199	56,262	16,937	0	36,666	28,647	8,019	0	36,533	27,615	8,918	0
Primaria o básica	290,061	137,133	152,928	0	145,445	68,720	76,725	0	144,616	68,413	76,203	0
Secundaria o media	248,102	77,004	171,098	0	119,401	35,595	83,806	0	128,701	41,409	87,292	0
Universitaria o superior	257,590	84,013	173,577	0	112,413	35,123	77,290	0	145,177	48,890	96,287	0
Ninguno	45,138	0	45,138	0	21,194	0	21,194	0	23,944	0	23,944	0
Provincia Santo Domingo	2,223,087	911,764	1,175,008	136,315	1,087,089	430,946	589,576	66,567	1,135,998	480,818	585,432	69,748
Preprimaria	195,338	150,189	45,149	0	99,220	76,530	22,690	0	96,118	73,659	22,459	0
Primaria o básica	857,370	408,017	449,353	0	443,680	205,846	237,834	0	413,690	202,171	211,519	0
Secundaria o media	657,011	204,677	452,334	0	323,128	91,806	231,322	0	333,883	112,871	221,012	0
Universitaria o superior	377,053	148,881	228,172	0	154,494	56,764	97,730	0	222,559	92,117	130,442	0
Ninguno	136,315	0	136,315	0	66,567	0	66,567	0	69,748	0	69,748	0
Región Cibao Norte	1,435,789	499,924	802,342	133,523	721,444	241,512	408,110	71,822	714,345	258,412	394,232	61,701
Preprimaria	110,485	75,654	34,831	0	57,296	38,899	18,397	0	53,189	36,755	16,434	0
Primaria o básica	633,831	245,912	387,919	0	333,078	126,461	206,617	0	300,753	119,451	181,302	0
Secundaria o media	375,380	111,358	264,022	0	183,565	50,345	133,220	0	191,815	61,013	130,802	0
Universitaria o superior	182,570	67,000	115,570	0	75,683	25,807	49,876	0	106,887	41,193	65,694	0
Ninguno	133,523	0	133,523	0	71,822	0	71,822	0	61,701	0	61,701	0
Provincia Espaillet	220,354	72,328	126,254	21,772	112,565	35,601	65,075	11,889	107,789	36,727	61,179	9,883
Preprimaria	16,032	10,550	5,482	0	8,549	5,514	3,035	0	7,483	5,036	2,447	0
Primaria o básica	101,964	37,165	64,799	0	54,613	19,374	35,239	0	47,351	17,791	29,560	0
Secundaria o media	56,746	16,702	40,044	0	27,979	7,697	20,282	0	28,767	9,005	19,762	0
Universitaria o superior	23,840	7,911	15,929	0	9,535	3,016	6,519	0	14,305	4,895	9,410	0
Ninguno	21,772	0	21,772	0	11,889	0	11,889	0	9,883	0	9,883	0

Región, provincia y nivel de instrucción	Población de 3 años y más											
	Total				Hombres				Mujeres			
	Total	Asiste	No asiste, pero asistió	Nunca asistió	Total	Asiste	No asiste, pero asistió	Nunca asistió	Total	Asiste	No asiste, pero asistió	Nunca asistió
Provincia Puerto Plata	304,530	102,392	168,844	33,294	155,440	50,289	86,769	18,382	149,090	52,103	82,075	14,912
Preprimaria	22,808	15,799	7,009	0	11,948	8,153	3,795	0	10,860	7,646	3,214	0
Primaria o básica	134,092	53,641	80,451	0	70,808	27,763	43,045	0	63,284	25,878	37,406	0
Secundaria o media	85,408	23,870	61,538	0	42,419	11,082	31,337	0	42,989	12,788	30,201	0
Universitaria o superior	28,928	9,082	19,846	0	11,883	3,291	8,592	0	17,045	5,791	11,254	0
Ninguno	33,294	0	0	33,294	18,382	0	0	18,382	14,912	0	0	14,912
Provincia Santiago	910,905	325,204	507,244	78,457	453,439	155,622	256,266	41,551	457,466	169,582	250,978	36,906
Preprimaria	71,645	49,305	22,340	0	36,799	25,232	11,567	0	34,846	24,073	10,773	0
Primaria o básica	397,775	155,106	242,669	0	207,657	79,324	128,333	0	190,118	75,782	114,336	0
Secundaria o media	233,226	70,786	162,440	0	113,167	31,566	81,601	0	120,059	39,220	80,839	0
Universitaria o superior	129,802	50,007	79,795	0	54,265	19,500	34,765	0	75,537	30,507	45,030	0
Ninguno	78,457	0	0	78,457	41,551	0	0	41,551	36,906	0	0	36,906
Región Cibao Sur	671,595	247,211	354,533	69,851	343,501	119,956	184,810	38,735	328,094	127,255	169,723	31,116
Preprimaria	54,001	37,003	16,998	0	28,587	19,339	9,248	0	25,414	17,664	7,750	0
Primaria o básica	307,334	122,953	184,381	0	165,432	64,366	101,066	0	141,902	58,587	83,315	0
Secundaria o media	165,271	56,259	109,012	0	81,508	25,355	56,153	0	83,763	30,904	52,859	0
Universitaria o superior	75,138	30,996	44,142	0	29,239	10,896	18,343	0	45,899	20,100	25,799	0
Ninguno	69,851	0	0	69,851	38,735	0	0	38,735	31,116	0	0	31,116
Provincia La Vega	372,720	129,614	201,864	41,242	190,738	63,174	104,492	23,072	181,982	66,440	97,372	18,170
Preprimaria	28,725	19,470	9,255	0	15,122	10,077	5,045	0	13,603	9,393	4,210	0
Primaria o básica	174,297	66,468	107,829	0	93,649	34,753	58,896	0	80,648	31,715	48,933	0
Secundaria o media	90,774	29,170	61,604	0	43,870	13,053	30,817	0	46,904	16,117	30,787	0
Universitaria o superior	37,682	14,506	23,176	0	15,025	5,291	9,734	0	22,657	9,215	13,442	0
Ninguno	41,242	0	0	41,242	23,072	0	0	23,072	18,170	0	0	18,170
Provincia Sánchez Ramírez	143,020	56,151	72,161	14,708	74,036	27,138	38,616	8,282	68,984	29,013	33,545	6,426
Preprimaria	11,445	7,822	3,623	0	6,134	4,093	2,041	0	5,311	3,729	1,582	0
Primaria o básica	65,316	27,078	38,238	0	35,742	14,251	21,491	0	29,574	12,827	16,747	0
Secundaria o media	32,350	12,542	19,808	0	16,543	5,759	10,784	0	15,807	6,783	9,024	0
Universitaria o superior	19,201	8,709	10,492	0	7,335	3,035	4,300	0	11,866	5,674	6,192	0
Ninguno	14,708	0	0	14,708	8,282	0	0	8,282	6,426	0	0	6,426
Provincia Monseñor Nouel	155,855	61,446	80,508	13,901	78,727	29,644	41,702	7,381	77,128	31,802	38,806	6,520
Preprimaria	13,831	9,711	4,120	0	7,331	5,169	2,162	0	6,500	4,542	1,958	0
Primaria o básica	67,721	29,407	38,314	0	36,041	15,362	20,679	0	31,680	14,045	17,635	0
Secundaria o media	42,147	14,547	27,600	0	21,095	6,543	14,552	0	21,052	8,004	13,048	0
Universitaria o superior	18,255	7,781	10,474	0	6,879	2,570	4,309	0	11,376	5,211	6,165	0
Ninguno	13,901	0	0	13,901	7,381	0	0	7,381	6,520	0	0	6,520

Región, provincia y nivel de Instrucción	Población de 3 años y más											
	Total				Hombres				Mujeres			
	Total	Asiste	No asiste, pero asistió	Nunca asistió	Total	Asiste	No asiste, pero asistió	Nunca asistió	Total	Asiste	No asiste, pero asistió	Nunca asistió
Región Cibao Nordeste	590,839	208,749	320,328	61,762	302,403	100,762	166,254	35,387	288,436	107,987	154,074	26,375
Preprimaria	45,745	29,357	16,388	0	24,311	15,205	9,106	0	21,434	14,152	7,282	0
Primaria o básica	271,247	104,261	166,986	0	146,884	54,789	92,095	0	124,363	49,472	74,891	0
Secundaria o media	141,602	46,093	95,509	0	70,151	21,024	49,127	0	71,451	25,069	46,382	0
Universitaria o superior	70,483	29,038	41,445	0	25,670	9,744	15,926	0	44,813	19,294	25,519	0
Ninguno	61,762	0	61,762	0	35,387	0	35,387	0	26,375	0	26,375	0
Provincia Duarte	274,623	100,721	146,507	27,395	139,911	48,172	75,944	15,795	134,712	52,549	70,563	11,600
Preprimaria	21,569	13,828	7,741	0	11,563	7,193	4,370	0	10,006	6,635	3,371	0
Primaria o básica	125,494	48,274	77,220	0	68,311	25,351	42,960	0	57,183	22,923	34,260	0
Secundaria o media	62,855	21,970	40,885	0	30,910	10,024	20,886	0	31,945	11,946	19,999	0
Universitaria o superior	37,310	16,649	20,661	0	13,332	5,604	7,728	0	23,978	11,045	12,933	0
Ninguno	27,395	0	27,395	0	15,795	0	15,795	0	11,600	0	11,600	0
Provincia María Trinidad Sánchez	133,090	46,171	71,689	15,230	68,499	22,297	37,748	8,454	64,591	23,874	33,941	6,776
Preprimaria	8,753	6,037	2,716	0	4,604	3,149	1,455	0	4,149	2,888	1,261	0
Primaria o básica	63,167	24,259	38,908	0	34,229	12,720	21,509	0	28,938	11,539	17,399	0
Secundaria o media	32,204	9,923	22,281	0	16,098	4,502	11,596	0	16,106	5,421	10,685	0
Universitaria o superior	13,736	5,952	7,784	0	5,114	1,926	3,188	0	8,622	4,026	4,596	0
Ninguno	15,230	0	15,230	0	8,454	0	8,454	0	6,776	0	6,776	0
Provincia Hermanas Mirabal	87,790	29,829	49,292	8,669	44,737	14,608	25,244	4,885	43,053	15,221	24,048	3,784
Preprimaria	7,083	4,262	2,821	0	3,738	2,217	1,521	0	3,345	2,045	1,300	0
Primaria o básica	38,499	14,137	24,362	0	20,666	7,530	13,136	0	17,833	6,607	11,226	0
Secundaria o media	21,458	6,981	14,477	0	10,925	3,243	7,682	0	10,533	3,738	6,795	0
Universitaria o superior	12,081	4,449	7,632	0	4,523	1,618	2,905	0	7,558	2,831	4,727	0
Ninguno	8,669	0	8,669	0	4,885	0	4,885	0	3,784	0	3,784	0
Provincia Samaná	95,336	32,028	52,840	10,468	49,256	15,685	27,318	6,253	46,080	16,343	25,522	4,215
Preprimaria	8,340	5,230	3,110	0	4,406	2,646	1,760	0	3,934	2,584	1,350	0
Primaria o básica	44,087	17,591	26,496	0	23,678	9,188	14,490	0	20,409	8,403	12,006	0
Secundaria o media	25,085	7,219	17,866	0	12,218	3,255	8,963	0	12,867	3,964	8,903	0
Universitaria o superior	7,356	1,988	5,368	0	2,701	596	2,105	0	4,655	1,392	3,263	0
Ninguno	10,468	0	10,468	0	6,253	0	6,253	0	4,215	0	4,215	0
Región Cibao Noroeste	371,453	121,909	191,832	57,712	194,506	59,584	101,153	33,769	176,947	62,325	90,679	23,943
Preprimaria	26,578	17,583	8,995	0	14,280	9,157	5,123	0	12,298	8,426	3,872	0
Primaria o básica	171,940	65,549	106,391	0	93,243	34,341	58,902	0	78,697	31,208	47,489	0
Secundaria o media	81,379	26,776	54,603	0	40,085	12,103	27,982	0	41,294	14,673	26,621	0
Universitaria o superior	33,844	12,001	21,843	0	13,129	3,983	9,146	0	20,715	8,018	12,697	0
Ninguno	57,712	0	57,712	0	33,769	0	33,769	0	23,943	0	23,943	0

Región, provincia y nivel de instrucción	Población de 3 años y más											
	Total				Hombres				Mujeres			
	Total	Asiste	No asiste, pero asistió	Nunca asistió	Total	Asiste	No asiste, pero asistió	Nunca asistió	Total	Asiste	No asiste, pero asistió	Nunca asistió
Provincia Dajabón	60,380	21,276	31,151	7,953	31,174	10,504	16,319	4,351	29,206	10,772	14,832	3,602
Preprimaria	4,224	3,181	1,043	0	2,270	1,682	588	0	1,954	1,499	455	0
Primaria o básica	29,953	12,243	17,710	0	16,095	6,363	9,732	0	13,858	5,880	7,978	0
Secundaria o media	13,448	4,528	8,920	0	6,633	2,073	4,560	0	6,815	2,455	4,360	0
Universitaria o superior	4,802	1,324	3,478	0	1,825	386	1,439	0	2,977	938	2,039	0
Ninguno	7,953	0	0	7,953	4,351	0	0	4,351	3,602	0	0	3,602
Provincia Monte Cristi	103,167	30,025	54,752	18,390	54,585	14,962	28,605	11,018	48,582	15,063	26,147	7,372
Preprimaria	7,147	4,620	2,527	0	3,886	2,437	1,449	0	3,261	2,183	1,078	0
Primaria o básica	46,212	16,511	29,701	0	25,225	8,741	16,484	0	20,987	7,770	13,217	0
Secundaria o media	24,552	7,083	17,469	0	11,913	3,226	8,687	0	12,639	3,857	8,782	0
Universitaria o superior	6,866	1,811	5,055	0	2,543	558	1,985	0	4,323	1,253	3,070	0
Ninguno	18,390	0	0	18,390	11,018	0	0	11,018	7,372	0	0	7,372
Provincia Santiago Rodríguez	54,524	18,356	28,433	7,735	28,530	8,894	15,277	4,359	25,994	9,462	13,156	3,376
Preprimaria	4,146	2,479	1,667	0	2,223	1,295	928	0	1,923	1,184	739	0
Primaria o básica	25,645	9,475	16,170	0	13,892	4,957	8,935	0	11,753	4,518	7,235	0
Secundaria o media	11,498	4,114	7,384	0	5,889	1,906	3,983	0	5,609	2,208	3,401	0
Universitaria o superior	5,500	2,288	3,212	0	2,167	736	1,431	0	3,333	1,552	1,781	0
Ninguno	7,735	0	0	7,735	4,359	0	0	4,359	3,376	0	0	3,376
Provincia Valverde	153,382	52,252	77,496	23,634	80,217	25,224	40,952	14,041	73,165	27,028	36,544	9,593
Preprimaria	11,061	7,303	3,758	0	5,901	3,743	2,158	0	5,160	3,560	1,600	0
Primaria o básica	70,130	27,320	42,810	0	38,031	14,280	23,751	0	32,099	13,040	19,059	0
Secundaria o media	31,881	11,051	20,830	0	15,650	4,898	10,752	0	16,231	6,153	10,078	0
Universitaria o superior	16,676	6,578	10,098	0	6,594	2,303	4,291	0	10,082	4,275	5,807	0
Ninguno	23,634	0	0	23,634	14,041	0	0	14,041	9,593	0	0	9,593
Región Valdesia	965,737	371,439	479,054	115,244	489,683	179,001	248,482	62,200	476,054	192,438	230,572	53,044
Preprimaria	79,017	57,307	21,710	0	41,216	29,563	11,653	0	37,801	27,744	10,057	0
Primaria o básica	451,356	200,682	250,674	0	241,286	103,616	137,670	0	210,070	97,066	113,004	0
Secundaria o media	234,318	80,197	154,121	0	113,751	34,993	78,758	0	120,567	45,204	75,363	0
Universitaria o superior	85,802	33,253	52,549	0	31,230	10,829	20,401	0	54,572	22,424	32,148	0
Ninguno	115,244	0	0	115,244	62,200	0	0	62,200	53,044	0	0	53,044
Provincia Azua	201,405	71,669	92,920	36,816	106,282	35,792	49,147	21,343	95,123	35,877	43,773	15,473
Preprimaria	17,690	12,283	5,407	0	9,310	6,367	2,943	0	8,380	5,916	2,464	0
Primaria o básica	92,882	40,639	52,243	0	50,573	21,409	29,164	0	42,309	19,230	23,079	0
Secundaria o media	39,734	14,270	25,464	0	19,924	6,492	13,432	0	19,810	7,778	12,032	0
Universitaria o superior	14,283	4,477	9,806	0	5,132	1,524	3,608	0	9,151	2,953	6,198	0
Ninguno	36,816	0	0	36,816	21,343	0	0	21,343	15,473	0	0	15,473

Región, provincia y nivel de instrucción	Población de 3 años y más											
	Total				Hombres				Mujeres			
	Asiste	No asiste, pero asistió	Nunca asistió	Total	Asiste	No asiste, pero asistió	Nunca asistió	Total	Asiste	No asiste, pero asistió	Nunca asistió	Total
Provincia Peravia	173,462	60,314	91,665	21,483	85,705	28,199	46,280	11,226	87,757	32,115	45,385	10,257
Preprimaria	11,079	8,176	2,903	0	5,716	4,143	1,573	0	5,363	4,033	1,330	0
Primaria o básica	91,942	36,029	55,913	0	48,396	18,330	30,066	0	43,546	17,699	25,847	0
Secundaria o media	37,863	11,767	26,096	0	16,652	4,542	12,110	0	21,211	7,225	13,986	0
Universitaria o superior	11,095	4,342	6,753	0	3,715	1,184	2,531	0	7,380	3,158	4,222	0
Ninguno	21,483	0	0	21,483	11,226	0	11,226	0	10,257	0	10,257	0
Provincia San Cristóbal	534,021	221,280	264,725	48,016	266,873	106,036	136,431	24,406	267,148	115,244	128,294	23,610
Preprimaria	45,611	34,160	11,451	0	23,618	17,632	5,986	0	21,993	16,528	5,465	0
Primaria o básica	238,185	113,614	124,571	0	126,352	58,423	67,929	0	111,833	55,191	56,642	0
Secundaria o media	146,098	50,372	95,726	0	71,861	22,303	49,558	0	74,237	28,069	46,168	0
Universitaria o superior	56,111	23,134	32,977	0	20,636	7,678	12,958	0	35,475	15,456	20,019	0
Ninguno	48,016	0	0	48,016	24,406	0	24,406	0	23,610	0	23,610	0
Provincia San José de Ocoa	56,849	18,176	29,744	8,929	30,823	8,974	16,624	5,225	26,026	9,202	13,120	3,704
Preprimaria	4,637	2,688	1,949	0	2,572	1,421	1,151	0	2,065	1,267	798	0
Primaria o básica	28,347	10,400	17,947	0	15,965	5,454	10,511	0	12,382	4,946	7,436	0
Secundaria o media	10,623	3,788	6,835	0	5,314	1,656	3,658	0	5,309	2,132	3,177	0
Universitaria o superior	4,313	1,300	3,013	0	1,747	443	1,304	0	2,566	857	1,709	0
Ninguno	8,929	0	0	8,929	5,225	0	5,225	0	3,704	0	3,704	0
Región Enriquillo	342,494	132,894	143,837	65,763	177,866	64,884	77,061	35,921	164,628	68,010	66,776	29,842
Preprimaria	24,728	18,902	5,826	0	12,926	9,714	3,212	0	11,802	9,188	2,614	0
Primaria o básica	157,125	75,565	81,560	0	84,639	39,193	45,446	0	72,486	36,372	36,114	0
Secundaria o media	64,133	25,901	38,232	0	32,269	11,727	20,542	0	31,864	14,174	17,690	0
Universitaria o superior	30,745	12,526	18,219	0	12,111	4,250	7,861	0	18,634	8,276	10,358	0
Ninguno	65,763	0	0	65,763	35,921	0	35,921	0	29,842	0	29,842	0
Provincia Baoruco	90,591	36,675	36,117	17,799	47,159	18,152	19,338	9,669	43,432	18,523	16,779	8,130
Preprimaria	6,845	5,382	1,463	0	3,597	2,801	796	0	3,248	2,581	667	0
Primaria o básica	44,032	22,124	21,908	0	23,723	11,493	12,230	0	20,309	10,631	9,678	0
Secundaria o media	15,423	6,635	8,788	0	7,628	2,996	4,632	0	7,795	3,639	4,156	0
Universitaria o superior	6,492	2,534	3,958	0	2,542	862	1,680	0	3,950	1,672	2,278	0
Ninguno	17,799	0	0	17,799	9,669	0	9,669	0	8,130	0	8,130	0
Provincia Barahona	174,160	70,591	76,731	26,838	90,081	34,217	40,975	14,889	84,079	36,374	35,756	11,949
Preprimaria	12,809	9,681	3,128	0	6,714	5,006	1,708	0	6,095	4,675	1,420	0
Primaria o básica	79,958	37,937	42,021	0	42,760	19,694	23,066	0	37,198	18,243	18,955	0
Secundaria o media	34,803	14,319	20,484	0	17,758	6,509	11,249	0	17,045	7,810	9,235	0
Universitaria o superior	19,752	8,654	11,098	0	7,960	3,008	4,952	0	11,792	5,646	6,146	0
Ninguno	26,838	0	0	26,838	14,889	0	14,889	0	11,949	0	11,949	0

Región, provincia y nivel de instrucción	Población de 3 años y más											
	Total				Hombres				Mujeres			
	Asiste	No asiste, pero asistió	Nunca asistió	Total	Asiste	No asiste, pero asistió	Nunca asistió	Total	Asiste	No asiste, pero asistió	Nunca asistió	Total
Provincia Independencia	48,524	17,100	20,298	11,126	24,942	8,271	10,851	5,820	23,582	8,829	9,447	5,306
Preprimaria	3,096	2,443	653	0	1,585	1,214	371	0	1,511	1,229	282	0
Primaria o básica	22,022	10,408	11,614	0	12,078	5,388	6,690	0	9,944	5,020	4,924	0
Secundaria o media	8,994	3,277	5,717	0	4,344	1,396	2,948	0	4,650	1,881	2,769	0
Universitaria o superior	3,286	972	2,314	0	1,115	273	842	0	2,171	699	1,472	0
Ninguno	11,126	0	0	11,126	5,820	0	5,820	0	5,306	0	0	5,306
Provincia Pedernales	29,219	8,528	10,691	10,000	15,684	4,244	5,897	5,543	13,535	4,284	4,794	4,457
Preprimaria	1,978	1,396	582	0	1,030	693	337	0	948	703	245	0
Primaria o básica	11,113	5,096	6,017	0	6,078	2,618	3,460	0	5,035	2,478	2,557	0
Secundaria o media	4,913	1,670	3,243	0	2,539	826	1,713	0	2,374	844	1,530	0
Universitaria o superior	1,215	366	849	0	494	107	387	0	721	259	462	0
Ninguno	10,000	0	0	10,000	5,543	0	5,543	0	4,457	0	0	4,457
Región El Valle	277,564	106,020	116,793	54,751	146,447	53,397	63,904	29,146	131,117	52,623	52,889	25,605
Preprimaria	23,410	16,172	7,238	0	12,480	8,475	4,005	0	10,930	7,697	3,233	0
Primaria o básica	130,647	59,702	70,945	0	71,808	31,744	40,064	0	58,839	27,958	30,881	0
Secundaria o media	47,332	21,258	26,074	0	24,127	9,922	14,205	0	23,205	11,336	11,869	0
Universitaria o superior	21,424	8,888	12,536	0	8,886	3,256	5,630	0	12,538	5,632	6,906	0
Ninguno	54,751	0	0	54,751	29,146	0	29,146	0	25,605	0	0	25,605
Provincia Elías Piña	58,449	22,025	20,099	16,325	30,656	11,376	11,168	8,112	27,793	10,649	8,931	8,213
Preprimaria	5,608	4,166	1,442	0	3,005	2,209	796	0	2,603	1,957	646	0
Primaria o básica	26,380	13,603	12,777	0	14,673	7,275	7,398	0	11,707	6,328	5,379	0
Secundaria o media	7,692	3,538	4,154	0	3,895	1,691	2,204	0	3,797	1,847	1,950	0
Universitaria o superior	2,444	718	1,726	0	971	201	770	0	1,473	517	956	0
Ninguno	16,325	0	0	16,325	8,112	0	8,112	0	8,213	0	0	8,213
Provincia San Juan	219,115	83,995	96,694	38,426	115,791	42,021	52,736	21,034	103,324	41,974	43,958	17,392
Preprimaria	17,802	12,006	5,796	0	9,475	6,266	3,209	0	8,327	5,740	2,587	0
Primaria o básica	104,267	46,099	58,168	0	57,135	24,469	32,666	0	47,132	21,630	25,502	0
Secundaria o media	39,640	17,720	21,920	0	20,232	8,231	12,001	0	19,408	9,489	9,919	0
Universitaria o superior	18,980	8,170	10,810	0	7,915	3,055	4,860	0	11,065	5,115	5,950	0
Ninguno	38,426	0	0	38,426	21,034	0	21,034	0	17,392	0	0	17,392
Región Yuma	567,053	195,142	313,054	58,857	291,639	94,080	164,235	33,324	275,414	101,062	148,819	25,533
Preprimaria	47,403	33,990	13,413	0	24,604	17,361	7,243	0	22,799	16,629	6,170	0
Primaria o básica	264,104	107,049	157,055	0	140,432	53,928	86,504	0	123,672	53,121	70,551	0
Secundaria o media	145,401	38,980	106,421	0	71,684	17,248	54,436	0	73,717	21,732	51,985	0
Universitaria o superior	51,288	15,123	36,165	0	21,595	5,543	16,052	0	29,693	9,580	20,113	0
Ninguno	58,857	0	0	58,857	33,324	0	33,324	0	25,533	0	0	25,533

Región, provincia y nivel de instrucción	Población de 3 años y más											
	Total				Hombres				Mujeres			
	Total	Asiste	No asiste, pero asistió	Nunca asistió	Total	Asiste	No asiste, pero asistió	Nunca asistió	Total	Asiste	No asiste, pero asistió	Nunca asistió
Provincia El Seibo	82,461	28,659	41,206	12,596	44,580	14,370	22,601	7,609	37,881	14,289	18,605	4,987
Preprimaria	6,228	4,251	1,977	0	3,370	2,232	1,138	0	2,858	2,019	839	0
Primaria o básica	44,086	17,951	26,135	0	24,415	9,357	15,058	0	19,671	8,594	11,077	0
Secundaria o media	14,932	4,962	9,970	0	7,440	2,259	5,181	0	7,492	2,703	4,789	0
Universitaria o superior	4,619	1,495	3,124	0	1,746	522	1,224	0	2,873	973	1,900	0
Ninguno	12,596	0	0	12,596	7,609	0	0	7,609	4,987	0	0	4,987
Provincia La Altagracia	254,628	79,726	147,111	27,791	133,616	37,929	79,514	16,173	121,012	41,797	67,597	11,618
Preprimaria	20,667	14,322	6,345	0	10,717	7,210	3,507	0	9,950	7,112	2,838	0
Primaria o básica	117,968	43,312	74,656	0	63,452	21,550	41,902	0	54,516	21,762	32,754	0
Secundaria o media	65,542	15,184	50,358	0	33,290	6,656	26,634	0	32,252	8,528	23,724	0
Universitaria o superior	22,660	6,908	15,752	0	9,984	2,513	7,471	0	12,676	4,395	8,281	0
Ninguno	27,791	0	0	27,791	16,173	0	0	16,173	11,618	0	0	11,618
Provincia La Romana	229,964	86,757	124,737	18,470	113,443	41,781	62,120	9,542	116,521	44,976	62,617	8,928
Preprimaria	20,508	15,417	5,091	0	10,517	7,919	2,598	0	9,991	7,498	2,493	0
Primaria o básica	102,050	45,786	56,264	0	52,565	23,021	29,544	0	49,485	22,765	26,720	0
Secundaria o media	64,927	18,834	46,093	0	30,954	8,333	22,621	0	33,973	10,501	23,472	0
Universitaria o superior	24,009	6,720	17,289	0	9,865	2,508	7,357	0	14,144	4,212	9,932	0
Ninguno	18,470	0	0	18,470	9,542	0	0	9,542	8,928	0	0	8,928
Región Higuamo	527,943	203,881	272,838	51,224	265,837	98,903	139,579	27,355	262,106	104,978	133,259	23,869
Preprimaria	47,331	33,629	13,702	0	24,839	17,533	7,306	0	22,492	16,096	6,396	0
Primaria o básica	242,832	107,507	135,325	0	128,364	55,171	73,193	0	114,468	52,336	62,132	0
Secundaria o media	137,613	45,556	92,057	0	66,505	20,349	46,156	0	71,108	25,207	45,901	0
Universitaria o superior	48,943	17,189	31,754	0	18,774	5,850	12,924	0	30,169	11,339	18,830	0
Ninguno	51,224	0	0	51,224	27,355	0	0	27,355	23,869	0	0	23,869
Provincia San Pedro de Macorís	273,086	106,083	146,282	20,721	134,642	51,061	72,957	10,624	138,444	55,022	73,325	10,097
Preprimaria	24,141	17,917	6,224	0	12,386	9,179	3,207	0	11,755	8,738	3,017	0
Primaria o básica	117,829	53,574	64,255	0	61,124	27,107	34,017	0	56,705	26,467	30,238	0
Secundaria o media	81,255	24,968	56,287	0	38,855	11,233	27,622	0	42,400	13,735	28,665	0
Universitaria o superior	29,140	9,624	19,516	0	11,653	3,542	8,111	0	17,487	6,082	11,405	0
Ninguno	20,721	0	0	20,721	10,624	0	0	10,624	10,097	0	0	10,097
Provincia Monte Plata	174,655	68,812	84,635	21,208	90,285	33,873	44,895	11,517	84,370	34,939	39,740	9,691
Preprimaria	16,426	11,252	5,174	0	8,834	6,033	2,801	0	7,592	5,219	2,373	0
Primaria o básica	86,787	38,169	48,618	0	46,752	19,899	26,853	0	40,035	18,270	21,765	0
Secundaria o media	37,893	14,418	23,475	0	18,784	6,408	12,376	0	19,109	8,010	11,099	0
Universitaria o superior	12,341	4,973	7,368	0	4,398	1,533	2,865	0	7,943	3,440	4,503	0
Ninguno	21,208	0	0	21,208	11,517	0	0	11,517	9,691	0	0	9,691
Provincia Hato Mayor	80,202	28,986	41,921	9,295	40,910	13,969	21,727	5,214	39,292	15,017	20,194	4,081
Preprimaria	6,764	4,460	2,304	0	3,619	2,321	1,298	0	3,145	2,139	1,006	0
Primaria o básica	38,216	15,764	22,452	0	20,488	8,165	12,323	0	17,728	7,599	10,129	0
Secundaria o media	18,465	6,170	12,295	0	8,866	2,708	6,158	0	9,599	3,462	6,137	0
Universitaria o superior	7,462	2,592	4,870	0	2,723	775	1,948	0	4,739	1,817	2,922	0
Ninguno	9,295	0	0	9,295	5,214	0	0	5,214	4,081	0	0	4,081

Cuadro 3

Población de 3 años y más

Región, provincia y nivel de instrucción	Total						Urbano			Rural			
	Total		No asiste, pero asistió		Nunca asistió		Total		No asiste, pero asistió		Nunca asistió		
	Asiste	No asiste, pero asistió	Asiste	No asiste, pero asistió	Nunca asistió	Total	Asiste	No asiste, pero asistió	Nunca asistió	Total	Asiste	No asiste, pero asistió	
Total	8,887,644	3,353,345	4,684,159	850,140	181,453	6,600,300	2,562,363	3,537,894	500,043	2,287,344	790,982	1,146,265	350,097
Preprimaria	727,235	526,048	201,187	0	0	535,540	401,222	134,318	0	191,695	124,826	66,869	0
Primaria o básica	3,777,847	1,634,330	2,143,517	0	0	2,643,633	1,187,092	1,456,541	0	1,134,214	447,238	686,976	0
Secundaria o media	2,297,542	734,059	1,563,483	0	0	1,823,171	572,493	1,250,678	0	474,371	161,566	312,805	0
Universitaria o superior	1,234,880	458,908	775,972	0	0	1,097,913	401,556	696,357	0	136,967	57,352	79,615	0
Ninguno	850,140	0	0	850,140	0	500,043	0	0	500,043	350,097	0	0	350,097
Región Ozama	3,137,177	1,266,176	1,689,548	181,453	0	2,867,921	1,155,770	1,556,949	155,202	269,256	110,406	132,599	26,251
Preprimaria	268,537	206,451	62,086	0	0	241,316	186,311	55,005	0	27,221	20,140	7,081	0
Primaria o básica	1,147,431	545,150	602,281	0	0	1,025,221	487,523	537,698	0	122,210	57,627	64,583	0
Secundaria o media	905,113	281,681	623,432	0	0	835,256	258,312	576,944	0	69,857	23,369	46,488	0
Universitaria o superior	634,643	232,894	401,749	0	0	610,926	223,624	387,302	0	23,717	9,270	14,447	0
Ninguno	181,453	0	0	181,453	0	155,202	0	0	155,202	26,251	0	0	26,251
Distrito Nacional	914,090	354,412	514,540	45,138	0	914,090	354,412	514,540	45,138	0	0	0	0
Preprimaria	73,199	56,262	16,937	0	0	73,199	56,262	16,937	0	0	0	0	0
Primaria o básica	290,061	137,133	152,928	0	0	290,061	137,133	152,928	0	0	0	0	0
Secundaria o media	248,102	77,004	171,098	0	0	248,102	77,004	171,098	0	0	0	0	0
Universitaria o superior	257,590	84,013	173,577	0	0	257,590	84,013	173,577	0	0	0	0	0
Ninguno	45,138	0	0	45,138	0	45,138	0	0	45,138	0	0	0	0
Provincia Santo Domingo	2,223,087	911,764	1,175,008	136,315	0	1,953,831	801,358	1,042,409	110,064	269,256	110,406	132,599	26,251
Preprimaria	195,338	150,189	45,149	0	0	168,117	130,049	38,068	0	27,221	20,140	7,081	0
Primaria o básica	857,370	408,017	449,353	0	0	735,160	350,390	384,770	0	122,210	57,627	64,583	0
Secundaria o media	657,011	204,677	452,334	0	0	587,154	181,308	405,846	0	69,857	23,369	46,488	0
Universitaria o superior	377,053	148,881	228,172	0	0	353,336	139,611	213,725	0	23,717	9,270	14,447	0
Ninguno	136,315	0	0	136,315	0	110,064	0	0	110,064	26,251	0	0	26,251
Región Cibao Norte	1,435,789	499,924	802,342	133,523	0	965,930	348,150	544,770	73,010	469,859	151,774	257,572	60,513
Preprimaria	110,485	75,654	34,831	0	0	74,306	53,316	20,990	0	36,179	22,338	13,841	0
Primaria o básica	633,831	245,912	387,919	0	0	401,459	162,692	238,767	0	232,372	83,220	149,152	0
Secundaria o media	375,380	111,358	264,022	0	0	268,045	77,930	190,115	0	107,335	33,428	73,907	0
Universitaria o superior	182,570	67,000	115,570	0	0	149,110	54,212	94,898	0	33,460	12,788	20,672	0
Ninguno	133,523	0	0	133,523	0	73,010	0	0	73,010	60,513	0	0	60,513
Provincia Espailat	220,354	72,328	126,254	21,772	0	99,744	34,065	57,742	7,937	120,610	38,263	68,512	13,835
Preprimaria	16,032	10,550	5,482	0	0	6,727	4,989	1,738	0	9,305	5,561	3,744	0
Primaria o básica	101,964	37,165	64,799	0	0	42,810	16,509	26,301	0	59,154	20,656	38,498	0
Secundaria o media	56,746	16,702	40,044	0	0	27,784	7,973	19,811	0	28,962	8,729	20,233	0
Universitaria o superior	23,840	7,911	15,929	0	0	14,486	4,594	9,892	0	9,354	3,317	6,037	0
Ninguno	21,772	0	0	21,772	0	7,937	0	0	7,937	13,835	0	0	13,835

Región, provincia y nivel de instrucción	Población de 3 años y más											
	Total						Urbano			Rural		
	Total	Asiste	No asiste, pero asistió	Nunca asistió	Total	Asiste	No asiste, pero asistió	Nunca asistió	Total	Asiste	No asiste, pero asistió	Nunca asistió
Provincia Puerto Plata	304,530	102,392	168,844	33,294	177,709	61,369	101,905	14,435	126,821	41,023	66,939	18,859
Preprimaria	22,808	15,799	7,009	0	13,222	9,637	3,585	0	9,586	6,162	3,424	0
Primaria o básica	134,092	53,641	80,451	0	73,359	30,561	42,798	0	60,733	23,080	37,653	0
Secundaria o media	85,408	23,870	61,538	0	55,176	14,813	40,363	0	30,232	9,057	21,175	0
Universitaria o superior	28,928	9,082	19,846	0	21,517	6,358	15,159	0	7,411	2,724	4,687	0
Ninguno	33,294	0	0	33,294	14,435	0	0	14,435	18,859	0	0	18,859
Provincia Santiago	910,905	325,204	507,244	78,457	688,477	252,716	385,123	50,638	222,428	72,488	122,121	27,819
Preprimaria	71,645	49,305	22,340	0	54,357	38,690	15,667	0	17,288	10,615	6,673	0
Primaria o básica	397,775	155,106	242,669	0	285,290	115,622	169,668	0	112,485	39,484	73,001	0
Secundaria o media	233,226	70,786	162,440	0	185,085	55,144	129,941	0	48,141	15,642	32,499	0
Universitaria o superior	129,802	50,007	79,795	0	113,107	43,260	69,847	0	16,695	6,747	9,948	0
Ninguno	78,457	0	0	78,457	50,638	0	0	50,638	27,819	0	0	27,819
Región Cibao Sur	671,595	247,211	354,533	69,851	360,987	140,796	190,340	29,851	310,608	106,415	164,193	40,000
Preprimaria	54,001	37,003	16,998	0	29,550	21,491	8,059	0	24,451	15,512	8,939	0
Primaria o básica	307,334	122,953	184,381	0	150,797	65,320	85,477	0	156,537	57,633	98,904	0
Secundaria o media	165,271	56,259	109,012	0	96,607	32,429	64,178	0	68,664	23,830	44,834	0
Universitaria o superior	75,138	30,996	44,142	0	54,182	21,556	32,626	0	20,956	9,440	11,516	0
Ninguno	69,851	0	0	69,851	29,851	0	0	29,851	40,000	0	0	40,000
Provincia La Vega	372,720	129,614	201,864	41,242	174,599	64,406	94,370	15,823	198,121	65,208	107,494	25,419
Preprimaria	28,725	19,470	9,255	0	13,815	10,049	3,766	0	14,910	9,421	5,489	0
Primaria o básica	174,297	66,468	107,829	0	74,613	31,312	43,301	0	99,684	35,156	64,528	0
Secundaria o media	90,774	29,170	61,604	0	46,272	14,431	31,841	0	44,502	14,739	29,763	0
Universitaria o superior	37,682	14,506	23,176	0	24,076	8,614	15,462	0	13,606	5,892	7,714	0
Ninguno	41,242	0	0	41,242	15,823	0	0	15,823	25,419	0	0	25,419
Provincia Sánchez Ramírez	143,020	56,151	72,161	14,708	80,431	33,624	40,435	6,372	62,589	22,527	31,726	8,336
Preprimaria	11,445	7,822	3,623	0	6,010	4,510	1,500	0	5,435	3,312	2,123	0
Primaria o básica	65,316	27,078	38,238	0	33,267	14,821	18,446	0	32,049	12,257	19,792	0
Secundaria o media	32,350	12,542	19,808	0	20,020	7,740	12,280	0	12,330	4,802	7,528	0
Universitaria o superior	19,201	8,709	10,492	0	14,762	6,553	8,209	0	4,439	2,156	2,283	0
Ninguno	14,708	0	0	14,708	6,372	0	0	6,372	8,336	0	0	8,336
Provincia Monseñor Nouel	155,855	61,446	80,508	13,901	105,957	42,766	55,535	7,656	49,898	18,680	24,973	6,245
Preprimaria	13,831	9,711	4,120	0	9,725	6,932	2,793	0	4,106	2,779	1,327	0
Primaria o básica	67,721	29,407	38,314	0	42,917	19,187	23,730	0	24,804	10,220	14,584	0
Secundaria o media	42,147	14,547	27,600	0	30,315	10,258	20,057	0	11,832	4,289	7,543	0
Universitaria o superior	18,255	7,781	10,474	0	15,344	6,389	8,955	0	2,911	1,392	1,519	0
Ninguno	13,901	0	0	13,901	7,656	0	0	7,656	6,245	0	0	6,245

Cuadro 3, continuación...

Región, provincia y nivel de instrucción	Población de 3 años y más											
	Total						Urbano			Rural		
	Total	Asiste	No asiste, pero asistió	Nunca asistió	Total	Asiste	No asiste, pero asistió	Nunca asistió	Total	Asiste	No asiste, pero asistió	Nunca asistió
Región Cibao Nordeste	590,839	208,749	320,328	61,762	318,266	118,888	173,269	26,109	272,573	89,861	147,059	35,653
Preprimaria	45,745	29,357	16,388	0	24,444	16,924	7,520	0	21,301	12,433	8,868	0
Primaria o básica	271,247	104,261	166,986	0	133,848	55,286	78,562	0	137,399	48,975	88,424	0
Secundaria o media	141,602	46,093	95,509	0	83,103	26,515	56,588	0	58,499	19,578	38,921	0
Universitaria o superior	70,483	29,038	41,445	0	50,762	20,163	30,599	0	19,721	8,875	10,846	0
Ninguno	61,762	0	61,762	0	26,109	0	26,109	0	35,653	0	35,653	0
Provincia Duarte	274,623	100,721	146,507	27,395	181,530	70,630	96,146	14,754	93,093	30,091	50,361	12,641
Preprimaria	21,569	13,828	7,741	0	14,827	10,037	4,790	0	6,742	3,791	2,951	0
Primaria o básica	125,494	48,274	77,220	0	76,604	31,791	44,813	0	48,890	16,483	32,407	0
Secundaria o media	62,855	21,970	40,885	0	44,862	15,622	29,240	0	17,993	6,348	11,645	0
Universitaria o superior	37,310	16,649	20,661	0	30,483	13,180	17,303	0	6,827	3,469	3,358	0
Ninguno	27,395	0	27,395	0	14,754	0	14,754	0	12,641	0	12,641	0
Provincia María Trinidad Sánchez	133,090	46,171	71,689	15,230	69,987	25,375	38,432	6,180	63,103	20,796	33,257	9,050
Preprimaria	8,753	6,037	2,716	0	4,534	3,403	1,131	0	4,219	2,634	1,585	0
Primaria o básica	63,167	24,259	38,908	0	30,200	12,424	17,776	0	32,967	11,835	21,132	0
Secundaria o media	32,204	9,923	22,281	0	18,894	5,436	13,458	0	13,310	4,487	8,823	0
Universitaria o superior	13,736	5,952	7,784	0	10,179	4,112	6,067	0	3,557	1,840	1,717	0
Ninguno	15,230	0	15,230	0	6,180	0	6,180	0	9,050	0	9,050	0
Provincia Hermanas Mirabal	87,790	29,829	49,292	8,669	25,265	8,920	14,738	1,607	62,525	20,909	34,554	7,062
Preprimaria	7,083	4,262	2,821	0	1,876	1,265	611	0	5,207	2,997	2,210	0
Primaria o básica	38,499	14,137	24,362	0	9,306	3,828	5,478	0	29,193	10,309	18,884	0
Secundaria o media	21,458	6,981	14,477	0	7,037	2,117	4,920	0	14,421	4,864	9,557	0
Universitaria o superior	12,081	4,449	7,632	0	5,439	1,710	3,729	0	6,642	2,739	3,903	0
Ninguno	8,669	0	8,669	0	1,607	0	1,607	0	7,062	0	7,062	0
Provincia Samaná	95,336	32,028	52,840	10,468	41,484	13,963	23,953	3,568	53,852	18,065	28,887	6,900
Preprimaria	8,340	5,230	3,110	0	3,207	2,219	988	0	5,133	3,011	2,122	0
Primaria o básica	44,087	17,591	26,496	0	17,738	7,243	10,495	0	26,349	10,348	16,001	0
Secundaria o media	25,085	7,219	17,866	0	12,310	3,340	8,970	0	12,775	3,879	8,896	0
Universitaria o superior	7,356	1,988	5,368	0	4,661	1,161	3,500	0	2,695	827	1,868	0
Ninguno	10,468	0	10,468	0	3,568	0	3,568	0	6,900	0	6,900	0
Región Cibao Noroeste	371,453	121,909	191,832	57,712	238,766	83,217	126,396	29,153	132,687	38,692	65,436	28,559
Preprimaria	26,578	17,583	8,995	0	17,126	11,918	5,208	0	9,452	5,665	3,787	0
Primaria o básica	171,940	65,549	106,391	0	106,808	43,053	63,725	0	65,132	22,466	42,666	0
Secundaria o media	81,379	26,776	54,603	0	57,852	18,675	39,177	0	23,527	8,101	15,426	0
Universitaria o superior	33,844	12,001	21,843	0	27,827	9,541	18,286	0	6,017	2,460	3,557	0
Ninguno	57,712	0	57,712	0	29,153	0	29,153	0	28,559	0	28,559	0

Región, provincia y nivel de instrucción	Población de 3 años y más											
	Total						Urbano			Rural		
	Total	Asiste	No asiste, pero asistió	Nunca asistió	Total	Asiste	No asiste, pero asistió	Nunca asistió	Total	Asiste	No asiste, pero asistió	Nunca asistió
Provincia Dajabón	60,380	21,276	31,151	7,953	36,107	13,399	19,232	3,476	24,273	7,877	11,919	4,477
Preprimaria	4,224	3,181	1,043	0	2,384	1,947	437	0	1,840	1,234	606	0
Primaria o básica	29,953	12,243	17,710	0	16,968	7,408	9,560	0	12,985	4,835	8,150	0
Secundaria o media	13,448	4,528	8,920	0	9,372	3,032	6,340	0	4,076	1,496	2,580	0
Universitaria o superior	4,802	1,324	3,478	0	3,907	1,012	2,895	0	895	312	583	0
Ninguno	7,953	0	7,953	7,953	3,476	0	0	3,476	4,477	0	0	4,477
Provincia Monte Cristi	103,167	30,025	54,752	18,390	55,023	17,330	30,467	7,226	48,144	12,695	24,285	11,164
Preprimaria	7,147	4,620	2,527	0	3,989	2,705	1,284	0	3,158	1,915	1,243	0
Primaria o básica	46,212	16,511	29,701	0	24,131	9,287	14,844	0	22,081	7,224	14,857	0
Secundaria o media	24,552	7,083	17,469	0	14,964	4,237	10,727	0	9,588	2,846	6,742	0
Universitaria o superior	6,866	1,811	5,055	0	4,713	1,101	3,612	0	2,153	710	1,443	0
Ninguno	18,390	0	18,390	18,390	7,226	0	0	7,226	11,164	0	0	11,164
Provincia Santiago Rodríguez	54,524	18,356	28,433	7,735	26,138	9,287	14,369	2,482	28,386	9,069	14,064	5,253
Preprimaria	4,146	2,479	1,667	0	1,964	1,253	711	0	2,182	1,226	956	0
Primaria o básica	25,645	9,475	16,170	0	11,046	4,354	6,692	0	14,599	5,121	9,478	0
Secundaria o media	11,498	4,114	7,384	0	6,640	2,143	4,497	0	4,858	1,971	2,887	0
Universitaria o superior	5,500	2,288	3,212	0	4,006	1,537	2,469	0	1,494	751	743	0
Ninguno	7,735	0	7,735	7,735	2,482	0	0	2,482	5,253	0	0	5,253
Provincia Valverde	153,382	52,252	77,496	23,634	121,498	43,201	62,328	15,969	31,884	9,051	15,168	7,665
Preprimaria	11,061	7,303	3,758	0	8,789	6,013	2,776	0	2,272	1,290	982	0
Primaria o básica	70,130	27,320	42,810	0	54,663	22,034	32,629	0	15,467	5,286	10,181	0
Secundaria o media	31,881	11,051	20,830	0	26,876	9,263	17,613	0	5,005	1,788	3,217	0
Universitaria o superior	16,676	6,578	10,098	0	15,201	5,891	9,310	0	1,475	687	788	0
Ninguno	23,634	0	23,634	23,634	15,969	0	0	15,969	7,665	0	0	7,665
Región Valdesía	965,737	371,439	479,054	115,244	587,092	228,326	296,111	62,655	378,645	143,113	182,943	52,589
Preprimaria	79,017	57,307	21,710	0	46,281	34,688	11,593	0	32,736	22,619	10,117	0
Primaria o básica	451,356	200,682	250,674	0	260,397	118,647	141,750	0	190,959	82,035	108,924	0
Secundaria o media	234,318	80,197	154,121	0	152,365	50,963	101,402	0	81,953	29,234	52,719	0
Universitaria o superior	85,802	33,253	52,549	0	65,394	24,028	41,366	0	20,408	9,225	11,183	0
Ninguno	115,244	0	115,244	115,244	62,655	0	0	62,655	52,589	0	0	52,589
Provincia Azua	201,405	71,669	92,920	36,816	155,521	56,567	73,808	25,146	45,884	15,102	19,112	11,670
Preprimaria	17,690	12,283	5,407	0	13,229	9,400	3,829	0	4,461	2,883	1,578	0
Primaria o básica	92,882	40,639	52,243	0	70,335	31,316	39,019	0	22,547	9,323	13,224	0
Secundaria o media	39,734	14,270	25,464	0	33,555	11,812	21,743	0	6,179	2,458	3,721	0
Universitaria o superior	14,283	4,477	9,806	0	13,256	4,039	9,217	0	1,027	438	589	0
Ninguno	36,816	0	36,816	36,816	25,146	0	0	25,146	11,670	0	0	11,670

Cuadro 3, continuación...

Región, provincia y nivel de instrucción	Población de 3 años y más											
	Total						Urbano			Rural		
	Total	Asiste	No asiste, pero asistió	Nunca asistió	Total	Asiste	No asiste, pero asistió	Nunca asistió	Total	Asiste	No asiste, pero asistió	Nunca asistió
Provincia Peravia	173,462	60,314	91,665	21,483	118,241	41,535	63,090	13,616	55,221	18,779	28,575	7,867
Preprimaria	11,079	8,176	2,903	0	7,520	5,601	1,919	0	3,559	2,575	984	0
Primaria o básica	91,942	36,029	55,913	0	61,294	24,414	36,880	0	30,648	11,615	19,033	0
Secundaria o media	37,863	11,767	26,096	0	27,054	8,220	18,834	0	10,809	3,547	7,262	0
Universitaria o superior	11,095	4,342	6,753	0	8,757	3,300	5,457	0	2,338	1,042	1,296	0
Ninguno	21,483	0	0	21,483	13,616	0	0	13,616	7,867	0	0	7,867
Provincia San Cristóbal	534,021	221,280	264,725	48,016	277,562	117,661	140,380	19,521	256,459	103,619	124,345	28,495
Preprimaria	45,611	34,160	11,451	0	22,982	18,002	4,980	0	22,629	16,158	6,471	0
Primaria o básica	238,185	113,614	124,571	0	111,906	56,074	55,832	0	126,279	57,540	68,739	0
Secundaria o media	146,098	50,372	95,726	0	83,577	27,998	55,579	0	62,521	22,374	40,147	0
Universitaria o superior	56,111	23,134	32,977	0	39,576	15,587	23,989	0	16,535	7,547	8,988	0
Ninguno	48,016	0	0	48,016	19,521	0	0	19,521	28,495	0	0	28,495
Provincia San José de Ocoa	56,849	18,176	29,744	8,929	35,768	12,563	18,833	4,372	21,081	5,613	10,911	4,557
Preprimaria	4,637	2,688	1,949	0	2,550	1,685	865	0	2,087	1,003	1,084	0
Primaria o básica	28,347	10,400	17,947	0	16,862	6,843	10,019	0	11,485	3,557	7,928	0
Secundaria o media	10,623	3,788	6,835	0	8,179	2,933	5,246	0	2,444	855	1,589	0
Universitaria o superior	4,313	1,300	3,013	0	3,805	1,102	2,703	0	508	198	310	0
Ninguno	8,929	0	0	8,929	4,372	0	0	4,372	4,557	0	0	4,557
Región Enriquillo	342,494	132,894	143,837	65,763	268,039	109,461	120,224	38,354	74,455	23,433	23,613	27,409
Preprimaria	24,728	18,902	5,826	0	18,785	14,648	4,137	0	5,943	4,254	1,689	0
Primaria o básica	157,125	75,565	81,560	0	125,143	60,476	64,667	0	31,982	15,089	16,893	0
Secundaria o media	64,133	25,901	38,232	0	56,845	22,722	34,123	0	7,288	3,179	4,109	0
Universitaria o superior	30,745	12,526	18,219	0	28,912	11,615	17,297	0	1,833	911	922	0
Ninguno	65,763	0	0	65,763	38,354	0	0	38,354	27,409	0	0	27,409
Provincia Baoruco	90,591	36,675	36,117	17,799	64,626	27,081	27,465	10,080	25,965	9,594	8,652	7,719
Preprimaria	6,845	5,382	1,463	0	4,438	3,605	833	0	2,407	1,777	630	0
Primaria o básica	44,032	22,124	21,908	0	31,171	15,705	15,466	0	12,861	6,419	6,442	0
Secundaria o media	15,423	6,635	8,788	0	12,957	5,516	7,441	0	2,466	1,119	1,347	0
Universitaria o superior	6,492	2,534	3,958	0	5,980	2,255	3,725	0	512	279	233	0
Ninguno	17,799	0	0	17,799	10,080	0	0	10,080	7,719	0	0	7,719
Provincia Barahona	174,160	70,591	76,731	26,838	145,688	61,306	66,862	17,520	28,472	9,285	9,869	9,318
Preprimaria	12,809	9,681	3,128	0	10,568	8,100	2,468	0	2,241	1,581	660	0
Primaria o básica	79,958	37,937	42,021	0	67,238	32,168	35,070	0	12,720	5,769	6,951	0
Secundaria o media	34,803	14,319	20,484	0	31,547	12,860	18,687	0	3,256	1,459	1,797	0
Universitaria o superior	19,752	8,654	11,098	0	18,815	8,178	10,637	0	937	476	461	0
Ninguno	26,838	0	0	26,838	17,520	0	0	17,520	9,318	0	0	9,318

Región, provincia y nivel de instrucción	Población de 3 años y más											
	Total						Urbano			Rural		
	Total	Asiste	No asiste, pero asistió	Nunca asistió	Total	Asiste	No asiste, pero asistió	Nunca asistió	Total	Asiste	No asiste, pero asistió	Nunca asistió
Provincia Independencia	48,524	17,100	20,298	11,126	38,974	14,551	17,530	6,793	9,650	2,549	2,768	4,333
Preprimaria	3,096	2,443	653	0	2,478	1,997	481	0	618	446	172	0
Primaria o básica	22,022	10,408	11,614	0	18,356	8,711	9,645	0	3,666	1,697	1,969	0
Secundaria o media	8,994	3,277	5,717	0	8,213	2,983	5,230	0	781	294	487	0
Universitaria o superior	3,286	972	2,314	0	3,034	860	2,174	0	252	112	140	0
Ninguno	11,126	0	0	11,126	6,793	0	0	6,793	4,333	0	0	4,333
Provincia Pedernales	29,219	8,528	10,691	10,000	18,851	6,523	8,367	3,961	10,368	2,005	2,324	6,039
Preprimaria	1,978	1,396	582	0	1,301	946	355	0	677	450	227	0
Primaria o básica	11,113	5,096	6,017	0	8,378	3,892	4,486	0	2,735	1,204	1,531	0
Secundaria o media	4,913	1,670	3,243	0	4,128	1,363	2,765	0	785	307	478	0
Universitaria o superior	1,215	366	849	0	1,083	322	761	0	132	44	88	0
Ninguno	10,000	0	0	10,000	3,961	0	0	3,961	6,039	0	0	6,039
Región El Valle	277,564	106,020	116,793	54,751	160,016	65,562	71,634	22,820	117,548	40,458	45,159	31,931
Preprimaria	23,410	16,172	7,238	0	12,766	9,386	3,380	0	10,644	6,786	3,858	0
Primaria o básica	130,647	59,702	70,945	0	71,678	33,856	37,822	0	58,969	25,846	33,123	0
Secundaria o media	47,332	21,258	26,074	0	33,990	14,788	19,202	0	13,342	6,470	6,872	0
Universitaria o superior	21,424	8,888	12,536	0	18,762	7,532	11,230	0	2,662	1,356	1,306	0
Ninguno	54,751	0	0	54,751	22,820	0	0	22,820	31,931	0	0	31,931
Provincia Elías Piña	58,449	22,025	20,099	16,325	28,307	11,664	11,218	5,425	30,142	10,361	8,881	10,900
Preprimaria	5,608	4,166	1,442	0	2,814	2,121	693	0	2,794	2,045	749	0
Primaria o básica	26,380	13,603	12,777	0	12,740	6,673	6,067	0	13,640	6,930	6,710	0
Secundaria o media	7,692	3,538	4,154	0	5,244	2,293	2,951	0	2,448	1,245	1,203	0
Universitaria o superior	2,444	718	1,726	0	2,084	577	1,507	0	360	141	219	0
Ninguno	16,325	0	0	16,325	5,425	0	0	5,425	10,900	0	0	10,900
Provincia San Juan	219,115	83,995	96,694	38,426	131,709	53,898	60,416	17,395	87,406	30,097	36,278	21,031
Preprimaria	17,802	12,006	5,796	0	9,952	7,265	2,687	0	7,850	4,741	3,109	0
Primaria o básica	104,267	46,099	58,168	0	58,938	27,183	31,755	0	45,329	18,916	26,413	0
Secundaria o media	39,640	17,720	21,920	0	28,746	12,495	16,251	0	10,894	5,225	5,669	0
Universitaria o superior	18,980	8,170	10,810	0	16,678	6,955	9,723	0	2,302	1,215	1,087	0
Ninguno	38,426	0	0	38,426	17,395	0	0	17,395	21,031	0	0	21,031
Región Yuma	567,053	195,142	313,054	58,857	457,334	163,985	257,326	36,023	109,719	31,157	55,728	22,834
Preprimaria	47,403	33,990	13,413	0	38,491	28,561	9,930	0	8,912	5,429	3,483	0
Primaria o básica	264,104	107,049	157,055	0	206,918	86,759	120,159	0	57,186	20,290	36,896	0
Secundaria o media	145,401	38,980	106,421	0	127,949	34,471	93,478	0	17,452	4,509	12,943	0
Universitaria o superior	51,288	15,123	36,165	0	47,953	14,194	33,759	0	3,335	929	2,406	0
Ninguno	58,857	0	0	58,857	36,023	0	0	36,023	22,834	0	0	22,834

Cuadro 3, continuación...

Región, provincia y nivel de instrucción	Población de 3 años y más											
	Total						Urbano			Rural		
	Total	Asiste	No asiste, pero asistió	Nunca asistió	Total	Asiste	No asiste, pero asistió	Nunca asistió	Total	Asiste	No asiste, pero asistió	Nunca asistió
Provincia El Seibo	82,461	28,659	41,206	12,596	42,476	16,443	21,618	4,415	39,985	12,216	19,588	8,151
Preprimaria	6,228	4,251	1,977	0	2,918	2,278	640	0	3,310	1,973	1,337	0
Primaria o básica	44,086	17,951	26,135	0	21,184	9,547	11,637	0	22,902	8,404	14,498	0
Secundaria o media	14,932	4,962	9,970	0	9,944	3,366	6,578	0	4,988	1,596	3,392	0
Universitaria o superior	4,619	1,495	3,124	0	4,015	1,252	2,763	0	604	243	361	0
Ninguno	12,596	0	0	12,596	4,415	0	0	4,415	8,181	0	0	8,181
Provincia La Altagracia	254,628	79,726	147,111	27,791	198,062	64,918	116,409	16,735	56,566	14,808	30,702	11,056
Preprimaria	20,667	14,322	6,345	0	15,971	11,522	4,449	0	4,696	2,800	1,896	0
Primaria o básica	117,968	43,312	74,656	0	89,735	34,170	55,565	0	28,233	9,142	19,091	0
Secundaria o media	65,542	15,184	50,358	0	55,091	12,871	42,220	0	10,451	2,313	8,138	0
Universitaria o superior	22,660	6,908	15,752	0	20,530	6,355	14,175	0	2,130	553	1,577	0
Ninguno	27,791	0	0	27,791	16,735	0	0	16,735	11,056	0	0	11,056
Provincia La Romana	229,964	86,757	124,737	18,470	216,796	82,624	119,299	14,873	13,168	4,133	5,438	3,597
Preprimaria	20,508	15,417	5,091	0	19,602	14,761	4,841	0	906	656	250	0
Primaria o básica	102,050	45,786	56,264	0	95,999	43,042	52,957	0	6,051	2,744	3,307	0
Secundaria o media	64,927	18,834	46,093	0	62,914	18,234	44,680	0	2,013	600	1,413	0
Universitaria o superior	24,009	6,720	17,289	0	23,408	6,587	16,821	0	601	133	468	0
Ninguno	18,470	0	0	18,470	14,873	0	0	14,873	3,597	0	0	3,597
Región Higuamo	527,943	203,881	272,838	51,224	375,949	148,208	200,875	26,866	151,994	55,673	71,963	24,358
Preprimaria	47,331	33,629	13,702	0	32,475	23,979	8,496	0	14,856	9,650	5,206	0
Primaria o básica	242,832	107,507	135,325	0	161,364	73,450	87,914	0	81,468	34,057	47,411	0
Secundaria o media	137,613	45,556	92,057	0	111,159	35,688	75,471	0	26,454	9,868	16,586	0
Universitaria o superior	48,943	17,189	31,754	0	44,085	15,091	28,994	0	4,858	2,098	2,760	0
Ninguno	51,224	0	0	51,224	26,866	0	0	26,866	24,358	0	0	24,358
Provincia San Pedro de Macoris	273,086	106,083	146,282	20,721	230,020	90,824	125,468	13,728	43,066	15,259	20,814	6,993
Preprimaria	24,141	17,917	6,224	0	20,276	15,136	5,140	0	3,865	2,781	1,084	0
Primaria o básica	117,829	53,574	64,255	0	94,364	43,781	50,583	0	23,465	9,793	13,672	0
Secundaria o media	81,255	24,968	56,287	0	73,539	22,564	50,975	0	7,716	2,404	5,312	0
Universitaria o superior	29,140	9,624	19,516	0	28,113	9,343	18,770	0	1,027	281	746	0
Ninguno	20,721	0	0	20,721	13,728	0	0	13,728	6,993	0	0	6,993
Provincia Monte Plata	174,655	68,812	84,635	21,208	86,490	35,188	43,290	8,012	88,165	33,624	41,345	13,196
Preprimaria	16,426	11,252	5,174	0	7,615	5,607	2,008	0	8,811	5,645	3,166	0
Primaria o básica	86,787	38,169	48,618	0	39,591	18,017	21,574	0	47,196	20,152	27,044	0
Secundaria o media	37,893	14,418	23,475	0	22,229	8,176	14,053	0	15,664	6,242	9,422	0
Universitaria o superior	12,341	4,973	7,368	0	9,043	3,388	5,655	0	3,298	1,585	1,713	0
Ninguno	21,208	0	0	21,208	8,012	0	0	8,012	13,196	0	0	13,196

Región, provincia y nivel de instrucción	Población de 3 años y más													
	Total						Urbano						Rural	
	Total	Asiste	No asiste, pero asistió	Nunca asistió	Total	Asiste	No asiste, pero asistió	Nunca asistió	Total	Asiste	No asiste, pero asistió	Nunca asistió		
Provincia Hato Mayor	80,202	28,986	41,921	9,295	59,439	22,196	32,117	5,126	20,763	6,790	9,804	4,169		
Preprimaria	6,764	4,460	2,304	0	4,584	3,236	1,348	0	2,180	1,224	956	0		
Primaria o básica	38,216	15,764	22,452	0	27,409	11,652	15,757	0	10,807	4,112	6,695	0		
Secundaria o media	18,465	6,170	12,295	0	15,391	4,948	10,443	0	3,074	1,222	1,852	0		
Universitaria o superior	7,462	2,592	4,870	0	6,929	2,360	4,569	0	533	232	301	0		
Ninguno	9,295	0	0	9,295	5,126	0	0	5,126	4,169	0	0	4,169		

Gráfico 1

REPÚBLICA DOMINICANA: Porcentaje de la población de 3 años y más que asiste o asistió a una escuela, colegio o universidad, según provincia



Gráfico 3

REPÚBLICA DOMINICANA: Porcentaje de la población rural de 3 años y más que asiste o asistió a una escuela, colegio o universidad, según provincia

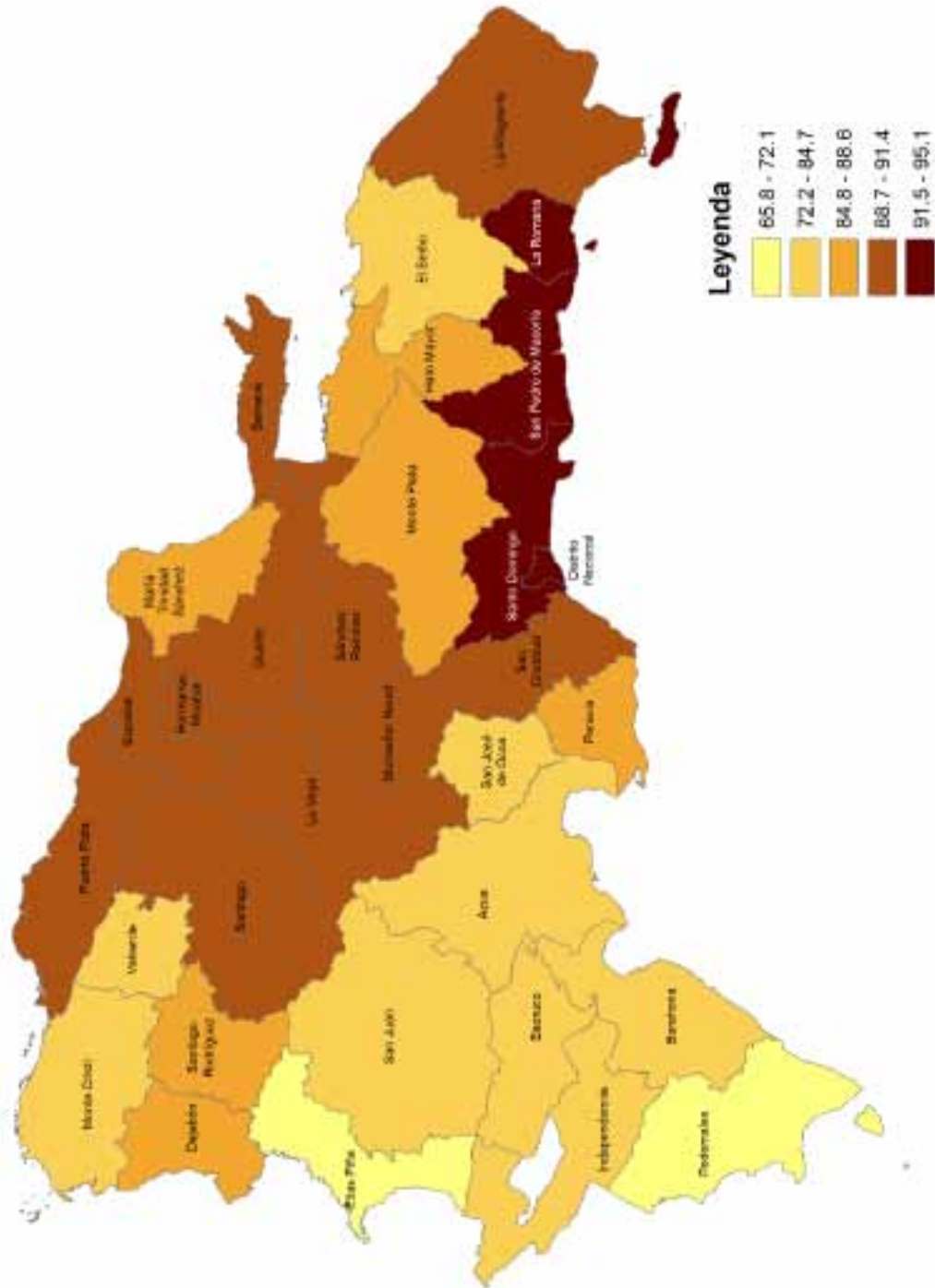
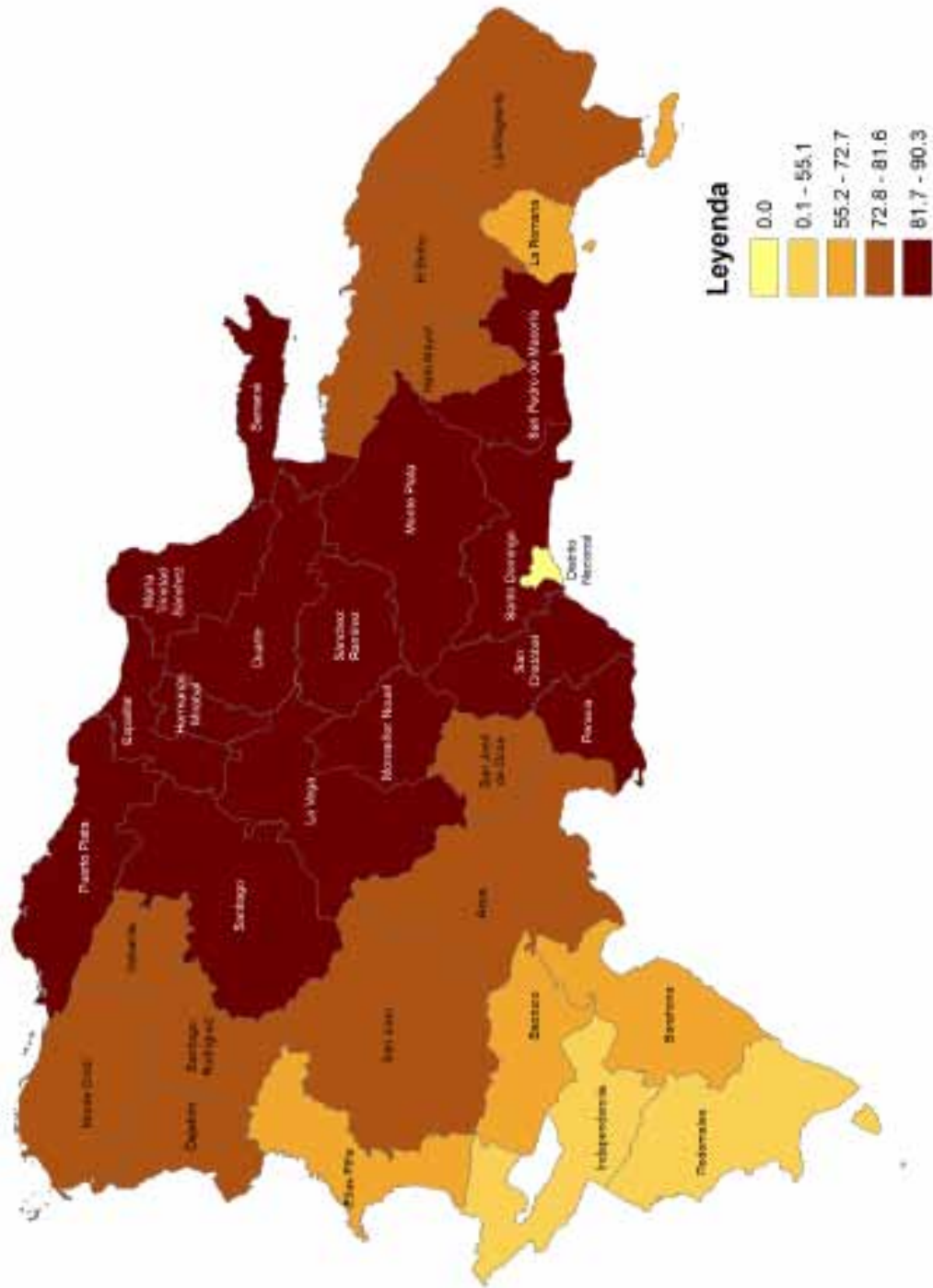

Cuadro 4

REPÚBLICA DOMINICANA: Población de 6 años y más, por sexo y condición de lectoescritura, según región, provincia y grupos de edades

Región, provincia y grupos de edades	Población de 6 años y más														
	Total					Hombres					Mujeres				
	Total	Sabe leer y escribir	No sabe leer y escribir	Total	Sabe leer y escribir	No sabe leer y escribir	Total	Sabe leer y escribir	No sabe leer y escribir	Total	Sabe leer y escribir	No sabe leer y escribir	Total	Sabe leer y escribir	No sabe leer y escribir
Total	8,362,855	7,257,221	1,105,634	4,187,821	3,598,583	589,238	4,175,034	3,658,638	516,396						
6-9	752,740	566,494	186,246	381,588	284,238	97,290	371,152	282,196	88,956						
10-14	973,761	905,769	67,992	492,891	454,234	38,657	480,870	451,535	29,335						
15-19	983,223	939,814	43,409	490,883	463,331	27,552	492,340	476,483	15,857						
20-24	876,934	818,723	58,211	440,626	404,845	35,781	436,308	413,878	22,430						
25-29	766,233	702,226	64,007	384,692	346,067	38,625	381,541	356,159	25,382						
30-34	713,072	642,425	70,647	358,475	316,262	42,213	354,597	326,163	28,434						
35-39	636,723	566,260	70,463	317,814	276,743	41,071	318,909	289,517	29,392						
40-44	580,398	508,757	71,641	291,868	251,957	39,911	288,530	256,800	31,730						
45-49	499,459	427,638	71,821	249,950	212,167	37,783	249,509	215,471	34,038						
50-54	403,689	330,996	72,693	203,683	166,269	37,414	200,006	164,727	35,279						
55-59	320,960	251,426	69,534	159,507	126,225	33,282	161,453	125,201	36,252						
60-64	268,529	207,732	60,797	133,341	103,656	29,685	135,188	104,076	31,112						
65-69	186,305	140,510	45,795	92,388	70,478	21,910	93,917	70,032	23,885						
70-74	157,330	107,098	50,232	76,743	53,807	22,936	80,587	53,291	27,296						
75-79	103,228	66,082	37,146	49,317	32,749	16,568	53,911	33,333	20,578						
80-84	76,710	44,342	32,368	36,237	21,643	14,594	40,473	22,699	17,774						
85-89	34,585	18,131	16,454	15,425	8,211	7,214	19,160	9,920	9,240						
90-94	17,991	8,190	9,801	7,839	3,587	4,252	10,152	4,603	5,549						
95-99	7,029	2,988	4,041	2,962	1,330	1,632	4,067	1,658	2,409						
100 años y más	3,956	1,620	2,336	1,592	724	868	2,364	896	1,468						
Región Ozama	2,953,613	2,667,808	285,805	1,429,100	1,289,426	139,674	1,524,513	1,378,382	146,131						
6-9	259,668	194,208	65,460	130,713	96,878	33,835	128,955	97,330	31,625						
10-14	327,773	304,683	23,090	163,309	150,681	12,628	164,464	154,002	10,462						
15-19	338,916	328,451	10,465	163,571	157,433	6,138	175,345	171,018	4,327						
20-24	323,111	310,150	12,961	155,186	147,908	7,278	167,925	162,242	5,683						
25-29	287,772	272,973	14,799	138,956	130,724	8,232	148,816	142,249	6,567						
30-34	266,745	250,076	16,669	129,932	120,659	9,273	136,813	129,417	7,396						
35-39	232,753	216,167	16,586	112,914	103,905	9,009	119,839	112,262	7,577						
40-44	209,558	193,054	16,504	102,096	93,675	8,421	107,462	99,379	8,083						
45-49	181,739	165,081	16,658	87,687	79,702	7,985	94,052	85,379	8,673						
50-54	145,096	128,322	16,774	69,690	62,217	7,473	75,406	66,105	9,301						
55-59	113,738	97,422	16,316	54,066	47,385	6,681	59,672	50,037	9,635						
60-64	90,646	76,050	14,596	42,998	37,024	5,974	47,648	39,026	8,622						
65-69	59,433	48,324	11,109	27,886	23,387	4,499	31,547	24,937	6,610						
70-74	47,429	35,967	11,462	21,680	17,237	4,443	25,749	18,730	7,019						
75-79	29,653	21,474	8,179	12,926	10,000	2,926	16,727	11,474	5,253						
80-84	21,938	14,740	7,198	9,036	6,444	2,592	12,902	8,296	4,606						
85-89	9,978	6,345	3,633	3,701	2,497	1,204	6,277	3,848	2,429						
90-94	4,831	2,807	2,024	1,702	1,026	676	3,129	1,781	1,348						
95-99	1,815	998	817	659	415	244	1,156	583	573						
100 años y más	1,021	516	505	392	229	163	629	287	342						

Cuadro 4, continuación...

Región, provincia y grupos de edades	Población de 6 años y más														
	Total					Hombres					Mujeres				
	Total	Sabe leer y escribir	No sabe leer y escribir	Total	Sabe leer y escribir	No sabe leer y escribir	Total	Sabe leer y escribir	No sabe leer y escribir	Total	Sabe leer y escribir	No sabe leer y escribir	Total	Sabe leer y escribir	No sabe leer y escribir
Distrito Nacional	867,365	791,097	76,268	411,358	375,033	36,325	456,007	416,064	39,943						
6-9	65,744	48,878	16,866	33,021	24,260	8,761	32,723	24,618	8,105						
10-14	84,522	78,340	6,182	42,131	38,821	3,310	42,391	39,519	2,872						
15-19	91,544	88,656	2,888	44,293	42,612	1,681	47,251	46,044	1,207						
20-24	93,435	89,841	3,594	44,645	42,549	2,096	48,790	47,292	1,498						
25-29	83,396	79,521	3,875	39,975	37,819	2,156	43,421	41,702	1,719						
30-34	75,786	71,484	4,302	36,475	34,100	2,375	39,311	37,384	1,927						
35-39	66,244	62,060	4,184	31,443	29,176	2,267	34,801	32,884	1,917						
40-44	62,239	58,147	4,092	29,733	27,677	2,056	32,506	30,470	2,036						
45-49	56,799	52,610	4,189	26,533	24,591	1,942	30,266	28,019	2,247						
50-54	47,004	42,888	4,116	21,646	19,928	1,718	25,358	22,960	2,398						
55-59	38,694	34,420	4,274	17,709	16,025	1,684	20,985	18,395	2,590						
60-64	31,976	28,043	3,933	14,637	13,095	1,542	17,339	14,948	2,391						
65-69	21,984	18,863	3,121	9,853	8,666	1,187	12,131	10,197	1,934						
70-74	18,218	14,830	3,388	7,851	6,647	1,204	10,367	8,183	2,184						
75-79	12,409	9,778	2,631	5,129	4,203	926	7,280	5,575	1,705						
80-84	9,497	7,152	2,345	3,693	2,921	772	5,804	4,231	1,573						
85-89	4,602	3,396	1,206	1,565	1,215	350	3,037	2,181	856						
90-94	2,145	1,479	666	659	478	181	1,486	1,001	485						
95-99	763	484	279	237	159	78	526	325	201						
100 años y más	364	227	137	130	91	39	234	136	98						
Provincia Santo Domingo	2,086,248	1,876,711	209,537	1,017,742	914,393	103,349	1,068,506	962,318	106,188						
6-9	193,924	145,330	48,594	97,692	72,618	25,074	96,232	72,712	23,520						
10-14	243,251	226,343	16,908	121,178	111,860	9,318	122,073	114,483	7,590						
15-19	247,372	239,795	7,577	119,278	114,821	4,457	128,094	124,974	3,120						
20-24	229,676	220,309	9,367	110,541	105,359	5,182	119,135	114,950	4,185						
25-29	204,376	193,452	10,924	98,981	92,905	6,076	105,395	100,547	4,848						
30-34	190,959	178,592	12,367	93,457	86,559	6,898	97,502	92,033	5,469						
35-39	166,509	154,107	12,402	81,471	74,729	6,742	85,038	79,378	5,660						
40-44	147,319	134,907	12,412	72,363	65,998	6,365	74,956	68,909	6,047						
45-49	124,940	112,471	12,469	61,154	55,111	6,043	63,786	57,360	6,426						
50-54	98,092	85,434	12,658	48,044	42,289	5,755	50,048	43,145	6,903						
55-59	75,044	63,002	12,042	36,357	31,360	4,997	38,687	31,642	7,045						
60-64	58,670	48,007	10,663	28,361	23,929	4,432	30,309	24,078	6,231						
65-69	37,449	29,461	7,988	18,033	14,721	3,312	19,416	14,740	4,676						
70-74	29,211	21,137	8,074	13,829	10,590	3,239	15,382	10,547	4,835						
75-79	17,244	11,696	5,548	7,797	5,797	2,000	9,447	5,899	3,548						
80-84	12,441	7,588	4,853	5,343	3,523	1,820	7,098	4,065	3,033						
85-89	5,376	2,949	2,427	2,136	1,282	854	3,240	1,667	1,573						
90-94	2,686	1,328	1,358	1,043	548	495	1,643	780	863						
95-99	1,052	514	538	422	256	166	630	258	372						
100 años y más	657	289	368	262	138	124	395	151	244						

Región, provincia y grupos de edades	Población de 6 años y más														
	Total					Hombres					Mujeres				
	Total	Sabe leer y escribir	No sabe leer y escribir	Total	No sabe leer y escribir	Total	Sabe leer y escribir	No sabe leer y escribir	Total	Sabe leer y escribir	No sabe leer y escribir	Total	Sabe leer y escribir	No sabe leer y escribir	
Región Cibao Norte	1,357,198	1,184,470	172,728	681,041	588,815	92,226	676,157	595,655	80,502						
6-9	111,639	85,375	26,264	56,553	42,881	13,672	55,086	42,494	12,592						
10-14	146,474	137,626	8,848	74,348	69,312	5,036	72,126	68,314	3,812						
15-19	151,999	146,154	5,845	75,901	72,088	3,813	76,098	74,066	2,032						
20-24	142,175	133,853	8,322	71,644	66,462	5,182	70,531	67,391	3,140						
25-29	125,262	115,891	9,371	63,015	57,331	5,684	62,247	58,560	3,687						
30-34	120,422	109,538	10,884	60,794	54,167	6,627	59,628	55,371	4,257						
35-39	108,939	98,214	10,725	54,942	48,498	6,444	53,997	49,716	4,281						
40-44	101,334	89,880	11,454	51,258	44,768	6,490	50,076	45,112	4,964						
45-49	84,036	72,510	11,526	42,426	36,363	6,063	41,610	36,147	5,463						
50-54	64,798	53,306	11,492	32,869	26,923	5,946	31,929	26,383	5,546						
55-59	52,502	40,786	11,716	26,005	20,354	5,651	26,497	20,432	6,065						
60-64	44,801	34,432	10,369	22,209	17,122	5,087	22,592	17,310	5,282						
65-69	30,683	23,249	7,434	15,256	11,631	3,625	15,427	11,618	3,809						
70-74	26,487	17,995	8,492	12,786	8,925	3,861	13,701	9,070	4,631						
75-79	18,308	11,601	6,707	8,580	5,565	3,015	9,728	6,036	3,692						
80-84	14,665	8,161	6,504	6,863	3,848	3,015	7,802	4,313	3,489						
85-89	6,852	3,363	3,489	3,093	1,487	1,606	3,759	1,876	1,883						
90-94	3,728	1,645	2,083	1,662	714	948	2,066	931	1,135						
95-99	1,403	606	797	556	242	314	847	364	483						
100 años y más	691	285	406	281	134	147	410	151	259						
Provincia Espailat	208,600	181,370	27,230	106,469	91,547	14,922	102,131	89,823	12,308						
6-9	17,173	13,311	3,862	8,637	6,609	2,028	8,536	6,702	1,834						
10-14	22,662	21,522	1,140	11,685	10,992	693	10,977	10,530	447						
15-19	23,889	23,019	870	12,199	11,595	604	11,690	11,424	266						
20-24	21,227	20,062	1,165	11,185	10,377	808	10,042	9,685	357						
25-29	18,273	16,932	1,341	9,398	8,560	838	8,875	8,372	503						
30-34	17,040	15,534	1,506	8,795	7,850	945	8,245	7,684	561						
35-39	16,005	14,395	1,610	8,314	7,291	1,023	7,691	7,104	587						
40-44	15,300	13,549	1,751	7,888	6,843	1,045	7,412	6,706	706						
45-49	13,087	11,273	1,814	6,645	5,620	1,025	6,442	5,653	789						
50-54	10,329	8,391	1,938	5,357	4,322	1,035	4,972	4,069	903						
55-59	8,576	6,608	1,968	4,307	3,331	976	4,269	3,277	992						
60-64	7,308	5,607	1,701	3,660	2,794	866	3,648	2,813	835						
65-69	5,129	3,813	1,316	2,570	1,931	639	2,559	1,882	677						
70-74	4,617	3,047	1,570	2,191	1,472	719	2,426	1,575	851						
75-79	3,159	1,928	1,231	1,439	887	552	1,720	1,041	679						
80-84	2,612	1,405	1,207	1,213	647	566	1,399	758	641						
85-89	1,232	580	652	579	261	318	653	319	334						
90-94	648	275	373	287	115	172	361	160	201						
95-99	233	81	152	82	31	51	151	50	101						
100 años y más	101	38	63	38	19	19	63	19	44						

Cuadro 4, continuación...

Región, provincia y grupos de edades	Población de 6 años y más									
	Total			Hombres			Mujeres			Total
	Sabe leer y escribir	No sabe leer y escribir	Total	Sabe leer y escribir	No sabe leer y escribir	Total	Sabe leer y escribir	No sabe leer y escribir	Total	
Provincia Puerto Plata	287,768	40,756	146,796	124,393	22,403	140,972	122,619	18,353	11,779	18,353
6-9	23,896	18,244	12,117	9,127	2,990	11,779	9,117	2,662	11,779	2,662
10-14	31,782	29,951	16,174	15,116	1,058	15,608	14,835	773	15,608	773
15-19	32,611	31,299	16,663	15,795	868	15,948	15,504	444	15,948	444
20-24	29,167	27,142	14,918	13,628	1,290	14,249	13,514	735	14,249	735
25-29	25,018	22,803	12,664	11,296	1,368	12,354	11,507	847	12,354	847
30-34	23,747	21,185	12,026	10,445	1,581	11,721	10,740	981	11,721	981
35-39	22,791	20,143	11,471	9,844	1,627	11,320	10,299	1,021	11,320	1,021
40-44	21,828	19,079	11,115	9,471	1,644	10,713	9,608	1,105	10,713	1,105
45-49	18,562	15,684	9,741	8,192	1,549	8,821	7,492	1,329	8,821	1,329
50-54	14,400	11,583	7,509	5,976	1,533	6,891	5,607	1,284	6,891	1,284
55-59	11,204	8,362	5,790	4,350	1,440	5,414	4,012	1,402	5,414	1,402
60-64	10,164	7,623	5,220	3,923	1,297	4,944	3,700	1,244	4,944	1,244
65-69	6,699	4,929	3,510	2,589	921	3,189	2,340	849	3,189	849
70-74	5,843	3,723	2,935	1,954	981	2,908	1,769	1,139	2,908	1,139
75-79	4,113	2,445	2,042	1,251	791	2,071	1,194	877	2,071	877
80-84	3,185	1,640	1,589	862	727	1,596	778	818	1,596	818
85-89	1,445	651	717	332	385	728	319	409	728	409
90-94	811	337	377	156	221	434	181	253	434	253
95-99	317	124	131	50	81	186	74	112	186	112
100 años y más	185	65	87	36	51	98	29	69	98	69
Provincia Santiago	860,830	756,088	427,776	372,875	54,901	433,054	383,213	49,841	433,054	49,841
6-9	70,570	53,820	35,799	27,145	8,654	34,771	26,675	8,096	34,771	8,096
10-14	92,030	86,153	46,489	43,204	3,285	45,541	42,949	2,592	45,541	2,592
15-19	95,499	91,836	47,039	44,698	2,341	48,460	47,138	1,322	48,460	1,322
20-24	91,781	86,649	45,541	42,457	3,084	46,240	44,192	2,048	46,240	2,048
25-29	81,971	76,156	40,953	37,475	3,478	41,018	38,681	2,337	41,018	2,337
30-34	79,635	72,819	39,973	35,872	4,101	39,662	36,947	2,715	39,662	2,715
35-39	70,143	63,676	35,157	31,363	3,794	34,986	32,313	2,673	34,986	2,673
40-44	64,206	57,252	32,255	28,454	3,801	31,951	28,798	3,153	31,951	3,153
45-49	52,387	45,553	26,040	22,551	3,489	26,347	23,002	3,345	26,347	3,345
50-54	40,069	33,332	20,003	16,625	3,378	20,066	16,707	3,359	20,066	3,359
55-59	32,722	25,816	15,908	12,673	3,235	16,814	13,143	3,671	16,814	3,671
60-64	27,329	21,202	13,329	10,405	2,924	14,000	10,797	3,203	14,000	3,203
65-69	18,855	14,507	9,176	7,111	2,065	9,679	7,396	2,283	9,679	2,283
70-74	16,027	11,225	7,660	5,499	2,161	8,367	5,726	2,641	8,367	2,641
75-79	11,036	7,228	5,099	3,427	1,672	5,937	3,801	2,136	5,937	2,136
80-84	8,868	5,116	4,061	2,339	1,722	4,807	2,777	2,030	4,807	2,030
85-89	4,175	2,132	1,797	894	903	2,378	1,238	1,140	2,378	1,140
90-94	2,269	1,033	998	443	555	1,271	590	681	1,271	681
95-99	853	401	343	161	182	510	240	270	510	270
100 años y más	405	182	156	79	77	249	103	146	249	146

Región, provincia y grupos de edades	Población de 6 años y más									
	Total		Hombres		Mujeres		Total		Mujeres	
	Sabe leer y escribir	No sabe leer y escribir	Sabe leer y escribir	No sabe leer y escribir	Sabe leer y escribir	No sabe leer y escribir	Sabe leer y escribir	No sabe leer y escribir	Sabe leer y escribir	No sabe leer y escribir
Región Cibao Sur	633,272	88,927	323,830	49,261	309,442	269,776	39,666			
6-9	55,716	13,031	28,674	6,878	27,042	20,889	6,153			
10-14	74,676	4,724	38,117	2,781	36,559	34,616	1,943			
15-19	76,455	3,106	38,965	2,049	37,490	36,433	1,057			
20-24	64,341	4,347	33,234	2,775	31,107	29,535	1,572			
25-29	54,209	4,677	27,898	3,009	26,311	24,643	1,668			
30-34	51,779	5,497	26,528	3,402	25,251	23,156	2,095			
35-39	46,520	5,468	23,765	3,342	22,755	20,629	2,126			
40-44	44,301	5,834	22,809	3,476	21,492	19,134	2,358			
45-49	37,692	6,027	19,423	3,301	18,269	15,543	2,726			
50-54	30,611	6,255	15,969	3,400	14,642	11,787	2,855			
55-59	25,121	6,189	12,830	3,111	12,291	9,213	3,078			
60-64	21,448	5,085	10,771	2,639	10,677	8,231	2,446			
65-69	15,145	4,004	7,622	2,057	7,523	5,576	1,947			
70-74	13,549	4,641	6,654	2,250	6,895	4,504	2,391			
75-79	8,924	3,509	4,336	1,629	4,588	2,708	1,880			
80-84	7,049	3,319	3,541	1,642	3,508	1,831	1,677			
85-89	3,076	1,620	1,467	784	1,609	773	836			
90-94	1,671	976	788	467	883	374	509			
95-99	603	227	284	179	319	122	197			
100 años y más	386	242	155	90	231	79	152			
Provincia La Vega	351,621	50,767	179,938	28,342	171,683	149,258	22,425			
6-9	30,069	6,945	15,442	3,647	14,627	11,329	3,298			
10-14	40,245	2,451	20,523	1,415	19,722	18,686	1,036			
15-19	41,712	1,840	21,265	1,202	20,447	19,809	638			
20-24	36,365	2,808	18,848	1,802	17,517	16,511	1,006			
25-29	30,802	2,970	16,100	1,908	14,702	13,640	1,062			
30-34	29,107	3,420	14,930	2,119	14,177	12,876	1,301			
35-39	26,446	3,312	13,566	2,023	12,880	11,591	1,289			
40-44	25,210	3,440	13,086	2,088	12,124	10,772	1,352			
45-49	21,316	3,493	11,078	1,946	10,238	8,691	1,547			
50-54	16,808	3,559	8,838	1,964	7,970	6,375	1,595			
55-59	13,593	3,343	6,821	1,674	6,772	5,103	1,669			
60-64	11,610	2,777	5,769	1,484	5,841	4,548	1,293			
65-69	8,187	2,194	4,083	1,155	4,104	3,065	1,039			
70-74	7,590	2,564	3,643	1,257	3,947	2,640	1,307			
75-79	5,038	3,098	2,399	902	2,639	1,601	1,038			
80-84	4,130	1,877	2,049	924	2,081	1,128	953			
85-89	1,807	889	808	425	999	506	493			
90-94	1,010	443	445	180	565	263	302			
95-99	368	150	164	70	204	80	124			
100 años y más	208	131	81	48	127	44	83			

Cuadro 4, continuación...

Región, provincia y grupos de edades	Población de 6 años y más									
	Total			Hombres			Mujeres			Total
	Sabe leer y escribir	No sabe leer y escribir	Total	Sabe leer y escribir	No sabe leer y escribir	Total	Sabe leer y escribir	No sabe leer y escribir	Total	
Provincia Sánchez Ramírez	134,875	115,986	18,889	69,899	59,241	10,658	64,976	56,745	8,231	
6-9	12,319	9,579	2,740	6,332	4,885	1,447	5,987	4,694	1,293	
10-14	16,133	15,168	965	8,211	7,633	578	7,922	7,535	387	
15-19	16,887	16,280	607	8,810	8,392	418	8,077	7,888	189	
20-24	13,575	12,780	795	7,117	6,588	529	6,458	6,192	266	
25-29	11,225	10,296	929	5,814	5,191	623	5,411	5,105	306	
30-34	10,440	9,375	1,065	5,448	4,778	670	4,992	4,597	395	
35-39	9,059	7,993	1,066	4,624	3,959	665	4,435	4,034	401	
40-44	8,825	7,616	1,209	4,570	3,846	724	4,255	3,770	485	
45-49	7,747	6,435	1,312	4,001	3,266	735	3,746	3,169	577	
50-54	6,748	5,370	1,378	3,565	2,807	758	3,183	2,563	620	
55-59	5,690	4,267	1,423	2,983	2,241	742	2,707	2,026	681	
60-64	4,979	3,789	1,190	2,618	1,975	643	2,361	1,814	547	
65-69	3,489	2,569	920	1,783	1,320	463	1,706	1,249	457	
70-74	3,099	2,036	1,063	1,621	1,085	536	1,478	951	527	
75-79	1,940	1,189	751	991	633	358	949	556	393	
80-84	1,546	768	778	806	404	402	740	364	376	
85-89	641	284	357	335	140	195	306	144	162	
90-94	318	114	204	165	63	102	153	51	102	
95-99	123	41	82	62	16	46	61	25	36	
100 años y más	92	37	55	43	19	24	49	18	31	
Provincia Monseñor Nouel	146,776	127,505	19,271	73,993	63,732	10,261	72,783	63,773	9,010	
6-9	13,328	9,982	3,346	6,900	5,116	1,784	6,428	4,866	1,562	
10-14	18,298	16,990	1,308	9,383	8,595	788	8,915	8,395	520	
15-19	17,856	17,197	659	8,890	8,461	429	8,966	8,736	230	
20-24	14,401	13,657	744	7,269	6,825	444	7,132	6,832	300	
25-29	12,182	11,404	778	5,984	5,506	478	6,198	5,898	300	
30-34	12,232	11,220	1,012	6,150	5,537	613	6,082	5,683	399	
35-39	11,015	9,925	1,090	5,575	4,921	654	5,440	5,004	436	
40-44	10,266	9,081	1,185	5,153	4,489	664	5,113	4,592	521	
45-49	8,629	7,407	1,222	4,344	3,724	620	4,285	3,683	602	
50-54	7,055	5,737	1,318	3,566	2,888	678	3,489	2,849	640	
55-59	5,838	4,415	1,423	3,026	2,331	695	2,812	2,084	728	
60-64	4,859	3,741	1,118	2,384	1,872	512	2,475	1,869	606	
65-69	3,469	2,579	890	1,756	1,317	439	1,713	1,262	451	
70-74	2,860	1,846	1,014	1,390	933	457	1,470	913	557	
75-79	1,946	1,128	818	946	577	369	1,000	551	449	
80-84	1,373	709	664	686	370	316	687	339	348	
85-89	628	283	345	324	160	164	304	123	181	
90-94	343	138	205	178	78	100	165	60	105	
95-99	112	36	76	58	19	39	54	17	37	
100 años y más	86	30	56	31	13	18	55	17	38	

Región, provincia y grupos de edades	Población de 6 años y más									
	Total		Hombres		Mujeres		Total		Mujeres	
	Sabe leer y escribir	No sabe leer y escribir	Total	Sabe leer y escribir	No sabe leer y escribir	Total	Sabe leer y escribir	No sabe leer y escribir	Total	Sabe leer y escribir
Región Cibao Nordeste	558,893	78,900	285,821	241,051	44,770	273,072	238,942	34,130		
6-9	47,831	11,177	24,424	18,560	5,864	23,407	18,094	5,313		
10-14	64,286	3,766	33,124	30,924	2,200	31,162	29,596	1,566		
15-19	64,338	2,525	32,748	30,981	1,767	31,590	30,832	758		
20-24	55,241	3,374	28,422	26,232	2,190	26,819	25,635	1,184		
25-29	48,001	3,914	24,599	22,003	2,596	23,402	22,084	1,318		
30-34	45,362	4,592	23,129	20,176	2,953	22,233	20,594	1,639		
35-39	40,369	4,807	20,528	17,422	3,106	19,841	18,140	1,701		
40-44	37,841	5,007	19,470	16,366	3,104	18,371	16,468	1,903		
45-49	33,852	5,569	17,304	14,064	3,240	16,548	14,219	2,329		
50-54	29,073	6,158	15,109	11,621	3,488	13,964	11,294	2,670		
55-59	23,544	17,777	12,308	9,172	3,136	11,236	8,605	2,631		
60-64	20,907	15,922	10,825	8,095	2,730	10,082	7,827	2,255		
65-69	14,707	10,957	7,532	5,535	1,997	7,175	5,422	1,753		
70-74	13,154	8,835	6,505	4,401	2,104	6,649	4,434	2,215		
75-79	8,538	5,294	4,116	2,592	1,524	4,422	2,702	1,720		
80-84	6,588	3,561	3,296	1,837	1,459	3,292	1,724	1,568		
85-89	2,770	1,338	1,284	619	665	1,486	719	767		
90-94	1,605	661	714	303	411	891	358	533		
95-99	578	234	260	102	158	318	132	186		
100 años y más	308	109	124	46	78	184	63	121		
Provincia Duarte	259,931	35,781	132,313	111,805	20,508	127,618	112,345	15,273		
6-9	22,355	17,190	11,496	8,779	2,717	10,859	8,411	2,448		
10-14	29,626	27,903	15,234	14,193	1,041	14,392	13,710	682		
15-19	29,538	28,385	15,013	14,211	802	14,525	14,174	351		
20-24	25,808	24,332	13,270	12,327	943	12,538	12,005	533		
25-29	21,989	20,200	11,167	9,959	1,208	10,822	10,241	581		
30-34	21,301	19,236	10,795	9,443	1,352	10,506	9,793	713		
35-39	18,671	16,532	9,426	8,010	1,416	9,245	8,522	723		
40-44	17,593	15,422	8,892	7,500	1,392	8,701	7,922	779		
45-49	15,905	13,410	8,074	6,575	1,499	7,831	6,835	996		
50-54	13,640	10,773	7,102	5,440	1,662	6,538	5,333	1,205		
55-59	11,004	8,385	5,690	4,282	1,408	5,314	4,103	1,211		
60-64	9,727	7,471	5,071	3,787	1,284	4,656	3,684	972		
65-69	6,778	5,166	3,430	2,581	849	3,348	2,585	763		
70-74	6,266	4,281	3,064	2,111	953	3,202	2,170	1,032		
75-79	4,060	2,559	1,892	1,189	703	2,168	1,370	798		
80-84	3,153	1,749	1,592	901	691	1,561	848	713		
85-89	1,318	656	595	297	298	723	359	364		
90-94	788	330	348	148	200	440	182	258		
95-99	265	114	98	43	55	167	71	96		
100 años y más	146	56	64	29	35	82	27	55		

Cuadro 4, continuación...

Región, provincia y grupos de edades	Población de 6 años y más									
	Total		Hombres		Mujeres		Total		Mujeres	
	Sabe leer y escribir	No sabe leer y escribir	Total	Sabe leer y escribir	No sabe leer y escribir	Total	Sabe leer y escribir	No sabe leer y escribir	Total	Sabe leer y escribir
Provincia María Trinidad Sánchez	125,598	17,370	64,602	55,015	9,587	60,996	53,213	7,783		
6-9	10,742	2,305	5,380	4,157	1,223	5,362	4,280	1,082		
10-14	14,949	778	7,771	7,334	437	7,178	6,837	341		
15-19	14,769	581	7,532	7,127	405	7,237	7,061	176		
20-24	12,501	841	6,400	5,875	525	6,101	5,785	316		
25-29	10,777	890	5,579	5,002	577	5,198	4,885	313		
30-34	10,027	1,050	5,090	4,437	653	4,937	4,540	397		
35-39	8,765	1,066	4,456	3,786	670	4,309	3,913	396		
40-44	8,395	1,140	4,358	3,711	647	4,037	3,544	493		
45-49	7,480	1,245	3,882	3,165	717	3,598	3,070	528		
50-54	6,578	1,349	3,374	2,652	722	3,204	2,577	627		
55-59	5,485	1,320	2,919	2,198	721	2,566	1,967	599		
60-64	4,827	1,080	2,496	1,956	540	2,331	1,791	540		
65-69	3,233	797	1,726	1,316	410	1,507	1,120	387		
70-74	2,827	1,930	1,479	1,057	422	1,348	873	475		
75-79	1,791	1,097	934	618	316	857	479	378		
80-84	1,411	695	699	386	313	712	309	403		
85-89	565	259	281	142	139	284	117	167		
90-94	288	99	154	63	91	134	36	98		
95-99	112	41	61	24	37	51	17	34		
100 años y más	76	21	31	9	22	45	12	33		
Provincia Hermanas Mirabal	83,459	11,797	42,432	35,933	6,499	41,027	35,729	5,298		
6-9	6,676	1,538	3,453	2,659	794	3,223	2,479	744		
10-14	8,916	455	4,577	4,331	246	4,339	4,130	209		
15-19	9,208	329	4,727	4,504	223	4,481	4,375	106		
20-24	7,750	445	4,032	3,727	305	3,718	3,578	140		
25-29	6,715	480	3,443	3,117	326	3,272	3,118	154		
30-34	6,516	642	3,357	2,943	414	3,159	2,931	228		
35-39	6,084	679	3,106	2,687	419	2,978	2,718	260		
40-44	5,847	706	3,011	2,576	435	2,836	2,565	271		
45-49	5,310	806	2,707	2,262	445	2,603	2,242	361		
50-54	4,507	910	2,309	1,802	507	2,198	1,795	403		
55-59	3,710	857	1,877	1,436	441	1,833	1,417	416		
60-64	3,426	752	1,695	1,289	406	1,731	1,385	346		
65-69	2,515	624	1,233	900	333	1,282	991	291		
70-74	2,314	787	1,069	689	380	1,245	838	407		
75-79	1,609	596	742	478	264	867	535	332		
80-84	1,282	707	627	347	280	655	360	295		
85-89	540	243	249	103	146	291	140	151		
90-94	369	157	148	64	84	221	93	128		
95-99	113	41	52	16	36	61	25	36		
100 años y más	52	17	18	3	15	34	14	20		

Región, provincia y grupos de edades	Población de 6 años y más									
	Total			Hombres			Mujeres			Total
	Sabe leer y escribir	No sabe leer y escribir	Total	Sabe leer y escribir	No sabe leer y escribir	Total	Sabe leer y escribir	No sabe leer y escribir	Total	
Provincia Samaná	89,905	13,952	46,474	38,298	8,176	43,431	37,655	5,776	43,431	5,776
6-9	8,058	2,169	4,095	2,965	1,130	3,963	2,924	1,039	3,963	1,039
10-14	10,795	810	5,542	5,066	476	5,253	4,919	334	5,253	334
15-19	10,823	462	5,476	5,139	337	5,347	5,222	125	5,347	125
20-24	9,182	612	4,720	4,303	417	4,462	4,267	195	4,462	195
25-29	8,520	755	4,410	3,925	485	4,110	3,840	270	4,110	270
30-34	7,518	835	3,887	3,353	534	3,631	3,330	301	3,631	301
35-39	6,849	923	3,540	2,939	601	3,309	2,987	322	3,309	322
40-44	6,006	990	3,209	2,579	630	2,797	2,437	360	2,797	360
45-49	5,157	1,023	2,641	2,062	579	2,516	2,072	444	2,516	444
50-54	4,348	3,316	2,324	1,727	597	2,024	1,589	435	2,024	435
55-59	3,345	971	1,822	1,256	566	1,523	1,118	405	1,523	405
60-64	2,927	897	1,563	1,063	500	1,364	967	397	1,364	397
65-69	2,181	717	1,143	738	405	1,038	726	312	1,038	312
70-74	1,747	650	893	544	349	854	553	301	854	301
75-79	1,078	453	548	307	241	530	318	212	530	212
80-84	742	332	378	203	175	364	207	157	364	157
85-89	347	167	159	77	82	188	103	85	188	85
90-94	160	85	64	28	36	96	47	49	96	49
95-99	88	50	49	19	30	39	19	20	39	20
100 años y más	34	19	11	5	6	23	10	13	23	13
Región Cibao Noroeste	351,086	65,800	184,124	145,542	38,582	166,962	139,744	27,218	166,962	27,218
6-9	30,195	7,309	15,482	11,580	3,902	14,713	11,306	3,407	14,713	3,407
10-14	40,115	2,683	20,675	19,010	1,665	19,440	18,422	1,018	19,440	1,018
15-19	40,974	3,235	21,473	19,317	2,156	19,501	18,422	1,079	19,501	1,079
20-24	34,899	5,652	18,826	15,217	3,609	16,073	14,030	2,043	16,073	2,043
25-29	30,544	5,628	16,413	12,823	3,590	14,131	12,093	2,038	14,131	2,038
30-34	28,245	5,229	14,982	11,555	3,427	13,263	11,461	1,802	13,263	1,802
35-39	25,592	4,543	13,443	10,581	2,862	12,149	10,468	1,681	12,149	1,681
40-44	23,783	4,430	12,466	9,737	2,729	11,317	9,616	1,701	11,317	1,701
45-49	20,953	4,325	10,907	8,383	2,524	10,046	8,245	1,801	10,046	1,801
50-54	17,336	4,225	9,156	6,731	2,425	8,180	6,380	1,800	8,180	1,800
55-59	14,506	3,832	7,536	5,469	2,067	6,970	5,205	1,765	6,970	1,765
60-64	12,370	3,112	6,517	4,758	1,759	5,853	4,500	1,353	5,853	1,353
65-69	9,304	2,330	4,838	3,604	1,234	4,466	3,370	1,096	4,466	1,096
70-74	8,186	5,327	4,238	2,784	1,454	3,948	2,543	1,405	3,948	1,405
75-79	5,722	2,182	2,996	1,915	1,081	2,726	1,625	1,101	2,726	1,101
80-84	4,228	1,841	2,188	1,260	928	2,040	1,127	913	2,040	913
85-89	2,215	1,176	1,104	503	601	1,111	536	575	1,111	575
90-94	1,192	737	583	208	375	609	247	362	609	362
95-99	460	300	196	62	134	264	98	166	264	166
100 años y más	267	172	105	45	60	162	50	112	162	112

Cuadro 4, continuación...

Región, provincia y grupos de edades	Población de 6 años y más														
	Total					Hombres					Mujeres				
	Sabe leer y escribir	No sabe leer y escribir	Total	Sabe leer y escribir	No sabe leer y escribir	Total	Sabe leer y escribir	No sabe leer y escribir	Total	Sabe leer y escribir	No sabe leer y escribir	Total	Sabe leer y escribir	No sabe leer y escribir	Total
Provincia Dajabón	56,827	47,837	8,990	29,357	24,372	4,985	27,470	23,465	4,005						
6-9	5,475	4,349	1,126	2,773	2,152	621	2,702	2,197	505						
10-14	7,169	6,735	434	3,637	3,379	258	3,532	3,356	176						
15-19	7,161	6,661	500	3,774	3,462	312	3,387	3,199	188						
20-24	4,879	4,324	555	2,527	2,228	299	2,352	2,096	256						
25-29	4,006	3,482	524	2,047	1,756	291	1,959	1,726	233						
30-34	3,804	3,268	536	1,889	1,592	297	1,915	1,676	239						
35-39	3,715	3,198	517	1,901	1,599	302	1,814	1,599	215						
40-44	3,686	3,092	594	1,915	1,584	331	1,771	1,508	263						
45-49	3,297	2,654	643	1,713	1,344	369	1,584	1,310	274						
50-54	3,024	2,348	676	1,637	1,230	407	1,387	1,118	269						
55-59	2,623	2,030	593	1,381	1,051	330	1,242	979	263						
60-64	2,238	1,780	458	1,184	928	256	1,054	852	202						
65-69	1,766	1,410	356	912	735	177	854	675	179						
70-74	1,490	1,058	432	764	548	216	726	510	216						
75-79	1,042	686	356	541	365	176	501	321	180						
80-84	726	450	276	401	260	141	325	190	135						
85-89	369	177	192	195	96	99	174	81	93						
90-94	202	76	126	105	39	66	97	37	60						
95-99	102	38	64	41	15	26	61	23	38						
100 años y más	53	21	32	20	9	11	33	12	21						
Provincia Monte Cristi	97,792	77,171	20,621	51,846	39,465	12,381	45,946	37,706	8,240						
6-9	7,877	5,829	2,048	4,097	2,980	1,117	3,780	2,849	931						
10-14	10,648	9,819	829	5,656	5,130	526	4,992	4,689	303						
15-19	11,371	10,266	1,105	5,978	5,265	713	5,393	5,001	392						
20-24	9,624	7,723	1,901	5,223	4,044	1,179	4,401	3,679	722						
25-29	8,437	6,540	1,897	4,565	3,372	1,193	3,872	3,168	704						
30-34	7,710	5,890	1,820	4,150	2,934	1,216	3,560	2,956	604						
35-39	7,276	5,676	1,600	3,860	2,856	1,004	3,416	2,820	596						
40-44	6,764	5,246	1,518	3,586	2,609	977	3,178	2,637	541						
45-49	6,155	4,792	1,363	3,195	2,398	797	2,960	2,394	566						
50-54	5,143	3,820	1,323	2,672	1,869	803	2,471	1,951	520						
55-59	4,309	3,188	1,121	2,237	1,630	607	2,072	1,558	514						
60-64	3,731	2,769	962	2,022	1,450	572	1,709	1,319	390						
65-69	2,594	1,926	668	1,397	1,019	378	1,197	907	290						
70-74	2,253	1,495	758	1,180	769	411	1,073	726	347						
75-79	1,552	992	560	846	553	293	706	439	267						
80-84	1,138	672	466	587	345	242	551	327	224						
85-89	651	317	334	341	149	192	310	168	142						
90-94	351	140	211	167	66	101	184	74	110						
95-99	128	46	82	58	15	43	70	31	39						
100 años y más	80	25	55	29	12	17	51	13	38						

Región, provincia y grupos de edades	Población de 6 años y más											
	Total				Hombres				Mujeres			
	Total	Sabe leer y escribir	No sabe leer y escribir	Total	Sabe leer y escribir	No sabe leer y escribir	Total	Sabe leer y escribir	No sabe leer y escribir	Total	Sabe leer y escribir	No sabe leer y escribir
Provincia Santiago Rodríguez	51,815	42,372	9,443	27,135	21,821	5,314	24,680	20,551	4,129			
6-9	4,290	3,233	1,057	2,155	1,618	537	2,135	1,615	520			
10-14	5,783	5,390	393	2,981	2,729	252	2,802	2,661	141			
15-19	5,919	5,535	384	3,130	2,849	281	2,789	2,686	103			
20-24	4,968	4,423	545	2,677	2,334	343	2,291	2,089	202			
25-29	4,242	3,701	541	2,298	1,968	330	1,944	1,733	211			
30-34	3,676	3,108	568	1,903	1,540	363	1,773	1,568	205			
35-39	3,375	2,796	579	1,722	1,365	357	1,653	1,431	222			
40-44	3,418	2,809	609	1,769	1,403	366	1,649	1,406	243			
45-49	3,123	2,486	637	1,623	1,263	360	1,500	1,223	277			
50-54	2,637	1,975	662	1,431	1,072	359	1,206	903	303			
55-59	2,340	1,673	667	1,231	869	362	1,109	804	305			
60-64	2,076	1,546	530	1,090	802	288	986	744	242			
65-69	1,744	1,307	437	914	688	226	830	619	211			
70-74	1,533	949	584	790	515	275	743	434	309			
75-79	1,084	666	418	605	387	218	479	279	200			
80-84	844	457	387	440	258	182	404	199	205			
85-89	405	192	213	199	110	89	206	82	124			
90-94	227	73	154	116	29	87	111	44	67			
95-99	79	32	47	37	13	24	42	19	23			
100 años y más	52	21	31	24	9	15	28	12	16			
Provincia Valverde	144,652	117,906	26,746	75,786	59,884	15,902	68,866	58,022	10,844			
6-9	12,553	9,475	3,078	6,457	4,830	1,627	6,096	4,645	1,451			
10-14	16,515	15,488	1,027	8,401	7,772	629	8,114	7,716	398			
15-19	16,523	15,277	1,246	8,591	7,741	850	7,932	7,536	396			
20-24	15,428	12,777	2,651	8,399	6,611	1,788	7,029	6,166	863			
25-29	13,859	11,193	2,666	7,503	5,727	1,776	6,356	5,466	890			
30-34	13,055	10,750	2,305	7,040	5,489	1,551	6,015	5,261	754			
35-39	11,226	9,379	1,847	5,960	4,761	1,199	5,266	4,618	648			
40-44	9,915	8,206	1,709	5,196	4,141	1,055	4,719	4,065	654			
45-49	8,378	6,696	1,682	4,376	3,378	998	4,002	3,318	684			
50-54	6,532	4,968	1,564	3,416	2,560	856	3,116	2,408	708			
55-59	5,234	3,783	1,451	2,687	1,919	768	2,547	1,864	683			
60-64	4,325	3,163	1,162	2,221	1,578	643	2,104	1,585	519			
65-69	3,200	2,331	869	1,615	1,162	453	1,585	1,169	416			
70-74	2,910	1,825	1,085	1,504	952	552	1,406	873	533			
75-79	2,044	1,196	848	1,004	610	394	1,040	586	454			
80-84	1,520	808	712	760	397	363	760	411	349			
85-89	790	353	437	369	148	221	421	205	216			
90-94	412	166	246	195	74	121	217	92	125			
95-99	151	44	107	60	19	41	91	25	66			
100 años y más	82	28	54	32	15	17	50	13	37			

Cuadro 4, continuación...

Región, provincia y grupos de edades	Población de 6 años y más										
	Total		Hombres		Mujeres		Total		Mujeres		
	Sabe leer y escribir	No sabe leer y escribir	Total	Sabe leer y escribir	No sabe leer y escribir	Total	Sabe leer y escribir	No sabe leer y escribir	Total	Sabe leer y escribir	
Región Valdesia	903,896	139,074	458,086	383,027	75,059	445,810	381,795	64,015	445,810	381,795	64,015
6-9	91,286	21,628	46,455	35,036	11,419	44,831	34,622	10,209	44,831	34,622	10,209
10-14	115,479	7,752	58,836	54,326	4,510	56,643	53,401	3,242	56,643	53,401	3,242
15-19	111,794	5,465	56,804	53,197	3,607	54,990	53,132	1,858	54,990	53,132	1,858
20-24	93,612	7,283	48,225	43,461	4,764	45,387	42,868	2,519	45,387	42,868	2,519
25-29	78,334	7,782	39,726	34,840	4,886	38,608	35,712	2,896	38,608	35,712	2,896
30-34	73,372	9,201	37,072	31,543	5,529	36,300	32,628	3,672	36,300	32,628	3,672
35-39	66,646	9,488	33,111	27,561	5,550	33,535	29,597	3,938	33,535	29,597	3,938
40-44	59,427	9,437	30,026	24,820	5,206	29,401	25,170	4,231	29,401	25,170	4,231
45-49	51,281	41,836	26,061	21,162	4,899	25,220	20,674	4,546	25,220	20,674	4,546
50-54	42,330	32,645	21,827	16,839	4,988	20,503	15,806	4,697	20,503	15,806	4,697
55-59	33,409	24,028	16,775	12,308	4,467	16,634	11,720	4,914	16,634	11,720	4,914
60-64	27,495	19,437	13,778	9,910	3,868	13,717	9,527	4,190	13,717	9,527	4,190
65-69	19,358	13,306	9,831	6,833	2,998	9,527	6,473	3,054	9,527	6,473	3,054
70-74	16,136	9,672	7,983	5,044	2,939	8,153	4,628	3,525	8,153	4,628	3,525
75-79	10,601	5,866	5,243	3,036	2,207	5,358	2,830	2,528	5,358	2,830	2,528
80-84	7,437	3,745	3,611	1,955	1,656	3,826	1,790	2,036	3,826	1,790	2,036
85-89	3,027	1,360	1,428	662	766	1,599	698	901	1,599	698	901
90-94	1,768	632	834	324	510	934	308	626	934	308	626
95-99	674	224	287	108	179	387	116	271	387	116	271
100 años y más	430	157	173	62	111	257	95	162	257	95	162
Provincia Azua	188,432	42,701	99,662	75,031	24,631	88,770	70,700	18,070	88,770	70,700	18,070
6-9	18,896	13,837	9,639	6,938	2,701	9,257	6,899	2,358	9,257	6,899	2,358
10-14	24,462	2,428	12,810	11,392	1,418	11,652	10,642	1,010	11,652	10,642	1,010
15-19	23,651	1,993	12,461	11,112	1,349	11,190	10,546	644	11,190	10,546	644
20-24	19,473	2,839	10,709	8,735	1,974	8,764	7,899	865	8,764	7,899	865
25-29	16,298	2,962	8,831	6,930	1,901	7,467	6,406	1,061	7,467	6,406	1,061
30-34	14,539	3,306	7,683	5,682	2,001	6,856	5,551	1,305	6,856	5,551	1,305
35-39	13,025	3,497	6,881	4,728	2,153	6,444	4,800	1,344	6,444	4,800	1,344
40-44	11,685	3,407	6,208	4,202	2,006	5,477	4,076	1,401	5,477	4,076	1,401
45-49	10,142	3,040	5,360	3,673	1,687	4,782	3,429	1,353	4,782	3,429	1,353
50-54	9,075	3,010	4,969	3,274	1,695	4,106	2,791	1,315	4,106	2,791	1,315
55-59	7,396	2,780	3,818	2,382	1,436	3,578	2,234	1,344	3,578	2,234	1,344
60-64	6,202	2,228	3,213	2,071	1,142	2,989	1,903	1,086	2,989	1,903	1,086
65-69	4,498	2,924	2,350	1,506	844	2,148	1,418	730	2,148	1,418	730
70-74	3,635	1,956	1,898	1,037	861	1,737	919	818	1,737	919	818
75-79	2,531	1,303	1,335	702	633	1,196	601	595	1,196	601	595
80-84	1,621	762	866	434	432	755	328	427	755	328	427
85-89	655	278	337	133	204	318	145	173	318	145	173
90-94	387	139	185	70	115	202	69	133	202	69	133
95-99	162	44	68	19	49	94	25	69	94	25	69
100 años y más	99	30	41	11	30	58	19	39	58	19	39

Región, provincia y grupos de edades	Población de 6 años y más									
	Total		Hombres		Mujeres		Total		Mujeres	
	Sabe leer y escribir	No sabe leer y escribir	Sabe leer y escribir	No sabe leer y escribir	Sabe leer y escribir	No sabe leer y escribir	Sabe leer y escribir	No sabe leer y escribir	Sabe leer y escribir	No sabe leer y escribir
Provincia Peravia	162,381	22,734	80,093	68,177	11,916	82,288	71,470	10,818		
6-9	15,755	3,250	7,981	6,299	1,682	7,774	6,206	1,568		
10-14	20,460	972	10,335	9,751	584	10,125	9,737	388		
15-19	19,648	847	9,883	9,351	532	9,765	9,450	315		
20-24	15,924	1,142	7,893	7,183	710	8,031	7,599	432		
25-29	13,564	1,306	6,645	5,867	778	6,919	6,391	528		
30-34	13,028	1,445	6,258	5,381	877	6,770	6,202	568		
35-39	12,440	1,545	5,929	5,065	864	6,511	5,830	681		
40-44	11,109	1,503	5,488	4,684	804	5,621	4,922	699		
45-49	9,677	1,681	4,747	3,884	863	4,930	4,112	818		
50-54	7,630	1,581	3,761	2,975	786	3,869	3,074	795		
55-59	6,314	1,570	3,146	2,386	760	3,168	2,358	810		
60-64	4,925	1,225	2,387	1,799	588	2,538	1,901	637		
65-69	3,815	1,072	1,883	1,342	541	1,932	1,401	531		
70-74	3,222	1,199	1,525	1,016	509	1,697	1,007	690		
75-79	2,109	930	994	590	404	1,115	589	526		
80-84	1,535	787	707	372	335	828	415	413		
85-89	664	309	296	138	158	368	171	197		
90-94	356	132	144	60	84	212	72	140		
95-99	124	89	54	18	36	70	17	53		
100 años y más	82	50	37	16	21	45	16	29		
Provincia San Cristóbal	499,206	62,702	249,040	216,957	32,083	250,166	219,547	30,619		
6-9	51,936	12,229	26,430	19,986	6,444	25,506	19,721	5,785		
10-14	64,263	3,958	32,407	30,135	2,272	31,856	30,170	1,686		
15-19	62,373	2,182	31,184	29,790	1,394	31,189	30,401	788		
20-24	53,300	2,637	26,734	25,138	1,596	26,566	25,525	1,041		
25-29	44,290	2,857	21,886	20,150	1,736	22,404	21,283	1,121		
30-34	41,553	3,604	20,800	18,706	2,094	20,753	19,243	1,510		
35-39	37,192	3,595	18,171	16,168	2,003	19,021	17,429	1,592		
40-44	32,746	3,707	16,216	14,313	1,903	16,530	14,726	1,804		
45-49	28,152	3,992	14,106	12,176	1,930	14,046	11,984	2,062		
50-54	22,852	4,348	11,520	9,460	2,060	11,332	9,044	2,288		
55-59	17,230	4,261	8,449	6,602	1,847	8,781	6,367	2,414		
60-64	14,435	3,981	7,159	5,342	1,817	7,276	5,112	2,164		
65-69	9,491	6,612	4,722	3,413	1,309	4,769	3,199	1,570		
70-74	7,949	4,943	3,847	2,548	1,299	4,102	2,395	1,707		
75-79	4,960	2,877	2,363	1,453	910	2,597	1,424	1,173		
80-84	3,679	1,751	1,755	1,002	753	1,924	926	998		
85-89	1,433	768	665	327	338	768	338	430		
90-94	851	303	412	160	252	439	143	296		
95-99	317	121	133	58	75	184	63	121		
100 años y más	204	84	81	30	51	123	54	69		

Cuadro 4, continuación...

Región, provincia y grupos de edades	Población de 6 años y más										
	Total		Hombres		Mujeres		Total		Mujeres		
	Sabe leer y escribir	No sabe leer y escribir	Total	Sabe leer y escribir	No sabe leer y escribir	Total	Sabe leer y escribir	No sabe leer y escribir	Total	Sabe leer y escribir	
Provincia San José de Ocoa	53,877	10,937	29,291	22,862	6,429	24,586	20,078	4,508	24,586	20,078	4,508
6-9	4,699	1,090	2,405	1,813	592	2,294	1,796	498	2,294	1,796	498
10-14	6,294	394	3,284	3,048	236	3,010	2,852	158	3,010	2,852	158
15-19	6,122	443	3,276	2,944	332	2,846	2,735	111	2,846	2,735	111
20-24	4,915	665	2,889	2,405	484	2,026	1,845	181	2,026	1,845	181
25-29	4,182	657	2,364	1,893	471	1,818	1,632	186	1,818	1,632	186
30-34	4,252	846	2,331	1,774	557	1,921	1,632	289	1,921	1,632	289
35-39	3,989	851	2,130	1,600	530	1,859	1,538	321	1,859	1,538	321
40-44	3,887	820	2,114	1,621	493	1,773	1,446	327	1,773	1,446	327
45-49	3,310	732	1,848	1,429	419	1,462	1,149	313	1,462	1,149	313
50-54	2,773	746	1,577	1,130	447	1,196	897	299	1,196	897	299
55-59	2,469	770	1,362	938	424	1,107	761	346	1,107	761	346
60-64	1,933	624	1,019	698	321	914	611	303	914	611	303
65-69	1,554	527	876	572	304	678	455	223	678	455	223
70-74	1,330	580	713	443	270	617	307	310	617	307	310
75-79	1,001	507	551	291	260	450	216	234	450	216	234
80-84	602	334	283	147	136	319	121	198	319	121	198
85-89	275	108	130	64	66	145	44	101	145	44	101
90-94	174	58	93	34	59	81	24	57	81	24	57
95-99	71	24	32	13	19	39	11	28	39	11	28
100 años y más	45	34	14	5	9	31	6	25	31	6	25
Región Enriquillo	318,385	68,726	165,700	127,972	37,728	152,685	121,687	30,998	152,685	121,687	30,998
6-9	34,150	9,302	17,466	12,558	4,908	16,684	12,290	4,394	16,684	12,290	4,394
10-14	44,511	4,398	22,915	20,349	2,566	21,596	19,764	1,832	21,596	19,764	1,832
15-19	41,572	4,339	21,610	18,968	2,642	19,962	18,265	1,697	19,962	18,265	1,697
20-24	32,076	5,332	16,851	13,733	3,118	15,225	13,011	2,214	15,225	13,011	2,214
25-29	26,256	5,247	13,824	10,822	3,002	12,432	10,187	2,245	12,432	10,187	2,245
30-34	22,659	5,154	11,943	8,934	3,009	10,716	8,571	2,145	10,716	8,571	2,145
35-39	20,749	5,006	10,612	7,819	2,793	10,137	7,924	2,213	10,137	7,924	2,213
40-44	19,178	4,914	10,011	7,264	2,747	9,167	7,000	2,167	9,167	7,000	2,167
45-49	16,979	4,574	8,970	6,488	2,482	8,009	5,917	2,092	8,009	5,917	2,092
50-54	14,398	4,319	7,802	5,386	2,416	6,596	4,693	1,903	6,596	4,693	1,903
55-59	11,566	3,710	6,214	4,306	1,908	5,352	3,550	1,802	5,352	3,550	1,802
60-64	10,427	3,282	5,433	3,672	1,761	4,994	3,473	1,521	4,994	3,473	1,521
65-69	7,656	2,312	3,882	2,756	1,126	3,774	2,588	1,186	3,774	2,588	1,186
70-74	6,593	2,505	3,334	2,133	1,201	3,259	1,955	1,304	3,259	1,955	1,304
75-79	4,233	1,700	2,069	1,304	765	2,164	1,229	935	2,164	1,229	935
80-84	2,999	1,313	1,556	884	672	1,443	802	641	1,443	802	641
85-89	1,278	613	654	366	288	624	299	325	624	299	325
90-94	661	266	351	152	199	310	114	196	310	114	196
95-99	286	84	129	48	81	157	36	121	157	36	121
100 años y más	158	109	74	30	44	84	19	65	84	19	65

Región, provincia y grupos de edades	Población de 6 años y más														
	Total					Hombres					Mujeres				
	Total	Sabe leer y escribir	No sabe leer y escribir	Total	Sabe leer y escribir	No sabe leer y escribir	Total	Sabe leer y escribir	No sabe leer y escribir	Total	Sabe leer y escribir	No sabe leer y escribir	Total	Sabe leer y escribir	No sabe leer y escribir
Provincia Baoruco	84,090	65,285	18,805	43,863	33,622	10,241	40,227	31,663	8,564						
6-9	9,426	7,102	2,324	4,781	3,550	1,231	4,645	3,552	1,093						
10-14	12,171	11,263	908	6,301	5,773	528	5,870	5,490	380						
15-19	11,227	10,316	911	5,941	5,361	580	5,286	4,955	331						
20-24	8,002	6,842	1,160	4,228	3,529	699	3,774	3,313	461						
25-29	6,489	5,276	1,213	3,455	2,745	710	3,034	2,531	503						
30-34	5,423	4,194	1,229	2,894	2,145	749	2,529	2,049	480						
35-39	5,062	3,665	1,397	2,594	1,826	768	2,468	1,839	629						
40-44	4,816	3,380	1,436	2,548	1,762	786	2,268	1,618	650						
45-49	4,416	3,004	1,412	2,378	1,607	771	2,038	1,397	641						
50-54	3,772	2,462	1,310	2,003	1,312	691	1,769	1,150	619						
55-59	3,267	1,957	1,310	1,751	1,062	689	1,516	895	621						
60-64	3,032	1,940	1,092	1,547	979	568	1,485	961	524						
65-69	2,187	1,382	805	1,110	716	394	1,077	666	411						
70-74	1,922	1,092	830	921	536	385	1,001	556	445						
75-79	1,286	700	586	604	339	265	682	361	321						
80-84	881	443	438	435	227	208	446	216	230						
85-89	362	166	196	209	95	114	153	71	82						
90-94	200	69	131	109	42	67	91	27	64						
95-99	106	21	85	35	9	26	71	12	59						
100 años y más	43	11	32	19	7	12	24	4	20						
Provincia Barahona	162,436	133,307	29,129	84,168	67,938	16,230	78,268	65,369	12,899						
6-9	16,789	12,535	4,254	8,679	6,434	2,245	8,110	6,101	2,009						
10-14	22,433	20,611	1,822	11,486	10,362	1,124	10,947	10,249	698						
15-19	21,334	19,518	1,816	11,019	9,839	1,180	10,315	9,679	636						
20-24	16,458	14,287	2,171	8,677	7,299	1,378	7,781	6,988	793						
25-29	13,769	11,531	2,238	7,244	5,914	1,330	6,525	5,617	908						
30-34	11,846	9,591	2,255	6,177	4,817	1,360	5,669	4,774	895						
35-39	10,754	8,826	1,928	5,479	4,391	1,088	5,275	4,435	840						
40-44	9,915	7,930	1,985	5,076	3,963	1,113	4,839	3,967	872						
45-49	8,951	7,010	1,941	4,684	3,633	1,051	4,267	3,377	890						
50-54	7,307	5,509	1,798	3,911	2,888	1,023	3,396	2,621	775						
55-59	5,862	4,365	1,497	3,101	2,379	722	2,761	1,986	775						
60-64	5,059	3,761	1,328	2,651	1,946	705	2,438	1,815	623						
65-69	3,823	2,835	988	1,891	1,429	462	1,932	1,406	526						
70-74	3,338	2,200	1,138	1,707	1,158	549	1,631	1,042	589						
75-79	2,064	1,299	765	996	678	318	1,068	621	447						
80-84	1,517	911	606	806	489	317	711	422	289						
85-89	664	376	288	317	202	115	347	174	173						
90-94	315	138	177	160	72	88	155	66	89						
95-99	119	46	73	65	29	36	54	17	37						
100 años y más	89	28	61	42	16	26	47	12	35						

Cuadro 4, continuación...

Región, provincia y grupos de edades	Población de 6 años y más										
	Total		Hombres		Mujeres		Total		Mujeres		
	Sabe leer y escribir	No sabe leer y escribir	Total	Sabe leer y escribir	No sabe leer y escribir	Total	Sabe leer y escribir	No sabe leer y escribir	Total	Sabe leer y escribir	
Provincia Independencia	44,857	10,936	23,103	17,343	5,760	21,754	16,578	5,176	21,754	16,578	5,176
6-9	5,024	1,486	2,537	1,772	765	2,487	1,766	721	2,487	1,766	721
10-14	6,231	739	3,184	2,783	401	3,047	2,709	338	3,047	2,709	338
15-19	5,716	800	2,983	2,515	468	2,733	2,401	332	2,733	2,401	332
20-24	4,648	997	2,396	1,888	508	2,252	1,763	489	2,252	1,763	489
25-29	3,614	868	1,818	1,371	447	1,796	1,375	421	1,796	1,375	421
30-34	3,181	831	1,680	1,240	440	1,501	1,110	391	1,501	1,110	391
35-39	2,833	800	1,391	964	427	1,442	1,069	373	1,442	1,069	373
40-44	2,652	757	1,361	968	393	1,291	927	364	1,291	927	364
45-49	2,218	671	1,157	804	353	1,061	743	318	1,061	743	318
50-54	2,063	664	1,128	760	368	935	639	296	935	639	296
55-59	1,645	563	896	602	294	749	480	269	749	480	269
60-64	1,533	511	786	505	281	747	517	230	747	517	230
65-69	1,199	844	622	440	182	577	404	173	577	404	173
70-74	918	593	465	309	156	453	284	169	453	284	169
75-79	624	402	328	214	114	296	188	108	296	188	108
80-84	422	253	211	122	89	211	131	80	211	131	80
85-89	168	93	78	51	27	90	42	48	90	42	48
90-94	110	48	59	28	31	51	20	31	51	20	31
95-99	43	12	18	5	13	25	7	18	25	7	18
100 años y más	15	10	5	2	3	10	3	7	10	3	7
Provincia Pedernales	27,002	9,856	14,566	9,069	5,497	12,436	8,077	4,359	12,436	8,077	4,359
6-9	2,911	1,238	1,469	802	667	1,442	871	571	1,442	871	571
10-14	3,676	929	1,944	1,431	513	1,732	1,316	416	1,732	1,316	416
15-19	3,295	812	1,667	1,253	414	1,628	1,230	398	1,628	1,230	398
20-24	2,968	1,004	1,550	1,017	533	1,418	947	471	1,418	947	471
25-29	2,384	928	1,307	792	515	1,077	664	413	1,077	664	413
30-34	2,209	839	1,192	732	460	1,017	638	379	1,017	638	379
35-39	2,100	881	1,148	638	510	952	581	371	952	581	371
40-44	1,795	736	1,026	571	455	769	488	281	769	488	281
45-49	1,394	844	751	444	307	643	400	243	643	400	243
50-54	1,256	709	760	426	334	496	283	213	496	283	213
55-59	792	452	466	263	203	326	189	137	326	189	137
60-64	773	422	449	242	207	324	180	144	324	180	144
65-69	447	283	259	171	88	188	112	76	188	112	76
70-74	415	212	241	130	111	174	73	101	174	73	101
75-79	259	132	141	73	68	118	59	59	118	59	59
80-84	179	79	104	46	58	75	33	42	75	33	42
85-89	84	30	50	18	32	34	12	22	34	12	22
90-94	36	11	23	10	13	13	1	12	13	1	12
95-99	18	5	11	5	6	7	0	7	7	0	7
100 años y más	11	6	8	5	3	3	0	3	3	0	3

Región, provincia y grupos de edades	Población de 6 años y más									
	Total			Hombres			Mujeres			Total
	Sabe leer y escribir	No sabe leer y escribir	Total	Sabe leer y escribir	No sabe leer y escribir	Total	Sabe leer y escribir	No sabe leer y escribir	Total	
Región El Valle	259,867	62,282	137,351	103,937	33,414	122,516	93,648	28,868	122,516	28,868
6-9	26,231	18,942	13,417	9,570	3,847	12,814	9,372	3,442	12,814	3,442
10-14	36,048	32,459	18,921	16,788	2,133	17,127	15,671	1,456	17,127	1,456
15-19	33,340	30,214	17,850	15,865	1,985	15,490	14,349	1,141	15,490	1,141
20-24	22,733	19,099	12,463	10,205	2,258	10,270	8,894	1,376	10,270	1,376
25-29	18,383	14,596	9,844	7,661	2,183	8,539	6,935	1,604	8,539	1,604
30-34	16,839	12,811	9,034	6,676	2,358	7,805	6,135	1,670	7,805	1,670
35-39	16,067	11,676	8,484	6,014	2,470	7,583	5,662	1,921	7,583	1,921
40-44	15,565	10,968	8,188	5,740	2,448	7,377	5,228	2,149	7,377	2,149
45-49	13,959	9,833	7,373	5,182	2,191	6,586	4,651	1,935	6,586	1,935
50-54	13,028	8,761	7,013	4,789	2,224	6,015	3,972	2,043	6,015	2,043
55-59	11,759	7,441	6,078	3,957	2,121	5,681	3,484	2,197	5,681	2,197
60-64	10,247	6,695	5,271	3,493	1,778	4,976	3,202	1,774	4,976	1,774
65-69	8,295	5,261	4,263	2,890	1,373	4,032	2,371	1,661	4,032	1,661
70-74	6,999	3,903	3,621	2,187	1,434	3,378	1,716	1,662	3,378	1,662
75-79	4,879	2,607	2,683	1,521	1,162	2,196	1,086	1,110	2,196	1,110
80-84	3,022	1,435	1,610	862	748	1,412	573	839	1,412	839
85-89	1,303	518	689	321	368	614	197	417	614	417
90-94	612	215	290	130	160	322	85	237	322	237
95-99	399	110	193	68	125	206	42	164	206	164
100 años y más	159	41	66	18	48	93	23	70	93	70
Provincia Elías Piña	53,767	17,590	28,253	19,383	8,870	25,514	16,794	8,720	25,514	8,720
6-9	6,606	4,227	3,345	2,121	1,224	3,261	2,106	1,155	3,261	1,155
10-14	8,549	7,160	4,548	3,749	799	4,001	3,411	590	4,001	590
15-19	7,106	5,976	3,815	3,194	621	3,291	2,782	509	3,291	509
20-24	4,320	3,153	2,301	1,677	624	2,019	1,476	543	2,019	543
25-29	3,576	2,377	1,852	1,258	594	1,724	1,119	605	1,724	605
30-34	3,124	1,944	1,651	1,039	612	1,473	905	568	1,473	568
35-39	2,999	1,764	1,536	932	604	1,463	832	631	1,463	631
40-44	2,896	1,618	1,507	885	622	1,389	733	656	1,389	656
45-49	2,592	1,537	1,303	801	502	1,289	736	553	1,289	553
50-54	2,621	1,493	1,409	851	558	1,212	642	570	1,212	570
55-59	2,252	1,202	1,182	675	507	1,070	527	543	1,070	543
60-64	2,159	1,259	1,121	668	453	1,038	591	447	1,038	447
65-69	1,614	967	864	569	295	750	398	352	750	352
70-74	1,463	718	783	446	337	680	272	408	680	408
75-79	902	417	506	265	241	396	152	244	396	244
80-84	593	241	321	165	156	272	76	196	272	196
85-89	213	85	120	64	56	93	21	72	93	72
90-94	94	22	47	16	31	47	6	41	47	41
95-99	60	11	27	5	22	33	6	27	33	27
100 años y más	28	6	15	3	12	13	3	10	13	10

Cuadro 4, continuación...

Región, provincia y grupos de edades	Población de 6 años y más											
	Total		Hombres		Mujeres		Total	Sabe leer y escribir	No sabe leer y escribir	Total	Sabe leer y escribir	No sabe leer y escribir
	Sabe leer y escribir	No sabe leer y escribir	Sabe leer y escribir	No sabe leer y escribir	Sabe leer y escribir	No sabe leer y escribir						
Provincia San Juan	206,100	161,408	44,692	109,098	84,554	24,544	97,002	76,854	20,148			
6-9	19,625	14,715	4,910	10,072	7,449	2,623	9,553	7,266	2,287			
10-14	27,499	25,299	2,200	14,373	13,039	1,334	13,126	12,260	866			
15-19	26,234	24,238	1,996	14,035	12,671	1,364	12,199	11,567	632			
20-24	18,413	15,946	2,467	10,162	8,528	1,634	8,251	7,418	833			
25-29	14,807	12,219	2,588	7,992	6,403	1,589	6,815	5,816	999			
30-34	13,715	10,867	2,848	7,383	5,637	1,746	6,332	5,230	1,102			
35-39	13,068	9,912	3,156	6,948	5,082	1,866	6,120	4,830	1,290			
40-44	12,669	9,350	3,319	6,681	4,855	1,826	5,988	4,495	1,493			
45-49	11,367	8,296	3,071	6,070	4,381	1,689	5,297	3,915	1,382			
50-54	10,407	7,268	3,139	5,604	3,938	1,666	4,803	3,330	1,473			
55-59	9,507	6,239	3,268	4,896	3,282	1,614	4,611	2,957	1,654			
60-64	8,088	5,436	2,652	4,150	2,825	1,325	3,938	2,611	1,327			
65-69	6,681	4,294	2,387	3,399	2,321	1,078	3,282	1,973	1,309			
70-74	5,536	3,185	2,351	2,838	1,741	1,097	2,698	1,444	1,254			
75-79	3,977	2,190	1,787	2,177	1,256	921	1,800	934	866			
80-84	2,429	1,194	1,235	1,289	697	592	1,140	497	643			
85-89	1,090	433	657	569	257	312	521	176	345			
90-94	518	193	325	243	114	129	275	79	196			
95-99	339	99	240	166	63	103	173	36	137			
100 años y más	131	35	96	51	15	36	80	20	60			
Región Yuma	531,523	457,402	74,121	273,691	232,211	41,480	257,832	225,191	32,641			
6-9	48,107	35,187	12,920	24,173	17,522	6,651	23,934	17,665	6,269			
10-14	61,729	57,117	4,612	30,853	28,287	2,566	30,876	28,830	2,046			
15-19	60,602	57,807	2,795	30,023	28,308	1,715	30,579	29,499	1,080			
20-24	57,921	53,410	4,511	29,804	26,957	2,847	28,117	26,453	1,664			
25-29	55,909	50,515	5,394	29,496	26,098	3,398	26,413	24,417	1,996			
30-34	50,594	44,963	5,631	26,646	23,179	3,467	23,948	21,784	2,164			
35-39	43,897	38,657	5,240	22,878	19,797	3,081	21,019	18,860	2,159			
40-44	36,598	31,552	5,046	19,261	16,391	2,870	17,337	15,161	2,176			
45-49	29,610	24,813	4,797	15,362	12,738	2,624	14,248	12,075	2,173			
50-54	23,405	18,780	4,625	12,316	9,795	2,521	11,089	8,985	2,104			
55-59	16,955	13,067	3,888	8,662	6,683	1,979	8,293	6,384	1,909			
60-64	14,414	10,723	3,691	7,616	5,543	2,073	6,798	5,180	1,618			
65-69	10,114	7,485	2,629	5,366	3,909	1,457	4,748	3,576	1,172			
70-74	8,720	5,887	2,833	4,658	3,121	1,537	4,062	2,766	1,296			
75-79	5,789	3,721	2,068	2,984	1,937	1,047	2,805	1,784	1,021			
80-84	3,965	2,242	1,723	2,044	1,197	847	1,921	1,045	876			
85-89	1,828	919	909	912	474	438	916	445	471			
90-94	808	332	476	377	171	206	431	161	270			
95-99	316	120	196	162	62	100	154	58	96			
100 años y más	242	105	137	98	42	56	144	63	81			

Región, provincia y grupos de edades	Población de 6 años y más										
	Total			Hombres			Mujeres			Total	
	Sabe leer y escribir	No sabe leer y escribir	Total	Sabe leer y escribir	No sabe leer y escribir	Total	Sabe leer y escribir	No sabe leer y escribir	Total		
Provincia El Seibo	77,461	14,559	42,026	33,260	8,766	35,435	29,642	5,793	35,435	29,642	5,793
6-9	7,693	1,746	3,936	3,019	917	3,757	2,928	829	3,757	2,928	829
10-14	9,746	591	4,969	4,615	354	4,777	4,540	237	4,777	4,540	237
15-19	9,526	579	5,134	4,769	365	4,392	4,178	214	4,392	4,178	214
20-24	7,462	942	4,200	3,531	669	3,262	2,989	273	3,262	2,989	273
25-29	6,229	952	3,493	2,863	630	2,736	2,414	322	2,736	2,414	322
30-34	5,524	1,089	2,989	2,283	706	2,535	2,152	383	2,535	2,152	383
35-39	4,998	1,006	2,696	2,068	628	2,302	1,924	378	2,302	1,924	378
40-44	4,626	1,026	2,480	1,884	596	2,146	1,716	430	2,146	1,716	430
45-49	4,312	1,085	2,308	1,691	617	2,004	1,536	468	2,004	1,536	468
50-54	3,863	1,052	2,147	1,512	635	1,716	1,299	417	1,716	1,299	417
55-59	3,100	881	1,712	1,198	514	1,388	1,021	367	1,388	1,021	367
60-64	2,970	918	1,696	1,123	573	1,274	929	345	1,274	929	345
65-69	2,291	1,632	1,339	926	413	952	706	246	952	706	246
70-74	2,023	1,344	1,186	784	402	837	560	277	837	560	277
75-79	1,392	863	797	481	316	595	382	213	595	382	213
80-84	994	553	573	328	245	421	225	196	421	225	196
85-89	410	206	214	119	95	196	87	109	196	87	109
90-94	180	74	97	39	58	83	35	48	83	35	48
95-99	74	28	35	15	20	39	13	26	39	13	26
100 años y más	48	20	25	12	13	23	8	15	23	8	15
Provincia La Altagracia	238,838	33,981	125,688	106,155	19,533	113,150	98,702	14,448	113,150	98,702	14,448
6-9	20,139	14,544	9,979	7,151	2,828	10,160	7,393	2,767	10,160	7,393	2,767
10-14	25,449	23,395	12,620	11,485	1,135	12,829	11,910	919	12,829	11,910	919
15-19	24,664	23,318	11,903	11,105	798	12,761	12,213	548	12,761	12,213	548
20-24	27,910	25,533	14,371	12,897	1,474	13,539	12,636	903	13,539	12,636	903
25-29	29,407	26,372	15,903	13,943	1,960	13,504	12,429	1,075	13,504	12,429	1,075
30-34	26,452	23,420	14,547	12,626	1,921	11,905	10,794	1,111	11,905	10,794	1,111
35-39	21,913	19,214	11,865	10,236	1,629	10,048	8,978	1,070	10,048	8,978	1,070
40-44	17,003	14,587	9,430	7,977	1,453	7,573	6,610	963	7,573	6,610	963
45-49	12,658	10,446	6,999	5,725	1,274	5,659	4,721	938	5,659	4,721	938
50-54	9,386	7,317	5,225	4,070	1,155	4,161	3,247	914	4,161	3,247	914
55-59	6,591	4,939	3,518	2,649	869	3,073	2,290	783	3,073	2,290	783
60-64	5,526	4,118	2,979	2,177	802	2,547	1,941	606	2,547	1,941	606
65-69	3,716	2,734	2,035	1,469	566	1,681	1,265	416	1,681	1,265	416
70-74	3,218	2,187	1,763	1,163	600	1,455	1,024	431	1,455	1,024	431
75-79	2,124	1,383	1,159	764	395	965	619	346	965	619	346
80-84	1,457	804	770	436	334	687	368	319	687	368	319
85-89	690	331	367	170	197	323	161	162	323	161	162
90-94	319	124	152	70	82	167	54	113	167	54	113
95-99	116	42	63	25	38	53	17	36	53	17	36
100 años y más	100	49	40	17	23	60	32	28	60	32	28

Cuadro 4, continuación...

Región, provincia y grupos de edades	Población de 6 años y más									
	Total			Hombres			Mujeres			Total
	Sabe leer y escribir	No sabe leer y escribir	Total	Sabe leer y escribir	No sabe leer y escribir	Total	Sabe leer y escribir	No sabe leer y escribir	Total	
Provincia La Romana	215,224	189,643	25,581	105,977	92,796	13,181	109,247	96,847	12,400	
6-9	20,275	14,696	5,579	10,258	7,352	2,906	10,017	7,344	2,673	
10-14	26,534	24,567	1,967	13,264	12,187	1,077	13,270	12,380	890	
15-19	26,412	25,542	870	12,986	12,434	552	13,426	13,108	318	
20-24	22,549	21,357	1,192	11,233	10,529	704	11,316	10,828	488	
25-29	20,273	18,866	1,407	10,100	9,292	808	10,173	9,574	599	
30-34	18,618	17,108	1,510	9,110	8,270	840	9,508	8,838	670	
35-39	16,986	15,451	1,535	8,317	7,493	824	8,669	7,958	711	
40-44	14,969	13,365	1,604	7,351	6,530	821	7,618	6,835	783	
45-49	12,640	11,140	1,500	6,055	5,322	733	6,585	5,818	767	
50-54	10,156	8,652	1,504	4,944	4,213	731	5,212	4,439	773	
55-59	7,264	5,909	1,355	3,432	2,836	596	3,832	3,073	759	
60-64	5,918	4,553	1,365	2,941	2,243	698	2,977	2,310	667	
65-69	4,107	3,119	988	1,992	1,514	478	2,115	1,605	510	
70-74	3,479	2,356	1,123	1,709	1,174	535	1,770	1,182	588	
75-79	2,273	1,475	798	1,028	692	336	1,245	783	462	
80-84	1,514	885	629	701	433	268	813	452	361	
85-89	728	382	346	331	185	146	397	197	200	
90-94	309	134	175	128	62	66	181	72	109	
95-99	126	50	76	64	22	42	62	28	34	
100 años y más	94	36	58	33	13	20	61	23	38	
Región Higuamo	495,122	425,851	69,271	249,077	212,033	37,044	246,045	213,818	32,227	
6-9	47,917	36,051	11,866	24,231	17,917	6,314	23,686	18,134	5,552	
10-14	62,670	58,140	4,530	31,793	29,221	2,572	30,877	28,919	1,958	
15-19	63,233	60,725	2,508	31,938	30,258	1,680	31,295	30,467	828	
20-24	50,825	48,030	2,795	25,971	24,211	1,760	24,854	23,819	1,035	
25-29	41,563	38,155	3,408	20,921	18,876	2,045	20,642	19,279	1,363	
30-34	37,055	33,293	3,762	18,415	16,247	2,168	18,640	17,046	1,594	
35-39	35,191	30,982	4,209	17,137	14,723	2,414	18,054	16,259	1,795	
40-44	32,813	28,395	4,418	16,283	13,863	2,420	16,530	14,532	1,998	
45-49	29,358	24,584	4,774	14,437	11,963	2,474	14,921	12,621	2,300	
50-54	23,614	18,721	4,893	11,932	9,399	2,533	11,682	9,322	2,360	
55-59	17,860	13,443	4,417	9,033	6,872	2,161	8,827	6,571	2,256	
60-64	15,774	11,707	4,067	7,923	5,907	2,016	8,277	5,800	2,051	
65-69	11,610	8,469	3,141	5,912	4,368	1,544	5,698	4,101	1,597	
70-74	10,077	6,516	3,561	5,284	3,571	1,713	4,793	2,945	1,848	
75-79	6,581	4,031	2,550	3,384	2,172	1,212	3,197	1,859	1,338	
80-84	4,819	2,655	2,164	2,492	1,457	1,035	2,327	1,198	1,129	
85-89	2,258	1,128	1,130	1,093	599	494	1,165	529	636	
90-94	1,115	482	633	538	238	300	577	244	333	
95-99	495	225	270	236	118	118	259	107	152	
100 años y más	294	119	175	124	53	71	170	66	104	

Región, provincia y grupos de edades	Población de 6 años y más									
	Total		Hombres		Mujeres		Total		Mujeres	
	Sabe leer y escribir	No sabe leer y escribir	Total	Sabe leer y escribir	No sabe leer y escribir	Total	Sabe leer y escribir	No sabe leer y escribir	Total	Sabe leer y escribir
Provincia San Pedro de Macorís	256,348	29,857	126,136	110,826	15,310	130,212	115,665	14,547	145,477	11,177
6-9	24,149	18,184	12,143	9,006	3,137	12,006	9,178	2,828	12,006	3,137
10-14	30,933	28,639	15,582	14,314	1,268	15,351	14,325	1,026	15,351	1,268
15-19	32,823	31,720	16,273	15,567	706	16,550	16,153	397	16,550	706
20-24	27,765	26,605	13,925	13,224	701	13,840	13,381	459	13,840	701
25-29	22,512	21,087	11,135	10,310	825	11,377	10,777	600	11,377	825
30-34	19,932	18,391	9,763	8,910	853	10,169	9,481	688	10,169	853
35-39	19,459	17,654	9,303	8,292	1,011	10,156	9,362	794	10,156	1,011
40-44	17,947	16,145	8,695	7,741	954	9,252	8,404	848	9,252	954
45-49	15,767	13,773	7,424	6,457	967	8,343	7,316	1,027	8,343	967
50-54	12,251	10,228	5,962	4,963	999	6,289	5,265	1,024	6,289	999
55-59	8,800	6,980	4,348	3,527	821	4,452	3,453	999	4,452	821
60-64	7,399	5,793	3,575	2,824	751	3,824	2,969	855	3,824	751
65-69	5,214	3,998	2,527	1,974	553	2,687	2,024	663	2,687	553
70-74	4,481	3,103	2,280	1,659	621	2,201	1,444	757	2,201	621
75-79	2,971	1,937	1,428	971	457	1,543	966	577	1,543	457
80-84	2,065	1,268	951	625	326	1,114	643	471	1,114	326
85-89	1,066	598	459	280	179	607	318	289	607	179
90-94	489	235	214	107	107	275	128	147	275	107
95-99	195	86	96	45	51	99	41	58	99	51
100 años y más	130	67	53	30	23	77	37	40	77	23
Provincia Monte Plata	163,296	27,516	84,463	69,386	15,077	78,833	66,394	12,439	78,833	15,077
6-9	16,806	12,588	8,543	6,254	2,289	8,263	6,334	1,929	8,263	2,289
10-14	22,527	20,992	11,476	10,576	900	11,051	10,416	635	11,051	900
15-19	20,923	19,989	10,911	10,234	677	10,012	9,755	257	10,012	677
20-24	15,652	14,564	8,271	7,555	716	7,381	7,009	372	7,381	716
25-29	12,808	11,520	6,550	5,769	781	6,258	5,751	507	6,258	781
30-34	11,490	10,007	5,811	4,942	869	5,679	5,065	614	5,679	869
35-39	10,457	8,806	5,219	4,287	932	5,238	4,519	719	5,238	932
40-44	10,002	8,206	5,120	4,127	993	4,882	4,079	803	4,882	993
45-49	9,145	7,187	4,771	3,718	1,053	4,374	3,469	905	4,374	1,053
50-54	7,609	5,593	4,011	2,947	1,064	3,598	2,646	952	3,598	1,064
55-59	6,083	4,246	3,185	2,232	953	2,898	2,014	884	2,898	953
60-64	5,742	3,944	2,969	2,078	891	2,773	1,866	907	2,773	891
65-69	4,407	3,038	2,345	1,643	702	2,062	1,395	667	2,062	702
70-74	3,865	2,264	2,113	1,308	805	1,752	956	796	1,752	805
75-79	2,394	1,355	1,325	813	512	1,069	542	527	1,069	512
80-84	1,927	880	1,091	548	543	836	332	504	836	543
85-89	785	328	416	209	207	369	119	250	369	207
90-94	400	161	207	84	123	193	77	116	193	123
95-99	175	79	87	46	41	88	33	55	88	41
100 años y más	99	33	42	16	26	57	17	40	57	26

Cuadro 4, continuación...

Región, provincia y grupos de edades	Población de 6 años y más									
	Total		Hombres		Mujeres		Total		Mujeres	
	Sabe leer y escribir	No sabe leer y escribir	Total	Sabe leer y escribir	No sabe leer y escribir	Total	Sabe leer y escribir	No sabe leer y escribir	Total	Sabe leer y escribir
Provincia Hato Mayor	75,478	11,898	38,478	31,821	6,657	37,000	31,759	5,241	37,000	5,241
6-9	6,982	1,683	3,545	2,657	888	3,417	2,622	795	3,417	795
10-14	9,210	701	4,735	4,331	404	4,475	4,178	297	4,475	297
15-19	9,487	471	4,754	4,457	297	4,733	4,559	174	4,559	174
20-24	7,408	547	3,775	3,432	343	3,633	3,429	204	3,429	204
25-29	6,243	695	3,236	2,797	439	3,007	2,751	256	3,007	256
30-34	5,633	738	2,841	2,395	446	2,792	2,500	292	2,500	292
35-39	5,275	753	2,615	2,144	471	2,660	2,378	282	2,378	282
40-44	4,864	820	2,468	1,995	473	2,396	2,049	347	2,049	347
45-49	4,446	822	2,242	1,788	454	2,204	1,836	368	1,836	368
50-54	3,754	854	1,959	1,489	470	1,795	1,411	384	1,411	384
55-59	2,977	760	1,500	1,113	387	1,477	1,104	373	1,104	373
60-64	2,633	663	1,379	1,005	374	1,254	965	289	965	289
65-69	1,989	556	1,040	751	289	949	682	267	682	267
70-74	1,731	582	891	604	287	840	545	295	545	295
75-79	1,216	477	631	388	243	585	351	234	351	234
80-84	827	320	450	284	166	377	223	154	223	154
85-89	407	205	218	110	108	189	92	97	92	97
90-94	226	140	117	47	70	109	39	70	39	70
95-99	125	65	53	27	26	72	33	39	33	39
100 años y más	65	46	29	7	22	36	12	24	12	24

Cuadro 5
 REPÚBLICA DOMINICANA: Población de 15 años y más, por sexo y condición de alfabetismo, según región, provincia y grupos de edades

Región, provincia y grupos de edades	Población de 15 años y más																	
	Total						Hombres						Mujeres					
	Total	Alfabeta	Analfabeta	Total	Alfabeta	Analfabeta	Total	Alfabeta	Analfabeta	Total	Alfabeta	Analfabeta	Total	Alfabeta	Analfabeta			
Total	6,636,354	5,784,958	851,396	3,313,342	2,860,051	453,291	3,323,012	2,924,907	398,105	6,636,354	5,784,958	851,396	3,313,342	2,860,051	453,291			
15-19	983,223	939,814	43,409	490,883	463,331	27,552	492,340	476,483	15,857	983,223	939,814	43,409	490,883	463,331	27,552			
20-24	876,934	818,723	58,211	440,626	404,845	35,781	436,308	413,878	22,430	876,934	818,723	58,211	440,626	404,845	35,781			
25-29	766,233	702,226	64,007	384,692	346,067	38,625	381,541	356,159	25,382	766,233	702,226	64,007	384,692	346,067	38,625			
30-34	713,072	642,425	70,647	358,475	316,262	42,213	354,597	326,163	28,434	713,072	642,425	70,647	358,475	316,262	42,213			
35-39	636,723	566,260	70,463	317,814	276,743	41,071	318,909	289,517	29,392	636,723	566,260	70,463	317,814	276,743	41,071			
40-44	580,398	508,757	71,641	291,868	251,957	39,911	288,530	256,800	31,730	580,398	508,757	71,641	291,868	251,957	39,911			
45-49	499,459	427,638	71,821	249,950	212,167	37,783	249,509	215,471	34,038	499,459	427,638	71,821	249,950	212,167	37,783			
50-54	403,689	330,996	72,693	203,683	166,269	37,414	200,006	164,727	35,279	403,689	330,996	72,693	203,683	166,269	37,414			
55-59	320,960	251,426	69,534	159,507	126,225	33,282	161,453	125,201	36,252	320,960	251,426	69,534	159,507	126,225	33,282			
60-64	268,529	207,732	60,797	133,341	103,656	29,685	135,188	104,076	31,112	268,529	207,732	60,797	133,341	103,656	29,685			
65-69	186,305	140,510	45,795	92,388	70,478	21,910	93,917	70,032	23,885	186,305	140,510	45,795	92,388	70,478	21,910			
70-74	157,330	107,098	50,232	76,743	53,807	22,936	80,587	53,291	27,296	157,330	107,098	50,232	76,743	53,807	22,936			
75-79	103,228	66,082	37,146	49,317	32,749	16,568	53,911	33,333	20,578	103,228	66,082	37,146	49,317	32,749	16,568			
80-84	76,710	44,342	32,368	36,237	21,643	14,594	40,473	22,699	17,774	76,710	44,342	32,368	36,237	21,643	14,594			
85-89	34,585	18,131	16,454	15,425	8,211	7,214	19,160	9,920	9,240	34,585	18,131	16,454	15,425	8,211	7,214			
90-94	17,991	8,190	9,801	7,839	3,587	4,252	10,152	4,603	5,549	17,991	8,190	9,801	7,839	3,587	4,252			
95-99	7,029	2,988	4,041	2,962	1,330	1,632	4,067	1,658	2,409	7,029	2,988	4,041	2,962	1,330	1,632			
100 años y más	3,956	1,620	2,336	1,592	724	868	2,364	896	1,468	3,956	1,620	2,336	1,592	724	868			
Región Ozama	2,366,172	2,168,917	197,255	1,135,078	1,041,867	93,211	1,231,094	1,127,050	104,044	2,366,172	2,168,917	197,255	1,135,078	1,041,867	93,211			
15-19	338,916	328,451	10,465	163,571	157,433	6,138	175,345	171,018	4,327	338,916	328,451	10,465	163,571	157,433	6,138			
20-24	323,111	310,150	12,961	155,186	147,908	7,278	167,925	162,242	5,683	323,111	310,150	12,961	155,186	147,908	7,278			
25-29	287,772	272,973	14,799	138,956	130,724	8,232	148,816	142,249	6,567	287,772	272,973	14,799	138,956	130,724	8,232			
30-34	266,745	250,076	16,669	129,932	120,659	9,273	136,813	129,417	7,396	266,745	250,076	16,669	129,932	120,659	9,273			
35-39	232,753	216,167	16,586	112,914	103,905	9,009	119,839	112,262	7,577	232,753	216,167	16,586	112,914	103,905	9,009			
40-44	209,558	193,054	16,504	102,096	93,675	8,421	107,462	99,379	8,083	209,558	193,054	16,504	102,096	93,675	8,421			
45-49	181,739	165,081	16,658	87,687	79,702	7,985	94,052	85,379	8,673	181,739	165,081	16,658	87,687	79,702	7,985			
50-54	145,096	128,322	16,774	69,690	62,217	7,473	75,406	66,105	9,301	145,096	128,322	16,774	69,690	62,217	7,473			
55-59	113,738	97,422	16,316	54,066	47,385	6,681	59,672	50,037	9,635	113,738	97,422	16,316	54,066	47,385	6,681			
60-64	90,646	76,050	14,596	42,998	37,024	5,974	47,648	39,026	8,622	90,646	76,050	14,596	42,998	37,024	5,974			
65-69	59,433	48,324	11,109	27,886	23,387	4,499	31,547	24,937	6,610	59,433	48,324	11,109	27,886	23,387	4,499			
70-74	47,429	35,967	11,462	21,680	17,237	4,443	25,749	18,730	7,019	47,429	35,967	11,462	21,680	17,237	4,443			
75-79	29,653	21,474	8,179	12,926	10,000	2,926	16,727	11,474	5,253	29,653	21,474	8,179	12,926	10,000	2,926			
80-84	21,938	14,740	7,198	9,036	6,444	2,592	12,902	8,296	4,606	21,938	14,740	7,198	9,036	6,444	2,592			
85-89	9,978	6,345	3,633	3,701	2,497	1,204	6,277	3,848	2,429	9,978	6,345	3,633	3,701	2,497	1,204			
90-94	4,831	2,807	2,024	1,702	1,026	676	3,129	1,781	1,348	4,831	2,807	2,024	1,702	1,026	676			
95-99	1,815	998	817	659	415	244	1,156	583	573	1,815	998	817	659	415	244			
100 años y más	1,021	516	505	392	229	163	629	287	342	1,021	516	505	392	229	163			

Cuadro 5. continuación...

Región, provincia y grupos de edades	Población de 15 años y más														
	Total					Hombres					Mujeres				
	Total	Alfabeta	Analfabeta	Total	Analfabeta	Total	Alfabeta	Analfabeta	Total	Alfabeta	Analfabeta	Total	Alfabeta	Analfabeta	
Distrito Nacional	717,099	663,879	53,220	336,206	311,952	24,254	380,893	351,927	28,966						
15-19	91,544	88,656	2,888	44,293	42,612	1,681	47,251	46,044	1,207						
20-24	93,435	89,841	3,594	44,645	42,549	2,096	48,790	47,292	1,498						
25-29	83,396	79,521	3,875	39,975	37,819	2,156	43,421	41,702	1,719						
30-34	75,786	71,484	4,302	36,475	34,100	2,375	39,311	37,384	1,927						
35-39	66,244	62,060	4,184	31,443	29,176	2,267	34,801	32,884	1,917						
40-44	62,239	58,147	4,092	29,733	27,677	2,056	32,506	30,470	2,036						
45-49	56,799	52,610	4,189	26,533	24,591	1,942	30,266	28,019	2,247						
50-54	47,004	42,888	4,116	21,646	19,928	1,718	25,358	22,960	2,398						
55-59	38,694	34,420	4,274	17,709	16,025	1,684	20,985	18,395	2,590						
60-64	31,976	28,043	3,933	14,637	13,095	1,542	17,339	14,948	2,391						
65-69	21,984	18,863	3,121	9,853	8,666	1,187	12,131	10,197	1,934						
70-74	18,218	14,830	3,388	7,851	6,647	1,204	10,367	8,183	2,184						
75-79	12,409	9,778	2,631	5,129	4,203	926	7,280	5,575	1,705						
80-84	9,497	7,152	2,345	3,693	2,921	772	5,804	4,231	1,573						
85-89	4,602	3,396	1,206	1,565	1,215	350	3,037	2,181	856						
90-94	2,145	1,479	666	659	478	181	1,486	1,001	485						
95-99	763	484	279	237	159	78	526	325	201						
100 años y más	364	227	137	130	91	39	234	136	98						
Provincia Santo Domingo	1,649,073	1,505,038	144,035	798,872	729,915	68,957	850,201	775,123	75,078						
15-19	247,372	239,795	7,577	119,278	114,821	4,457	128,094	124,974	3,120						
20-24	229,676	220,309	9,367	110,541	105,359	5,182	119,135	114,950	4,185						
25-29	204,376	193,452	10,924	98,981	92,905	6,076	105,395	100,547	4,848						
30-34	190,959	178,592	12,367	93,457	86,559	6,898	97,502	92,033	5,469						
35-39	166,509	154,107	12,402	81,471	74,729	6,742	85,038	79,378	5,660						
40-44	147,319	134,907	12,412	72,363	65,998	6,365	74,956	68,909	6,047						
45-49	124,940	112,471	12,469	61,154	55,111	6,043	63,786	57,360	6,426						
50-54	98,092	85,434	12,658	48,044	42,289	5,755	50,048	43,145	6,903						
55-59	75,044	63,002	12,042	36,357	31,360	4,997	38,687	31,642	7,045						
60-64	58,670	48,007	10,663	28,361	23,929	4,432	30,309	24,078	6,231						
65-69	37,449	29,461	7,988	18,033	14,721	3,312	19,416	14,740	4,676						
70-74	29,211	21,137	8,074	13,829	10,590	3,239	15,382	10,547	4,835						
75-79	17,244	11,696	5,548	7,797	5,797	2,000	9,447	5,899	3,548						
80-84	12,441	7,588	4,853	5,343	3,523	1,820	7,098	4,065	3,033						
85-89	5,376	2,949	2,427	2,136	1,282	854	3,240	1,667	1,573						
90-94	2,686	1,328	1,358	1,043	548	495	1,643	780	863						
95-99	1,052	514	538	422	256	166	630	258	372						
100 años y más	657	289	368	262	138	124	395	151	244						

Región, provincia y grupos de edades	Población de 15 años y más														
	Total					Hombres					Mujeres				
	Total	Alfabeta	Analfabeta	Total	Analfabeta	Total	Alfabeta	Analfabeta	Total	Alfabeta	Analfabeta	Total	Alfabeta	Analfabeta	
Región Cibao Norte	1.099,085	961,469	137,616	550,140	476,622	73,518	548,945	484,847	64,098						
15-19	151,999	146,154	5,845	75,901	72,088	3,813	76,098	74,066	2,032						
20-24	142,175	133,853	8,322	71,644	66,462	5,182	70,531	67,391	3,140						
25-29	125,262	115,891	9,371	63,015	57,331	5,684	62,247	58,560	3,687						
30-34	120,422	109,538	10,884	60,794	54,167	6,627	59,628	55,371	4,257						
35-39	108,939	98,214	10,725	54,942	48,498	6,444	53,997	49,716	4,281						
40-44	101,334	89,880	11,454	51,258	44,768	6,490	50,076	45,112	4,964						
45-49	84,036	72,510	11,526	42,426	36,363	6,063	41,610	36,147	5,463						
50-54	64,798	53,306	11,492	32,869	26,923	5,946	31,929	26,383	5,546						
55-59	52,502	40,786	11,716	26,005	20,354	5,651	26,497	20,432	6,065						
60-64	44,801	34,432	10,369	22,209	17,122	5,087	22,592	17,310	5,282						
65-69	30,683	23,249	7,434	15,256	11,631	3,625	15,427	11,618	3,809						
70-74	26,487	17,995	8,492	12,786	8,925	3,861	13,701	9,070	4,631						
75-79	18,308	11,601	6,707	8,580	5,565	3,015	9,728	6,036	3,692						
80-84	14,665	8,161	6,504	6,863	3,848	3,015	7,802	4,313	3,489						
85-89	6,852	3,363	3,489	3,093	1,487	1,606	3,759	1,876	1,883						
90-94	3,728	1,645	2,083	1,662	714	948	2,066	931	1,135						
95-99	1,403	606	797	556	242	314	847	364	483						
100 años y más	691	285	406	281	134	147	410	151	259						
Provincia Espailat	168,765	146,537	22,228	86,147	73,946	12,201	82,618	72,591	10,027						
15-19	23,889	23,019	870	12,199	11,595	604	11,690	11,424	266						
20-24	21,227	20,062	1,165	11,185	10,377	808	10,042	9,685	357						
25-29	18,273	16,932	1,341	9,398	8,560	838	8,875	8,372	503						
30-34	17,040	15,534	1,506	8,795	7,850	945	8,245	7,684	561						
35-39	16,005	14,395	1,610	8,314	7,291	1,023	7,691	7,104	587						
40-44	15,300	13,549	1,751	7,888	6,843	1,045	7,412	6,706	706						
45-49	13,087	11,273	1,814	6,645	5,620	1,025	6,442	5,653	789						
50-54	10,329	8,391	1,938	5,357	4,322	1,035	4,972	4,069	903						
55-59	8,576	6,608	1,968	4,307	3,331	976	4,269	3,277	992						
60-64	7,308	5,607	1,701	3,660	2,794	866	3,648	2,813	835						
65-69	5,129	3,813	1,316	2,570	1,931	639	2,559	1,882	677						
70-74	4,617	3,047	1,570	2,191	1,472	719	2,426	1,575	851						
75-79	3,159	1,928	1,231	1,439	887	552	1,720	1,041	679						
80-84	2,612	1,405	1,207	1,213	647	566	1,399	758	641						
85-89	1,232	580	652	579	261	318	653	319	334						
90-94	648	275	373	287	115	172	361	160	201						
95-99	233	81	152	82	31	51	151	50	101						
100 años y más	101	38	63	38	19	19	63	19	44						

Cuadro 5. continuación...

Región, provincia y grupos de edades	Población de 15 años y más											
	Total				Hombres				Mujeres			
	Alfabeta	Analfabeta	Total	Alfabeta	Analfabeta	Total	Alfabeta	Analfabeta	Total	Alfabeta	Analfabeta	Total
Provincia Puerto Plata	232,090	198,817	33,273	118,505	100,150	18,355	113,585	98,667	14,918	14,918	14,918	14,918
15-19	32,611	31,299	1,312	16,663	15,795	868	15,948	15,504	444	444	444	444
20-24	29,167	27,142	2,025	14,918	13,628	1,290	14,249	13,514	735	735	735	735
25-29	25,018	22,803	2,215	12,664	11,296	1,368	12,354	11,507	847	847	847	847
30-34	23,747	21,185	2,562	12,026	10,445	1,581	11,721	10,740	981	981	981	981
35-39	22,791	20,143	2,648	11,471	9,844	1,627	11,320	10,299	1,021	1,021	1,021	1,021
40-44	21,828	19,079	2,749	11,115	9,471	1,644	10,713	9,608	1,105	1,105	1,105	1,105
45-49	18,562	15,684	2,878	9,741	8,192	1,549	8,821	7,492	1,329	1,329	1,329	1,329
50-54	14,400	11,583	2,817	7,509	5,976	1,533	6,891	5,607	1,284	1,284	1,284	1,284
55-59	11,204	8,362	2,842	5,790	4,350	1,440	5,414	4,012	1,402	1,402	1,402	1,402
60-64	10,164	7,623	2,541	5,220	3,923	1,297	4,944	3,700	1,244	1,244	1,244	1,244
65-69	6,699	4,929	1,770	3,510	2,589	921	3,189	2,340	849	849	849	849
70-74	5,843	3,723	2,120	2,935	1,954	981	2,908	1,769	1,139	1,139	1,139	1,139
75-79	4,113	2,445	1,668	2,042	1,251	791	2,071	1,194	877	877	877	877
80-84	3,185	1,640	1,545	1,589	862	727	1,596	778	818	818	818	818
85-89	1,445	651	794	717	332	385	728	319	409	409	409	409
90-94	811	337	474	377	156	221	434	181	253	253	253	253
95-99	317	124	193	131	50	81	186	74	112	112	112	112
100 años y más	185	65	120	87	36	51	98	29	69	69	69	69
Provincia Santiago	698,230	616,115	82,115	345,488	302,526	42,962	352,742	313,589	39,153	39,153	39,153	39,153
15-19	95,499	91,836	3,663	47,039	44,698	2,341	48,460	47,138	1,322	1,322	1,322	1,322
20-24	91,781	86,649	5,132	45,541	42,457	3,084	46,240	44,192	2,048	2,048	2,048	2,048
25-29	81,971	76,156	5,815	40,953	37,475	3,478	41,018	38,681	2,337	2,337	2,337	2,337
30-34	79,635	72,819	6,816	39,973	35,872	4,101	39,662	36,947	2,715	2,715	2,715	2,715
35-39	70,143	63,676	6,467	35,157	31,363	3,794	34,986	32,313	2,673	2,673	2,673	2,673
40-44	64,206	57,252	6,954	32,255	28,454	3,801	31,951	28,798	3,153	3,153	3,153	3,153
45-49	52,387	45,553	6,834	26,040	22,551	3,489	26,347	23,002	3,345	3,345	3,345	3,345
50-54	40,069	33,332	6,737	20,003	16,625	3,378	20,066	16,707	3,359	3,359	3,359	3,359
55-59	32,722	25,816	6,906	15,908	12,673	3,235	16,814	13,143	3,671	3,671	3,671	3,671
60-64	27,329	21,202	6,127	13,329	10,405	2,924	14,000	10,797	3,203	3,203	3,203	3,203
65-69	18,855	14,507	4,348	9,176	7,111	2,065	9,679	7,396	2,283	2,283	2,283	2,283
70-74	16,027	11,225	4,802	7,660	5,499	2,161	8,367	5,726	2,641	2,641	2,641	2,641
75-79	11,036	7,228	3,808	5,099	3,427	1,672	5,937	3,801	2,136	2,136	2,136	2,136
80-84	8,868	5,116	3,752	4,061	2,339	1,722	4,807	2,777	2,030	2,030	2,030	2,030
85-89	4,175	2,132	2,043	1,797	894	903	2,378	1,238	1,140	1,140	1,140	1,140
90-94	2,269	1,033	1,236	998	443	555	1,271	590	681	681	681	681
95-99	853	401	452	343	161	182	510	240	270	270	270	270
100 años y más	405	182	223	156	79	77	249	103	146	146	146	146

Región, provincia y grupos de edades	Población de 15 años y más																	
	Total					Hombres					Mujeres							
	Total	Alfabeta	Analfabeta	Total	Analfabeta	Total	Alfabeta	Analfabeta	Total	Analfabeta	Total	Alfabeta	Analfabeta	Total	Alfabeta	Analfabeta		
Región Cibao Sur	502,880	431,708	71,172	257,039	217,437	39,602	245,841	214,271	31,570	76,455	73,349	3,106	38,965	36,916	2,049	37,490	36,433	1,057
15-19	64,341	59,994	4,347	33,234	30,459	2,775	31,107	29,535	1,572	25,209	24,889	3,009	26,311	25,251	3,402	22,755	23,156	2,095
20-24	54,209	49,532	4,677	27,898	26,528	3,402	25,251	24,643	1,668	46,520	46,282	5,497	26,528	23,126	3,476	22,423	23,156	2,126
25-29	51,779	46,282	5,497	26,528	23,126	3,402	25,251	24,643	1,668	44,301	41,052	5,834	22,809	19,333	3,476	21,492	19,134	2,358
30-34	46,520	41,052	5,834	22,809	19,333	3,476	21,492	18,269	2,726	37,692	34,665	6,027	19,423	16,122	3,301	18,269	15,543	2,726
35-39	44,301	38,467	5,834	22,809	19,333	3,476	21,492	18,269	2,726	30,611	24,356	6,255	15,969	12,569	3,400	14,642	11,787	2,855
40-44	37,692	31,665	6,027	19,423	16,122	3,301	18,269	15,543	2,726	25,121	18,932	6,189	12,830	9,719	3,111	12,291	9,213	3,078
45-49	30,611	24,356	6,255	15,969	12,569	3,400	14,642	11,787	2,855	21,448	16,363	5,085	10,771	8,132	2,639	10,677	8,231	2,446
50-54	25,121	18,932	6,189	12,830	9,719	3,111	12,291	9,213	3,078	15,145	11,141	4,004	7,622	5,565	2,057	7,523	5,576	1,947
55-59	21,448	16,363	5,085	10,771	8,132	2,639	10,677	8,231	2,446	13,549	8,908	4,641	6,654	4,404	2,250	6,895	4,504	2,391
60-64	15,145	11,141	4,004	7,622	5,565	2,057	7,523	5,576	1,947	8,924	5,415	3,509	4,336	2,707	1,629	4,588	2,708	1,880
65-69	13,549	8,908	4,641	6,654	4,404	2,250	6,895	4,504	2,391	7,049	3,730	3,319	4,336	2,707	1,629	4,588	2,708	1,880
70-74	8,924	5,415	3,509	4,336	2,707	1,629	4,588	2,708	1,880	3,076	1,456	1,620	1,467	683	784	1,609	773	836
75-79	7,049	3,730	3,319	3,541	1,899	1,642	3,508	1,831	1,677	1,671	695	976	788	321	467	883	374	509
80-84	3,076	1,456	1,620	1,467	683	784	1,609	773	836	603	227	376	284	105	179	319	122	197
85-89	1,671	695	976	788	321	467	883	374	509	386	144	242	155	65	90	231	79	152
90-94	603	227	376	284	105	179	319	122	197	281,307	239,936	41,371	143,973	120,693	23,280	137,334	119,243	18,091
95-99	386	144	242	155	65	90	231	79	152	15-19	41,712	39,872	1,840	20,063	1,202	20,447	19,809	638
100 años y más										20-24	36,365	33,557	2,808	17,046	1,802	17,517	16,511	1,006
Provincia La Vega	281,307	239,936	41,371	143,973	120,693	23,280	137,334	119,243	18,091	25-29	30,802	27,832	2,970	16,100	1,908	14,702	13,640	1,062
15-19	41,712	39,872	1,840	21,265	20,063	1,202	20,447	19,809	638	30-34	29,107	25,687	3,420	14,930	12,811	14,177	12,876	1,301
20-24	36,365	33,557	2,808	18,848	17,046	1,802	17,517	16,511	1,006	35-39	26,446	23,134	3,312	13,566	11,543	12,880	11,591	1,289
25-29	30,802	27,832	2,970	16,100	14,192	1,908	14,702	13,640	1,062	40-44	25,210	21,770	3,440	13,086	10,998	12,124	10,772	1,352
30-34	29,107	25,687	3,420	14,930	12,811	2,119	14,177	12,876	1,301	45-49	21,316	17,823	3,493	11,078	9,132	10,238	8,691	1,547
35-39	26,446	23,134	3,312	13,566	11,543	2,023	12,880	11,591	1,289	50-54	16,808	13,249	3,559	8,838	6,874	7,970	6,375	1,595
40-44	25,210	21,770	3,440	13,086	10,998	2,088	12,124	10,772	1,352	55-59	13,593	10,250	3,343	6,821	5,147	6,772	5,103	1,669
45-49	21,316	17,823	3,493	11,078	9,132	1,946	10,238	8,691	1,547	60-64	11,610	8,833	2,777	5,769	4,285	5,841	4,548	1,293
50-54	16,808	13,249	3,559	8,838	6,874	1,964	7,970	6,375	1,595	65-69	8,187	5,993	2,194	4,083	2,928	4,104	3,065	1,039
55-59	13,593	10,250	3,343	6,821	5,147	1,674	6,772	5,103	1,669	70-74	7,590	5,026	2,564	3,643	2,386	3,947	2,640	1,307
60-64	11,610	8,833	2,777	5,769	4,285	1,484	5,841	4,548	1,293	75-79	5,038	3,098	1,940	2,399	1,497	2,639	1,601	1,038
65-69	8,187	5,993	2,194	4,083	2,928	1,155	4,104	3,065	1,039	80-84	4,130	2,253	1,877	2,049	1,125	2,081	1,128	953
70-74	7,590	5,026	2,564	3,643	2,386	1,257	3,947	2,640	1,307	85-89	1,807	889	918	808	383	999	506	493
75-79	5,038	3,098	1,940	2,399	1,497	902	2,639	1,601	1,038	90-94	1,010	443	567	445	180	565	263	302
80-84	4,130	2,253	1,877	2,049	1,125	924	2,081	1,128	953	95-99	368	150	218	164	70	204	80	124
85-89	1,807	889	918	808	383	425	999	506	493	100 años y más	208	77	131	81	33	127	44	83
90-94	1,010	443	567	445	180	265	565	263	302									
95-99	368	150	218	164	70	94	204	80	124									
100 años y más	208	77	131	81	33	48	127	44	83									

Región, provincia y grupos de edades	Población de 15 años y más														
	Total					Hombres					Mujeres				
	Total	Alfabeta	Analfabeta	Total	Analfabeta	Total	Alfabeta	Analfabeta	Total	Alfabeta	Analfabeta	Total	Alfabeta	Analfabeta	
Provincia Sánchez Ramírez	106,423	91,239	15,184	55,356	8,633	46,723	8,392	418	51,067	44,516	6,551	8,077	7,888	189	
15-19	16,887	16,280	607	8,810	8,392	418	8,077	7,888	8,077	7,888	189	8,077	7,888	189	
20-24	13,575	12,780	795	7,117	6,588	529	6,588	529	6,458	6,192	266	6,458	6,192	266	
25-29	11,225	10,296	929	5,814	5,191	623	5,814	623	5,411	5,105	306	5,411	5,105	306	
30-34	10,440	9,375	1,065	5,448	4,778	670	5,448	670	4,992	4,597	395	4,992	4,597	395	
35-39	9,059	7,993	1,066	4,624	3,959	665	4,624	665	4,435	4,034	401	4,435	4,034	401	
40-44	8,825	7,616	1,209	4,570	3,846	724	4,570	724	4,255	3,770	485	4,255	3,770	485	
45-49	7,747	6,435	1,312	4,001	3,266	735	4,001	735	3,746	3,169	577	3,746	3,169	577	
50-54	6,748	5,370	1,378	3,565	2,807	758	3,565	758	3,183	2,563	620	3,183	2,563	620	
55-59	5,690	4,267	1,423	2,983	2,241	742	2,983	742	2,707	2,026	681	2,707	2,026	681	
60-64	4,979	3,789	1,190	2,618	1,975	643	2,618	643	2,361	1,814	547	2,361	1,814	547	
65-69	3,489	2,569	920	1,783	1,320	463	1,783	463	1,706	1,249	457	1,706	1,249	457	
70-74	3,099	2,036	1,063	1,621	1,085	536	1,621	536	1,478	951	527	1,478	951	527	
75-79	1,940	1,189	751	991	633	358	991	358	949	556	393	949	556	393	
80-84	1,546	768	778	806	404	402	806	404	740	364	376	740	364	376	
85-89	641	284	357	335	140	195	335	140	306	144	162	306	144	162	
90-94	318	114	204	165	63	102	165	63	153	51	102	153	51	102	
95-99	123	41	82	62	16	46	62	16	61	25	36	61	25	36	
100 años y más	92	37	55	43	19	24	43	19	49	18	31	49	18	31	
Provincia Monseñor Nouel	115,150	100,533	14,617	57,710	50,021	7,689	50,021	7,689	57,440	50,512	6,928	8,966	8,736	230	
15-19	17,856	17,197	659	8,890	8,461	429	8,890	429	8,966	8,736	230	8,966	8,736	230	
20-24	14,401	13,657	744	7,269	6,825	444	7,269	444	7,132	6,832	300	7,132	6,832	300	
25-29	12,182	11,404	778	5,984	5,506	478	5,984	478	6,198	5,898	300	6,198	5,898	300	
30-34	12,232	11,220	1,012	6,150	5,537	613	6,150	613	6,082	5,683	399	6,082	5,683	399	
35-39	11,015	9,925	1,090	5,575	4,921	654	5,575	654	5,440	5,004	436	5,440	5,004	436	
40-44	10,266	9,081	1,185	5,153	4,489	664	5,153	664	5,113	4,592	521	5,113	4,592	521	
45-49	8,629	7,407	1,222	4,344	3,724	620	4,344	620	4,285	3,683	602	4,285	3,683	602	
50-54	7,055	5,737	1,318	3,566	2,888	678	3,566	678	3,489	2,849	640	3,489	2,849	640	
55-59	5,838	4,415	1,423	3,026	2,331	695	3,026	695	2,812	2,084	728	2,812	2,084	728	
60-64	4,859	3,741	1,118	2,384	1,872	512	2,384	512	2,475	1,869	606	2,475	1,869	606	
65-69	3,469	2,579	890	1,756	1,317	439	1,756	439	1,713	1,262	451	1,713	1,262	451	
70-74	2,860	1,846	1,014	1,390	933	457	1,390	457	1,470	913	557	1,470	913	557	
75-79	1,946	1,128	818	946	577	369	946	369	1,000	551	449	1,000	551	449	
80-84	1,373	709	664	686	370	316	686	316	687	339	348	687	339	348	
85-89	628	283	345	324	160	164	324	164	304	123	181	304	123	181	
90-94	343	138	205	178	78	100	178	78	165	60	105	165	60	105	
95-99	112	36	76	58	19	39	58	19	54	17	37	54	17	37	
100 años y más	86	30	56	31	13	18	31	13	55	17	38	55	17	38	

Región, provincia y grupos de edades	Población de 15 años y más														
	Total					Hombres					Mujeres				
	Total	Alfabeta	Analfabeta	Total	Analfabeta	Total	Alfabeta	Analfabeta	Total	Alfabeta	Analfabeta	Total	Alfabeta	Analfabeta	
Región Cibao Nordeste	446,776	382,819	63,957	228,273	191,567	36,706	218,503	191,252	27,251						
15-19	64,338	61,813	2,525	32,748	30,981	1,767	31,590	30,832	758						
20-24	55,241	51,867	3,374	28,422	26,232	2,190	26,819	25,635	1,184						
25-29	48,001	44,087	3,914	24,599	22,003	2,596	23,402	22,084	1,318						
30-34	45,362	40,770	4,592	23,129	20,176	2,953	22,233	20,594	1,639						
35-39	40,369	35,562	4,807	20,528	17,422	3,106	19,841	18,140	1,701						
40-44	37,841	32,834	5,007	19,470	16,366	3,104	18,371	16,468	1,903						
45-49	33,852	28,283	5,569	17,304	14,064	3,240	16,548	14,219	2,329						
50-54	29,073	22,915	6,158	15,109	11,621	3,488	13,964	11,294	2,670						
55-59	23,544	17,777	5,767	12,308	9,172	3,136	11,236	8,605	2,631						
60-64	20,907	15,922	4,985	10,825	8,095	2,730	10,082	7,827	2,255						
65-69	14,707	10,957	3,750	7,532	5,535	1,997	7,175	5,422	1,753						
70-74	13,154	8,835	4,319	6,505	4,401	2,104	6,649	4,434	2,215						
75-79	8,538	5,294	3,244	4,116	2,592	1,524	4,422	2,702	1,720						
80-84	6,588	3,561	3,027	3,296	1,837	1,459	3,292	1,724	1,568						
85-89	2,770	1,338	1,432	1,284	619	665	1,486	719	767						
90-94	1,605	661	944	714	303	411	891	358	533						
95-99	578	234	344	260	102	158	318	132	186						
100 años y más	308	109	199	124	46	78	184	63	121						
Provincia Duarte	207,950	179,057	28,893	105,583	88,833	16,750	102,367	90,224	12,143						
15-19	29,538	28,385	1,153	15,013	14,211	802	14,525	14,174	351						
20-24	25,808	24,332	1,476	13,270	12,327	943	12,538	12,005	533						
25-29	21,989	20,200	1,789	11,167	9,959	1,208	10,822	10,241	581						
30-34	21,301	19,236	2,065	10,795	9,443	1,352	10,506	9,793	713						
35-39	18,671	16,532	2,139	9,426	8,010	1,416	9,245	8,522	723						
40-44	17,593	15,422	2,171	8,892	7,500	1,392	8,701	7,922	779						
45-49	15,905	13,410	2,495	8,074	6,575	1,499	7,831	6,835	996						
50-54	13,640	10,773	2,867	7,102	5,440	1,662	6,538	5,333	1,205						
55-59	11,004	8,385	2,619	5,690	4,282	1,408	5,314	4,103	1,211						
60-64	9,727	7,471	2,256	5,071	3,787	1,284	4,656	3,684	972						
65-69	6,778	5,166	1,612	3,430	2,581	849	3,348	2,585	763						
70-74	6,266	4,281	1,985	3,064	2,111	953	3,202	2,170	1,032						
75-79	4,060	2,559	1,501	1,892	1,189	703	2,168	1,370	798						
80-84	3,153	1,749	1,404	1,592	901	691	1,561	848	713						
85-89	1,318	656	662	595	297	298	723	359	364						
90-94	788	330	458	348	148	200	440	182	258						
95-99	265	114	151	98	43	55	167	71	96						
100 años y más	146	56	90	64	29	35	82	27	55						

Región, provincia y grupos de edades	Población de 15 años y más											
	Total				Hombres				Mujeres			
	Total	Alfabeta	Analfabeta	Total	Alfabeta	Analfabeta	Total	Alfabeta	Analfabeta	Total	Alfabeta	Analfabeta
Provincia María Trinidad Sánchez	99,907	85,620	14,287	51,451	43,524	7,927	48,456	42,096	6,360	48,456	42,096	6,360
15-19	14,769	14,188	581	7,532	7,127	405	7,237	7,061	176	7,237	7,061	176
20-24	12,501	11,660	841	6,400	5,875	525	6,101	5,785	316	6,101	5,785	316
25-29	10,777	9,887	890	5,579	5,002	577	5,198	4,885	313	5,198	4,885	313
30-34	10,027	8,977	1,050	5,090	4,437	653	4,937	4,540	397	4,937	4,540	397
35-39	8,765	7,699	1,066	4,456	3,786	670	4,309	3,913	396	4,309	3,913	396
40-44	8,395	7,255	1,140	4,358	3,711	647	4,037	3,544	493	4,037	3,544	493
45-49	7,480	6,235	1,245	3,882	3,165	717	3,598	3,070	528	3,598	3,070	528
50-54	6,578	5,229	1,349	3,374	2,652	722	3,204	2,577	627	3,204	2,577	627
55-59	5,485	4,165	1,320	2,919	2,198	721	2,566	1,967	599	2,566	1,967	599
60-64	4,827	3,747	1,080	2,496	1,956	540	2,331	1,791	540	2,331	1,791	540
65-69	3,233	2,436	797	1,726	1,316	410	1,507	1,120	387	1,507	1,120	387
70-74	2,827	1,930	897	1,479	1,057	422	1,348	873	475	1,348	873	475
75-79	1,791	1,097	694	934	618	316	857	479	378	857	479	378
80-84	1,411	695	716	699	386	313	712	309	403	712	309	403
85-89	565	259	306	281	142	139	284	117	167	284	117	167
90-94	288	99	189	154	63	91	134	36	98	134	36	98
95-99	112	41	71	61	24	37	51	17	34	51	17	34
100 años y más	76	21	55	31	9	22	45	12	33	45	12	33
Provincia Hermanas Mirabal	67,867	58,063	9,804	34,402	28,943	5,459	33,465	29,120	4,345	33,465	29,120	4,345
15-19	9,208	8,879	329	4,727	4,504	223	4,481	4,375	106	4,481	4,375	106
20-24	7,750	7,305	445	4,032	3,727	305	3,718	3,578	140	3,718	3,578	140
25-29	6,715	6,235	480	3,443	3,117	326	3,272	3,118	154	3,272	3,118	154
30-34	6,516	5,874	642	3,357	2,943	414	3,159	2,931	228	3,159	2,931	228
35-39	6,084	5,405	679	3,106	2,687	419	2,978	2,718	260	2,978	2,718	260
40-44	5,847	5,141	706	3,011	2,576	435	2,836	2,565	271	2,836	2,565	271
45-49	5,310	4,504	806	2,707	2,262	445	2,603	2,242	361	2,603	2,242	361
50-54	4,507	3,597	910	2,309	1,802	507	2,198	1,795	403	2,198	1,795	403
55-59	3,710	2,853	857	1,877	1,436	441	1,833	1,417	416	1,833	1,417	416
60-64	3,426	2,674	752	1,695	1,289	406	1,731	1,385	346	1,731	1,385	346
65-69	2,515	1,891	624	1,233	900	333	1,282	991	291	1,282	991	291
70-74	2,314	1,527	787	1,069	689	380	1,245	838	407	1,245	838	407
75-79	1,609	1,013	596	742	478	264	867	535	332	867	535	332
80-84	1,282	707	575	627	347	280	655	360	295	655	360	295
85-89	540	243	297	249	103	146	291	140	151	291	140	151
90-94	369	157	212	148	64	84	221	93	128	221	93	128
95-99	113	41	72	52	16	36	61	25	36	61	25	36
100 años y más	52	17	35	18	3	15	34	14	20	34	14	20

Región, provincia y grupos de edades	Población de 15 años y más														
	Total					Hombres					Mujeres				
	Alfabeta	Analfabeta	Total	Alfabeta	Analfabeta	Total	Alfabeta	Analfabeta	Total	Alfabeta	Analfabeta	Total	Alfabeta	Analfabeta	Total
Provincia Samaná	71,052	10,973	36,837	30,267	6,570	34,215	29,812	4,403							
15-19	10,823	462	5,476	5,139	337	5,347	5,222	125							
20-24	9,182	612	4,720	4,303	417	4,462	4,267	195							
25-29	8,520	755	4,410	3,925	485	4,110	3,840	270							
30-34	7,518	835	3,887	3,353	534	3,631	3,330	301							
35-39	6,849	923	3,540	2,939	601	3,309	2,987	322							
40-44	6,006	990	3,209	2,579	630	2,797	2,437	360							
45-49	5,157	1,023	2,641	2,062	579	2,516	2,072	444							
50-54	4,348	1,032	2,324	1,727	597	2,024	1,589	435							
55-59	3,345	971	1,822	1,256	566	1,523	1,118	405							
60-64	2,927	897	1,563	1,063	500	1,364	967	397							
65-69	2,181	717	1,143	738	405	1,038	726	312							
70-74	1,747	650	893	544	349	854	553	301							
75-79	1,078	453	548	307	241	530	318	212							
80-84	742	332	378	203	175	364	207	157							
85-89	347	167	159	77	82	188	103	85							
90-94	160	85	64	28	36	96	47	49							
95-99	88	50	49	19	30	39	19	20							
100 años y más	34	19	11	5	6	23	10	13							
Región Cibao Noroeste	280,776	55,808	147,967	114,952	33,015	132,809	110,016	22,793							
15-19	40,974	3,235	21,473	19,317	2,156	19,501	18,422	1,079							
20-24	34,899	29,247	18,826	15,217	3,609	16,073	14,030	2,043							
25-29	30,544	24,916	16,413	12,823	3,590	14,131	12,093	2,038							
30-34	28,245	23,016	14,982	11,555	3,427	13,263	11,461	1,802							
35-39	25,592	21,049	13,443	10,581	2,862	12,149	10,468	1,681							
40-44	23,783	19,353	12,466	9,737	2,729	11,317	9,616	1,701							
45-49	20,953	16,628	10,907	8,383	2,524	10,046	8,245	1,801							
50-54	17,336	13,111	9,156	6,731	2,425	8,180	6,380	1,800							
55-59	14,506	10,674	7,536	5,469	2,067	6,970	5,205	1,765							
60-64	12,370	9,258	6,517	4,758	1,759	5,853	4,500	1,353							
65-69	9,304	6,974	4,838	3,604	1,234	4,466	3,370	1,096							
70-74	8,186	5,327	4,238	2,784	1,454	3,948	2,543	1,405							
75-79	5,722	3,540	2,996	1,915	1,081	2,726	1,625	1,101							
80-84	4,228	2,387	2,188	1,260	928	2,040	1,127	913							
85-89	2,215	1,176	1,104	503	601	1,111	536	575							
90-94	1,192	455	583	208	375	609	247	362							
95-99	460	160	196	62	134	264	98	166							
100 años y más	267	95	105	45	60	162	50	112							

Región, provincia y grupos de edades	Población de 15 años y más														
	Total					Hombres					Mujeres				
	Total	Alfabeta	Analfabeta	Total	Analfabeta	Total	Alfabeta	Analfabeta	Total	Alfabeta	Analfabeta	Total	Alfabeta	Analfabeta	
Provincia Dajabón	44,183	36,753	7,430	22,947	18,841	4,106	21,236	17,912	3,324						
15-19	7,161	6,661	500	3,774	3,462	312	3,387	3,199	188						
20-24	4,879	4,324	555	2,527	2,228	299	2,352	2,096	256						
25-29	4,006	3,482	524	2,047	1,756	291	1,959	1,726	233						
30-34	3,804	3,268	536	1,889	1,592	297	1,915	1,676	239						
35-39	3,715	3,198	517	1,901	1,599	302	1,814	1,599	215						
40-44	3,686	3,092	594	1,915	1,584	331	1,771	1,508	263						
45-49	3,297	2,654	643	1,713	1,344	369	1,584	1,310	274						
50-54	3,024	2,348	676	1,637	1,230	407	1,387	1,118	269						
55-59	2,623	2,030	593	1,381	1,051	330	1,242	979	263						
60-64	2,238	1,780	458	1,184	928	256	1,054	852	202						
65-69	1,766	1,410	356	912	735	177	854	675	179						
70-74	1,490	1,058	432	764	548	216	726	510	216						
75-79	1,042	686	356	541	365	176	501	321	180						
80-84	726	450	276	401	260	141	325	190	135						
85-89	369	177	192	195	96	99	174	81	93						
90-94	202	76	126	105	39	66	97	37	60						
95-99	102	38	64	41	15	26	61	23	38						
100 años y más	53	21	32	20	9	11	33	12	21						
Provincia Monte Cristi	79,267	64,523	17,744	42,093	34,355	10,738	37,174	30,168	7,006						
15-19	11,371	10,266	1,105	5,978	5,265	713	5,393	5,001	392						
20-24	9,624	7,723	1,901	5,223	4,044	1,179	4,401	3,679	722						
25-29	8,437	6,540	1,897	4,565	3,372	1,193	3,872	3,168	704						
30-34	7,710	5,890	1,820	4,150	2,934	1,216	3,560	2,956	604						
35-39	7,276	5,676	1,600	3,860	2,856	1,004	3,416	2,820	596						
40-44	6,764	5,246	1,518	3,586	2,609	977	3,178	2,637	541						
45-49	6,155	4,792	1,363	3,195	2,398	797	2,960	2,394	566						
50-54	5,143	3,820	1,323	2,672	1,869	803	2,471	1,951	520						
55-59	4,309	3,188	1,121	2,237	1,630	607	2,072	1,558	514						
60-64	3,731	2,769	962	2,022	1,450	572	1,709	1,319	390						
65-69	2,594	1,926	668	1,397	1,019	378	1,197	907	290						
70-74	2,253	1,495	758	1,180	769	411	1,073	726	347						
75-79	1,552	992	560	846	553	293	706	439	267						
80-84	1,138	672	466	581	345	242	551	327	224						
85-89	651	317	334	341	149	192	310	168	142						
90-94	351	140	211	167	66	101	184	74	110						
95-99	128	46	82	58	15	43	70	31	39						
100 años y más	80	25	55	29	12	17	51	13	38						

Región, provincia y grupos de edades	Población de 15 años y más											
	Total				Hombres				Mujeres			
	Total	Alfabeta	Analfabeta	Total	Alfabeta	Analfabeta	Total	Alfabeta	Analfabeta	Total	Alfabeta	Analfabeta
Provincia Santiago Rodríguez	41,742	33,749	7,993	21,999	17,474	4,525	19,743	16,275	3,468			
15-19	5,919	5,535	384	3,130	2,849	281	2,789	2,686	103			
20-24	4,968	4,423	545	2,677	2,334	343	2,291	2,089	202			
25-29	4,242	3,701	541	2,298	1,968	330	1,944	1,733	211			
30-34	3,676	3,108	568	1,903	1,540	363	1,773	1,568	205			
35-39	3,375	2,796	579	1,722	1,365	357	1,653	1,431	222			
40-44	3,418	2,809	609	1,769	1,403	366	1,649	1,406	243			
45-49	3,123	2,486	637	1,623	1,263	360	1,500	1,223	277			
50-54	2,637	1,975	662	1,431	1,072	359	1,206	903	303			
55-59	2,340	1,673	667	1,231	869	362	1,109	804	305			
60-64	2,076	1,546	530	1,090	802	288	986	744	242			
65-69	1,744	1,307	437	914	688	226	830	619	211			
70-74	1,533	949	584	790	515	275	743	434	309			
75-79	1,084	666	418	605	387	218	479	279	200			
80-84	844	457	387	440	258	182	404	199	205			
85-89	405	192	213	199	110	89	206	82	124			
90-94	227	73	154	116	29	87	111	44	67			
95-99	79	32	47	37	13	24	42	19	23			
100 años y más	52	21	31	24	9	15	28	12	16			
Provincia Valverde	115,584	92,943	22,641	60,928	47,282	13,646	54,656	45,661	8,995			
15-19	16,523	15,277	1,246	8,591	7,741	850	7,932	7,536	396			
20-24	15,428	12,777	2,651	8,399	6,611	1,788	7,029	6,166	863			
25-29	13,859	11,193	2,666	7,503	5,727	1,776	6,356	5,466	890			
30-34	13,055	10,750	2,305	7,040	5,489	1,551	6,015	5,261	754			
35-39	11,226	9,379	1,847	5,960	4,761	1,199	5,266	4,618	648			
40-44	9,915	8,206	1,709	5,196	4,141	1,055	4,719	4,065	654			
45-49	8,378	6,696	1,682	4,376	3,378	998	4,002	3,318	684			
50-54	6,532	4,968	1,564	3,416	2,560	856	3,116	2,408	708			
55-59	5,234	3,783	1,451	2,687	1,919	768	2,547	1,864	683			
60-64	4,325	3,163	1,162	2,221	1,578	643	2,104	1,585	519			
65-69	3,200	2,331	869	1,615	1,162	453	1,585	1,169	416			
70-74	2,910	1,825	1,085	1,504	952	552	1,406	873	533			
75-79	2,044	1,196	848	1,004	610	394	1,040	586	454			
80-84	1,520	808	712	760	397	363	760	411	349			
85-89	790	353	437	369	148	221	421	205	216			
90-94	412	166	246	195	74	121	217	92	125			
95-99	151	44	107	60	19	41	91	25	66			
100 años y más	82	28	54	32	15	17	50	13	37			

Región, provincia y grupos de edades	Población de 15 años y más														
	Total					Hombres					Mujeres				
	Total	Alfabeta	Analfabeta	Total	Analfabeta	Total	Alfabeta	Analfabeta	Total	Alfabeta	Analfabeta	Total	Alfabeta	Analfabeta	
Región Valdesia	697,131	587,437	109,694	352,795	293,665	59,130	344,336	293,772	50,564						
15-19	111,794	106,329	5,465	56,804	53,197	3,607	54,990	53,132	1,858						
20-24	93,612	86,329	7,283	48,225	43,461	4,764	45,387	42,868	2,519						
25-29	78,334	70,552	7,782	39,726	34,840	4,886	38,608	35,712	2,896						
30-34	73,372	64,171	9,201	37,072	31,543	5,529	36,300	32,628	3,672						
35-39	66,646	57,158	9,488	33,111	27,561	5,550	33,535	29,597	3,938						
40-44	59,427	49,990	9,437	30,026	24,820	5,206	29,401	25,170	4,231						
45-49	51,281	41,836	9,445	26,061	21,162	4,899	25,220	20,674	4,546						
50-54	42,330	32,645	9,685	21,827	16,839	4,988	20,503	15,806	4,697						
55-59	33,409	24,028	9,381	16,775	12,308	4,467	16,634	11,720	4,914						
60-64	27,495	19,437	8,058	13,778	9,910	3,868	13,717	9,527	4,190						
65-69	19,358	13,306	6,052	9,831	6,833	2,998	9,527	6,473	3,054						
70-74	16,136	9,672	6,464	7,983	5,044	2,939	8,153	4,628	3,525						
75-79	10,601	5,866	4,735	5,243	3,036	2,207	5,358	2,830	2,528						
80-84	7,437	3,745	3,692	3,611	1,955	1,656	3,826	1,790	2,036						
85-89	3,027	1,360	1,667	1,428	662	766	1,599	698	901						
90-94	1,768	632	1,136	834	324	510	934	308	626						
95-99	674	224	450	287	108	179	387	116	271						
100 años y más	430	157	273	173	62	111	257	95	162						
Provincia Azua	145,074	109,860	35,214	77,213	56,701	20,512	67,861	53,159	14,702						
15-19	23,651	21,658	1,993	12,461	11,112	1,349	11,190	10,546	644						
20-24	19,473	16,634	2,839	10,709	8,735	1,974	8,764	7,899	865						
25-29	16,298	13,336	2,962	8,831	6,930	1,901	7,467	6,406	1,061						
30-34	14,539	11,233	3,306	7,683	5,682	2,001	6,856	5,551	1,305						
35-39	13,025	9,528	3,497	6,881	4,728	2,153	6,144	4,800	1,344						
40-44	11,685	8,278	3,407	6,208	4,202	2,006	5,477	4,076	1,401						
45-49	10,142	7,102	3,040	5,360	3,673	1,687	4,782	3,429	1,353						
50-54	9,075	6,065	3,010	4,969	3,274	1,695	4,106	2,791	1,315						
55-59	7,396	4,616	2,780	3,818	2,382	1,436	3,578	2,234	1,344						
60-64	6,202	3,974	2,228	3,213	2,071	1,142	2,989	1,903	1,086						
65-69	4,498	2,924	1,574	2,350	1,506	844	2,148	1,418	730						
70-74	3,635	1,956	1,679	1,898	1,037	861	1,737	919	818						
75-79	2,531	1,303	1,228	1,335	702	633	1,196	601	595						
80-84	1,621	762	859	866	434	432	755	328	427						
85-89	655	278	377	337	133	204	318	145	173						
90-94	387	139	248	185	70	115	202	69	133						
95-99	162	44	118	68	19	49	94	25	69						
100 años y más	99	30	69	41	11	30	58	19	39						

Región, provincia y grupos de edades	Población de 15 años y más											
	Total				Hombres				Mujeres			
	Total	Alfabeta	Analfabeta	Total	Alfabeta	Analfabeta	Total	Alfabeta	Analfabeta	Total	Alfabeta	Analfabeta
Provincia Peravia	126,166	107,654	18,512	61,777	52,127	9,650	64,389	55,527	8,862	9,450	315	
15-19	19,648	18,801	847	9,883	9,351	532	9,765	9,450	315	7,599	432	
20-24	15,924	14,782	1,142	7,893	7,183	710	8,031	7,599	432	6,391	528	
25-29	13,564	12,258	1,306	6,645	5,867	778	6,919	6,391	528	6,202	568	
30-34	13,028	11,583	1,445	6,258	5,381	877	6,770	6,202	568	5,830	681	
35-39	12,440	10,895	1,545	5,929	5,065	864	6,511	5,830	681	4,922	699	
40-44	11,109	9,606	1,503	5,488	4,684	804	5,621	4,922	699	4,112	818	
45-49	9,677	7,996	1,681	4,747	3,884	863	4,930	4,112	818	3,074	795	
50-54	7,630	6,049	1,581	3,761	2,975	786	3,869	3,074	795	2,358	810	
55-59	6,314	4,744	1,570	3,146	2,386	760	3,168	2,358	810	1,901	637	
60-64	4,925	3,700	1,225	2,387	1,799	588	2,538	1,901	637	1,401	531	
65-69	3,815	2,743	1,072	1,883	1,342	541	1,932	1,401	531	1,007	690	
70-74	3,222	2,023	1,199	1,525	1,016	509	1,697	1,007	690	1,115	526	
75-79	2,109	1,479	930	994	590	404	1,115	589	526	828	413	
80-84	1,535	787	748	707	372	335	828	415	413	171	197	
85-89	664	309	355	296	138	158	368	171	197	72	140	
90-94	356	132	224	144	60	84	212	72	140	70	53	
95-99	124	35	89	54	18	36	70	17	53	16	29	
100 años y más	82	32	50	37	16	21	45	16	29	169,656	23,148	
Provincia San Cristóbal	383,007	336,492	46,515	190,203	166,836	23,367	192,804	169,656	23,148	30,401	788	
15-19	62,373	60,191	2,182	31,184	29,790	1,394	31,189	30,401	788	25,525	1,041	
20-24	53,300	50,663	2,637	26,734	25,138	1,596	26,566	25,525	1,041	21,283	1,121	
25-29	44,290	41,433	2,857	21,886	20,150	1,736	22,404	21,283	1,121	19,243	1,510	
30-34	41,553	37,949	3,604	20,800	18,706	2,094	20,753	19,243	1,510	17,429	1,592	
35-39	37,192	33,597	3,595	18,171	16,168	2,003	19,021	17,429	1,592	16,530	1,804	
40-44	32,746	29,039	3,707	16,216	14,313	1,903	16,530	14,726	1,804	14,046	2,062	
45-49	28,152	24,160	3,992	14,106	12,176	1,930	14,046	11,984	2,062	11,332	2,288	
50-54	22,852	18,504	4,348	11,520	9,460	2,060	11,332	9,044	2,288	8,781	2,414	
55-59	17,230	12,969	4,261	8,449	6,602	1,847	8,781	6,367	2,414	7,276	2,164	
60-64	14,435	10,454	3,981	7,159	5,342	1,817	7,276	5,112	2,164	3,199	1,570	
65-69	9,491	6,612	2,879	4,722	3,413	1,309	4,769	3,199	1,570	2,395	1,707	
70-74	7,949	4,943	3,006	3,847	2,548	1,299	4,102	2,395	1,707	2,597	1,173	
75-79	4,960	2,877	2,083	2,363	1,453	910	2,597	1,424	1,173	926	998	
80-84	3,679	1,928	1,751	1,755	1,002	753	1,924	926	998	439	296	
85-89	1,433	665	768	665	327	338	768	338	430	143	296	
90-94	851	303	548	412	160	252	439	143	296	63	121	
95-99	317	121	196	133	58	75	184	63	121	123	69	
100 años y más	204	84	120	81	30	51	123	54	69			

Región, provincia y grupos de edades	Población de 15 años y más														
	Total					Hombres					Mujeres				
	Total	Alfabeta	Analfabeta	Total	Analfabeta	Total	Alfabeta	Analfabeta	Total	Alfabeta	Analfabeta	Total	Alfabeta	Analfabeta	
Provincia San José de Ocoa	42,884	33,431	9,453	23,602	18,001	5,601	19,282	15,430	3,852						
15-19	6,122	5,679	443	3,276	2,944	332	2,846	2,735	111						
20-24	4,915	4,250	665	2,889	2,405	484	2,026	1,845	181						
25-29	4,182	3,525	657	2,364	1,893	471	1,818	1,632	186						
30-34	4,252	3,406	846	2,331	1,774	557	1,921	1,632	289						
35-39	3,989	3,138	851	2,130	1,600	530	1,859	1,538	321						
40-44	3,887	3,067	820	2,114	1,621	493	1,773	1,446	327						
45-49	3,310	2,578	732	1,848	1,429	419	1,462	1,149	313						
50-54	2,773	2,027	746	1,577	1,130	447	1,196	897	299						
55-59	2,469	1,699	770	1,362	938	424	1,107	761	346						
60-64	1,933	1,309	624	1,019	698	321	914	611	303						
65-69	1,554	1,027	527	876	572	304	678	455	223						
70-74	1,330	750	580	713	443	270	617	307	310						
75-79	1,001	507	494	551	291	260	450	216	234						
80-84	602	268	334	283	147	136	319	121	198						
85-89	275	108	167	130	64	66	145	44	101						
90-94	174	58	116	93	34	59	81	24	57						
95-99	71	24	47	32	13	19	39	11	28						
100 años y más	45	11	34	14	5	9	31	6	25						
Región Enriquillo	239,724	184,698	55,026	125,319	95,065	30,254	114,405	89,633	24,772						
15-19	41,572	37,233	4,339	21,610	18,968	2,642	19,962	18,265	1,697						
20-24	32,076	26,744	5,332	16,851	13,733	3,118	15,225	13,011	2,214						
25-29	26,256	21,009	5,247	13,824	10,822	3,002	12,432	10,187	2,245						
30-34	22,659	17,505	5,154	11,943	8,934	3,009	10,716	8,571	2,145						
35-39	20,749	15,743	5,006	10,612	7,819	2,793	10,137	7,924	2,213						
40-44	19,178	14,264	4,914	10,011	7,264	2,747	9,167	7,000	2,167						
45-49	16,979	12,405	4,574	8,970	6,488	2,482	8,009	5,917	2,092						
50-54	14,398	10,079	4,319	7,802	5,386	2,416	6,596	4,693	1,903						
55-59	11,566	7,856	3,710	6,214	4,306	1,908	5,352	3,550	1,802						
60-64	10,427	7,145	3,282	5,433	3,672	1,761	4,994	3,473	1,521						
65-69	7,656	5,344	2,312	3,882	2,756	1,126	3,774	2,588	1,186						
70-74	6,593	4,088	2,505	3,334	2,133	1,201	3,259	1,955	1,304						
75-79	4,233	2,533	1,700	2,069	1,304	765	2,164	1,229	935						
80-84	2,999	1,686	1,313	1,556	884	672	1,443	802	641						
85-89	1,278	665	613	654	366	288	624	299	325						
90-94	661	266	395	351	152	199	310	114	196						
95-99	286	84	202	129	48	81	157	36	121						
100 años y más	158	49	109	74	30	44	84	19	65						

Región, provincia y grupos de edades	Población de 15 años y más															
	Total					Hombres					Mujeres					
	Total	Alfabeta	Analfabeta	Total	Analfabeta	Total	Alfabeta	Analfabeta	Total	Analfabeta	Total	Alfabeta	Analfabeta	Total	Alfabeta	Analfabeta
Provincia Baoruko	62,493	46,920	15,573	32,781	24,299	8,482	29,712	22,621	7,091							
15-19	11,227	10,316	911	5,941	5,361	580	5,286	4,955	331							
20-24	8,002	6,842	1,160	4,228	3,529	699	3,774	3,313	461							
25-29	6,489	5,276	1,213	3,455	2,745	710	3,034	2,531	503							
30-34	5,423	4,194	1,229	2,894	2,145	749	2,529	2,049	480							
35-39	5,062	3,665	1,397	2,594	1,826	768	2,468	1,839	629							
40-44	4,816	3,380	1,436	2,548	1,762	786	2,268	1,618	650							
45-49	4,416	3,004	1,412	2,378	1,607	771	2,038	1,397	641							
50-54	3,772	2,462	1,310	2,003	1,312	691	1,769	1,150	619							
55-59	3,267	1,957	1,310	1,751	1,062	689	1,516	895	621							
60-64	3,032	1,940	1,092	1,547	979	568	1,485	961	524							
65-69	2,187	1,382	805	1,110	716	394	1,077	666	411							
70-74	1,922	1,092	830	921	536	385	1,001	556	445							
75-79	1,286	700	586	604	339	265	682	361	321							
80-84	881	443	438	435	227	208	446	216	230							
85-89	362	166	196	209	95	114	153	71	82							
90-94	200	69	131	109	42	67	91	27	64							
95-99	106	21	85	35	9	26	71	12	59							
100 años y más	43	11	32	19	7	12	24	4	20							
Provincia Barahona	123,214	100,161	23,053	64,003	51,142	12,861	59,211	49,019	10,192							
15-19	21,334	19,518	1,816	11,019	9,839	1,180	10,315	9,679	636							
20-24	16,458	14,287	2,171	8,677	7,299	1,378	7,781	6,988	793							
25-29	13,769	11,531	2,238	7,244	5,914	1,330	6,525	5,617	908							
30-34	11,846	9,591	2,255	6,177	4,817	1,360	5,669	4,774	895							
35-39	10,754	8,826	1,928	5,479	4,391	1,088	5,275	4,435	840							
40-44	9,915	7,930	1,985	5,076	3,963	1,113	4,839	3,967	872							
45-49	8,951	7,010	1,941	4,684	3,633	1,051	4,267	3,377	890							
50-54	7,307	5,509	1,798	3,911	2,888	1,023	3,396	2,621	775							
55-59	5,862	4,365	1,497	3,101	2,379	722	2,761	1,986	775							
60-64	5,089	3,761	1,328	2,651	1,946	705	2,438	1,815	623							
65-69	3,823	2,835	988	1,891	1,429	462	1,932	1,406	526							
70-74	3,338	2,200	1,138	1,707	1,158	549	1,631	1,042	589							
75-79	2,064	1,299	765	996	678	318	1,068	621	447							
80-84	1,517	911	606	806	489	317	711	422	289							
85-89	664	376	288	317	202	115	347	174	173							
90-94	315	138	177	160	72	88	155	66	89							
95-99	119	46	73	65	29	36	54	17	37							
100 años y más	89	28	61	42	16	26	47	12	35							

Región, provincia y grupos de edades	Población de 15 años y más														
	Total					Hombres					Mujeres				
	Total	Alfabeta	Analfabeta	Total	Analfabeta	Total	Alfabeta	Analfabeta	Total	Alfabeta	Analfabeta	Total	Alfabeta	Analfabeta	
Provincia Independencia	33,602	24,891	8,711	17,382	12,788	4,594	16,220	12,103	4,117						
15-19	5,716	4,916	800	2,983	2,515	468	2,733	2,401	332						
20-24	4,648	3,651	997	2,396	1,888	508	2,292	1,763	489						
25-29	3,614	2,746	868	1,818	1,371	447	1,796	1,375	421						
30-34	3,181	2,350	831	1,680	1,240	440	1,501	1,110	391						
35-39	2,833	2,033	800	1,391	964	427	1,442	1,069	373						
40-44	2,652	1,895	757	1,361	968	393	1,291	927	364						
45-49	2,218	1,547	671	1,157	804	353	1,061	743	318						
50-54	2,063	1,399	664	1,128	760	368	935	639	296						
55-59	1,645	1,082	563	896	602	294	749	480	269						
60-64	1,533	1,022	511	786	505	281	747	517	230						
65-69	1,199	844	355	622	440	182	577	404	173						
70-74	918	593	325	465	309	156	453	284	169						
75-79	624	402	222	328	214	114	296	188	108						
80-84	422	253	169	211	122	89	211	131	80						
85-89	168	93	75	78	51	27	90	42	48						
90-94	110	48	62	59	28	31	51	20	18						
95-99	43	12	31	18	5	13	25	7	18						
100 años y más	15	5	10	5	2	3	10	3	7						
Provincia Pedernales	20,415	12,726	7,689	11,153	6,836	4,317	9,262	5,890	3,372						
15-19	3,295	2,483	812	1,667	1,253	414	1,628	1,230	398						
20-24	2,968	1,964	1,004	1,550	1,017	533	1,418	947	471						
25-29	2,384	1,456	928	1,307	792	515	1,077	664	413						
30-34	2,209	1,370	839	1,192	732	460	1,017	638	379						
35-39	2,100	1,219	881	1,148	638	510	952	581	371						
40-44	1,795	1,059	736	1,026	571	455	769	488	281						
45-49	1,394	844	550	751	444	307	643	400	243						
50-54	1,256	709	547	760	426	334	496	283	213						
55-59	792	452	340	466	263	203	326	189	137						
60-64	773	422	351	449	242	207	324	180	144						
65-69	447	283	164	259	171	88	188	112	76						
70-74	415	203	212	241	130	111	174	73	101						
75-79	259	132	127	141	73	68	118	59	59						
80-84	179	79	100	104	46	58	75	33	42						
85-89	84	30	54	50	18	32	34	12	22						
90-94	36	11	25	23	10	13	13	1	12						
95-99	18	5	13	11	5	6	7	0	7						
100 años y más	11	5	6	8	5	3	3	0	3						

Región, provincia y grupos de edades	Población de 15 años y más											
	Total				Hombres				Mujeres			
	Alfabetas	Analfabetas	Total	Alfabetas	Analfabetas	Total	Alfabetas	Analfabetas	Total	Alfabetas	Analfabetas	Total
Región El Valle	197,588	146,184	51,404	105,013	77,579	27,434	92,575	68,605	23,970			
15-19	33,340	30,214	3,126	17,850	15,865	1,985	15,490	14,349	1,141			
20-24	22,733	19,099	3,634	12,463	10,205	2,258	10,270	8,894	1,376			
25-29	18,383	14,596	3,787	9,844	7,661	2,183	8,539	6,935	1,604			
30-34	16,839	12,811	4,028	9,034	6,676	2,358	7,805	6,135	1,670			
35-39	16,067	11,676	4,391	8,484	6,014	2,470	7,583	5,662	1,921			
40-44	15,565	10,968	4,597	8,188	5,740	2,448	7,377	5,228	2,149			
45-49	13,959	9,833	4,126	7,373	5,182	2,191	6,586	4,651	1,935			
50-54	13,028	8,761	4,267	7,013	4,789	2,224	6,015	3,972	2,043			
55-59	11,759	7,441	4,318	6,078	3,957	2,121	5,681	3,484	2,197			
60-64	10,247	6,695	3,552	5,271	3,493	1,778	4,976	3,202	1,774			
65-69	8,295	5,261	3,034	4,263	2,890	1,373	4,032	2,371	1,661			
70-74	6,999	3,903	3,096	3,621	2,187	1,434	3,378	1,716	1,662			
75-79	4,879	2,607	2,272	2,683	1,521	1,162	2,196	1,086	1,110			
80-84	3,022	1,435	1,587	1,610	862	748	1,412	573	839			
85-89	1,303	518	785	689	321	368	614	197	417			
90-94	612	215	397	290	130	160	322	85	237			
95-99	399	110	289	193	68	125	206	42	164			
100 años y más	159	41	118	66	18	48	93	23	70			
Provincia Elías Piña	38,612	24,790	13,822	20,360	13,513	6,847	18,252	11,277	6,975			
15-19	7,106	5,976	1,130	3,815	3,194	621	3,291	2,782	509			
20-24	4,320	3,153	1,167	2,301	1,677	624	2,019	1,476	543			
25-29	3,576	2,377	1,199	1,852	1,258	594	1,724	1,119	605			
30-34	3,124	1,944	1,180	1,651	1,039	612	1,473	905	568			
35-39	2,999	1,764	1,235	1,536	932	604	1,463	832	631			
40-44	2,896	1,618	1,278	1,507	885	622	1,389	733	656			
45-49	2,592	1,537	1,055	1,303	801	502	1,289	736	553			
50-54	2,621	1,493	1,128	1,409	851	558	1,212	642	570			
55-59	2,252	1,202	1,050	1,182	675	507	1,070	527	543			
60-64	2,159	1,259	900	1,121	668	453	1,038	591	447			
65-69	1,614	967	647	864	569	295	750	398	352			
70-74	1,463	718	745	783	446	337	680	272	408			
75-79	902	417	485	506	265	241	396	152	244			
80-84	593	241	352	321	165	156	272	76	196			
85-89	213	85	128	120	64	56	93	21	72			
90-94	94	22	72	47	16	31	47	6	41			
95-99	60	11	49	27	5	22	33	6	27			
100 años y más	28	6	22	15	3	12	13	3	10			

Cuadro 5, continuación...

Región, provincia y grupos de edades	Población de 15 años y más														
	Total					Hombres					Mujeres				
	Total	Alfabeta	Analfabeta	Total	Analfabeta	Total	Alfabeta	Analfabeta	Total	Alfabeta	Analfabeta	Total	Alfabeta	Analfabeta	Total
Provincia San Juan	158,976	121,394	37,582	84,653	64,066	20,587	74,323	57,328	16,995						
15-19	26,234	24,238	1,996	14,035	12,671	1,364	12,199	11,567	632						
20-24	18,413	15,946	2,467	10,162	8,528	1,634	8,251	7,418	833						
25-29	14,807	12,219	2,588	7,992	6,403	1,589	6,815	5,816	999						
30-34	13,715	10,867	2,848	7,383	5,637	1,746	6,332	5,230	1,102						
35-39	13,068	9,912	3,156	6,948	5,082	1,866	6,120	4,830	1,290						
40-44	12,669	9,350	3,319	6,681	4,855	1,826	5,988	4,495	1,493						
45-49	11,367	8,296	3,071	6,070	4,381	1,689	5,297	3,915	1,382						
50-54	10,407	7,268	3,139	5,604	3,938	1,666	4,803	3,330	1,473						
55-59	9,507	6,239	3,268	4,896	3,282	1,614	4,611	2,957	1,654						
60-64	8,088	5,436	2,652	4,150	2,825	1,325	3,938	2,611	1,327						
65-69	6,681	4,294	2,387	3,399	2,321	1,078	3,282	1,973	1,309						
70-74	5,536	3,185	2,351	2,838	1,741	1,097	2,698	1,444	1,254						
75-79	3,977	2,190	1,787	2,177	1,256	921	1,800	934	866						
80-84	2,429	1,194	1,235	1,289	697	592	1,140	497	643						
85-89	1,090	433	657	569	257	312	521	176	345						
90-94	518	193	325	243	114	129	275	79	196						
95-99	339	99	240	166	63	103	173	36	137						
100 años y más	131	35	96	51	15	36	80	20	60						
Región Yuma	421,687	365,098	56,589	218,665	186,402	32,263	203,022	178,696	24,326						
15-19	60,602	57,807	2,795	30,023	28,308	1,715	30,579	29,499	1,080						
20-24	57,921	53,410	4,511	29,804	26,957	2,847	28,117	26,453	1,664						
25-29	55,909	50,515	5,394	29,496	26,098	3,398	26,413	24,417	1,996						
30-34	50,594	44,963	5,631	26,646	23,179	3,467	23,948	21,784	2,164						
35-39	43,897	38,657	5,240	22,878	19,797	3,081	21,019	18,860	2,159						
40-44	36,598	31,552	5,046	19,261	16,391	2,870	17,337	15,161	2,176						
45-49	29,610	24,813	4,797	15,362	12,738	2,624	14,248	12,075	2,173						
50-54	23,405	18,780	4,625	12,316	9,795	2,521	11,089	8,985	2,104						
55-59	16,955	13,067	3,888	8,662	6,683	1,979	8,293	6,384	1,909						
60-64	14,414	10,723	3,691	7,616	5,543	2,073	6,798	5,180	1,618						
65-69	10,114	7,485	2,629	5,366	3,909	1,457	4,748	3,576	1,172						
70-74	8,720	5,887	2,833	4,658	3,121	1,537	4,062	2,766	1,296						
75-79	5,789	3,721	2,068	2,984	1,937	1,047	2,805	1,784	1,021						
80-84	3,965	2,242	1,723	2,044	1,197	847	1,921	1,045	876						
85-89	1,828	919	909	912	474	438	916	445	471						
90-94	808	332	476	377	171	206	431	161	270						
95-99	316	120	196	162	62	100	154	58	96						
100 años y más	242	105	137	98	42	56	144	63	81						

Región, provincia y grupos de edades	Población de 15 años y más														
	Total					Hombres					Mujeres				
	Total	Alfabeta	Analfabeta	Total	Analfabeta	Total	Alfabeta	Analfabeta	Total	Alfabeta	Analfabeta	Total	Alfabeta	Analfabeta	
Provincia El Seibo	60,022	47,800	12,222	33,121	25,626	7,495	26,901	22,174	4,727						
15-19	9,526	8,947	579	5,134	4,769	365	4,392	4,178	214						
20-24	7,462	6,520	942	4,200	3,531	669	3,262	2,989	273						
25-29	6,229	5,277	952	3,493	2,863	630	2,736	2,414	322						
30-34	5,524	4,435	1,089	2,989	2,283	706	2,535	2,152	383						
35-39	4,998	3,992	1,006	2,696	2,068	628	2,302	1,924	378						
40-44	4,626	3,600	1,026	2,480	1,884	596	2,146	1,716	430						
45-49	4,312	3,227	1,085	2,308	1,691	617	2,004	1,536	468						
50-54	3,863	2,811	1,052	2,147	1,512	635	1,716	1,299	417						
55-59	3,100	2,219	881	1,712	1,198	514	1,388	1,021	367						
60-64	2,970	2,052	918	1,696	1,123	573	1,274	929	345						
65-69	2,291	1,632	659	1,339	926	413	952	706	246						
70-74	2,023	1,344	679	1,186	784	402	837	560	277						
75-79	1,392	863	529	797	481	316	595	382	213						
80-84	994	553	441	573	328	245	421	225	196						
85-89	410	206	204	214	119	95	196	87	109						
90-94	180	74	106	97	39	58	83	35	48						
95-99	74	28	46	35	15	20	39	13	26						
100 años y más	48	20	28	25	12	13	23	8	15						
Provincia La Altagracia	193,250	166,918	26,332	103,089	87,519	15,570	90,161	79,399	10,762						
15-19	24,664	23,318	1,346	11,903	11,105	798	12,761	12,213	548						
20-24	27,910	25,533	2,377	14,371	12,897	1,474	13,539	12,636	903						
25-29	29,407	26,372	3,035	15,903	13,943	1,960	13,504	12,429	1,075						
30-34	26,452	23,420	3,032	14,547	12,626	1,921	11,905	10,794	1,111						
35-39	21,913	19,214	2,699	11,865	10,236	1,629	10,048	8,978	1,070						
40-44	17,003	14,587	2,416	9,430	7,977	1,453	7,573	6,610	963						
45-49	12,658	10,446	2,212	6,999	5,725	1,274	5,659	4,721	938						
50-54	9,386	7,317	2,069	5,225	4,070	1,155	4,161	3,247	914						
55-59	6,591	4,939	1,652	3,518	2,649	869	3,073	2,290	783						
60-64	5,526	4,118	1,408	2,979	2,177	802	2,547	1,941	606						
65-69	3,716	2,734	982	2,035	1,469	566	1,681	1,265	416						
70-74	3,218	2,187	1,031	1,763	1,163	600	1,455	1,024	431						
75-79	2,124	1,383	741	1,159	764	395	965	619	346						
80-84	1,457	804	653	770	436	334	687	368	319						
85-89	690	331	359	367	170	197	323	161	162						
90-94	319	124	195	152	70	82	167	54	113						
95-99	116	42	74	63	25	38	53	17	36						
100 años y más	100	49	51	40	17	23	60	32	28						

Región, provincia y grupos de edades	Población de 15 años y más														
	Total					Hombres					Mujeres				
	Total	Alfabeta	Analfabeta	Total	Analfabeta	Total	Alfabeta	Analfabeta	Total	Alfabeta	Analfabeta	Total	Alfabeta	Analfabeta	
Provincia La Romana	168,415	150,380	18,035	82,455	73,257	9,198	85,960	77,123	8,837						
15-19	26,412	25,542	870	12,986	12,434	552	13,426	13,108	318						
20-24	22,549	21,357	1,192	11,233	10,529	704	11,316	10,828	488						
25-29	20,273	18,866	1,407	10,100	9,292	808	10,173	9,574	599						
30-34	18,618	17,108	1,510	9,110	8,270	840	9,508	8,838	670						
35-39	16,986	15,451	1,535	8,317	7,493	824	8,669	7,958	711						
40-44	14,969	13,365	1,604	7,351	6,530	821	7,618	6,835	783						
45-49	12,640	11,140	1,500	6,055	5,322	733	6,585	5,818	767						
50-54	10,156	8,652	1,504	4,944	4,213	731	5,212	4,439	773						
55-59	7,264	5,909	1,355	3,432	2,836	596	3,832	3,073	759						
60-64	5,918	4,553	1,365	2,941	2,243	698	2,977	2,310	667						
65-69	4,107	3,119	988	1,992	1,514	478	2,115	1,605	510						
70-74	3,479	2,356	1,123	1,709	1,174	535	1,770	1,182	588						
75-79	2,273	1,475	798	1,028	692	336	1,245	783	462						
80-84	1,514	885	629	701	433	268	813	452	361						
85-89	728	382	346	331	185	146	397	197	200						
90-94	309	134	175	128	62	66	181	72	109						
95-99	126	50	76	64	22	42	62	28	34						
100 años y más	94	36	58	33	13	20	61	23	38						
Región Higuamo	384,535	331,660	52,875	193,053	164,895	28,158	191,482	166,765	24,717						
15-19	63,233	60,725	2,508	31,938	30,258	1,680	31,295	30,467	828						
20-24	50,825	48,030	2,795	25,971	24,211	1,760	24,854	23,819	1,035						
25-29	41,563	38,155	3,408	20,921	18,876	2,045	20,642	19,279	1,363						
30-34	37,055	33,293	3,762	18,415	16,247	2,168	18,640	17,046	1,594						
35-39	35,191	30,982	4,209	17,137	14,723	2,414	18,054	16,259	1,795						
40-44	32,813	28,395	4,418	16,283	13,863	2,420	16,530	14,532	1,998						
45-49	29,358	24,584	4,774	14,437	11,963	2,474	14,921	12,621	2,300						
50-54	23,614	18,721	4,893	11,932	9,399	2,533	11,682	9,322	2,360						
55-59	17,860	13,443	4,417	9,033	6,872	2,161	8,827	6,571	2,256						
60-64	15,774	11,707	4,067	7,923	5,907	2,016	7,851	5,800	2,051						
65-69	11,610	8,469	3,141	5,912	4,368	1,544	5,698	4,101	1,597						
70-74	10,077	6,516	3,561	5,284	3,571	1,713	4,793	2,945	1,848						
75-79	6,581	4,031	2,550	3,384	2,172	1,212	3,197	1,859	1,338						
80-84	4,819	2,655	2,164	2,492	1,457	1,035	2,327	1,198	1,129						
85-89	2,258	1,128	1,130	1,093	599	494	1,165	529	636						
90-94	1,115	482	633	538	238	300	577	244	333						
95-99	495	225	270	236	118	118	259	107	152						
100 años y más	294	119	175	124	53	71	170	66	104						

Región, provincia y grupos de edades	Población de 15 años y más														
	Total					Hombres					Mujeres				
	Total	Alfabeta	Analfabeta	Total	Analfabeta	Total	Alfabeta	Analfabeta	Total	Alfabeta	Analfabeta	Total	Alfabeta	Analfabeta	
Provincia San Pedro de Macorís	201,266	179,668	21,598	98,411	87,506	10,905	102,855	92,162	10,693						
15-19	32,823	31,720	1,103	16,273	15,567	706	16,550	16,153	397						
20-24	27,765	26,605	1,160	13,925	13,224	701	13,840	13,381	459						
25-29	22,512	21,087	1,425	11,135	10,310	825	11,377	10,777	600						
30-34	19,932	18,391	1,541	9,763	8,910	853	10,169	9,481	688						
35-39	19,459	17,654	1,805	9,303	8,292	1,011	10,156	9,362	794						
40-44	17,947	16,145	1,802	8,695	7,741	954	9,252	8,404	848						
45-49	15,767	13,773	1,994	7,424	6,457	967	8,343	7,316	1,027						
50-54	12,251	10,228	2,023	5,962	4,963	999	6,289	5,265	1,024						
55-59	8,800	6,980	1,820	4,348	3,527	821	4,452	3,453	999						
60-64	7,399	5,793	1,606	3,575	2,824	751	3,824	2,969	855						
65-69	5,214	3,998	1,216	2,527	1,974	553	2,687	2,024	663						
70-74	4,481	3,103	1,378	2,280	1,659	621	2,201	1,444	757						
75-79	2,971	1,937	1,034	1,428	971	457	1,543	966	577						
80-84	2,065	1,268	797	951	625	326	1,114	643	471						
85-89	1,066	598	468	459	280	179	607	318	289						
90-94	489	235	254	214	107	107	275	128	147						
95-99	195	86	109	96	45	51	99	41	58						
100 años y más	130	67	63	53	30	23	77	37	40						
Provincia Monte Plata	123,963	102,200	21,763	64,444	52,556	11,888	59,519	49,644	9,875						
15-19	20,923	19,989	934	10,911	10,234	677	10,012	9,755	257						
20-24	15,652	14,564	1,088	8,271	7,555	716	7,381	7,009	372						
25-29	12,808	11,520	1,288	6,550	5,769	781	6,258	5,751	507						
30-34	11,490	10,007	1,483	5,811	4,942	869	5,679	5,065	614						
35-39	10,457	8,806	1,651	5,219	4,287	932	5,238	4,519	719						
40-44	10,002	8,206	1,796	5,120	4,127	993	4,882	4,079	803						
45-49	9,145	7,187	1,958	4,771	3,718	1,053	4,374	3,469	905						
50-54	7,609	5,593	2,016	4,011	2,947	1,064	3,598	2,646	952						
55-59	6,083	4,246	1,837	3,185	2,232	953	2,898	2,014	884						
60-64	5,742	3,944	1,798	2,969	2,078	891	2,773	1,866	907						
65-69	4,407	3,038	1,369	2,345	1,643	702	2,062	1,395	667						
70-74	3,865	2,264	1,601	2,113	1,308	805	1,752	956	796						
75-79	2,394	1,355	1,039	1,325	813	512	1,069	542	527						
80-84	1,927	880	1,047	1,091	548	543	836	332	504						
85-89	785	328	457	416	209	207	369	119	250						
90-94	400	161	239	87	84	123	193	77	116						
95-99	175	79	96	87	46	41	88	33	55						
100 años y más	99	33	66	42	16	26	57	17	40						

Cuadro 5, continuación...

Región, provincia y grupos de edades	Población de 15 años y más									
	Total		Hombres				Mujeres			
	Alfabeto	Analfabeto	Total	Alfabeto	Analfabeto	Total	Alfabeto	Analfabeto	Total	Analfabeto
Provincia Hato Mayor	59,306	9,514	30,198	24,833	5,365	29,108	24,959	4,149	4,733	4,149
15-19	9,487	471	4,754	4,457	297	4,733	4,559	174	4,733	174
20-24	7,408	547	3,775	3,432	343	3,633	3,429	204	3,633	204
25-29	6,243	695	3,236	2,797	439	3,007	2,751	256	3,007	256
30-34	5,633	738	2,841	2,395	446	2,792	2,500	292	2,792	292
35-39	5,275	753	2,615	2,144	471	2,660	2,378	282	2,660	282
40-44	4,864	820	2,468	1,995	473	2,396	2,049	347	2,396	347
45-49	4,446	822	2,242	1,788	454	2,204	1,836	368	2,204	368
50-54	3,754	854	1,959	1,489	470	1,795	1,411	384	1,795	384
55-59	2,977	760	1,500	1,113	387	1,477	1,104	373	1,477	373
60-64	2,633	663	1,379	1,005	374	1,254	965	289	1,254	289
65-69	1,989	556	1,040	751	289	949	682	267	949	267
70-74	1,731	582	891	604	287	840	545	295	840	295
75-79	1,216	477	631	388	243	585	351	234	585	234
80-84	827	320	450	284	166	377	223	154	377	154
85-89	407	205	218	110	108	189	92	97	189	97
90-94	226	140	117	47	70	109	39	70	109	39
95-99	125	65	53	27	26	72	33	39	72	39
100 años y más	65	46	29	7	22	36	12	24	36	24

Cuadro 6
 REPÚBLICA DOMINICANA: Población de 3 años y más que asiste o asistió a la escuela, por nivel de instrucción,
 según región, provincia, zona de residencia y grupos de edades

Región, provincia, zona de residencia y grupos de edades	Población de 3 años y más que asiste o asistió a la escuela				
	Total	Preprimaria	Primaria o básica	Secundaria o media	Universitaria o superior
Total	8,037,504	727,235	3,777,847	2,297,542	1,234,880
3-4	181,964	181,964	0	0	0
5-9	896,497	276,955	619,542	0	0
10-14	957,339	51,570	800,276	105,493	0
15-19	956,316	16,502	280,457	582,512	76,845
20-24	833,007	14,284	195,847	375,009	247,867
25-29	717,774	15,548	198,532	282,033	221,661
30-34	660,791	18,366	230,834	228,208	183,383
35-39	585,415	19,155	243,340	189,915	133,005
40-44	527,572	18,815	225,523	174,644	108,590
45-49	446,142	18,504	197,444	135,532	94,662
50-54	348,892	17,896	176,061	86,137	68,798
55-59	269,035	17,609	152,623	53,813	44,990
60-64	224,775	17,043	147,825	33,948	25,959
65-69	153,889	13,379	108,748	19,470	12,292
70-74	118,934	11,836	85,681	13,761	7,656
75-79	74,086	8,004	53,853	7,869	4,360
80-84	49,999	5,657	36,610	5,072	2,660
85-89	20,420	2,289	14,499	2,357	1,275
90-94	9,372	1,182	6,648	1,033	509
95-99	3,409	421	2,373	422	193
100 años y más	1,876	256	1,131	314	175
Urbana	6,100,257	535,540	2,643,633	1,823,171	1,097,913
3-4	149,353	149,353	0	0	0
5-9	658,817	203,348	455,469	0	0
10-14	698,728	37,348	578,069	83,311	0
15-19	711,725	11,060	186,583	446,975	67,107
20-24	638,372	9,318	127,921	285,970	215,163
25-29	556,885	10,059	131,280	220,580	194,966
30-34	513,713	12,155	156,454	183,240	161,864
35-39	451,785	12,770	165,683	154,719	118,613
40-44	407,252	12,515	154,806	142,247	97,684
45-49	345,983	12,353	136,051	111,694	85,885
50-54	270,353	12,048	122,363	72,672	63,270
55-59	207,813	11,978	107,348	46,626	41,861
60-64	169,378	11,547	103,614	29,911	24,306
65-69	113,746	9,081	75,807	17,361	11,497
70-74	87,649	8,106	59,958	12,457	7,128
75-79	54,785	5,557	38,041	7,100	4,087
80-84	37,285	3,979	26,195	4,633	2,478
85-89	15,651	1,653	10,650	2,141	1,207
90-94	7,085	848	4,847	914	476
95-99	2,512	273	1,705	364	170
100 años y más	1,387	191	789	256	151
Rural	1,937,247	191,695	1,134,214	474,371	136,967
3-4	32,611	32,611	0	0	0
5-9	237,680	73,607	164,073	0	0
10-14	258,611	14,222	222,207	22,182	0
15-19	244,591	5,442	93,874	135,537	9,738
20-24	194,635	4,966	67,926	89,039	32,704
25-29	160,889	5,489	67,252	61,453	26,695
30-34	147,078	6,211	74,380	44,968	21,519
35-39	133,630	6,385	77,657	35,196	14,392
40-44	120,320	6,300	70,717	32,397	10,906
45-49	100,159	6,151	61,393	23,838	8,777
50-54	78,539	5,848	53,698	13,465	5,528
55-59	61,222	5,631	45,275	7,187	3,129
60-64	55,397	5,496	44,211	4,037	1,653
65-69	40,143	4,298	32,941	2,109	795
70-74	31,285	3,730	25,723	1,304	528
75-79	19,301	2,447	15,812	769	273
80-84	12,714	1,678	10,415	439	182
85-89	4,769	636	3,849	216	68
90-94	2,287	334	1,801	119	33
95-99	897	148	668	58	23
100 años y más	489	65	342	58	24

Cuadro 6, continuación...

Región, provincia, zona de residencia y grupos de edades	Población de 3 años y más que asiste o asistió a la escuela				
	Total	Preprimaria	Primaria o básica	Secundaria o media	Universitaria o superior
Región Ozama	2,955,724	268,537	1,147,431	905,113	634,643
3-4	81,792	81,792	0	0	0
5-9	313,518	99,931	213,587	0	0
10-14	324,063	19,380	263,653	41,030	0
15-19	333,658	5,207	77,021	213,384	38,046
20-24	314,422	4,272	52,206	136,322	121,622
25-29	277,614	4,641	54,243	106,818	111,912
30-34	255,636	5,560	64,841	92,000	93,235
35-39	222,005	5,838	68,537	78,644	68,986
40-44	198,875	5,821	64,737	72,083	56,234
45-49	170,996	5,915	58,271	57,656	49,154
50-54	134,048	5,726	52,909	38,716	36,697
55-59	102,952	5,530	46,376	25,396	25,650
60-64	81,542	5,492	43,942	16,731	15,377
65-69	52,622	4,298	30,934	9,907	7,483
70-74	39,573	3,606	24,167	7,215	4,585
75-79	23,977	2,503	14,659	4,159	2,656
80-84	16,532	1,792	10,233	2,829	1,678
85-89	7,052	707	4,238	1,301	806
90-94	3,136	329	1,903	582	322
95-99	1,110	112	683	210	105
100 años y más	601	85	291	130	95
Urbana	2,712,719	241,316	1,025,221	835,256	610,926
3-4	75,343	75,343	0	0	0
5-9	281,695	89,332	192,363	0	0
10-14	290,846	17,039	235,761	38,046	0
15-19	303,024	4,508	66,747	195,260	36,509
20-24	289,620	3,698	45,384	123,886	116,652
25-29	257,096	3,983	47,265	98,100	107,748
30-34	235,648	4,843	56,671	84,745	89,389
35-39	203,758	5,050	60,176	72,528	66,004
40-44	183,310	5,103	57,476	66,716	54,015
45-49	158,189	5,189	51,913	53,722	47,365
50-54	124,899	5,054	47,704	36,483	35,658
55-59	96,528	4,942	42,372	24,172	25,042
60-64	76,328	4,933	40,279	16,019	15,097
65-69	49,335	3,865	28,530	9,588	7,352
70-74	37,212	3,307	22,391	7,009	4,505
75-79	22,708	2,298	13,731	4,058	2,621
80-84	15,802	1,677	9,697	2,769	1,659
85-89	6,782	672	4,043	1,270	797
90-94	3,002	304	1,812	567	319
95-99	1,034	97	639	197	101
100 años y más	560	79	267	121	93
Rural	243,005	27,221	122,210	69,857	23,717
3-4	6,449	6,449	0	0	0
5-9	31,823	10,599	21,224	0	0
10-14	33,217	2,341	27,892	2,984	0
15-19	30,634	699	10,274	18,124	1,537
20-24	24,802	574	6,822	12,436	4,970
25-29	20,518	658	6,978	8,718	4,164
30-34	19,988	717	8,170	7,255	3,846
35-39	18,247	788	8,361	6,116	2,982
40-44	15,565	718	7,261	5,367	2,219
45-49	12,807	726	6,358	3,934	1,789
50-54	9,149	672	5,205	2,233	1,039
55-59	6,424	588	4,004	1,224	608
60-64	5,214	559	3,663	712	280
65-69	3,287	433	2,404	319	131
70-74	2,361	299	1,776	206	80
75-79	1,269	205	928	101	35
80-84	730	115	536	60	19
85-89	270	35	195	31	9
90-94	134	25	91	15	3
95-99	76	15	44	13	4
100 años y más	41	6	24	9	2

Cuadro 6, continuación...

Región, provincia, zona de residencia y grupos de edades	Población de 3 años y más que asiste o asistió a la escuela				
	Total	Preprimaria	Primaria o básica	Secundaria o media	Universitaria o superior
Distrito Nacional	868,952	73,199	290,061	248,102	257,590
3-4	22,798	22,798	0	0	0
5-9	79,784	26,250	53,534	0	0
10-14	83,624	5,284	66,990	11,350	0
15-19	90,096	1,440	17,950	56,406	14,300
20-24	90,959	1,118	12,550	33,163	44,128
25-29	80,689	1,168	12,602	26,390	40,529
30-34	72,911	1,427	14,567	23,196	33,721
35-39	63,584	1,524	15,396	20,226	26,438
40-44	59,671	1,524	15,273	19,415	23,459
45-49	54,144	1,534	14,090	16,546	21,974
50-54	44,317	1,429	13,160	11,996	17,732
55-59	35,920	1,500	12,088	8,719	13,613
60-64	29,634	1,591	12,260	6,645	9,138
65-69	20,156	1,293	9,210	4,596	5,057
70-74	16,053	1,223	7,841	3,769	3,220
75-79	10,685	907	5,280	2,484	2,014
80-84	7,825	673	4,079	1,791	1,282
85-89	3,692	296	1,896	866	634
90-94	1,628	149	880	362	237
95-99	530	46	304	119	61
100 años y más	252	25	111	63	53
Urbana	868,952	73,199	290,061	248,102	257,590
3-4	22,798	22,798	0	0	0
5-9	79,784	26,250	53,534	0	0
10-14	83,624	5,284	66,990	11,350	0
15-19	90,096	1,440	17,950	56,406	14,300
20-24	90,959	1,118	12,550	33,163	44,128
25-29	80,689	1,168	12,602	26,390	40,529
30-34	72,911	1,427	14,567	23,196	33,721
35-39	63,584	1,524	15,396	20,226	26,438
40-44	59,671	1,524	15,273	19,415	23,459
45-49	54,144	1,534	14,090	16,546	21,974
50-54	44,317	1,429	13,160	11,996	17,732
55-59	35,920	1,500	12,088	8,719	13,613
60-64	29,634	1,591	12,260	6,645	9,138
65-69	20,156	1,293	9,210	4,596	5,057
70-74	16,053	1,223	7,841	3,769	3,220
75-79	10,685	907	5,280	2,484	2,014
80-84	7,825	673	4,079	1,791	1,282
85-89	3,692	296	1,896	866	634
90-94	1,628	149	880	362	237
95-99	530	46	304	119	61
100 años y más	252	25	111	63	53
Rural	0	0	0	0	0
3-4	0	0	0	0	0
5-9	0	0	0	0	0
10-14	0	0	0	0	0
15-19	0	0	0	0	0
20-24	0	0	0	0	0
25-29	0	0	0	0	0
30-34	0	0	0	0	0
35-39	0	0	0	0	0
40-44	0	0	0	0	0
45-49	0	0	0	0	0
50-54	0	0	0	0	0
55-59	0	0	0	0	0
60-64	0	0	0	0	0
65-69	0	0	0	0	0
70-74	0	0	0	0	0
75-79	0	0	0	0	0
80-84	0	0	0	0	0
85-89	0	0	0	0	0
90-94	0	0	0	0	0
95-99	0	0	0	0	0
100 años y más	0	0	0	0	0

Cuadro 6, continuación...

Región, provincia, zona de residencia y grupos de edades	Población de 3 años y más que asiste o asistió a la escuela				
	Total	Preprimaria	Primaria o básica	Secundaria o media	Universitaria o superior
Provincia Santo Domingo	2,086,772	195,338	857,370	657,011	377,053
3-4	58,994	58,994	0	0	0
5-9	233,734	73,681	160,053	0	0
10-14	240,439	14,096	196,663	29,680	0
15-19	243,562	3,767	59,071	156,978	23,746
20-24	223,463	3,154	39,656	103,159	77,494
25-29	196,925	3,473	41,641	80,428	71,383
30-34	182,725	4,133	50,274	68,804	59,514
35-39	158,421	4,314	53,141	58,418	42,548
40-44	139,204	4,297	49,464	52,668	32,775
45-49	116,852	4,381	44,181	41,110	27,180
50-54	89,731	4,297	39,749	26,720	18,965
55-59	67,032	4,030	34,288	16,677	12,037
60-64	51,908	3,901	31,682	10,086	6,239
65-69	32,466	3,005	21,724	5,311	2,426
70-74	23,520	2,383	16,326	3,446	1,365
75-79	13,292	1,596	9,379	1,675	642
80-84	8,707	1,119	6,154	1,038	396
85-89	3,360	411	2,342	435	172
90-94	1,508	180	1,023	220	85
95-99	580	66	379	91	44
100 años y más	349	60	180	67	42
Urbana	1,843,767	168,117	735,160	587,154	353,336
3-4	52,545	52,545	0	0	0
5-9	201,911	63,082	138,829	0	0
10-14	207,222	11,755	168,771	26,696	0
15-19	212,928	3,068	48,797	138,854	22,209
20-24	198,661	2,580	32,834	90,723	72,524
25-29	176,407	2,815	34,663	71,710	67,219
30-34	162,737	3,416	42,104	61,549	55,668
35-39	140,174	3,526	44,780	52,302	39,566
40-44	123,639	3,579	42,203	47,301	30,556
45-49	104,045	3,655	37,823	37,176	25,391
50-54	80,582	3,625	34,544	24,487	17,926
55-59	60,608	3,442	30,284	15,453	11,429
60-64	46,694	3,342	28,019	9,374	5,959
65-69	29,179	2,572	19,320	4,992	2,295
70-74	21,159	2,084	14,550	3,240	1,285
75-79	12,023	1,391	8,451	1,574	607
80-84	7,977	1,004	5,618	978	377
85-89	3,090	376	2,147	404	163
90-94	1,374	155	932	205	82
95-99	504	51	335	78	40
100 años y más	308	54	156	58	40
Rural	243,005	27,221	122,210	69,857	23,717
3-4	6,449	6,449	0	0	0
5-9	31,823	10,599	21,224	0	0
10-14	33,217	2,341	27,892	2,984	0
15-19	30,634	699	10,274	18,124	1,537
20-24	24,802	574	6,822	12,436	4,970
25-29	20,518	658	6,978	8,718	4,164
30-34	19,988	717	8,170	7,255	3,846
35-39	18,247	788	8,361	6,116	2,982
40-44	15,565	718	7,261	5,367	2,219
45-49	12,807	726	6,358	3,934	1,789
50-54	9,149	672	5,205	2,233	1,039
55-59	6,424	588	4,004	1,224	608
60-64	5,214	559	3,663	712	280
65-69	3,287	433	2,404	319	131
70-74	2,361	299	1,776	206	80
75-79	1,269	205	928	101	35
80-84	730	115	536	60	19
85-89	270	35	195	31	9
90-94	134	25	91	15	3
95-99	76	15	44	13	4
100 años y más	41	6	24	9	2

Cuadro 6, continuación...

Región, provincia, zona de residencia y grupos de edades	Población de 3 años y más que asiste o asistió a la escuela				
	Total	Preprimaria	Primaria o básica	Secundaria o media	Universitaria o superior
Región Cibao Norte	1,302,266	110,485	633,831	375,380	182,570
3-4	25,321	25,321	0	0	0
5-9	133,811	41,125	92,686	0	0
10-14	144,574	6,948	121,625	16,001	0
15-19	148,524	2,370	42,484	91,077	12,593
20-24	136,068	2,215	32,643	61,461	39,749
25-29	118,365	2,474	35,007	47,006	33,878
30-34	112,749	3,211	44,146	38,583	26,809
35-39	101,507	3,293	46,968	32,403	18,843
40-44	93,317	3,437	43,538	30,765	15,577
45-49	75,730	3,220	36,381	22,963	13,166
50-54	56,311	3,005	30,664	13,742	8,900
55-59	43,930	3,144	26,564	8,344	5,878
60-64	37,376	2,944	25,759	5,255	3,418
65-69	25,482	2,233	18,624	3,029	1,596
70-74	20,083	2,088	14,906	2,107	982
75-79	13,059	1,458	9,817	1,228	556
80-84	9,292	1,131	7,085	744	332
85-89	3,852	489	2,821	388	154
90-94	1,898	253	1,406	166	73
95-99	687	81	498	67	41
100 años y más	330	45	209	51	25
Urbana	892,920	74,306	401,459	268,045	149,110
3-4	19,496	19,496	0	0	0
5-9	89,832	27,633	62,199	0	0
10-14	95,337	4,689	79,668	10,980	0
15-19	99,741	1,496	26,018	62,171	10,056
20-24	94,966	1,361	19,779	42,179	31,647
25-29	83,727	1,526	21,485	33,431	27,285
30-34	79,758	2,008	27,749	28,160	21,841
35-39	70,715	1,968	29,335	23,912	15,500
40-44	64,533	2,048	27,061	22,461	12,963
45-49	52,278	1,923	22,424	16,938	10,993
50-54	38,736	1,808	18,974	10,401	7,553
55-59	30,344	1,902	16,768	6,631	5,043
60-64	24,913	1,730	15,956	4,260	2,967
65-69	16,627	1,347	11,397	2,495	1,388
70-74	12,918	1,234	9,059	1,774	851
75-79	8,456	897	6,012	1,058	489
80-84	6,052	684	4,446	640	282
85-89	2,577	315	1,800	326	136
90-94	1,256	169	887	134	66
95-99	434	44	305	53	32
100 años y más	224	28	137	41	18
Rural	409,346	36,179	232,372	107,335	33,460
3-4	5,825	5,825	0	0	0
5-9	43,979	13,492	30,487	0	0
10-14	49,237	2,259	41,957	5,021	0
15-19	48,783	874	16,466	28,906	2,537
20-24	41,102	854	12,864	19,282	8,102
25-29	34,638	948	13,522	13,575	6,593
30-34	32,991	1,203	16,397	10,423	4,968
35-39	30,792	1,325	17,633	8,491	3,343
40-44	28,784	1,389	16,477	8,304	2,614
45-49	23,452	1,297	13,957	6,025	2,173
50-54	17,575	1,197	11,690	3,341	1,347
55-59	13,586	1,242	9,796	1,713	835
60-64	12,463	1,214	9,803	995	451
65-69	8,855	886	7,227	534	208
70-74	7,165	854	5,847	333	131
75-79	4,603	561	3,805	170	67
80-84	3,240	447	2,639	104	50
85-89	1,275	174	1,021	62	18
90-94	642	84	519	32	7
95-99	253	37	193	14	9
100 años y más	106	17	72	10	7

Cuadro 6, continuación...

Región, provincia, zona de residencia y grupos de edades	Población de 3 años y más que asiste o asistió a la escuela				
	Total	Preprimaria	Primaria o básica	Secundaria o media	Universitaria o superior
Provincia Esppailat	198,582	16,032	101,964	56,746	23,840
3-4	3,239	3,239	0	0	0
5-9	20,720	6,229	14,491	0	0
10-14	22,396	874	18,776	2,746	0
15-19	23,372	353	6,565	14,597	1,857
20-24	20,365	303	5,333	9,345	5,384
25-29	17,305	373	5,428	6,891	4,613
30-34	15,986	452	6,899	5,218	3,417
35-39	14,894	499	7,530	4,626	2,239
40-44	14,032	483	6,894	4,773	1,882
45-49	11,749	476	5,950	3,694	1,629
50-54	8,853	462	5,187	2,034	1,170
55-59	7,093	485	4,605	1,234	769
60-64	6,097	490	4,514	672	421
65-69	4,209	396	3,237	367	209
70-74	3,388	341	2,675	248	124
75-79	2,181	253	1,711	152	65
80-84	1,585	180	1,284	87	34
85-89	659	79	524	40	16
90-94	316	41	255	13	7
95-99	99	18	73	5	3
100 años y más	44	6	33	4	1
Urbana	91,807	6,727	42,810	27,784	14,486
3-4	1,893	1,893	0	0	0
5-9	9,239	2,719	6,520	0	0
10-14	9,907	335	8,321	1,251	0
15-19	10,522	117	2,580	6,748	1,077
20-24	9,502	101	2,097	4,318	2,986
25-29	8,285	132	2,118	3,371	2,664
30-34	7,702	122	2,932	2,571	2,077
35-39	6,980	132	3,118	2,355	1,375
40-44	6,475	142	2,741	2,379	1,213
45-49	5,583	139	2,403	1,951	1,090
50-54	4,196	140	2,122	1,119	815
55-59	3,359	142	1,930	737	550
60-64	2,766	171	1,890	394	311
65-69	1,828	125	1,305	241	157
70-74	1,433	123	1,069	151	90
75-79	944	80	712	111	41
80-84	719	57	585	56	21
85-89	286	29	227	18	12
90-94	126	16	100	7	3
95-99	44	8	29	4	3
100 años y más	18	4	11	2	1
Rural	106,775	9,305	59,154	28,962	9,354
3-4	1,346	1,346	0	0	0
5-9	11,481	3,510	7,971	0	0
10-14	12,489	539	10,455	1,495	0
15-19	12,850	236	3,985	7,849	780
20-24	10,863	202	3,236	5,027	2,398
25-29	9,020	241	3,310	3,520	1,949
30-34	8,284	330	3,967	2,647	1,340
35-39	7,914	367	4,412	2,271	864
40-44	7,557	341	4,153	2,394	669
45-49	6,166	337	3,547	1,743	539
50-54	4,657	322	3,065	915	355
55-59	3,734	343	2,675	497	219
60-64	3,331	319	2,624	278	110
65-69	2,381	271	1,932	126	52
70-74	1,955	218	1,606	97	34
75-79	1,237	173	999	41	24
80-84	866	123	699	31	13
85-89	373	50	297	22	4
90-94	190	25	155	6	4
95-99	55	10	44	1	0
100 años y más	26	2	22	2	0

Cuadro 6, continuación...

Región, provincia, zona de residencia y grupos de edades	Población de 3 años y más que asiste o asistió a la escuela				
	Total	Preprimaria	Primaria o básica	Secundaria o media	Universitaria o superior
Provincia Puerto Plata	271,236	22,808	134,092	85,408	28,928
3-4	4,916	4,916	0	0	0
5-9	28,704	9,044	19,660	0	0
10-14	31,319	1,368	26,464	3,487	0
15-19	31,745	446	9,192	20,354	1,753
20-24	27,590	448	6,802	14,540	5,800
25-29	23,239	436	7,169	10,773	4,861
30-34	21,777	592	8,513	8,522	4,150
35-39	20,772	629	9,753	7,272	3,118
40-44	19,767	688	9,207	7,119	2,753
45-49	16,422	738	8,032	5,339	2,313
50-54	12,208	625	6,641	3,265	1,677
55-59	9,055	693	5,457	1,841	1,064
60-64	8,225	602	5,689	1,232	702
65-69	5,360	431	3,908	680	341
70-74	4,160	437	3,062	469	192
75-79	2,756	311	2,118	234	93
80-84	1,867	227	1,430	144	66
85-89	745	94	548	78	25
90-94	393	56	291	35	11
95-99	140	16	104	16	4
100 años y más	76	11	52	8	5
Urbana	163,274	13,222	73,359	55,176	21,517
3-4	3,279	3,279	0	0	0
5-9	16,621	5,252	11,369	0	0
10-14	17,775	801	14,878	2,096	0
15-19	18,691	241	4,789	12,445	1,216
20-24	16,972	233	3,585	9,045	4,109
25-29	14,605	231	3,821	6,955	3,598
30-34	13,636	315	4,572	5,596	3,153
35-39	12,927	322	5,345	4,837	2,423
40-44	12,335	352	5,087	4,814	2,082
45-49	10,155	379	4,360	3,678	1,738
50-54	7,410	323	3,582	2,230	1,275
55-59	5,494	378	2,975	1,323	818
60-64	4,694	284	2,965	899	546
65-69	2,973	229	1,984	502	258
70-74	2,331	210	1,611	368	142
75-79	1,552	180	1,120	180	72
80-84	1,048	117	766	111	54
85-89	425	55	293	58	19
90-94	235	31	172	22	10
95-99	72	6	53	12	1
100 años y más	44	4	32	5	3
Rural	107,962	9,586	60,733	30,232	7,411
3-4	1,637	1,637	0	0	0
5-9	12,083	3,792	8,291	0	0
10-14	13,544	567	11,586	1,391	0
15-19	13,054	205	4,403	7,909	537
20-24	10,618	215	3,217	5,495	1,691
25-29	8,634	205	3,348	3,818	1,263
30-34	8,141	277	3,941	2,926	997
35-39	7,845	307	4,408	2,435	695
40-44	7,432	336	4,120	2,305	671
45-49	6,267	359	3,672	1,661	575
50-54	4,798	302	3,059	1,035	402
55-59	3,561	315	2,482	518	246
60-64	3,531	318	2,724	333	156
65-69	2,387	202	1,924	178	83
70-74	1,829	227	1,451	101	50
75-79	1,204	131	998	54	21
80-84	819	110	664	33	12
85-89	320	39	255	20	6
90-94	158	25	119	13	1
95-99	68	10	51	4	3
100 años y más	32	7	20	3	2

Cuadro 6, continuación...

Región, provincia, zona de residencia y grupos de edades	Población de 3 años y más que asiste o asistió a la escuela				
	Total	Preprimaria	Primaria o básica	Secundaria o media	Universitaria o superior
Provincia Santiago	832,448	71,645	397,775	233,226	129,802
3-4	17,166	17,166	0	0	0
5-9	84,387	25,852	58,535	0	0
10-14	90,859	4,706	76,385	9,768	0
15-19	93,407	1,571	26,727	56,126	8,983
20-24	88,113	1,464	20,508	37,576	28,565
25-29	77,821	1,665	22,410	29,342	24,404
30-34	74,986	2,167	28,734	24,843	19,242
35-39	65,841	2,165	29,685	20,505	13,486
40-44	59,518	2,266	27,437	18,873	10,942
45-49	47,559	2,006	22,399	13,930	9,224
50-54	35,250	1,918	18,836	8,443	6,053
55-59	27,782	1,966	16,502	5,269	4,045
60-64	23,054	1,852	15,556	3,351	2,295
65-69	15,913	1,406	11,479	1,982	1,046
70-74	12,535	1,310	9,169	1,390	666
75-79	8,122	894	5,988	842	398
80-84	5,840	724	4,371	513	232
85-89	2,448	316	1,749	270	113
90-94	1,189	156	860	118	55
95-99	448	47	321	46	34
100 años y más	210	28	124	39	19
Urbana	637,839	54,357	285,290	185,085	113,107
3-4	14,324	14,324	0	0	0
5-9	63,972	19,662	44,310	0	0
10-14	67,655	3,553	56,469	7,633	0
15-19	70,528	1,138	18,649	42,978	7,763
20-24	68,492	1,027	14,097	28,816	24,552
25-29	60,837	1,163	15,546	23,105	21,023
30-34	58,420	1,571	20,245	19,993	16,611
35-39	50,808	1,514	20,872	16,720	11,702
40-44	45,723	1,554	19,233	15,268	9,668
45-49	36,540	1,405	15,661	11,309	8,165
50-54	27,130	1,345	13,270	7,052	5,463
55-59	21,491	1,382	11,863	4,571	3,675
60-64	17,453	1,275	11,101	2,967	2,110
65-69	11,826	993	8,108	1,752	973
70-74	9,154	901	6,379	1,255	619
75-79	5,960	637	4,180	767	376
80-84	4,285	510	3,095	473	207
85-89	1,866	231	1,280	250	105
90-94	895	122	615	105	53
95-99	318	30	223	37	28
100 años y más	162	20	94	34	14
Rural	194,609	17,288	112,485	48,141	16,695
3-4	2,842	2,842	0	0	0
5-9	20,415	6,190	14,225	0	0
10-14	23,204	1,153	19,916	2,135	0
15-19	22,879	433	8,078	13,148	1,220
20-24	19,621	437	6,411	8,760	4,013
25-29	16,984	502	6,864	6,237	3,381
30-34	16,566	596	8,489	4,850	2,631
35-39	15,033	651	8,813	3,785	1,784
40-44	13,795	712	8,204	3,605	1,274
45-49	11,019	601	6,738	2,621	1,059
50-54	8,120	573	5,566	1,391	590
55-59	6,291	584	4,639	698	370
60-64	5,601	577	4,455	384	185
65-69	4,087	413	3,371	230	73
70-74	3,381	409	2,790	135	47
75-79	2,162	257	1,808	75	22
80-84	1,555	214	1,276	40	25
85-89	582	85	469	20	8
90-94	294	34	245	13	2
95-99	130	17	98	9	6
100 años y más	48	8	30	5	5

Cuadro 6, continuación...

Región, provincia, zona de residencia y grupos de edades	Población de 3 años y más que asiste o asistió a la escuela				
	Total	Preprimaria	Primaria o básica	Secundaria o media	Universitaria o superior
Región Cibao Sur	601,744	54,001	307,334	165,271	75,138
3-4	11,127	11,127	0	0	0
5-9	66,814	20,731	46,083	0	0
10-14	73,649	3,697	61,418	8,534	0
15-19	74,677	1,328	22,270	45,489	5,590
20-24	61,166	1,172	16,295	27,143	16,556
25-29	50,772	1,240	16,162	19,865	13,505
30-34	47,872	1,590	19,227	15,810	11,245
35-39	42,633	1,581	20,442	12,871	7,739
40-44	40,058	1,591	19,556	12,333	6,578
45-49	33,233	1,568	16,944	9,364	5,357
50-54	25,930	1,574	14,972	5,727	3,657
55-59	20,438	1,506	13,238	3,379	2,315
60-64	17,816	1,453	13,111	2,010	1,242
65-69	12,329	1,188	9,531	1,062	548
70-74	9,942	1,034	7,763	776	369
75-79	6,116	701	4,771	430	214
80-84	4,265	535	3,341	261	128
85-89	1,667	211	1,279	122	55
90-94	808	113	620	50	25
95-99	265	38	200	20	7
100 años y más	167	23	111	25	8
Urbana	331,136	29,550	150,797	96,607	54,182
3-4	7,217	7,217	0	0	0
5-9	36,192	11,343	24,849	0	0
10-14	39,522	2,048	32,374	5,100	0
15-19	40,094	666	10,247	25,326	3,855
20-24	33,747	540	7,051	15,033	11,123
25-29	28,400	524	7,022	11,374	9,480
30-34	26,888	749	8,676	9,368	8,095
35-39	23,686	719	9,303	7,925	5,739
40-44	22,229	776	9,125	7,401	4,927
45-49	18,509	741	8,014	5,646	4,108
50-54	14,788	805	7,381	3,709	2,893
55-59	11,642	779	6,626	2,356	1,881
60-64	9,843	772	6,609	1,443	1,019
65-69	6,395	589	4,602	751	453
70-74	5,161	494	3,823	562	282
75-79	3,133	320	2,361	288	164
80-84	2,215	271	1,658	189	97
85-89	849	99	624	79	47
90-94	403	61	297	33	12
95-99	137	21	101	12	3
100 años y más	86	16	54	12	4
Rural	270,608	24,451	156,537	68,664	20,956
3-4	3,910	3,910	0	0	0
5-9	30,622	9,388	21,234	0	0
10-14	34,127	1,649	29,044	3,434	0
15-19	34,583	662	12,023	20,163	1,735
20-24	27,419	632	9,244	12,110	5,433
25-29	22,372	716	9,140	8,491	4,025
30-34	20,984	841	10,551	6,442	3,150
35-39	18,947	862	11,139	4,946	2,000
40-44	17,829	815	10,431	4,932	1,651
45-49	14,724	827	8,930	3,718	1,249
50-54	11,142	769	7,591	2,018	764
55-59	8,796	727	6,612	1,023	434
60-64	7,973	681	6,502	567	223
65-69	5,934	599	4,929	311	95
70-74	4,781	540	3,940	214	87
75-79	2,983	381	2,410	142	50
80-84	2,050	264	1,683	72	31
85-89	818	112	655	43	8
90-94	405	52	323	17	13
95-99	128	17	99	8	4
100 años y más	81	7	57	13	4

Cuadro 6, continuación...

Región, provincia, zona de residencia y grupos de edades	Población de 3 años y más que asiste o asistió a la escuela				
	Total	Preprimaria	Primaria o básica	Secundaria o media	Universitaria o superior
Provincia La Vega	331,478	28,725	174,297	90,774	37,682
3-4	6,214	6,214	0	0	0
5-9	35,938	10,915	25,023	0	0
10-14	39,607	1,813	33,590	4,204	0
15-19	40,586	714	12,834	24,336	2,702
20-24	34,222	665	10,029	15,136	8,392
25-29	28,524	692	9,968	11,097	6,767
30-34	26,573	886	11,569	8,722	5,396
35-39	23,993	859	12,277	7,132	3,725
40-44	22,614	844	11,382	7,002	3,386
45-49	18,651	828	9,802	5,304	2,717
50-54	14,076	827	8,190	3,189	1,870
55-59	10,996	746	7,092	1,906	1,252
60-64	9,570	737	7,032	1,130	671
65-69	6,577	584	5,081	604	308
70-74	5,541	515	4,362	453	211
75-79	3,445	347	2,691	267	140
80-84	2,555	302	2,001	166	86
85-89	1,013	124	782	78	29
90-94	515	72	396	27	20
95-99	175	25	134	11	5
100 años y más	93	16	62	10	5
Urbana	158,776	13,815	74,613	46,272	24,076
3-4	3,560	3,560	0	0	0
5-9	17,239	5,318	11,921	0	0
10-14	18,578	880	15,645	2,053	0
15-19	18,990	324	5,442	11,675	1,549
20-24	16,379	273	3,894	7,386	4,826
25-29	14,024	238	3,903	5,702	4,181
30-34	13,020	368	4,590	4,573	3,489
35-39	11,483	330	4,851	3,804	2,498
40-44	10,834	351	4,601	3,606	2,276
45-49	8,940	346	3,997	2,708	1,889
50-54	6,965	369	3,471	1,779	1,346
55-59	5,468	322	3,008	1,204	934
60-64	4,605	335	3,015	743	512
65-69	2,911	246	2,043	389	233
70-74	2,419	199	1,773	303	144
75-79	1,503	128	1,117	162	96
80-84	1,105	129	802	111	63
85-89	435	43	319	47	26
90-94	201	33	141	17	10
95-99	75	12	57	5	1
100 años y más	42	11	23	5	3
Rural	172,702	14,910	99,684	44,502	13,606
3-4	2,654	2,654	0	0	0
5-9	18,699	5,597	13,102	0	0
10-14	21,029	933	17,945	2,151	0
15-19	21,596	390	7,392	12,661	1,153
20-24	17,843	392	6,135	7,750	3,566
25-29	14,500	454	6,065	5,395	2,586
30-34	13,553	518	6,979	4,149	1,907
35-39	12,510	529	7,426	3,328	1,227
40-44	11,780	493	6,781	3,396	1,110
45-49	9,711	482	5,805	2,596	828
50-54	7,111	458	4,719	1,410	524
55-59	5,528	424	4,084	702	318
60-64	4,965	402	4,017	387	159
65-69	3,666	338	3,038	215	75
70-74	3,122	316	2,589	150	67
75-79	1,942	219	1,574	105	44
80-84	1,450	173	1,199	55	23
85-89	578	81	463	31	3
90-94	314	39	255	10	10
95-99	100	13	77	6	4
100 años y más	51	5	39	5	2

Cuadro 6, continuación...

Región, provincia, zona de residencia y grupos de edades	Población de 3 años y más que asiste o asistió a la escuela				
	Total	Preprimaria	Primaria o básica	Secundaria o media	Universitaria o superior
Provincia Sánchez Ramírez	128,312	11,445	65,316	32,350	19,201
3-4	2,167	2,167	0	0	0
5-9	14,877	4,417	10,460	0	0
10-14	15,952	784	12,992	2,176	0
15-19	16,571	291	4,477	10,059	1,744
20-24	13,030	250	3,159	5,192	4,429
25-29	10,564	268	3,160	3,766	3,370
30-34	9,699	324	3,693	2,830	2,852
35-39	8,312	319	3,877	2,179	1,937
40-44	7,938	322	3,901	2,112	1,603
45-49	6,785	350	3,448	1,654	1,333
50-54	5,710	340	3,458	988	924
55-59	4,618	351	3,145	610	512
60-64	4,147	358	3,158	361	270
65-69	2,869	300	2,316	155	98
70-74	2,294	258	1,835	135	66
75-79	1,355	166	1,104	52	33
80-84	885	117	715	36	17
85-89	325	41	256	20	8
90-94	129	15	102	9	3
95-99	44	3	35	5	1
100 años y más	41	4	25	11	1
Urbana	74,059	6,010	33,267	20,020	14,762
3-4	1,463	1,463	0	0	0
5-9	8,299	2,387	5,912	0	0
10-14	8,847	394	7,005	1,448	0
15-19	9,340	120	1,963	5,904	1,353
20-24	7,631	98	1,339	2,947	3,247
25-29	6,275	109	1,413	2,269	2,484
30-34	5,792	138	1,783	1,759	2,112
35-39	4,988	132	1,918	1,454	1,484
40-44	4,673	140	1,875	1,358	1,300
45-49	4,069	133	1,745	1,095	1,096
50-54	3,441	156	1,746	745	794
55-59	2,712	164	1,638	449	461
60-64	2,286	176	1,602	275	233
65-69	1,479	124	1,153	110	92
70-74	1,226	108	956	107	55
75-79	724	74	578	41	31
80-84	513	61	410	29	13
85-89	180	21	140	14	5
90-94	73	8	59	5	1
95-99	28	2	20	5	1
100 años y más	20	2	12	6	0
Rural	54,253	5,435	32,049	12,330	4,439
3-4	704	704	0	0	0
5-9	6,578	2,030	4,548	0	0
10-14	7,105	390	5,987	728	0
15-19	7,231	171	2,514	4,155	391
20-24	5,399	152	1,820	2,245	1,182
25-29	4,289	159	1,747	1,497	886
30-34	3,907	186	1,910	1,071	740
35-39	3,324	187	1,959	725	453
40-44	3,265	182	2,026	754	303
45-49	2,716	217	1,703	559	237
50-54	2,269	184	1,712	243	130
55-59	1,906	187	1,507	161	51
60-64	1,861	182	1,556	86	37
65-69	1,390	176	1,163	45	6
70-74	1,068	150	879	28	11
75-79	631	92	526	11	2
80-84	372	56	305	7	4
85-89	145	20	116	6	3
90-94	56	7	43	4	2
95-99	16	1	15	0	0
100 años y más	21	2	13	5	1

Cuadro 6, continuación...

Región, provincia, zona de residencia y grupos de edades	Población de 3 años y más que asiste o asistió a la escuela				
	Total	Preprimaria	Primaria o básica	Secundaria o media	Universitaria o superior
Provincia Monseñor Nouel	141,954	13,831	67,721	42,147	18,255
3-4	2,746	2,746	0	0	0
5-9	15,999	5,399	10,600	0	0
10-14	18,090	1,100	14,836	2,154	0
15-19	17,520	323	4,959	11,094	1,144
20-24	13,914	257	3,107	6,815	3,735
25-29	11,684	280	3,034	5,002	3,368
30-34	11,600	380	3,965	4,258	2,997
35-39	10,328	403	4,288	3,560	2,077
40-44	9,506	425	4,273	3,219	1,589
45-49	7,797	390	3,694	2,406	1,307
50-54	6,144	407	3,324	1,550	863
55-59	4,824	409	3,001	863	551
60-64	4,099	358	2,921	519	301
65-69	2,883	304	2,134	303	142
70-74	2,107	261	1,566	188	92
75-79	1,316	188	976	111	41
80-84	825	116	625	59	25
85-89	329	46	241	24	18
90-94	164	26	122	14	2
95-99	46	10	31	4	1
100 años y más	33	3	24	4	2
Urbana	98,301	9,725	42,917	30,315	15,344
3-4	2,194	2,194	0	0	0
5-9	10,654	3,638	7,016	0	0
10-14	12,097	774	9,724	1,599	0
15-19	11,764	222	2,842	7,747	953
20-24	9,737	169	1,818	4,700	3,050
25-29	8,101	177	1,706	3,403	2,815
30-34	8,076	243	2,303	3,036	2,494
35-39	7,215	257	2,534	2,667	1,757
40-44	6,722	285	2,649	2,437	1,351
45-49	5,500	262	2,272	1,843	1,123
50-54	4,382	280	2,164	1,185	753
55-59	3,462	293	1,980	703	486
60-64	2,952	261	1,992	425	274
65-69	2,005	219	1,406	252	128
70-74	1,516	187	1,094	152	83
75-79	906	118	666	85	37
80-84	597	81	446	49	21
85-89	234	35	165	18	16
90-94	129	20	97	11	1
95-99	34	7	24	2	1
100 años y más	24	3	19	1	1
Rural	43,653	4,106	24,804	11,832	2,911
3-4	552	552	0	0	0
5-9	5,345	1,761	3,584	0	0
10-14	5,993	326	5,112	555	0
15-19	5,756	101	2,117	3,347	191
20-24	4,177	88	1,289	2,115	685
25-29	3,583	103	1,328	1,599	553
30-34	3,524	137	1,662	1,222	503
35-39	3,113	146	1,754	893	320
40-44	2,784	140	1,624	782	238
45-49	2,297	128	1,422	563	184
50-54	1,762	127	1,160	365	110
55-59	1,362	116	1,021	160	65
60-64	1,147	97	929	94	27
65-69	878	85	728	51	14
70-74	591	74	472	36	9
75-79	410	70	310	26	4
80-84	228	35	179	10	4
85-89	95	11	76	6	2
90-94	35	6	25	3	1
95-99	12	3	7	2	0
100 años y más	9	0	5	3	1

Cuadro 6, continuación...

Región, provincia, zona de residencia y grupos de edades	Población de 3 años y más que asiste o asistió a la escuela				
	Total	Preprimaria	Primaria o básica	Secundaria o media	Universitaria o superior
Región Cibao Nordeste	529,077	45,745	271,247	141,602	70,483
3-4	8,127	8,127	0	0	0
5-9	57,406	17,413	39,993	0	0
10-14	63,437	2,917	52,649	7,871	0
15-19	62,796	983	17,840	38,583	5,390
20-24	52,809	942	13,385	22,989	15,493
25-29	45,186	1,099	13,857	17,499	12,731
30-34	42,092	1,322	16,559	13,406	10,805
35-39	37,025	1,463	17,841	10,700	7,021
40-44	34,284	1,450	17,008	10,222	5,604
45-49	29,780	1,497	15,288	7,906	5,089
50-54	24,490	1,575	14,381	4,879	3,655
55-59	19,273	1,496	12,465	3,110	2,202
60-64	17,466	1,544	12,711	1,935	1,276
65-69	12,104	1,147	9,413	1,008	536
70-74	9,982	1,147	7,826	669	340
75-79	6,003	709	4,729	412	153
80-84	4,104	543	3,204	240	117
85-89	1,530	192	1,206	87	45
90-94	795	134	602	46	13
95-99	265	31	206	21	7
100 años y más	123	14	84	19	6
Urbana	292,157	24,444	133,848	83,103	50,762
3-4	5,519	5,519	0	0	0
5-9	31,087	9,445	21,642	0	0
10-14	33,832	1,576	27,629	4,627	0
15-19	33,905	475	8,290	21,395	3,745
20-24	29,716	414	6,212	12,609	10,481
25-29	25,582	474	6,245	9,954	8,909
30-34	24,182	576	7,784	8,050	7,772
35-39	21,001	700	8,440	6,648	5,213
40-44	19,423	638	8,163	6,386	4,236
45-49	17,004	700	7,371	5,005	3,928
50-54	13,544	723	6,827	3,177	2,817
55-59	10,459	744	5,914	2,086	1,715
60-64	9,216	696	6,171	1,335	1,014
65-69	6,121	487	4,510	710	414
70-74	5,035	525	3,731	522	257
75-79	3,066	327	2,308	310	121
80-84	2,047	252	1,532	173	90
85-89	810	89	628	59	34
90-94	407	68	305	26	8
95-99	134	10	101	18	5
100 años y más	67	6	45	13	3
Rural	236,920	21,301	137,399	58,499	19,721
3-4	2,608	2,608	0	0	0
5-9	26,319	7,968	18,351	0	0
10-14	29,605	1,341	25,020	3,244	0
15-19	28,891	508	9,550	17,188	1,645
20-24	23,093	528	7,173	10,380	5,012
25-29	19,604	625	7,612	7,545	3,822
30-34	17,910	746	8,775	5,356	3,033
35-39	16,024	763	9,401	4,052	1,808
40-44	14,861	812	8,845	3,836	1,368
45-49	12,776	797	7,917	2,901	1,161
50-54	10,946	852	7,554	1,702	838
55-59	8,814	752	6,551	1,024	487
60-64	8,250	848	6,540	600	262
65-69	5,983	660	4,903	298	122
70-74	4,947	622	4,095	147	83
75-79	2,937	382	2,421	102	32
80-84	2,057	291	1,672	67	27
85-89	720	103	578	28	11
90-94	388	66	297	20	5
95-99	131	21	105	3	2
100 años y más	56	8	39	6	3

Cuadro 6, continuación...

Región, provincia, zona de residencia y grupos de edades	Población de 3 años y más que asiste o asistió a la escuela				
	Total	Preprimaria	Primaria o básica	Secundaria o media	Universitaria o superior
Provincia Duarte	247,228	21,569	125,494	62,855	37,310
3-4	3,990	3,990	0	0	0
5-9	26,765	8,066	18,699	0	0
10-14	29,245	1,342	24,220	3,683	0
15-19	28,837	452	8,109	17,292	2,984
20-24	24,743	411	6,214	9,748	8,370
25-29	20,716	516	6,293	7,293	6,614
30-34	19,835	599	7,550	5,908	5,778
35-39	17,199	667	8,162	4,657	3,713
40-44	16,090	668	7,815	4,674	2,933
45-49	14,121	711	7,065	3,707	2,638
50-54	11,517	744	6,544	2,327	1,902
55-59	9,121	736	5,752	1,478	1,155
60-64	8,210	739	5,925	918	628
65-69	5,700	534	4,446	457	263
70-74	4,856	575	3,807	307	167
75-79	2,916	357	2,294	192	73
80-84	2,024	275	1,574	123	52
85-89	746	90	588	45	23
90-94	412	82	296	26	8
95-99	121	7	98	11	5
100 años y más	64	8	43	9	4
Urbana	166,776	14,827	76,604	44,862	30,483
3-4	3,253	3,253	0	0	0
5-9	17,999	5,528	12,471	0	0
10-14	19,453	990	15,835	2,628	0
15-19	19,379	310	4,796	11,907	2,366
20-24	16,914	262	3,540	6,583	6,529
25-29	14,249	304	3,505	5,168	5,272
30-34	13,844	351	4,488	4,299	4,706
35-39	12,015	448	4,880	3,576	3,111
40-44	11,115	411	4,705	3,480	2,519
45-49	9,629	459	4,182	2,716	2,272
50-54	7,657	459	3,825	1,739	1,634
55-59	5,886	478	3,313	1,099	996
60-64	5,162	439	3,449	716	558
65-69	3,480	302	2,585	359	234
70-74	2,910	337	2,169	262	142
75-79	1,776	217	1,329	164	66
80-84	1,216	161	912	98	45
85-89	472	58	357	37	20
90-94	253	51	179	16	7
95-99	71	4	55	8	4
100 años y más	43	5	29	7	2
Rural	80,452	6,742	48,890	17,993	6,827
3-4	737	737	0	0	0
5-9	8,766	2,538	6,228	0	0
10-14	9,792	352	8,385	1,055	0
15-19	9,458	142	3,313	5,385	618
20-24	7,829	149	2,674	3,165	1,841
25-29	6,467	212	2,788	2,125	1,342
30-34	5,991	248	3,062	1,609	1,072
35-39	5,184	219	3,282	1,081	602
40-44	4,975	257	3,110	1,194	414
45-49	4,492	252	2,883	991	366
50-54	3,860	285	2,719	588	268
55-59	3,235	258	2,439	379	159
60-64	3,048	300	2,476	202	70
65-69	2,220	232	1,861	98	29
70-74	1,946	238	1,638	45	25
75-79	1,140	140	965	28	7
80-84	808	114	662	25	7
85-89	274	32	231	8	3
90-94	159	31	117	10	1
95-99	50	3	43	3	1
100 años y más	21	3	14	2	2

Cuadro 6, continuación...

Región, provincia, zona de residencia y grupos de edades	Población de 3 años y más que asiste o asistió a la escuela				
	Total	Preprimaria	Primaria o básica	Secundaria o media	Universitaria o superior
Provincia María Trinidad Sánchez	117,860	8,753	63,167	32,204	13,736
3-4	1,703	1,703	0	0	0
5-9	12,974	3,658	9,316	0	0
10-14	14,716	545	12,406	1,765	0
15-19	14,365	177	4,385	8,778	1,025
20-24	11,830	170	3,122	5,472	3,066
25-29	10,046	159	3,164	4,115	2,608
30-34	9,207	230	3,807	3,072	2,098
35-39	7,937	238	3,951	2,407	1,341
40-44	7,491	236	3,995	2,218	1,042
45-49	6,464	229	3,535	1,687	1,013
50-54	5,505	276	3,459	1,071	699
55-59	4,443	278	3,057	709	399
60-64	4,022	275	3,091	400	256
65-69	2,616	180	2,119	229	88
70-74	2,109	179	1,738	144	48
75-79	1,200	103	999	77	21
80-84	768	73	636	37	22
85-89	283	24	241	11	7
90-94	109	10	96	2	1
95-99	47	6	37	3	1
100 años y más	25	4	13	7	1
Urbana	63,807	4,534	30,200	18,894	10,179
3-4	1,131	1,131	0	0	0
5-9	6,867	1,950	4,917	0	0
10-14	7,521	273	6,211	1,037	0
15-19	7,390	82	1,884	4,678	746
20-24	6,425	64	1,348	2,960	2,053
25-29	5,546	61	1,314	2,308	1,863
30-34	5,163	95	1,661	1,830	1,577
35-39	4,439	100	1,790	1,506	1,043
40-44	4,172	98	1,813	1,448	813
45-49	3,699	91	1,647	1,131	830
50-54	3,068	105	1,617	781	565
55-59	2,428	119	1,456	529	324
60-64	2,207	114	1,585	294	214
65-69	1,355	78	1,031	174	72
70-74	1,092	76	864	119	33
75-79	640	44	521	55	20
80-84	404	35	324	26	19
85-89	165	11	140	9	5
90-94	60	4	55	1	0
95-99	21	2	15	3	1
100 años y más	14	1	7	5	1
Rural	54,053	4,219	32,967	13,310	3,557
3-4	572	572	0	0	0
5-9	6,107	1,708	4,399	0	0
10-14	7,195	272	6,195	728	0
15-19	6,975	95	2,501	4,100	279
20-24	5,405	106	1,774	2,512	1,013
25-29	4,500	98	1,850	1,807	745
30-34	4,044	135	2,146	1,242	521
35-39	3,498	138	2,161	901	298
40-44	3,319	138	2,182	770	229
45-49	2,765	138	1,888	556	183
50-54	2,437	171	1,842	290	134
55-59	2,015	159	1,601	180	75
60-64	1,815	161	1,506	106	42
65-69	1,261	102	1,088	55	16
70-74	1,017	103	874	25	15
75-79	560	59	478	22	1
80-84	364	38	312	11	3
85-89	118	13	101	2	2
90-94	49	6	41	1	1
95-99	26	4	22	0	0
100 años y más	11	3	6	2	0

Cuadro 6, continuación...

Región, provincia, zona de residencia y grupos de edades	Población de 3 años y más que asiste o asistió a la escuela				
	Total	Preprimaria	Primaria o básica	Secundaria o media	Universitaria o superior
Provincia Hermanas Mirabal	79,121	7,083	38,499	21,458	12,081
3-4	1,151	1,151	0	0	0
5-9	8,077	2,563	5,514	0	0
10-14	8,832	371	7,216	1,245	0
15-19	9,017	138	2,188	5,708	983
20-24	7,453	148	1,643	3,044	2,618
25-29	6,398	163	1,745	2,414	2,076
30-34	6,088	214	2,196	1,878	1,800
35-39	5,660	255	2,522	1,743	1,140
40-44	5,383	242	2,354	1,786	1,001
45-49	4,750	246	2,206	1,400	898
50-54	3,869	272	2,087	856	654
55-59	3,096	243	1,861	577	415
60-64	2,932	258	2,096	345	233
65-69	2,115	224	1,606	173	112
70-74	1,757	230	1,335	119	73
75-79	1,154	141	888	86	39
80-84	839	132	626	52	29
85-89	291	48	218	18	7
90-94	186	29	141	13	3
95-99	55	14	41	0	0
100 años y más	18	1	16	1	0
Urbana	23,658	1,876	9,306	7,037	5,439
3-4	459	459	0	0	0
5-9	2,290	700	1,590	0	0
10-14	2,408	78	1,936	394	0
15-19	2,531	21	418	1,706	386
20-24	2,343	29	343	921	1,050
25-29	2,006	32	341	747	886
30-34	1,919	51	453	620	795
35-39	1,718	59	549	581	529
40-44	1,653	36	505	617	495
45-49	1,534	45	507	531	451
50-54	1,180	62	479	301	338
55-59	983	54	453	240	236
60-64	810	51	482	148	129
65-69	583	49	395	81	58
70-74	505	64	331	64	46
75-79	335	26	242	46	21
80-84	242	38	162	27	15
85-89	87	13	62	8	4
90-94	52	7	40	5	0
95-99	14	2	12	0	0
100 años y más	6	0	6	0	0
Rural	55,463	5,207	29,193	14,421	6,642
3-4	692	692	0	0	0
5-9	5,787	1,863	3,924	0	0
10-14	6,424	293	5,280	851	0
15-19	6,486	117	1,770	4,002	597
20-24	5,110	119	1,300	2,123	1,568
25-29	4,392	131	1,404	1,667	1,190
30-34	4,169	163	1,743	1,258	1,005
35-39	3,942	196	1,973	1,162	611
40-44	3,730	206	1,849	1,169	506
45-49	3,216	201	1,699	869	447
50-54	2,689	210	1,608	555	316
55-59	2,113	189	1,408	337	179
60-64	2,122	207	1,614	197	104
65-69	1,532	175	1,211	92	54
70-74	1,252	166	1,004	55	27
75-79	819	115	646	40	18
80-84	597	94	464	25	14
85-89	204	35	156	10	3
90-94	134	22	101	8	3
95-99	41	12	29	0	0
100 años y más	12	1	10	1	0

Cuadro 6, continuación...

Región, provincia, zona de residencia y grupos de edades	Población de 3 años y más que asiste o asistió a la escuela				
	Total	Preprimaria	Primaria o básica	Secundaria o media	Universitaria o superior
Provincia Samaná	84,868	8,340	44,087	25,085	7,356
3-4	1,283	1,283	0	0	0
5-9	9,590	3,126	6,464	0	0
10-14	10,644	659	8,807	1,178	0
15-19	10,577	216	3,158	6,805	398
20-24	8,783	213	2,406	4,725	1,439
25-29	8,026	261	2,655	3,677	1,433
30-34	6,962	279	3,006	2,548	1,129
35-39	6,229	303	3,206	1,893	827
40-44	5,320	304	2,844	1,544	628
45-49	4,445	311	2,482	1,112	540
50-54	3,599	283	2,291	625	400
55-59	2,613	239	1,795	346	233
60-64	2,302	272	1,599	272	159
65-69	1,673	209	1,242	149	73
70-74	1,260	163	946	99	52
75-79	733	108	548	57	20
80-84	473	63	368	28	14
85-89	210	30	159	13	8
90-94	88	13	69	5	1
95-99	42	4	30	7	1
100 años y más	16	1	12	2	1
Urbana	37,916	3,207	17,738	12,310	4,661
3-4	676	676	0	0	0
5-9	3,931	1,267	2,664	0	0
10-14	4,450	235	3,647	568	0
15-19	4,605	62	1,192	3,104	247
20-24	4,034	59	981	2,145	849
25-29	3,781	77	1,085	1,731	888
30-34	3,256	79	1,182	1,301	694
35-39	2,829	93	1,221	985	530
40-44	2,483	93	1,140	841	409
45-49	2,142	105	1,035	627	375
50-54	1,639	97	906	356	280
55-59	1,162	93	692	218	159
60-64	1,037	92	655	177	113
65-69	703	58	499	96	50
70-74	528	48	367	77	36
75-79	315	40	216	45	14
80-84	185	18	134	22	11
85-89	86	7	69	5	5
90-94	42	6	31	4	1
95-99	28	2	19	7	0
100 años y más	4	0	3	1	0
Rural	46,952	5,133	26,349	12,775	2,695
3-4	607	607	0	0	0
5-9	5,659	1,859	3,800	0	0
10-14	6,194	424	5,160	610	0
15-19	5,972	154	1,966	3,701	151
20-24	4,749	154	1,425	2,580	590
25-29	4,245	184	1,570	1,946	545
30-34	3,706	200	1,824	1,247	435
35-39	3,400	210	1,985	908	297
40-44	2,837	211	1,704	703	219
45-49	2,303	206	1,447	485	165
50-54	1,960	186	1,385	269	120
55-59	1,451	146	1,103	128	74
60-64	1,265	180	944	95	46
65-69	970	151	743	53	23
70-74	732	115	579	22	16
75-79	418	68	332	12	6
80-84	288	45	234	6	3
85-89	124	23	90	8	3
90-94	46	7	38	1	0
95-99	14	2	11	0	1
100 años y más	12	1	9	1	1

Cuadro 6, continuación...

Región, provincia, zona de residencia y grupos de edades	Población de 3 años y más que asiste o asistió a la escuela				
	Total	Preprimaria	Primaria o básica	Secundaria o media	Universitaria o superior
Región Cibao Noroeste	313,741	26,578	171,940	81,379	33,844
3-4	5,614	5,614	0	0	0
5-9	34,815	10,052	24,763	0	0
10-14	38,905	1,473	33,034	4,398	0
15-19	38,296	557	12,490	23,042	2,207
20-24	29,907	660	9,725	12,863	6,659
25-29	25,569	653	9,323	9,537	6,056
30-34	23,720	704	10,496	7,408	5,112
35-39	21,809	760	11,301	6,279	3,469
40-44	20,092	739	10,283	5,995	3,075
45-49	17,402	774	9,026	4,695	2,907
50-54	13,889	778	8,371	2,768	1,972
55-59	11,455	781	7,655	1,900	1,119
60-64	10,029	771	7,558	1,086	614
65-69	7,595	621	6,079	600	295
70-74	5,985	658	4,789	379	159
75-79	3,968	428	3,250	196	94
80-84	2,677	290	2,210	114	63
85-89	1,182	143	949	71	19
90-94	539	84	416	26	13
95-99	187	27	144	13	3
100 años y más	106	11	78	9	8
Urbana	209,613	17,126	106,808	57,852	27,827
3-4	4,129	4,129	0	0	0
5-9	23,068	6,655	16,413	0	0
10-14	25,651	902	21,547	3,202	0
15-19	25,223	299	7,518	15,619	1,787
20-24	19,885	362	5,545	8,723	5,255
25-29	17,289	335	5,445	6,638	4,871
30-34	16,329	378	6,393	5,415	4,143
35-39	14,842	438	6,849	4,645	2,910
40-44	13,724	414	6,285	4,442	2,583
45-49	11,870	438	5,479	3,460	2,493
50-54	9,386	438	5,140	2,122	1,686
55-59	7,667	479	4,692	1,508	988
60-64	6,497	457	4,606	884	550
65-69	4,763	378	3,636	498	251
70-74	3,757	397	2,893	329	138
75-79	2,495	260	1,990	163	82
80-84	1,716	195	1,370	99	52
85-89	759	89	588	65	17
90-94	371	53	283	22	13
95-99	130	20	94	13	3
100 años y más	62	10	42	5	5
Rural	104,128	9,452	65,132	23,527	6,017
3-4	1,485	1,485	0	0	0
5-9	11,747	3,397	8,350	0	0
10-14	13,254	571	11,487	1,196	0
15-19	13,073	258	4,972	7,423	420
20-24	10,022	298	4,180	4,140	1,404
25-29	8,280	318	3,878	2,899	1,185
30-34	7,391	326	4,103	1,993	969
35-39	6,967	322	4,452	1,634	559
40-44	6,368	325	3,998	1,553	492
45-49	5,532	336	3,547	1,235	414
50-54	4,503	340	3,231	646	286
55-59	3,788	302	2,963	392	131
60-64	3,532	314	2,952	202	64
65-69	2,832	243	2,443	102	44
70-74	2,228	261	1,896	50	21
75-79	1,473	168	1,260	33	12
80-84	961	95	840	15	11
85-89	423	54	361	6	2
90-94	168	31	133	4	0
95-99	57	7	50	0	0
100 años y más	44	1	36	4	3

Cuadro 6, continuación...

Región, provincia, zona de residencia y grupos de edades	Población de 3 años y más que asiste o asistió a la escuela				
	Total	Preprimaria	Primaria o básica	Secundaria o media	Universitaria o superior
Provincia Dajabón	52,427	4,224	29,953	13,448	4,802
3-4	1,298	1,298	0	0	0
5-9	6,380	1,665	4,715	0	0
10-14	6,920	185	6,039	696	0
15-19	6,746	85	2,392	4,008	261
20-24	4,375	51	1,385	2,097	842
25-29	3,543	61	1,261	1,462	759
30-34	3,329	61	1,447	1,129	692
35-39	3,268	70	1,719	965	514
40-44	3,170	78	1,658	960	474
45-49	2,751	97	1,383	823	448
50-54	2,443	95	1,472	502	374
55-59	2,130	100	1,440	372	218
60-64	1,866	86	1,472	203	105
65-69	1,490	80	1,249	108	53
70-74	1,140	82	962	63	33
75-79	739	53	635	33	18
80-84	490	40	431	12	7
85-89	199	22	166	9	2
90-94	81	5	72	3	1
95-99	47	9	37	1	0
100 años y más	22	1	18	2	1
Urbana	32,631	2,384	16,968	9,372	3,907
3-4	878	878	0	0	0
5-9	3,863	972	2,891	0	0
10-14	4,166	103	3,588	475	0
15-19	4,186	28	1,342	2,624	192
20-24	2,831	21	737	1,417	656
25-29	2,280	24	669	994	593
30-34	2,182	30	815	793	544
35-39	2,086	30	929	702	425
40-44	2,057	20	906	722	409
45-49	1,791	32	765	606	388
50-54	1,583	45	830	382	326
55-59	1,283	40	767	292	184
60-64	1,081	33	788	167	93
65-69	825	37	655	88	45
70-74	651	31	534	58	28
75-79	408	21	345	27	15
80-84	267	19	232	10	6
85-89	112	11	91	9	1
90-94	58	1	53	3	1
95-99	30	7	22	1	0
100 años y más	13	1	9	2	1
Rural	19,796	1,840	12,985	4,076	895
3-4	420	420	0	0	0
5-9	2,517	693	1,824	0	0
10-14	2,754	82	2,451	221	0
15-19	2,560	57	1,050	1,384	69
20-24	1,544	30	648	680	186
25-29	1,263	37	592	468	166
30-34	1,147	31	632	336	148
35-39	1,182	40	790	263	89
40-44	1,113	58	752	238	65
45-49	960	65	618	217	60
50-54	860	50	642	120	48
55-59	847	60	673	80	34
60-64	785	53	684	36	12
65-69	665	43	594	20	8
70-74	489	51	428	5	5
75-79	331	32	290	6	3
80-84	223	21	199	2	1
85-89	87	11	75	0	1
90-94	23	4	19	0	0
95-99	17	2	15	0	0
100 años y más	9	0	9	0	0

Cuadro 6, continuación...

Región, provincia, zona de residencia y grupos de edades	Población de 3 años y más que asiste o asistió a la escuela				
	Total	Preprimaria	Primaria o básica	Secundaria o media	Universitaria o superior
Provincia Monte Cristi	84,777	7,147	46,212	24,552	6,866
3-4	1,503	1,503	0	0	0
5-9	8,838	2,550	6,288	0	0
10-14	10,229	410	8,617	1,202	0
15-19	10,421	155	3,235	6,704	327
20-24	7,916	193	2,633	3,882	1,208
25-29	6,731	191	2,609	2,804	1,127
30-34	6,099	209	2,680	2,220	990
35-39	5,920	244	3,083	1,871	722
40-44	5,463	217	2,755	1,833	658
45-49	5,009	217	2,609	1,499	684
50-54	4,060	240	2,392	936	492
55-59	3,390	202	2,215	698	275
60-64	2,994	225	2,186	404	179
65-69	2,078	152	1,619	210	97
70-74	1,669	174	1,315	141	39
75-79	1,093	101	896	59	37
80-84	737	65	603	49	20
85-89	367	50	288	23	6
90-94	174	34	130	8	2
95-99	58	12	39	6	1
100 años y más	28	3	20	3	2
Urbana	47,797	3,989	24,131	14,964	4,713
3-4	890	890	0	0	0
5-9	4,995	1,476	3,519	0	0
10-14	5,756	217	4,795	744	0
15-19	5,747	79	1,603	3,851	214
20-24	4,203	89	1,173	2,195	746
25-29	3,786	91	1,262	1,706	727
30-34	3,454	91	1,329	1,391	643
35-39	3,326	116	1,543	1,155	512
40-44	3,076	103	1,391	1,127	455
45-49	2,879	100	1,326	950	503
50-54	2,369	141	1,215	645	368
55-59	2,028	125	1,175	507	221
60-64	1,699	116	1,134	298	151
65-69	1,205	85	875	160	85
70-74	936	108	684	113	31
75-79	649	64	505	49	31
80-84	434	37	341	40	16
85-89	208	28	153	21	6
90-94	101	20	73	6	2
95-99	42	10	25	6	1
100 años y más	14	3	10	0	1
Rural	36,980	3,158	22,081	9,588	2,153
3-4	613	613	0	0	0
5-9	3,843	1,074	2,769	0	0
10-14	4,473	193	3,822	458	0
15-19	4,674	76	1,632	2,853	113
20-24	3,713	104	1,460	1,687	462
25-29	2,945	100	1,347	1,098	400
30-34	2,645	118	1,351	829	347
35-39	2,594	128	1,540	716	210
40-44	2,387	114	1,364	706	203
45-49	2,130	117	1,283	549	181
50-54	1,691	99	1,177	291	124
55-59	1,362	77	1,040	191	54
60-64	1,295	109	1,052	106	28
65-69	873	67	744	50	12
70-74	733	66	631	28	8
75-79	444	37	391	10	6
80-84	303	28	262	9	4
85-89	159	22	135	2	0
90-94	73	14	57	2	0
95-99	16	2	14	0	0
100 años y más	14	0	10	3	1

Cuadro 6, continuación...

Región, provincia, zona de residencia y grupos de edades	Población de 3 años y más que asiste o asistió a la escuela				
	Total	Preprimaria	Primaria o básica	Secundaria o media	Universitaria o superior
Provincia Santiago Rodríguez	46,789	4,146	25,645	11,498	5,500
3-4	637	637	0	0	0
5-9	4,998	1,494	3,504	0	0
10-14	5,655	265	4,707	683	0
15-19	5,622	87	1,641	3,481	413
20-24	4,523	100	1,289	1,887	1,247
25-29	3,798	97	1,248	1,433	1,020
30-34	3,217	109	1,419	919	770
35-39	2,922	126	1,592	738	466
40-44	2,945	136	1,623	760	426
45-49	2,622	136	1,424	648	414
50-54	2,118	143	1,264	380	331
55-59	1,832	159	1,248	231	194
60-64	1,693	147	1,300	145	101
65-69	1,443	136	1,170	88	49
70-74	1,117	168	870	41	38
75-79	766	100	622	32	12
80-84	523	66	432	13	12
85-89	214	22	180	9	3
90-94	87	14	67	4	2
95-99	34	2	27	5	0
100 años y más	23	2	18	1	2
Urbana	23,656	1,964	11,046	6,640	4,006
3-4	443	443	0	0	0
5-9	2,390	661	1,729	0	0
10-14	2,694	132	2,160	402	0
15-19	2,740	41	612	1,801	286
20-24	2,371	49	435	1,035	852
25-29	1,995	29	446	803	717
30-34	1,716	32	559	564	561
35-39	1,548	61	676	468	343
40-44	1,582	63	722	473	324
45-49	1,386	70	586	411	319
50-54	1,092	41	544	248	259
55-59	945	61	547	172	165
60-64	820	61	556	113	90
65-69	645	53	489	66	37
70-74	509	67	377	34	31
75-79	341	48	263	21	9
80-84	260	37	203	12	8
85-89	110	7	92	8	3
90-94	45	7	32	4	2
95-99	17	0	12	5	0
100 años y más	7	1	6	0	0
Rural	23,133	2,182	14,599	4,858	1,494
3-4	194	194	0	0	0
5-9	2,608	833	1,775	0	0
10-14	2,961	133	2,547	281	0
15-19	2,882	46	1,029	1,680	127
20-24	2,152	51	854	852	395
25-29	1,803	68	802	630	303
30-34	1,501	77	860	355	209
35-39	1,374	65	916	270	123
40-44	1,363	73	901	287	102
45-49	1,236	66	838	237	95
50-54	1,026	102	720	132	72
55-59	887	98	701	59	29
60-64	873	86	744	32	11
65-69	798	83	681	22	12
70-74	608	101	493	7	7
75-79	425	52	359	11	3
80-84	263	29	229	1	4
85-89	104	15	88	1	0
90-94	42	7	35	0	0
95-99	17	2	15	0	0
100 años y más	16	1	12	1	2

Cuadro 6, continuación...

Región, provincia, zona de residencia y grupos de edades	Población de 3 años y más que asiste o asistió a la escuela				
	Total	Preprimaria	Primaria o básica	Secundaria o media	Universitaria o superior
Provincia Valverde	129,748	11,061	70,130	31,881	16,676
3-4	2,176	2,176	0	0	0
5-9	14,599	4,343	10,256	0	0
10-14	16,101	613	13,671	1,817	0
15-19	15,507	230	5,222	8,849	1,206
20-24	13,093	316	4,418	4,997	3,362
25-29	11,497	304	4,205	3,838	3,150
30-34	11,075	325	4,950	3,140	2,660
35-39	9,699	320	4,907	2,705	1,767
40-44	8,514	308	4,247	2,442	1,517
45-49	7,020	324	3,610	1,725	1,361
50-54	5,268	300	3,243	950	775
55-59	4,103	320	2,752	599	432
60-64	3,476	313	2,600	334	229
65-69	2,584	253	2,041	194	96
70-74	2,059	234	1,642	134	49
75-79	1,370	174	1,097	72	27
80-84	927	119	744	40	24
85-89	402	49	315	30	8
90-94	197	31	147	11	8
95-99	48	4	41	1	2
100 años y más	33	5	22	3	3
Urbana	105,529	8,789	54,663	26,876	15,201
3-4	1,918	1,918	0	0	0
5-9	11,820	3,546	8,274	0	0
10-14	13,035	450	11,004	1,581	0
15-19	12,550	151	3,961	7,343	1,095
20-24	10,480	203	3,200	4,076	3,001
25-29	9,228	191	3,068	3,135	2,834
30-34	8,977	225	3,690	2,667	2,395
35-39	7,882	231	3,701	2,320	1,630
40-44	7,009	228	3,266	2,120	1,395
45-49	5,814	236	2,802	1,493	1,283
50-54	4,342	211	2,551	847	733
55-59	3,411	253	2,203	537	418
60-64	2,897	247	2,128	306	216
65-69	2,088	203	1,617	184	84
70-74	1,661	191	1,298	124	48
75-79	1,097	127	877	66	27
80-84	755	102	594	37	22
85-89	329	43	252	27	7
90-94	167	25	125	9	8
95-99	41	3	35	1	2
100 años y más	28	5	17	3	3
Rural	24,219	2,272	15,467	5,005	1,475
3-4	258	258	0	0	0
5-9	2,779	797	1,982	0	0
10-14	3,066	163	2,667	236	0
15-19	2,957	79	1,261	1,506	111
20-24	2,613	113	1,218	921	361
25-29	2,269	113	1,137	703	316
30-34	2,098	100	1,260	473	265
35-39	1,817	89	1,206	385	137
40-44	1,505	80	981	322	122
45-49	1,206	88	808	232	78
50-54	926	89	692	103	42
55-59	692	67	549	62	14
60-64	579	66	472	28	13
65-69	496	50	424	10	12
70-74	398	43	344	10	1
75-79	273	47	220	6	0
80-84	172	17	150	3	2
85-89	73	6	63	3	1
90-94	30	6	22	2	0
95-99	7	1	6	0	0
100 años y más	5	0	5	0	0

Cuadro 6, continuación...

Región, provincia, zona de residencia y grupos de edades	Población de 3 años y más que asiste o asistió a la escuela				
	Total	Preprimaria	Primaria o básica	Secundaria o media	Universitaria o superior
Región Valdesia	850,493	79,017	451,356	234,318	85,802
3-4	18,103	18,103	0	0	0
5-9	107,971	31,659	76,312	0	0
10-14	113,491	5,764	96,905	10,822	0
15-19	108,359	2,030	37,627	63,739	4,963
20-24	88,044	1,715	25,469	43,083	17,777
25-29	72,374	1,822	24,548	30,200	15,804
30-34	66,289	2,118	27,746	22,896	13,529
35-39	59,388	2,230	28,938	18,313	9,907
40-44	52,038	2,048	26,420	15,842	7,728
45-49	43,836	2,000	23,266	12,059	6,511
50-54	34,618	1,973	20,540	7,541	4,564
55-59	25,941	1,913	17,244	4,324	2,460
60-64	21,167	1,730	15,809	2,424	1,204
65-69	14,630	1,324	11,507	1,205	594
70-74	10,815	1,143	8,487	833	352
75-79	6,566	700	5,175	498	193
80-84	4,182	437	3,323	315	107
85-89	1,512	152	1,187	113	60
90-94	722	90	555	53	24
95-99	272	48	183	34	7
100 años y más	175	18	115	24	18
Urbana	524,437	46,281	260,397	152,365	65,394
3-4	11,785	11,785	0	0	0
5-9	63,611	18,480	45,131	0	0
10-14	67,984	3,344	57,378	7,262	0
15-19	66,225	1,109	20,895	40,459	3,762
20-24	53,669	850	13,595	26,413	12,811
25-29	44,356	882	12,931	19,002	11,541
30-34	40,971	1,116	14,992	14,837	10,026
35-39	36,880	1,185	15,967	12,149	7,579
40-44	32,806	1,094	14,844	10,679	6,189
45-49	28,080	1,022	13,319	8,418	5,321
50-54	22,287	1,059	11,854	5,501	3,873
55-59	16,698	1,030	10,268	3,278	2,122
60-64	13,502	954	9,605	1,915	1,028
65-69	9,391	774	7,141	973	503
70-74	7,131	703	5,461	673	294
75-79	4,399	433	3,418	384	164
80-84	2,824	265	2,211	258	90
85-89	1,054	100	815	89	50
90-94	503	61	383	37	22
95-99	170	22	119	23	6
100 años y más	111	13	70	15	13
Rural	326,056	32,736	190,959	81,953	20,408
3-4	6,318	6,318	0	0	0
5-9	44,360	13,179	31,181	0	0
10-14	45,507	2,420	39,527	3,560	0
15-19	42,134	921	16,732	23,280	1,201
20-24	34,375	865	11,874	16,670	4,966
25-29	28,018	940	11,617	11,198	4,263
30-34	25,318	1,002	12,754	8,059	3,503
35-39	22,508	1,045	12,971	6,164	2,328
40-44	19,232	954	11,576	5,163	1,539
45-49	15,756	978	9,947	3,641	1,190
50-54	12,331	914	8,686	2,040	691
55-59	9,243	883	6,976	1,046	338
60-64	7,665	776	6,204	509	176
65-69	5,239	550	4,366	232	91
70-74	3,684	440	3,026	160	58
75-79	2,167	267	1,757	114	29
80-84	1,358	172	1,112	57	17
85-89	458	52	372	24	10
90-94	219	29	172	16	2
95-99	102	26	64	11	1
100 años y más	64	5	45	9	5

Cuadro 6, continuación...

Región, provincia, zona de residencia y grupos de edades	Población de 3 años y más que asiste o asistió a la escuela				
	Total	Preprimaria	Primaria o básica	Secundaria o media	Universitaria o superior
Provincia Azua	164,589	17,690	92,882	39,734	14,283
3-4	3,113	3,113	0	0	0
5-9	21,992	6,987	15,005	0	0
10-14	23,698	1,664	20,137	1,897	0
15-19	22,245	587	8,538	12,504	616
20-24	17,154	520	5,976	8,108	2,550
25-29	13,865	529	5,425	5,348	2,563
30-34	11,810	577	5,507	3,271	2,455
35-39	10,157	629	5,478	2,335	1,715
40-44	8,811	533	4,907	1,929	1,442
45-49	7,573	471	4,363	1,556	1,183
50-54	6,497	432	4,143	1,110	812
55-59	5,020	404	3,454	745	417
60-64	4,367	393	3,307	411	256
65-69	3,198	274	2,555	240	129
70-74	2,211	255	1,767	120	69
75-79	1,467	164	1,184	86	33
80-84	850	88	697	43	22
85-89	315	37	250	16	12
90-94	159	20	128	8	3
95-99	51	7	39	2	3
100 años y más	36	6	22	5	3
Urbana	130,375	13,229	70,335	33,555	13,256
3-4	2,577	2,577	0	0	0
5-9	16,886	5,291	11,595	0	0
10-14	18,328	1,179	15,503	1,646	0
15-19	17,496	406	6,162	10,353	575
20-24	13,382	325	4,202	6,545	2,310
25-29	10,882	340	3,825	4,428	2,289
30-34	9,581	397	4,072	2,820	2,292
35-39	8,075	423	4,022	2,036	1,594
40-44	7,177	372	3,706	1,729	1,370
45-49	6,251	328	3,384	1,407	1,132
50-54	5,332	318	3,212	1,016	786
55-59	4,071	292	2,672	702	405
60-64	3,552	306	2,610	392	244
65-69	2,616	212	2,061	223	120
70-74	1,801	201	1,418	114	68
75-79	1,194	133	953	78	30
80-84	702	68	574	39	21
85-89	272	31	214	15	12
90-94	130	19	101	7	3
95-99	42	6	31	2	3
100 años y más	28	5	18	3	2
Rural	34,214	4,461	22,547	6,179	1,027
3-4	536	536	0	0	0
5-9	5,106	1,696	3,410	0	0
10-14	5,370	485	4,634	251	0
15-19	4,749	181	2,376	2,151	41
20-24	3,772	195	1,774	1,563	240
25-29	2,983	189	1,600	920	274
30-34	2,229	180	1,435	451	163
35-39	2,082	206	1,456	299	121
40-44	1,634	161	1,201	200	72
45-49	1,322	143	979	149	51
50-54	1,165	114	931	94	26
55-59	949	112	782	43	12
60-64	815	87	697	19	12
65-69	582	62	494	17	9
70-74	410	54	349	6	1
75-79	273	31	231	8	3
80-84	148	20	123	4	1
85-89	43	6	36	1	0
90-94	29	1	27	1	0
95-99	9	1	8	0	0
100 años y más	8	1	4	2	1

Cuadro 6, continuación...

Región, provincia, zona de residencia y grupos de edades	Población de 3 años y más que asiste o asistió a la escuela				
	Total	Preprimaria	Primaria o básica	Secundaria o media	Universitaria o superior
Provincia Peravia	151,979	11,079	91,942	37,863	11,095
3-4	2,717	2,717	0	0	0
5-9	18,579	4,821	13,758	0	0
10-14	20,057	569	17,857	1,631	0
15-19	19,036	235	8,040	10,022	739
20-24	14,998	216	5,626	6,810	2,346
25-29	12,512	254	5,469	4,980	1,809
30-34	11,869	286	6,220	3,745	1,618
35-39	11,201	306	6,634	3,010	1,251
40-44	9,862	256	5,827	2,780	999
45-49	8,231	235	5,053	2,057	886
50-54	6,287	238	4,122	1,256	671
55-59	4,991	247	3,685	683	376
60-64	3,889	189	3,196	351	153
65-69	2,911	168	2,418	218	107
70-74	2,184	161	1,807	148	68
75-79	1,279	100	1,044	95	40
80-84	833	46	723	52	12
85-89	326	17	284	15	10
90-94	144	12	118	7	7
95-99	40	5	32	3	0
100 años y más	33	1	29	0	3
Urbana	104,625	7,520	61,294	27,054	8,757
3-4	1,979	1,979	0	0	0
5-9	12,409	3,203	9,206	0	0
10-14	13,621	374	12,092	1,155	0
15-19	13,008	146	5,337	6,939	586
20-24	10,367	124	3,688	4,748	1,807
25-29	8,541	142	3,497	3,516	1,386
30-34	8,104	181	4,054	2,661	1,208
35-39	7,696	216	4,307	2,203	970
40-44	6,826	175	3,798	2,047	806
45-49	5,766	155	3,359	1,527	725
50-54	4,462	167	2,737	976	582
55-59	3,513	161	2,470	543	339
60-64	2,725	126	2,174	295	130
65-69	2,053	120	1,661	177	95
70-74	1,610	114	1,307	127	62
75-79	933	70	751	78	34
80-84	613	37	522	43	11
85-89	236	14	204	10	8
90-94	112	10	89	7	6
95-99	31	5	24	2	0
100 años y más	20	1	17	0	2
Rural	47,354	3,559	30,648	10,809	2,338
3-4	738	738	0	0	0
5-9	6,170	1,618	4,552	0	0
10-14	6,436	195	5,765	476	0
15-19	6,028	89	2,703	3,083	153
20-24	4,631	92	1,938	2,062	539
25-29	3,971	112	1,972	1,464	423
30-34	3,765	105	2,166	1,084	410
35-39	3,505	90	2,327	807	281
40-44	3,036	81	2,029	733	193
45-49	2,465	80	1,694	530	161
50-54	1,825	71	1,385	280	89
55-59	1,478	86	1,215	140	37
60-64	1,164	63	1,022	56	23
65-69	858	48	757	41	12
70-74	574	47	500	21	6
75-79	346	30	293	17	6
80-84	220	9	201	9	1
85-89	90	3	80	5	2
90-94	32	2	29	0	1
95-99	9	0	8	1	0
100 años y más	13	0	12	0	1

Cuadro 6, continuación...

Región, provincia, zona de residencia y grupos de edades	Población de 3 años y más que asiste o asistió a la escuela				
	Total	Preprimaria	Primaria o básica	Secundaria o media	Universitaria o superior
Provincia San Cristóbal	486,005	45,611	238,185	146,098	56,111
3-4	11,631	11,631	0	0	0
5-9	61,755	18,158	43,597	0	0
10-14	63,519	3,214	53,655	6,650	0
15-19	61,266	1,075	18,969	37,837	3,385
20-24	51,509	846	12,175	26,430	12,058
25-29	42,328	895	12,028	18,685	10,720
30-34	39,030	1,081	14,140	14,972	8,837
35-39	34,676	1,079	14,901	12,216	6,480
40-44	30,109	1,070	13,801	10,407	4,831
45-49	25,274	1,114	12,173	7,936	4,051
50-54	19,627	1,123	10,859	4,874	2,771
55-59	14,063	1,094	8,745	2,697	1,527
60-64	11,467	1,013	8,190	1,554	710
65-69	7,378	766	5,612	684	316
70-74	5,567	624	4,229	521	193
75-79	3,243	366	2,490	279	108
80-84	2,201	273	1,662	203	63
85-89	756	91	555	77	33
90-94	357	54	256	34	13
95-99	154	33	93	24	4
100 años y más	95	11	55	18	11
Urbana	258,041	22,982	111,906	83,577	39,576
3-4	6,703	6,703	0	0	0
5-9	30,692	8,982	21,710	0	0
10-14	31,954	1,644	26,376	3,934	0
15-19	31,806	507	8,315	20,577	2,407
20-24	27,159	358	4,901	13,908	7,992
25-29	22,648	361	4,820	10,209	7,258
30-34	20,999	464	5,883	8,660	5,992
35-39	18,892	456	6,519	7,310	4,607
40-44	16,594	465	6,214	6,316	3,599
45-49	14,182	449	5,579	5,051	3,103
50-54	11,065	503	5,098	3,249	2,215
55-59	7,950	501	4,347	1,855	1,247
60-64	6,300	457	4,128	1,139	576
65-69	3,971	379	2,824	519	249
70-74	3,171	329	2,301	394	147
75-79	1,877	188	1,407	194	88
80-84	1,283	139	937	159	48
85-89	453	52	317	59	25
90-94	213	29	153	19	12
95-99	76	9	50	14	3
100 años y más	53	7	27	11	8
Rural	227,964	22,629	126,279	62,521	16,535
3-4	4,928	4,928	0	0	0
5-9	31,063	9,176	21,887	0	0
10-14	31,565	1,570	27,279	2,716	0
15-19	29,460	568	10,654	17,260	978
20-24	24,350	488	7,274	12,522	4,066
25-29	19,680	534	7,208	8,476	3,462
30-34	18,031	617	8,257	6,312	2,845
35-39	15,784	623	8,382	4,906	1,873
40-44	13,515	605	7,587	4,091	1,232
45-49	11,092	665	6,594	2,885	948
50-54	8,562	620	5,761	1,625	556
55-59	6,113	593	4,398	842	280
60-64	5,167	556	4,062	415	134
65-69	3,407	387	2,788	165	67
70-74	2,396	295	1,928	127	46
75-79	1,366	178	1,083	85	20
80-84	918	134	725	44	15
85-89	303	39	238	18	8
90-94	144	25	103	15	1
95-99	78	24	43	10	1
100 años y más	42	4	28	7	3

Cuadro 6, continuación...

Región, provincia, zona de residencia y grupos de edades	Población de 3 años y más que asiste o asistió a la escuela				
	Total	Preprimaria	Primaria o básica	Secundaria o media	Universitaria o superior
Provincia San José de Ocoa	47,920	4,637	28,347	10,623	4,313
3-4	642	642	0	0	0
5-9	5,645	1,693	3,952	0	0
10-14	6,217	317	5,256	644	0
15-19	5,812	133	2,080	3,376	223
20-24	4,383	133	1,692	1,735	823
25-29	3,669	144	1,626	1,187	712
30-34	3,580	174	1,879	908	619
35-39	3,354	216	1,925	752	461
40-44	3,256	189	1,885	726	456
45-49	2,758	180	1,677	510	391
50-54	2,207	180	1,416	301	310
55-59	1,867	168	1,360	199	140
60-64	1,444	135	1,116	108	85
65-69	1,143	116	922	63	42
70-74	853	103	684	44	22
75-79	577	70	457	38	12
80-84	298	30	241	17	10
85-89	115	7	98	5	5
90-94	62	4	53	4	1
95-99	27	3	19	5	0
100 años y más	11	0	9	1	1
Urbana	31,396	2,550	16,862	8,179	3,805
3-4	526	526	0	0	0
5-9	3,624	1,004	2,620	0	0
10-14	4,081	147	3,407	527	0
15-19	3,915	50	1,081	2,590	194
20-24	2,761	43	804	1,212	702
25-29	2,285	39	789	849	608
30-34	2,287	74	983	696	534
35-39	2,217	90	1,119	600	408
40-44	2,209	82	1,126	587	414
45-49	1,881	90	997	433	361
50-54	1,428	71	807	260	290
55-59	1,164	76	779	178	131
60-64	925	65	693	89	78
65-69	751	63	595	54	39
70-74	549	59	435	38	17
75-79	395	42	307	34	12
80-84	226	21	178	17	10
85-89	93	3	80	5	5
90-94	48	3	40	4	1
95-99	21	2	14	5	0
100 años y más	10	0	8	1	1
Rural	16,524	2,087	11,485	2,444	508
3-4	116	116	0	0	0
5-9	2,021	689	1,332	0	0
10-14	2,136	170	1,849	117	0
15-19	1,897	83	999	786	29
20-24	1,622	90	888	523	121
25-29	1,384	105	837	338	104
30-34	1,293	100	896	212	85
35-39	1,137	126	806	152	53
40-44	1,047	107	759	139	42
45-49	877	90	680	77	30
50-54	779	109	609	41	20
55-59	703	92	581	21	9
60-64	519	70	423	19	7
65-69	392	53	327	9	3
70-74	304	44	249	6	5
75-79	182	28	150	4	0
80-84	72	9	63	0	0
85-89	22	4	18	0	0
90-94	14	1	13	0	0
95-99	6	1	5	0	0
100 años y más	1	0	1	0	0

Cuadro 6, continuación...

Región, provincia, zona de residencia y grupos de edades	Población de 3 años y más que asiste o asistió a la escuela				
	Total	Preprimaria	Primaria o básica	Secundaria o media	Universitaria o superior
Región Enriquillo	276,731	24,728	157,125	64,133	30,745
3-4	5,548	5,548	0	0	0
5-9	38,219	11,027	27,192	0	0
10-14	42,013	1,900	37,049	3,064	0
15-19	37,947	714	15,628	20,253	1,352
20-24	27,295	551	9,279	11,735	5,730
25-29	21,549	540	8,069	7,563	5,377
30-34	18,008	503	8,079	4,887	4,539
35-39	16,239	496	8,173	4,067	3,503
40-44	14,767	503	7,413	3,822	3,029
45-49	12,881	476	6,541	3,050	2,814
50-54	10,528	449	6,008	2,105	1,966
55-59	8,336	480	5,307	1,409	1,140
60-64	7,584	439	5,579	909	657
65-69	5,704	360	4,516	548	280
70-74	4,392	304	3,543	348	197
75-79	2,737	204	2,251	188	94
80-84	1,822	136	1,551	99	36
85-89	721	56	599	45	21
90-94	290	24	238	25	3
95-99	91	7	70	9	5
100 años y más	60	11	40	7	2
Urbana	229,685	18,785	125,143	56,845	28,912
3-4	4,524	4,524	0	0	0
5-9	30,621	8,493	22,128	0	0
10-14	33,715	1,318	29,642	2,755	0
15-19	31,029	478	11,533	17,753	1,265
20-24	22,530	355	6,810	10,076	5,289
25-29	17,975	354	5,994	6,612	5,015
30-34	15,390	346	6,379	4,380	4,285
35-39	13,816	351	6,490	3,676	3,299
40-44	12,670	345	5,967	3,500	2,858
45-49	11,083	352	5,257	2,804	2,670
50-54	9,043	333	4,887	1,940	1,883
55-59	7,183	361	4,399	1,324	1,099
60-64	6,399	315	4,613	842	629
65-69	4,882	261	3,841	508	272
70-74	3,800	232	3,052	324	192
75-79	2,376	171	1,932	179	94
80-84	1,607	111	1,371	93	32
85-89	650	51	536	42	21
90-94	260	20	216	22	2
95-99	80	6	60	9	5
100 años y más	52	8	36	6	2
Rural	47,046	5,943	31,982	7,288	1,833
3-4	1,024	1,024	0	0	0
5-9	7,598	2,534	5,064	0	0
10-14	8,298	582	7,407	309	0
15-19	6,918	236	4,095	2,500	87
20-24	4,765	196	2,469	1,659	441
25-29	3,574	186	2,075	951	362
30-34	2,618	157	1,700	507	254
35-39	2,423	145	1,683	391	204
40-44	2,097	158	1,446	322	171
45-49	1,798	124	1,284	246	144
50-54	1,485	116	1,121	165	83
55-59	1,153	119	908	85	41
60-64	1,185	124	966	67	28
65-69	822	99	675	40	8
70-74	592	72	491	24	5
75-79	361	33	319	9	0
80-84	215	25	180	6	4
85-89	71	5	63	3	0
90-94	30	4	22	3	1
95-99	11	1	10	0	0
100 años y más	8	3	4	1	0

Cuadro 6, continuación...

Región, provincia, zona de residencia y grupos de edades	Población de 3 años y más que asiste o asistió a la escuela				
	Total	Preprimaria	Primaria o básica	Secundaria o media	Universitaria o superior
Provincia Baoruco	72,792	6,845	44,032	15,423	6,492
3-4	1,641	1,641	0	0	0
5-9	10,906	3,142	7,764	0	0
10-14	11,755	492	10,590	673	0
15-19	10,493	177	4,909	5,153	254
20-24	6,970	128	2,739	2,971	1,132
25-29	5,396	120	2,295	1,858	1,123
30-34	4,300	106	2,091	1,150	953
35-39	3,801	136	2,097	862	706
40-44	3,518	138	1,955	787	638
45-49	3,117	113	1,708	678	618
50-54	2,572	110	1,532	466	464
55-59	2,088	131	1,330	336	291
60-64	2,056	116	1,563	214	163
65-69	1,480	98	1,183	131	68
70-74	1,168	76	978	68	46
75-79	758	58	633	44	23
80-84	480	37	423	16	4
85-89	184	18	155	6	5
90-94	74	5	61	5	3
95-99	22	1	17	3	1
100 años y más	13	2	9	2	0
Urbana	54,546	4,438	31,171	12,957	5,980
3-4	1,185	1,185	0	0	0
5-9	7,714	2,033	5,681	0	0
10-14	8,344	308	7,455	581	0
15-19	7,676	99	3,115	4,238	224
20-24	5,213	81	1,732	2,395	1,005
25-29	4,093	63	1,471	1,532	1,027
30-34	3,433	59	1,486	1,010	878
35-39	2,945	80	1,462	754	649
40-44	2,785	67	1,421	695	602
45-49	2,465	69	1,229	596	571
50-54	2,080	63	1,160	412	445
55-59	1,679	85	1,004	309	281
60-64	1,569	57	1,168	191	153
65-69	1,168	53	932	116	67
70-74	943	45	795	59	44
75-79	612	44	504	41	23
80-84	397	24	356	14	3
85-89	157	18	129	5	5
90-94	60	4	50	4	2
95-99	17	0	13	3	1
100 años y más	11	1	8	2	0
Rural	18,246	2,407	12,861	2,466	512
3-4	456	456	0	0	0
5-9	3,192	1,109	2,083	0	0
10-14	3,411	184	3,135	92	0
15-19	2,817	78	1,794	915	30
20-24	1,757	47	1,007	576	127
25-29	1,303	57	824	326	96
30-34	867	47	605	140	75
35-39	856	56	635	108	57
40-44	733	71	534	92	36
45-49	652	44	479	82	47
50-54	492	47	372	54	19
55-59	409	46	326	27	10
60-64	487	59	395	23	10
65-69	312	45	251	15	1
70-74	225	31	183	9	2
75-79	146	14	129	3	0
80-84	83	13	67	2	1
85-89	27	0	26	1	0
90-94	14	1	11	1	1
95-99	5	1	4	0	0
100 años y más	2	1	1	0	0

Cuadro 6, continuación...

Región, provincia, zona de residencia y grupos de edades	Población de 3 años y más que asiste o asistió a la escuela				
	Total	Preprimaria	Primaria o básica	Secundaria o media	Universitaria o superior
Provincia Barahona	147,322	12,809	79,958	34,803	19,752
3-4	2,904	2,904	0	0	0
5-9	19,270	5,529	13,741	0	0
10-14	21,614	1,003	18,882	1,729	0
15-19	19,909	391	7,414	11,124	980
20-24	14,578	291	4,385	6,010	3,892
25-29	11,827	296	4,080	3,949	3,502
30-34	9,884	293	4,156	2,515	2,920
35-39	9,070	244	4,333	2,294	2,199
40-44	8,208	278	3,837	2,221	1,872
45-49	7,286	276	3,543	1,735	1,732
50-54	5,746	237	3,129	1,181	1,199
55-59	4,617	252	2,900	771	694
60-64	3,992	231	2,872	509	380
65-69	3,017	182	2,352	327	156
70-74	2,368	168	1,872	209	119
75-79	1,407	108	1,129	111	59
80-84	984	73	818	66	27
85-89	404	28	330	31	15
90-94	151	13	124	14	0
95-99	50	4	38	4	4
100 años y más	36	8	23	3	2
Urbana	128,168	10,568	67,238	31,547	18,815
3-4	2,524	2,524	0	0	0
5-9	16,320	4,657	11,663	0	0
10-14	18,324	734	16,023	1,567	0
15-19	17,127	273	5,957	9,966	931
20-24	12,585	191	3,448	5,283	3,663
25-29	10,365	221	3,283	3,558	3,303
30-34	8,761	219	3,456	2,294	2,792
35-39	8,078	196	3,658	2,130	2,094
40-44	7,321	219	3,248	2,068	1,786
45-49	6,511	222	2,986	1,629	1,674
50-54	5,091	194	2,624	1,113	1,160
55-59	4,098	211	2,484	728	675
60-64	3,522	197	2,475	484	366
65-69	2,694	159	2,076	308	151
70-74	2,098	139	1,644	199	116
75-79	1,265	100	1,000	106	59
80-84	893	64	740	65	24
85-89	371	26	300	30	15
90-94	143	11	119	13	0
95-99	45	4	33	4	4
100 años y más	32	7	21	2	2
Rural	19,154	2,241	12,720	3,256	937
3-4	380	380	0	0	0
5-9	2,950	872	2,078	0	0
10-14	3,290	269	2,859	162	0
15-19	2,782	118	1,457	1,158	49
20-24	1,993	100	937	727	229
25-29	1,462	75	797	391	199
30-34	1,123	74	700	221	128
35-39	992	48	675	164	105
40-44	887	59	589	153	86
45-49	775	54	557	106	58
50-54	655	43	505	68	39
55-59	519	41	416	43	19
60-64	470	34	397	25	14
65-69	323	23	276	19	5
70-74	270	29	228	10	3
75-79	142	8	129	5	0
80-84	91	9	78	1	3
85-89	33	2	30	1	0
90-94	8	2	5	1	0
95-99	5	0	5	0	0
100 años y más	4	1	2	1	0

Cuadro 6, continuación...

Región, provincia, zona de residencia y grupos de edades	Población de 3 años y más que asiste o asistió a la escuela				
	Total	Preprimaria	Primaria o básica	Secundaria o media	Universitaria o superior
Provincia Independencia	37,398	3,096	22,022	8,994	3,286
3-4	702	702	0	0	0
5-9	5,428	1,509	3,919	0	0
10-14	5,699	207	5,034	458	0
15-19	4,991	75	2,130	2,692	94
20-24	3,714	63	1,330	1,792	529
25-29	2,795	49	1,051	1,138	557
30-34	2,403	53	1,129	746	475
35-39	2,097	64	1,073	524	436
40-44	1,942	47	1,005	510	380
45-49	1,595	48	831	376	340
50-54	1,448	49	915	273	211
55-59	1,135	53	781	199	102
60-64	1,079	57	819	121	82
65-69	879	35	741	63	40
70-74	628	35	512	54	27
75-79	424	22	370	23	9
80-84	270	17	238	12	3
85-89	96	3	87	5	1
90-94	53	5	43	5	0
95-99	14	2	10	2	0
100 años y más	6	1	4	1	0
Urbana	32,081	2,478	18,356	8,213	3,034
3-4	588	588	0	0	0
5-9	4,564	1,216	3,348	0	0
10-14	4,781	165	4,187	429	0
15-19	4,280	65	1,687	2,439	89
20-24	3,179	45	1,055	1,610	469
25-29	2,361	35	803	1,011	512
30-34	2,103	40	931	689	443
35-39	1,819	47	881	485	406
40-44	1,682	35	824	476	347
45-49	1,402	33	700	352	317
50-54	1,267	41	772	256	198
55-59	1,000	37	673	194	96
60-64	935	35	707	114	79
65-69	768	23	646	61	38
70-74	575	30	467	51	27
75-79	376	17	327	23	9
80-84	247	16	217	11	3
85-89	90	3	81	5	1
90-94	46	5	37	4	0
95-99	13	2	9	2	0
100 años y más	5	0	4	1	0
Rural	5,317	618	3,666	781	252
3-4	114	114	0	0	0
5-9	864	293	571	0	0
10-14	918	42	847	29	0
15-19	711	10	443	253	5
20-24	535	18	275	182	60
25-29	434	14	248	127	45
30-34	300	13	198	57	32
35-39	278	17	192	39	30
40-44	260	12	181	34	33
45-49	193	15	131	24	23
50-54	181	8	143	17	13
55-59	135	16	108	5	6
60-64	144	22	112	7	3
65-69	111	12	95	2	2
70-74	53	5	45	3	0
75-79	48	5	43	0	0
80-84	23	1	21	1	0
85-89	6	0	6	0	0
90-94	7	0	6	1	0
95-99	1	0	1	0	0
100 años y más	1	1	0	0	0

Cuadro 6, continuación...

Región, provincia, zona de residencia y grupos de edades	Población de 3 años y más que asiste o asistió a la escuela				
	Total	Preprimaria	Primaria o básica	Secundaria o media	Universitaria o superior
Provincia Pedernales	19,219	1,978	11,113	4,913	1,215
3-4	301	301	0	0	0
5-9	2,615	847	1,768	0	0
10-14	2,945	198	2,543	204	0
15-19	2,554	71	1,175	1,284	24
20-24	2,033	69	825	962	177
25-29	1,531	75	643	618	195
30-34	1,421	51	703	476	191
35-39	1,271	52	670	387	162
40-44	1,099	40	616	304	139
45-49	883	39	459	261	124
50-54	762	53	432	185	92
55-59	496	44	296	103	53
60-64	457	35	325	65	32
65-69	328	45	240	27	16
70-74	228	25	181	17	5
75-79	148	16	119	10	3
80-84	88	9	72	5	2
85-89	37	7	27	3	0
90-94	12	1	10	1	0
95-99	5	0	5	0	0
100 años y más	5	0	4	1	0
Urbana	14,890	1,301	8,378	4,128	1,083
3-4	227	227	0	0	0
5-9	2,023	587	1,436	0	0
10-14	2,266	111	1,977	178	0
15-19	1,946	41	774	1,110	21
20-24	1,553	38	575	788	152
25-29	1,156	35	437	511	173
30-34	1,093	28	506	387	172
35-39	974	28	489	307	150
40-44	882	24	474	261	123
45-49	705	28	342	227	108
50-54	605	35	331	159	80
55-59	406	28	238	93	47
60-64	373	26	263	53	31
65-69	252	26	187	23	16
70-74	184	18	146	15	5
75-79	123	10	101	9	3
80-84	70	7	58	3	2
85-89	32	4	26	2	0
90-94	11	0	10	1	0
95-99	5	0	5	0	0
100 años y más	4	0	3	1	0
Rural	4,329	677	2,735	785	132
3-4	74	74	0	0	0
5-9	592	260	332	0	0
10-14	679	87	566	26	0
15-19	608	30	401	174	3
20-24	480	31	250	174	25
25-29	375	40	206	107	22
30-34	328	23	197	89	19
35-39	297	24	181	80	12
40-44	217	16	142	43	16
45-49	178	11	117	34	16
50-54	157	18	101	26	12
55-59	90	16	58	10	6
60-64	84	9	62	12	1
65-69	76	19	53	4	0
70-74	44	7	35	2	0
75-79	25	6	18	1	0
80-84	18	2	14	2	0
85-89	5	3	1	1	0
90-94	1	1	0	0	0
95-99	0	0	0	0	0
100 años y más	1	0	1	0	0

Cuadro 6, continuación...

Región, provincia, zona de residencia y grupos de edades	Población de 3 años y más que asiste o asistió a la escuela				
	Total	Preprimaria	Primaria o básica	Secundaria o media	Universitaria o superior
Región El Valle	222,813	23,410	130,647	47,332	21,424
3-4	4,604	4,604	0	0	0
5-9	29,601	8,841	20,760	0	0
10-14	34,609	2,150	29,702	2,757	0
15-19	30,974	760	12,693	16,504	1,017
20-24	19,700	601	7,232	8,297	3,570
25-29	15,153	557	6,096	4,808	3,692
30-34	13,406	595	6,072	3,388	3,351
35-39	12,291	615	6,521	2,591	2,564
40-44	11,595	627	6,213	2,649	2,106
45-49	10,412	579	5,700	2,234	1,899
50-54	9,357	596	5,748	1,564	1,449
55-59	8,091	650	5,584	1,034	823
60-64	7,349	654	5,605	645	445
65-69	5,805	544	4,704	340	217
70-74	4,356	453	3,529	247	127
75-79	2,905	298	2,400	118	89
80-84	1,594	159	1,304	85	46
85-89	584	66	459	39	20
90-94	247	32	194	16	5
95-99	131	21	97	10	3
100 años y más	49	8	34	6	1
Urbana	137,196	12,766	71,678	33,990	18,762
3-4	3,174	3,174	0	0	0
5-9	16,898	4,771	12,127	0	0
10-14	19,828	1,090	16,661	2,077	0
15-19	18,570	318	6,197	11,173	882
20-24	12,207	262	3,480	5,460	3,005
25-29	9,825	248	3,114	3,345	3,118
30-34	9,099	292	3,349	2,582	2,876
35-39	8,102	297	3,554	1,991	2,260
40-44	7,623	279	3,372	2,098	1,874
45-49	7,042	300	3,217	1,784	1,741
50-54	6,128	295	3,219	1,278	1,336
55-59	5,020	323	3,033	881	783
60-64	4,382	322	3,069	578	413
65-69	3,375	253	2,624	293	205
70-74	2,539	237	1,964	216	122
75-79	1,737	162	1,396	100	79
80-84	981	75	793	72	41
85-89	395	36	303	37	19
90-94	167	19	130	14	4
95-99	81	9	62	7	3
100 años y más	23	4	14	4	1
Rural	85,617	10,644	58,969	13,342	2,662
3-4	1,430	1,430	0	0	0
5-9	12,703	4,070	8,633	0	0
10-14	14,781	1,060	13,041	680	0
15-19	12,404	442	6,496	5,331	135
20-24	7,493	339	3,752	2,837	565
25-29	5,328	309	2,982	1,463	574
30-34	4,307	303	2,723	806	475
35-39	4,189	318	2,967	600	304
40-44	3,972	348	2,841	551	232
45-49	3,370	279	2,483	450	158
50-54	3,229	301	2,529	286	113
55-59	3,071	327	2,551	153	40
60-64	2,967	332	2,536	67	32
65-69	2,430	291	2,080	47	12
70-74	1,817	216	1,565	31	5
75-79	1,168	136	1,004	18	10
80-84	613	84	511	13	5
85-89	189	30	156	2	1
90-94	80	13	64	2	1
95-99	50	12	35	3	0
100 años y más	26	4	20	2	0

Cuadro 6, continuación...

Región, provincia, zona de residencia y grupos de edades	Población de 3 años y más que asiste o asistió a la escuela				
	Total	Preprimaria	Primaria o básica	Secundaria o media	Universitaria o superior
Provincia Elías Piña	42,124	5,608	26,380	7,692	2,444
3-4	894	894	0	0	0
5-9	6,902	2,336	4,566	0	0
10-14	7,863	703	6,766	394	0
15-19	6,214	238	2,989	2,922	65
20-24	3,290	137	1,460	1,411	282
25-29	2,492	115	1,155	821	401
30-34	2,067	123	1,036	521	387
35-39	1,885	121	1,063	371	330
40-44	1,738	120	1,002	369	247
45-49	1,668	131	981	285	271
50-54	1,602	109	1,040	237	216
55-59	1,320	118	941	138	123
60-64	1,396	137	1,099	94	66
65-69	1,077	110	899	47	21
70-74	820	102	664	37	17
75-79	479	62	391	17	9
80-84	267	26	214	20	7
85-89	99	14	79	4	2
90-94	27	5	20	2	0
95-99	16	5	9	2	0
100 años y más	8	2	6	0	0
Urbana	22,882	2,814	12,740	5,244	2,084
3-4	574	574	0	0	0
5-9	3,505	1,144	2,361	0	0
10-14	3,810	290	3,235	285	0
15-19	3,287	90	1,262	1,879	56
20-24	1,791	64	614	872	241
25-29	1,446	45	515	558	328
30-34	1,269	61	518	370	320
35-39	1,142	47	524	281	290
40-44	1,050	54	493	294	209
45-49	1,047	72	510	224	241
50-54	956	52	529	189	186
55-59	776	64	485	116	111
60-64	742	72	539	76	55
65-69	560	62	447	34	17
70-74	419	60	314	30	15
75-79	259	35	203	14	7
80-84	158	14	121	17	6
85-89	60	9	47	2	2
90-94	18	3	13	2	0
95-99	10	1	8	1	0
100 años y más	3	1	2	0	0
Rural	19,242	2,794	13,640	2,448	360
3-4	320	320	0	0	0
5-9	3,397	1,192	2,205	0	0
10-14	4,053	413	3,531	109	0
15-19	2,927	148	1,727	1,043	9
20-24	1,499	73	846	539	41
25-29	1,046	70	640	263	73
30-34	798	62	518	151	67
35-39	743	74	539	90	40
40-44	688	66	509	75	38
45-49	621	59	471	61	30
50-54	646	57	511	48	30
55-59	544	54	456	22	12
60-64	654	65	560	18	11
65-69	517	48	452	13	4
70-74	401	42	350	7	2
75-79	220	27	188	3	2
80-84	109	12	93	3	1
85-89	39	5	32	2	0
90-94	9	2	7	0	0
95-99	6	4	1	1	0
100 años y más	5	1	4	0	0

Cuadro 6, continuación...

Región, provincia, zona de residencia y grupos de edades	Población de 3 años y más que asiste o asistió a la escuela				
	Total	Preprimaria	Primaria o básica	Secundaria o media	Universitaria o superior
Provincia San Juan	180,689	17,802	104,267	39,640	18,980
3-4	3,710	3,710	0	0	0
5-9	22,699	6,505	16,194	0	0
10-14	26,746	1,447	22,936	2,363	0
15-19	24,760	522	9,704	13,582	952
20-24	16,410	464	5,772	6,886	3,288
25-29	12,661	442	4,941	3,987	3,291
30-34	11,339	472	5,036	2,867	2,964
35-39	10,406	494	5,458	2,220	2,234
40-44	9,857	507	5,211	2,280	1,859
45-49	8,744	448	4,719	1,949	1,628
50-54	7,755	487	4,708	1,327	1,233
55-59	6,771	532	4,643	896	700
60-64	5,953	517	4,506	551	379
65-69	4,728	434	3,805	293	196
70-74	3,536	351	2,865	210	110
75-79	2,426	236	2,009	101	80
80-84	1,327	133	1,090	65	39
85-89	485	52	380	35	18
90-94	220	27	174	14	5
95-99	115	16	88	8	3
100 años y más	41	6	28	6	1
Urbana	114,314	9,952	58,938	28,746	16,678
3-4	2,600	2,600	0	0	0
5-9	13,393	3,627	9,766	0	0
10-14	16,018	800	13,426	1,792	0
15-19	15,283	228	4,935	9,294	826
20-24	10,416	198	2,866	4,588	2,764
25-29	8,379	203	2,599	2,787	2,790
30-34	7,830	231	2,831	2,212	2,556
35-39	6,960	250	3,030	1,710	1,970
40-44	6,573	225	2,879	1,804	1,665
45-49	5,995	228	2,707	1,560	1,500
50-54	5,172	243	2,690	1,089	1,150
55-59	4,244	259	2,548	765	672
60-64	3,640	250	2,530	502	358
65-69	2,815	191	2,177	259	188
70-74	2,120	177	1,650	186	107
75-79	1,478	127	1,193	86	72
80-84	823	61	672	55	35
85-89	335	27	256	35	17
90-94	149	16	117	12	4
95-99	71	8	54	6	3
100 años y más	20	3	12	4	1
Rural	66,375	7,850	45,329	10,894	2,302
3-4	1,110	1,110	0	0	0
5-9	9,306	2,878	6,428	0	0
10-14	10,728	647	9,510	571	0
15-19	9,477	294	4,769	4,288	126
20-24	5,994	266	2,906	2,298	524
25-29	4,282	239	2,342	1,200	501
30-34	3,509	241	2,205	655	408
35-39	3,446	244	2,428	510	264
40-44	3,284	282	2,332	476	194
45-49	2,749	220	2,012	389	128
50-54	2,583	244	2,018	238	83
55-59	2,527	273	2,095	131	28
60-64	2,313	267	1,976	49	21
65-69	1,913	243	1,628	34	8
70-74	1,416	174	1,215	24	3
75-79	948	109	816	15	8
80-84	504	72	418	10	4
85-89	150	25	124	0	1
90-94	71	11	57	2	1
95-99	44	8	34	2	0
100 años y más	21	3	16	2	0

Cuadro 6, continuación...

Región, provincia, zona de residencia y grupos de edades	Población de 3 años y más que asiste o asistió a la escuela				
	Total	Preprimaria	Primaria o básica	Secundaria o media	Universitaria o superior
Región Yuma	508,196	47,403	264,104	145,401	51,288
3-4	11,573	11,573	0	0	0
5-9	56,410	17,832	38,578	0	0
10-14	60,673	3,556	52,294	4,823	0
15-19	59,034	1,227	22,759	32,502	2,546
20-24	54,650	1,240	17,027	26,541	9,842
25-29	51,943	1,428	18,653	21,989	9,873
30-34	46,464	1,501	19,544	17,170	8,249
35-39	40,139	1,482	19,319	13,221	6,117
40-44	32,806	1,254	15,949	11,002	4,601
45-49	25,992	1,179	13,072	7,816	3,925
50-54	19,801	1,021	11,402	4,565	2,813
55-59	14,026	959	9,028	2,407	1,632
60-64	11,593	870	8,537	1,385	801
65-69	8,191	706	6,368	777	340
70-74	6,510	623	5,052	577	258
75-79	4,162	441	3,255	301	165
80-84	2,548	306	1,996	178	68
85-89	1,046	127	797	87	35
90-94	373	41	293	28	11
95-99	140	20	104	11	5
100 años y más	122	17	77	21	7
Urbana	421,311	38,491	206,918	127,949	47,953
3-4	10,322	10,322	0	0	0
5-9	45,866	14,665	31,201	0	0
10-14	49,199	2,722	42,157	4,320	0
15-19	48,863	896	17,191	28,351	2,425
20-24	45,467	905	12,600	22,738	9,224
25-29	43,682	1,090	14,316	19,091	9,185
30-34	39,533	1,123	15,485	15,248	7,677
35-39	34,183	1,138	15,403	11,929	5,713
40-44	27,876	958	12,693	9,909	4,316
45-49	21,964	884	10,316	7,072	3,692
50-54	16,362	767	8,836	4,108	2,651
55-59	11,385	680	6,992	2,176	1,537
60-64	9,045	643	6,412	1,246	744
65-69	6,250	524	4,737	687	302
70-74	4,928	464	3,723	515	226
75-79	3,134	313	2,407	264	150
80-84	1,941	233	1,485	163	60
85-89	804	96	601	77	30
90-94	302	37	230	24	11
95-99	110	17	79	11	3
100 años y más	95	14	54	20	7
Rural	86,885	8,912	57,186	17,452	3,335
3-4	1,251	1,251	0	0	0
5-9	10,544	3,167	7,377	0	0
10-14	11,474	834	10,137	503	0
15-19	10,171	331	5,568	4,151	121
20-24	9,183	335	4,427	3,803	618
25-29	8,261	338	4,337	2,898	688
30-34	6,931	378	4,059	1,922	572
35-39	5,956	344	3,916	1,292	404
40-44	4,930	296	3,256	1,093	285
45-49	4,028	295	2,756	744	233
50-54	3,439	254	2,566	457	162
55-59	2,641	279	2,036	231	95
60-64	2,548	227	2,125	139	57
65-69	1,941	182	1,631	90	38
70-74	1,582	159	1,329	62	32
75-79	1,028	128	848	37	15
80-84	607	73	511	15	8
85-89	242	31	196	10	5
90-94	71	4	63	4	0
95-99	30	3	25	0	2
100 años y más	27	3	23	1	0

Cuadro 6, continuación...

Región, provincia, zona de residencia y grupos de edades	Población de 3 años y más que asiste o asistió a la escuela				
	Total	Preprimaria	Primaria o básica	Secundaria o media	Universitaria o superior
Provincia El Seibo	69,865	6,228	44,086	14,932	4,619
3-4	1,374	1,374	0	0	0
5-9	8,988	2,306	6,682	0	0
10-14	9,600	445	8,583	572	0
15-19	9,153	206	4,434	4,315	198
20-24	6,700	180	2,701	2,972	847
25-29	5,435	158	2,604	1,863	810
30-34	4,606	171	2,505	1,268	662
35-39	4,164	172	2,500	962	530
40-44	3,758	158	2,259	907	434
45-49	3,403	176	2,042	788	397
50-54	2,953	142	1,975	504	332
55-59	2,383	164	1,696	342	181
60-64	2,213	161	1,771	188	93
65-69	1,762	130	1,494	97	41
70-74	1,447	103	1,219	78	47
75-79	951	88	794	47	22
80-84	610	57	525	15	13
85-89	233	27	190	9	7
90-94	78	4	69	2	3
95-99	32	4	25	1	2
100 años y más	22	2	18	2	0
Urbana	38,061	2,918	21,184	9,944	4,015
3-4	958	958	0	0	0
5-9	4,722	1,133	3,589	0	0
10-14	5,014	147	4,466	401	0
15-19	5,129	67	1,997	2,890	175
20-24	3,660	54	1,095	1,802	709
25-29	3,004	46	1,106	1,176	676
30-34	2,616	48	1,132	867	569
35-39	2,451	58	1,228	686	479
40-44	2,185	55	1,084	652	394
45-49	1,918	72	939	554	353
50-54	1,617	50	935	341	291
55-59	1,247	50	777	253	167
60-64	1,080	46	811	137	86
65-69	830	37	688	68	37
70-74	662	35	524	63	40
75-79	466	28	387	31	20
80-84	310	20	269	12	9
85-89	119	9	96	7	7
90-94	51	3	44	1	3
95-99	14	2	11	1	0
100 años y más	8	0	6	2	0
Rural	31,804	3,310	22,902	4,988	604
3-4	416	416	0	0	0
5-9	4,266	1,173	3,093	0	0
10-14	4,586	298	4,117	171	0
15-19	4,024	139	2,437	1,425	23
20-24	3,040	126	1,606	1,170	138
25-29	2,431	112	1,498	687	134
30-34	1,990	123	1,373	401	93
35-39	1,713	114	1,272	276	51
40-44	1,573	103	1,175	255	40
45-49	1,485	104	1,103	234	44
50-54	1,336	92	1,040	163	41
55-59	1,136	114	919	89	14
60-64	1,133	115	960	51	7
65-69	932	93	806	29	4
70-74	785	68	695	15	7
75-79	485	60	407	16	2
80-84	300	37	256	3	4
85-89	114	18	94	2	0
90-94	27	1	25	1	0
95-99	18	2	14	0	2
100 años y más	14	2	12	0	0

Cuadro 6, continuación...

Región, provincia, zona de residencia y grupos de edades	Población de 3 años y más que asiste o asistió a la escuela				
	Total	Preprimaria	Primaria o básica	Secundaria o media	Universitaria o superior
Provincia La Altamarca	226,837	20,667	117,968	65,542	22,660
3-4	4,730	4,730	0	0	0
5-9	23,405	7,548	15,857	0	0
10-14	24,928	1,533	21,442	1,953	0
15-19	23,909	591	9,672	12,636	1,010
20-24	26,244	711	8,754	12,523	4,256
25-29	27,218	846	10,160	11,659	4,553
30-34	24,272	852	10,610	8,847	3,963
35-39	19,999	785	10,015	6,351	2,848
40-44	15,167	580	7,549	4,954	2,084
45-49	10,991	545	5,649	3,107	1,690
50-54	7,763	446	4,615	1,640	1,062
55-59	5,317	378	3,594	764	581
60-64	4,445	327	3,359	459	300
65-69	2,970	236	2,372	243	119
70-74	2,410	223	1,893	196	98
75-79	1,533	150	1,244	88	51
80-84	921	117	718	60	26
85-89	377	46	279	39	13
90-94	135	11	114	8	2
95-99	51	9	38	3	1
100 años y más	52	3	34	12	3
Urbana	181,327	15,971	89,735	55,091	20,530
3-4	4,067	4,067	0	0	0
5-9	18,414	5,925	12,489	0	0
10-14	19,547	1,099	16,771	1,677	0
15-19	19,059	418	7,218	10,494	929
20-24	21,202	527	6,469	10,338	3,868
25-29	22,205	641	7,746	9,729	4,089
30-34	19,912	618	8,276	7,474	3,544
35-39	16,263	580	7,695	5,436	2,552
40-44	12,304	411	5,764	4,227	1,902
45-49	8,871	385	4,228	2,696	1,562
50-54	6,039	303	3,340	1,407	989
55-59	4,080	244	2,641	659	536
60-64	3,283	223	2,389	399	272
65-69	2,151	157	1,681	203	110
70-74	1,755	146	1,358	163	88
75-79	1,071	90	854	79	48
80-84	658	85	492	57	24
85-89	263	33	187	32	11
90-94	101	9	83	7	2
95-99	43	8	31	3	1
100 años y más	39	2	23	11	3
Rural	45,510	4,696	28,233	10,451	2,130
3-4	663	663	0	0	0
5-9	4,991	1,623	3,368	0	0
10-14	5,381	434	4,671	276	0
15-19	4,850	173	2,454	2,142	81
20-24	5,042	184	2,285	2,185	388
25-29	5,013	205	2,414	1,930	464
30-34	4,360	234	2,334	1,373	419
35-39	3,736	205	2,320	915	296
40-44	2,863	169	1,785	727	182
45-49	2,120	160	1,421	411	128
50-54	1,724	143	1,275	233	73
55-59	1,237	134	953	105	45
60-64	1,162	104	970	60	28
65-69	819	79	691	40	9
70-74	655	77	535	33	10
75-79	462	60	390	9	3
80-84	263	32	226	3	2
85-89	114	13	92	7	2
90-94	34	2	31	1	0
95-99	8	1	7	0	0
100 años y más	13	1	11	1	0

Cuadro 6, continuación...

Región, provincia, zona de residencia y grupos de edades	Población de 3 años y más que asiste o asistió a la escuela				
	Total	Preprimaria	Primaria o básica	Secundaria o media	Universitaria o superior
Provincia La Romana	211,494	20,508	102,050	64,927	24,009
3-4	5,469	5,469	0	0	0
5-9	24,017	7,978	16,039	0	0
10-14	26,145	1,578	22,269	2,298	0
15-19	25,972	430	8,653	15,551	1,338
20-24	21,706	349	5,572	11,046	4,739
25-29	19,290	424	5,889	8,467	4,510
30-34	17,586	478	6,429	7,055	3,624
35-39	15,976	525	6,804	5,908	2,739
40-44	13,881	516	6,141	5,141	2,083
45-49	11,598	458	5,381	3,921	1,838
50-54	9,085	433	4,812	2,421	1,419
55-59	6,326	417	3,738	1,301	870
60-64	4,935	382	3,407	738	408
65-69	3,459	340	2,502	437	180
70-74	2,653	297	1,940	303	113
75-79	1,678	203	1,217	166	92
80-84	1,017	132	753	103	29
85-89	436	54	328	39	15
90-94	160	26	110	18	6
95-99	57	7	41	7	2
100 años y más	48	12	25	7	4
Urbana	201,923	19,602	95,999	62,914	23,408
3-4	5,297	5,297	0	0	0
5-9	22,730	7,607	15,123	0	0
10-14	24,638	1,476	20,920	2,242	0
15-19	24,675	411	7,976	14,967	1,321
20-24	20,605	324	5,036	10,598	4,647
25-29	18,473	403	5,464	8,186	4,420
30-34	17,005	457	6,077	6,907	3,564
35-39	15,469	500	6,480	5,807	2,682
40-44	13,387	492	5,845	5,030	2,020
45-49	11,175	427	5,149	3,822	1,777
50-54	8,706	414	4,561	2,360	1,371
55-59	6,058	386	3,574	1,264	834
60-64	4,682	374	3,212	710	386
65-69	3,269	330	2,368	416	155
70-74	2,511	283	1,841	289	98
75-79	1,597	195	1,166	154	82
80-84	973	128	724	94	27
85-89	422	54	318	38	12
90-94	150	25	103	16	6
95-99	53	7	37	7	2
100 años y más	48	12	25	7	4
Rural	9,571	906	6,051	2,013	601
3-4	172	172	0	0	0
5-9	1,287	371	916	0	0
10-14	1,507	102	1,349	56	0
15-19	1,297	19	677	584	17
20-24	1,101	25	536	448	92
25-29	817	21	425	281	90
30-34	581	21	352	148	60
35-39	507	25	324	101	57
40-44	494	24	296	111	63
45-49	423	31	232	99	61
50-54	379	19	251	61	48
55-59	268	31	164	37	36
60-64	253	8	195	28	22
65-69	190	10	134	21	25
70-74	142	14	99	14	15
75-79	81	8	51	12	10
80-84	44	4	29	9	2
85-89	14	0	10	1	3
90-94	10	1	7	2	0
95-99	4	0	4	0	0
100 años y más	0	0	0	0	0

Cuadro 6, continuación...

Región, provincia, zona de residencia y grupos de edades	Población de 3 años y más que asiste o asistió a la escuela				
	Total	Preprimaria	Primaria o básica	Secundaria o media	Universitaria o superior
Región Hígüamo	476,719	47,331	242,832	137,613	48,943
3-4	10,155	10,155	0	0	0
5-9	57,932	18,344	39,588	0	0
10-14	61,925	3,785	51,947	6,193	0
15-19	62,051	1,326	19,645	37,939	3,141
20-24	48,946	916	12,586	24,575	10,869
25-29	39,249	1,094	12,574	16,748	8,833
30-34	34,555	1,262	14,124	12,660	6,509
35-39	32,379	1,397	15,300	10,826	4,856
40-44	29,740	1,345	14,406	9,931	4,058
45-49	25,880	1,296	12,955	7,789	3,840
50-54	19,920	1,199	11,066	4,530	3,125
55-59	14,593	1,150	9,162	2,510	1,771
60-64	12,853	1,146	9,214	1,568	925
65-69	9,427	958	7,072	994	403
70-74	7,296	780	5,619	610	287
75-79	4,593	562	3,546	339	146
80-84	2,983	328	2,363	207	85
85-89	1,274	146	964	104	60
90-94	564	82	421	41	20
95-99	261	36	188	27	10
100 años y más	143	24	92	22	5
Urbana	349,083	32,475	161,364	111,159	44,085
3-4	7,844	7,844	0	0	0
5-9	39,947	12,531	27,416	0	0
10-14	42,814	2,620	35,252	4,942	0
15-19	45,051	815	11,947	29,468	2,821
20-24	36,565	571	7,465	18,853	9,676
25-29	28,953	643	7,463	13,033	7,814
30-34	25,915	724	8,976	10,455	5,760
35-39	24,802	924	10,166	9,316	4,396
40-44	23,058	860	9,820	8,655	3,723
45-49	19,964	804	8,741	6,845	3,574
50-54	15,180	766	7,541	3,953	2,920
55-59	10,887	738	6,284	2,214	1,651
60-64	9,253	725	6,294	1,389	845
65-69	6,607	603	4,789	858	357
70-74	5,168	513	3,861	533	261
75-79	3,281	376	2,486	296	123
80-84	2,100	216	1,632	177	75
85-89	971	106	712	97	56
90-94	414	56	304	35	19
95-99	202	27	145	21	9
100 años y más	107	13	70	19	5
Rural	127,636	14,856	81,468	26,454	4,858
3-4	2,311	2,311	0	0	0
5-9	17,985	5,813	12,172	0	0
10-14	19,111	1,165	16,695	1,251	0
15-19	17,000	511	7,698	8,471	320
20-24	12,381	345	5,121	5,722	1,193
25-29	10,296	451	5,111	3,715	1,019
30-34	8,640	538	5,148	2,205	749
35-39	7,577	473	5,134	1,510	460
40-44	6,682	485	4,586	1,276	335
45-49	5,916	492	4,214	944	266
50-54	4,740	433	3,525	577	205
55-59	3,706	412	2,878	296	120
60-64	3,600	421	2,920	179	80
65-69	2,820	355	2,283	136	46
70-74	2,128	267	1,758	77	26
75-79	1,312	186	1,060	43	23
80-84	883	112	731	30	10
85-89	303	40	252	7	4
90-94	150	26	117	6	1
95-99	59	9	43	6	1
100 años y más	36	11	22	3	0

Cuadro 6, continuación...

Región, provincia, zona de residencia y grupos de edades	Población de 3 años y más que asiste o asistió a la escuela				
	Total	Preprimaria	Primaria o básica	Secundaria o media	Universitaria o superior
Provincia San Pedro de Macorís	252,365	24,141	117,829	81,255	29,140
3-4	5,799	5,799	0	0	0
5-9	29,250	9,333	19,917	0	0
10-14	30,630	1,991	25,427	3,212	0
15-19	32,368	648	9,243	20,624	1,853
20-24	27,021	416	6,013	14,142	6,450
25-29	21,558	471	6,091	9,824	5,172
30-34	18,953	562	6,940	7,829	3,622
35-39	18,368	714	7,788	6,996	2,870
40-44	16,808	663	7,135	6,551	2,459
45-49	14,390	617	6,337	5,111	2,325
50-54	10,813	585	5,345	2,851	2,032
55-59	7,493	513	4,229	1,595	1,156
60-64	6,298	505	4,181	1,027	585
65-69	4,413	415	3,142	614	242
70-74	3,458	355	2,526	409	168
75-79	2,199	262	1,629	222	86
80-84	1,416	148	1,091	122	55
85-89	672	74	481	71	46
90-94	272	37	195	29	11
95-99	107	21	71	11	4
100 años y más	79	12	48	15	4
Urbana	216,292	20,276	94,364	73,539	28,113
3-4	5,082	5,082	0	0	0
5-9	24,131	7,706	16,425	0	0
10-14	25,480	1,696	20,828	2,956	0
15-19	27,580	513	6,834	18,435	1,798
20-24	23,260	326	4,269	12,429	6,236
25-29	18,274	354	4,286	8,664	4,970
30-34	16,321	432	5,286	7,112	3,491
35-39	15,990	599	6,156	6,459	2,776
40-44	14,911	556	5,874	6,101	2,380
45-49	12,716	506	5,131	4,825	2,254
50-54	9,615	486	4,455	2,703	1,971
55-59	6,562	435	3,511	1,497	1,119
60-64	5,448	441	3,500	959	548
65-69	3,800	342	2,667	570	221
70-74	2,986	309	2,134	388	155
75-79	1,919	239	1,396	206	78
80-84	1,217	131	923	112	51
85-89	599	65	417	71	46
90-94	246	35	172	28	11
95-99	88	14	60	10	4
100 años y más	67	9	40	14	4
Rural	36,073	3,865	23,465	7,716	1,027
3-4	717	717	0	0	0
5-9	5,119	1,627	3,492	0	0
10-14	5,150	295	4,599	256	0
15-19	4,788	135	2,409	2,189	55
20-24	3,761	90	1,744	1,713	214
25-29	3,284	117	1,805	1,160	202
30-34	2,632	130	1,654	717	131
35-39	2,378	115	1,632	537	94
40-44	1,897	107	1,261	450	79
45-49	1,674	111	1,206	286	71
50-54	1,198	99	890	148	61
55-59	931	78	718	98	37
60-64	850	64	681	68	37
65-69	613	73	475	44	21
70-74	472	46	392	21	13
75-79	280	23	233	16	8
80-84	199	17	168	10	4
85-89	73	9	64	0	0
90-94	26	2	23	1	0
95-99	19	7	11	1	0
100 años y más	12	3	8	1	0

Cuadro 6, continuación...

Región, provincia, zona de residencia y grupos de edades	Población de 3 años y más que asiste o asistió a la escuela				
	Total	Preprimaria	Primaria o básica	Secundaria o media	Universitaria o superior
Provincia Monte Plata	153,447	16,426	86,787	37,893	12,341
3-4	3,084	3,084	0	0	0
5-9	20,367	6,538	13,829	0	0
10-14	22,246	1,254	18,898	2,094	0
15-19	20,422	433	7,127	12,004	858
20-24	14,882	318	4,553	7,241	2,770
25-29	11,915	395	4,412	4,775	2,333
30-34	10,469	462	4,971	3,196	1,840
35-39	9,290	484	5,107	2,419	1,280
40-44	8,704	498	5,037	2,163	1,006
45-49	7,663	476	4,616	1,631	940
50-54	6,032	439	3,974	1,042	577
55-59	4,702	456	3,368	544	334
60-64	4,395	451	3,447	310	187
65-69	3,433	395	2,727	214	97
70-74	2,578	314	2,100	108	56
75-79	1,559	204	1,263	64	28
80-84	1,013	133	811	52	17
85-89	378	50	303	18	7
90-94	192	31	145	8	8
95-99	83	4	71	6	2
100 años y más	40	7	28	4	1
Urbana	78,478	7,615	39,591	22,229	9,043
3-4	1,726	1,726	0	0	0
5-9	9,602	3,061	6,541	0	0
10-14	10,644	590	8,830	1,224	0
15-19	10,497	152	2,941	6,768	636
20-24	7,818	136	1,838	3,896	1,948
25-29	6,134	153	1,776	2,583	1,622
30-34	5,500	174	2,114	1,929	1,283
35-39	5,016	203	2,250	1,612	951
40-44	4,793	199	2,336	1,478	780
45-49	4,262	190	2,178	1,120	774
50-54	3,213	175	1,883	692	463
55-59	2,486	193	1,636	386	271
60-64	2,226	177	1,672	222	155
65-69	1,656	171	1,264	147	74
70-74	1,254	137	1,007	65	45
75-79	780	78	639	47	16
80-84	485	55	381	37	12
85-89	210	26	168	13	3
90-94	100	12	76	5	7
95-99	53	3	45	3	2
100 años y más	23	4	16	2	1
Rural	74,969	8,811	47,196	15,664	3,298
3-4	1,358	1,358	0	0	0
5-9	10,765	3,477	7,288	0	0
10-14	11,602	664	10,068	870	0
15-19	9,925	281	4,186	5,236	222
20-24	7,064	182	2,715	3,345	822
25-29	5,781	242	2,636	2,192	711
30-34	4,969	288	2,857	1,267	557
35-39	4,274	281	2,857	807	329
40-44	3,911	299	2,701	685	226
45-49	3,401	286	2,438	511	166
50-54	2,819	264	2,091	350	114
55-59	2,216	263	1,732	158	63
60-64	2,169	274	1,775	88	32
65-69	1,777	224	1,463	67	23
70-74	1,324	177	1,093	43	11
75-79	779	126	624	17	12
80-84	528	78	430	15	5
85-89	168	24	135	5	4
90-94	92	19	69	3	1
95-99	30	1	26	3	0
100 años y más	17	3	12	2	0

Cuadro 6, continuación...

Región, provincia, zona de residencia y grupos de edades	Población de 3 años y más que asiste o asistió a la escuela				
	Total	Preprimaria	Primaria o básica	Secundaria o media	Universitaria o superior
Provincia Hato Mayor	70,907	6,764	38,216	18,465	7,462
3-4	1,272	1,272	0	0	0
5-9	8,315	2,473	5,842	0	0
10-14	9,049	540	7,622	887	0
15-19	9,261	245	3,275	5,311	430
20-24	7,043	182	2,020	3,192	1,649
25-29	5,776	228	2,071	2,149	1,328
30-34	5,133	238	2,213	1,635	1,047
35-39	4,721	199	2,405	1,411	706
40-44	4,228	184	2,234	1,217	593
45-49	3,827	203	2,002	1,047	575
50-54	3,075	175	1,747	637	516
55-59	2,398	181	1,565	371	281
60-64	2,160	190	1,586	231	153
65-69	1,581	148	1,203	166	64
70-74	1,260	111	993	93	63
75-79	835	96	654	53	32
80-84	554	47	461	33	13
85-89	224	22	180	15	7
90-94	100	14	81	4	1
95-99	71	11	46	10	4
100 años y más	24	5	16	3	0
Urbana	54,313	4,584	27,409	15,391	6,929
3-4	1,036	1,036	0	0	0
5-9	6,214	1,764	4,450	0	0
10-14	6,690	334	5,594	762	0
15-19	6,974	150	2,172	4,265	387
20-24	5,487	109	1,358	2,528	1,492
25-29	4,545	136	1,401	1,786	1,222
30-34	4,094	118	1,576	1,414	986
35-39	3,796	122	1,760	1,245	669
40-44	3,354	105	1,610	1,076	563
45-49	2,986	108	1,432	900	546
50-54	2,352	105	1,203	558	486
55-59	1,839	110	1,137	331	261
60-64	1,579	107	1,122	208	142
65-69	1,151	90	858	141	62
70-74	928	67	720	80	61
75-79	582	59	451	43	29
80-84	398	30	328	28	12
85-89	162	15	127	13	7
90-94	68	9	56	2	1
95-99	61	10	40	8	3
100 años y más	17	0	14	3	0
Rural	16,594	2,180	10,807	3,074	533
3-4	236	236	0	0	0
5-9	2,101	709	1,392	0	0
10-14	2,359	206	2,028	125	0
15-19	2,287	95	1,103	1,046	43
20-24	1,556	73	662	664	157
25-29	1,231	92	670	363	106
30-34	1,039	120	637	221	61
35-39	925	77	645	166	37
40-44	874	79	624	141	30
45-49	841	95	570	147	29
50-54	723	70	544	79	30
55-59	559	71	428	40	20
60-64	581	83	464	23	11
65-69	430	58	345	25	2
70-74	332	44	273	13	2
75-79	253	37	203	10	3
80-84	156	17	133	5	1
85-89	62	7	53	2	0
90-94	32	5	25	2	0
95-99	10	1	6	2	1
100 años y más	7	5	2	0	0

Cuadro 7

REPÚBLICA DOMINICANA: Población de 3 años y más que asiste o asistió a la escuela, por nivel de instrucción, según región, provincia, zona de residencia y asistencia

Región, provincia, zona de residencia y asistencia	Población de 3 años y más que asiste o asistió a la escuela				
	Total	Preprimaria	Primaria o básica	Secundaria o media	Universitaria o superior
Total	8,037,504	727,235	3,777,847	2,297,542	1,234,880
Sí asiste	3,353,345	526,048	1,634,330	734,059	458,908
No asiste pero asistió	4,684,159	201,187	2,143,517	1,563,483	775,972
Urbana	6,100,257	535,540	2,643,633	1,823,171	1,097,913
Sí asiste	2,562,363	401,222	1,187,092	572,493	401,556
No asiste pero asistió	3,537,894	134,318	1,456,541	1,250,678	696,357
Rural	1,937,247	191,695	1,134,214	474,371	136,967
Sí asiste	790,982	124,826	447,238	161,566	57,352
No asiste pero asistió	1,146,265	66,869	686,976	312,805	79,615
Región Ozama	2,955,724	268,537	1,147,431	905,113	634,643
Sí asiste	1,266,176	206,451	545,150	281,681	232,894
No asiste pero asistió	1,689,548	62,086	602,281	623,432	401,749
Urbana	2,712,719	241,316	1,025,221	835,256	610,926
Sí asiste	1,155,770	186,311	487,523	258,312	223,624
No asiste pero asistió	1,556,949	55,005	537,698	576,944	387,302
Rural	243,005	27,221	122,210	69,857	23,717
Sí asiste	110,406	20,140	57,627	23,369	9,270
No asiste pero asistió	132,599	7,081	64,583	46,488	14,447
Distrito Nacional	868,952	73,199	290,061	248,102	257,590
Sí asiste	354,412	56,262	137,133	77,004	84,013
No asiste pero asistió	514,540	16,937	152,928	171,098	173,577
Urbana	868,952	73,199	290,061	248,102	257,590
Sí asiste	354,412	56,262	137,133	77,004	84,013
No asiste pero asistió	514,540	16,937	152,928	171,098	173,577
Rural	0	0	0	0	0
Sí asiste	0	0	0	0	0
No asiste pero asistió	0	0	0	0	0
Provincia Santo Domingo	2,086,772	195,338	857,370	657,011	377,053
Sí asiste	911,764	150,189	408,017	204,677	148,881
No asiste pero asistió	1,175,008	45,149	449,353	452,334	228,172
Urbana	1,843,767	168,117	735,160	587,154	353,336
Sí asiste	801,358	130,049	350,390	181,308	139,611
No asiste pero asistió	1,042,409	38,068	384,770	405,846	213,725
Rural	243,005	27,221	122,210	69,857	23,717
Sí asiste	110,406	20,140	57,627	23,369	9,270
No asiste pero asistió	132,599	7,081	64,583	46,488	14,447
Región Cibao Norte	1,302,266	110,485	633,831	375,380	182,570
Sí asiste	499,924	75,654	245,912	111,358	67,000
No asiste pero asistió	802,342	34,831	387,919	264,022	115,570
Urbana	892,920	74,306	401,459	268,045	149,110
Sí asiste	348,150	53,316	162,692	77,930	54,212
No asiste pero asistió	544,770	20,990	238,767	190,115	94,898
Rural	409,346	36,179	232,372	107,335	33,460
Sí asiste	151,774	22,338	83,220	33,428	12,788
No asiste pero asistió	257,572	13,841	149,152	73,907	20,672
Provincia Espaillat	198,582	16,032	101,964	56,746	23,840
Sí asiste	72,328	10,550	37,165	16,702	7,911
No asiste pero asistió	126,254	5,482	64,799	40,044	15,929
Urbana	91,807	6,727	42,810	27,784	14,486
Sí asiste	34,065	4,989	16,509	7,973	4,594
No asiste pero asistió	57,742	1,738	26,301	19,811	9,892
Rural	106,775	9,305	59,154	28,962	9,354
Sí asiste	38,263	5,561	20,656	8,729	3,317
No asiste pero asistió	68,512	3,744	38,498	20,233	6,037

Cuadro 7, continuación...

Región, provincia, zona de residencia y asistencia	Población de 3 años y más que asiste o asistió a la escuela				
	Total	Preprimaria	Primaria o básica	Secundaria o media	Universitaria o superior
Provincia Puerto Plata	271,236	22,808	134,092	85,408	28,928
Sí asiste	102,392	15,799	53,641	23,870	9,082
No asiste pero asistió	168,844	7,009	80,451	61,538	19,846
Urbana	163,274	13,222	73,359	55,176	21,517
Sí asiste	61,369	9,637	30,561	14,813	6,358
No asiste pero asistió	101,905	3,585	42,798	40,363	15,159
Rural	107,962	9,586	60,733	30,232	7,411
Sí asiste	41,023	6,162	23,080	9,057	2,724
No asiste pero asistió	66,939	3,424	37,653	21,175	4,687
Provincia Santiago	832,448	71,645	397,775	233,226	129,802
Sí asiste	325,204	49,305	155,106	70,786	50,007
No asiste pero asistió	507,244	22,340	242,669	162,440	79,795
Urbana	637,839	54,357	285,290	185,085	113,107
Sí asiste	252,716	38,690	115,622	55,144	43,260
No asiste pero asistió	385,123	15,667	169,668	129,941	69,847
Rural	194,609	17,288	112,485	48,141	16,695
Sí asiste	72,488	10,615	39,484	15,642	6,747
No asiste pero asistió	122,121	6,673	73,001	32,499	9,948
Región Cibao Sur	601,744	54,001	307,334	165,271	75,138
Sí asiste	247,211	37,003	122,953	56,259	30,996
No asiste pero asistió	354,533	16,998	184,381	109,012	44,142
Urbana	331,136	29,550	150,797	96,607	54,182
Sí asiste	140,796	21,491	65,320	32,429	21,556
No asiste pero asistió	190,340	8,059	85,477	64,178	32,626
Rural	270,608	24,451	156,537	68,664	20,956
Sí asiste	106,415	15,512	57,633	23,830	9,440
No asiste pero asistió	164,193	8,939	98,904	44,834	11,516
Provincia La Vega	331,478	28,725	174,297	90,774	37,682
Sí asiste	129,614	19,470	66,468	29,170	14,506
No asiste pero asistió	201,864	9,255	107,829	61,604	23,176
Urbana	158,776	13,815	74,613	46,272	24,076
Sí asiste	64,406	10,049	31,312	14,431	8,614
No asiste pero asistió	94,370	3,766	43,301	31,841	15,462
Rural	172,702	14,910	99,684	44,502	13,606
Sí asiste	65,208	9,421	35,156	14,739	5,892
No asiste pero asistió	107,494	5,489	64,528	29,763	7,714
Provincia Sánchez Ramírez	128,312	11,445	65,316	32,350	19,201
Sí asiste	56,151	7,822	27,078	12,542	8,709
No asiste pero asistió	72,161	3,623	38,238	19,808	10,492
Urbana	74,059	6,010	33,267	20,020	14,762
Sí asiste	33,624	4,510	14,821	7,740	6,553
No asiste pero asistió	40,435	1,500	18,446	12,280	8,209
Rural	54,253	5,435	32,049	12,330	4,439
Sí asiste	22,527	3,312	12,257	4,802	2,156
No asiste pero asistió	31,726	2,123	19,792	7,528	2,283
Provincia Monseñor Nouel	141,954	13,831	67,721	42,147	18,255
Sí asiste	61,446	9,711	29,407	14,547	7,781
No asiste pero asistió	80,508	4,120	38,314	27,600	10,474
Urbana	98,301	9,725	42,917	30,315	15,344
Sí asiste	42,766	6,932	19,187	10,258	6,389
No asiste pero asistió	55,535	2,793	23,730	20,057	8,955
Rural	43,653	4,106	24,804	11,832	2,911
Sí asiste	18,680	2,779	10,220	4,289	1,392
No asiste pero asistió	24,973	1,327	14,584	7,543	1,519

Cuadro 7, continuación...

Región, provincia, zona de residencia y asistencia	Población de 3 años y más que asiste o asistió a la escuela				
	Total	Preprimaria	Primaria o básica	Secundaria o media	Universitaria o superior
Región Cibao Nordeste	529,077	45,745	271,247	141,602	70,483
Sí asiste	208,749	29,357	104,261	46,093	29,038
No asiste pero asistió	320,328	16,388	166,986	95,509	41,445
Urbana	292,157	24,444	133,848	83,103	50,762
Sí asiste	118,888	16,924	55,286	26,515	20,163
No asiste pero asistió	173,269	7,520	78,562	56,588	30,599
Rural	236,920	21,301	137,399	58,499	19,721
Sí asiste	89,861	12,433	48,975	19,578	8,875
No asiste pero asistió	147,059	8,868	88,424	38,921	10,846
Provincia Duarte	247,228	21,569	125,494	62,855	37,310
Sí asiste	100,721	13,828	48,274	21,970	16,649
No asiste pero asistió	146,507	7,741	77,220	40,885	20,661
Urbana	166,776	14,827	76,604	44,862	30,483
Sí asiste	70,630	10,037	31,791	15,622	13,180
No asiste pero asistió	96,146	4,790	44,813	29,240	17,303
Rural	80,452	6,742	48,890	17,993	6,827
Sí asiste	30,091	3,791	16,483	6,348	3,469
No asiste pero asistió	50,361	2,951	32,407	11,645	3,358
Provincia María Trinidad Sánchez	117,860	8,753	63,167	32,204	13,736
Sí asiste	46,171	6,037	24,259	9,923	5,952
No asiste pero asistió	71,689	2,716	38,908	22,281	7,784
Urbana	63,807	4,534	30,200	18,894	10,179
Sí asiste	25,375	3,403	12,424	5,436	4,112
No asiste pero asistió	38,432	1,131	17,776	13,458	6,067
Rural	54,053	4,219	32,967	13,310	3,557
Sí asiste	20,796	2,634	11,835	4,487	1,840
No asiste pero asistió	33,257	1,585	21,132	8,823	1,717
Provincia Hermanas Mirabal	79,121	7,083	38,499	21,458	12,081
Sí asiste	29,829	4,262	14,137	6,981	4,449
No asiste pero asistió	49,292	2,821	24,362	14,477	7,632
Urbana	23,658	1,876	9,306	7,037	5,439
Sí asiste	8,920	1,265	3,828	2,117	1,710
No asiste pero asistió	14,738	611	5,478	4,920	3,729
Rural	55,463	5,207	29,193	14,421	6,642
Sí asiste	20,909	2,997	10,309	4,864	2,739
No asiste pero asistió	34,554	2,210	18,884	9,557	3,903
Provincia Samaná	84,868	8,340	44,087	25,085	7,356
Sí asiste	32,028	5,230	17,591	7,219	1,988
No asiste pero asistió	52,840	3,110	26,496	17,866	5,368
Urbana	37,916	3,207	17,738	12,310	4,661
Sí asiste	13,963	2,219	7,243	3,340	1,161
No asiste pero asistió	23,953	988	10,495	8,970	3,500
Rural	46,952	5,133	26,349	12,775	2,695
Sí asiste	18,065	3,011	10,348	3,879	827
No asiste pero asistió	28,887	2,122	16,001	8,896	1,868
Región Cibao Noroeste	313,741	26,578	171,940	81,379	33,844
Sí asiste	121,909	17,583	65,549	26,776	12,001
No asiste pero asistió	191,832	8,995	106,391	54,603	21,843
Urbana	209,613	17,126	106,808	57,852	27,827
Sí asiste	83,217	11,918	43,083	18,675	9,541
No asiste pero asistió	126,396	5,208	63,725	39,177	18,286
Rural	104,128	9,452	65,132	23,527	6,017
Sí asiste	38,692	5,665	22,466	8,101	2,460
No asiste pero asistió	65,436	3,787	42,666	15,426	3,557

Cuadro 7, continuación...

Región, provincia, zona de residencia y asistencia	Población de 3 años y más que asiste o asistió a la escuela				
	Total	Preprimaria	Primaria o básica	Secundaria o media	Universitaria o superior
Provincia Dajabón	52,427	4,224	29,953	13,448	4,802
Sí asiste	21,276	3,181	12,243	4,528	1,324
No asiste pero asistió	31,151	1,043	17,710	8,920	3,478
Urbana	32,631	2,384	16,968	9,372	3,907
Sí asiste	13,399	1,947	7,408	3,032	1,012
No asiste pero asistió	19,232	437	9,560	6,340	2,895
Rural	19,796	1,840	12,985	4,076	895
Sí asiste	7,877	1,234	4,835	1,496	312
No asiste pero asistió	11,919	606	8,150	2,580	583
Provincia Monte Cristi	84,777	7,147	46,212	24,552	6,866
Sí asiste	30,025	4,620	16,511	7,083	1,811
No asiste pero asistió	54,752	2,527	29,701	17,469	5,055
Urbana	47,797	3,989	24,131	14,964	4,713
Sí asiste	17,330	2,705	9,287	4,237	1,101
No asiste pero asistió	30,467	1,284	14,844	10,727	3,612
Rural	36,980	3,158	22,081	9,588	2,153
Sí asiste	12,695	1,915	7,224	2,846	710
No asiste pero asistió	24,285	1,243	14,857	6,742	1,443
Provincia Santiago Rodríguez	46,789	4,146	25,645	11,498	5,500
Sí asiste	18,356	2,479	9,475	4,114	2,288
No asiste pero asistió	28,433	1,667	16,170	7,384	3,212
Urbana	23,656	1,964	11,046	6,640	4,006
Sí asiste	9,287	1,253	4,354	2,143	1,537
No asiste pero asistió	14,369	711	6,692	4,497	2,469
Rural	23,133	2,182	14,599	4,858	1,494
Sí asiste	9,069	1,226	5,121	1,971	751
No asiste pero asistió	14,064	956	9,478	2,887	743
Provincia Valverde	129,748	11,061	70,130	31,881	16,676
Sí asiste	52,252	7,303	27,320	11,051	6,578
No asiste pero asistió	77,496	3,758	42,810	20,830	10,098
Urbana	105,529	8,789	54,663	26,876	15,201
Sí asiste	43,201	6,013	22,034	9,263	5,891
No asiste pero asistió	62,328	2,776	32,629	17,613	9,310
Rural	24,219	2,272	15,467	5,005	1,475
Sí asiste	9,051	1,290	5,286	1,788	687
No asiste pero asistió	15,168	982	10,181	3,217	788
Región Valdesia	850,493	79,017	451,356	234,318	85,802
Sí asiste	371,439	57,307	200,682	80,197	33,253
No asiste pero asistió	479,054	21,710	250,674	154,121	52,549
Urbana	524,437	46,281	260,397	152,365	65,394
Sí asiste	228,326	34,688	118,647	50,963	24,028
No asiste pero asistió	296,111	11,593	141,750	101,402	41,366
Rural	326,056	32,736	190,959	81,953	20,408
Sí asiste	143,113	22,619	82,035	29,234	9,225
No asiste pero asistió	182,943	10,117	108,924	52,719	11,183
Provincia Azua	164,589	17,690	92,882	39,734	14,283
Sí asiste	71,669	12,283	40,639	14,270	4,477
No asiste pero asistió	92,920	5,407	52,243	25,464	9,806
Urbana	130,375	13,229	70,335	33,555	13,256
Sí asiste	56,567	9,400	31,316	11,812	4,039
No asiste pero asistió	73,808	3,829	39,019	21,743	9,217
Rural	34,214	4,461	22,547	6,179	1,027
Sí asiste	15,102	2,883	9,323	2,458	438
No asiste pero asistió	19,112	1,578	13,224	3,721	589

Cuadro 7, continuación...

Región, provincia, zona de residencia y asistencia	Población de 3 años y más que asiste o asistió a la escuela				
	Total	Preprimaria	Primaria o básica	Secundaria o media	Universitaria o superior
Provincia Peravia	151,979	11,079	91,942	37,863	11,095
Sí asiste	60,314	8,176	36,029	11,767	4,342
No asiste pero asistió	91,665	2,903	55,913	26,096	6,753
Urbana	104,625	7,520	61,294	27,054	8,757
Sí asiste	41,535	5,601	24,414	8,220	3,300
No asiste pero asistió	63,090	1,919	36,880	18,834	5,457
Rural	47,354	3,559	30,648	10,809	2,338
Sí asiste	18,779	2,575	11,615	3,547	1,042
No asiste pero asistió	28,575	984	19,033	7,262	1,296
Provincia San Cristóbal	486,005	45,611	238,185	146,098	56,111
Sí asiste	221,280	34,160	113,614	50,372	23,134
No asiste pero asistió	264,725	11,451	124,571	95,726	32,977
Urbana	258,041	22,982	111,906	83,577	39,576
Sí asiste	117,661	18,002	56,074	27,998	15,587
No asiste pero asistió	140,380	4,980	55,832	55,579	23,989
Rural	227,964	22,629	126,279	62,521	16,535
Sí asiste	103,619	16,158	57,540	22,374	7,547
No asiste pero asistió	124,345	6,471	68,739	40,147	8,988
Provincia San José de Ocoa	47,920	4,637	28,347	10,623	4,313
Sí asiste	18,176	2,688	10,400	3,788	1,300
No asiste pero asistió	29,744	1,949	17,947	6,835	3,013
Urbana	31,396	2,550	16,862	8,179	3,805
Sí asiste	12,563	1,685	6,843	2,933	1,102
No asiste pero asistió	18,833	865	10,019	5,246	2,703
Rural	16,524	2,087	11,485	2,444	508
Sí asiste	5,613	1,003	3,557	855	198
No asiste pero asistió	10,911	1,084	7,928	1,589	310
Región Enriquillo	276,731	24,728	157,125	64,133	30,745
Sí asiste	132,894	18,902	75,565	25,901	12,526
No asiste pero asistió	143,837	5,826	81,560	38,232	18,219
Urbana	229,685	18,785	125,143	56,845	28,912
Sí asiste	109,461	14,648	60,476	22,722	11,615
No asiste pero asistió	120,224	4,137	64,667	34,123	17,297
Rural	47,046	5,943	31,982	7,288	1,833
Sí asiste	23,433	4,254	15,089	3,179	911
No asiste pero asistió	23,613	1,689	16,893	4,109	922
Provincia Baoruco	72,792	6,845	44,032	15,423	6,492
Sí asiste	36,675	5,382	22,124	6,635	2,534
No asiste pero asistió	36,117	1,463	21,908	8,788	3,958
Urbana	54,546	4,438	31,171	12,957	5,980
Sí asiste	27,081	3,605	15,705	5,516	2,255
No asiste pero asistió	27,465	833	15,466	7,441	3,725
Rural	18,246	2,407	12,861	2,466	512
Sí asiste	9,594	1,777	6,419	1,119	279
No asiste pero asistió	8,652	630	6,442	1,347	233
Provincia Barahona	147,322	12,809	79,958	34,803	19,752
Sí asiste	70,591	9,681	37,937	14,319	8,654
No asiste pero asistió	76,731	3,128	42,021	20,484	11,098
Urbana	128,168	10,568	67,238	31,547	18,815
Sí asiste	61,306	8,100	32,168	12,860	8,178
No asiste pero asistió	66,862	2,468	35,070	18,687	10,637
Rural	19,154	2,241	12,720	3,256	937
Sí asiste	9,285	1,581	5,769	1,459	476
No asiste pero asistió	9,869	660	6,951	1,797	461

Cuadro 7, continuación...

Región, provincia, zona de residencia y asistencia	Población de 3 años y más que asiste o asistió a la escuela				
	Total	Preprimaria	Primaria o básica	Secundaria o media	Universitaria o superior
Provincia Independencia	37,398	3,096	22,022	8,994	3,286
Sí asiste	17,100	2,443	10,408	3,277	972
No asiste pero asistió	20,298	653	11,614	5,717	2,314
Urbana	32,081	2,478	18,356	8,213	3,034
Sí asiste	14,551	1,997	8,711	2,983	860
No asiste pero asistió	17,530	481	9,645	5,230	2,174
Rural	5,317	618	3,666	781	252
Sí asiste	2,549	446	1,697	294	112
No asiste pero asistió	2,768	172	1,969	487	140
Provincia Pedernales	19,219	1,978	11,113	4,913	1,215
Sí asiste	8,528	1,396	5,096	1,670	366
No asiste pero asistió	10,691	582	6,017	3,243	849
Urbana	14,890	1,301	8,378	4,128	1,083
Sí asiste	6,523	946	3,892	1,363	322
No asiste pero asistió	8,367	355	4,486	2,765	761
Rural	4,329	677	2,735	785	132
Sí asiste	2,005	450	1,204	307	44
No asiste pero asistió	2,324	227	1,531	478	88
Región El Valle	222,813	23,410	130,647	47,332	21,424
Sí asiste	106,020	16,172	59,702	21,258	8,888
No asiste pero asistió	116,793	7,238	70,945	26,074	12,536
Urbana	137,196	12,766	71,678	33,990	18,762
Sí asiste	65,562	9,386	33,856	14,788	7,532
No asiste pero asistió	71,634	3,380	37,822	19,202	11,230
Rural	85,617	10,644	58,969	13,342	2,662
Sí asiste	40,458	6,786	25,846	6,470	1,356
No asiste pero asistió	45,159	3,858	33,123	6,872	1,306
Provincia Elías Piña	42,124	5,608	26,380	7,692	2,444
Sí asiste	22,025	4,166	13,603	3,538	718
No asiste pero asistió	20,099	1,442	12,777	4,154	1,726
Urbana	22,882	2,814	12,740	5,244	2,084
Sí asiste	11,664	2,121	6,673	2,293	577
No asiste pero asistió	11,218	693	6,067	2,951	1,507
Rural	19,242	2,794	13,640	2,448	360
Sí asiste	10,361	2,045	6,930	1,245	141
No asiste pero asistió	8,881	749	6,710	1,203	219
Provincia San Juan	180,689	17,802	104,267	39,640	18,980
Sí asiste	83,995	12,006	46,099	17,720	8,170
No asiste pero asistió	96,694	5,796	58,168	21,920	10,810
Urbana	114,314	9,952	58,938	28,746	16,678
Sí asiste	53,898	7,265	27,183	12,495	6,955
No asiste pero asistió	60,416	2,687	31,755	16,251	9,723
Rural	66,375	7,850	45,329	10,894	2,302
Sí asiste	30,097	4,741	18,916	5,225	1,215
No asiste pero asistió	36,278	3,109	26,413	5,669	1,087
Región Yuma	508,196	47,403	264,104	145,401	51,288
Sí asiste	195,142	33,990	107,049	38,980	15,123
No asiste pero asistió	313,054	13,413	157,055	106,421	36,165
Urbana	421,311	38,491	206,918	127,949	47,953
Sí asiste	163,985	28,561	86,759	34,471	14,194
No asiste pero asistió	257,326	9,930	120,159	93,478	33,759
Rural	86,885	8,912	57,186	17,452	3,335
Sí asiste	31,157	5,429	20,290	4,509	929
No asiste pero asistió	55,728	3,483	36,896	12,943	2,406

Cuadro 7, continuación...

Región, provincia, zona de residencia y asistencia	Población de 3 años y más que asiste o asistió a la escuela				
	Total	Preprimaria	Primaria o básica	Secundaria o media	Universitaria o superior
Provincia El Seibo	69,865	6,228	44,086	14,932	4,619
Sí asiste	28,659	4,251	17,951	4,962	1,495
No asiste pero asistió	41,206	1,977	26,135	9,970	3,124
Urbana	38,061	2,918	21,184	9,944	4,015
Sí asiste	16,443	2,278	9,547	3,366	1,252
No asiste pero asistió	21,618	640	11,637	6,578	2,763
Rural	31,804	3,310	22,902	4,988	604
Sí asiste	12,216	1,973	8,404	1,596	243
No asiste pero asistió	19,588	1,337	14,498	3,392	361
Provincia La Altagracia	226,837	20,667	117,968	65,542	22,660
Sí asiste	79,726	14,322	43,312	15,184	6,908
No asiste pero asistió	147,111	6,345	74,656	50,358	15,752
Urbana	181,327	15,971	89,735	55,091	20,530
Sí asiste	64,918	11,522	34,170	12,871	6,355
No asiste pero asistió	116,409	4,449	55,565	42,220	14,175
Rural	45,510	4,696	28,233	10,451	2,130
Sí asiste	14,808	2,800	9,142	2,313	553
No asiste pero asistió	30,702	1,896	19,091	8,138	1,577
Provincia La Romana	211,494	20,508	102,050	64,927	24,009
Sí asiste	86,757	15,417	45,786	18,834	6,720
No asiste pero asistió	124,737	5,091	56,264	46,093	17,289
Urbana	201,923	19,602	95,999	62,914	23,408
Sí asiste	82,624	14,761	43,042	18,234	6,587
No asiste pero asistió	119,299	4,841	52,957	44,680	16,821
Rural	9,571	906	6,051	2,013	601
Sí asiste	4,133	656	2,744	600	133
No asiste pero asistió	5,438	250	3,307	1,413	468
Región Higuamo	476,719	47,331	242,832	137,613	48,943
Sí asiste	203,881	33,629	107,507	45,556	17,189
No asiste pero asistió	272,838	13,702	135,325	92,057	31,754
Urbana	349,083	32,475	161,364	111,159	44,085
Sí asiste	148,208	23,979	73,450	35,688	15,091
No asiste pero asistió	200,875	8,496	87,914	75,471	28,994
Rural	127,636	14,856	81,468	26,454	4,858
Sí asiste	55,673	9,650	34,057	9,868	2,098
No asiste pero asistió	71,963	5,206	47,411	16,586	2,760
Provincia San Pedro de Macorís	252,365	24,141	117,829	81,255	29,140
Sí asiste	106,083	17,917	53,574	24,968	9,624
No asiste pero asistió	146,282	6,224	64,255	56,287	19,516
Urbana	216,292	20,276	94,364	73,539	28,113
Sí asiste	90,824	15,136	43,781	22,564	9,343
No asiste pero asistió	125,468	5,140	50,583	50,975	18,770
Rural	36,073	3,865	23,465	7,716	1,027
Sí asiste	15,259	2,781	9,793	2,404	281
No asiste pero asistió	20,814	1,084	13,672	5,312	746
Provincia Monte Plata	153,447	16,426	86,787	37,893	12,341
Sí asiste	68,812	11,252	38,169	14,418	4,973
No asiste pero asistió	84,635	5,174	48,618	23,475	7,368
Urbana	78,478	7,615	39,591	22,229	9,043
Sí asiste	35,188	5,607	18,017	8,176	3,388
No asiste pero asistió	43,290	2,008	21,574	14,053	5,655
Rural	74,969	8,811	47,196	15,664	3,298
Sí asiste	33,624	5,645	20,152	6,242	1,585
No asiste pero asistió	41,345	3,166	27,044	9,422	1,713

Cuadro 7, continuación...

Región, provincia, zona de residencia y asistencia	Población de 3 años y más que asiste o asistió a la escuela				
	Total	Preprimaria	Primaria o básica	Secundaria o media	Universitaria o superior
Provincia Hato Mayor	70,907	6,764	38,216	18,465	7,462
Sí asiste	28,986	4,460	15,764	6,170	2,592
No asiste pero asistió	41,921	2,304	22,452	12,295	4,870
Urbana	54,313	4,584	27,409	15,391	6,929
Sí asiste	22,196	3,236	11,652	4,948	2,360
No asiste pero asistió	32,117	1,348	15,757	10,443	4,569
Rural	16,594	2,180	10,807	3,074	533
Sí asiste	6,790	1,224	4,112	1,222	232
No asiste pero asistió	9,804	956	6,695	1,852	301

Cuadro 8
REÚBLICA DOMINICANA: Población de 3 años y más que asiste o asistió a la escuela, por zona de residencia y nivel de instrucción, según región, provincia, asistencia y último curso aprobado
Población de 3 años y más que asiste o asistió a la escuela

Región, provincia, asistencia y último curso aprobado	Total			Urbano			Rural		
	Total	Primaria o básica	Secundaria o media	Total	Primaria o básica	Secundaria o media	Total	Primaria o básica	Secundaria o media
	Total	6,075,389	3,777,847	2,297,542	4,466,804	2,643,633	1,823,171	1,608,585	1,134,214
0	219,913	119,461	100,452	160,998	84,531	76,467	58,915	34,930	23,985
1	867,517	354,589	512,928	643,924	247,437	396,487	223,593	107,152	116,441
2	872,144	443,673	428,471	635,984	299,219	336,765	236,160	144,454	91,706
3	912,769	513,918	398,851	662,189	343,783	318,406	250,580	170,135	80,445
4	1,328,820	471,980	856,840	1,015,527	320,481	695,046	313,293	151,499	161,794
5	439,690	439,690	0	303,298	303,298	0	136,392	136,392	0
6	430,357	430,357	0	305,479	305,479	0	124,878	124,878	0
7	577,140	577,140	0	420,866	420,866	0	156,274	156,274	0
8	427,039	427,039	0	318,539	318,539	0	108,500	108,500	0
Sí asiste	2,368,389	1,634,330	734,059	1,759,585	1,187,092	572,493	608,804	447,238	161,566
0	146,503	86,068	60,435	108,808	62,557	46,251	37,695	23,511	14,184
1	480,428	237,161	243,267	359,378	172,658	186,720	121,050	64,503	56,547
2	413,726	233,123	180,603	306,342	166,696	139,646	107,384	66,427	40,957
3	390,056	221,669	168,387	290,386	158,427	131,959	99,670	63,242	36,428
4	288,735	207,368	81,367	217,281	149,364	67,917	71,454	58,004	13,450
5	189,397	189,397	0	137,180	137,180	0	52,217	52,217	0
6	185,243	185,243	0	135,622	135,622	0	49,621	49,621	0
7	198,868	198,868	0	147,493	147,493	0	51,375	51,375	0
8	75,433	75,433	0	57,095	57,095	0	18,338	18,338	0
No asiste, pero asistió	3,707,000	2,143,517	1,563,483	2,707,219	1,456,541	1,250,678	999,781	686,976	312,805
0	73,410	33,393	40,017	52,190	21,974	30,216	21,220	11,419	9,801
1	387,089	117,428	269,661	284,546	74,779	209,767	102,543	42,649	59,894
2	458,418	210,550	247,868	329,642	132,523	197,119	128,776	78,027	50,749
3	522,713	292,249	230,464	371,803	185,356	186,447	150,910	106,893	44,017
4	1,040,085	264,612	775,473	798,246	171,117	627,129	241,839	93,495	148,344
5	250,293	250,293	0	166,118	166,118	0	84,175	84,175	0
6	245,114	245,114	0	169,857	169,857	0	75,257	75,257	0
7	378,272	378,272	0	273,373	273,373	0	104,899	104,899	0
8	351,606	351,606	0	261,444	261,444	0	90,162	90,162	0
Región Ozama	2,052,544	1,147,431	905,113	1,860,477	1,025,221	835,256	192,067	122,210	69,857
0	73,809	39,354	34,455	65,867	34,779	31,088	7,942	4,575	3,367
1	302,261	108,988	193,273	273,128	96,686	176,442	29,133	12,302	16,831
2	291,436	124,032	167,404	263,466	109,964	153,502	27,970	14,068	13,902
3	302,067	139,718	162,349	274,692	124,338	150,354	27,375	15,380	11,995
4	481,056	133,424	347,632	442,346	118,476	323,870	38,710	14,948	23,762
5	127,597	127,597	0	113,678	113,678	0	13,919	13,919	0
6	131,281	131,281	0	117,586	117,586	0	13,695	13,695	0
7	190,080	190,080	0	170,293	170,293	0	19,787	19,787	0
8	152,957	152,957	0	139,421	139,421	0	13,536	13,536	0

Cuadro 8, continuación...

Región, provincia, asistencia y último curso aprobado	Población de 3 años y más que asiste o asistió a la escuela														
	Total					Urbano					Rural				
	Primaria o básica	Secundaria o media	Total	Primaria o básica	Secundaria o media	Total	Primaria o básica	Secundaria o media	Total	Primaria o básica	Secundaria o media	Total	Primaria o básica	Secundaria o media	Total
Sí asiste	826,831	545,150	281,681	745,835	487,523	258,312	80,996	57,627	23,369	0	0	0	0	0	0
0	50,342	29,399	20,943	45,190	26,170	19,020	5,152	3,229	1,923	0	0	0	0	0	0
1	169,535	80,401	89,134	153,065	71,807	81,258	16,470	8,594	7,876	0	0	0	0	0	0
2	142,483	75,062	67,421	128,256	66,732	61,524	14,227	8,330	5,897	0	0	0	0	0	0
3	137,022	71,998	65,024	124,241	64,348	59,893	12,781	7,650	5,131	0	0	0	0	0	0
4	107,016	67,857	39,159	97,112	60,495	36,617	9,904	7,362	2,542	0	0	0	0	0	0
5	62,619	62,619	0	56,040	56,040	0	6,579	6,579	0	0	0	0	0	0	0
6	61,772	61,772	0	55,500	55,500	0	6,272	6,272	0	0	0	0	0	0	0
7	67,835	67,835	0	60,874	60,874	0	6,961	6,961	0	0	0	0	0	0	0
8	28,207	28,207	0	25,557	25,557	0	2,650	2,650	0	0	0	0	0	0	0
No asiste, pero asistió	1,225,713	602,281	623,432	1,114,642	537,698	576,944	111,071	64,583	46,488	0	0	0	0	0	0
0	23,467	9,955	13,512	20,677	8,609	12,068	2,790	1,346	1,444	0	0	0	0	0	0
1	132,726	28,587	104,139	120,063	24,879	95,184	12,663	3,708	8,955	0	0	0	0	0	0
2	148,953	48,970	99,983	135,210	43,232	91,978	13,743	5,738	8,005	0	0	0	0	0	0
3	165,045	67,720	97,325	150,451	59,990	90,461	14,594	7,730	6,864	0	0	0	0	0	0
4	374,040	65,567	308,473	345,234	57,981	287,253	28,806	7,586	21,220	0	0	0	0	0	0
5	64,978	64,978	0	57,638	57,638	0	7,340	7,340	0	0	0	0	0	0	0
6	69,509	69,509	0	62,086	62,086	0	7,423	7,423	0	0	0	0	0	0	0
7	122,245	122,245	0	109,419	109,419	0	12,826	12,826	0	0	0	0	0	0	0
8	124,750	124,750	0	113,864	113,864	0	10,886	10,886	0	0	0	0	0	0	0
Distrito Nacional	538,163	290,061	248,102	538,163	290,061	248,102	0	0	0	0	0	0	0	0	0
0	16,739	8,350	8,389	16,739	8,350	8,389	0	0	0	0	0	0	0	0	0
1	78,057	27,279	50,778	78,057	27,279	50,778	0	0	0	0	0	0	0	0	0
2	74,987	30,867	44,120	74,987	30,867	44,120	0	0	0	0	0	0	0	0	0
3	80,646	35,418	45,228	80,646	35,418	45,228	0	0	0	0	0	0	0	0	0
4	133,315	33,728	99,587	133,315	33,728	99,587	0	0	0	0	0	0	0	0	0
5	32,235	32,235	0	32,235	32,235	0	0	0	0	0	0	0	0	0	0
6	33,483	33,483	0	33,483	33,483	0	0	0	0	0	0	0	0	0	0
7	47,374	47,374	0	47,374	47,374	0	0	0	0	0	0	0	0	0	0
8	41,327	41,327	0	41,327	41,327	0	0	0	0	0	0	0	0	0	0
Sí asiste	214,137	137,133	77,004	214,137	137,133	77,004	0	0	0	0	0	0	0	0	0
0	11,562	6,470	5,092	11,562	6,470	5,092	0	0	0	0	0	0	0	0	0
1	44,409	20,399	24,010	44,409	20,399	24,010	0	0	0	0	0	0	0	0	0
2	36,057	18,372	17,685	36,057	18,372	17,685	0	0	0	0	0	0	0	0	0
3	36,254	18,098	18,156	36,254	18,098	18,156	0	0	0	0	0	0	0	0	0
4	29,228	17,167	12,061	29,228	17,167	12,061	0	0	0	0	0	0	0	0	0
5	15,873	15,873	0	15,873	15,873	0	0	0	0	0	0	0	0	0	0
6	15,895	15,895	0	15,895	15,895	0	0	0	0	0	0	0	0	0	0
7	17,287	17,287	0	17,287	17,287	0	0	0	0	0	0	0	0	0	0
8	7,572	7,572	0	7,572	7,572	0	0	0	0	0	0	0	0	0	0

Cuadro 8. continuación...

Región, provincia, asistencia y último curso aprobado	Población de 3 años y más que asiste o asistió a la escuela														
	Total					Urbano					Rural				
	Primaria o básica	Secundaria o media	Total	Primaria o básica	Secundaria o media	Total	Primaria o básica	Secundaria o media	Total	Primaria o básica	Secundaria o media	Total	Primaria o básica	Secundaria o media	Total
No asiste, pero asistió	324,026	171,098	324,026	152,928	171,098	324,026	152,928	171,098	0	0	0	0	0	0	0
0	5,177	3,297	5,177	1,880	3,297	5,177	1,880	3,297	0	0	0	0	0	0	0
1	33,648	26,768	33,648	6,880	26,768	33,648	6,880	26,768	0	0	0	0	0	0	0
2	38,930	26,435	38,930	12,495	26,435	38,930	12,495	26,435	0	0	0	0	0	0	0
3	44,392	27,072	44,392	17,320	27,072	44,392	17,320	27,072	0	0	0	0	0	0	0
4	104,087	87,526	104,087	16,561	87,526	104,087	16,561	87,526	0	0	0	0	0	0	0
5	16,362	16,362	16,362	16,362	16,362	16,362	16,362	16,362	0	0	0	0	0	0	0
6	17,588	17,588	17,588	17,588	17,588	17,588	17,588	17,588	0	0	0	0	0	0	0
7	30,087	30,087	30,087	30,087	30,087	30,087	30,087	30,087	0	0	0	0	0	0	0
8	33,755	33,755	33,755	33,755	33,755	33,755	33,755	33,755	0	0	0	0	0	0	0
Provincia Santo Domingo	1,514,381	657,011	1,322,314	735,160	587,154	192,067	122,210	69,857	192,067	122,210	69,857	192,067	122,210	69,857	192,067
0	57,070	31,004	49,128	26,429	22,699	49,128	26,429	22,699	7,942	4,575	7,942	4,575	3,367	3,367	7,942
1	224,204	142,495	195,071	69,407	125,664	195,071	69,407	125,664	29,133	12,302	29,133	12,302	16,831	16,831	29,133
2	216,449	123,284	188,479	79,097	109,382	188,479	79,097	109,382	27,970	14,068	27,970	14,068	13,902	13,902	27,970
3	221,421	117,121	194,046	88,920	105,126	194,046	88,920	105,126	27,375	15,380	27,375	15,380	11,995	11,995	27,375
4	347,741	248,045	309,031	84,748	224,283	309,031	84,748	224,283	38,710	14,948	38,710	14,948	23,762	23,762	38,710
5	95,362	81,443	81,443	81,443	81,443	81,443	81,443	81,443	13,919	13,919	13,919	13,919	0	0	13,919
6	97,798	97,798	84,103	84,103	84,103	84,103	84,103	84,103	13,695	13,695	13,695	13,695	0	0	13,695
7	142,706	142,706	122,919	122,919	122,919	122,919	122,919	122,919	19,787	19,787	19,787	19,787	0	0	19,787
8	111,630	111,630	98,094	98,094	98,094	98,094	98,094	98,094	13,536	13,536	13,536	13,536	0	0	13,536
Sí asiste	612,694	408,017	531,698	350,390	181,308	531,698	350,390	181,308	80,996	57,627	80,996	57,627	23,369	23,369	80,996
0	38,780	22,929	33,628	19,700	13,928	33,628	19,700	13,928	5,152	3,229	5,152	3,229	1,923	1,923	5,152
1	125,126	60,002	108,656	51,408	57,248	108,656	51,408	57,248	16,470	8,594	16,470	8,594	7,876	7,876	16,470
2	106,426	56,690	92,199	48,360	43,839	92,199	48,360	43,839	14,227	8,330	14,227	8,330	5,897	5,897	14,227
3	100,768	53,900	87,987	46,250	41,737	87,987	46,250	41,737	12,781	7,650	12,781	7,650	5,131	5,131	12,781
4	77,788	50,690	67,884	43,328	24,556	67,884	43,328	24,556	9,904	7,362	9,904	7,362	2,542	2,542	9,904
5	46,746	46,746	40,167	40,167	40,167	40,167	40,167	40,167	6,579	6,579	6,579	6,579	0	0	6,579
6	45,877	45,877	39,605	39,605	39,605	39,605	39,605	39,605	6,272	6,272	6,272	6,272	0	0	6,272
7	50,548	50,548	43,587	43,587	43,587	43,587	43,587	43,587	6,961	6,961	6,961	6,961	0	0	6,961
8	20,635	20,635	17,985	17,985	17,985	17,985	17,985	17,985	2,650	2,650	2,650	2,650	0	0	2,650
No asiste, pero asistió	901,687	449,353	790,616	384,770	405,846	790,616	384,770	405,846	111,071	64,583	111,071	64,583	46,488	46,488	111,071
0	18,290	8,075	15,500	6,729	8,771	15,500	6,729	8,771	2,790	1,346	2,790	1,346	1,444	1,444	2,790
1	99,078	21,707	86,415	17,999	68,416	86,415	17,999	68,416	12,663	3,708	12,663	3,708	8,955	8,955	12,663
2	110,023	36,475	96,280	30,737	65,543	96,280	30,737	65,543	13,743	5,738	13,743	5,738	8,005	8,005	13,743
3	120,653	50,400	106,059	42,670	63,389	106,059	42,670	63,389	14,594	7,730	14,594	7,730	6,864	6,864	14,594
4	269,953	49,006	241,147	41,420	199,727	241,147	41,420	199,727	28,806	7,586	28,806	7,586	21,220	21,220	28,806
5	48,616	48,616	41,276	41,276	41,276	41,276	41,276	41,276	7,340	7,340	7,340	7,340	0	0	7,340
6	51,921	51,921	44,498	44,498	44,498	44,498	44,498	44,498	7,423	7,423	7,423	7,423	0	0	7,423
7	92,158	92,158	79,332	79,332	79,332	79,332	79,332	79,332	12,826	12,826	12,826	12,826	0	0	12,826
8	90,995	90,995	80,109	80,109	80,109	80,109	80,109	80,109	10,886	10,886	10,886	10,886	0	0	10,886

Cuadro 8. continuación...

Región, provincia, asistencia y último curso aprobado	Población de 3 años y más que asiste o asistió a la escuela														
	Total					Urbano					Rural				
	Total	Primaria o básica	Secundaria o media	Total	Primaria o básica	Secundaria o media	Total	Primaria o básica	Secundaria o media	Total	Primaria o básica	Secundaria o media			
Región Cibao Norte	1,009,211	633,831	375,380	669,504	401,459	268,045	339,707	232,372	107,335						
0	36,322	18,097	18,097	24,117	11,797	12,320	12,205	6,428	5,777						
1	136,999	52,334	84,665	92,943	33,611	59,332	44,056	18,723	25,333						
2	140,892	70,560	70,332	93,666	43,055	50,611	47,226	27,505	19,721						
3	152,171	87,192	64,979	99,223	52,487	46,736	52,948	34,705	18,243						
4	215,735	78,428	137,307	147,053	48,007	99,046	68,682	30,421	38,261						
5	75,839	75,839	0	47,098	47,098	0	28,741	28,741	0						
6	74,471	74,471	0	47,762	47,762	0	26,709	26,709	0						
7	99,014	99,014	0	65,454	65,454	0	33,560	33,560	0						
8	77,768	77,768	0	52,188	52,188	0	25,580	25,580	0						
Sí asiste	357,270	245,912	111,358	240,622	162,692	77,930	116,648	83,220	33,428						
0	21,965	12,187	9,778	14,680	8,221	6,459	7,285	3,966	3,319						
1	69,826	32,987	36,839	47,752	22,270	25,482	22,074	10,717	11,357						
2	61,198	33,896	27,302	41,384	22,268	19,116	19,814	11,628	8,186						
3	59,661	33,541	26,120	40,279	21,871	18,408	19,382	11,670	7,712						
4	42,890	31,571	11,319	29,183	20,718	8,465	13,707	10,853	2,854						
5	29,495	29,495	0	19,322	19,322	0	10,173	10,173	0						
6	29,099	29,099	0	19,158	19,158	0	9,941	9,941	0						
7	31,167	31,167	0	20,788	20,788	0	10,379	10,379	0						
8	11,969	11,969	0	8,076	8,076	0	3,893	3,893	0						
No asiste, pero asistió	651,941	387,919	264,022	428,882	238,767	190,115	223,059	149,152	73,907						
0	14,357	6,038	8,319	9,437	3,576	5,861	4,920	2,462	2,458						
1	67,173	19,347	47,826	45,191	11,341	33,850	21,982	8,006	13,976						
2	79,694	36,664	43,030	52,282	20,787	31,495	27,412	15,877	11,535						
3	92,510	53,651	38,859	58,944	30,616	28,328	33,566	23,035	10,531						
4	172,845	46,857	125,988	117,870	27,289	90,581	54,975	19,568	35,407						
5	46,344	46,344	0	27,776	27,776	0	18,568	18,568	0						
6	45,372	45,372	0	28,604	28,604	0	16,768	16,768	0						
7	67,847	67,847	0	44,666	44,666	0	23,181	23,181	0						
8	65,799	65,799	0	44,112	44,112	0	21,687	21,687	0						
Provincia Espailat	158,710	101,964	56,746	70,594	42,810	27,784	88,116	59,154	28,962						
0	6,617	2,999	3,618	2,794	1,249	1,545	3,823	1,750	2,073						
1	21,429	8,091	13,338	9,877	3,402	6,475	11,552	4,689	6,863						
2	22,361	11,893	10,468	10,046	4,837	5,209	12,315	7,056	5,259						
3	24,376	14,513	9,863	10,760	5,864	4,896	13,616	8,649	4,967						
4	32,323	12,864	19,459	14,873	5,214	9,659	17,450	7,650	9,800						
5	12,610	12,610	0	5,123	5,123	0	7,487	7,487	0						
6	12,502	12,502	0	5,399	5,399	0	7,103	7,103	0						
7	15,563	15,563	0	6,760	6,760	0	8,803	8,803	0						
8	10,929	10,929	0	4,962	4,962	0	5,967	5,967	0						

Región, provincia, asistencia y último curso aprobado	Población de 3 años y más que asiste o asistió a la escuela											
	Total						Urbano			Rural		
	Primaria o básica	Secundaria o media	Total	Primaria o básica	Secundaria o media	Total	Primaria o básica	Secundaria o media	Total	Primaria o básica	Secundaria o media	Total
Sí asiste	53,867	16,702	24,482	16,509	7,973	29,385	20,656	8,729	29,385	7,973	20,656	8,729
0	3,878	1,937	1,637	845	792	2,241	1,096	1,145	2,241	792	1,096	1,145
1	10,421	5,659	4,861	2,132	2,729	5,560	2,630	2,930	5,560	2,729	2,630	2,930
2	9,295	5,275	4,337	2,374	1,963	4,958	2,901	2,057	4,958	1,963	2,901	2,057
3	8,953	5,124	4,136	2,297	1,839	4,817	2,827	1,990	4,817	1,839	2,827	1,990
4	6,173	4,916	2,807	2,157	650	3,366	2,759	607	3,366	650	2,759	607
5	4,601	4,601	2,003	2,003	0	2,598	2,598	0	2,598	0	2,598	0
6	4,440	4,440	1,957	1,957	0	2,483	2,483	0	2,483	0	2,483	0
7	4,620	4,620	2,009	2,009	0	2,611	2,611	0	2,611	0	2,611	0
8	1,486	1,486	735	735	0	751	751	0	751	0	751	0
No asiste, pero asistió	104,843	40,044	46,112	26,301	19,811	58,731	38,498	20,233	58,731	19,811	38,498	20,233
0	2,739	1,681	1,157	404	753	1,582	654	928	1,582	753	654	928
1	11,008	3,329	5,016	1,270	3,746	5,992	2,059	3,933	5,992	3,746	2,059	3,933
2	13,066	6,618	5,709	2,463	3,246	7,357	4,155	3,202	7,357	3,246	4,155	3,202
3	15,423	9,389	6,624	3,567	3,057	8,799	5,822	2,977	8,799	3,057	5,822	2,977
4	26,150	7,948	12,066	3,057	9,009	14,084	4,891	9,193	14,084	9,009	4,891	9,193
5	8,009	8,009	3,120	3,120	0	4,889	4,889	0	4,889	0	4,889	0
6	8,062	8,062	3,442	3,442	0	4,620	4,620	0	4,620	0	4,620	0
7	10,943	10,943	4,751	4,751	0	6,192	6,192	0	6,192	0	6,192	0
8	9,443	9,443	4,227	4,227	0	5,216	5,216	0	5,216	0	5,216	0
Provincia Puerto Plata	219,500	134,092	128,535	73,359	55,176	90,965	60,733	30,232	90,965	55,176	60,733	30,232
0	6,942	3,214	3,558	1,856	1,702	3,384	1,872	1,512	3,384	1,702	1,872	1,512
1	29,664	11,151	17,774	6,211	11,563	11,890	4,940	6,950	11,890	11,563	4,940	6,950
2	30,660	15,137	17,946	7,891	10,055	12,714	7,246	5,468	12,714	10,055	7,246	5,468
3	32,369	18,199	18,398	9,287	9,111	13,971	8,912	5,059	13,971	9,111	8,912	5,059
4	50,689	16,701	31,472	8,727	22,745	19,217	7,974	11,243	19,217	22,745	7,974	11,243
5	15,728	15,728	8,421	8,421	0	7,307	7,307	0	7,307	0	7,307	0
6	15,558	15,558	8,684	8,684	0	6,874	6,874	0	6,874	0	6,874	0
7	22,070	22,070	12,796	12,796	0	9,274	9,274	0	9,274	0	9,274	0
8	15,820	15,820	9,486	9,486	0	6,334	6,334	0	6,334	0	6,334	0
Sí asiste	77,511	53,641	45,374	30,561	14,813	32,137	23,080	9,057	32,137	14,813	23,080	9,057
0	4,171	2,381	2,231	1,270	961	1,940	1,111	829	1,940	961	1,111	829
1	15,282	7,290	9,147	4,251	4,896	6,135	3,039	3,096	6,135	4,896	3,039	3,096
2	13,452	7,339	7,899	4,097	3,802	5,553	3,242	2,311	5,553	3,802	3,242	2,311
3	13,033	7,397	7,595	4,092	3,503	5,438	3,305	2,133	5,438	3,503	3,305	2,133
4	9,299	6,960	5,574	3,923	1,651	3,725	3,037	688	3,725	1,651	3,037	688
5	6,301	6,301	3,635	3,635	0	2,666	2,666	0	2,666	0	2,666	0
6	6,402	6,402	3,614	3,614	0	2,788	2,788	0	2,788	0	2,788	0
7	7,012	7,012	4,117	4,117	0	2,895	2,895	0	2,895	0	2,895	0
8	2,559	2,559	1,562	1,562	0	997	997	0	997	0	997	0

Cuadro 8, continuación...

Población de 3 años y más que asiste o asistió a la escuela

Región, provincia, asistencia y último curso aprobado	Total						Urbano			Rural		
	Total	Primaria o básica	Secundaria o media	Total	Primaria o básica	Secundaria o media	Total	Primaria o básica	Secundaria o media	Total	Primaria o básica	Secundaria o media
No asiste, pero asistió	141,989	80,451	61,538	83,161	42,798	40,363	58,828	37,653	21,175	0	0	0
0	2,771	1,347	1,424	1,327	586	741	1,444	761	683	0	0	0
1	14,382	3,861	10,521	8,627	1,960	6,667	5,755	1,901	3,854	0	0	0
2	17,208	7,798	9,410	10,047	3,794	6,253	7,161	4,004	3,157	0	0	0
3	19,336	10,802	8,534	10,803	5,195	5,608	8,533	5,607	2,926	0	0	0
4	41,390	9,741	31,649	25,898	4,804	21,094	15,492	4,937	10,555	0	0	0
5	9,427	9,427	0	4,786	4,786	0	4,641	4,641	0	0	0	0
6	9,156	9,156	0	5,070	5,070	0	4,086	4,086	0	0	0	0
7	15,058	15,058	0	8,679	8,679	0	6,379	6,379	0	0	0	0
8	13,261	13,261	0	7,924	7,924	0	5,337	5,337	0	0	0	0
Provincia Santiago	631,001	397,775	233,226	470,375	285,290	185,085	160,626	112,485	48,141	0	0	0
0	22,763	11,498	11,265	17,765	8,692	9,073	4,998	2,806	2,192	0	0	0
1	85,906	33,092	52,814	65,292	23,998	41,294	20,614	9,094	11,520	0	0	0
2	87,871	43,530	44,341	65,674	30,327	35,347	22,197	13,203	8,994	0	0	0
3	95,426	54,480	40,946	70,065	37,336	32,729	25,361	17,144	8,217	0	0	0
4	132,723	48,863	83,860	100,708	34,066	66,642	32,015	14,797	17,218	0	0	0
5	47,501	47,501	0	33,554	33,554	0	13,947	13,947	0	0	0	0
6	46,411	46,411	0	33,679	33,679	0	12,732	12,732	0	0	0	0
7	61,381	61,381	0	45,898	45,898	0	15,483	15,483	0	0	0	0
8	51,019	51,019	0	37,740	37,740	0	13,279	13,279	0	0	0	0
Sí asiste	225,892	155,106	70,786	170,766	115,622	55,144	55,126	39,484	15,642	0	0	0
0	13,916	7,865	6,051	10,812	6,106	4,706	3,104	1,759	1,345	0	0	0
1	44,123	20,935	23,188	33,744	15,887	17,857	10,379	5,048	5,331	0	0	0
2	38,451	21,282	17,169	29,148	15,797	13,351	9,303	5,485	3,818	0	0	0
3	37,675	21,020	16,655	28,548	15,482	13,066	9,127	5,538	3,589	0	0	0
4	27,418	19,695	7,723	20,802	14,638	6,164	6,616	5,057	1,559	0	0	0
5	18,593	18,593	0	13,684	13,684	0	4,909	4,909	0	0	0	0
6	18,257	18,257	0	13,587	13,587	0	4,670	4,670	0	0	0	0
7	19,535	19,535	0	14,662	14,662	0	4,873	4,873	0	0	0	0
8	7,924	7,924	0	5,779	5,779	0	2,145	2,145	0	0	0	0
No asiste, pero asistió	405,109	242,669	162,440	299,609	169,668	129,941	105,500	73,001	32,499	0	0	0
0	8,847	3,633	5,214	6,953	2,586	4,367	1,894	1,047	847	0	0	0
1	41,783	12,157	29,626	31,548	8,111	23,437	10,235	4,046	6,189	0	0	0
2	49,420	22,248	27,172	36,526	14,530	21,996	12,894	7,718	5,176	0	0	0
3	57,751	33,460	24,291	41,517	21,854	19,663	16,234	11,606	4,628	0	0	0
4	105,305	29,168	76,137	79,906	19,428	60,478	25,399	9,740	15,659	0	0	0
5	28,908	28,908	0	19,870	19,870	0	9,038	9,038	0	0	0	0
6	28,154	28,154	0	20,092	20,092	0	8,062	8,062	0	0	0	0
7	41,846	41,846	0	31,236	31,236	0	10,610	10,610	0	0	0	0
8	43,095	43,095	0	31,961	31,961	0	11,134	11,134	0	0	0	0

Cuadro 8. continuación...

Región, provincia, asistencia y último curso aprobado	Población de 3 años y más que asiste o asistió a la escuela														
	Total					Urbano					Rural				
	Primaria o básica	Secundaria o media	Total	Primaria o básica	Secundaria o media	Total	Primaria o básica	Secundaria o media	Total	Primaria o básica	Secundaria o media	Total	Primaria o básica	Secundaria o media	Total
Región Cibao Sur	472,605	307,334	165,271	247,404	150,797	96,607	225,201	156,537	68,664						
0	13,710	7,430	6,280	7,699	3,951	3,748	6,011	3,479	2,532						
1	66,883	27,916	38,967	35,543	13,911	21,632	31,340	14,005	17,335						
2	67,970	36,295	31,675	35,731	17,405	18,326	32,239	18,890	13,349						
3	72,278	43,863	28,415	37,310	20,387	16,923	34,968	23,476	11,492						
4	99,298	39,364	59,934	54,692	18,714	35,978	44,606	20,650	23,956						
5	37,157	37,157	0	17,816	17,816	0	19,341	19,341	0						
6	35,327	35,327	0	17,694	17,694	0	17,633	17,633	0						
7	44,587	44,587	0	23,165	23,165	0	21,422	21,422	0						
8	35,395	35,395	0	17,754	17,754	0	17,641	17,641	0						
Sí asiste	179,212	122,953	56,259	97,749	65,320	32,429	81,463	57,633	23,830						
0	9,287	5,178	4,109	5,311	2,853	2,458	3,976	2,325	1,651						
1	36,861	17,178	19,683	20,188	9,206	10,982	16,673	7,972	8,701						
2	31,684	17,333	14,351	17,410	9,185	8,225	14,274	8,148	6,126						
3	29,410	16,694	12,716	15,973	8,636	7,337	13,437	8,058	5,379						
4	21,536	16,136	5,400	11,783	8,356	3,427	9,753	7,780	1,973						
5	15,010	15,010	0	7,941	7,941	0	7,069	7,069	0						
6	14,610	14,610	0	7,900	7,900	0	6,710	6,710	0						
7	15,128	15,128	0	8,217	8,217	0	6,911	6,911	0						
8	5,686	5,686	0	3,026	3,026	0	2,660	2,660	0						
No asiste, pero asistió	293,393	184,381	109,012	149,655	85,477	64,178	143,738	98,904	44,834						
0	4,423	2,252	2,171	2,388	1,098	1,290	2,035	1,154	881						
1	30,022	10,738	19,284	15,355	4,705	10,650	14,667	6,033	8,634						
2	36,286	18,962	17,324	18,321	8,220	10,101	17,965	10,742	7,223						
3	42,868	27,169	15,699	21,337	11,751	9,586	21,531	15,418	6,113						
4	77,762	23,228	54,534	42,909	10,358	32,551	34,853	12,870	21,983						
5	22,147	22,147	0	9,875	9,875	0	12,272	12,272	0						
6	20,717	20,717	0	9,794	9,794	0	10,923	10,923	0						
7	29,459	29,459	0	14,948	14,948	0	14,511	14,511	0						
8	29,709	29,709	0	14,728	14,728	0	14,981	14,981	0						
Provincia La Vega	265,071	174,297	90,774	120,885	74,613	46,272	144,186	99,684	44,502						
0	7,179	4,147	3,032	3,477	1,996	1,481	3,702	2,151	1,551						
1	36,439	14,832	21,607	17,145	6,613	10,532	19,294	8,219	11,075						
2	37,281	19,486	17,795	17,232	8,108	9,124	20,049	11,378	8,671						
3	40,736	25,194	15,542	18,189	10,091	8,098	22,547	15,103	7,444						
4	55,131	22,333	32,798	26,216	9,179	17,037	28,915	13,154	15,761						
5	21,614	21,614	0	8,923	8,923	0	12,691	12,691	0						
6	20,410	20,410	0	8,928	8,928	0	11,482	11,482	0						
7	25,022	25,022	0	11,429	11,429	0	13,593	13,593	0						
8	21,259	21,259	0	9,346	9,346	0	11,913	11,913	0						

Cuadro 8. continuación...

Región, provincia, asistencia y último curso aprobado	Población de 3 años y más que asiste o asistió a la escuela											
	Total				Urbano				Rural			
	Primaria o básica	Secundaria o media	Total	Primaria o básica	Secundaria o media	Total	Primaria o básica	Secundaria o media	Total	Primaria o básica	Secundaria o media	Total
Sí asiste	95,638	29,170	45,743	31,312	14,431	49,895	35,156	14,739	49,895	35,156	14,739	985
0	4,704	1,865	2,291	1,411	880	2,413	1,428	985	2,413	1,428	985	0
1	19,483	10,411	9,414	4,363	5,051	10,069	4,709	5,360	10,069	4,709	5,360	0
2	16,712	7,539	8,029	4,313	3,716	8,683	4,860	3,823	8,683	4,860	3,823	0
3	15,889	6,736	7,516	4,172	3,344	8,373	4,981	3,392	8,373	4,981	3,392	0
4	11,511	2,619	5,508	4,068	1,440	6,003	4,824	1,179	6,003	4,824	1,179	0
5	8,246	0	3,827	3,827	0	4,419	4,419	0	4,419	4,419	0	0
6	7,862	0	3,784	3,784	0	4,078	4,078	0	4,078	4,078	0	0
7	7,940	0	3,837	3,837	0	4,103	4,103	0	4,103	4,103	0	0
8	3,291	0	1,537	1,537	0	1,754	1,754	0	1,754	1,754	0	0
No asiste, pero asistió	169,433	61,604	75,142	43,301	31,841	94,291	64,528	29,763	94,291	64,528	29,763	566
0	2,475	1,167	1,186	585	601	1,289	723	566	1,289	723	566	0
1	16,956	5,760	7,731	2,250	5,481	9,225	3,510	5,715	9,225	3,510	5,715	0
2	20,569	10,313	9,203	3,795	5,408	11,366	6,518	4,848	11,366	6,518	4,848	0
3	24,847	8,806	10,673	5,919	4,754	14,174	10,122	4,052	14,174	10,122	4,052	0
4	43,620	13,441	20,708	5,111	15,597	22,912	8,330	14,582	22,912	8,330	14,582	0
5	13,368	0	5,096	5,096	0	8,272	8,272	0	8,272	8,272	0	0
6	12,548	0	5,144	5,144	0	7,404	7,404	0	7,404	7,404	0	0
7	17,082	0	7,592	7,592	0	9,490	9,490	0	9,490	9,490	0	0
8	17,968	0	7,809	7,809	0	10,159	10,159	0	10,159	10,159	0	0
Provincia Sánchez Ramírez	97,666	32,350	53,287	33,267	20,020	44,379	32,049	12,330	44,379	32,049	12,330	556
0	3,221	1,517	1,839	878	961	1,382	826	556	1,382	826	556	0
1	14,654	7,696	7,960	3,416	4,544	6,694	3,542	3,152	6,694	3,542	3,152	0
2	14,977	6,132	8,039	4,340	3,699	6,938	4,505	2,433	6,938	4,505	2,433	0
3	15,525	5,877	8,488	4,740	3,748	7,037	4,908	2,129	7,037	4,908	2,129	0
4	19,576	11,128	11,299	4,231	7,068	8,277	4,217	4,060	8,277	4,217	4,060	0
5	7,544	0	3,935	3,935	0	3,609	3,609	0	3,609	3,609	0	0
6	6,971	0	3,566	3,566	0	3,405	3,405	0	3,405	3,405	0	0
7	8,685	0	4,664	4,664	0	4,021	4,021	0	4,021	4,021	0	0
8	6,513	0	3,497	3,497	0	3,016	3,016	0	3,016	3,016	0	0
39,620	27,078	12,542	22,561	14,821	7,740	17,059	12,257	4,802	17,059	12,257	4,802	0
Sí asiste	2,299	1,177	1,371	645	726	928	532	396	928	532	396	0
0	8,373	4,081	4,767	2,226	2,541	3,606	1,855	1,751	3,606	1,855	1,751	0
1	7,104	3,965	4,084	2,167	1,917	3,020	1,798	1,222	3,020	1,798	1,222	0
2	6,495	3,714	3,712	1,988	1,724	2,783	1,726	1,057	2,783	1,726	1,057	0
3	4,672	1,208	2,707	1,875	832	1,965	1,589	376	1,965	1,589	376	0
4	3,215	0	1,794	1,794	0	1,421	1,421	0	1,421	1,421	0	0
5	3,219	0	1,746	1,746	0	1,473	1,473	0	1,473	1,473	0	0
6	3,265	0	1,838	1,838	0	1,427	1,427	0	1,427	1,427	0	0
7	978	0	542	542	0	436	436	0	436	436	0	0
8	978	0	542	542	0	436	436	0	436	436	0	0

Cuadro 8, continuación...

Región, provincia, asistencia y último curso aprobado	Población de 3 años y más que asiste o asistió a la escuela														
	Total					Urbano					Rural				
	Primaria o básica	Secundaria o media	Total	Primaria o básica	Secundaria o media	Total	Primaria o básica	Secundaria o media	Total	Primaria o básica	Secundaria o media	Total	Primaria o básica	Secundaria o media	Total
No asiste, pero asistió	58,046	38,238	19,808	30,726	18,446	12,280	27,320	19,792	7,528						
0	922	527	395	468	233	235	454	294	160						
1	6,281	2,877	3,404	3,193	1,190	2,003	3,088	1,687	1,401						
2	7,873	4,880	2,993	3,955	2,173	1,782	3,918	2,707	1,211						
3	9,030	5,934	3,096	4,776	2,752	2,024	4,254	3,182	1,072						
4	14,904	4,984	9,920	8,592	2,356	6,236	6,312	3,684	3,684						
5	4,329	4,329	0	2,141	2,141	0	2,188	2,188	0						
6	3,752	3,752	0	1,820	1,820	0	1,932	1,932	0						
7	5,420	5,420	0	2,826	2,826	0	2,594	2,594	0						
8	5,535	5,535	0	2,955	2,955	0	2,580	2,580	0						
Provincia Monseñor Nouel	109,868	67,721	42,147	73,232	42,917	30,315	36,636	24,804	11,832						
0	3,310	1,579	1,731	2,383	1,077	1,306	927	502	425						
1	15,790	6,126	9,664	10,438	3,882	6,556	5,352	2,244	3,108						
2	15,712	7,964	7,748	10,460	4,957	5,503	5,252	3,007	2,245						
3	16,017	9,021	6,996	10,633	5,556	5,077	5,384	3,465	1,919						
4	24,591	8,583	16,008	17,177	5,304	11,873	7,414	3,279	4,135						
5	7,999	7,999	0	4,958	4,958	0	3,041	3,041	0						
6	7,946	7,946	0	5,200	5,200	0	2,746	2,746	0						
7	10,880	10,880	0	7,072	7,072	0	3,808	3,808	0						
8	7,623	7,623	0	4,911	4,911	0	2,712	2,712	0						
Sí asiste	43,954	29,407	14,547	29,445	19,187	10,258	14,509	10,220	4,289						
0	2,284	1,162	1,122	1,649	797	852	635	365	270						
1	9,005	4,025	4,980	6,007	2,617	3,390	2,998	1,408	1,590						
2	7,868	4,195	3,673	5,297	2,705	2,592	2,571	1,490	1,081						
3	7,026	3,827	3,199	4,745	2,476	2,269	2,281	1,351	930						
4	5,353	3,780	1,573	3,568	2,413	1,155	1,785	1,367	418						
5	3,549	3,549	0	2,320	2,320	0	1,229	1,229	0						
6	3,529	3,529	0	2,370	2,370	0	1,159	1,159	0						
7	3,923	3,923	0	2,542	2,542	0	1,381	1,381	0						
8	1,417	1,417	0	947	947	0	470	470	0						
No asiste, pero asistió	65,914	38,314	27,600	43,787	23,730	20,057	22,127	14,584	7,543						
0	1,026	417	609	734	280	454	292	137	155						
1	6,785	2,101	4,684	4,431	1,265	3,166	2,354	836	1,518						
2	7,844	3,769	4,075	5,163	2,252	2,911	2,681	1,517	1,164						
3	8,991	5,194	3,797	5,888	3,080	2,808	3,103	2,114	989						
4	19,238	4,803	14,435	13,609	2,891	10,718	5,629	1,912	3,717						
5	4,450	4,450	0	2,638	2,638	0	1,812	1,812	0						
6	4,417	4,417	0	2,830	2,830	0	1,587	1,587	0						
7	6,957	6,957	0	4,530	4,530	0	2,427	2,427	0						
8	6,206	6,206	0	3,964	3,964	0	2,242	2,242	0						

Cuadro 8, continuación...

Región, provincia, asistencia y último curso aprobado	Población de 3 años y más que asiste o asistió a la escuela														
	Total					Urbano					Rural				
	Primaria o básica	Secundaria o media	Total	Primaria o básica	Secundaria o media	Total	Primaria o básica	Secundaria o media	Total	Primaria o básica	Secundaria o media	Total	Primaria o básica	Secundaria o media	Total
Región Cibao Nordeste	412,849	141,602	271,247	133,848	83,103	195,898	137,399	58,499							
0	15,311	7,103	8,208	4,535	4,295	6,481	3,673	2,808							
1	57,034	32,641	24,393	12,149	18,728	26,157	12,244	13,913							
2	61,176	26,892	34,284	16,107	15,657	29,412	18,177	11,235							
3	66,235	25,543	40,692	18,743	15,355	32,137	21,949	10,188							
4	84,736	49,423	35,313	16,651	29,068	39,017	18,662	20,355							
5	31,705	0	31,705	15,589	0	16,116	16,116	0							
6	29,705	0	29,705	15,076	0	14,629	14,629	0							
7	38,717	0	38,717	20,428	0	18,289	18,289	0							
8	28,230	0	28,230	14,570	0	13,660	13,660	0							
Sí asiste	150,354	46,093	104,261	55,286	26,515	68,553	48,975	19,578							
0	9,796	4,457	5,339	2,997	2,678	4,121	2,342	1,779							
1	30,058	15,636	14,422	7,728	8,901	13,429	6,694	6,735							
2	26,603	11,533	15,070	7,905	6,507	12,191	7,165	5,026							
3	25,165	10,286	14,879	7,721	5,894	11,550	7,158	4,392							
4	17,591	4,181	13,410	7,043	2,535	8,013	6,367	1,646							
5	12,519	0	12,519	6,618	0	5,901	5,901	0							
6	11,913	0	11,913	6,335	0	5,578	5,578	0							
7	12,467	0	12,467	6,724	0	5,743	5,743	0							
8	4,242	0	4,242	2,215	0	2,027	2,027	0							
No asiste, pero asistió	262,495	95,509	166,986	78,562	56,588	127,345	88,424	38,921							
0	5,515	2,646	2,869	1,538	1,617	2,360	1,331	1,029							
1	26,976	17,005	9,971	4,421	9,827	12,728	5,550	7,178							
2	34,573	15,359	19,214	8,202	9,150	17,221	11,012	6,209							
3	41,070	15,257	25,813	11,022	9,461	20,587	14,791	5,796							
4	67,145	45,242	21,903	9,608	26,533	31,004	12,295	18,709							
5	19,186	0	19,186	8,971	0	10,215	10,215	0							
6	17,792	0	17,792	8,741	0	9,051	9,051	0							
7	26,250	0	26,250	13,704	0	12,546	12,546	0							
8	23,988	0	23,988	12,355	0	11,633	11,633	0							
Provincia Duarte	188,349	62,855	125,494	76,604	44,862	66,883	48,890	17,993							
0	8,163	3,951	4,212	2,578	2,739	2,846	1,634	1,212							
1	26,842	15,325	11,517	7,064	10,857	8,921	4,453	4,468							
2	28,547	12,366	16,181	9,502	8,851	10,194	6,679	3,515							
3	30,782	12,178	18,604	10,876	8,852	11,054	7,728	3,326							
4	34,943	19,035	15,908	9,416	13,563	11,964	6,492	5,472							
5	14,804	0	14,804	9,011	0	5,793	5,793	0							
6	13,902	0	13,902	8,732	0	5,170	5,170	0							
7	17,929	0	17,929	11,623	0	6,306	6,306	0							
8	12,437	0	12,437	7,802	0	4,635	4,635	0							

Región, provincia, asistencia y último curso aprobado	Población de 3 años y más que asiste o asistió a la escuela														
	Total					Urbano					Rural				
	Primaria o básica	Secundaria o media	Total	Primaria o básica	Secundaria o media	Total	Primaria o básica	Secundaria o media	Total	Primaria o básica	Secundaria o media	Total	Primaria o básica	Secundaria o media	Total
Sí asiste	70,244	21,970	47,413	31,791	15,622	22,831	16,483	6,348							
0	4,956	2,353	3,373	1,703	1,670	1,583	900	683							
1	13,851	7,321	9,551	4,367	5,184	4,300	2,163	2,137							
2	12,357	5,376	8,409	4,602	3,807	3,948	2,379	1,569							
3	11,835	4,904	7,990	4,523	3,467	3,845	2,408	1,437							
4	8,209	2,016	5,533	4,039	1,494	2,676	2,154	522							
5	5,918	0	3,861	3,861	0	2,057	2,057	0							
6	5,635	0	3,727	3,727	0	1,908	1,908	0							
7	5,710	0	3,811	3,811	0	1,899	1,899	0							
8	1,773	0	1,158	1,158	0	615	615	0							
No asiste, pero asistió	118,105	40,885	74,053	44,813	29,240	44,052	32,407	11,645							
0	3,207	1,598	1,944	875	1,069	1,263	734	529							
1	12,991	4,987	8,370	2,697	5,673	4,621	2,290	2,331							
2	16,190	6,990	9,944	4,900	5,044	6,246	4,300	1,946							
3	18,947	7,274	11,738	6,353	5,385	7,209	5,320	1,889							
4	26,734	17,019	17,446	5,377	12,069	9,288	4,338	4,950							
5	8,886	0	5,150	5,150	0	3,736	3,736	0							
6	8,267	0	5,005	5,005	0	3,262	3,262	0							
7	12,219	0	7,812	7,812	0	4,407	4,407	0							
8	10,664	0	6,644	6,644	0	4,020	4,020	0							
Provincia María Trinidad Sánchez	95,371	32,204	49,094	30,200	18,894	46,277	32,967	13,310							
0	3,044	1,305	1,654	889	765	1,390	850	540							
1	13,147	5,997	6,819	2,865	3,954	6,328	3,132	3,196							
2	14,417	6,018	7,140	3,792	3,348	7,277	4,607	2,670							
3	15,187	5,579	7,472	4,247	3,225	7,715	5,361	2,354							
4	20,496	12,152	11,365	3,763	7,602	9,131	4,581	4,550							
5	7,022	0	3,353	3,353	0	3,669	3,669	0							
6	6,539	0	3,232	3,232	0	3,307	3,307	0							
7	9,150	0	4,683	4,683	0	4,467	4,467	0							
8	6,369	0	3,376	3,376	0	2,993	2,993	0							
Sí asiste	34,182	9,923	17,860	12,424	5,436	16,322	11,835	4,487							
0	2,149	905	1,246	695	551	903	549	354							
1	6,929	3,391	3,680	1,827	1,853	3,249	1,711	1,538							
2	5,986	2,458	3,105	1,812	1,293	2,881	1,716	1,165							
3	5,640	2,219	2,815	1,646	1,169	2,825	1,775	1,050							
4	4,051	950	2,101	1,531	570	1,950	1,570	380							
5	2,793	0	1,444	1,444	0	1,349	1,349	0							
6	2,627	0	1,311	1,311	0	1,316	1,316	0							
7	3,005	0	1,594	1,594	0	1,411	1,411	0							
8	1,002	0	564	564	0	438	438	0							

Cuadro 8. continuación...

Región, provincia, asistencia y último curso aprobado	Población de 3 años y más que asiste o asistió a la escuela											
	Total				Urbano				Rural			
	Primaria o básica	Secundaria o media	Total	Primaria o básica	Secundaria o media	Total	Primaria o básica	Secundaria o media	Total	Primaria o básica	Secundaria o media	Total
No asiste, pero asistió	61,189	22,281	31,234	17,776	13,458	29,955	21,132	8,823				
0	895	400	408	194	214	487	301	186				
1	6,218	3,759	3,139	1,038	2,101	3,079	1,421	1,658				
2	8,431	3,560	4,035	1,980	2,055	4,396	2,891	1,505				
3	9,547	3,360	4,657	2,601	2,056	4,890	3,586	1,304				
4	16,445	11,202	9,264	2,232	7,032	7,181	3,011	4,170				
5	4,229	0	1,909	1,909	0	2,320	2,320	0				
6	3,912	0	1,921	1,921	0	1,991	1,991	0				
7	6,145	0	3,089	3,089	0	3,056	3,056	0				
8	5,367	0	2,812	2,812	0	2,555	2,555	0				
Provincia Hermanas Mirabal	59,957	21,458	16,343	9,306	7,037	43,614	29,193	14,421				
0	2,034	947	1,049	623	426	985	464	521				
1	7,878	4,838	2,181	753	1,428	5,697	2,287	3,410				
2	8,717	4,012	2,179	1,004	1,175	6,538	3,701	2,837				
3	10,028	3,964	2,598	1,232	1,366	7,430	4,832	2,598				
4	12,673	7,697	3,745	1,103	2,642	8,928	3,873	5,055				
5	4,701	0	1,151	1,151	0	3,550	3,550	0				
6	4,517	0	1,086	1,086	0	3,431	3,431	0				
7	5,040	0	1,279	1,279	0	3,761	3,761	0				
8	4,369	0	1,075	1,075	0	3,294	3,294	0				
Sí asiste	21,118	6,981	5,945	3,828	2,117	15,173	10,309	4,864				
0	1,204	596	458	247	211	746	361	385				
1	4,209	2,398	1,188	484	704	3,021	1,327	1,694				
2	3,829	1,759	1,038	525	513	2,791	1,545	1,246				
3	3,692	1,645	1,093	532	561	2,599	1,515	1,084				
4	2,401	583	630	502	128	1,771	1,316	455				
5	1,800	0	483	483	0	1,317	1,317	0				
6	1,702	0	474	474	0	1,228	1,228	0				
7	1,589	0	431	431	0	1,158	1,158	0				
8	692	0	150	150	0	542	542	0				
No asiste, pero asistió	38,839	14,477	10,398	5,478	4,920	28,441	18,884	9,557				
0	830	351	591	376	215	239	103	136				
1	3,669	2,440	993	269	724	2,676	960	1,716				
2	4,888	2,253	1,141	479	662	3,747	2,156	1,591				
3	6,336	2,319	1,505	700	805	4,831	3,317	1,514				
4	10,272	7,114	3,115	601	2,514	7,157	2,557	4,600				
5	2,901	0	668	668	0	2,233	2,233	0				
6	2,815	0	612	612	0	2,203	2,203	0				
7	3,451	0	848	848	0	2,603	2,603	0				
8	3,677	0	925	925	0	2,752	2,752	0				

Región, provincia, asistencia y último curso aprobado	Población de 3 años y más que asiste o asistió a la escuela														
	Total					Urbano					Rural				
	Total	Primaria o básica	Secundaria o media	Total	Primaria o básica	Secundaria o media	Total	Primaria o básica	Secundaria o media	Total	Primaria o básica	Secundaria o media			
Provincia Samaná	69,172	44,087	25,085	30,048	17,738	12,310	39,124	26,349	12,775	1,260	725	535			
0	2,070	1,170	900	810	445	365	1,260	725	535	1,260	725	535			
1	9,167	3,839	5,328	3,956	1,467	2,489	5,211	2,372	2,839	5,211	2,372	2,839			
2	9,495	4,999	4,496	4,092	1,809	2,283	5,403	3,190	2,213	5,403	3,190	2,213			
3	10,238	6,416	3,822	4,300	2,388	1,912	5,938	4,028	1,910	5,938	4,028	1,910			
4	16,624	6,085	10,539	7,630	2,369	5,261	8,994	3,716	5,278	8,994	3,716	5,278			
5	5,178	5,178	0	2,074	2,074	0	3,104	3,104	0	3,104	3,104	0			
6	4,747	4,747	0	2,026	2,026	0	2,721	2,721	0	2,721	2,721	0			
7	6,598	6,598	0	2,843	2,843	0	3,755	3,755	0	3,755	3,755	0			
8	5,055	5,055	0	2,317	2,317	0	2,738	2,738	0	2,738	2,738	0			
Sí asiste	24,810	17,591	7,219	10,583	7,243	3,340	14,227	10,348	3,879	14,227	10,348	3,879			
0	1,487	884	603	598	352	246	889	532	357	889	532	357			
1	5,069	2,543	2,526	2,210	1,050	1,160	2,859	1,493	1,366	2,859	1,493	1,366			
2	4,431	2,491	1,940	1,860	966	894	2,571	1,525	1,046	2,571	1,525	1,046			
3	3,998	2,480	1,518	1,717	1,020	697	2,281	1,460	821	2,281	1,460	821			
4	2,930	2,298	632	1,314	971	343	1,616	1,327	289	1,616	1,327	289			
5	2,008	2,008	0	830	830	0	1,178	1,178	0	1,178	1,178	0			
6	1,949	1,949	0	823	823	0	1,126	1,126	0	1,126	1,126	0			
7	2,163	2,163	0	888	888	0	1,275	1,275	0	1,275	1,275	0			
8	775	775	0	343	343	0	432	432	0	432	432	0			
No asiste, pero asistió	44,362	26,496	17,866	19,465	10,495	8,970	24,897	16,001	8,896	24,897	16,001	8,896			
0	583	286	297	212	93	119	371	193	178	371	193	178			
1	4,098	1,296	2,802	1,746	417	1,329	2,352	879	1,473	2,352	879	1,473			
2	5,064	2,508	2,556	2,232	843	1,389	2,832	1,665	1,167	2,832	1,665	1,167			
3	6,240	3,936	2,304	2,583	1,368	1,215	3,657	2,568	1,089	3,657	2,568	1,089			
4	13,694	3,787	9,907	6,316	1,398	4,918	7,378	2,389	4,989	7,378	2,389	4,989			
5	3,170	3,170	0	1,244	1,244	0	1,926	1,926	0	1,926	1,926	0			
6	2,798	2,798	0	1,203	1,203	0	1,595	1,595	0	1,595	1,595	0			
7	4,435	4,435	0	1,955	1,955	0	2,480	2,480	0	2,480	2,480	0			
8	4,280	4,280	0	1,974	1,974	0	2,306	2,306	0	2,306	2,306	0			

Cuadro 8. continuación...

Región, provincia, asistencia y último curso aprobado	Población de 3 años y más que asiste o asistió a la escuela											
	Total				Urbano				Rural			
	Primaria o básica	Secundaria o media	Total	Primaria o básica	Secundaria o media	Total	Primaria o básica	Secundaria o media	Total	Primaria o básica	Secundaria o media	Total
Región Cibao Noroeste	253,319	81,379	171,940	106,660	57,852	88,659	65,132	23,527	88,659	65,132	23,527	88,659
0	8,593	4,314	4,279	6,110	2,932	3,178	1,382	1,101	2,483	1,382	1,101	2,483
1	34,011	14,778	19,233	22,553	9,166	13,387	5,612	5,846	11,458	5,612	5,846	11,458
2	37,163	21,759	15,404	23,836	13,069	10,767	8,690	4,637	13,327	8,690	4,637	13,327
3	40,191	26,210	13,981	25,386	15,477	9,909	10,733	4,072	14,805	10,733	4,072	14,805
4	50,728	22,246	28,482	33,907	13,296	20,611	8,950	7,871	16,821	8,950	7,871	16,821
5	21,033	21,033	0	12,867	12,867	0	8,166	0	8,166	8,166	0	8,166
6	20,252	20,252	0	12,839	12,839	0	7,413	0	7,413	7,413	0	7,413
7	24,991	24,991	0	16,586	16,586	0	8,405	0	8,405	8,405	0	8,405
8	16,357	16,357	0	10,576	10,576	0	5,781	0	5,781	5,781	0	5,781
Sí asiste	92,325	65,549	26,776	61,758	43,083	18,675	22,466	8,101	30,567	22,466	8,101	30,567
0	5,736	3,069	2,667	4,046	2,080	1,966	989	701	1,690	989	701	1,690
1	17,749	8,585	9,164	11,989	5,663	6,326	2,922	2,838	5,760	2,922	2,838	5,760
2	16,295	9,549	6,746	10,770	6,125	4,645	3,424	2,101	5,525	3,424	2,101	5,525
3	15,236	9,159	6,077	10,154	5,980	4,174	3,179	1,903	5,082	3,179	1,903	5,082
4	10,773	8,651	2,122	7,195	5,631	1,564	3,020	558	3,578	3,020	558	3,578
5	7,981	7,981	0	5,205	5,205	0	2,776	0	2,776	2,776	0	2,776
6	8,024	8,024	0	5,365	5,365	0	2,659	0	2,659	2,659	0	2,659
7	7,958	7,958	0	5,330	5,330	0	2,628	0	2,628	2,628	0	2,628
8	2,573	2,573	0	1,704	1,704	0	869	0	869	869	0	869
No asiste, pero asistió	160,994	106,391	54,603	102,902	63,725	39,177	42,666	15,426	58,092	42,666	15,426	58,092
0	2,857	1,245	1,612	2,064	852	1,212	393	400	793	393	400	793
1	16,262	6,193	10,069	10,564	3,503	7,061	2,690	3,008	5,698	2,690	3,008	5,698
2	20,868	12,210	8,658	13,066	6,944	6,122	5,266	2,536	7,802	5,266	2,536	7,802
3	24,955	17,051	7,904	15,232	9,497	5,735	7,554	2,169	9,723	7,554	2,169	9,723
4	39,955	13,595	26,360	26,712	7,665	19,047	5,930	7,313	13,243	5,930	7,313	13,243
5	13,052	13,052	0	7,662	7,662	0	5,390	0	5,390	5,390	0	5,390
6	12,228	12,228	0	7,474	7,474	0	4,754	0	4,754	4,754	0	4,754
7	17,033	17,033	0	11,256	11,256	0	5,777	0	5,777	5,777	0	5,777
8	13,784	13,784	0	8,872	8,872	0	4,912	0	4,912	4,912	0	4,912
Provincia Dajabón	43,401	29,953	13,448	26,340	16,968	9,372	12,985	4,076	17,061	12,985	4,076	17,061
0	1,471	881	590	765	440	325	441	265	706	441	265	706
1	5,946	2,896	3,050	3,676	1,649	2,027	1,247	1,023	2,270	1,247	1,023	2,270
2	6,261	3,838	2,423	3,759	2,106	1,653	1,732	770	2,502	1,732	770	2,502
3	6,880	4,803	2,077	3,997	2,570	1,427	2,233	650	2,883	2,233	650	2,883
4	9,008	3,700	5,308	5,988	2,048	3,940	1,652	1,368	3,020	1,652	1,368	3,020
5	3,555	3,555	0	1,973	1,973	0	1,582	0	1,582	1,582	0	1,582
6	3,405	3,405	0	1,995	1,995	0	1,410	0	1,410	1,410	0	1,410
7	3,932	3,932	0	2,421	2,421	0	1,511	0	1,511	1,511	0	1,511
8	2,943	2,943	0	1,766	1,766	0	1,177	0	1,177	1,177	0	1,177

Región, provincia, asistencia y último curso aprobado	Población de 3 años y más que asiste o asistió a la escuela											
	Total				Urbano				Rural			
	Total	Primaria o básica	Secundaria o media	Total	Primaria o básica	Secundaria o media	Total	Primaria o básica	Secundaria o media	Total	Primaria o básica	Secundaria o media
Sí asiste	16,771	12,243	4,528	10,440	7,408	3,032	6,331	4,835	1,496			
0	1,051	637	414	603	346	257	448	291	157			
1	3,470	1,805	1,665	2,241	1,122	1,119	1,229	683	546			
2	3,057	1,833	1,224	1,905	1,085	820	1,152	748	404			
3	2,771	1,745	1,026	1,741	1,054	687	1,030	691	339			
4	1,753	1,554	199	1,067	918	149	686	636	50			
5	1,413	1,413	0	850	850	0	563	563	0			
6	1,404	1,404	0	857	857	0	547	547	0			
7	1,418	1,418	0	901	901	0	517	517	0			
8	434	434	0	275	275	0	159	159	0			
No asiste, pero asistió	26,630	17,710	8,920	15,900	9,560	6,340	10,730	8,150	2,580			
0	420	244	176	162	94	68	258	150	108			
1	2,476	1,091	1,385	1,435	527	908	1,041	564	477			
2	3,204	2,005	1,199	1,854	1,021	833	1,350	984	366			
3	4,109	3,058	1,051	2,256	1,516	740	1,853	1,542	311			
4	7,255	2,146	5,109	4,921	1,130	3,791	2,334	1,016	1,318			
5	2,142	2,142	0	1,123	1,123	0	1,019	1,019	0			
6	2,001	2,001	0	1,138	1,138	0	863	863	0			
7	2,514	2,514	0	1,520	1,520	0	994	994	0			
8	2,509	2,509	0	1,491	1,491	0	1,018	1,018	0			
Provincia Monte Cristi	70,764	46,212	24,552	39,095	24,131	14,964	31,669	22,081	9,588			
0	2,337	1,048	1,289	1,471	634	837	866	414	452			
1	9,374	3,879	5,495	5,239	2,017	3,222	4,135	1,862	2,273			
2	10,280	5,660	4,620	5,572	2,862	2,710	4,708	2,798	1,910			
3	10,768	6,897	3,871	5,915	3,558	2,357	4,853	3,339	1,514			
4	15,494	6,217	9,277	8,917	3,079	5,838	6,577	3,138	3,439			
5	5,782	5,782	0	2,958	2,958	0	2,824	2,824	0			
6	5,571	5,571	0	2,972	2,972	0	2,599	2,599	0			
7	7,057	7,057	0	3,878	3,878	0	3,179	3,179	0			
8	4,101	4,101	0	2,173	2,173	0	1,928	1,928	0			
Sí asiste	23,594	16,511	7,083	13,524	9,287	4,237	10,070	7,224	2,846			
0	1,552	798	754	955	487	468	597	311	286			
1	4,776	2,253	2,523	2,757	1,248	1,509	2,019	1,005	1,014			
2	4,225	2,383	1,842	2,390	1,306	1,084	1,835	1,077	758			
3	3,888	2,379	1,509	2,246	1,379	867	1,642	1,000	642			
4	2,635	2,180	455	1,532	1,223	309	1,103	957	146			
5	1,997	1,997	0	1,106	1,106	0	891	891	0			
6	1,974	1,974	0	1,118	1,118	0	856	856	0			
7	1,982	1,982	0	1,103	1,103	0	879	879	0			
8	565	565	0	317	317	0	248	248	0			

Cuadro 8. continuación...

Región, provincia, asistencia y último curso aprobado	Población de 3 años y más que asiste o asistió a la escuela														
	Total					Urbano					Rural				
	Total	Primaria o básica	Secundaria o media	Total	Secundaria o media	Total	Primaria o básica	Secundaria o media	Total	Primaria o básica	Secundaria o media	Total	Primaria o básica	Secundaria o media	Total
No asiste, pero asistió	47,170	29,701	17,469	25,571	14,844	10,727	21,599	14,857	6,742						
0	785	250	535	516	147	369	269	103	166						
1	4,598	1,626	2,972	2,482	769	1,713	2,116	857	1,259						
2	6,055	3,277	2,778	3,182	1,556	1,626	2,873	1,721	1,152						
3	6,880	4,518	2,362	3,669	2,179	1,490	3,211	2,339	872						
4	12,859	4,037	8,822	7,385	1,856	5,529	5,474	2,181	3,293						
5	3,785	3,785	0	1,852	1,852	0	1,933	1,933	0						
6	3,597	3,597	0	1,854	1,854	0	1,743	1,743	0						
7	5,075	5,075	0	2,775	2,775	0	2,300	2,300	0						
8	3,536	3,536	0	1,856	1,856	0	1,680	1,680	0						
Provincia Santiago Rodríguez	37,143	25,645	11,498	17,686	11,046	6,640	19,457	14,599	4,858						
0	853	471	382	478	252	226	375	219	156						
1	4,473	1,967	2,506	2,249	871	1,378	2,224	1,096	1,128						
2	5,393	3,297	2,096	2,512	1,356	1,156	2,881	1,941	940						
3	6,396	4,268	2,128	2,825	1,655	1,170	3,571	2,613	958						
4	7,877	3,491	4,386	4,140	1,430	2,710	3,737	2,061	1,676						
5	3,210	3,210	0	1,348	1,348	0	1,862	1,862	0						
6	2,964	2,964	0	1,314	1,314	0	1,650	1,650	0						
7	3,253	3,253	0	1,552	1,552	0	1,701	1,701	0						
8	2,724	2,724	0	1,268	1,268	0	1,456	1,456	0						
Sí asiste	13,589	9,475	4,114	6,497	4,354	2,143	7,092	5,121	1,971						
0	664	355	309	365	189	176	299	166	133						
1	2,363	1,049	1,314	1,188	498	690	1,175	551	624						
2	2,389	1,355	1,034	1,149	622	527	1,240	733	507						
3	2,372	1,334	1,038	1,154	606	548	1,218	728	490						
4	1,753	1,334	419	795	593	202	958	741	217						
5	1,238	1,238	0	556	556	0	682	682	0						
6	1,232	1,232	0	573	573	0	659	659	0						
7	1,116	1,116	0	531	531	0	585	585	0						
8	462	462	0	186	186	0	276	276	0						
No asiste, pero asistió	23,554	16,170	7,384	11,189	6,692	4,497	12,365	9,478	2,887						
0	189	116	73	113	63	50	76	53	23						
1	2,110	918	1,192	1,061	373	688	1,049	545	504						
2	3,004	1,942	1,062	1,363	734	629	1,641	1,208	433						
3	4,024	2,934	1,090	1,671	1,049	622	2,353	1,885	468						
4	6,124	2,157	3,967	3,345	837	2,508	2,779	1,320	1,459						
5	1,972	1,972	0	792	792	0	1,180	1,180	0						
6	1,732	1,732	0	741	741	0	991	991	0						
7	2,137	2,137	0	1,021	1,021	0	1,116	1,116	0						
8	2,262	2,262	0	1,082	1,082	0	1,180	1,180	0						

Cuadro 8. continuación...

Región, provincia, asistencia y último curso aprobado	Población de 3 años y más que asiste o asistió a la escuela														
	Total					Urbano					Rural				
	Primaria o básica	Secundaria o media	Total	Primaria o básica	Secundaria o media	Total	Primaria o básica	Secundaria o media	Total	Primaria o básica	Secundaria o media	Total	Primaria o básica	Secundaria o media	Total
Provincia Valverde	102,011	31,881	81,539	54,663	26,876	20,472	15,467	5,005							
0	3,932	2,018	3,396	1,606	1,790	536	308	228							
1	14,218	8,182	11,389	4,629	6,760	2,829	1,407	1,422							
2	15,229	6,265	11,993	6,745	5,248	3,236	2,219	1,017							
3	16,147	5,905	12,649	7,694	4,955	3,498	2,548	950							
4	18,349	9,511	14,862	6,739	8,123	3,487	2,099	1,388							
5	8,486	0	6,588	6,588	0	1,898	1,898	0							
6	8,312	0	6,558	6,558	0	1,754	1,754	0							
7	10,749	0	8,735	8,735	0	2,014	2,014	0							
8	6,589	0	5,369	5,369	0	1,220	1,220	0							
Sí asiste	38,371	11,051	31,297	22,034	9,263	7,074	5,286	1,788							
0	2,469	1,190	2,123	1,058	1,065	346	221	125							
1	7,140	3,662	5,803	2,795	3,008	1,337	683	654							
2	6,624	2,646	5,326	3,112	2,214	1,298	866	432							
3	6,205	2,504	5,013	2,941	2,072	1,192	760	432							
4	4,632	1,049	3,801	2,897	904	831	686	145							
5	3,333	0	2,693	2,693	0	640	640	0							
6	3,414	0	2,817	2,817	0	597	597	0							
7	3,442	0	2,795	2,795	0	647	647	0							
8	1,112	0	926	926	0	186	186	0							
No asiste, pero asistió	63,640	20,830	50,242	32,629	17,613	13,398	10,181	3,217							
0	1,463	828	1,273	548	725	190	87	103							
1	7,078	4,520	5,586	1,834	3,752	1,492	724	768							
2	8,605	3,619	6,667	3,633	3,034	1,938	1,353	585							
3	9,942	6,541	7,636	4,753	2,883	2,306	1,788	518							
4	13,717	8,462	11,061	3,842	7,219	2,656	1,413	1,243							
5	5,153	0	3,895	3,895	0	1,258	1,258	0							
6	4,898	0	3,741	3,741	0	1,157	1,157	0							
7	7,307	0	5,940	5,940	0	1,367	1,367	0							
8	5,477	0	4,443	4,443	0	1,034	1,034	0							
Región Valdesía	685,674	234,318	412,762	260,397	152,365	272,912	190,959	81,953							
0	28,280	12,930	16,584	8,543	8,041	11,696	6,807	4,889							
1	99,219	54,135	59,557	25,942	33,615	39,662	19,142	20,520							
2	98,933	43,455	58,926	31,433	27,493	40,007	24,045	15,962							
3	102,187	64,198	60,807	36,268	24,539	41,380	27,930	13,450							
4	145,773	85,809	92,916	34,239	58,677	52,857	25,725	27,132							
5	53,519	0	30,921	30,921	0	22,598	22,598	0							
6	51,443	0	30,122	30,122	0	21,321	21,321	0							
7	66,154	0	38,521	38,521	0	27,633	27,633	0							
8	40,166	0	24,408	24,408	0	15,758	15,758	0							

Población de 3 años y más que asiste o asistió a la escuela

Región, provincia, asistencia y último curso aprobado	Total						Urbano			Rural		
	Total	Primaria o básica	Secundaria o media	Total	Primaria o básica	Secundaria o media	Total	Primaria o básica	Secundaria o media	Total	Primaria o básica	Secundaria o media
Sí asiste	280,879	200,682	80,197	169,610	118,647	50,963	111,269	82,035	29,234	7,330	4,609	2,721
0	18,529	11,017	7,512	11,199	6,408	4,791	7,330	4,609	2,721	4,330	2,721	1,609
1	57,183	29,973	27,210	34,627	17,631	16,996	22,556	12,342	10,214	34,627	17,631	16,996
2	49,466	29,316	20,150	29,844	17,152	12,692	19,622	12,164	7,458	29,844	17,152	12,692
3	46,101	27,884	18,217	27,638	16,118	11,520	18,463	11,766	6,697	46,101	27,884	18,217
4	32,891	25,783	7,108	20,161	15,197	4,964	12,730	10,586	2,144	32,891	25,783	7,108
5	22,925	22,925	0	13,656	13,656	0	9,269	9,269	0	22,925	22,925	0
6	22,185	22,185	0	13,340	13,340	0	8,845	8,845	0	22,185	22,185	0
7	23,540	23,540	0	14,253	14,253	0	9,287	9,287	0	23,540	23,540	0
8	8,059	8,059	0	4,892	4,892	0	3,167	3,167	0	8,059	8,059	0
No asiste, pero asistió	404,795	250,674	154,121	243,152	141,750	101,402	161,643	108,924	52,719	9,751	4,366	2,198
0	9,751	4,333	5,418	5,385	2,135	3,250	4,366	2,198	2,168	9,751	4,333	5,418
1	42,036	15,111	26,925	24,930	8,311	16,619	17,106	6,800	10,306	42,036	15,111	26,925
2	49,467	26,162	23,305	29,082	14,281	14,801	20,385	11,881	8,504	49,467	26,162	23,305
3	56,086	36,314	19,772	33,169	20,150	13,019	22,917	16,164	6,753	56,086	36,314	19,772
4	112,882	34,181	78,701	72,755	19,042	53,713	40,127	15,139	24,988	112,882	34,181	78,701
5	30,594	30,594	0	17,265	17,265	0	13,329	13,329	0	30,594	30,594	0
6	29,258	29,258	0	16,782	16,782	0	12,476	12,476	0	29,258	29,258	0
7	42,614	42,614	0	24,268	24,268	0	18,346	18,346	0	42,614	42,614	0
8	32,107	32,107	0	19,516	19,516	0	12,591	12,591	0	32,107	32,107	0
Provincia Azua	132,616	92,882	39,734	103,890	70,335	33,555	28,726	22,547	6,179	4,412	2,752	1,660
0	4,412	2,752	1,660	3,673	2,174	1,499	739	578	161	4,412	2,752	1,660
1	18,402	9,697	8,705	14,397	7,230	7,167	4,005	2,467	1,538	18,402	9,697	8,705
2	19,322	12,332	6,990	15,072	9,206	5,866	4,250	3,126	1,124	19,322	12,332	6,990
3	21,118	14,912	6,206	16,112	10,918	5,194	5,006	3,994	1,012	21,118	14,912	6,206
4	29,658	13,485	16,173	23,706	9,877	13,829	5,952	3,608	2,344	29,658	13,485	16,173
5	11,320	11,320	0	8,659	8,659	0	2,661	2,661	0	11,320	11,320	0
6	10,050	10,050	0	7,858	7,858	0	2,192	2,192	0	10,050	10,050	0
7	11,384	11,384	0	8,993	8,993	0	2,391	2,391	0	11,384	11,384	0
8	6,950	6,950	0	5,420	5,420	0	1,530	1,530	0	6,950	6,950	0
Sí asiste	54,909	40,639	14,270	43,128	31,316	11,812	11,781	9,323	2,458	54,909	40,639	14,270
0	3,213	2,058	1,155	2,651	1,617	1,034	562	441	121	3,213	2,058	1,155
1	11,166	6,170	4,996	8,782	4,696	4,086	2,384	1,474	910	11,166	6,170	4,996
2	9,787	6,109	3,678	7,677	4,631	3,046	2,110	1,478	632	9,787	6,109	3,678
3	9,168	5,928	3,240	7,078	4,444	2,634	2,090	1,484	606	9,168	5,928	3,240
4	6,441	5,240	1,201	4,948	3,936	1,012	1,493	1,304	189	6,441	5,240	1,201
5	4,695	4,695	0	3,710	3,710	0	985	985	0	4,695	4,695	0
6	4,478	4,478	0	3,541	3,541	0	937	937	0	4,478	4,478	0
7	4,538	4,538	0	3,644	3,644	0	894	894	0	4,538	4,538	0
8	1,423	1,423	0	1,097	1,097	0	326	326	0	1,423	1,423	0

Cuadro 8. continuación...

Región, provincia, asistencia y último curso aprobado	Población de 3 años y más que asiste o asistió a la escuela														
	Total					Urbano					Rural				
	Primaria o básica	Secundaria o media	Total	Primaria o básica	Secundaria o media	Total	Primaria o básica	Secundaria o media	Total	Primaria o básica	Secundaria o media	Total	Primaria o básica	Secundaria o media	Total
Provincia San Cristóbal	384,283	238,185	146,098	195,483	111,906	83,577	188,800	126,279	62,521						
0	16,019	8,506	7,513	7,731	3,813	3,918	8,288	4,693	3,595						
1	58,832	24,358	34,474	30,368	11,585	18,783	28,464	12,773	15,691						
2	55,994	28,344	27,650	28,226	12,832	15,394	27,768	15,512	12,256						
3	55,084	31,208	23,876	27,502	13,889	13,613	27,582	17,319	10,263						
4	82,120	29,535	52,585	45,434	13,565	31,869	36,686	15,970	20,716						
5	26,491	26,491	0	12,167	12,167	0	14,324	14,324	0						
6	27,085	27,085	0	12,731	12,731	0	14,354	14,354	0						
7	38,336	38,336	0	18,489	18,489	0	19,847	19,847	0						
8	24,322	24,322	0	12,835	12,835	0	11,487	11,487	0						
Sí asiste	163,986	113,614	50,372	84,072	56,074	27,998	79,914	57,540	22,374						
0	10,730	6,316	4,414	5,392	3,059	2,333	5,338	3,257	2,081						
1	34,031	17,083	16,948	17,663	8,500	9,163	16,368	8,583	7,785						
2	28,953	16,342	12,611	14,808	7,897	6,911	14,145	8,445	5,700						
3	26,813	15,354	11,459	13,660	7,301	6,359	13,153	8,053	5,100						
4	19,444	14,504	4,940	10,419	7,187	3,232	9,025	7,317	1,708						
5	12,610	12,610	0	6,163	6,163	0	6,447	6,447	0						
6	12,544	12,544	0	6,245	6,245	0	6,299	6,299	0						
7	13,885	13,885	0	7,058	7,058	0	6,827	6,827	0						
8	4,976	4,976	0	2,664	2,664	0	2,312	2,312	0						
No asiste, pero asistió	220,297	124,571	95,726	111,411	55,832	55,579	108,886	68,739	40,147						
0	5,289	2,190	3,099	2,339	754	1,585	2,950	1,436	1,514						
1	24,801	7,275	17,526	12,705	3,085	9,620	12,096	4,190	7,906						
2	27,041	12,002	15,039	13,418	4,935	8,483	13,623	7,067	6,556						
3	28,271	15,854	12,417	13,842	6,588	7,254	14,429	9,266	5,163						
4	62,676	15,031	47,645	35,015	6,378	28,637	27,661	8,653	19,008						
5	13,881	13,881	0	6,004	6,004	0	7,877	7,877	0						
6	14,541	14,541	0	6,486	6,486	0	8,055	8,055	0						
7	24,451	24,451	0	11,431	11,431	0	13,020	13,020	0						
8	19,346	19,346	0	10,171	10,171	0	9,175	9,175	0						
Provincia San José de Ocoa	38,970	28,347	10,623	25,041	16,862	8,179	13,929	11,485	2,444						
0	1,440	904	536	999	595	404	441	309	132						
1	5,145	2,888	2,257	3,404	1,736	1,668	1,741	1,152	589						
2	5,632	3,870	1,762	3,449	2,161	1,288	2,183	1,709	474						
3	6,240	4,567	1,673	3,844	2,563	1,281	2,396	2,004	392						
4	8,639	4,244	4,395	5,956	2,418	3,538	2,683	1,826	857						
5	3,778	3,778	0	2,186	2,186	0	1,592	1,592	0						
6	3,192	3,192	0	2,026	2,026	0	1,166	1,166	0						
7	3,182	3,182	0	2,108	2,108	0	1,074	1,074	0						
8	1,722	1,722	0	1,069	1,069	0	653	653	0						

Región, provincia, asistencia y último curso aprobado	Población de 3 años y más que asiste o asistió a la escuela											
	Total				Urbano				Rural			
	Primaria o básica	Secundaria o media	Total	Primaria o básica	Secundaria o media	Total	Primaria o básica	Secundaria o media	Total	Primaria o básica	Secundaria o media	Total
Sí asiste	14,188	10,400	3,788	9,776	6,843	2,933	4,412	3,557	855	0	0	0
0	959	572	387	713	402	311	246	170	76	1	1	1
1	2,963	1,598	1,365	2,049	1,012	1,037	914	586	328	2	2	2
2	2,514	1,564	950	1,725	980	745	789	584	205	3	3	3
3	2,266	1,364	902	1,571	867	704	695	497	198	4	4	4
4	1,508	1,324	184	1,026	890	136	482	434	48	5	5	5
5	1,200	1,200	0	777	777	0	423	423	0	6	6	6
6	1,210	1,210	0	827	827	0	383	383	0	7	7	7
7	1,153	1,153	0	818	818	0	335	335	0	8	8	8
8	415	415	0	270	270	0	145	145	0	No asiste, pero asistió		
0	24,782	17,947	6,835	15,265	10,019	5,246	9,517	7,928	1,589	1	1	1
1	481	332	149	286	193	93	195	139	56	2	2	2
2	2,182	1,290	892	1,355	724	631	827	566	261	3	3	3
3	3,118	2,306	812	1,724	1,181	543	1,394	1,125	269	4	4	4
4	3,974	3,203	771	2,273	1,696	577	1,701	1,507	194	5	5	5
5	7,131	2,920	4,211	4,930	1,528	3,402	2,201	1,392	809	6	6	6
6	2,578	2,578	0	1,409	1,409	0	1,169	1,169	0	7	7	7
7	1,982	1,982	0	1,199	1,199	0	783	783	0	8	8	8
8	2,029	2,029	0	1,290	1,290	0	739	739	0	Región Enriquillo		
0	1,307	1,307	0	799	799	0	508	508	0	0	0	0
0	221,258	157,125	64,133	181,988	125,143	56,845	39,270	31,982	7,288	1	1	1
1	9,942	6,420	3,522	8,055	4,960	3,095	1,887	1,460	427	2	2	2
2	33,678	17,640	16,038	27,891	13,833	14,058	5,787	3,807	1,980	3	3	3
3	33,650	21,126	12,524	27,515	16,547	10,968	6,135	4,579	1,556	4	4	4
4	34,243	23,293	10,950	27,858	18,243	9,615	6,385	5,050	1,335	5	5	5
5	41,868	20,769	21,099	35,248	16,139	19,109	6,620	4,630	1,990	6	6	6
6	18,257	18,257	0	14,532	14,532	0	3,725	3,725	0	7	7	7
7	17,054	17,054	0	13,892	13,892	0	3,162	3,162	0	8	8	8
8	20,843	20,843	0	17,115	17,115	0	3,728	3,728	0	Sí asiste		
0	11,723	11,723	0	9,882	9,882	0	1,841	1,841	0	0	0	0
1	101,466	75,565	25,901	83,198	60,476	22,722	18,268	15,089	3,179	1	1	1
2	7,151	4,845	2,306	5,804	3,740	2,064	1,347	1,105	242	2	2	2
3	21,217	12,095	9,122	17,489	9,515	7,974	3,728	2,580	1,148	3	3	3
4	18,561	11,930	6,631	15,212	9,409	5,803	3,349	2,521	828	4	4	4
5	16,168	10,427	5,741	13,294	8,241	5,053	2,874	2,186	688	6	6	6
6	11,569	9,468	2,101	9,453	7,625	1,828	2,116	1,843	273	7	7	7
7	8,071	8,071	0	6,563	6,563	0	1,508	1,508	0	8	8	8
8	7,885	7,885	0	6,445	6,445	0	1,440	1,440	0	Región Enriquillo		
0	8,345	8,345	0	6,856	6,856	0	1,489	1,489	0	0	0	0
1	2,499	2,499	0	2,082	2,082	0	417	417	0	1	1	1

Cuadro 8. continuación...

Región, provincia, asistencia y último curso aprobado	Población de 3 años y más que asiste o asistió a la escuela											
	Total						Urbano			Rural		
	Total	Primaria o básica	Secundaria o media	Total	Primaria o básica	Secundaria o media	Total	Primaria o básica	Secundaria o media	Total	Primaria o básica	Secundaria o media
No asiste, pero asistió	119,792	81,560	38,232	98,790	64,667	34,123	21,002	16,893	4,109			
0	2,791	1,575	1,216	2,251	1,220	1,031	540	355	185			
1	12,461	5,545	6,916	10,402	4,318	6,084	2,059	1,227	832			
2	15,089	9,196	5,893	12,303	7,138	5,165	2,786	2,058	728			
3	18,075	12,866	5,209	14,564	10,002	4,562	3,511	2,864	647			
4	30,299	11,301	18,998	25,795	8,514	17,281	4,504	2,787	1,717			
5	10,186	10,186	0	7,969	7,969	0	2,217	2,217	0			
6	9,169	9,169	0	7,447	7,447	0	1,722	1,722	0			
7	12,498	12,498	0	10,259	10,259	0	2,239	2,239	0			
8	9,224	9,224	0	7,800	7,800	0	1,424	1,424	0			
Provincia Baorucu	59,455	44,032	15,423	44,128	31,171	12,957	15,327	12,861	2,466			
0	3,074	2,100	974	2,387	1,516	871	687	584	103			
1	9,158	5,345	3,813	6,673	3,613	3,060	2,485	1,732	753			
2	9,185	6,185	3,000	6,790	4,267	2,523	2,395	1,918	477			
3	9,165	6,698	2,467	6,674	4,632	2,042	2,491	2,066	425			
4	11,224	6,055	5,169	8,555	4,094	4,461	2,669	1,961	708			
5	5,089	5,089	0	3,650	3,650	0	1,439	1,439	0			
6	4,399	4,399	0	3,208	3,208	0	1,191	1,191	0			
7	5,367	5,367	0	4,013	4,013	0	1,354	1,354	0			
8	2,794	2,794	0	2,178	2,178	0	616	616	0			
Sí asiste	28,759	22,124	6,635	21,221	15,705	5,516	7,538	6,419	1,119			
0	2,200	1,547	653	1,708	1,116	592	492	431	61			
1	5,950	3,637	2,313	4,316	2,463	1,853	1,634	1,174	460			
2	5,235	3,498	1,737	3,900	2,428	1,472	1,335	1,070	265			
3	4,384	3,009	1,375	3,232	2,088	1,144	1,152	921	231			
4	3,339	2,782	557	2,406	1,951	455	933	831	102			
5	2,360	2,360	0	1,726	1,726	0	634	634	0			
6	2,230	2,230	0	1,612	1,612	0	618	618	0			
7	2,359	2,359	0	1,781	1,781	0	578	578	0			
8	702	702	0	540	540	0	162	162	0			
No asiste, pero asistió	30,696	21,908	8,788	22,907	15,466	7,441	7,789	6,442	1,347			
0	874	553	321	679	400	279	195	153	42			
1	3,208	1,708	1,500	2,357	1,150	1,207	851	558	293			
2	3,950	2,687	1,263	2,890	1,839	1,051	1,060	848	212			
3	4,781	3,689	1,092	3,442	2,544	898	1,339	1,145	194			
4	7,885	3,273	4,612	6,149	2,143	4,006	1,736	1,130	606			
5	2,729	2,729	0	1,924	1,924	0	805	805	0			
6	2,169	2,169	0	1,596	1,596	0	573	573	0			
7	3,008	3,008	0	2,232	2,232	0	776	776	0			
8	2,092	2,092	0	1,638	1,638	0	454	454	0			

Población de 3 años y más que asiste o asistió a la escuela

Región, provincia, asistencia y último curso aprobado	Total						Urbano			Rural		
	Total		Primaria o básica		Secundaria o media		Total	Primaria o básica	Secundaria o media	Total	Primaria o básica	Secundaria o media
Provincia Barahona	114,761	79,958	34,803	98,785	67,238	31,547	15,976	12,720	3,256			
0	4,891	3,044	1,847	4,075	2,463	1,612	816	581	235			
1	17,749	8,585	9,164	15,551	7,260	8,291	2,198	1,325	873			
2	17,491	10,504	6,987	14,982	8,724	6,258	2,509	1,780	729			
3	17,818	11,571	6,247	15,263	9,599	5,664	2,555	1,972	583			
4	21,047	10,489	10,558	18,386	8,664	9,722	2,661	1,825	836			
5	9,178	9,178	0	7,638	7,638	0	1,540	1,540	0			
6	8,962	8,962	0	7,671	7,671	0	1,291	1,291	0			
7	11,125	11,125	0	9,609	9,609	0	1,516	1,516	0			
8	6,500	6,500	0	5,610	5,610	0	890	890	0			
Sí asiste	52,256	37,937	14,319	45,028	32,168	12,860	7,228	5,769	1,459			
0	3,511	2,315	1,196	2,913	1,860	1,053	598	455	143			
1	10,995	5,888	5,107	9,598	4,985	4,613	1,397	903	494			
2	9,543	5,934	3,609	8,143	4,933	3,210	1,400	1,001	399			
3	8,416	5,231	3,185	7,256	4,380	2,876	1,160	851	309			
4	6,105	4,883	1,222	5,283	4,175	1,108	822	708	114			
5	4,043	4,043	0	3,457	3,457	0	586	586	0			
6	4,048	4,048	0	3,514	3,514	0	534	534	0			
7	4,303	4,303	0	3,734	3,734	0	569	569	0			
8	1,292	1,292	0	1,130	1,130	0	162	162	0			
No asiste, pero asistió	62,505	42,021	20,484	53,757	35,070	18,687	8,748	6,951	1,797			
0	1,380	729	651	1,162	603	559	218	126	92			
1	6,754	2,697	4,057	5,953	2,275	3,678	801	422	379			
2	7,948	4,570	3,378	6,839	3,791	3,048	1,109	779	330			
3	9,402	6,340	3,062	8,007	5,219	2,788	1,395	1,121	274			
4	14,942	5,606	9,336	13,103	4,489	8,614	1,839	1,117	722			
5	5,135	5,135	0	4,181	4,181	0	954	954	0			
6	4,914	4,914	0	4,157	4,157	0	757	757	0			
7	6,822	6,822	0	5,875	5,875	0	947	947	0			
8	5,208	5,208	0	4,480	4,480	0	728	728	0			
Provincia Independencia	31,016	22,022	8,994	26,569	18,356	8,213	4,447	3,666	781			
0	1,231	889	342	979	690	289	252	199	53			
1	4,511	2,540	1,971	3,907	2,116	1,791	604	424	180			
2	4,520	2,928	1,592	3,835	2,402	1,433	685	526	159			
3	4,662	3,310	1,352	4,004	2,759	1,245	658	551	107			
4	6,623	2,886	3,737	5,856	2,401	3,455	767	485	282			
5	2,706	2,706	0	2,276	2,276	0	430	430	0			
6	2,530	2,530	0	2,126	2,126	0	404	404	0			
7	2,668	2,668	0	2,218	2,218	0	450	450	0			
8	1,565	1,565	0	1,368	1,368	0	197	197	0			

Población de 3 años y más que asiste o asistió a la escuela

Región, provincia, asistencia y último curso aprobado	Total											
	Total				Urbano				Rural			
	Primaria o básica	Secundaria o media	Total	Primaria o básica	Secundaria o media	Total	Primaria o básica	Secundaria o media	Total	Primaria o básica	Secundaria o media	Total
Sí asiste	13,685	10,408	3,277	11,694	8,711	2,983	1,991	1,697	294			
0	942	682	260	764	529	235	178	153	25			
1	2,888	1,751	1,137	2,506	1,466	1,040	382	285	97			
2	2,505	1,640	865	2,159	1,380	779	346	260	86			
3	2,212	1,425	787	1,935	1,208	727	277	217	60			
4	1,467	1,239	228	1,261	1,059	202	206	180	26			
5	1,122	1,122	0	937	937	0	185	185	0			
6	1,113	1,113	0	937	937	0	176	176	0			
7	1,120	1,120	0	919	919	0	201	201	0			
8	316	316	0	276	276	0	40	40	0			
No asiste, pero asistió	17,331	11,614	5,717	14,875	9,645	5,230	2,456	1,969	487			
0	289	207	82	215	161	54	74	46	28			
1	1,623	789	834	1,401	650	751	222	139	83			
2	2,015	1,288	727	1,676	1,022	654	339	266	73			
3	2,450	1,885	565	2,069	1,551	518	381	334	47			
4	5,156	1,647	3,509	4,595	1,342	3,253	561	305	256			
5	1,584	1,584	0	1,339	1,339	0	245	245	0			
6	1,417	1,417	0	1,189	1,189	0	228	228	0			
7	1,548	1,548	0	1,299	1,299	0	249	249	0			
8	1,249	1,249	0	1,092	1,092	0	157	157	0			
Provincia Pedernales	16,026	11,113	4,913	12,506	8,378	4,128	3,520	2,735	785			
0	746	387	359	614	291	323	132	96	36			
1	2,260	1,170	1,090	1,760	844	916	500	326	174			
2	2,454	1,509	945	1,908	1,154	754	546	355	191			
3	2,598	1,714	884	1,917	1,253	664	681	461	220			
4	2,974	1,339	1,635	2,451	980	1,471	523	359	164			
5	1,284	1,284	0	968	968	0	316	316	0			
6	1,163	1,163	0	887	887	0	276	276	0			
7	1,683	1,683	0	1,275	1,275	0	408	408	0			
8	864	864	0	726	726	0	138	138	0			
Sí asiste	6,766	5,096	1,670	5,255	3,892	1,363	1,511	1,204	307			
0	498	301	197	419	235	184	79	66	13			
1	1,384	819	565	1,069	601	468	315	218	97			
2	1,278	858	420	1,010	668	342	268	190	78			
3	1,156	762	394	871	565	306	285	197	88			
4	658	564	94	503	440	63	155	124	31			
5	546	546	0	443	443	0	103	103	0			
6	494	494	0	382	382	0	112	112	0			
7	563	563	0	422	422	0	141	141	0			
8	189	189	0	136	136	0	53	53	0			

Cuadro 8. continuación...

Región, provincia, asistencia y último curso aprobado	Población de 3 años y más que asiste o asistió a la escuela														
	Total					Urbano					Rural				
	Total	Primaria o básica	Secundaria o media	Total	Primaria o básica	Secundaria o media	Total	Primaria o básica	Secundaria o media	Total	Primaria o básica	Secundaria o media			
No asiste, pero asistió	9,260	6,017	3,243	7,251	4,486	2,765	2,009	1,531	478						
0	248	86	162	195	56	139	53	30	23						
1	876	351	525	691	243	448	185	108	77						
2	1,176	651	525	898	486	412	278	165	113						
3	1,442	952	490	1,046	688	358	396	264	132						
4	2,316	775	1,541	1,948	540	1,408	368	235	133						
5	738	738	0	525	525	0	213	213	0						
6	669	669	0	505	505	0	164	164	0						
7	1,120	1,120	0	853	853	0	267	267	0						
8	675	675	0	590	590	0	85	85	0						
Región El Valle	177,979	130,647	47,332	105,668	71,678	33,990	72,311	58,969	13,342						
0	7,024	4,517	2,507	4,097	2,313	1,784	2,927	2,204	723						
1	27,552	15,174	12,378	16,713	8,160	8,553	10,839	7,014	3,825						
2	28,672	19,283	9,389	16,680	10,052	6,628	11,992	9,231	2,761						
3	29,760	21,238	8,522	17,293	10,956	6,337	12,467	10,282	2,185						
4	32,289	17,753	14,536	19,907	9,219	10,688	12,382	8,534	3,848						
5	15,120	15,120	0	8,321	8,321	0	6,799	6,799	0						
6	13,041	13,041	0	7,474	7,474	0	5,567	5,567	0						
7	15,429	15,429	0	9,444	9,444	0	5,985	5,985	0						
8	9,092	9,092	0	5,739	5,739	0	3,353	3,353	0						
Sí asiste	80,960	59,702	21,258	48,644	33,856	14,788	32,316	25,846	6,470						
0	5,140	3,306	1,834	3,088	1,765	1,323	2,052	1,541	511						
1	16,790	9,129	7,661	10,338	5,125	5,213	6,452	4,004	2,448						
2	14,737	9,306	5,431	8,775	5,090	3,685	5,962	4,216	1,746						
3	13,058	8,369	4,689	7,912	4,563	3,349	5,146	3,806	1,340						
4	9,319	7,676	1,643	5,486	4,268	1,218	3,833	3,408	425						
5	6,894	6,894	0	4,005	4,005	0	2,889	2,889	0						
6	6,294	6,294	0	3,669	3,669	0	2,625	2,625	0						
7	6,665	6,665	0	4,092	4,092	0	2,573	2,573	0						
8	2,063	2,063	0	1,279	1,279	0	784	784	0						
No asiste, pero asistió	97,019	70,945	26,074	57,024	37,822	19,202	39,995	33,123	6,872						
0	1,884	1,211	673	1,009	548	461	875	663	212						
1	10,762	6,045	4,717	6,375	3,035	3,340	4,387	3,010	1,377						
2	13,935	9,977	3,958	7,905	4,962	2,943	6,030	5,015	1,015						
3	16,702	12,869	3,833	9,381	6,393	2,988	7,321	6,476	845						
4	22,970	10,077	12,893	14,421	4,951	9,470	8,549	5,126	3,423						
5	8,226	8,226	0	4,316	4,316	0	3,910	3,910	0						
6	6,747	6,747	0	3,805	3,805	0	2,942	2,942	0						
7	8,764	8,764	0	5,352	5,352	0	3,412	3,412	0						
8	7,029	7,029	0	4,460	4,460	0	2,569	2,569	0						

Cuadro 8, continuación...

Región, provincia, asistencia y último curso aprobado	Población de 3 años y más que asiste o asistió a la escuela											
	Total				Urbano				Rural			
	Primaria o básica	Secundaria o media	Total	Primaria o básica	Secundaria o media	Total	Primaria o básica	Secundaria o media	Total	Primaria o básica	Secundaria o media	Total
Provincia Elías Piña	34,072	7,692	17,984	12,740	5,244	16,088	13,640	2,448				
0	1,762	464	906	581	325	856	717	139				
1	5,139	1,853	2,758	1,566	1,192	2,381	1,720	661				
2	5,513	1,474	2,803	1,820	983	2,710	2,219	491				
3	5,352	1,161	2,653	1,870	783	2,699	2,321	378				
4	6,305	2,740	3,606	1,645	1,961	2,699	1,920	779				
5	3,058	0	1,516	1,516	0	1,542	1,542	0				
6	2,579	0	1,337	1,337	0	1,242	1,242	0				
7	2,908	0	1,607	1,607	0	1,301	1,301	0				
8	1,456	0	798	798	0	658	658	0				
Sí asiste	17,141	3,538	8,966	6,673	2,293	8,175	6,930	1,245				
0	1,313	347	691	443	248	622	523	99				
1	3,564	2,271	1,960	1,135	825	1,604	1,136	468				
2	3,194	2,221	1,647	1,026	621	1,547	1,195	352				
3	2,663	1,921	1,358	877	481	1,305	1,044	261				
4	1,840	1,657	896	778	118	944	879	65				
5	1,484	1,484	747	747	0	737	737	0				
6	1,303	1,303	673	673	0	630	630	0				
7	1,409	1,409	791	791	0	618	618	0				
8	371	0	203	203	0	168	168	0				
No asiste, pero asistió	16,931	4,154	9,018	6,067	2,951	7,913	6,710	1,203				
0	449	117	215	138	77	234	194	40				
1	1,575	560	798	431	367	777	584	193				
2	2,319	501	1,156	794	362	1,163	1,024	139				
3	2,689	419	1,295	993	302	1,394	1,277	117				
4	4,465	2,557	2,710	867	1,843	1,755	1,041	714				
5	1,574	0	769	769	0	805	805	0				
6	1,276	0	664	664	0	612	612	0				
7	1,499	0	816	816	0	683	683	0				
8	1,085	0	595	595	0	490	490	0				
Provincia San Juan	143,907	39,640	87,684	58,938	28,746	56,223	45,329	10,894				
0	5,262	2,043	3,191	1,732	1,459	2,071	1,487	584				
1	22,413	10,525	13,955	6,594	7,361	8,458	5,294	3,164				
2	23,159	7,915	13,877	8,232	5,645	9,282	7,012	2,270				
3	24,408	7,361	14,640	9,086	5,554	9,768	7,961	1,807				
4	25,984	11,796	16,301	7,574	8,727	9,683	6,614	3,069				
5	12,062	0	6,805	6,805	0	5,257	5,257	0				
6	10,462	0	6,137	6,137	0	4,325	4,325	0				
7	12,521	0	7,837	7,837	0	4,684	4,684	0				
8	7,636	0	4,941	4,941	0	2,695	2,695	0				

Cuadro 8, continuación...

Región, provincia, asistencia y último curso aprobado	Población de 3 años y más que asiste o asistió a la escuela														
	Total					Urbano					Rural				
	Primaria o básica	Secundaria o media	Total	Primaria o básica	Secundaria o media	Total	Primaria o básica	Secundaria o media	Total	Primaria o básica	Secundaria o media	Total	Primaria o básica	Secundaria o media	Total
Sí asiste	63,819	17,720	39,678	27,183	12,495	24,141	18,916	5,225							
0	3,827	1,487	2,397	1,322	1,075	1,430	1,018	412							
1	13,226	6,368	8,378	3,990	4,388	4,848	2,868	1,980							
2	11,543	7,085	7,128	4,064	3,064	4,415	3,021	1,394							
3	10,395	6,448	3,947	3,686	2,868	3,841	2,762	1,079							
4	7,479	1,460	4,590	3,490	1,100	2,889	2,529	360							
5	5,410	0	3,258	3,258	0	2,152	2,152	0							
6	4,991	0	2,996	2,996	0	1,995	1,995	0							
7	5,256	0	3,301	3,301	0	1,955	1,955	0							
8	1,692	0	1,076	1,076	0	616	616	0							
No asiste, pero asistió	80,088	21,920	48,006	31,755	16,251	32,082	26,413	5,669							
0	1,435	556	794	410	384	641	469	172							
1	9,187	4,157	5,577	2,604	2,973	3,610	2,426	1,184							
2	11,616	8,159	6,749	4,168	2,581	4,867	3,991	876							
3	14,013	3,414	8,086	5,400	2,686	5,927	5,199	728							
4	18,505	10,336	11,711	4,084	7,627	6,794	4,085	2,709							
5	6,652	0	3,547	3,547	0	3,105	3,105	0							
6	5,471	0	3,141	3,141	0	2,330	2,330	0							
7	7,265	0	4,536	4,536	0	2,729	2,729	0							
8	5,944	0	3,865	3,865	0	2,079	2,079	0							
Región Yuma	409,505	145,401	334,867	206,918	127,949	74,638	57,186	17,452							
0	14,486	5,909	11,432	6,334	5,098	3,054	2,243	811							
1	56,023	31,749	45,999	18,413	27,586	10,024	5,861	4,163							
2	58,310	27,329	46,556	22,749	23,807	11,754	8,232	3,522							
3	59,170	34,989	47,346	26,331	21,015	11,824	8,658	3,166							
4	89,401	56,233	76,058	25,615	50,443	13,343	7,553	5,790							
5	30,463	0	23,650	23,650	0	6,813	6,813	0							
6	30,191	0	24,320	24,320	0	5,871	5,871	0							
7	41,248	0	34,172	34,172	0	7,076	7,076	0							
8	30,213	0	25,334	25,334	0	4,879	4,879	0							
Sí asiste	146,029	107,049	121,230	86,759	34,471	24,799	20,290	4,509							
0	9,506	3,260	7,665	4,782	2,883	1,841	1,464	377							
1	29,278	13,123	24,217	12,708	11,509	5,061	3,447	1,614							
2	25,382	15,691	20,833	12,252	8,581	4,549	3,439	1,110							
3	23,267	14,287	19,396	11,440	7,956	3,871	2,847	1,024							
4	17,229	13,303	14,434	10,892	3,542	2,795	2,411	384							
5	11,560	0	9,433	9,433	0	2,127	2,127	0							
6	11,644	0	9,720	9,720	0	1,924	1,924	0							
7	12,857	0	10,939	10,939	0	1,918	1,918	0							
8	5,306	0	4,593	4,593	0	713	713	0							

Cuadro 8. continuación...

Región, provincia, asistencia y último curso aprobado	Población de 3 años y más que asiste o asistió a la escuela											
	Total				Urbano				Rural			
	Primaria o básica	Secundaria o media	Total	Secundaria o media	Primaria o básica	Total	Secundaria o media	Primaria o básica	Total	Secundaria o media	Primaria o básica	Total
No asiste, pero asistió	263,476	157,055	106,421	213,637	120,159	93,478	49,839	36,896	12,943	49,839	36,896	12,943
0	4,980	2,331	2,649	3,767	1,552	2,215	1,213	779	434	1,213	779	434
1	26,745	8,119	18,626	21,782	5,705	16,077	4,963	2,414	2,549	4,963	2,414	2,549
2	32,928	15,290	17,638	25,723	10,497	15,226	7,205	4,793	2,412	7,205	4,793	2,412
3	35,903	20,702	15,201	27,950	14,891	13,059	7,953	5,811	2,142	7,953	5,811	2,142
4	72,172	19,865	52,307	61,624	14,723	46,901	10,548	5,142	5,406	10,548	5,142	5,406
5	18,903	18,903	0	14,217	14,217	0	4,686	4,686	0	4,686	4,686	0
6	18,547	18,547	0	14,600	14,600	0	3,947	3,947	0	3,947	3,947	0
7	28,391	28,391	0	23,233	23,233	0	5,158	5,158	0	5,158	5,158	0
8	24,907	24,907	0	20,741	20,741	0	4,166	4,166	0	4,166	4,166	0
Provincia El Seibo	59,018	44,086	14,932	31,128	21,184	9,944	27,890	22,902	4,988	27,890	22,902	4,988
0	2,930	2,014	916	1,495	880	615	1,435	1,134	301	1,435	1,134	301
1	8,647	5,142	3,505	4,612	2,365	2,247	4,035	2,777	1,258	4,035	2,777	1,258
2	9,414	6,616	2,798	4,701	2,975	1,726	4,713	3,641	1,072	4,713	3,641	1,072
3	8,933	6,595	2,338	4,543	3,016	1,527	4,390	3,579	811	4,390	3,579	811
4	11,078	5,703	5,375	6,542	2,713	3,829	4,536	2,990	1,546	4,536	2,990	1,546
5	5,050	5,050	0	2,407	2,407	0	2,643	2,643	0	2,643	2,643	0
6	4,409	4,409	0	2,210	2,210	0	2,199	2,199	0	2,199	2,199	0
7	5,387	5,387	0	2,907	2,907	0	2,480	2,480	0	2,480	2,480	0
8	3,170	3,170	0	1,711	1,711	0	1,459	1,459	0	1,459	1,459	0
Sí asiste	22,913	17,951	4,962	12,913	9,547	3,366	10,000	8,404	1,596	10,000	8,404	1,596
0	1,867	1,355	512	1,032	681	351	835	674	161	835	674	161
1	4,823	3,081	1,742	2,760	1,566	1,194	2,063	1,515	548	2,063	1,515	548
2	4,243	2,987	1,256	2,379	1,545	834	1,864	1,442	422	1,864	1,442	422
3	3,580	2,454	1,126	2,028	1,260	768	1,552	1,194	358	1,552	1,194	358
4	2,500	2,174	326	1,411	1,192	219	1,089	982	107	1,089	982	107
5	1,901	1,901	0	1,029	1,029	0	872	872	0	872	872	0
6	1,779	1,779	0	1,010	1,010	0	769	769	0	769	769	0
7	1,729	1,729	0	992	992	0	737	737	0	737	737	0
8	491	491	0	272	272	0	219	219	0	219	219	0
No asiste, pero asistió	36,105	26,135	9,970	18,215	11,637	6,578	17,890	14,498	3,392	17,890	14,498	3,392
0	1,063	659	404	463	199	264	600	460	140	600	460	140
1	3,824	2,061	1,763	1,852	799	1,053	1,972	1,262	710	1,972	1,262	710
2	5,171	3,629	1,542	2,322	1,430	892	2,849	2,199	650	2,849	2,199	650
3	5,353	4,141	1,212	2,515	1,756	759	2,838	2,385	453	2,838	2,385	453
4	8,578	3,529	5,049	5,131	1,521	3,610	3,447	2,008	1,439	3,447	2,008	1,439
5	3,149	3,149	0	1,378	1,378	0	1,771	1,771	0	1,771	1,771	0
6	2,630	2,630	0	1,200	1,200	0	1,430	1,430	0	1,430	1,430	0
7	3,658	3,658	0	1,915	1,915	0	1,743	1,743	0	1,743	1,743	0
8	2,679	2,679	0	1,439	1,439	0	1,240	1,240	0	1,240	1,240	0

Cuadro 8, continuación...

Región, provincia, asistencia y último curso aprobado	Población de 3 años y más que asiste o asistió a la escuela														
	Total					Urbano					Rural				
	Primaria o básica	Secundaria o media	Total	Primaria o básica	Secundaria o media	Total	Primaria o básica	Secundaria o media	Total	Primaria o básica	Secundaria o media	Total	Primaria o básica	Secundaria o media	Total
Provincia La Altagracia	183,510	65,542	144,826	89,735	55,091	38,684	28,233	10,451							
0	4,865	1,811	3,416	2,091	1,325	1,449	963	486							
1	24,330	14,222	19,517	7,651	11,866	4,813	2,457	2,356							
2	26,324	12,958	20,489	9,608	10,881	5,835	3,758	2,077							
3	17,220	11,616	20,937	11,349	9,588	6,283	4,255	2,028							
4	39,982	15,047	32,705	11,274	21,431	7,277	3,773	3,504							
5	13,956	13,956	10,489	10,489	0	3,467	3,467	0							
6	13,499	13,499	10,546	10,546	0	2,953	2,953	0							
7	18,207	18,207	14,535	14,535	0	3,672	3,672	0							
8	15,127	15,127	12,192	12,192	0	2,935	2,935	0							
Sí asiste	58,496	15,184	47,041	34,170	12,871	11,455	9,142	2,313							
0	3,238	938	2,378	1,637	741	860	663	197							
1	11,890	5,216	9,597	5,188	4,409	2,293	1,486	807							
2	10,179	3,774	8,124	4,895	3,229	2,055	1,510	545							
3	9,230	3,457	7,423	4,509	2,914	1,807	1,264	543							
4	7,306	1,799	5,965	4,387	1,578	1,341	1,120	221							
5	4,706	0	3,736	3,736	0	970	970	0							
6	4,634	0	3,756	3,756	0	878	878	0							
7	5,016	0	4,156	4,156	0	860	860	0							
8	2,297	0	1,906	1,906	0	391	391	0							
No asiste, pero asistió	125,014	50,358	97,785	55,565	42,220	27,229	19,091	8,138							
0	1,627	873	1,038	454	584	589	300	289							
1	12,440	9,006	9,920	2,463	7,457	2,520	971	1,549							
2	16,145	9,184	12,365	4,713	7,652	3,780	2,248	1,532							
3	17,990	8,159	13,514	6,840	6,674	4,476	2,991	1,485							
4	32,676	23,136	26,740	6,887	19,853	5,936	2,653	3,283							
5	9,250	0	6,753	6,753	0	2,497	2,497	0							
6	8,865	0	6,790	6,790	0	2,075	2,075	0							
7	13,191	0	10,379	10,379	0	2,812	2,812	0							
8	12,830	0	10,286	10,286	0	2,544	2,544	0							
Provincia La Romana	166,977	64,927	158,913	95,999	62,914	8,064	6,051	2,013							
0	6,691	3,182	6,521	3,363	3,158	170	146	24							
1	23,046	14,022	21,870	8,397	13,473	1,176	627	549							
2	22,572	11,573	21,366	10,166	11,200	1,206	833	373							
3	23,017	10,227	21,866	11,966	9,900	1,151	824	327							
4	38,341	25,923	36,811	11,628	25,183	1,530	790	740							
5	11,457	0	10,754	10,754	0	703	703	0							
6	12,283	0	11,564	11,564	0	719	719	0							
7	17,654	0	16,730	16,730	0	924	924	0							
8	11,916	0	11,431	11,431	0	485	485	0							

Cuadro 8. continuación...

Región, provincia, asistencia y último curso aprobado	Población de 3 años y más que asiste o asistió a la escuela														
	Total					Urbano					Rural				
	Primaria o básica	Secundaria o media	Total	Primaria o básica	Secundaria o media	Total	Primaria o básica	Secundaria o media	Total	Primaria o básica	Secundaria o media	Total	Primaria o básica	Secundaria o media	Total
Sí asiste	64,620	18,834	61,276	43,042	18,234	3,344	2,744	600	4,401	1,810	4,255	2,464	1,791	146	19
0	12,565	6,165	11,860	5,954	5,906	705	446	259	10,960	4,661	10,330	5,812	4,518	487	143
1	10,457	4,397	9,945	5,671	4,274	512	389	123	7,423	1,801	7,058	5,313	1,745	365	56
2	4,953	0	4,668	4,668	0	285	285	0	5,231	5,231	4,954	4,954	0	277	0
3	6,112	0	5,791	5,791	0	321	321	0	6,112	6,112	5,791	5,791	0	321	0
4	2,518	0	2,415	2,415	0	103	103	0	2,518	2,518	2,415	2,415	0	103	0
5	102,357	46,093	97,637	52,957	44,680	4,720	3,307	1,413	0	0	0	0	0	0	0
6	2,290	1,372	2,266	899	1,367	24	19	5	2,290	2,290	2,266	2,266	0	24	19
7	10,481	7,857	10,010	2,443	7,567	471	181	290	11,612	6,912	11,036	4,354	6,682	346	230
8	12,560	5,830	11,921	6,295	5,626	639	435	204	30,918	24,122	29,753	6,315	23,438	1,165	684
No asiste, pero asistió	6,504	0	6,086	6,086	0	418	418	0	7,052	7,052	6,610	6,610	0	442	0
0	11,542	0	10,939	10,939	0	603	603	0	11,542	11,542	10,939	10,939	0	603	0
1	9,398	0	9,016	9,016	0	382	382	0	9,398	9,398	9,016	9,016	0	382	0
Región Higuano	380,445	137,613	272,523	161,364	111,159	107,922	81,468	26,454	0	0	0	0	0	0	0
0	12,436	5,370	8,207	4,387	3,820	4,229	2,679	1,550	7,066	7,066	8,207	4,387	3,820	4,229	1,550
1	53,857	29,849	38,720	15,566	23,154	15,137	8,442	6,695	53,942	24,067	37,844	18,838	19,006	16,098	5,061
2	54,467	21,942	38,176	20,553	17,623	16,291	11,972	4,319	87,936	31,551	67,681	20,125	47,556	20,255	8,829
3	29,000	0	18,826	18,826	0	10,174	10,174	0	29,000	29,000	18,826	18,826	0	10,174	0
4	27,592	0	18,714	18,714	0	8,878	8,878	0	27,592	27,592	18,714	18,714	0	8,878	0
5	36,077	0	25,688	25,688	0	10,389	10,389	0	36,077	36,077	25,688	25,688	0	10,389	0
6	25,138	0	18,667	18,667	0	6,471	6,471	0	25,138	25,138	18,667	18,667	0	6,471	0
7	153,063	45,556	109,138	73,450	35,688	43,925	34,057	9,868	153,063	107,507	109,138	73,450	35,688	43,925	9,868
8	9,051	3,569	6,150	3,541	2,609	2,901	1,941	960	31,931	16,236	23,084	11,005	12,079	8,847	3,616
Sí asiste	27,317	11,347	19,446	10,578	8,868	7,871	5,392	2,479	24,968	14,431	17,884	9,509	8,375	7,084	2,462
0	17,921	4,408	12,896	9,139	3,757	5,025	4,374	651	17,921	13,513	12,896	9,139	3,757	5,025	651
1	12,323	0	8,397	8,397	0	3,926	3,926	0	12,323	12,323	8,397	8,397	0	3,926	0
2	11,817	0	8,190	8,190	0	3,627	3,627	0	11,817	11,817	8,190	8,190	0	3,627	0
3	12,906	0	9,420	9,420	0	3,486	3,486	0	12,906	12,906	9,420	9,420	0	3,486	0
4	4,829	0	3,671	3,671	0	1,158	1,158	0	4,829	4,829	3,671	3,671	0	1,158	0

Cuadro 8, continuación...

Región, provincia, asistencia y último curso aprobado	Población de 3 años y más que asiste o asistió a la escuela														
	Total					Urbano					Rural				
	Primaria o básica	Secundaria o media	Total	Primaria o básica	Secundaria o media	Total	Primaria o básica	Secundaria o media	Total	Primaria o básica	Secundaria o media	Total	Primaria o básica	Secundaria o media	Total
No asiste, pero asistió	227,382	135,325	92,057	163,385	87,914	75,471	63,997	47,411	16,586	0	0	0	0	0	0
0	3,385	1,584	1,801	2,057	846	1,211	1,328	738	590	1	1	1	1	1	1
1	21,926	7,772	14,154	15,636	4,561	11,075	6,290	3,211	3,079	2	2	2	2	2	2
2	26,625	13,905	12,720	18,398	8,260	10,138	8,227	5,645	2,582	3	3	3	3	3	3
3	29,499	18,094	11,405	20,292	11,044	9,248	9,207	7,050	2,157	4	4	4	4	4	4
4	70,015	18,038	51,977	54,785	10,986	43,799	15,230	7,052	8,178	5	5	5	5	5	5
5	16,677	16,677	0	10,429	10,429	0	6,248	6,248	0	6	6	6	6	6	6
6	15,775	15,775	0	10,524	10,524	0	5,251	5,251	0	7	7	7	7	7	7
7	23,171	23,171	0	16,268	16,268	0	6,903	6,903	0	8	8	8	8	8	8
8	20,309	20,309	0	14,996	14,996	0	5,313	5,313	0	Provincia San Pedro de Macorís					
0	199,084	117,829	81,255	167,903	94,364	73,539	31,181	23,465	7,716	0	0	0	0	0	0
1	5,184	2,961	2,223	4,217	2,259	1,958	967	702	265	1	1	1	1	1	1
2	28,228	11,492	16,736	23,851	9,039	14,812	4,377	2,453	1,924	2	2	2	2	2	2
3	27,441	13,553	13,888	22,883	10,503	12,380	4,558	3,050	1,508	4	4	4	4	4	4
4	28,056	14,968	13,088	23,305	11,607	11,698	4,751	3,361	1,390	5	5	5	5	5	5
5	50,223	14,903	35,320	44,258	11,567	32,691	5,965	3,336	2,629	6	6	6	6	6	6
6	13,793	13,793	0	10,869	10,869	0	2,924	2,924	0	7	7	7	7	7	7
7	13,781	13,781	0	11,104	11,104	0	2,677	2,677	0	8	8	8	8	8	8
8	18,488	18,488	0	15,425	15,425	0	3,063	3,063	0	Sí asiste					
0	13,890	13,890	0	11,991	11,991	0	1,899	1,899	0	0	0	0	0	0	0
1	78,542	53,574	24,968	66,345	43,781	22,564	12,197	9,793	2,404	1	1	1	1	1	1
2	4,026	2,472	1,554	3,329	1,943	1,386	697	529	168	2	2	2	2	2	2
3	16,829	8,347	8,482	14,267	6,691	7,576	2,562	1,656	906	3	3	3	3	3	3
4	13,891	7,739	6,152	11,713	6,163	5,550	2,178	1,576	602	4	4	4	4	4	4
5	12,957	7,049	5,908	10,979	5,628	5,351	1,978	1,421	557	6	6	6	6	6	6
6	9,522	6,650	2,872	8,148	5,447	2,701	1,374	1,203	171	7	7	7	7	7	7
7	6,000	6,000	0	4,920	4,920	0	1,080	1,080	0	8	8	8	8	8	8
8	5,820	5,820	0	4,834	4,834	0	986	986	0	No asiste, pero asistió					
0	6,677	6,677	0	5,705	5,705	0	972	972	0	0	0	0	0	0	0
1	2,820	2,820	0	2,450	2,450	0	370	370	0	1	1	1	1	1	1
2	120,542	64,255	56,287	101,558	50,583	50,975	18,984	13,672	5,312	3	3	3	3	3	3
3	1,158	489	669	888	316	572	270	173	97	4	4	4	4	4	4
4	11,399	3,145	8,254	9,584	2,348	7,236	1,815	797	1,018	5	5	5	5	5	5
5	13,550	5,814	7,736	11,170	4,340	6,830	2,380	1,474	906	6	6	6	6	6	6
6	15,099	7,919	7,180	12,326	5,979	6,347	2,773	1,940	833	7	7	7	7	7	7
7	40,701	8,253	32,448	36,110	6,120	29,990	4,591	2,133	2,458	8	8	8	8	8	8
8	7,793	7,793	0	5,949	5,949	0	1,844	1,844	0	0	0	0	0	0	0
9	7,961	7,961	0	6,270	6,270	0	1,691	1,691	0	10	10	10	10	10	10
10	11,811	11,811	0	9,720	9,720	0	2,091	2,091	0	11	11	11	11	11	11
11	11,070	11,070	0	9,541	9,541	0	1,529	1,529	0	12	12	12	12	12	12

Cuadro 8, continuación...

Región, provincia, asistencia y último curso aprobado	Población de 3 años y más que asiste o asistió a la escuela														
	Total					Urbano					Rural				
	Total	Primaria o básica	Secundaria o media	Total	Primaria o básica	Secundaria o media	Total	Primaria o básica	Secundaria o media	Total	Primaria o básica	Secundaria o media			
Provincia Monte Plata	124,680	86,787	37,893	61,820	39,591	22,229	62,860	47,196	15,664						
0	5,232	2,982	2,250	2,446	1,341	1,105	2,786	1,641	1,145						
1	17,384	8,615	8,769	8,601	3,758	4,843	8,783	4,857	3,926						
2	18,305	11,452	6,853	8,857	4,967	3,890	9,448	6,485	2,963						
3	17,897	12,049	5,848	8,600	5,169	3,431	9,297	6,880	2,417						
4	25,875	11,702	14,173	14,109	5,149	8,960	11,766	6,553	5,213						
5	10,614	10,614	0	4,684	4,684	0	5,930	5,930	0						
6	9,507	9,507	0	4,401	4,401	0	5,106	5,106	0						
7	12,241	12,241	0	6,203	6,203	0	6,038	6,038	0						
8	7,625	7,625	0	3,919	3,919	0	3,706	3,706	0						
Si asiste	52,587	38,169	14,418	26,193	18,017	8,176	26,394	20,152	6,242						
0	3,651	2,210	1,441	1,742	1,011	731	1,909	1,199	710						
1	10,479	5,454	5,025	5,293	2,500	2,793	5,186	2,954	2,232						
2	9,499	5,812	3,687	4,755	2,645	2,110	4,744	3,167	1,577						
3	8,364	5,180	3,184	4,178	2,325	1,853	4,186	2,855	1,331						
4	5,980	4,899	1,081	2,964	2,275	689	3,016	2,624	392						
5	4,495	4,495	0	2,129	2,129	0	2,366	2,366	0						
6	4,305	4,305	0	2,083	2,083	0	2,222	2,222	0						
7	4,451	4,451	0	2,331	2,331	0	2,120	2,120	0						
8	1,363	1,363	0	718	718	0	645	645	0						
No asiste, pero asistió	72,093	48,618	23,475	35,627	21,574	14,053	36,466	27,044	9,422						
0	1,581	772	809	704	330	374	877	442	435						
1	6,905	3,161	3,744	3,308	1,258	2,050	3,597	1,903	1,694						
2	8,806	5,640	3,166	4,102	2,322	1,780	4,704	3,318	1,386						
3	9,533	6,869	2,664	4,422	2,844	1,578	5,111	4,025	1,086						
4	19,895	6,803	13,092	11,145	2,874	8,271	8,750	3,929	4,821						
5	6,119	6,119	0	2,555	2,555	0	3,564	3,564	0						
6	5,202	5,202	0	2,318	2,318	0	2,884	2,884	0						
7	7,790	7,790	0	3,872	3,872	0	3,918	3,918	0						
8	6,262	6,262	0	3,201	3,201	0	3,061	3,061	0						
Provincia Hato Mayor	56,681	38,216	18,465	42,800	27,409	15,391	13,881	10,807	3,074						
0	2,020	1,123	897	1,544	787	757	476	336	140						
1	8,245	3,901	4,344	6,268	2,769	3,499	1,977	1,132	845						
2	8,196	4,870	3,326	6,104	3,368	2,736	2,092	1,502	590						
3	8,514	5,508	3,006	6,271	3,777	2,494	2,243	1,731	512						
4	11,838	4,946	6,892	9,314	3,409	5,905	2,524	1,537	987						
5	4,593	4,593	0	3,273	3,273	0	1,320	1,320	0						
6	4,304	4,304	0	3,209	3,209	0	1,095	1,095	0						
7	5,348	5,348	0	4,060	4,060	0	1,288	1,288	0						
8	3,623	3,623	0	2,757	2,757	0	866	866	0						

Región, provincia, asistencia y último curso aprobado	Población de 3 años y más que asiste o asistió a la escuela											
	Total				Urbano				Rural			
	Primaria o básica	Secundaria o media	Total	Secundaria o media	Primaria o básica	Total	Secundaria o media	Primaria o básica	Total	Secundaria o media	Primaria o básica	Total
Sí asiste	21,934	15,764	16,600	6,170	11,652	4,948	5,334	4,112	1,222			
0	1,374	800	1,079	574	587	492	295	213	82			
1	4,623	2,435	3,524	2,188	1,814	1,710	1,099	621	478			
2	3,927	2,419	2,978	1,508	1,770	1,208	949	649	300			
3	3,647	2,202	2,727	1,445	1,556	1,171	920	646	274			
4	2,419	1,964	1,784	455	1,417	367	635	547	88			
5	1,828	1,828	1,348	0	1,348	0	480	480	0			
6	1,692	1,692	1,273	0	1,273	0	419	419	0			
7	1,778	1,778	1,384	0	1,384	0	394	394	0			
8	646	646	503	0	503	0	143	143	0			
No asiste, pero asistió	34,747	22,452	26,200	12,295	15,757	10,443	8,547	6,695	1,852			
0	646	323	465	323	200	265	181	123	58			
1	3,622	1,466	2,744	2,156	955	1,789	878	511	367			
2	4,269	2,451	3,126	1,818	1,598	1,528	1,143	853	290			
3	4,867	3,306	3,544	1,561	2,221	1,323	1,323	1,085	238			
4	9,419	2,982	7,530	6,437	1,992	5,538	1,889	990	899			
5	2,765	2,765	1,925	0	1,925	0	840	840	0			
6	2,612	2,612	1,936	0	1,936	0	676	676	0			
7	3,570	3,570	2,676	0	2,676	0	894	894	0			
8	2,977	2,977	2,254	0	2,254	0	723	723	0			

Cuadro 9

REPÚBLICA DOMINICANA: Población de 15 años y más que asiste o asistió al nivel superior, por zona de residencia y sexo, según región, provincia, municipio, distrito municipal y grupos amplios de educación terciaria

Región, provincia, municipio, distrito municipal y grupos amplios de educación terciaria	Población de 15 años y más que asiste o asistió al nivel superior						Rural		
	Total		Urbana		Total		Hombres		Mujeres
	Hombres	Mujeres	Total	Hombres	Mujeres	Total	Hombres	Mujeres	Total
Total	1,234,880	731,656	1,097,913	451,294	646,619	136,967	51,930	85,037	14,414
Educación	150,796	120,637	121,986	23,851	98,135	28,810	6,308	22,502	2,328
Humanidades y artes	54,863	31,972	49,383	20,726	28,657	5,480	2,165	3,315	646
Ciencias sociales, educación comercial y derecho	572,822	369,295	520,186	185,715	334,471	52,636	17,812	34,824	7,365
Ciencias	88,458	33,424	79,023	49,856	29,167	9,435	5,178	4,257	755
Ingeniería, industria y construcción	152,446	36,181	138,835	105,558	33,277	13,611	10,707	2,904	545
Agricultura	21,593	3,509	17,747	14,747	3,000	3,846	3,337	509	42
Salud y servicios sociales	134,472	103,726	120,421	28,393	92,028	14,051	2,353	11,698	467
Servicios	4,217	1,296	3,507	2,368	1,139	710	553	157	58
No declarada	55,213	31,616	46,825	20,080	26,745	8,388	3,517	4,871	672
Región Ozama	634,643	367,736	610,926	257,604	353,322	23,717	9,303	14,414	2,328
Educación	42,989	36,241	40,246	6,333	33,913	2,743	415	2,328	415
Humanidades y artes	34,056	19,569	32,952	14,029	18,923	1,104	458	646	458
Ciencias sociales, educación comercial y derecho	327,815	210,637	316,824	113,552	203,272	10,991	3,626	7,365	3,626
Ciencias	47,669	16,335	45,822	30,242	15,580	1,847	1,092	755	1,092
Ingeniería, industria y construcción	85,750	21,057	83,162	62,650	20,512	2,588	2,043	545	2,043
Agricultura	5,397	1,232	5,151	3,961	1,190	246	204	42	204
Salud y servicios sociales	63,268	47,890	61,003	14,911	46,092	2,265	467	1,798	467
Servicios	2,678	804	2,294	1,548	746	384	326	58	326
No declarada	25,021	13,971	23,472	10,378	13,094	1,549	672	877	672
Distrito Nacional	257,590	145,177	257,590	112,413	145,177	0	0	0	0
Educación	12,087	10,208	12,087	1,879	10,208	0	0	0	0
Humanidades y artes	14,913	8,790	14,913	6,123	8,790	0	0	0	0
Ciencias sociales, educación comercial y derecho	135,609	84,842	135,609	50,767	84,842	0	0	0	0
Ciencias	17,005	5,925	17,005	11,080	5,925	0	0	0	0
Ingeniería, industria y construcción	38,952	10,813	38,952	28,139	10,813	0	0	0	0
Agricultura	2,403	562	2,403	1,841	562	0	0	0	0
Salud y servicios sociales	26,608	18,795	26,608	7,813	18,795	0	0	0	0
Servicios	1,158	362	1,158	796	362	0	0	0	0
No declarada	8,855	4,880	8,855	3,975	4,880	0	0	0	0
Municipio Santo Domingo de Guzmán	257,590	145,177	257,590	112,413	145,177	0	0	0	0
Educación	12,087	10,208	12,087	1,879	10,208	0	0	0	0
Humanidades y artes	14,913	8,790	14,913	6,123	8,790	0	0	0	0
Ciencias sociales, educación comercial y derecho	135,609	84,842	135,609	50,767	84,842	0	0	0	0
Ciencias	17,005	5,925	17,005	11,080	5,925	0	0	0	0
Ingeniería, industria y construcción	38,952	10,813	38,952	28,139	10,813	0	0	0	0
Agricultura	2,403	562	2,403	1,841	562	0	0	0	0
Salud y servicios sociales	26,608	18,795	26,608	7,813	18,795	0	0	0	0
Servicios	1,158	362	1,158	796	362	0	0	0	0
No declarada	8,855	4,880	8,855	3,975	4,880	0	0	0	0

Cuadro 9, continuación...

Región, provincia, municipio, distrito municipal y grupos amplios de educación terciaria	Población de 15 años y más que asiste o asistió al nivel superior											
	Total				Urbana				Rural			
	Total	Hombres	Mujeres	Total	Hombres	Mujeres	Total	Hombres	Mujeres	Total	Hombres	Mujeres
Santo Domingo de Guzmán	257,590	112,413	145,177	257,590	112,413	145,177	0	0	0	0	0	0
Educación	12,087	1,879	10,208	12,087	1,879	10,208	0	0	0	0	0	0
Humanidades y artes	14,913	6,123	8,790	14,913	6,123	8,790	0	0	0	0	0	0
Ciencias sociales, educación comercial y derecho	135,609	50,767	84,842	135,609	50,767	84,842	0	0	0	0	0	0
Ciencias	17,005	11,080	5,925	17,005	11,080	5,925	0	0	0	0	0	0
Ingeniería, industria y construcción	38,952	28,139	10,813	38,952	28,139	10,813	0	0	0	0	0	0
Agricultura	2,403	1,841	562	2,403	1,841	562	0	0	0	0	0	0
Salud y servicios sociales	26,608	7,813	18,795	26,608	7,813	18,795	0	0	0	0	0	0
Servicios	1,158	796	362	1,158	796	362	0	0	0	0	0	0
No declarada	8,855	3,975	4,880	8,855	3,975	4,880	0	0	0	0	0	0
Provincia Santo Domingo	377,053	154,494	222,559	353,336	145,191	208,145	23,717	9,303	14,414	2,328	2,328	
Educación	30,902	4,869	26,033	28,159	4,454	23,705	2,743	415	2,328	415	2,328	
Humanidades y artes	19,143	8,364	10,779	18,039	7,906	10,133	1,104	458	646	458	646	
Ciencias sociales, educación comercial y derecho	192,206	66,411	125,795	181,215	62,785	118,430	10,991	3,626	7,365	3,626	7,365	
Ciencias	30,664	20,254	10,410	28,817	19,162	9,655	1,847	1,092	755	1,092	755	
Ingeniería, industria y construcción	46,798	36,554	10,244	44,210	34,511	9,699	2,588	2,043	545	2,043	545	
Agricultura	2,994	2,324	670	2,748	2,120	628	246	204	42	204	42	
Salud y servicios sociales	36,660	7,565	29,095	34,395	7,098	27,297	2,265	467	1,798	467	1,798	
Servicios	1,520	1,078	442	1,136	752	384	384	326	58	326	58	
No declarada	16,166	7,075	9,091	14,617	6,403	8,214	1,549	672	877	672	877	
Municipio Santo Domingo Este	192,451	80,681	111,770	181,803	76,222	105,581	10,648	4,459	6,189	4,459	6,189	
Educación	13,315	2,183	11,132	12,434	2,067	10,367	881	116	765	116	765	
Humanidades y artes	9,789	4,391	5,398	9,367	4,207	5,160	422	184	238	184	238	
Ciencias sociales, educación comercial y derecho	100,500	35,317	65,183	95,353	33,516	61,837	5,147	1,801	3,346	1,801	3,346	
Ciencias	15,741	10,669	5,072	14,841	10,111	4,730	900	558	342	558	342	
Ingeniería, industria y construcción	23,808	18,561	5,247	22,700	17,699	5,001	1,408	862	246	862	246	
Agricultura	1,429	1,105	324	1,352	1,039	313	77	66	11	66	11	
Salud y servicios sociales	19,136	4,201	14,935	18,108	3,966	14,142	1,028	235	793	235	793	
Servicios	1,093	812	281	733	499	234	360	313	47	313	47	
No declarada	7,640	3,442	4,198	6,915	3,118	3,797	725	324	401	324	401	
Santo Domingo Este	186,186	78,040	108,146	179,818	75,433	104,385	6,368	2,607	3,761	2,607	3,761	
Educación	12,735	2,107	10,628	12,196	2,032	10,164	539	75	464	75	464	
Humanidades y artes	9,537	4,278	5,259	9,263	4,164	5,099	274	114	160	114	160	
Ciencias sociales, educación comercial y derecho	97,474	34,269	63,205	94,349	33,158	61,191	3,125	1,111	2,014	1,111	2,014	
Ciencias	15,203	10,346	4,857	14,677	10,014	4,663	526	332	194	332	194	
Ingeniería, industria y construcción	23,237	18,097	5,140	22,487	17,514	4,973	750	583	167	583	167	
Agricultura	1,389	1,070	319	1,336	1,024	312	53	46	7	46	7	
Salud y servicios sociales	18,573	4,080	14,493	17,947	3,939	14,008	626	141	485	141	485	
Servicios	760	514	246	728	494	234	32	20	12	20	12	
No declarada	7,278	3,279	3,999	6,835	3,094	3,741	443	185	258	185	258	

Cuadro 9, continuación...

Región, provincia, municipio, distrito municipal y grupos amplios de educación terciaria	Población de 15 años y más que asiste o asistió al nivel superior											
	Total			Urbana			Rural					
	Hombres	Mujeres	Total	Hombres	Mujeres	Total	Hombres	Mujeres	Total	Hombres	Mujeres	Total
San Luis (D.M.)	6,265	2,641	1,985	789	1,196	4,280	1,852	2,428				
Educación	580	76	238	35	203	342	41	301				
Humanidades y artes	252	113	104	43	61	148	70	78				
Ciencias sociales, educación comercial y derecho	3,026	1,048	1,004	358	646	2,022	690	1,332				
Ciencias	538	323	164	97	67	374	226	148				
Ingeniería, industria y construcción	571	464	213	185	28	358	279	79				
Agricultura	40	35	16	15	1	24	20	4				
Salud y servicios sociales	563	121	161	27	134	402	94	308				
Servicios	333	298	5	5	0	328	293	35				
362	163	80	24	56	282	139	143					
No declarada	65,084	26,403	61,173	24,941	36,232	3,911	1,462	2,449				
Municipio Santo Domingo Oeste	4,947	768	4,475	687	3,788	472	81	391				
Educación	3,212	1,369	2,999	1,275	1,724	213	94	119				
Humanidades y artes	3,212	1,369	2,999	1,275	1,724	213	94	119				
Ciencias sociales, educación comercial y derecho	33,295	11,262	31,460	10,696	20,764	1,835	566	1,269				
Ciencias	5,212	3,358	4,931	3,194	1,737	281	164	117				
Ingeniería, industria y construcción	8,890	6,739	8,411	6,368	2,043	479	371	108				
Agricultura	586	463	540	425	115	46	38	8				
Salud y servicios sociales	6,090	1,216	5,726	1,155	4,571	364	61	303				
Servicios	161	93	154	90	64	7	3	4				
No declarada	2,691	1,135	2,477	1,051	1,426	214	84	130				
Santo Domingo Oeste	65,084	26,403	61,173	24,941	36,232	3,911	1,462	2,449				
Educación	4,947	768	4,475	687	3,788	472	81	391				
Humanidades y artes	3,212	1,369	2,999	1,275	1,724	213	94	119				
Ciencias sociales, educación comercial y derecho	33,295	11,262	31,460	10,696	20,764	1,835	566	1,269				
Ciencias	5,212	3,358	4,931	3,194	1,737	281	164	117				
Ingeniería, industria y construcción	8,890	6,739	8,411	6,368	2,043	479	371	108				
Agricultura	586	463	540	425	115	46	38	8				
Salud y servicios sociales	6,090	1,216	5,726	1,155	4,571	364	61	303				
Servicios	161	93	154	90	64	7	3	4				
No declarada	2,691	1,135	2,477	1,051	1,426	214	84	130				
Municipio Santo Domingo Norte	71,798	28,457	68,525	27,431	41,094	3,273	1,026	2,247				
Educación	7,212	1,119	6,565	1,024	5,541	647	95	552				
Humanidades y artes	3,926	1,657	3,740	1,592	2,148	186	65	121				
Ciencias sociales, educación comercial y derecho	35,500	11,920	34,200	11,596	22,604	1,300	324	976				
Ciencias	5,798	3,775	5,578	3,663	1,915	220	112	108				
Ingeniería, industria y construcción	8,643	6,846	8,316	6,587	1,729	327	259	68				
Agricultura	599	455	530	405	125	69	50	19				
Salud y servicios sociales	6,798	1,279	6,494	1,235	5,259	304	44	260				
Servicios	149	95	147	93	54	2	2	0				
No declarada	3,173	1,311	2,955	1,236	1,719	218	75	143				

Región, provincia, municipio, distrito municipal y grupos amplios de educación terciaria	Población de 15 años y más que asiste o asistió al nivel superior														
	Total				Urbana				Rural						
	Hombres	Mujeres	Total	Hombres	Mujeres	Total	Hombres	Mujeres	Total	Hombres	Mujeres	Total			
Santo Domingo Norte	67,492	40,595	66,697	26,523	40,074	795	274	521	6,307	5,334	6,156	948	151	25	126
Educación	6,307	5,334	6,156	948	5,208	151	25	126	Humanidades y artes	2,123	3,637	1,542	42	14	28
Ciencias sociales, educación comercial y derecho	33,865	22,459	33,542	11,307	22,235	323	99	224	Ciencias	1,890	5,418	3,553	56	31	25
Ingeniería, industria y construcción	5,474	1,722	8,137	6,433	1,704	81	63	18	Ingeniería, industria y construcción	1,722	8,137	6,433	10	7	3
Agricultura	523	126	513	390	123	7	3	Salud y servicios sociales	5,191	5,134	71	14	14	57	
Servicios	146	54	145	91	54	1	1	0	No declarada	1,696	2,820	1,164	60	20	40
La Victoria (D.M.)	2,880	1,184	2,820	1,164	1,656	60	20	40	Educación	2,746	1,828	808	752	1,726	426
Humanidades y artes	247	101	409	76	333	496	70	426	Humanidades y artes	146	146	50	51	93	
Ciencias sociales, educación comercial y derecho	1,635	514	658	289	369	977	225	752	Ciencias	1,121	658	289	225	752	
Ingeniería, industria y construcción	324	191	160	110	50	164	81	83	Ingeniería, industria y construcción	133	179	154	196	50	
Agricultura	425	350	17	15	2	59	43	16	Agricultura	75	17	15	43	16	
Salud y servicios sociales	398	70	165	40	125	233	30	203	Salud y servicios sociales	328	40	2	1	1	0
Servicios	3	0	2	2	0	1	1	0	No declarada	166	135	72	55	103	
Municipio Boca Chica	293	127	135	72	63	158	55	103	Educación	5,775	7,206	2,948	1,052	1,517	
Educación	9,775	4,000	7,206	2,948	4,258	2,569	1,052	1,517	Humanidades y artes	923	808	127	285	43	
Ciencias sociales, educación comercial y derecho	1,093	170	808	127	681	285	43	242	Ciencias sociales, educación comercial y derecho	280	363	159	131	55	
Ingeniería, industria y construcción	494	214	363	159	204	131	55	76	Ciencias	2,944	3,356	1,196	408	784	
Agricultura	4,548	1,604	3,356	1,196	2,160	1,192	119	73	Ingeniería, industria y construcción	305	629	397	192	58	
Salud y servicios sociales	821	516	788	626	162	307	249	58	Agricultura	220	788	626	14	1	
Servicios	1,095	875	54	41	13	15	14	1	Salud y servicios sociales	14	54	41	13	1	
Boca Chica	972	216	721	150	571	251	66	185	Servicios	756	721	150	28	9	
Educación	46	34	37	28	9	9	6	3	No declarada	321	450	224	187	92	
Humanidades y artes	637	316	450	224	226	187	92	95	Boca Chica	3,213	5,271	2,101	74	31	
Ciencias sociales, educación comercial y derecho	5,345	2,132	5,271	2,101	3,170	74	31	43	Educación	537	619	93	11	11	
Ingeniería, industria y construcción	630	93	619	93	526	11	0	11	Humanidades y artes	158	278	122	2	2	
Agricultura	280	122	278	122	156	2	0	2	Ciencias sociales, educación comercial y derecho	1,606	2,469	879	26	10	
Salud y servicios sociales	2,495	889	2,469	879	1,590	26	10	16	Ciencias	178	442	268	9	5	
Servicios	451	273	442	268	174	9	5	4	Ingeniería, industria y construcción	112	538	426	10	10	
No declarada	548	436	538	426	112	10	10	0	Agricultura	10	40	30	1	1	
	41	31	40	30	10	1	1	0	Salud y servicios sociales	443	543	109	10	1	
	553	110	543	109	434	10	1	9	Servicios	6	24	18	1	1	
	25	19	24	18	6	1	1	0	No declarada	163	318	156	4	3	
	322	159	318	156	162	4	3	1							

Cuadro 9, continuación...

Región, provincia, municipio, distrito municipal y grupos amplios de educación terciaria	Población de 15 años y más que asiste o asistió al nivel superior											
	Total			Urbana			Rural					
	Hombres	Mujeres	Total	Hombres	Mujeres	Total	Hombres	Mujeres	Total	Hombres	Mujeres	
La Caleta (D.M.)	4,430	1,868	2,562	1,935	847	1,088	2,495	1,021	1,474			
Educación	463	77	386	189	34	155	274	43	231			
Humanidades y artes	214	92	122	85	37	48	129	55	74			
Ciencias sociales, educación comercial y derecho	2,053	715	1,338	887	317	570	1,166	398	768			
Ciencias	370	243	127	187	129	58	183	114	69			
Ingeniería, industria y construcción	547	439	108	250	200	50	297	239	58			
Agricultura	28	24	4	14	11	3	14	13	1			
Salud y servicios sociales	419	106	313	178	41	137	241	65	176			
Servicios	21	15	6	13	10	3	8	5	3			
No declarada	315	157	158	132	68	64	183	89	94			
Municipio San Antonio de Guerra	2,793	935	1,858	1,591	505	1,086	1,202	430	772			
Educación	561	70	491	322	35	287	239	35	204			
Humanidades y artes	117	51	66	67	31	36	50	20	30			
Ciencias sociales, educación comercial y derecho	1,212	371	841	721	204	517	491	167	324			
Ciencias	214	114	100	116	67	49	98	47	51			
Ingeniería, industria y construcción	249	199	50	131	105	26	118	94	24			
Agricultura	39	34	5	22	19	3	17	15	2			
Salud y servicios sociales	239	39	200	121	20	101	118	19	99			
Servicios	4	3	1	2	2	0	2	1	1			
No declarada	158	54	104	89	22	67	69	32	37			
San Antonio de Guerra	2,584	860	1,724	1,474	466	1,008	1,110	394	716			
Educación	510	68	442	292	33	259	218	35	183			
Humanidades y artes	110	48	62	62	29	33	48	19	29			
Ciencias sociales, educación comercial y derecho	1,127	333	794	674	183	491	453	150	303			
Ciencias	199	105	94	106	63	43	93	42	51			
Ingeniería, industria y construcción	235	188	47	125	101	24	110	87	23			
Agricultura	36	32	4	21	19	2	15	13	2			
Salud y servicios sociales	216	32	184	108	14	94	108	18	90			
Servicios	4	3	1	2	2	0	2	1	1			
No declarada	147	51	96	84	22	62	63	29	34			
Hato Viejo (D.M.)	209	75	134	117	39	78	92	36	56			
Educación	51	2	49	30	2	28	21	0	21			
Humanidades y artes	7	3	4	5	2	3	2	1	1			
Ciencias sociales, educación comercial y derecho	85	38	47	47	21	26	38	17	21			
Ciencias	15	9	6	10	4	6	5	5	0			
Ingeniería, industria y construcción	14	11	3	6	4	2	8	7	1			
Agricultura	3	2	1	1	0	1	2	2	0			
Salud y servicios sociales	23	7	16	13	6	7	10	1	9			
Servicios	0	0	0	0	0	0	0	0	0			
No declarada	11	3	8	5	0	5	6	3	3			

Región, provincia, municipio, distrito municipal y grupos amplios de educación terciaria	Población de 15 años y más que asiste o asistió al nivel superior											
	Total				Urbana				Rural			
	Hombres	Mujeres	Total	Hombres	Mujeres	Total	Hombres	Mujeres	Total	Hombres	Mujeres	Total
Municipio Los Alcarrazos	29,164	11,739	17,425	27,406	11,002	16,404	1,758	737	1,021			
Educación	2,993	437	2,556	2,830	403	2,427	163	34	129			
Humanidades y artes	1,363	594	769	1,276	560	716	87	34	53			
Ciencias sociales, educación comercial y derecho	14,377	4,970	9,407	13,505	4,655	8,850	872	315	557			
Ciencias	2,399	1,542	857	2,264	1,461	803	135	81	54			
Ingeniería, industria y construcción	3,466	2,816	650	3,258	2,647	611	208	169	39			
Agricultura	207	159	48	192	145	47	15	14	1			
Salud y servicios sociales	2,766	500	2,266	2,599	465	2,134	167	35	132			
Servicios	58	35	23	54	34	20	4	1	3			
No declarada	1,535	686	849	1,428	632	796	107	54	53			
Los Alcarrazos	19,868	7,911	11,957	18,543	7,340	11,203	1,325	571	754			
Educación	2,216	336	1,880	2,096	308	1,788	120	28	92			
Humanidades y artes	948	414	534	887	387	500	61	27	34			
Ciencias sociales, educación comercial y derecho	9,579	3,276	6,303	8,920	3,035	5,885	659	241	418			
Ciencias	1,645	1,059	586	1,548	1,002	546	97	57	40			
Ingeniería, industria y construcción	2,302	1,892	410	2,138	1,759	379	164	133	31			
Agricultura	123	96	27	111	85	26	12	11	1			
Salud y servicios sociales	1,905	317	1,588	1,779	289	1,490	126	28	98			
Servicios	36	25	11	33	24	9	3	1	2			
No declarada	1,114	496	618	1,031	451	580	83	45	38			
Palmarejo - Villa Linda (D.M.)	840	324	516	407	158	249	433	166	267			
Educación	99	11	88	56	5	51	43	6	37			
Humanidades y artes	42	15	27	16	8	8	26	7	19			
Ciencias sociales, educación comercial y derecho	387	137	250	174	63	111	213	74	139			
Ciencias	76	47	29	38	23	15	38	24	14			
Ingeniería, industria y construcción	84	71	13	40	35	5	44	36	8			
Agricultura	4	4	0	1	1	0	3	3	0			
Salud y servicios sociales	86	16	70	45	9	36	41	7	34			
Servicios	1	0	1	0	0	0	1	0	1			
No declarada	61	23	38	37	14	23	24	9	15			
Pantoja (D.M.)	8,456	3,504	4,952	8,456	3,504	4,952	0	0	0			
Educación	678	90	588	678	90	588	0	0	0			
Humanidades y artes	373	165	208	373	165	208	0	0	0			
Ciencias sociales, educación comercial y derecho	4,411	1,557	2,854	4,411	1,557	2,854	0	0	0			
Ciencias	678	436	242	678	436	242	0	0	0			
Ingeniería, industria y construcción	1,080	853	227	1,080	853	227	0	0	0			
Agricultura	80	59	21	80	59	21	0	0	0			
Salud y servicios sociales	775	167	608	775	167	608	0	0	0			
Servicios	21	10	11	21	10	11	0	0	0			
No declarada	360	167	193	360	167	193	0	0	0			

Cuadro 9, continuación...

Región, provincia, municipio, distrito municipal y grupos amplios de educación terciaria	Población de 15 años y más que asiste o asistió al nivel superior											
	Total			Urbana			Rural					
	Hombres	Mujeres	Total	Hombres	Mujeres	Total	Hombres	Mujeres	Total	Hombres	Mujeres	Total
Municipio Pedro Brand	5,988	2,279	3,709	5,632	2,142	3,490	356	137	219	137	11	45
Educación	781	122	659	725	111	614	56	11	45	11	6	9
Humanidades y artes	242	88	154	227	82	145	15	6	9	6	109	10
Ciencias sociales, educación comercial y derecho	2,774	967	1,807	2,620	922	1,698	154	45	109	45	11	2
Ciencias	479	280	199	458	269	189	21	11	10	11	39	0
Ingeniería, industria y construcción	647	518	129	606	479	127	41	7	0	7	7	26
Agricultura	65	53	12	58	46	12	7	0	0	0	0	0
Salud y servicios sociales	659	114	545	626	107	519	33	7	26	7	0	0
Servicios	9	6	3	9	6	3	0	0	0	0	0	18
No declarada	332	131	201	303	120	183	29	11	18	11	75	102
Pedro Brand	4,140	1,653	2,487	3,963	1,578	2,385	177	75	102	75	4	16
Educación	517	85	432	497	81	416	20	4	16	4	2	6
Humanidades y artes	172	68	104	164	66	98	8	2	6	2	57	0
Ciencias sociales, educación comercial y derecho	1,895	703	1,192	1,816	681	1,135	79	22	57	22	5	4
Ciencias	355	213	142	346	208	138	9	5	4	5	26	0
Ingeniería, industria y construcción	429	352	77	403	326	77	26	3	0	3	3	0
Agricultura	43	35	8	40	32	8	3	3	0	3	10	0
Salud y servicios sociales	490	86	404	477	83	394	13	3	10	3	0	0
Servicios	9	6	3	9	6	3	0	0	0	0	0	9
No declarada	230	105	125	211	95	116	19	10	9	10	33	66
La Guayíga (D.M.)	1,512	528	984	1,413	495	918	99	33	66	33	11	2
Educación	177	27	150	163	24	139	14	3	11	3	2	6
Humanidades y artes	49	16	33	45	14	31	4	2	2	2	16	30
Ciencias sociales, educación comercial y derecho	778	238	540	732	222	510	46	16	30	16	2	6
Ciencias	91	51	40	83	49	34	8	2	6	2	1	0
Ingeniería, industria y construcción	189	143	46	180	135	45	9	8	1	8	1	0
Agricultura	15	11	4	14	10	4	1	1	0	1	0	10
Salud y servicios sociales	131	23	108	121	23	98	10	0	10	0	0	0
Servicios	0	0	0	0	0	0	0	0	0	0	0	6
No declarada	82	19	63	75	18	57	7	1	6	1	51	18
La Cuaba (D.M.)	336	98	238	256	69	187	80	29	51	29	4	1
Educación	87	10	77	65	6	59	22	4	18	4	22	22
Humanidades y artes	21	4	17	18	2	16	3	2	1	2	4	0
Ciencias sociales, educación comercial y derecho	101	26	75	72	19	53	29	7	22	7	4	1
Ciencias	33	16	17	29	12	17	4	4	0	4	5	1
Ingeniería, industria y construcción	29	23	6	23	18	5	6	5	1	5	3	0
Agricultura	7	7	0	4	4	0	3	3	0	3	4	6
Salud y servicios sociales	38	5	33	28	1	27	10	4	6	4	0	0
Servicios	0	0	0	0	0	0	0	0	0	0	0	3
No declarada	20	7	13	17	7	10	3	0	3	0	0	0

Región, provincia, municipio, distrito municipal y grupos amplios de educación terciaria	Población de 15 años y más que asiste o asistió al nivel superior											
	Total				Urbana				Rural			
	Hombres	Mujeres	Total	Hombres	Mujeres	Total	Hombres	Mujeres	Total	Hombres	Mujeres	Total
Región Cibao Norte	182,570	106,887	149,110	62,156	86,954	33,460	13,527	19,933				
Educación	22,248	17,216	15,802	3,439	12,363	6,446	1,593	4,853				
Humanidades y artes	5,351	3,011	4,185	1,791	2,394	1,166	549	617				
Ciencias sociales, educación comercial y derecho	85,021	55,220	70,891	24,883	46,008	14,130	4,918	9,212				
Ciencias	12,356	7,415	10,008	6,086	3,922	2,348	1,329	1,019				
Ingeniería, industria y construcción	25,042	18,910	21,255	15,911	5,344	3,787	2,999	788				
Agricultura	2,798	2,405	2,148	1,835	313	650	570	80				
Salud y servicios sociales	20,984	15,186	17,995	5,122	12,873	2,989	676	2,313				
Servicios	512	334	428	274	154	84	60	24				
No declarada	8,258	3,648	6,398	2,815	3,583	1,860	833	1,027				
Provincia Espailat	23,840	14,305	14,486	5,919	8,567	9,354	3,616	5,738				
Educación	3,934	3,010	2,078	513	1,565	1,856	411	1,445				
Humanidades y artes	628	371	375	153	222	253	104	149				
Ciencias sociales, educación comercial y derecho	11,041	7,163	6,923	2,462	4,461	4,118	1,416	2,702				
Ciencias	1,643	686	962	583	379	681	374	307				
Ingeniería, industria y construcción	2,371	1,806	1,542	1,148	394	829	658	171				
Agricultura	670	75	360	318	42	310	277	33				
Salud y servicios sociales	2,399	584	1,551	409	1,142	848	175	673				
Servicios	49	18	34	21	13	15	10	5				
No declarada	1,105	602	661	312	349	444	191	253				
Municipio Moca	20,205	12,133	12,262	5,022	7,240	7,943	3,050	4,893				
Educación	2,862	2,280	1,482	328	1,154	1,380	254	1,126				
Humanidades y artes	428	173	253	102	151	175	71	104				
Ciencias sociales, educación comercial y derecho	9,583	6,249	5,971	2,110	3,861	3,612	1,224	2,388				
Ciencias	1,400	812	823	491	332	577	321	256				
Ingeniería, industria y construcción	2,169	1,647	1,414	1,052	362	755	595	160				
Agricultura	604	536	315	277	38	289	259	30				
Salud y servicios sociales	2,195	1,657	1,412	377	1,035	783	161	622				
Servicios	34	21	27	16	11	7	5	2				
No declarada	930	501	565	269	296	365	160	205				
Moca	13,128	7,783	10,262	4,237	6,025	2,866	1,108	1,758				
Educación	1,535	1,227	1,074	226	848	461	82	379				
Humanidades y artes	258	152	213	85	128	45	21	24				
Ciencias sociales, educación comercial y derecho	6,387	4,155	5,077	1,795	3,282	1,310	437	873				
Ciencias	889	362	676	409	267	213	118	95				
Ingeniería, industria y construcción	1,503	387	1,221	894	327	282	222	60				
Agricultura	378	41	269	237	32	109	100	9				
Salud y servicios sociales	1,537	414	1,230	348	882	307	66	241				
Servicios	22	13	21	12	9	1	1	0				
No declarada	619	292	481	231	250	138	61	77				

Cuadro 9, continuación...

Región, provincia, municipio, distrito municipal y grupos amplios de educación terciaria	Población de 15 años y más que asiste o asistió al nivel superior											
	Total			Urbana			Rural					
	Hombres	Mujeres	Total	Hombres	Mujeres	Total	Hombres	Mujeres	Total			
José Contreras (D.M.)	271	111	196	83	113	75	28	47				
Educación	80	21	58	17	41	22	4	18				
Humanidades y artes	6	4	4	3	1	2	1	1				
Ciencias sociales, educación comercial y derecho	108	36	80	27	53	28	9	19				
Ciencias	18	11	15	10	5	3	1	2				
Ingeniería, industria y construcción	19	16	14	13	1	5	3	2				
Agricultura	13	12	7	6	1	6	0	0				
Salud y servicios sociales	11	0	11	0	7	4	0	4				
Servicios	1	1	1	1	0	0	0	0				
No declarada	15	10	5	6	4	5	4	1				
San Víctor (D.M.)	1,558	596	738	287	451	820	309	511				
Educación	323	73	149	35	114	174	38	136				
Humanidades y artes	34	15	18	8	10	16	7	9				
Ciencias sociales, educación comercial y derecho	639	212	314	105	209	325	107	218				
Ciencias	133	70	55	34	21	78	36	42				
Ingeniería, industria y construcción	156	128	76	59	17	80	69	11				
Agricultura	35	30	15	12	3	20	18	2				
Salud y servicios sociales	154	32	66	12	54	88	20	68				
Servicios	3	1	3	1	2	0	0	0				
No declarada	81	35	46	21	21	39	14	25				
Juan López (D.M.)	1,677	688	279	123	156	1,398	565	833				
Educación	279	51	46	12	34	233	39	194				
Humanidades y artes	34	16	4	2	2	30	14	16				
Ciencias sociales, educación comercial y derecho	861	320	142	53	89	719	267	452				
Ciencias	108	71	19	10	9	89	61	28				
Ingeniería, industria y construcción	132	97	30	26	4	102	71	31				
Agricultura	83	76	11	10	1	72	66	6				
Salud y servicios sociales	128	39	16	6	10	112	33	79				
Servicios	1	1	1	1	0	0	0	0				
No declarada	51	17	10	3	7	41	14	27				
Las Lagunas (D.M.)	1,201	445	130	42	88	1,071	403	668				
Educación	228	39	30	7	23	198	32	166				
Humanidades y artes	26	9	3	1	2	23	8	15				
Ciencias sociales, educación comercial y derecho	542	189	64	18	46	478	171	307				
Ciencias	77	36	4	1	3	73	35	38				
Ingeniería, industria y construcción	103	86	13	9	4	90	77	13				
Agricultura	42	36	5	5	0	37	31	6				
Salud y servicios sociales	116	16	8	0	8	108	16	92				
Servicios	2	2	0	0	0	2	2	0				
No declarada	65	32	3	1	2	62	31	31				

Región, provincia, municipio, distrito municipal y grupos amplios de educación terciaria	Población de 15 años y más que asiste o asistió al nivel superior											
	Total			Urbana			Rural					
	Hombres	Mujeres	Total	Hombres	Mujeres	Total	Hombres	Mujeres	Total	Hombres	Mujeres	
Cancha la Reyna (D.M.)	800	306	494	285	108	177	515	198	317	13	69	
Educación	139	29	110	57	16	41	82	13	69	4	10	
Humanidades y artes	17	6	11	3	2	1	14	4	10	90	141	
Ciencias sociales, educación comercial y derecho	367	139	228	136	49	87	231	18	13	40	16	
Ciencias	47	26	21	16	8	8	31	7	3	13	51	
Ingeniería, industria y construcción	84	64	20	28	24	4	56	40	16	7	3	
Agricultura	10	7	3	0	0	0	10	0	0	13	51	
Salud y servicios sociales	105	20	85	41	7	34	64	13	51	0	0	
Servicios	0	0	0	0	0	0	0	0	0	13	14	
No declarada	31	15	16	4	2	2	27	13	14	176	309	
El Higüerito (D.M.)	686	244	442	201	68	133	485	21	61	21	61	
Educación	122	31	91	40	10	30	82	21	61	8	15	
Humanidades y artes	28	9	19	5	1	4	23	8	15	20	14	
Ciencias sociales, educación comercial y derecho	296	82	214	77	23	54	219	59	160	38	10	
Ciencias	56	31	25	22	11	11	34	20	14	11	4	
Ingeniería, industria y construcción	68	54	14	20	16	4	48	38	10	6	34	
Agricultura	18	14	4	3	3	0	15	11	4	2	2	
Salud y servicios sociales	62	7	55	22	1	21	40	6	34	0	0	
Servicios	2	0	2	0	0	0	2	0	2	13	9	
No declarada	34	16	18	12	3	9	22	13	9	182	310	
Monte de la Jagua (D.M.)	635	240	395	143	58	85	492	18	79	6	11	
Educación	122	22	100	25	4	21	97	18	79	57	146	
Humanidades y artes	19	6	13	2	0	2	17	6	11	20	18	
Ciencias sociales, educación comercial y derecho	273	91	182	70	34	36	203	57	146	50	6	
Ciencias	52	27	25	14	7	7	38	20	18	6	0	
Ingeniería, industria y construcción	62	55	7	6	5	1	56	18	36	2	0	
Agricultura	23	22	1	5	4	1	18	18	0	5	3	
Salud y servicios sociales	60	7	53	19	2	17	41	5	36	6	14	
Servicios	2	2	0	0	0	0	2	2	0	81	140	
No declarada	22	8	14	2	2	0	20	6	14	7	24	
La Ortega (D.M.)	249	97	152	28	16	12	221	24	140	2	17	
Educación	34	8	26	3	1	2	31	7	24	0	0	
Humanidades y artes	6	2	4	1	0	1	5	2	3	19	17	
Ciencias sociales, educación comercial y derecho	110	33	77	11	6	5	99	27	72	0	7	
Ciencias	20	13	7	2	1	1	18	12	6	2	4	
Ingeniería, industria y construcción	42	31	11	6	6	0	36	25	11	2	2	
Agricultura	2	2	0	0	0	0	2	2	0	0	0	
Salud y servicios sociales	22	3	19	3	1	2	19	2	17	0	0	
Servicios	1	1	0	1	1	0	0	0	0	1	7	
No declarada	12	4	8	1	0	1	11	4	7	1	4	

Cuadro 9, continuación...

Región, provincia, municipio, distrito municipal y grupos amplios de educación terciaria	Población de 15 años y más que asiste o asistió al nivel superior											
	Total		Urbana		Rural		Total		Urbana		Rural	
	Hombres	Mujeres	Hombres	Mujeres	Hombres	Mujeres	Hombres	Mujeres	Hombres	Mujeres	Hombres	Mujeres
Municipio Cayetano Germosén	792	303	489	429	166	263	363	137	226	137	226	
Educación	147	34	113	70	22	48	77	12	65	12	65	
Humanidades y artes	15	8	7	8	4	4	7	4	3	4	3	
Ciencias sociales, educación comercial y derecho	370	121	249	211	67	144	159	54	105	54	105	
Ciencias	65	41	24	31	19	12	34	22	12	22	12	
Ingeniería, industria y construcción	73	60	13	41	32	9	32	28	4	28	4	
Agricultura	19	17	2	11	9	2	8	8	0	8	0	
Salud y servicios sociales	86	16	70	52	11	41	34	5	29	5	29	
Servicios	0	0	0	0	0	0	0	0	0	0	0	
No declarada	17	6	11	5	2	3	12	4	8	4	8	
Cayetano Germosén	792	303	489	429	166	263	363	137	226	137	226	
Educación	147	34	113	70	22	48	77	12	65	12	65	
Humanidades y artes	15	8	7	8	4	4	7	4	3	4	3	
Ciencias sociales, educación comercial y derecho	370	121	249	211	67	144	159	54	105	54	105	
Ciencias	65	41	24	31	19	12	34	22	12	22	12	
Ingeniería, industria y construcción	73	60	13	41	32	9	32	28	4	28	4	
Agricultura	19	17	2	11	9	2	8	8	0	8	0	
Salud y servicios sociales	86	16	70	52	11	41	34	5	29	5	29	
Servicios	0	0	0	0	0	0	0	0	0	0	0	
No declarada	17	6	11	5	2	3	12	4	8	4	8	
Municipio Gaspar Hernández	2,417	980	1,437	1,619	658	961	798	322	476	322	476	
Educación	784	260	524	476	145	331	308	115	193	115	193	
Humanidades y artes	165	68	97	107	44	63	58	24	34	24	34	
Ciencias sociales, educación comercial y derecho	932	361	571	665	258	407	267	103	164	103	164	
Ciencias	154	89	65	98	64	34	56	25	31	25	31	
Ingeniería, industria y construcción	103	80	23	76	57	19	27	23	4	23	4	
Agricultura	37	33	4	29	27	2	8	6	2	6	2	
Salud y servicios sociales	96	24	72	77	19	58	19	5	14	5	14	
Servicios	13	8	5	7	5	2	6	3	3	3	3	
No declarada	133	57	76	84	39	45	49	18	31	18	31	
Gaspar Hernández	1,403	589	814	1,037	442	595	366	147	219	147	219	
Educación	447	160	287	295	101	194	152	59	93	59	93	
Humanidades y artes	97	36	61	68	23	45	29	13	16	13	16	
Ciencias sociales, educación comercial y derecho	541	216	325	422	175	247	119	41	78	41	78	
Ciencias	87	53	34	62	43	19	25	10	15	10	15	
Ingeniería, industria y construcción	62	48	14	50	37	13	12	11	1	11	1	
Agricultura	21	20	1	20	19	1	1	1	0	1	0	
Salud y servicios sociales	71	17	54	64	14	50	7	3	4	3	4	
Servicios	8	5	3	4	4	0	4	1	3	1	3	
No declarada	69	34	35	52	26	26	17	8	9	8	9	

Cuadro 9, continuación...

Región, provincia, municipio, distrito municipal y grupos amplios de educación terciaria	Población de 15 años y más que asiste o asistió al nivel superior											
	Total			Urbana			Rural					
	Hombres	Mujeres	Total	Hombres	Mujeres	Total	Hombres	Mujeres	Total	Hombres	Mujeres	
Joba Arriba (D.M.)	184	84	100	125	58	67	59	26	33	26	33	
Educación	74	30	44	43	18	25	31	12	19	12	19	
Humanidades y artes	24	15	9	18	10	8	6	5	1	5	1	
Ciencias sociales, educación comercial y derecho	52	22	30	43	19	24	9	3	6	3	6	
Ciencias	3	2	1	3	2	1	0	0	0	0	0	
Ingeniería, industria y construcción	11	7	4	7	4	3	4	3	1	3	1	
Agricultura	7	4	3	4	3	1	3	1	2	1	2	
Salud y servicios sociales	2	0	2	1	0	1	1	0	1	0	1	
Servicios	1	0	1	1	0	1	0	0	0	0	0	
No declarada	10	4	6	5	2	3	5	2	3	2	3	
Veragua (D.M.)	720	266	454	421	143	278	299	123	176	123	176	
Educación	232	62	170	127	23	104	105	39	66	39	66	
Humanidades y artes	25	7	18	13	5	8	12	2	10	2	10	
Ciencias sociales, educación comercial y derecho	307	113	194	188	62	126	119	51	68	51	68	
Ciencias	56	29	27	32	18	14	24	11	13	11	13	
Ingeniería, industria y construcción	25	22	3	18	15	3	7	7	0	7	0	
Agricultura	7	7	0	5	5	0	2	2	0	2	0	
Salud y servicios sociales	18	6	12	10	4	6	8	2	6	2	6	
Servicios	4	3	1	2	1	1	2	2	0	2	0	
No declarada	46	17	29	26	10	16	20	7	13	7	13	
Villa Magante (D.M.)	110	41	69	36	15	21	74	26	48	26	48	
Educación	31	8	23	11	3	8	20	5	15	5	15	
Humanidades y artes	19	10	9	8	6	2	11	4	7	4	7	
Ciencias sociales, educación comercial y derecho	32	10	22	12	2	10	20	8	12	8	12	
Ciencias	8	5	3	1	1	0	7	4	3	4	3	
Ingeniería, industria y construcción	5	3	2	1	1	0	4	2	2	2	2	
Agricultura	2	2	0	0	0	0	2	2	0	2	0	
Salud y servicios sociales	5	1	4	2	1	1	3	0	3	0	3	
Servicios	0	0	0	0	0	0	0	0	0	0	0	
No declarada	8	2	6	1	1	0	7	1	6	1	6	
Municipio Jamao al Norte	426	180	246	176	73	103	250	107	143	107	143	
Educación	141	48	93	50	18	32	91	30	61	30	61	
Humanidades y artes	20	8	12	7	3	4	13	5	8	5	8	
Ciencias sociales, educación comercial y derecho	156	62	94	76	27	49	80	35	45	35	45	
Ciencias	24	15	9	10	9	1	14	6	8	6	8	
Ingeniería, industria y construcción	26	19	7	11	7	4	15	12	3	12	3	
Agricultura	10	9	1	5	5	0	5	4	1	4	1	
Salud y servicios sociales	22	6	16	10	2	8	12	4	8	4	8	
Servicios	2	2	0	0	0	0	2	2	0	2	0	
No declarada	25	11	14	7	2	5	18	2	9	2	9	

Región, provincia, municipio, distrito municipal y grupos amplios de educación terciaria	Población de 15 años y más que asiste o asistió al nivel superior											
	Total			Urbana			Rural					
	Hombres	Mujeres	Total	Hombres	Mujeres	Total	Hombres	Mujeres	Total	Hombres	Mujeres	
Jamao al Norte	426	246	176	73	103	250	107	143				
Educación	141	93	50	18	32	91	30	61				
Humanidades y artes	20	12	7	3	4	13	5	8				
Ciencias sociales, educación comercial y derecho	156	94	76	27	49	80	35	45				
Ciencias	24	9	10	9	1	14	6	8				
Ingeniería, industria y construcción	26	7	11	7	4	15	12	3				
Agricultura	10	1	5	5	0	5	4	1				
Salud y servicios sociales	22	16	10	2	8	12	4	8				
Servicios	2	0	0	0	0	2	2	0				
No declarada	25	14	7	2	5	18	9	9				
Provincia Puerto Plata	28,928	17,045	21,517	8,813	12,704	7,411	3,070	4,341				
Educación	5,151	3,987	3,299	702	2,597	1,852	462	1,390				
Humanidades y artes	1,125	654	766	323	443	359	148	211				
Ciencias sociales, educación comercial y derecho	14,247	8,931	11,239	4,131	7,108	3,008	1,185	1,823				
Ciencias	2,294	865	1,685	1,069	616	609	360	249				
Ingeniería, industria y construcción	2,379	438	1,815	1,474	341	564	467	97				
Agricultura	343	34	235	214	21	108	95	13				
Salud y servicios sociales	1,830	1,277	1,451	452	999	379	101	278				
Servicios	119	27	84	64	20	35	28	7				
No declarada	1,440	832	943	384	559	497	224	273				
Municipio Puerto Plata	16,893	10,006	15,479	6,306	9,173	1,414	581	833				
Educación	2,239	1,852	1,871	316	1,555	368	71	297				
Humanidades y artes	545	315	481	201	280	64	29	35				
Ciencias sociales, educación comercial y derecho	9,249	5,870	8,633	3,123	5,510	616	256	360				
Ciencias	1,382	512	1,280	811	469	102	59	43				
Ingeniería, industria y construcción	1,452	272	1,354	1,092	262	98	88	10				
Agricultura	130	11	119	110	9	11	9	2				
Salud y servicios sociales	1,075	709	1,020	346	674	55	20	35				
Servicios	57	13	55	42	13	2	2	0				
No declarada	764	452	666	265	401	98	47	51				
Puerto Plata	15,556	9,218	15,191	6,194	8,997	365	144	221				
Educación	1,883	1,568	1,794	301	1,493	89	14	75				
Humanidades y artes	481	279	471	195	276	10	7	3				
Ciencias sociales, educación comercial y derecho	8,681	5,538	8,514	3,080	5,434	167	63	104				
Ciencias	1,277	464	1,246	792	454	31	21	10				
Ingeniería, industria y construcción	1,355	263	1,332	1,072	260	23	20	3				
Agricultura	123	10	118	109	9	5	4	1				
Salud y servicios sociales	1,018	670	1,005	343	662	13	5	8				
Servicios	55	42	54	41	13	1	1	0				
No declarada	683	413	657	261	396	26	9	17				

Cuadro 9, continuación...

Región, provincia, municipio, distrito municipal y grupos amplios de educación terciaria	Población de 15 años y más que asiste o asistió al nivel superior											
	Total			Urbana			Rural					
	Hombres	Mujeres	Total	Hombres	Mujeres	Total	Hombres	Mujeres	Total	Hombres	Mujeres	
Yásica Arriba (D.M.)	360	147	213	77	29	48	283	118	165	118	165	
Educación	136	32	104	32	4	28	104	28	76	28	76	
Humanidades y artes	25	11	14	3	2	1	22	9	13	9	13	
Ciencias sociales, educación comercial y derecho	113	49	64	27	13	14	86	36	50	36	50	
Ciencias	17	13	4	5	4	1	12	9	3	9	3	
Ingeniería, industria y construcción	27	24	3	4	3	1	23	21	2	21	2	
Agricultura	1	1	0	0	0	0	1	1	0	1	0	
Salud y servicios sociales	16	7	9	1	0	1	15	7	8	7	8	
Servicios	0	0	0	0	0	0	0	0	0	0	0	
No declarada	25	10	15	5	3	2	20	7	13	7	13	
Maimón (D.M.)	977	402	575	211	83	128	766	319	447	319	447	
Educación	220	40	180	45	11	34	175	29	146	29	146	
Humanidades y artes	39	17	22	7	4	3	32	13	19	13	19	
Ciencias sociales, educación comercial y derecho	455	187	268	92	30	62	363	157	206	157	206	
Ciencias	88	44	44	29	15	14	59	29	30	29	30	
Ingeniería, industria y construcción	70	64	6	18	17	1	52	47	5	47	5	
Agricultura	6	5	1	1	1	0	5	4	1	4	1	
Salud y servicios sociales	41	11	30	14	3	11	27	8	19	8	19	
Servicios	2	2	0	1	1	0	1	1	0	1	0	
No declarada	56	32	24	4	1	3	52	31	21	31	21	
Municipio Altamira	1,277	507	770	671	269	402	606	238	368	238	368	
Educación	456	132	324	243	74	169	213	58	155	58	155	
Humanidades y artes	55	18	37	32	10	22	23	8	15	8	15	
Ciencias sociales, educación comercial y derecho	389	140	249	219	83	136	170	57	113	57	113	
Ciencias	67	39	28	28	15	13	39	24	15	24	15	
Ingeniería, industria y construcción	125	106	19	63	54	9	62	52	10	52	10	
Agricultura	26	24	2	13	12	1	13	12	1	12	1	
Salud y servicios sociales	97	18	79	48	10	38	49	8	41	8	41	
Servicios	5	3	2	3	1	2	2	2	0	2	0	
No declarada	57	27	30	22	10	12	35	17	18	17	18	
Altamira	1,186	476	710	650	261	389	536	215	321	215	321	
Educación	416	118	298	237	72	165	179	46	133	46	133	
Humanidades y artes	54	18	36	32	10	22	22	8	14	8	14	
Ciencias sociales, educación comercial y derecho	363	134	229	210	80	130	153	54	99	54	99	
Ciencias	64	39	25	27	15	12	37	24	13	24	13	
Ingeniería, industria y construcción	118	100	18	60	51	9	58	49	9	49	9	
Agricultura	24	22	2	13	12	1	11	10	1	10	1	
Salud y servicios sociales	92	18	74	47	10	37	45	8	37	8	37	
Servicios	4	2	2	3	1	2	1	1	0	1	0	
No declarada	51	25	26	21	10	11	30	15	15	15	15	

Cuadro 9, continuación...

Región, provincia, municipio, distrito municipal y grupos amplios de educación terciaria	Población de 15 años y más que asiste o asistió al nivel superior											
	Total			Urbana			Rural					
	Hombres	Mujeres	Total	Hombres	Mujeres	Total	Hombres	Mujeres	Total	Hombres	Mujeres	
Río Grande (D.M.)	91	31	60	21	8	13	70	23	47			
Educación	40	14	26	6	2	4	34	12	22			
Humanidades y artes	1	0	1	0	0	0	1	0	1			
Ciencias sociales, educación comercial y derecho	26	6	20	9	3	6	17	3	14			
Ciencias	3	0	3	1	0	1	2	0	2			
Ingeniería, industria y construcción	7	6	1	3	3	0	4	3	1			
Agricultura	2	2	0	0	0	0	2	2	0			
Salud y servicios sociales	5	0	5	1	0	1	4	0	4			
Servicios	1	1	0	0	0	0	1	1	0			
No declarada	6	2	4	1	0	1	5	2	3			
Municipio Guanamico	429	155	274	250	97	153	179	58	121			
Educación	128	36	92	68	21	47	60	15	45			
Humanidades y artes	32	12	20	21	10	11	11	2	9			
Ciencias sociales, educación comercial y derecho	153	42	111	91	26	65	62	16	46			
Ciencias	24	13	11	7	5	2	17	8	9			
Ingeniería, industria y construcción	28	26	2	18	17	1	10	9	1			
Agricultura	13	11	2	13	11	2	0	0	0			
Salud y servicios sociales	25	4	21	21	3	18	4	1	3			
Servicios	0	0	0	0	0	0	0	0	0			
No declarada	26	11	15	11	4	7	15	7	8			
Guanamico	429	155	274	250	97	153	179	58	121			
Educación	128	36	92	68	21	47	60	15	45			
Humanidades y artes	32	12	20	21	10	11	11	2	9			
Ciencias sociales, educación comercial y derecho	153	42	111	91	26	65	62	16	46			
Ciencias	24	13	11	7	5	2	17	8	9			
Ingeniería, industria y construcción	28	26	2	18	17	1	10	9	1			
Agricultura	13	11	2	13	11	2	0	0	0			
Salud y servicios sociales	25	4	21	21	3	18	4	1	3			
Servicios	0	0	0	0	0	0	0	0	0			
No declarada	26	11	15	11	4	7	15	7	8			
Municipio Imbert	1,729	625	1,104	872	303	569	857	322	535			
Educación	487	105	382	241	43	198	246	62	184			
Humanidades y artes	58	24	34	31	13	18	27	11	16			
Ciencias sociales, educación comercial y derecho	710	245	465	367	122	245	343	123	220			
Ciencias	133	69	64	61	32	29	72	37	35			
Ingeniería, industria y construcción	91	79	12	45	40	5	46	39	7			
Agricultura	27	23	4	15	15	0	12	8	4			
Salud y servicios sociales	113	30	83	69	18	51	44	12	32			
Servicios	8	8	0	4	4	0	4	4	0			
No declarada	102	42	60	39	16	23	63	26	37			

Cuadro 9, continuación...

Región, provincia, municipio, distrito municipal y grupos amplios de educación terciaria	Población de 15 años y más que asiste o asistió al nivel superior											
	Total			Urbana			Rural					
	Hombres	Mujeres	Total	Hombres	Mujeres	Total	Hombres	Mujeres	Total	Hombres	Mujeres	Total
Imbert	1,729	625	1,104	872	303	569	857	322	535	322	535	
Educación	487	105	382	241	43	198	246	62	184	62	184	
Humanidades y artes	58	24	34	31	13	18	27	11	16	11	16	
Ciencias sociales, educación comercial y derecho	710	245	465	367	122	245	343	123	220	123	220	
Ciencias	133	69	64	61	32	29	72	37	35	37	35	
Ingeniería, industria y construcción	91	79	12	45	40	5	46	39	7	39	7	
Agricultura	27	23	4	15	15	0	12	8	4	8	4	
Salud y servicios sociales	113	30	83	69	18	51	44	12	32	12	32	
Servicios	8	8	0	4	4	0	4	4	0	4	0	
No declarada	102	42	60	39	16	23	63	26	37	26	37	
Municipio Los Hidalgos	832	330	502	353	143	210	479	187	292	187	292	
Educación	256	87	169	88	27	61	168	60	108	60	108	
Humanidades y artes	58	30	28	28	14	14	30	16	14	16	14	
Ciencias sociales, educación comercial y derecho	286	114	172	140	55	85	146	59	87	59	87	
Ciencias	70	33	37	25	13	12	45	20	25	20	25	
Ingeniería, industria y construcción	22	16	6	16	12	4	6	4	2	4	2	
Agricultura	22	20	2	7	6	1	15	14	1	14	1	
Salud y servicios sociales	70	11	59	38	9	29	32	2	30	2	30	
Servicios	1	1	0	0	0	0	1	1	0	1	0	
No declarada	47	18	29	11	7	4	36	11	25	11	25	
Los Hidalgos	573	222	351	274	104	170	299	118	181	118	181	
Educación	152	51	101	59	16	43	93	35	58	35	58	
Humanidades y artes	39	21	18	19	9	10	20	12	8	12	8	
Ciencias sociales, educación comercial y derecho	201	73	128	109	38	71	92	35	57	35	57	
Ciencias	53	26	27	23	12	11	30	14	16	14	16	
Ingeniería, industria y construcción	16	11	5	12	8	4	4	3	1	3	1	
Agricultura	17	15	2	6	5	1	11	10	1	10	1	
Salud y servicios sociales	60	10	50	36	9	27	24	1	23	1	23	
Servicios	1	1	0	0	0	0	1	1	0	1	0	
No declarada	34	14	20	10	7	3	24	7	17	7	17	
Navas (D.M.)	259	108	151	79	39	40	180	69	111	69	111	
Educación	104	36	68	29	11	18	75	25	50	25	50	
Humanidades y artes	19	9	10	9	5	4	10	4	6	4	6	
Ciencias sociales, educación comercial y derecho	85	41	44	31	17	14	54	24	30	24	30	
Ciencias	17	7	10	2	1	1	15	6	9	6	9	
Ingeniería, industria y construcción	6	5	1	4	4	0	2	1	1	1	1	
Agricultura	5	5	0	1	1	0	4	4	0	4	0	
Salud y servicios sociales	10	1	9	2	0	2	8	1	7	1	7	
Servicios	0	0	0	0	0	0	0	0	0	0	0	
No declarada	13	4	9	1	0	1	12	4	8	4	8	

Cuadro 9, continuación...

Región, provincia, municipio, distrito municipal y grupos amplios de educación terciaria	Población de 15 años y más que asiste o asistió al nivel superior											
	Total			Urbana			Rural					
	Hombres	Mujeres	Total	Hombres	Mujeres	Total	Hombres	Mujeres	Total	Hombres	Mujeres	
Municipio Luperón	1,098	448	650	269	337	492	179	313	313	179	313	
Educación	356	95	261	58	125	173	37	136	136	37	136	
Humanidades y artes	57	23	34	14	17	26	9	17	17	9	17	
Ciencias sociales, educación comercial y derecho	398	154	244	97	131	170	57	113	113	57	113	
Ciencias	76	44	32	27	12	37	17	20	20	17	20	
Ingeniería, industria y construcción	67	59	8	41	7	19	18	1	1	18	1	
Agricultura	35	35	0	16	0	19	19	0	0	19	0	
Salud y servicios sociales	50	7	43	4	29	17	3	14	14	3	14	
Servicios	6	4	2	3	1	2	1	1	1	1	1	
No declarada	53	27	26	9	15	29	18	11	11	18	11	
Luperón	732	305	427	196	237	299	109	190	190	109	190	
Educación	228	53	175	35	91	102	18	84	84	18	84	
Humanidades y artes	42	21	21	14	11	17	7	10	10	7	10	
Ciencias sociales, educación comercial y derecho	280	117	163	76	89	115	41	74	74	41	74	
Ciencias	46	27	19	17	9	20	10	10	10	10	10	
Ingeniería, industria y construcción	50	43	7	32	7	11	11	0	0	11	0	
Agricultura	21	21	0	13	0	8	8	0	0	8	0	
Salud y servicios sociales	30	6	24	3	17	10	3	7	7	3	7	
Servicios	3	1	2	0	1	2	1	1	1	1	1	
No declarada	32	16	16	6	12	14	10	4	4	10	4	
La Isabela (D.M.)	64	24	40	16	25	23	8	15	15	8	15	
Educación	11	3	8	1	3	7	2	5	5	2	5	
Humanidades y artes	0	0	0	0	0	0	0	0	0	0	0	
Ciencias sociales, educación comercial y derecho	24	5	19	4	16	4	1	3	3	1	3	
Ciencias	7	5	2	3	0	4	2	2	2	2	2	
Ingeniería, industria y construcción	6	6	0	5	0	1	1	0	0	1	0	
Agricultura	1	1	0	0	0	1	1	0	0	1	0	
Salud y servicios sociales	8	1	7	1	5	2	0	2	2	0	2	
Servicios	1	1	0	1	0	1	0	0	0	0	0	
No declarada	6	2	4	1	1	4	1	3	3	1	3	
Belloso (D.M.)	148	66	82	15	10	123	51	72	72	51	72	
Educación	57	18	39	4	6	47	14	33	33	14	33	
Humanidades y artes	7	2	5	0	0	7	2	5	5	2	5	
Ciencias sociales, educación comercial y derecho	35	13	22	3	1	31	10	21	21	10	21	
Ciencias	13	6	7	1	0	12	5	7	7	5	7	
Ingeniería, industria y construcción	7	6	1	3	0	4	3	1	1	3	1	
Agricultura	11	11	0	1	0	10	10	0	0	10	0	
Salud y servicios sociales	6	0	6	0	3	3	0	3	3	0	3	
Servicios	2	2	0	2	0	0	0	0	0	0	0	
No declarada	10	8	2	1	1	9	7	2	2	7	2	

Cuadro 9, continuación...

Región, provincia, municipio, distrito municipal y grupos amplios de educación terciaria	Población de 15 años y más que asiste o asistió al nivel superior											
	Total			Urbana			Rural			Total		
	Hombres	Mujeres	Total	Hombres	Mujeres	Total	Hombres	Mujeres	Total	Hombres	Mujeres	Total
El Estrecho de Luperón Omar Bross (D.M.)	154	53	107	42	65	47	11	36				
Educación	60	21	43	18	25	17	3	14				
Humanidades y artes	8	0	6	0	6	2	0	2				
Ciencias sociales, educación comercial y derecho	59	19	39	14	25	20	5	15				
Ciencias	10	6	9	6	3	1	0	1				
Ingeniería, industria y construcción	4	4	1	1	0	3	3	0				
Agricultura	2	2	2	2	0	0	0	0				
Salud y servicios sociales	6	0	4	0	4	2	0	2				
Servicios	0	0	0	0	0	0	0	0				
No declarada	5	1	3	1	2	2	0	2				
Municipio Sosúa	4,461	2,040	1,716	791	925	2,745	1,249	1,496				
Educación	708	182	229	63	166	479	119	360				
Humanidades y artes	229	99	88	42	46	141	57	84				
Ciencias sociales, educación comercial y derecho	2,108	877	865	358	507	1,243	519	724				
Ciencias	373	255	139	95	44	234	160	74				
Ingeniería, industria y construcción	435	356	165	139	26	270	217	53				
Agricultura	48	39	20	15	5	28	24	4				
Salud y servicios sociales	237	80	98	29	69	139	51	88				
Servicios	33	25	11	8	3	22	17	5				
No declarada	290	127	101	42	59	189	85	104				
Sosúa	2,930	1,311	950	445	505	1,980	866	1,114				
Educación	477	124	109	32	77	368	92	276				
Humanidades y artes	136	56	47	22	25	89	34	55				
Ciencias sociales, educación comercial y derecho	1,398	560	483	195	288	915	365	550				
Ciencias	249	175	72	57	15	177	118	59				
Ingeniería, industria y construcción	273	225	107	89	18	166	136	30				
Agricultura	27	22	8	5	3	19	17	2				
Salud y servicios sociales	148	51	56	19	37	92	32	60				
Servicios	24	20	9	6	3	15	14	1				
No declarada	198	78	59	20	39	139	58	81				
Cabarete (D.M.)	1,084	543	477	223	254	607	320	287				
Educación	127	33	64	17	47	63	16	47				
Humanidades y artes	81	39	32	17	15	49	22	27				
Ciencias sociales, educación comercial y derecho	496	227	235	100	135	261	127	134				
Ciencias	92	64	44	26	18	48	38	10				
Ingeniería, industria y construcción	128	105	31	29	2	97	76	21				
Agricultura	10	6	4	4	2	4	2	2				
Salud y servicios sociales	67	23	28	6	22	39	17	22				
Servicios	9	5	2	2	0	7	3	4				
No declarada	74	41	35	22	13	39	19	20				

Cuadro 9, continuación...

Región, provincia, municipio, distrito municipal y grupos amplios de educación terciaria	Población de 15 años y más que asiste o asistió al nivel superior											
	Total			Urbana			Rural					
	Hombres	Mujeres	Total	Hombres	Mujeres	Total	Hombres	Mujeres	Total	Hombres	Mujeres	
Sabaneta de Yásica (D.M.)	447	186	261	289	123	166	158	63	95	63	32	
Educación	104	25	79	56	14	42	48	11	37	11	26	
Humanidades y artes	12	4	8	9	3	6	3	1	2	1	1	
Ciencias sociales, educación comercial y derecho	214	90	124	147	63	84	67	27	40	27	13	
Ciencias	32	16	16	23	12	11	9	4	5	4	1	
Ingeniería, industria y construcción	34	26	8	27	21	6	7	5	2	5	2	
Agricultura	11	11	0	6	6	0	5	5	0	5	0	
Salud y servicios sociales	22	6	16	14	4	10	8	2	6	2	4	
Servicios	0	0	0	0	0	0	0	0	0	0	0	
No declarada	18	8	10	7	0	7	11	8	3	11	2	
Municipio Villa Isabela	917	376	541	586	236	350	331	140	191	140	51	
Educación	299	101	198	191	66	125	108	35	73	35	22	
Humanidades y artes	33	12	21	20	7	13	13	5	8	5	3	
Ciencias sociales, educación comercial y derecho	294	111	183	187	63	124	107	48	59	48	11	
Ciencias	69	43	26	37	23	14	32	20	12	20	12	
Ingeniería, industria y construcción	45	37	8	31	24	7	14	13	1	13	1	
Agricultura	32	29	3	26	23	3	6	6	0	6	0	
Salud y servicios sociales	86	17	69	58	14	44	28	3	25	3	22	
Servicios	2	1	1	0	0	0	2	1	1	1	0	
No declarada	57	25	32	36	16	20	21	9	12	9	3	
Villa Isabela	622	254	368	394	160	234	228	94	134	94	40	
Educación	196	61	135	124	40	84	72	21	51	21	30	
Humanidades y artes	15	4	11	9	2	7	6	2	4	2	2	
Ciencias sociales, educación comercial y derecho	216	80	136	140	48	92	76	32	44	32	12	
Ciencias	51	35	16	25	18	7	26	17	9	17	12	
Ingeniería, industria y construcción	28	26	2	19	17	2	9	9	0	9	0	
Agricultura	22	19	3	17	14	3	5	5	0	5	0	
Salud y servicios sociales	54	11	43	33	9	24	21	2	19	2	17	
Servicios	2	1	1	0	0	0	2	1	1	1	0	
No declarada	38	17	21	27	12	15	11	5	6	5	1	
Estero Hondo (D.M.)	134	60	74	89	39	50	45	21	24	21	3	
Educación	49	14	35	36	10	26	13	4	9	4	5	
Humanidades y artes	10	5	5	5	3	2	5	2	3	2	1	
Ciencias sociales, educación comercial y derecho	31	14	17	19	7	12	12	7	5	7	1	
Ciencias	7	5	2	5	4	1	2	1	1	1	0	
Ingeniería, industria y construcción	4	4	0	1	1	0	3	3	0	3	0	
Agricultura	10	10	0	9	9	0	1	1	0	1	0	
Salud y servicios sociales	16	4	12	12	3	9	4	1	3	1	2	
Servicios	0	0	0	0	0	0	0	0	0	0	0	
No declarada	7	4	3	2	2	0	5	2	3	2	1	

Región, provincia, municipio, distrito municipal y grupos amplios de educación terciaria	Población de 15 años y más que asiste o asistió al nivel superior											
	Total			Urbana			Rural					
	Hombres	Mujeres	Total	Hombres	Mujeres	Total	Hombres	Mujeres	Total			
La Jaiba (D.M.)	94	34	60	73	26	47	21	8	13			
Educación	27	12	15	16	8	8	11	4	7			
Humanidades y artes	5	2	3	5	2	3	0	0	0			
Ciencias sociales, educación comercial y derecho	29	11	18	22	8	14	7	3	4			
Ciencias	5	2	3	4	1	3	1	1	0			
Ingeniería, industria y construcción	9	5	4	9	5	4	0	0	0			
Agricultura	0	0	0	0	0	0	0	0	0			
Salud y servicios sociales	12	0	12	10	0	10	2	0	2			
Servicios	0	0	0	0	0	0	0	0	0			
No declarada	7	2	5	7	2	5	0	0	0			
Gualeté (D.M.)	67	28	39	30	11	19	37	17	20			
Educación	27	14	13	15	8	7	12	6	6			
Humanidades y artes	3	1	2	1	0	1	2	1	1			
Ciencias sociales, educación comercial y derecho	18	6	12	6	0	6	12	6	6			
Ciencias	6	1	5	3	0	3	3	1	2			
Ingeniería, industria y construcción	4	2	2	2	1	1	2	1	1			
Agricultura	0	0	0	0	0	0	0	0	0			
Salud y servicios sociales	4	2	2	3	2	1	1	0	1			
Servicios	0	0	0	0	0	0	0	0	0			
No declarada	5	2	3	0	0	0	5	2	3			
Municipio Villa Montellano	1,292	515	777	984	399	585	308	116	192			
Educación	222	39	183	185	34	151	37	5	32			
Humanidades y artes	58	23	35	34	12	22	24	11	13			
Ciencias sociales, educación comercial y derecho	660	254	406	509	204	305	151	50	101			
Ciencias	100	63	37	69	48	21	31	15	16			
Ingeniería, industria y construcción	114	82	32	75	55	20	39	27	12			
Agricultura	10	9	1	6	6	0	4	3	1			
Salud y servicios sociales	77	20	57	66	19	47	11	1	10			
Servicios	7	6	1	7	6	1	0	0	0			
No declarada	44	19	25	33	15	18	11	4	7			
Villa Montellano	1,292	515	777	984	399	585	308	116	192			
Educación	222	39	183	185	34	151	37	5	32			
Humanidades y artes	58	23	35	34	12	22	24	11	13			
Ciencias sociales, educación comercial y derecho	660	254	406	509	204	305	151	50	101			
Ciencias	100	63	37	69	48	21	31	15	16			
Ingeniería, industria y construcción	114	82	32	75	55	20	39	27	12			
Agricultura	10	9	1	6	6	0	4	3	1			
Salud y servicios sociales	77	20	57	66	19	47	11	1	10			
Servicios	7	6	1	7	6	1	0	0	0			
No declarada	44	19	25	33	15	18	11	4	7			

Cuadro 9, continuación...

Región, provincia, municipio, distrito municipal y grupos amplios de educación terciaria	Población de 15 años y más que asiste o asistió al nivel superior											
	Total				Urbana				Rural			
	Total	Hombres	Mujeres	Total	Hombres	Mujeres	Total	Hombres	Mujeres	Total	Hombres	Mujeres
Provincia Santiago	129,802	54,265	75,537	113,107	47,424	65,683	16,695	6,841	9,854	2,018	7,836	
Educación	13,163	2,944	10,219	10,425	2,224	8,201	2,738	720	2,018	257	2,765	
Humanidades y artes	3,598	1,612	1,986	3,044	1,315	1,729	554	297	4,687	463	4,224	
Ciencias sociales, educación comercial y derecho	59,733	20,607	39,126	52,729	18,290	34,439	7,004	2,317	4,687	595	4,092	
Ciencias	8,419	5,029	3,390	7,361	4,434	2,927	1,058	595	463	595	463	
Ingeniería, industria y construcción	20,292	15,163	5,129	17,898	13,289	4,609	2,394	1,874	520	34	486	
Agricultura	1,785	1,501	284	1,553	1,303	250	232	198	34	34	0	
Salud y servicios sociales	16,755	4,661	12,094	14,993	4,261	10,732	1,762	400	1,362	12	1,350	
Servicios	344	211	133	310	189	121	34	22	12	12	0	
No declarada	5,713	2,537	3,176	4,794	2,119	2,675	919	418	501	501	0	
Municipio Santiago	107,409	45,149	62,260	99,842	42,153	57,689	7,567	2,996	4,571	760	3,811	
Educación	8,876	1,822	7,054	7,938	1,644	6,294	938	178	760	178	582	
Humanidades y artes	2,881	1,252	1,629	2,681	1,168	1,513	200	84	116	84	32	
Ciencias sociales, educación comercial y derecho	50,537	17,453	33,084	47,070	16,340	30,730	3,467	1,113	2,354	15	2,339	
Ciencias	6,991	4,235	2,756	6,491	3,946	2,545	500	289	211	211	0	
Ingeniería, industria y construcción	17,344	12,866	4,478	16,247	12,018	4,229	1,097	848	249	15	234	
Agricultura	1,447	1,205	242	1,356	1,129	227	91	76	15	15	0	
Salud y servicios sociales	14,512	4,147	10,365	13,711	3,954	9,757	801	193	608	608	0	
Servicios	278	172	106	269	165	104	9	7	2	2	0	
No declarada	4,543	1,997	2,546	4,079	1,789	2,290	464	208	256	256	0	
Santiago	101,734	42,915	58,819	97,457	41,216	56,241	4,277	1,699	2,578	409	2,169	
Educación	7,994	1,607	6,387	7,497	1,519	5,978	497	88	409	60	349	
Humanidades y artes	2,709	1,178	1,531	2,610	1,139	1,471	99	39	60	60	0	
Ciencias sociales, educación comercial y derecho	48,104	16,669	31,435	46,130	16,033	30,097	1,974	636	1,338	112	1,226	
Ciencias	6,590	4,008	2,582	6,309	3,839	2,470	281	169	112	112	0	
Ingeniería, industria y construcción	16,603	12,278	4,325	15,955	11,794	4,161	648	484	164	164	0	
Agricultura	1,377	1,144	233	1,326	1,103	223	51	41	10	10	0	
Salud y servicios sociales	13,861	4,017	9,844	13,436	3,907	9,529	425	110	315	315	0	
Servicios	269	164	105	264	161	103	5	3	2	2	0	
No declarada	4,227	1,850	2,377	3,930	1,721	2,209	297	129	168	168	0	
Pedro García (D.M.)	249	116	133	169	82	87	80	34	46	46	0	
Educación	85	29	56	60	23	37	25	6	19	19	0	
Humanidades y artes	10	6	4	5	4	1	5	2	3	3	0	
Ciencias sociales, educación comercial y derecho	76	34	42	55	24	31	21	10	11	11	0	
Ciencias	11	7	4	7	7	0	4	0	4	4	0	
Ingeniería, industria y construcción	34	26	8	22	15	7	12	11	1	1	0	
Agricultura	4	4	0	4	4	0	0	0	0	0	0	
Salud y servicios sociales	20	7	13	12	4	8	8	3	5	5	0	
Servicios	0	0	0	0	0	0	0	0	0	0	0	
No declarada	9	3	6	4	1	3	5	2	3	3	0	

Cuadro 9, continuación...

Región, provincia, municipio, distrito municipal y grupos amplios de educación terciaria	Población de 15 años y más que asiste o asistió al nivel superior											
	Total			Urbana			Rural					
	Hombres	Mujeres	Total	Hombres	Mujeres	Total	Hombres	Mujeres	Total	Hombres	Mujeres	
Baitoa (D.M.)	477	165	237	83	154	240	82	158	240	82	158	
Educación	77	21	31	11	20	46	10	36	46	10	36	
Humanidades y artes	21	3	15	1	14	6	2	4	6	2	4	
Ciencias sociales, educación comercial y derecho	202	64	105	34	71	97	30	67	97	30	67	
Ciencias	24	12	11	5	6	13	7	6	13	7	6	
Ingeniería, industria y construcción	54	35	29	18	11	25	17	8	25	17	8	
Agricultura	10	9	5	4	1	5	5	0	5	5	0	
Salud y servicios sociales	52	4	27	2	25	25	2	23	25	2	23	
Servicios	4	4	2	2	0	2	2	0	2	2	0	
No declarada	33	13	12	6	6	21	7	14	21	7	14	
La Canela (D.M.)	761	288	397	162	235	364	126	238	364	126	238	
Educación	132	34	75	21	54	57	13	44	57	13	44	
Humanidades y artes	20	7	9	3	6	11	4	7	11	4	7	
Ciencias sociales, educación comercial y derecho	318	100	151	50	101	167	50	117	167	50	117	
Ciencias	72	36	36	23	16	33	13	20	33	13	20	
Ingeniería, industria y construcción	85	67	49	38	11	36	29	7	36	29	7	
Agricultura	11	10	8	7	1	3	3	0	3	3	0	
Salud y servicios sociales	89	22	43	12	31	46	10	36	46	10	36	
Servicios	0	0	0	0	0	0	0	0	0	0	0	
No declarada	34	12	23	8	15	11	4	7	11	4	7	
San Francisco de Jacagua (D.M.)	3,053	1,226	656	242	414	2,397	984	1,413	2,397	984	1,413	
Educación	355	73	87	19	68	268	54	214	268	54	214	
Humanidades y artes	85	41	13	7	6	72	34	38	72	34	38	
Ciencias sociales, educación comercial y derecho	1,401	440	281	78	203	1,120	362	758	1,120	362	758	
Ciencias	201	113	48	22	26	153	91	62	153	91	62	
Ingeniería, industria y construcción	449	364	88	70	18	361	294	67	361	294	67	
Agricultura	34	30	8	8	0	26	22	4	26	22	4	
Salud y servicios sociales	355	76	83	14	69	272	62	210	272	62	210	
Servicios	5	4	3	2	1	2	2	0	2	2	0	
No declarada	168	85	45	22	23	123	63	60	123	63	60	
Hato del Yaque (D.M.)	1,135	439	926	368	558	209	71	138	209	71	138	
Educación	233	58	188	51	137	45	7	38	45	7	38	
Humanidades y artes	36	17	29	14	15	7	3	4	7	3	4	
Ciencias sociales, educación comercial y derecho	436	146	348	121	227	88	25	63	88	25	63	
Ciencias	93	59	77	50	27	16	9	7	16	9	7	
Ingeniería, industria y construcción	119	96	104	83	21	15	13	2	15	13	2	
Agricultura	11	8	5	3	2	6	5	1	6	5	1	
Salud y servicios sociales	135	21	110	15	95	25	6	19	25	6	19	
Servicios	0	0	0	0	0	0	0	0	0	0	0	
No declarada	72	34	65	31	34	7	3	4	65	31	34	

Cuadro 9, continuación...

Región, provincia, municipio, distrito municipal y grupos amplios de educación terciaria	Población de 15 años y más que asiste o asistió al nivel superior											
	Total				Urbana				Rural			
	Hombres	Mujeres	Total	Hombres	Mujeres	Total	Hombres	Mujeres	Total	Hombres	Mujeres	Total
Municipio Bisónó	3,494	1,467	3,021	1,272	1,749	473	195	278				
Educación	588	161	483	125	358	105	36	69				
Humanidades y artes	100	39	84	30	54	16	9	7				
Ciencias sociales, educación comercial y derecho	1,540	544	1,362	484	878	178	60	118				
Ciencias	261	162	228	146	82	33	16	17				
Ingeniería, industria y construcción	480	360	421	311	110	59	49	10				
Agricultura	48	42	40	35	5	8	7	1				
Salud y servicios sociales	313	75	264	70	194	49	5	44				
Servicios	7	5	7	5	2	0	0	0				
No declarada	157	79	132	66	66	25	13	12				
Bisónó	3,494	1,467	3,021	1,272	1,749	473	195	278				
Educación	588	161	483	125	358	105	36	69				
Humanidades y artes	100	39	84	30	54	16	9	7				
Ciencias sociales, educación comercial y derecho	1,540	544	1,362	484	878	178	60	118				
Ciencias	261	162	228	146	82	33	16	17				
Ingeniería, industria y construcción	480	360	421	311	110	59	49	10				
Agricultura	48	42	40	35	5	8	7	1				
Salud y servicios sociales	313	75	264	70	194	49	5	44				
Servicios	7	5	7	5	2	0	0	0				
No declarada	157	79	132	66	66	25	13	12				
Municipio Jánico	617	260	350	147	203	267	113	154				
Educación	230	94	107	39	68	123	55	68				
Humanidades y artes	18	8	10	5	5	8	3	5				
Ciencias sociales, educación comercial y derecho	200	59	133	41	92	67	18	49				
Ciencias	27	15	16	9	7	11	6	5				
Ingeniería, industria y construcción	57	45	32	26	6	25	19	6				
Agricultura	9	8	8	7	1	1	1	0				
Salud y servicios sociales	33	13	22	10	12	11	3	8				
Servicios	6	3	4	1	3	2	2	0				
No declarada	37	15	18	9	9	19	6	13				
Jánico	431	184	255	114	141	176	70	106				
Educación	130	57	59	24	35	71	33	38				
Humanidades y artes	14	5	8	3	5	6	2	4				
Ciencias sociales, educación comercial y derecho	151	42	104	33	71	47	9	38				
Ciencias	22	12	13	8	5	9	4	5				
Ingeniería, industria y construcción	52	41	30	24	6	22	17	5				
Agricultura	7	7	6	6	0	1	1	0				
Salud y servicios sociales	28	10	19	8	11	9	2	7				
Servicios	4	1	4	1	3	0	0	0				
No declarada	23	9	14	7	5	11	2	9				

Cuadro 9, continuación...

Región, provincia, municipio, distrito municipal y grupos amplios de educación terciaria	Población de 15 años y más que asiste o asistió al nivel superior											
	Total			Urbana			Rural					
	Hombres	Mujeres	Total	Hombres	Mujeres	Total	Hombres	Mujeres	Total			
Juncalito (D.M.)	79	31	110	55	17	72	38	14	52	10		
Educación	50	14	64	38	9	47	29	5	34	7		
Humanidades y artes	2	0	2	2	2	4	0	0	4	0		
Ciencias sociales, educación comercial y derecho	14	6	20	11	3	14	8	3	17	0		
Ciencias	2	2	4	1	1	2	0	1	1	0		
Ingeniería, industria y construcción	1	1	2	0	0	0	0	1	1	0		
Agricultura	0	0	0	0	0	0	0	0	0	0		
Salud y servicios sociales	3	2	5	1	1	2	0	1	1	1		
Servicios	1	1	2	0	0	0	0	1	1	0		
No declarada	6	3	9	2	1	3	1	2	3	2		
El Caimito (D.M.)	107	45	152	40	16	56	24	29	53	38		
Educación	50	23	73	10	6	16	4	17	23	23		
Humanidades y artes	2	1	3	0	0	0	0	1	1	1		
Ciencias sociales, educación comercial y derecho	35	11	46	18	5	23	13	6	19	11		
Ciencias	3	1	4	2	0	2	2	1	3	0		
Ingeniería, industria y construcción	4	3	7	2	2	4	0	1	5	1		
Agricultura	2	1	3	2	1	3	0	1	4	0		
Salud y servicios sociales	2	1	3	2	1	3	1	0	3	0		
Servicios	1	1	2	0	0	0	0	1	1	0		
No declarada	8	3	11	4	1	5	3	2	7	2		
Municipio Licey al Medio	3,598	1,471	5,069	2,609	1,010	3,619	1,599	461	4,180	528		
Educación	803	181	984	603	122	725	481	59	784	141		
Humanidades y artes	184	138	322	53	22	75	31	116	106	15		
Ciencias sociales, educación comercial y derecho	1,315	484	1,799	976	359	1,335	617	125	1,462	214		
Ciencias	192	95	287	145	70	215	75	25	240	22		
Ingeniería, industria y construcción	439	331	770	328	246	574	82	85	660	26		
Agricultura	63	54	117	53	46	99	7	8	106	2		
Salud y servicios sociales	403	93	496	297	74	371	223	19	594	87		
Servicios	6	4	10	3	3	6	0	1	6	2		
No declarada	193	91	284	151	68	219	83	23	242	19		
Licey al Medio	2,039	894	2,933	1,073	445	1,518	628	449	1,967	517		
Educación	355	90	445	159	33	192	126	57	249	139		
Humanidades y artes	158	129	287	27	13	40	14	116	154	15		
Ciencias sociales, educación comercial y derecho	826	297	1,123	499	178	677	321	119	796	208		
Ciencias	113	60	173	67	36	103	31	24	127	22		
Ingeniería, industria y construcción	240	184	424	132	101	233	31	83	264	25		
Agricultura	43	37	80	33	29	62	4	8	66	2		
Salud y servicios sociales	227	56	283	123	38	161	85	18	179	86		
Servicios	5	3	8	2	2	4	0	1	4	2		
No declarada	72	38	110	31	15	46	16	23	62	18		

Cuadro 9, continuación...

Región, provincia, municipio, distrito municipal y grupos amplios de educación terciaria	Población de 15 años y más que asiste o asistió al nivel superior																
	Total				Urbana				Rural								
	Hombres	Mujeres	Total	Hombres	Mujeres	Total	Hombres	Mujeres	Total	Hombres	Mujeres	Total					
Las Palomas (D.M.)	1,559	577	1,536	565	971	23	12	11	448	91	444	4	89	355	2	2	0
Educación	26	9	26	17	9	0	0	0	489	187	477	12	181	296	6	6	6
Ciencias sociales, educación comercial y derecho	79	35	78	44	34	1	1	0	199	147	196	3	145	51	2	2	1
Ciencias	20	17	20	3	20	0	0	0	176	37	174	2	36	138	1	1	0
Ingeniería, industria y construcción	1	1	1	0	1	0	0	0	1	1	0	0	1	0	0	0	0
Agricultura	121	53	120	68	53	1	0	1	1	53	67	1	53	67	0	0	1
Salud y servicios sociales	1,531	648	905	883	381	626	267	359	513	178	239	274	74	165	104	170	170
Municipio San José de las Matas	47	25	29	22	18	11	7	11	540	176	359	181	119	240	57	124	124
Educación	77	44	53	33	30	24	14	10	77	44	53	24	30	23	14	10	10
Humanidades y artes	126	113	83	13	75	43	38	5	109	46	23	28	21	2	25	3	3
Ciencias sociales, educación comercial y derecho	51	46	23	5	21	2	2	2	4	30	75	34	21	54	9	25	25
Ingeniería, industria y construcción	4	2	4	2	2	0	0	0	4	2	4	0	2	2	0	0	0
Agricultura	64	34	40	30	19	24	13	11	64	34	40	24	21	19	13	11	11
Salud y servicios sociales	1,166	483	741	683	311	425	172	253	348	120	170	178	53	117	67	111	111
Municipio San José de las Matas	32	17	21	15	13	11	4	7	32	17	21	11	13	8	4	7	7
Educación	445	134	308	311	97	137	37	100	71	42	51	20	30	21	12	8	8
Humanidades y artes	102	93	72	9	65	30	28	2	102	28	72	30	65	7	28	2	2
Ciencias sociales, educación comercial y derecho	30	28	18	2	18	12	10	2	30	18	18	12	18	0	10	2	2
Ingeniería, industria y construcción	82	18	62	64	14	20	4	16	82	18	62	20	14	48	4	16	16
Agricultura	3	1	3	2	1	0	0	0	3	1	3	0	1	2	0	0	0
Salud y servicios sociales	53	30	36	23	20	17	7	7	53	30	36	17	20	16	10	7	7
Servicios	162	71	67	91	25	95	46	49	162	71	67	95	25	42	46	49	49
No declarada	95	37	35	58	12	60	25	35	95	37	35	60	12	23	25	35	35
El Rubio (D.M.)	5	4	3	1	3	2	1	1	5	4	3	2	3	0	1	1	1
Educación	36	13	21	23	7	15	6	9	36	13	21	15	7	14	6	9	9
Humanidades y artes	3	0	1	3	0	2	0	2	3	0	1	2	0	1	0	2	2
Ciencias sociales, educación comercial y derecho	5	4	0	1	0	5	4	1	5	4	0	5	0	0	4	1	1
Ingeniería, industria y construcción	6	6	1	0	1	5	5	0	6	6	1	5	1	0	5	0	0
Agricultura	6	3	4	3	4	2	2	0	6	3	4	2	4	3	2	0	0
Salud y servicios sociales	0	0	0	0	0	0	0	0	0	0	0	0	0	0	0	0	0
Servicios	6	4	2	2	2	4	3	1	6	4	2	4	2	2	0	3	1
No declarada																	

Región, provincia, municipio, distrito municipal y grupos amplios de educación terciaria	Población de 15 años y más que asiste o asistió al nivel superior											
	Total			Urbana			Rural					
	Hombres	Mujeres	Total	Hombres	Mujeres	Total	Hombres	Mujeres	Total	Hombres	Mujeres	
La Cuesta (D.M.)	147	64	83	80	36	44	67	28	39	39	16	
Educación	45	10	35	23	4	19	22	6	2	2	0	
Humanidades y artes	7	2	5	5	2	3	2	0	9	9	0	
Ciencias sociales, educación comercial y derecho	48	24	24	30	15	15	18	9	0	0	0	
Ciencias	3	2	1	1	0	1	2	2	1	1	1	
Ingeniería, industria y construcción	14	12	2	10	9	1	4	3	1	1	1	
Agricultura	9	6	3	3	1	2	6	5	1	1	1	
Salud y servicios sociales	15	7	8	5	4	1	10	3	7	7	0	
Servicios	1	1	0	1	1	0	0	0	0	0	0	
No declarada	5	0	5	2	0	2	3	0	3	3	0	
Las Placetas (D.M.)	56	30	26	17	9	8	39	21	18	18	8	
Educación	25	11	14	11	5	6	14	6	8	8	1	
Humanidades y artes	3	2	1	0	0	0	3	2	1	1	0	
Ciencias sociales, educación comercial y derecho	11	5	6	0	0	0	11	5	6	6	0	
Ciencias	0	0	0	0	0	0	0	0	0	0	0	
Ingeniería, industria y construcción	5	4	1	1	1	0	4	3	1	1	0	
Agricultura	6	6	0	1	1	0	5	5	0	0	0	
Salud y servicios sociales	6	2	4	4	2	2	2	0	2	2	0	
Servicios	0	0	0	0	0	0	0	0	0	0	0	
No declarada	0	0	0	0	0	0	0	0	0	0	0	
Municipio Tamboril	3,809	1,446	2,363	2,704	1,021	1,683	1,105	425	680	680	144	
Educación	730	151	579	541	106	435	189	45	144	144	17	
Humanidades y artes	107	39	68	82	31	51	25	8	17	17	0	
Ciencias sociales, educación comercial y derecho	1,697	563	1,134	1,204	406	798	493	157	336	336	0	
Ciencias	237	136	101	149	85	64	88	51	37	37	0	
Ingeniería, industria y construcción	445	351	94	317	249	68	128	102	26	26	0	
Agricultura	39	32	7	24	21	3	15	11	4	4	0	
Salud y servicios sociales	305	68	237	211	40	171	94	28	66	66	0	
Servicios	12	4	8	9	3	6	3	1	2	2	0	
No declarada	237	102	135	167	80	87	70	22	48	48	0	
Tamboril	3,131	1,230	1,901	2,189	854	1,335	942	376	566	566	99	
Educación	554	116	438	419	80	339	135	36	99	99	13	
Humanidades y artes	86	35	51	66	28	38	20	7	13	13	0	
Ciencias sociales, educación comercial y derecho	1,423	479	944	985	338	647	438	141	297	297	34	
Ciencias	210	118	92	130	72	58	80	46	34	34	0	
Ingeniería, industria y construcción	374	303	71	260	210	50	114	93	21	21	0	
Agricultura	32	25	7	18	15	3	14	10	4	4	0	
Salud y servicios sociales	246	65	181	161	38	123	85	27	58	58	0	
Servicios	12	4	8	9	3	6	3	1	2	2	0	
No declarada	194	85	109	141	70	71	53	15	38	38	0	

Cuadro 9, continuación...

Región, provincia, municipio, distrito municipal y grupos amplios de educación terciaria	Población de 15 años y más que asiste o asistió al nivel superior											
	Total			Urbana			Rural					
	Hombres	Mujeres	Total	Hombres	Mujeres	Total	Hombres	Mujeres	Total	Hombres	Mujeres	
Cancha la Piedra (D.M.)	678	216	462	515	167	348	163	49	114			
Educación	176	35	141	122	26	96	54	9	45			
Humanidades y artes	21	4	17	16	3	13	5	1	4			
Ciencias sociales, educación comercial y derecho	274	84	190	219	68	151	55	16	39			
Ciencias	27	18	9	19	13	6	8	5	3			
Ingeniería, industria y construcción	71	48	23	57	39	18	14	9	5			
Agricultura	7	7	0	6	6	0	1	1	0			
Salud y servicios sociales	59	3	56	50	2	48	9	1	8			
Servicios	0	0	0	0	0	0	0	0	0			
No declarada	43	17	26	26	10	16	17	7	10			
Municipio Villa González	3,219	1,306	1,913	1,879	710	1,169	1,340	596	744			
Educación	479	110	369	261	44	217	218	66	152			
Humanidades y artes	89	34	55	49	17	32	40	17	23			
Ciencias sociales, educación comercial y derecho	1,478	529	949	909	308	601	569	221	348			
Ciencias	203	102	101	123	57	66	80	45	35			
Ingeniería, industria y construcción	442	341	101	223	177	46	219	164	55			
Agricultura	75	67	8	41	36	5	34	31	3			
Salud y servicios sociales	294	57	237	184	38	146	110	19	91			
Servicios	13	10	3	8	6	2	5	4	1			
No declarada	146	56	90	81	27	54	65	29	36			
Villa González	2,613	1,049	1,564	1,598	606	992	1,015	443	572			
Educación	350	74	276	208	35	173	142	39	103			
Humanidades y artes	72	28	44	42	15	27	30	13	17			
Ciencias sociales, educación comercial y derecho	1,247	445	802	788	265	523	459	180	279			
Ciencias	166	80	86	109	48	61	57	32	25			
Ingeniería, industria y construcción	358	267	91	192	149	43	166	118	48			
Agricultura	66	58	8	38	33	5	28	25	3			
Salud y servicios sociales	235	50	185	150	35	115	85	15	70			
Servicios	9	7	2	8	6	2	1	1	0			
No declarada	110	40	70	63	20	43	47	20	27			
Palmar Arriba (D.M.)	328	126	202	230	85	145	98	41	57			
Educación	56	12	44	43	8	35	13	4	9			
Humanidades y artes	5	1	4	2	0	2	3	1	2			
Ciencias sociales, educación comercial y derecho	150	54	96	107	38	69	43	16	27			
Ciencias	16	9	7	9	7	2	7	2	5			
Ingeniería, industria y construcción	41	37	4	28	25	3	13	12	1			
Agricultura	1	1	0	1	1	0	0	0	0			
Salud y servicios sociales	39	4	35	30	3	27	9	1	8			
Servicios	1	1	0	0	0	0	1	1	0			
No declarada	19	7	12	10	3	7	9	4	5			

Cuadro 9, continuación...

Región, provincia, municipio, distrito municipal y grupos amplios de educación terciaria	Población de 15 años y más que asiste o asistió al nivel superior											
	Total			Urbana			Rural					
	Hombres	Mujeres	Total	Hombres	Mujeres	Total	Hombres	Mujeres	Total	Hombres	Mujeres	Total
El Limón (D.M.)	278	131	147	51	19	32	227	112	115	112	115	40
Educación	73	24	49	10	1	9	63	23	40	23	40	4
Humanidades y artes	12	5	7	5	2	3	7	3	4	3	4	4
Ciencias sociales, educación comercial y derecho	81	30	51	14	5	9	67	25	42	25	42	5
Ciencias	21	13	8	5	2	3	16	11	5	11	5	6
Ingeniería, industria y construcción	43	37	6	3	3	0	40	34	6	34	6	0
Agricultura	8	8	0	2	2	0	6	6	0	6	0	13
Salud y servicios sociales	20	3	17	4	0	4	16	3	13	3	13	1
Servicios	3	2	1	0	0	0	3	2	1	2	1	4
No declarada	17	9	8	8	4	4	9	5	4	5	4	2,375
Municipio Puñal	5,540	2,276	3,264	1,481	592	889	4,059	1,684	2,375	1,684	2,375	482
Educación	831	211	620	186	48	138	645	163	482	163	482	55
Humanidades y artes	148	66	82	43	16	27	105	50	55	50	55	1,064
Ciencias sociales, educación comercial y derecho	2,220	750	1,470	610	204	406	1,610	546	1,064	546	1,064	116
Ciencias	367	197	170	119	65	54	248	132	116	132	116	134
Ingeniería, industria y construcción	882	696	186	213	161	52	669	535	134	535	134	6
Agricultura	51	45	6	8	8	0	43	37	6	37	6	418
Salud y servicios sociales	745	171	574	205	49	156	540	122	418	122	418	5
Servicios	16	10	6	5	4	1	11	6	5	6	5	95
No declarada	280	130	150	92	37	55	188	93	95	93	95	1,311
Puñal	2,987	1,242	1,745	724	290	434	2,263	952	1,311	952	1,311	270
Educación	429	109	320	66	16	50	363	93	270	93	270	23
Humanidades y artes	69	34	35	22	10	12	47	24	23	24	23	573
Ciencias sociales, educación comercial y derecho	1,156	392	764	298	107	191	858	285	573	285	573	65
Ciencias	198	108	90	48	23	25	150	85	65	85	65	71
Ingeniería, industria y construcción	481	387	94	95	72	23	386	315	71	315	71	4
Agricultura	26	22	4	3	3	0	23	19	4	19	4	254
Salud y servicios sociales	465	118	347	124	31	93	341	87	254	87	254	2
Servicios	8	5	3	3	2	1	5	3	2	3	2	49
No declarada	155	67	88	65	26	39	90	41	49	41	49	319
Guayabal (D.M.)	805	333	472	265	112	153	540	221	319	221	319	63
Educación	151	46	105	61	19	42	90	27	63	27	63	9
Humanidades y artes	22	10	12	4	1	3	18	9	9	9	9	158
Ciencias sociales, educación comercial y derecho	336	117	219	98	37	61	238	80	158	80	158	12
Ciencias	46	27	19	22	15	7	24	12	12	12	12	0
Ingeniería, industria y construcción	119	95	24	42	30	12	77	65	12	65	12	48
Agricultura	5	5	0	0	0	0	5	5	0	5	0	0
Salud y servicios sociales	80	11	69	25	4	21	55	7	48	7	48	0
Servicios	2	2	0	1	1	0	1	1	0	1	0	17
No declarada	44	20	24	12	5	7	32	15	17	15	17	

Cuadro 9, continuación...

Región, provincia, municipio, distrito municipal y grupos amplios de educación terciaria	Población de 15 años y más que asiste o asistió al nivel superior											
	Total			Urbana			Rural					
	Hombres	Mujeres	Total	Hombres	Mujeres	Total	Hombres	Mujeres	Total	Hombres	Mujeres	
Canabacoa (D.M.)	1,748	701	1,047	492	190	302	1,256	511	745			
Educación	251	56	195	59	13	46	192	43	149			
Humanidades y artes	57	22	35	17	5	12	40	17	23			
Ciencias sociales, educación comercial y derecho	728	241	487	214	60	154	514	181	333			
Ciencias	123	62	61	49	27	22	74	35	39			
Ingeniería, industria y construcción	282	214	68	76	59	17	206	155	51			
Agricultura	20	18	2	5	5	0	15	13	2			
Salud y servicios sociales	200	42	158	56	14	42	144	28	116			
Servicios	6	3	3	1	1	0	5	2	3			
No declarada	81	43	38	15	6	9	66	37	29			
Municipio Sabana Iglesia	585	242	343	316	138	178	269	104	165			
Educación	113	36	77	67	22	45	46	14	32			
Humanidades y artes	24	11	13	13	8	5	11	3	8			
Ciencias sociales, educación comercial y derecho	206	49	157	106	29	77	100	20	80			
Ciencias	64	43	21	37	26	11	27	17	10			
Ingeniería, industria y construcción	77	60	17	34	26	8	43	34	9			
Agricultura	2	2	0	0	0	0	2	2	0			
Salud y servicios sociales	41	7	34	24	5	19	17	2	15			
Servicios	2	1	1	1	0	1	1	1	0			
No declarada	56	33	23	34	22	12	22	11	11			
Sabana Iglesia	585	242	343	316	138	178	269	104	165			
Educación	113	36	77	67	22	45	46	14	32			
Humanidades y artes	24	11	13	13	8	5	11	3	8			
Ciencias sociales, educación comercial y derecho	206	49	157	106	29	77	100	20	80			
Ciencias	64	43	21	37	26	11	27	17	10			
Ingeniería, industria y construcción	77	60	17	34	26	8	43	34	9			
Agricultura	2	2	0	0	0	0	2	2	0			
Salud y servicios sociales	41	7	34	24	5	19	17	2	15			
Servicios	2	1	1	1	0	1	1	1	0			
No declarada	56	33	23	34	22	12	22	11	11			

Región, provincia, municipio, distrito municipal y grupos amplios de educación terciaria	Población de 15 años y más que asiste o asistió al nivel superior											
	Total				Urbana				Rural			
	Hombres	Mujeres	Total	Hombres	Mujeres	Total	Hombres	Mujeres	Total	Hombres	Mujeres	Total
Región Cibao Sur	75,138	45,899	54,182	21,326	32,856	20,956	7,913	13,043				
Educación	14,478	11,471	9,873	2,004	7,869	4,605	1,003	3,602				
Humanidades y artes	1,869	1,009	1,379	647	732	490	213	277				
Ciencias sociales, educación comercial y derecho	28,196	18,412	20,966	7,356	13,610	7,230	2,428	4,802				
Ciencias	5,719	2,589	4,172	2,316	1,856	1,547	814	733				
Ingeniería, industria y construcción	8,216	1,838	6,166	4,772	1,394	2,050	1,606	444				
Agricultura	3,231	542	2,043	1,679	364	1,188	1,010	178				
Salud y servicios sociales	9,762	7,962	7,063	1,462	5,601	2,699	338	2,361				
Servicios	145	51	109	74	35	36	20	16				
No declarada	3,522	2,025	2,411	1,016	1,395	1,111	481	630				
Provincia La Vega	37,682	22,657	24,076	9,818	14,258	13,606	5,207	8,399				
Educación	6,289	4,905	3,565	793	2,772	2,724	591	2,133				
Humanidades y artes	709	386	419	199	220	290	124	166				
Ciencias sociales, educación comercial y derecho	15,122	9,932	10,033	3,514	6,519	5,089	1,676	3,413				
Ciencias	2,587	1,159	1,674	939	735	913	489	424				
Ingeniería, industria y construcción	4,401	1,007	2,972	2,260	712	1,429	1,134	295				
Agricultura	1,680	223	968	826	142	712	631	81				
Salud y servicios sociales	5,036	3,992	3,316	807	2,509	1,720	237	1,483				
Servicios	85	31	60	41	19	25	13	12				
No declarada	1,773	1,022	1,069	439	630	704	312	392				
Municipio La Vega	28,068	11,171	17,859	7,344	10,515	10,209	3,827	6,382				
Educación	4,237	3,346	2,279	494	1,785	1,958	397	1,561				
Humanidades y artes	520	294	287	132	155	233	94	139				
Ciencias sociales, educación comercial y derecho	11,474	7,428	7,500	2,713	4,787	3,974	1,333	2,641				
Ciencias	2,033	899	1,322	743	579	711	391	320				
Ingeniería, industria y construcción	3,532	831	2,419	1,816	603	1,113	885	228				
Agricultura	868	91	516	459	57	352	318	34				
Salud y servicios sociales	4,156	3,304	2,791	670	2,121	1,365	182	1,183				
Servicios	53	17	38	27	11	15	9	6				
No declarada	1,195	687	707	290	417	488	218	270				
La Vega	25,048	15,038	17,172	7,072	10,100	7,876	2,938	4,938				
Educación	3,702	2,932	2,164	464	1,700	1,538	306	1,232				
Humanidades y artes	431	247	257	121	136	174	63	111				
Ciencias sociales, educación comercial y derecho	10,308	6,622	7,238	2,621	4,617	3,070	1,065	2,005				
Ciencias	1,800	997	1,267	712	555	533	285	248				
Ingeniería, industria y construcción	3,163	754	2,333	1,756	577	830	653	177				
Agricultura	758	77	482	431	51	276	250	26				
Salud y servicios sociales	3,775	2,977	2,705	656	2,049	1,070	142	928				
Servicios	49	15	38	27	11	11	7	4				
No declarada	1,062	611	688	284	404	374	167	207				

Región, provincia, municipio, distrito municipal y grupos amplios de educación terciaria	Población de 15 años y más que asiste o asistió al nivel superior											
	Total				Urbana				Rural			
	Hombres	Mujeres	Total	Hombres	Mujeres	Total	Hombres	Mujeres	Total	Hombres	Mujeres	Total
Río Verde Arriba (D.M.)	1,919	1,136	455	200	255	1,464	583	881				
Educación	284	76	74	25	49	210	51	159				
Humanidades y artes	55	30	19	8	11	36	22	14				
Ciencias sociales, educación comercial y derecho	797	244	178	68	110	619	176	443				
Ciencias	159	99	38	23	15	121	76	45				
Ingeniería, industria y construcción	245	195	59	44	15	186	151	35				
Agricultura	66	59	7	17	4	45	42	3				
Salud y servicios sociales	227	39	52	10	42	175	29	146				
Servicios	4	2	0	0	0	4	2	2				
No declarada	82	39	14	5	9	68	34	34				
El Ranchito (D.M.)	727	237	215	68	147	512	169	343				
Educación	131	13	39	4	35	92	9	83				
Humanidades y artes	22	4	8	1	7	14	3	11				
Ciencias sociales, educación comercial y derecho	257	81	76	23	53	181	58	123				
Ciencias	48	26	16	8	8	32	18	14				
Ingeniería, industria y construcción	78	59	26	16	10	52	43	9				
Agricultura	39	32	7	11	2	26	21	5				
Salud y servicios sociales	126	13	34	4	30	92	9	83				
Servicios	0	0	0	0	0	0	0	0				
No declarada	26	9	3	1	2	23	8	15				
Taveras (D.M.)	374	141	17	4	13	357	137	220				
Educación	120	32	2	1	1	118	31	87				
Humanidades y artes	12	8	3	2	1	9	6	3				
Ciencias sociales, educación comercial y derecho	112	35	8	1	7	104	34	70				
Ciencias	26	12	1	0	1	25	12	13				
Ingeniería, industria y construcción	46	38	8	0	1	45	38	7				
Agricultura	5	5	0	0	0	5	5	0				
Salud y servicios sociales	28	2	0	0	0	28	2	26				
Servicios	0	0	0	0	0	0	0	0				
No declarada	25	9	2	0	2	23	9	14				
Municipio Constanza	3,207	1,324	2,225	907	1,318	982	417	565				
Educación	763	198	518	132	386	245	66	179				
Humanidades y artes	67	40	46	29	17	21	11	10				
Ciencias sociales, educación comercial y derecho	1,323	429	975	317	658	348	112	236				
Ciencias	183	94	118	68	50	65	26	39				
Ingeniería, industria y construcción	166	138	106	89	17	60	49	11				
Agricultura	361	301	225	183	42	136	118	18				
Salud y servicios sociales	175	51	130	42	88	45	9	36				
Servicios	12	6	9	6	3	3	0	3				
No declarada	157	67	98	41	57	59	26	33				

Cuadro 9, continuación...

Región, provincia, municipio, distrito municipal y grupos amplios de educación terciaria	Población de 15 años y más que asiste o asistió al nivel superior											
	Total				Urbana				Rural			
	Hombres	Mujeres	Total	Hombres	Mujeres	Total	Hombres	Mujeres	Total	Hombres	Mujeres	Total
Constanza	2,340	1,377	1,995	821	1,174	345	142	203				
Educación	527	387	452	124	328	75	16	59				
Humanidades y artes	49	19	44	28	16	5	2	3				
Ciencias sociales, educación comercial y derecho	1,024	694	909	300	609	115	30	85				
Ciencias	120	56	96	58	38	24	6	18				
Ingeniería, industria y construcción	115	18	93	79	14	22	18	4				
Agricultura	250	45	186	150	36	64	55	9				
Salud y servicios sociales	135	92	120	40	80	15	3	12				
Servicios	9	3	9	6	3	0	0	0				
No declarada	111	63	86	36	50	25	12	13				
Tirole (D.M.)	584	325	156	62	94	428	197	231				
Educación	180	130	37	5	32	143	45	98				
Humanidades y artes	11	5	1	0	1	10	6	4				
Ciencias sociales, educación comercial y derecho	183	122	50	13	37	133	48	85				
Ciencias	40	23	16	6	10	24	11	13				
Ingeniería, industria y construcción	34	5	7	6	1	27	23	4				
Agricultura	82	8	32	27	5	50	47	3				
Salud y servicios sociales	25	18	7	2	5	18	5	13				
Servicios	2	2	0	0	0	2	0	2				
No declarada	27	12	6	3	3	21	12	9				
La Sabina (D.M.)	283	181	74	24	50	209	78	131				
Educación	56	48	29	3	26	27	5	22				
Humanidades y artes	7	3	1	1	0	6	3	3				
Ciencias sociales, educación comercial y derecho	116	78	16	4	12	100	34	66				
Ciencias	23	10	6	4	2	17	9	8				
Ingeniería, industria y construcción	17	5	6	4	2	11	8	3				
Agricultura	29	7	7	6	1	22	16	6				
Salud y servicios sociales	15	14	3	0	3	12	1	11				
Servicios	1	1	0	0	0	1	0	1				
No declarada	19	15	6	2	4	13	2	11				
Municipio Jarabacoa	4,137	2,454	2,846	1,126	1,720	1,291	557	734				
Educación	917	700	583	132	451	334	85	249				
Humanidades y artes	90	43	69	32	37	21	15	6				
Ciencias sociales, educación comercial y derecho	1,556	1,069	1,138	353	785	418	134	284				
Ciencias	223	101	157	89	68	66	33	33				
Ingeniería, industria y construcción	404	70	280	230	50	124	104	20				
Agricultura	336	57	177	143	34	159	136	23				
Salud y servicios sociales	335	249	255	71	184	80	15	65				
Servicios	18	7	13	8	5	5	3	2				
No declarada	258	158	174	68	106	84	32	52				

Cuadro 9, continuación...

Región, provincia, municipio, distrito municipal y grupos amplios de educación terciaria	Población de 15 años y más que asiste o asistió al nivel superior											
	Total			Urbana			Rural					
	Hombres	Mujeres	Total	Hombres	Mujeres	Total	Hombres	Mujeres	Total	Hombres	Mujeres	
Jarabacoa	1,247	1,889	2,666	1,050	1,616	470	197	424	153	273		
Educación	169	534	550	126	424	153	43	30	13	110		
Humanidades y artes	39	33	59	29	30	39	10	30	10	3		
Ciencias sociales, educación comercial y derecho	363	830	1,058	317	741	135	46	741	135	89		
Ciencias	94	73	148	85	63	19	9	63	19	10		
Ingeniería, industria y construcción	252	51	266	219	47	37	33	47	37	4		
Agricultura	164	37	162	132	30	39	32	30	39	7		
Salud y servicios sociales	73	195	240	67	173	28	6	173	6	22		
Servicios	14	5	13	8	5	1	1	5	1	0		
No declarada	84	131	170	67	103	45	17	103	45	28		
Buena Vista (D.M.)	393	508	144	62	82	757	331	82	757	426		
Educación	39	141	21	5	16	159	34	16	159	125		
Humanidades y artes	6	8	6	1	5	8	5	5	8	3		
Ciencias sociales, educación comercial y derecho	109	223	69	29	40	263	80	40	263	183		
Ciencias	27	26	9	4	5	44	23	5	44	21		
Ingeniería, industria y construcción	79	18	13	10	3	84	69	3	84	15		
Agricultura	104	16	10	8	2	110	96	2	110	14		
Salud y servicios sociales	13	51	13	4	9	51	9	9	51	42		
Servicios	2	2	0	0	0	4	2	0	4	2		
No declarada	14	23	3	1	2	34	13	2	34	21		
Manabao (D.M.)	43	57	36	14	22	64	29	22	64	35		
Educación	9	25	12	1	11	22	8	11	22	14		
Humanidades y artes	2	2	4	2	2	0	0	2	0	0		
Ciencias sociales, educación comercial y derecho	15	16	11	7	4	20	8	4	20	12		
Ciencias	1	2	0	0	0	3	1	0	3	2		
Ingeniería, industria y construcción	3	1	1	1	0	3	2	0	3	1		
Agricultura	11	4	5	3	2	10	8	2	10	2		
Salud y servicios sociales	0	3	2	0	2	1	0	2	1	1		
Servicios	0	0	0	0	0	0	0	0	0	0		
No declarada	2	4	1	0	1	5	2	1	5	3		
Municipio Jima Abajo	847	1,423	1,146	441	705	1,124	406	705	1,124	718		
Educación	78	294	185	35	150	187	43	150	187	144		
Humanidades y artes	10	22	17	6	11	15	4	11	15	11		
Ciencias sociales, educación comercial y derecho	228	541	420	131	289	349	97	289	349	252		
Ciencias	78	70	77	39	38	71	39	38	71	32		
Ingeniería, industria y construcción	221	78	167	125	42	132	96	42	132	36		
Agricultura	100	15	50	41	9	65	59	9	65	6		
Salud y servicios sociales	55	315	140	24	116	230	31	116	230	199		
Servicios	1	1	0	0	0	2	1	0	2	1		
No declarada	76	87	90	40	50	73	36	50	73	37		

Región, provincia, municipio, distrito municipal y grupos amplios de educación terciaria	Población de 15 años y más que asiste o asistió al nivel superior															
	Total		Urbana		Rural		Total		Urbana		Rural					
	Hombres	Mujeres	Hombres	Mujeres	Hombres	Mujeres	Hombres	Mujeres	Hombres	Mujeres	Hombres	Mujeres				
Jima Abajo	1,415	880	623	250	373	792	285	507	535	880	623	250	373	792	285	507
Educación	270	214	109	21	88	161	35	126	56	214	109	21	88	161	35	126
Humanidades y artes	23	16	10	4	6	13	3	10	7	16	10	4	6	13	3	10
Ciencias sociales, educación comercial y derecho	432	298	219	68	151	213	66	147	134	298	219	68	151	213	66	147
Ciencias	96	42	41	22	19	55	32	23	54	42	41	22	19	55	32	23
Ingeniería, industria y construcción	181	129	98	75	23	83	54	29	129	129	98	75	23	83	54	29
Agricultura	80	74	26	24	2	54	50	4	74	74	26	24	2	54	50	4
Salud y servicios sociales	257	39	82	14	68	175	25	150	39	39	82	14	68	175	25	150
Servicios	2	1	0	0	0	2	1	1	1	1	0	0	0	2	1	1
No declarada	74	41	38	22	16	36	19	17	41	41	38	22	16	36	19	17
Rincón (D.M.)	855	543	523	191	332	332	121	211	312	543	523	191	332	332	121	211
Educación	102	80	76	14	62	26	8	18	22	80	76	14	62	26	8	18
Humanidades y artes	9	6	7	2	5	2	1	1	3	6	7	2	5	2	1	1
Ciencias sociales, educación comercial y derecho	337	243	201	63	138	136	31	105	94	243	201	63	138	136	31	105
Ciencias	52	28	36	17	19	16	7	9	24	28	36	17	19	16	7	9
Ingeniería, industria y construcción	118	26	69	50	19	49	42	7	92	26	69	50	19	49	42	7
Agricultura	35	9	24	17	7	11	9	2	26	9	24	17	7	11	9	2
Salud y servicios sociales	113	97	58	10	48	55	6	49	16	97	58	10	48	55	6	49
Servicios	0	0	0	0	0	0	0	0	0	0	0	0	0	0	0	0
No declarada	89	54	52	18	34	37	17	20	35	54	52	18	34	37	17	20
Provincia Sánchez Ramírez	19,201	11,866	14,762	5,660	9,102	4,439	1,675	2,764	7,335	4,832	6,331	2,370	835	1,275	886	2,788
Educación	4,832	3,818	3,631	735	2,896	1,201	279	922	1,014	3,818	3,631	735	2,896	1,201	279	922
Humanidades y artes	416	206	320	163	157	96	47	49	210	206	320	163	157	96	47	49
Ciencias sociales, educación comercial y derecho	6,146	3,776	4,931	1,921	3,010	1,215	449	766	2,370	3,776	4,931	1,921	3,010	1,215	449	766
Ciencias	1,578	743	1,197	634	563	381	201	180	835	743	1,197	634	563	381	201	180
Ingeniería, industria y construcción	1,613	338	1,312	1,029	283	301	246	55	1,275	338	1,312	1,029	283	301	246	55
Agricultura	1,082	196	733	595	138	349	291	58	886	196	733	595	138	349	291	58
Salud y servicios sociales	2,788	2,369	2,105	355	1,750	683	64	619	419	2,369	2,105	355	1,750	683	64	619
Servicios	21	7	18	12	6	3	2	1	14	7	18	12	6	3	2	1
No declarada	725	413	515	216	299	210	96	114	312	413	515	216	299	210	96	114
Municipio Cotuí	10,947	6,692	9,544	3,712	5,832	1,403	543	860	4,255	6,692	9,544	3,712	5,832	1,403	543	860
Educación	2,644	2,121	2,253	436	1,817	391	87	304	523	2,121	2,253	436	1,817	391	87	304
Humanidades y artes	205	92	183	102	81	22	11	11	113	92	183	102	81	22	11	11
Ciencias sociales, educación comercial y derecho	3,589	2,159	3,213	1,287	1,926	376	143	233	1,430	2,159	3,213	1,287	1,926	376	143	233
Ciencias	912	430	788	417	371	124	65	59	482	430	788	417	371	124	65	59
Ingeniería, industria y construcción	980	201	883	697	186	97	82	15	779	201	883	697	186	97	82	15
Agricultura	545	99	440	361	79	105	85	20	446	99	440	361	79	105	85	20
Salud y servicios sociales	1,588	1,316	1,399	250	1,149	189	22	167	272	1,316	1,399	250	1,149	189	22	167
Servicios	11	5	11	6	5	0	0	0	6	5	11	6	5	0	0	0
No declarada	473	269	374	156	218	99	48	51	204	269	374	156	218	99	48	51

Cuadro 9, continuación...

Región, provincia, municipio, distrito municipal y grupos amplios de educación terciaria	Población de 15 años y más que asiste o asistió al nivel superior											
	Total			Urbana			Rural					
	Hombres	Mujeres	Total	Hombres	Mujeres	Total	Hombres	Mujeres	Total	Hombres	Mujeres	
Cotacachi	9,829	3,829	6,000	9,032	3,512	5,520	797	317	480	317	480	
Educación	2,355	465	1,890	2,136	414	1,722	219	51	168	51	168	
Humanidades y artes	188	103	85	176	98	78	12	5	7	5	7	
Ciencias sociales, educación comercial y derecho	3,292	1,300	1,952	3,047	1,224	1,823	205	76	129	76	129	
Ciencias	821	432	389	739	392	347	82	40	42	40	42	
Ingeniería, industria y construcción	891	704	187	838	659	179	53	45	8	45	8	
Agricultura	470	388	82	406	333	73	64	55	9	55	9	
Salud y servicios sociales	1,428	255	1,173	1,325	242	1,083	103	13	90	13	90	
Servicios	11	6	5	11	6	5	0	0	0	0	0	
No declarada	413	176	237	354	144	210	59	32	27	32	27	
Quita Sueño (D.M.)	438	170	268	291	121	170	147	49	98	49	98	
Educación	84	14	70	48	10	38	36	4	32	4	32	
Humanidades y artes	5	4	1	4	3	1	1	1	0	1	0	
Ciencias sociales, educación comercial y derecho	151	53	98	105	36	69	46	17	29	17	29	
Ciencias	55	33	22	39	22	17	16	11	5	11	5	
Ingeniería, industria y construcción	37	30	7	24	20	4	13	10	3	10	3	
Agricultura	27	23	4	23	19	4	4	4	0	4	0	
Salud y servicios sociales	54	3	51	35	3	32	19	0	19	0	19	
Servicios	0	0	0	0	0	0	0	0	0	0	0	
No declarada	25	10	15	13	8	5	12	2	10	2	10	
Caballero (D.M.)	128	59	69	23	11	12	105	48	57	48	57	
Educación	51	16	35	11	3	8	40	13	27	13	27	
Humanidades y artes	5	3	2	0	0	0	5	3	2	3	2	
Ciencias sociales, educación comercial y derecho	35	20	15	7	6	1	28	14	14	14	14	
Ciencias	10	4	6	1	0	1	9	4	5	4	5	
Ingeniería, industria y construcción	6	6	0	1	1	0	5	5	0	5	0	
Agricultura	1	1	0	0	0	0	1	1	0	1	0	
Salud y servicios sociales	10	1	9	2	0	2	8	1	7	1	7	
Servicios	0	0	0	0	0	0	0	0	0	0	0	
No declarada	10	8	2	1	1	0	9	7	2	7	2	
Comedero Arriba (D.M.)	225	79	146	101	38	63	124	41	83	41	83	
Educación	60	10	50	29	4	25	31	6	25	6	25	
Humanidades y artes	2	1	1	2	1	1	0	0	0	0	0	
Ciencias sociales, educación comercial y derecho	64	25	39	28	13	15	36	12	24	12	24	
Ciencias	12	6	6	6	2	4	6	4	2	4	2	
Ingeniería, industria y construcción	20	19	1	10	9	1	10	10	0	10	0	
Agricultura	11	9	2	4	4	0	7	5	2	5	2	
Salud y servicios sociales	46	7	39	20	4	16	26	3	23	3	23	
Servicios	0	0	0	0	0	0	0	0	0	0	0	
No declarada	10	2	8	2	1	1	8	1	7	1	7	

Cuadro 9, continuación...

Región, provincia, municipio, distrito municipal y grupos amplios de educación terciaria	Población de 15 años y más que asiste o asistió al nivel superior											
	Total			Urbana			Rural					
	Hombres	Mujeres	Total	Hombres	Mujeres	Total	Hombres	Mujeres	Total	Hombres	Mujeres	
Platana (D.M.)	327	209	97	30	67	230	88	142				
Educación	94	76	29	5	24	65	13	52				
Humanidades y artes	5	3	1	0	1	4	2	2				
Ciencias sociales, educación comercial y derecho	87	55	26	8	18	61	24	37				
Ciencias	14	7	3	1	2	11	6	5				
Ingeniería, industria y construcción	26	6	10	8	2	16	12	4				
Agricultura	36	11	7	5	2	29	20	9				
Salud y servicios sociales	50	44	17	1	16	33	5	28				
Servicios	0	0	0	0	0	0	0	0				
No declarada	15	7	4	2	2	11	6	5				
Municipio Cevicos	1,068	675	808	296	512	260	97	163				
Educación	507	367	389	104	285	118	36	82				
Humanidades y artes	24	12	21	12	9	3	0	3				
Ciencias sociales, educación comercial y derecho	228	131	177	75	102	51	22	29				
Ciencias	111	60	79	37	42	32	14	18				
Ingeniería, industria y construcción	35	3	22	21	1	13	11	2				
Agricultura	33	5	27	22	5	6	6	0				
Salud y servicios sociales	91	78	68	11	57	23	2	21				
Servicios	2	1	2	1	1	0	0	0				
No declarada	37	18	23	13	10	14	6	8				
Cevicos	623	374	489	196	293	134	53	81				
Educación	322	227	261	77	184	61	18	43				
Humanidades y artes	12	4	11	8	3	1	0	1				
Ciencias sociales, educación comercial y derecho	124	67	101	48	53	23	9	14				
Ciencias	58	27	41	22	19	17	9	8				
Ingeniería, industria y construcción	18	1	11	11	0	7	6	1				
Agricultura	20	2	16	14	2	4	4	0				
Salud y servicios sociales	42	35	33	5	28	9	2	7				
Servicios	2	1	2	1	1	0	0	0				
No declarada	25	10	13	10	3	12	5	7				
La Cueva (D.M.)	445	301	319	100	219	126	44	82				
Educación	185	140	128	27	101	57	18	39				
Humanidades y artes	12	8	10	4	6	2	0	2				
Ciencias sociales, educación comercial y derecho	104	64	76	27	49	28	13	15				
Ciencias	53	33	38	15	23	15	5	10				
Ingeniería, industria y construcción	17	2	11	10	1	6	5	1				
Agricultura	13	3	11	8	3	2	2	0				
Salud y servicios sociales	49	43	35	6	29	14	0	14				
Servicios	0	0	0	0	0	0	0	0				
No declarada	12	8	10	3	7	2	1	1				

Cuadro 9, continuación...

Región, provincia, municipio, distrito municipal y grupos amplios de educación terciaria	Población de 15 años y más que asiste o asistió al nivel superior											
	Total				Urbana				Rural			
	Hombres	Mujeres	Total	Hombres	Mujeres	Total	Hombres	Mujeres	Total	Hombres	Mujeres	Total
Municipio Fantino	3,393	1,328	2,065	2,106	828	1,278	500	787	1,287	1,287	1,287	787
Educación	897	229	668	557	132	425	97	243	340	340	340	243
Humanidades y artes	54	24	30	29	12	17	12	13	25	25	25	13
Ciencias sociales, educación comercial y derecho	1,025	418	607	687	282	405	136	202	338	338	338	202
Ciencias	252	149	103	142	86	56	63	47	110	110	110	47
Ingeniería, industria y construcción	342	261	81	238	175	63	86	18	104	104	104	18
Agricultura	168	136	32	88	70	18	66	14	80	80	80	14
Salud y servicios sociales	555	66	489	319	50	269	16	220	236	236	236	220
Servicios	3	2	1	2	2	0	0	1	1	1	1	1
No declarada	97	43	54	44	19	25	24	29	53	53	53	29
Fantino	3,393	1,328	2,065	2,106	828	1,278	500	787	1,287	1,287	1,287	787
Educación	897	229	668	557	132	425	97	243	340	340	340	243
Humanidades y artes	54	24	30	29	12	17	12	13	25	25	25	13
Ciencias sociales, educación comercial y derecho	1,025	418	607	687	282	405	136	202	338	338	338	202
Ciencias	252	149	103	142	86	56	63	47	110	110	110	47
Ingeniería, industria y construcción	342	261	81	238	175	63	86	18	104	104	104	18
Agricultura	168	136	32	88	70	18	66	14	80	80	80	14
Salud y servicios sociales	555	66	489	319	50	269	16	220	236	236	236	220
Servicios	3	2	1	2	2	0	0	1	1	1	1	1
No declarada	97	43	54	44	19	25	24	29	53	53	53	29
Municipio La Mata	3,793	1,359	2,434	2,304	824	1,480	535	954	1,489	1,489	1,489	954
Educación	784	122	662	432	63	369	59	293	352	352	352	293
Humanidades y artes	133	61	72	87	37	50	24	22	46	46	46	22
Ciencias sociales, educación comercial y derecho	1,304	425	879	854	277	577	148	302	450	450	450	302
Ciencias	303	153	150	188	94	94	59	56	115	115	115	56
Ingeniería, industria y construcción	296	203	53	169	136	33	67	20	87	87	87	20
Agricultura	336	276	60	178	142	36	134	24	158	158	158	24
Salud y servicios sociales	554	68	486	319	44	275	24	211	235	235	235	211
Servicios	5	5	0	3	3	0	2	0	2	2	2	0
No declarada	118	46	72	74	28	46	18	26	44	44	44	26
La Mata	1,736	659	1,077	1,529	581	948	78	129	207	207	207	129
Educación	312	48	264	263	39	224	9	40	49	49	49	40
Humanidades y artes	64	26	38	61	25	36	1	2	3	3	3	2
Ciencias sociales, educación comercial y derecho	629	230	399	565	206	359	24	40	64	64	64	40
Ciencias	154	72	82	135	64	71	8	11	19	19	19	11
Ingeniería, industria y construcción	131	105	26	121	98	23	7	3	10	10	10	3
Agricultura	141	124	17	113	96	17	28	0	28	28	28	0
Salud y servicios sociales	251	35	216	222	35	187	0	29	29	29	29	0
Servicios	2	2	0	2	2	0	0	0	0	0	0	0
No declarada	52	17	35	47	16	31	1	4	5	5	5	4

Cuadro 9, continuación...

Región, provincia, municipio, distrito municipal y grupos amplios de educación terciaria	Población de 15 años y más que asiste o asistió al nivel superior											
	Total			Urbana			Rural					
	Hombres	Mujeres	Total	Hombres	Mujeres	Total	Hombres	Mujeres	Total	Hombres	Mujeres	
La Bija (D.M.)	749	241	282	86	196	467	155	312	312	155	312	
Educación	162	23	54	7	47	108	16	92	92	16	92	
Humanidades y artes	18	7	8	2	6	10	5	5	5	5	5	
Ciencias sociales, educación comercial y derecho	275	83	114	31	83	161	52	109	109	52	109	
Ciencias	50	29	19	12	7	31	17	14	14	17	14	
Ingeniería, industria y construcción	50	38	21	16	5	29	22	7	7	22	7	
Agricultura	62	40	18	9	9	44	31	13	13	31	13	
Salud y servicios sociales	111	11	36	3	33	75	8	67	67	8	67	
Servicios	1	1	1	1	0	0	0	0	0	0	0	
No declarada	20	9	11	5	6	9	4	5	5	4	5	
Angelina (D.M.)	1,061	370	430	133	297	631	237	394	394	237	394	
Educación	244	33	99	9	90	145	24	121	121	24	121	
Humanidades y artes	49	27	17	10	7	32	17	15	15	17	15	
Ciencias sociales, educación comercial y derecho	341	93	158	37	121	183	56	127	127	56	127	
Ciencias	80	46	28	17	11	52	29	23	23	29	23	
Ingeniería, industria y construcción	59	49	24	20	4	35	29	6	6	29	6	
Agricultura	105	85	38	28	10	67	57	10	10	57	10	
Salud y servicios sociales	146	17	54	5	49	92	12	80	80	12	80	
Servicios	2	2	0	0	0	2	2	0	0	2	0	
No declarada	35	18	12	7	5	23	11	12	12	11	12	
Hernando Alonzo (D.M.)	247	89	63	24	39	184	65	119	119	65	119	
Educación	66	18	16	8	8	50	10	40	40	10	40	
Humanidades y artes	2	1	1	0	1	1	1	0	0	1	0	
Ciencias sociales, educación comercial y derecho	59	19	17	3	14	42	16	26	26	16	26	
Ciencias	19	6	6	1	5	13	5	8	8	5	8	
Ingeniería, industria y construcción	16	11	3	2	1	13	9	4	4	9	4	
Agricultura	28	27	9	9	0	19	18	1	1	18	1	
Salud y servicios sociales	46	5	7	1	6	39	4	35	35	4	35	
Servicios	0	0	0	0	0	0	0	0	0	0	0	
No declarada	11	2	4	0	4	7	2	5	5	2	5	
Provincia Monseñor Nouel	18,255	6,879	15,344	5,848	9,496	2,911	1,031	1,880	1,880	1,031	1,880	
Educación	3,357	609	2,677	476	2,201	680	133	547	547	133	547	
Humanidades y artes	744	327	640	285	355	104	42	62	62	42	62	
Ciencias sociales, educación comercial y derecho	6,928	2,224	6,002	1,921	4,081	926	303	623	623	303	623	
Ciencias	1,554	867	1,301	743	558	253	124	129	129	124	129	
Ingeniería, industria y construcción	2,202	1,709	1,882	1,483	399	320	226	94	94	226	94	
Agricultura	469	346	342	258	84	127	88	39	39	88	39	
Salud y servicios sociales	1,938	337	1,642	300	1,342	296	37	259	259	37	259	
Servicios	39	26	31	21	10	8	5	3	3	5	3	
No declarada	1,024	434	827	361	466	197	73	124	124	73	124	

Cuadro 9, continuación...

Región, provincia, municipio, distrito municipal y grupos amplios de educación terciaria	Población de 15 años y más que asiste o asistió al nivel superior											
	Total				Urbana				Rural			
	Hombres	Mujeres	Total	Hombres	Mujeres	Total	Hombres	Mujeres	Total	Hombres	Mujeres	Total
Municipio Bonaó	14,663	5,519	9,144	12,231	4,666	7,565	2,432	853	1,579			
Educación	2,538	466	2,072	1,997	362	1,635	541	104	437			
Humanidades y artes	532	225	307	457	194	263	75	31	44			
Ciencias sociales, educación comercial y derecho	5,598	1,765	3,833	4,817	1,518	3,299	781	247	534			
Ciencias	1,203	654	549	998	558	440	205	96	109			
Ingeniería, industria y construcción	1,834	1,433	401	1,562	1,237	325	272	196	76			
Agricultura	400	291	109	281	209	72	119	82	37			
Salud y servicios sociales	1,674	291	1,383	1,408	258	1,150	266	33	233			
Servicios	34	24	10	27	19	8	7	5	2			
No declarada	850	370	480	684	311	373	166	59	107			
Bonaó	11,398	4,316	7,082	10,922	4,168	6,754	476	148	328			
Educación	1,829	317	1,512	1,715	296	1,419	114	21	93			
Humanidades y artes	410	180	230	399	173	226	11	7	4			
Ciencias sociales, educación comercial y derecho	4,589	1,433	3,156	4,418	1,389	3,029	171	44	127			
Ciencias	919	506	413	883	493	390	36	13	23			
Ingeniería, industria y construcción	1,471	1,153	318	1,414	1,116	298	57	37	20			
Agricultura	243	181	62	235	174	61	8	7	1			
Salud y servicios sociales	1,322	247	1,075	1,266	241	1,025	56	6	50			
Servicios	24	17	7	23	16	7	1	1	0			
No declarada	591	282	309	569	270	299	22	12	10			
Sabana del Puerto (D.M.)	401	130	271	92	25	67	309	105	204			
Educación	77	11	66	22	2	20	55	9	46			
Humanidades y artes	25	12	13	7	5	2	18	7	11			
Ciencias sociales, educación comercial y derecho	140	50	90	32	9	23	108	41	67			
Ciencias	37	14	23	5	3	2	32	11	21			
Ingeniería, industria y construcción	29	22	7	4	3	1	25	19	6			
Agricultura	8	8	0	1	1	0	7	7	0			
Salud y servicios sociales	63	4	59	14	0	14	49	4	45			
Servicios	0	0	0	0	0	0	0	0	0			
No declarada	22	9	13	7	2	5	15	7	8			
Juma Bejucal (D.M.)	1,884	687	1,197	916	353	563	968	334	634			
Educación	398	76	322	189	38	151	209	38	171			
Humanidades y artes	54	14	40	30	7	23	24	7	17			
Ciencias sociales, educación comercial y derecho	561	172	389	294	97	197	267	75	192			
Ciencias	165	96	69	85	49	36	80	47	33			
Ingeniería, industria y construcción	223	171	52	102	87	15	121	84	37			
Agricultura	100	75	25	33	27	6	67	48	19			
Salud y servicios sociales	200	19	181	100	14	86	100	5	95			
Servicios	9	6	3	3	2	1	6	4	2			
No declarada	174	58	116	80	32	48	94	26	68			

Cuadro 9, continuación...

Región, provincia, municipio, distrito municipal y grupos amplios de educación terciaria	Población de 15 años y más que asiste o asistió al nivel superior											
	Total			Urbana			Rural			Total		
	Hombres	Mujeres	Total	Hombres	Mujeres	Total	Hombres	Mujeres	Total	Hombres	Mujeres	Total
Arroyo Toro - Masipetro (D.M.)	109	55	17	6	11	92	49	43				
Educación	33	10	5	0	5	28	10	18				
Humanidades y artes	2	2	0	0	0	2	2	0				
Ciencias sociales, educación comercial y derecho	28	19	6	4	2	22	15	7				
Ciencias	7	2	0	0	0	7	2	5				
Ingeniería, industria y construcción	14	12	1	1	0	13	11	2				
Agricultura	13	7	1	1	0	12	6	6				
Salud y servicios sociales	8	3	3	0	3	5	3	2				
Servicios	0	0	0	0	0	0	0	0				
No declarada	4	0	1	0	1	3	0	3				
Jayaco (D.M.)	443	145	106	34	72	337	111	226				
Educación	96	15	19	4	15	77	11	66				
Humanidades y artes	21	10	9	3	6	12	7	5				
Ciencias sociales, educación comercial y derecho	159	39	33	6	27	126	33	93				
Ciencias	44	20	12	6	6	32	14	18				
Ingeniería, industria y construcción	43	34	14	12	2	29	22	7				
Agricultura	20	10	4	0	4	16	10	6				
Salud y servicios sociales	30	4	5	0	5	25	4	21				
Servicios	0	0	0	0	0	0	0	0				
No declarada	30	13	10	3	7	20	10	10				
La Salvia - Los Quemados (D.M.)	428	186	178	80	98	250	106	144				
Educación	105	37	47	22	25	58	15	43				
Humanidades y artes	20	7	12	6	6	8	1	7				
Ciencias sociales, educación comercial y derecho	121	52	34	13	21	87	39	48				
Ciencias	31	16	13	7	6	18	9	9				
Ingeniería, industria y construcción	54	41	27	18	9	27	23	4				
Agricultura	16	10	7	6	1	9	4	5				
Salud y servicios sociales	51	14	20	3	17	31	11	20				
Servicios	1	1	1	1	0	0	0	0				
No declarada	29	8	17	4	13	12	4	8				
Municipio Maimón	1,757	679	1,656	644	1,012	1,012	35	66				
Educación	350	60	326	54	272	24	6	18				
Humanidades y artes	84	30	79	29	50	5	1	4				
Ciencias sociales, educación comercial y derecho	721	257	683	244	439	38	13	25				
Ciencias	159	99	155	98	57	4	1	3				
Ingeniería, industria y construcción	217	159	200	150	50	17	9	8				
Agricultura	26	22	25	21	4	1	1	0				
Salud y servicios sociales	139	29	132	28	104	7	1	6				
Servicios	4	2	3	2	1	1	0	1				
No declarada	57	21	53	18	35	4	3	1				

Cuadro 9, continuación...

Región, provincia, municipio, distrito municipal y grupos amplios de educación terciaria	Población de 15 años y más que asiste o asistió al nivel superior											
	Total			Urbana			Rural					
	Hombres	Mujeres	Total	Hombres	Mujeres	Total	Hombres	Mujeres	Total	Hombres	Mujeres	
Maimón	1,757	1,078	1,656	644	1,012	1,012	35		66			
Educación	350	290	326	54	272	24	6		18			
Humanidades y artes	84	54	79	29	50	5	1		4			
Ciencias sociales, educación comercial y derecho	721	464	683	244	439	38	13		25			
Ciencias	159	60	155	98	57	4	1		3			
Ingeniería, industria y construcción	217	58	200	150	50	17	9		8			
Agricultura	26	4	25	21	4	1	1		0			
Salud y servicios sociales	139	110	132	28	104	7	1		6			
Servicios	4	2	3	2	1	1	0		1			
No declarada	57	36	53	18	35	4	3		1			
Municipio Piedra Blanca	1,835	1,154	1,457	538	919	378	143		235			
Educación	469	386	354	60	294	115	23		92			
Humanidades y artes	128	56	104	62	42	24	10		14			
Ciencias sociales, educación comercial y derecho	609	407	502	159	343	107	43		64			
Ciencias	192	78	148	87	61	44	27		17			
Ingeniería, industria y construcción	151	34	120	96	24	31	21		10			
Agricultura	43	10	36	28	8	7	5		2			
Salud y servicios sociales	125	108	102	14	88	23	3		20			
Servicios	1	1	1	0	1	0	0		0			
No declarada	117	74	90	32	58	27	11		16			
Piedra Blanca	840	539	764	267	497	76	34		42			
Educación	213	175	195	32	163	18	6		12			
Humanidades y artes	38	23	37	15	22	1	0		1			
Ciencias sociales, educación comercial y derecho	270	178	252	84	168	18	8		10			
Ciencias	68	37	58	24	34	10	7		3			
Ingeniería, industria y construcción	93	19	83	66	17	10	8		2			
Agricultura	15	1	14	13	1	1	1		0			
Salud y servicios sociales	59	51	53	6	47	6	2		4			
Servicios	0	0	0	0	0	0	0		0			
No declarada	84	55	72	27	45	12	2		10			
Villa de Sonador (D.M.)	863	519	617	249	368	246	95		151			
Educación	194	162	133	21	112	61	11		50			
Humanidades y artes	82	28	60	44	16	22	10		12			
Ciencias sociales, educación comercial y derecho	311	205	230	72	158	81	34		47			
Ciencias	112	36	82	59	23	30	17		13			
Ingeniería, industria y construcción	52	14	35	28	7	17	10		7			
Agricultura	26	9	21	14	7	5	3		2			
Salud y servicios sociales	52	45	37	6	31	15	1		14			
Servicios	1	1	1	0	1	0	0		0			
No declarada	33	19	18	5	13	15	9		6			

Cuadro 9, continuación...

Región, provincia, municipio, distrito municipal y grupos amplios de educación terciaria	Población de 15 años y más que asiste o asistió al nivel superior											
	Total			Urbana			Rural					
	Hombres	Mujeres	Total	Hombres	Mujeres	Total	Hombres	Mujeres	Total	Hombres	Mujeres	
Juan Adrián (D.M.)	132	36	96	76	22	54	56	14	42	14	30	
Educación	62	13	49	26	7	19	36	6	0	6	1	
Humanidades y artes	8	3	5	7	3	4	8	1	7	1	1	
Ciencias sociales, educación comercial y derecho	28	4	24	20	3	17	8	1	7	1	1	
Ciencias	12	7	5	8	4	4	4	3	1	3	1	
Ingeniería, industria y construcción	6	5	1	2	2	0	4	3	1	3	1	
Agricultura	2	2	0	1	1	0	1	1	0	1	0	
Salud y servicios sociales	14	2	12	12	2	10	2	0	2	0	0	
Servicios	0	0	0	0	0	0	0	0	0	0	0	
No declarada	0	0	0	0	0	0	0	0	0	0	0	
Región Cibao Nordeste	70,483	25,670	44,813	50,762	18,758	32,004	19,721	6,912	12,809	6,912	12,809	
Educación	15,257	2,933	12,324	9,860	1,839	8,021	5,397	1,094	4,303	1,094	4,303	
Humanidades y artes	3,251	1,225	2,026	2,288	884	1,404	963	341	622	341	622	
Ciencias sociales, educación comercial y derecho	27,888	9,791	18,097	20,894	7,340	13,554	6,994	2,451	4,543	2,451	4,543	
Ciencias	3,672	2,196	1,476	2,624	1,605	1,019	1,048	591	457	591	457	
Ingeniería, industria y construcción	5,944	4,640	1,304	4,584	3,561	1,023	1,360	1,079	281	1,079	281	
Agricultura	1,922	1,667	255	1,315	1,129	186	607	538	69	538	69	
Salud y servicios sociales	9,309	1,916	7,393	7,061	1,520	5,541	2,248	396	1,852	396	1,852	
Servicios	105	76	29	72	55	17	33	21	12	21	12	
No declarada	3,135	1,226	1,909	2,064	825	1,239	1,071	401	670	401	670	
Provincia Duarte	37,310	13,332	23,978	30,483	11,099	19,384	6,827	2,233	4,594	2,233	4,594	
Educación	7,180	1,165	6,015	5,413	881	4,532	1,767	284	1,483	284	1,483	
Humanidades y artes	1,567	545	1,022	1,252	444	808	315	101	214	101	214	
Ciencias sociales, educación comercial y derecho	14,792	4,919	9,873	12,415	4,156	8,259	2,377	763	1,614	763	1,614	
Ciencias	1,919	1,136	783	1,540	936	604	379	200	179	200	179	
Ingeniería, industria y construcción	3,799	2,886	913	3,246	2,463	783	553	423	130	423	130	
Agricultura	1,062	894	168	830	696	134	232	198	34	198	34	
Salud y servicios sociales	5,486	1,181	4,305	4,624	1,054	3,570	862	127	735	127	735	
Servicios	28	20	8	23	17	6	5	3	2	3	2	
No declarada	1,477	586	891	1,140	452	688	337	134	203	134	203	
Municipio San Francisco de Macorís	28,418	10,313	18,105	24,386	8,938	15,448	4,032	1,375	2,657	1,375	2,657	
Educación	4,859	781	4,078	3,950	630	3,320	909	151	758	151	758	
Humanidades y artes	1,216	422	794	1,022	358	664	194	64	130	64	130	
Ciencias sociales, educación comercial y derecho	11,547	3,862	7,685	10,112	3,389	6,723	1,435	473	962	473	962	
Ciencias	1,366	816	550	1,169	708	461	197	108	89	108	89	
Ingeniería, industria y construcción	3,090	2,351	739	2,730	2,075	655	360	276	84	276	84	
Agricultura	715	588	127	558	455	103	157	133	24	133	24	
Salud y servicios sociales	4,521	1,035	3,486	3,955	948	3,007	566	87	479	87	479	
Servicios	19	16	3	19	16	3	0	0	0	0	0	
No declarada	1,085	442	643	871	359	512	214	83	131	83	131	

Cuadro 9, continuación...

Región, provincia, municipio, distrito municipal y grupos amplios de educación terciaria	Población de 15 años y más que asiste o asistió al nivel superior													
	Total				Urbana				Rural					
	Hombres	Mujeres	Total	Hombres	Mujeres	Total	Hombres	Mujeres	Total	Hombres	Mujeres	Total		
San Francisco de Macorís	25,245	15,998	23,622	8,700	14,922	1,623	547	1,076	4,177	3,507	3,800	377	56	321
Educación	670	3,507	3,800	614	3,186	377	614	321	1,072	697	984	88	29	59
Humanidades y artes	3,505	6,903	9,823	3,307	6,516	585	198	387	10,408	1,131	1,131	70	34	36
Ciencias sociales, educación comercial y derecho	2,136	670	2,662	2,021	641	144	115	29	1,201	107	530	48	41	7
Ciencias	967	3,110	3,850	933	2,917	227	34	193	2,806	19	3	0	0	0
Ingeniería, industria y construcción	16	3	19	16	3	0	0	0	578	520	823	84	40	44
Agricultura	387	562	157	38	119	717	274	443	4,077	169	34	184	47	137
Salud y servicios sociales	12	24	8	4	4	28	8	20	4,077	202	61	11	11	152
Servicios	18	14	5	2	3	27	16	11	No declarada	14	5	2	16	44
No declarada	59	22	15	9	6	66	50	16	La Peña (D.M.)	6	7	43	38	5
Educación	44	6	7	6	1	43	38	5	Educación	3	19	101	18	83
Humanidades y artes	21	102	22	3	19	101	18	83	Humanidades y artes	0	0	0	0	0
Ciencias sociales, educación comercial y derecho	0	0	0	0	0	0	0	0	Ciencias sociales, educación comercial y derecho	4	4	28	8	20
Ciencias	37	23	5	1	4	32	13	19	Ciencias	71	135	1,081	347	734
Ingeniería, industria y construcción	14	23	5	1	4	32	13	19	Ingeniería, industria y construcción	6	31	204	26	178
Agricultura	418	869	206	71	135	1,081	347	734	Agricultura	1	2	36	7	29
Salud y servicios sociales	32	209	37	6	31	204	26	178	Salud y servicios sociales	1	2	36	7	29
Servicios	8	31	3	1	2	36	7	29	Servicios	27	61	422	121	301
No declarada	46	31	6	3	3	71	43	28	No declarada	3	3	71	43	28
Genoví (D.M.)	1,287	869	206	71	135	1,081	347	734	Genoví (D.M.)	10	1	93	70	23
Educación	241	209	37	6	31	204	26	178	Educación	13	1	41	35	6
Humanidades y artes	39	31	3	1	2	36	7	29	Humanidades y artes	5	24	143	20	123
Ciencias sociales, educación comercial y derecho	510	362	88	27	61	422	121	301	Ciencias sociales, educación comercial y derecho	0	0	0	0	0
Ciencias	77	31	6	3	3	71	43	28	Ciencias	6	6	71	43	28
Ingeniería, industria y construcción	104	24	11	10	1	93	70	23	Ingeniería, industria y construcción	10	1	93	70	23
Agricultura	55	7	14	13	1	41	35	6	Agricultura	5	24	143	20	123
Salud y servicios sociales	172	147	29	5	24	143	20	123	Salud y servicios sociales	0	0	0	0	0
Servicios	0	0	0	0	0	0	0	0	Servicios	6	12	71	25	46
No declarada	89	58	18	6	12	71	25	46	No declarada	36	74	369	141	228
Jaya (D.M.)	479	302	110	36	74	369	141	228	Jaya (D.M.)	1	17	89	15	74
Educación	107	91	18	1	17	89	15	74	Educación	3	11	34	16	18
Humanidades y artes	48	29	14	3	11	34	16	18	Humanidades y artes	14	28	111	44	67
Ciencias sociales, educación comercial y derecho	153	95	42	14	28	111	44	67	Ciencias sociales, educación comercial y derecho	7	3	18	12	6
Ciencias	25	9	7	4	3	18	12	6	Ciencias	7	1	31	25	6
Ingeniería, industria y construcción	38	7	7	6	1	31	25	6	Ingeniería, industria y construcción	4	0	20	15	5
Agricultura	24	5	4	4	0	20	15	5	Agricultura	3	13	49	10	39
Salud y servicios sociales	65	52	16	3	13	49	10	39	Salud y servicios sociales	0	0	0	0	0
Servicios	0	0	0	0	0	0	0	0	Servicios	1	1	17	4	13
No declarada	19	14	2	1	1	17	4	13	No declarada	2	2	17	4	13

Cuadro 9, continuación...

Región, provincia, municipio, distrito municipal y grupos amplios de educación terciaria	Población de 15 años y más que asiste o asistió al nivel superior											
	Total				Urbana				Rural			
	Hombres	Mujeres	Total	Hombres	Mujeres	Total	Hombres	Mujeres	Total	Hombres	Mujeres	Total
Presidente Don Antonio Guzmán Fernández (D.M.)	533	159	374	291	93	198	242	66	176			
Educación	116	14	102	61	7	54	55	7	48			
Humanidades y artes	21	8	13	13	4	9	8	4	4			
Ciencias sociales, educación comercial y derecho	179	56	123	98	30	68	81	26	55			
Ciencias	31	16	15	20	13	7	11	3	8			
Ingeniería, industria y construcción	61	45	16	35	29	6	26	16	10			
Agricultura	8	6	2	3	2	1	5	4	1			
Salud y servicios sociales	84	9	75	38	4	34	46	5	41			
Servicios	0	0	0	0	0	0	0	0	0			
No declarada	33	5	28	23	4	19	10	1	9			
Municipio Arenoso	676	243	433	406	165	241	270	78	192			
Educación	205	31	174	114	22	92	91	9	82			
Humanidades y artes	39	16	23	14	6	8	25	10	15			
Ciencias sociales, educación comercial y derecho	241	90	151	150	61	89	91	29	62			
Ciencias	52	31	21	32	22	10	20	9	11			
Ingeniería, industria y construcción	29	25	4	20	19	1	9	6	3			
Agricultura	28	26	2	21	20	1	7	6	1			
Salud y servicios sociales	43	9	34	31	6	25	12	3	9			
Servicios	0	0	0	0	0	0	0	0	0			
No declarada	39	15	24	24	9	15	15	6	9			
Arenoso	315	136	179	302	131	171	13	5	8			
Educación	82	17	65	78	17	61	4	0	4			
Humanidades y artes	9	6	3	8	5	3	1	1	0			
Ciencias sociales, educación comercial y derecho	122	50	72	115	47	68	7	3	4			
Ciencias	21	17	4	20	16	4	1	1	0			
Ingeniería, industria y construcción	16	15	1	16	15	1	0	0	0			
Agricultura	19	18	1	19	18	1	0	0	0			
Salud y servicios sociales	26	5	21	26	5	21	0	0	0			
Servicios	0	0	0	0	0	0	0	0	0			
No declarada	20	8	12	20	8	12	0	0	0			
Las Coles (D.M.)	258	78	180	27	9	18	231	69	162			
Educación	87	10	77	8	1	7	79	9	70			
Humanidades y artes	22	8	14	1	0	1	21	8	13			
Ciencias sociales, educación comercial y derecho	81	26	55	6	1	5	75	25	50			
Ciencias	25	10	15	6	2	4	19	8	11			
Ingeniería, industria y construcción	11	9	2	3	3	0	8	6	2			
Agricultura	8	7	1	1	1	0	7	6	1			
Salud y servicios sociales	13	4	9	2	1	1	11	3	8			
Servicios	0	0	0	0	0	0	0	0	0			
No declarada	11	4	7	0	0	0	11	4	7			

Región, provincia, municipio, distrito municipal y grupos amplios de educación terciaria	Población de 15 años y más que asiste o asistió al nivel superior											
	Total			Urbana			Rural					
	Hombres	Mujeres	Total	Hombres	Mujeres	Total	Hombres	Mujeres	Total			
El Aguacate (D.M.)	103	29	74	77	25	52	26	4	22			
Educación	36	4	32	28	4	24	8	0	8			
Humanidades y artes	8	2	6	5	1	4	3	1	2			
Ciencias sociales, educación comercial y derecho	38	14	24	29	13	16	9	1	8			
Ciencias	6	4	2	6	4	2	0	0	0			
Ingeniería, industria y construcción	2	1	1	1	1	0	1	0	1			
Agricultura	1	1	0	1	1	0	0	0	0			
Salud y servicios sociales	4	0	4	3	0	3	1	0	1			
Servicios	0	0	0	0	0	0	0	0	0			
No declarada	8	3	5	4	1	3	4	2	2			
Municipio Castillo	2,083	702	1,381	1,138	414	724	945	288	657			
Educación	661	122	539	331	64	267	330	58	272			
Humanidades y artes	69	25	44	38	16	22	31	9	22			
Ciencias sociales, educación comercial y derecho	692	252	440	391	153	238	301	99	202			
Ciencias	139	80	59	77	49	28	62	31	31			
Ingeniería, industria y construcción	150	105	45	79	54	25	71	51	20			
Agricultura	57	50	7	39	34	5	18	16	2			
Salud y servicios sociales	246	44	202	143	31	112	103	13	90			
Servicios	1	0	1	0	0	0	1	0	1			
No declarada	68	24	44	40	13	27	28	11	17			
Castillo	2,083	702	1,381	1,138	414	724	945	288	657			
Educación	661	122	539	331	64	267	330	58	272			
Humanidades y artes	69	25	44	38	16	22	31	9	22			
Ciencias sociales, educación comercial y derecho	692	252	440	391	153	238	301	99	202			
Ciencias	139	80	59	77	49	28	62	31	31			
Ingeniería, industria y construcción	150	105	45	79	54	25	71	51	20			
Agricultura	57	50	7	39	34	5	18	16	2			
Salud y servicios sociales	246	44	202	143	31	112	103	13	90			
Servicios	1	0	1	0	0	0	1	0	1			
No declarada	68	24	44	40	13	27	28	11	17			
Municipio Pimentel	2,119	683	1,436	1,663	541	1,122	456	142	314			
Educación	474	56	418	357	39	318	117	17	100			
Humanidades y artes	56	22	34	40	16	24	16	6	10			
Ciencias sociales, educación comercial y derecho	788	218	570	634	182	452	154	36	118			
Ciencias	113	68	45	76	50	26	37	18	19			
Ingeniería, industria y construcción	270	200	70	228	167	61	42	33	9			
Agricultura	55	46	9	42	35	7	13	11	2			
Salud y servicios sociales	264	36	228	209	26	183	55	10	45			
Servicios	4	2	2	2	0	2	2	2	0			
No declarada	95	35	60	75	26	49	20	9	11			

Cuadro 9, continuación...

Región, provincia, municipio, distrito municipal y grupos amplios de educación terciaria	Población de 15 años y más que asiste o asistió al nivel superior											
	Total			Urbana			Rural					
	Hombres	Mujeres	Total	Hombres	Mujeres	Total	Hombres	Mujeres	Total			
Pimentel	2,119	1,436	1,663	541	1,122	456	142	314	142	314		
Educación	474	418	357	39	318	117	17	100	17	100		
Humanidades y artes	56	34	40	16	24	16	6	10	6	10		
Ciencias sociales, educación comercial y derecho	788	570	634	182	452	154	36	118	36	118		
Ciencias	113	45	76	50	26	37	18	19	18	19		
Ingeniería, industria y construcción	270	70	228	167	61	42	33	9	33	9		
Agricultura	55	9	42	35	7	13	11	2	11	2		
Salud y servicios sociales	264	228	209	26	183	55	10	45	10	45		
Servicios	4	2	2	0	2	2	2	0	2	0		
No declarada	95	60	75	26	49	20	9	11	9	11		
Municipio Villa Riva	2,027	1,316	1,342	506	836	685	205	480	205	480		
Educación	595	475	397	93	304	198	27	171	27	171		
Humanidades y artes	84	59	51	16	35	33	9	24	9	24		
Ciencias sociales, educación comercial y derecho	661	429	425	154	271	236	78	158	78	158		
Ciencias	136	61	98	56	42	38	19	19	19	19		
Ingeniería, industria y construcción	118	23	75	59	16	43	36	7	36	7		
Agricultura	94	9	77	71	6	17	14	3	14	3		
Salud y servicios sociales	198	175	122	18	104	76	5	71	5	71		
Servicios	3	1	1	1	0	2	1	1	1	1		
No declarada	138	84	96	38	58	42	16	26	16	26		
Villa Riva	1,060	672	898	343	555	162	45	117	45	117		
Educación	307	242	261	57	204	46	8	38	8	38		
Humanidades y artes	43	28	39	13	26	4	2	2	2	2		
Ciencias sociales, educación comercial y derecho	362	237	311	119	192	51	6	45	6	45		
Ciencias	75	29	59	38	21	16	8	8	8	8		
Ingeniería, industria y construcción	57	10	44	36	8	13	11	2	11	2		
Agricultura	62	7	56	51	5	6	4	2	4	2		
Salud y servicios sociales	84	76	70	8	62	14	0	14	0	14		
Servicios	0	0	0	0	0	0	0	0	0	0		
No declarada	70	43	58	21	37	12	6	6	6	6		
Agua Santa del Yuna (D.M.)	138	78	110	50	60	28	10	18	10	18		
Educación	31	25	21	3	18	10	3	7	3	7		
Humanidades y artes	7	4	5	2	3	2	1	1	1	1		
Ciencias sociales, educación comercial y derecho	38	26	28	10	18	10	2	8	2	8		
Ciencias	11	6	9	4	5	2	1	1	1	1		
Ingeniería, industria y construcción	11	0	9	9	0	2	2	0	2	0		
Agricultura	9	0	9	9	0	0	0	0	0	0		
Salud y servicios sociales	10	8	9	2	7	1	0	1	0	1		
Servicios	0	0	0	0	0	0	0	0	0	0		
No declarada	21	9	20	11	9	1	1	0	1	0		

Cuadro 9, continuación...

Región, provincia, municipio, distrito municipal y grupos amplios de educación terciaria	Población de 15 años y más que asiste o asistió al nivel superior											
	Total			Urbana			Rural					
	Hombres	Mujeres	Total	Hombres	Mujeres	Total	Hombres	Mujeres	Total			
Cristo Rey de Guaraguao (D.M.)	134	54	115	47	68	19	7	12				
Educación	40	14	35	14	21	5	0	5				
Humanidades y artes	2	1	2	1	1	0	0	0				
Ciencias sociales, educación comercial y derecho	36	13	31	11	20	5	2	3				
Ciencias	13	8	11	7	4	2	1	1				
Ingeniería, industria y construcción	12	7	9	5	4	3	2	1				
Agricultura	4	4	4	4	0	0	0	0				
Salud y servicios sociales	19	3	18	3	15	1	0	1				
Servicios	2	2	1	1	0	1	1	0				
No declarada	6	2	4	1	3	2	1	1				
Las Taranas (D.M.)	582	167	133	35	98	449	132	317				
Educación	170	22	44	10	34	126	12	114				
Humanidades y artes	31	6	5	0	5	26	6	20				
Ciencias sociales, educación comercial y derecho	199	73	35	8	27	164	65	99				
Ciencias	33	14	15	5	10	18	9	9				
Ingeniería, industria y construcción	31	25	6	4	2	25	21	4				
Agricultura	9	7	2	1	1	7	6	1				
Salud y servicios sociales	77	9	20	4	16	57	5	52				
Servicios	0	0	0	0	0	0	0	0				
No declarada	32	11	6	3	3	26	8	18				
Barraquito (D.M.)	113	42	86	31	55	27	11	16				
Educación	47	13	36	9	27	11	4	7				
Humanidades y artes	1	0	0	0	0	1	0	1				
Ciencias sociales, educación comercial y derecho	26	9	20	6	14	6	3	3				
Ciencias	4	2	4	2	2	0	0	0				
Ingeniería, industria y construcción	7	5	7	5	2	0	0	0				
Agricultura	10	10	6	6	0	4	4	0				
Salud y servicios sociales	8	1	5	1	4	3	0	3				
Servicios	1	0	0	0	0	1	0	1				
No declarada	9	2	8	2	6	1	0	1				
Municipio Las Guáranas	1,606	571	1,301	457	844	305	114	191				
Educación	267	33	193	18	175	74	15	59				
Humanidades y artes	80	30	71	29	42	9	1	8				
Ciencias sociales, educación comercial y derecho	738	226	620	185	435	118	41	77				
Ciencias	84	50	65	38	27	19	12	7				
Ingeniería, industria y construcción	123	96	103	80	23	20	16	4				
Agricultura	104	91	90	78	12	14	13	1				
Salud y servicios sociales	168	31	129	22	107	39	9	30				
Servicios	1	0	1	0	1	0	0	0				
No declarada	41	14	29	7	22	12	7	5				

Región, provincia, municipio, distrito municipal y grupos amplios de educación terciaria	Población de 15 años y más que asiste o asistió al nivel superior											
	Total			Urbana			Rural					
	Hombres	Mujeres	Total	Hombres	Mujeres	Total	Hombres	Mujeres	Total	Hombres	Mujeres	
Las Guáranas	1,606	571	1,035	1,301	457	844	305	114	191	114	15	59
Educación	267	33	234	193	18	175	74	15	8	15	1	8
Humanidades y artes	80	30	50	71	29	42	118	41	77	41	12	7
Ciencias sociales, educación comercial y derecho	738	226	512	620	185	435	20	16	4	16	13	1
Ciencias	84	50	34	65	38	27	19	12	7	12	9	30
Ingeniería, industria y construcción	123	96	27	103	80	23	20	16	4	16	9	0
Agricultura	104	91	13	90	78	12	14	13	1	13	7	5
Salud y servicios sociales	168	31	137	129	22	107	39	9	30	9	0	0
Servicios	1	0	1	1	0	1	0	0	0	0	0	0
No declarada	41	14	27	29	7	22	12	7	5	7	7	5
Municipio Eugenio María de Hostos	381	109	272	247	78	169	134	31	103	31	7	41
Educación	119	22	97	71	15	56	48	7	41	7	2	5
Humanidades y artes	23	5	18	16	3	13	7	2	5	2	7	35
Ciencias sociales, educación comercial y derecho	125	39	86	83	32	51	42	7	35	7	3	3
Ciencias	29	16	13	23	13	10	6	3	3	3	5	3
Ingeniería, industria y construcción	19	14	5	11	9	2	8	5	3	5	5	1
Agricultura	9	8	1	3	3	0	6	0	11	0	0	0
Salud y servicios sociales	46	3	43	35	3	32	11	0	0	0	0	0
Servicios	0	0	0	0	0	0	0	0	0	0	0	0
No declarada	11	2	9	5	0	5	6	2	4	2	2	4
Eugenio María de Hostos	309	87	222	194	60	134	115	27	88	27	6	37
Educación	93	17	76	50	11	39	43	6	4	6	2	4
Humanidades y artes	22	5	17	16	3	13	6	2	28	7	2	3
Ciencias sociales, educación comercial y derecho	99	33	66	64	26	38	35	7	3	7	4	1
Ciencias	23	12	11	18	10	8	5	2	3	2	4	4
Ingeniería, industria y construcción	16	11	5	9	7	2	7	4	3	4	4	8
Agricultura	7	6	1	2	2	0	5	0	0	0	0	0
Salud y servicios sociales	38	1	37	30	1	29	8	0	0	0	0	0
Servicios	0	0	0	0	0	0	0	0	0	0	0	0
No declarada	11	2	9	5	0	5	6	2	4	2	2	4
Sabana Grande (D.M.)	72	22	50	53	18	35	19	4	15	4	1	4
Educación	26	5	21	21	4	17	5	1	0	1	0	7
Humanidades y artes	1	0	1	0	0	0	1	0	0	0	0	0
Ciencias sociales, educación comercial y derecho	26	6	20	19	6	13	7	0	0	0	1	0
Ciencias	6	4	2	5	3	2	1	1	0	1	1	0
Ingeniería, industria y construcción	3	3	0	2	2	0	1	1	0	1	1	0
Agricultura	2	2	0	1	1	0	3	0	3	0	0	0
Salud y servicios sociales	8	2	6	5	2	3	0	0	0	0	0	0
Servicios	0	0	0	0	0	0	0	0	0	0	0	0
No declarada	0	0	0	0	0	0	0	0	0	0	0	0

Cuadro 9, continuación...

Región, provincia, municipio, distrito municipal y grupos amplios de educación terciaria	Población de 15 años y más que asiste o asistió al nivel superior											
	Total				Urbana				Rural			
	Hombres	Mujeres	Total	Hombres	Mujeres	Total	Hombres	Mujeres	Total	Hombres	Mujeres	Total
Provincia María Trinidad Sánchez	13,736	5,114	8,622	10,179	3,817	6,362	3,557	1,297	2,260	1,077	813	
Educación	3,225	733	2,492	2,148	469	1,679	1,077	264	813	1,077	813	
Humanidades y artes	750	320	430	557	233	324	193	87	106	193	106	
Ciencias sociales, educación comercial y derecho	5,626	2,150	3,476	4,364	1,665	2,699	1,262	485	777	1,262	777	
Ciencias	842	497	345	623	382	241	219	115	104	219	104	
Ingeniería, industria y construcción	727	598	129	564	463	101	163	135	28	463	135	
Agricultura	263	230	33	216	189	27	47	41	6	189	41	
Salud y servicios sociales	1,514	276	1,238	1,185	202	983	329	74	255	202	74	
Servicios	24	19	5	19	16	3	5	3	2	16	3	
No declarada	765	291	474	503	198	305	262	93	169	198	169	
Municipio Nagua	8,769	3,289	5,480	7,165	2,708	4,457	1,604	581	1,023	2,708	1,023	
Educación	1,894	435	1,459	1,433	323	1,110	461	112	349	323	112	
Humanidades y artes	450	194	256	364	154	210	86	40	46	154	40	
Ciencias sociales, educación comercial y derecho	3,699	1,446	2,253	3,128	1,219	1,909	571	227	344	1,219	344	
Ciencias	544	324	220	431	267	164	113	57	56	267	57	
Ingeniería, industria y construcción	473	385	88	402	330	72	71	55	16	330	55	
Agricultura	160	138	22	145	125	20	15	13	2	125	13	
Salud y servicios sociales	1,089	189	900	910	147	763	179	42	137	147	42	
Servicios	12	8	4	11	8	3	1	0	1	8	0	
No declarada	448	170	278	341	135	206	107	35	72	135	72	
Nagua	6,661	2,524	4,137	6,508	2,470	4,038	153	54	99	2,470	54	
Educación	1,327	294	1,033	1,283	287	996	44	7	37	287	7	
Humanidades y artes	326	132	194	316	126	190	10	6	4	126	6	
Ciencias sociales, educación comercial y derecho	2,928	1,154	1,774	2,867	1,130	1,737	61	24	37	1,130	24	
Ciencias	388	243	145	377	235	142	11	8	3	235	8	
Ingeniería, industria y construcción	383	315	68	379	311	68	4	4	0	311	4	
Agricultura	138	118	20	136	116	20	2	2	0	116	2	
Salud y servicios sociales	854	137	717	840	136	704	14	1	13	136	1	
Servicios	9	6	3	9	6	3	0	0	0	6	0	
No declarada	308	125	183	301	123	178	7	2	5	123	2	
San José de Matanzas (D.M.)	658	234	424	307	111	196	351	123	228	111	228	
Educación	132	19	113	57	8	49	75	11	64	57	11	
Humanidades y artes	40	24	16	21	13	8	19	11	8	13	11	
Ciencias sociales, educación comercial y derecho	283	109	174	126	43	83	157	66	91	43	66	
Ciencias	48	27	21	24	16	8	24	11	13	16	11	
Ingeniería, industria y construcción	35	29	6	16	16	0	19	13	6	16	13	
Agricultura	3	3	0	1	1	0	2	2	0	1	0	
Salud y servicios sociales	77	12	65	38	5	33	39	7	32	5	7	
Servicios	3	2	1	2	2	0	1	0	1	2	0	
No declarada	37	9	28	22	7	15	15	2	13	7	2	

Región, provincia, municipio, distrito municipal y grupos amplios de educación terciaria	Población de 15 años y más que asiste o asistió al nivel superior											
	Total			Urbana			Rural					
	Hombres	Mujeres	Total	Hombres	Mujeres	Total	Hombres	Mujeres	Total			
Las Gordas (D.M.)	979	370	609	260	97	163	719	273	446			
Educación	271	85	186	69	23	46	202	62	140			
Humanidades y artes	63	28	35	21	11	10	42	17	25			
Ciencias sociales, educación comercial y derecho	314	119	195	98	36	62	216	83	133			
Ciencias	77	36	41	21	11	10	56	25	31			
Ingeniería, industria y construcción	45	33	12	6	2	4	39	31	8			
Agricultura	13	13	0	8	8	0	5	5	0			
Salud y servicios sociales	117	30	87	20	2	18	97	28	69			
Servicios	0	0	0	0	0	0	0	0	0			
No declarada	79	26	53	17	4	13	62	22	40			
Arroyo al Medio (D.M.)	471	161	310	90	30	60	381	131	250			
Educación	164	37	127	24	5	19	140	32	108			
Humanidades y artes	21	10	11	6	4	2	15	6	9			
Ciencias sociales, educación comercial y derecho	174	64	110	37	10	27	137	54	83			
Ciencias	31	18	13	9	5	4	22	13	9			
Ingeniería, industria y construcción	10	8	2	1	1	0	9	7	2			
Agricultura	6	4	2	0	0	0	6	4	2			
Salud y servicios sociales	41	10	31	12	4	8	29	6	23			
Servicios	0	0	0	0	0	0	0	0	0			
No declarada	24	10	14	1	1	0	23	9	14			
Municipio Cabrera	2,121	786	1,335	950	380	570	1,171	406	765			
Educación	604	153	451	225	57	168	379	96	283			
Humanidades y artes	141	62	79	64	27	37	77	35	42			
Ciencias sociales, educación comercial y derecho	816	295	521	403	155	248	413	140	273			
Ciencias	108	65	43	53	35	18	55	30	25			
Ingeniería, industria y construcción	100	84	16	58	47	11	42	37	5			
Agricultura	34	32	2	18	17	1	16	15	1			
Salud y servicios sociales	155	30	125	79	17	62	76	13	63			
Servicios	7	6	1	3	3	0	4	3	1			
No declarada	156	59	97	47	22	25	109	37	72			
Cabrera	1,275	489	786	695	284	411	580	205	375			
Educación	313	82	231	154	41	113	159	41	118			
Humanidades y artes	83	33	50	43	16	27	40	17	23			
Ciencias sociales, educación comercial y derecho	546	195	351	303	115	188	243	80	163			
Ciencias	59	36	23	39	27	12	20	9	11			
Ingeniería, industria y construcción	69	59	10	46	38	8	23	21	2			
Agricultura	25	24	1	14	13	1	11	11	0			
Salud y servicios sociales	90	21	69	60	14	46	30	7	23			
Servicios	6	5	1	3	3	0	3	2	1			
No declarada	84	34	50	33	17	16	51	17	34			

Región, provincia, municipio, distrito municipal y grupos amplios de educación terciaria	Población de 15 años y más que asiste o asistió al nivel superior											
	Total			Urbana			Rural					
	Hombres	Mujeres	Total	Hombres	Mujeres	Total	Hombres	Mujeres	Total	Hombres	Mujeres	
Arroyo Salado (D.M.)	553	362	139	49	90	414	142	272				
Educación	185	145	41	5	36	144	35	109				
Humanidades y artes	35	16	8	5	3	27	14	13				
Ciencias sociales, educación comercial y derecho	169	108	46	19	27	123	42	81				
Ciencias	35	12	7	4	3	28	19	9				
Ingeniería, industria y construcción	22	5	7	5	2	15	12	3				
Agricultura	8	1	4	4	0	4	3	1				
Salud y servicios sociales	54	47	16	3	13	38	4	34				
Servicios	0	0	0	0	0	0	0	0				
No declarada	45	28	10	4	6	35	13	22				
La Entrada (D.M.)	293	187	116	47	69	177	59	118				
Educación	106	75	30	11	19	76	20	56				
Humanidades y artes	23	13	13	6	7	10	4	6				
Ciencias sociales, educación comercial y derecho	101	62	54	21	33	47	18	29				
Ciencias	14	8	7	4	3	7	2	5				
Ingeniería, industria y construcción	9	1	5	4	1	4	4	0				
Agricultura	1	0	0	0	0	1	1	0				
Salud y servicios sociales	11	9	3	0	3	8	2	6				
Servicios	1	0	0	0	0	1	1	0				
No declarada	27	19	4	1	3	23	7	16				
Municipio El Factor	1,771	1,150	1,189	389	800	582	232	350				
Educación	405	341	249	30	219	156	34	122				
Humanidades y artes	76	52	60	21	39	16	3	13				
Ciencias sociales, educación comercial y derecho	728	458	501	172	329	227	98	129				
Ciencias	125	53	79	46	33	46	26	20				
Ingeniería, industria y construcción	103	16	65	54	11	38	33	5				
Agricultura	41	8	29	23	6	12	10	2				
Salud y servicios sociales	184	157	126	13	113	58	14	44				
Servicios	2	0	2	2	0	0	0	0				
No declarada	107	65	78	28	50	29	14	15				
El Factor	1,121	728	818	264	554	303	129	174				
Educación	221	183	154	20	134	67	18	49				
Humanidades y artes	53	35	42	16	26	11	2	9				
Ciencias sociales, educación comercial y derecho	480	307	350	116	234	130	57	73				
Ciencias	84	32	56	34	22	28	18	10				
Ingeniería, industria y construcción	67	13	47	37	10	20	17	3				
Agricultura	20	4	16	12	4	4	4	0				
Salud y servicios sociales	124	107	96	9	87	28	8	20				
Servicios	0	0	0	0	0	0	0	0				
No declarada	72	47	57	20	37	15	5	10				

Cuadro 9, continuación...

Región, provincia, municipio, distrito municipal y grupos amplios de educación terciaria	Población de 15 años y más que asiste o asistió al nivel superior											
	Total			Urbana			Rural					
	Hombres	Mujeres	Total	Hombres	Mujeres	Total	Hombres	Mujeres	Total	Hombres	Mujeres	
El Pozo (D.M.)	650	422	371	125	246	279	103	176				
Educación	184	158	95	10	85	89	16	73				
Humanidades y artes	23	17	18	5	13	5	1	4				
Ciencias sociales, educación comercial y derecho	248	151	151	56	95	97	41	56				
Ciencias	41	21	23	12	11	18	8	10				
Ingeniería, industria y construcción	36	3	18	17	1	18	16	2				
Agricultura	21	4	13	11	2	8	6	2				
Salud y servicios sociales	60	50	30	4	26	30	6	24				
Servicios	2	0	2	2	0	0	0	0				
No declarada	35	18	21	8	13	14	9	5				
Municipio Río San Juan	1,075	657	875	340	535	200	78	122				
Educación	322	241	241	59	182	81	22	59				
Humanidades y artes	83	43	69	31	38	14	9	5				
Ciencias sociales, educación comercial y derecho	383	244	332	119	213	51	20	31				
Ciencias	65	29	60	34	26	5	2	3				
Ingeniería, industria y construcción	51	9	39	32	7	12	10	2				
Agricultura	28	1	24	24	0	4	3	1				
Salud y servicios sociales	86	56	70	25	45	16	5	11				
Servicios	3	0	3	3	0	0	0	0				
No declarada	54	34	37	13	24	17	7	10				
Río San Juan	1,075	657	875	340	535	200	78	122				
Educación	322	241	241	59	182	81	22	59				
Humanidades y artes	83	43	69	31	38	14	9	5				
Ciencias sociales, educación comercial y derecho	383	244	332	119	213	51	20	31				
Ciencias	65	29	60	34	26	5	2	3				
Ingeniería, industria y construcción	51	9	39	32	7	12	10	2				
Agricultura	28	1	24	24	0	4	3	1				
Salud y servicios sociales	86	56	70	25	45	16	5	11				
Servicios	3	0	3	3	0	0	0	0				
No declarada	54	34	37	13	24	17	7	10				
Provincia Hermanas Mirabal	12,081	7,558	5,439	2,043	3,396	6,642	2,480	4,162				
Educación	3,170	2,455	1,319	300	1,019	1,851	415	1,436				
Humanidades y artes	426	266	189	88	101	237	72	165				
Ciencias sociales, educación comercial y derecho	4,340	2,774	2,072	738	1,334	2,268	828	1,440				
Ciencias	597	224	262	164	98	335	209	126				
Ingeniería, industria y construcción	871	166	406	324	82	465	381	84				
Agricultura	525	46	215	196	19	310	283	27				
Salud y servicios sociales	1,684	1,353	833	169	664	851	162	689				
Servicios	17	7	7	4	3	10	6	4				
No declarada	451	267	136	60	76	315	124	191				

Cuadro 9, continuación...

Región, provincia, municipio, distrito municipal y grupos amplios de educación terciaria	Población de 15 años y más que asiste o asistió al nivel superior											
	Total				Urbana				Rural			
	Hombres	Mujeres	Total	Hombres	Mujeres	Total	Hombres	Mujeres	Total	Hombres	Mujeres	Total
Municipio Salcedo	6,084	2,312	3,772	3,100	1,168	1,932	2,984	1,144	1,840			
Educación	1,591	350	1,241	774	169	605	817	181	636			
Humanidades y artes	168	73	95	92	49	43	76	24	52			
Ciencias sociales, educación comercial y derecho	2,196	827	1,369	1,140	423	717	1,056	404	652			
Ciencias	258	163	95	131	84	47	127	79	48			
Ingeniería, industria y construcción	450	355	95	230	183	47	220	172	48			
Agricultura	304	275	29	134	121	13	170	154	16			
Salud y servicios sociales	902	176	726	508	95	413	394	81	313			
Servicios	10	6	4	5	3	2	5	3	2			
No declarada	205	87	118	86	41	45	119	46	73			
Salcedo	5,948	2,254	3,694	3,093	1,166	1,927	2,855	1,088	1,767			
Educación	1,551	338	1,213	772	169	603	779	169	610			
Humanidades y artes	164	72	92	92	49	43	72	23	49			
Ciencias sociales, educación comercial y derecho	2,153	812	1,341	1,138	423	715	1,015	389	626			
Ciencias	253	161	92	130	83	47	123	78	45			
Ingeniería, industria y construcción	438	345	93	229	183	46	209	162	47			
Agricultura	292	263	29	133	120	13	159	143	16			
Salud y servicios sociales	890	174	716	508	95	413	382	79	303			
Servicios	10	6	4	5	3	2	5	3	2			
No declarada	197	83	114	86	41	45	111	42	69			
Jamao Afuera (D.M.)	136	58	78	7	2	5	129	56	73			
Educación	40	12	28	2	0	2	38	12	26			
Humanidades y artes	4	1	3	0	0	0	4	1	3			
Ciencias sociales, educación comercial y derecho	43	15	28	2	0	2	41	15	26			
Ciencias	5	2	3	1	1	0	4	1	3			
Ingeniería, industria y construcción	12	10	2	1	0	1	11	10	1			
Agricultura	12	12	0	1	1	0	11	11	0			
Salud y servicios sociales	12	2	10	0	0	0	12	2	10			
Servicios	0	0	0	0	0	0	0	0	0			
No declarada	8	4	4	0	0	0	8	4	4			
Municipio Tenares	2,767	991	1,776	1,259	469	790	1,508	522	986			
Educación	713	182	531	280	79	201	433	103	330			
Humanidades y artes	94	32	62	38	15	23	56	17	39			
Ciencias sociales, educación comercial y derecho	1,120	353	767	554	180	374	566	173	393			
Ciencias	172	98	74	70	38	32	102	60	42			
Ingeniería, industria y construcción	209	173	36	107	89	18	102	84	18			
Agricultura	57	51	6	27	23	4	30	28	2			
Salud y servicios sociales	308	72	236	161	37	124	147	35	112			
Servicios	4	2	2	1	0	1	3	2	1			
No declarada	90	28	62	21	8	13	69	20	49			

Región, provincia, municipio, distrito municipal y grupos amplios de educación terciaria	Población de 15 años y más que asiste o asistió al nivel superior											
	Total				Urbana				Rural			
	Hombres	Mujeres	Total	Hombres	Mujeres	Total	Hombres	Mujeres	Total	Hombres	Mujeres	Total
Tenares	2,553	897	1,656	1,215	449	766	448	1,338	448	890	1,338	
Educación	631	145	486	265	73	192	72	366	72	294	366	
Humanidades y artes	78	25	53	35	12	23	13	43	13	30	43	
Ciencias sociales, educación comercial y derecho	1,064	333	731	539	174	365	159	525	159	366	525	
Ciencias	154	86	68	67	37	30	49	87	49	38	87	
Ingeniería, industria y construcción	199	166	33	103	86	17	80	96	80	16	96	
Agricultura	51	46	5	27	23	4	23	24	23	1	24	
Salud y servicios sociales	288	68	220	157	36	121	32	131	32	99	131	
Servicios	4	2	2	1	0	1	2	3	2	1	3	
No declarada	84	26	58	21	8	13	18	63	18	45	63	
Blanco (D.M.)	214	94	120	44	20	24	74	170	74	96	170	
Educación	82	37	45	15	6	9	31	67	31	36	67	
Humanidades y artes	16	7	9	3	3	0	4	13	4	9	13	
Ciencias sociales, educación comercial y derecho	56	20	36	15	6	9	14	41	14	27	41	
Ciencias	18	12	6	3	1	2	11	15	11	4	15	
Ingeniería, industria y construcción	10	7	3	4	3	1	4	6	4	2	6	
Agricultura	6	5	1	0	0	0	5	6	5	1	6	
Salud y servicios sociales	20	4	16	4	1	3	3	16	3	13	16	
Servicios	0	0	0	0	0	0	0	0	0	0	0	
No declarada	6	2	4	0	0	0	2	6	2	4	6	
Municipio Villa Tapia	3,230	1,220	2,010	1,080	406	674	814	2,150	814	1,336	2,150	
Educación	866	183	683	265	52	213	131	601	131	470	601	
Humanidades y artes	164	55	109	59	24	35	31	105	31	74	105	
Ciencias sociales, educación comercial y derecho	1,024	386	638	378	135	243	251	646	251	395	646	
Ciencias	167	112	55	61	42	19	70	106	70	36	106	
Ingeniería, industria y construcción	212	177	35	69	52	17	125	143	125	18	143	
Agricultura	164	153	11	54	52	2	101	110	101	9	110	
Salud y servicios sociales	474	83	391	164	37	127	46	310	46	264	310	
Servicios	3	2	1	1	1	0	1	2	1	1	2	
No declarada	156	69	87	29	11	18	58	127	58	69	127	
Villa Tapia	3,230	1,220	2,010	1,080	406	674	814	2,150	814	1,336	2,150	
Educación	866	183	683	265	52	213	131	601	131	470	601	
Humanidades y artes	164	55	109	59	24	35	31	105	31	74	105	
Ciencias sociales, educación comercial y derecho	1,024	386	638	378	135	243	251	646	251	395	646	
Ciencias	167	112	55	61	42	19	70	106	70	36	106	
Ingeniería, industria y construcción	212	177	35	69	52	17	125	143	125	18	143	
Agricultura	164	153	11	54	52	2	101	110	101	9	110	
Salud y servicios sociales	474	83	391	164	37	127	46	310	46	264	310	
Servicios	3	2	1	1	1	0	1	2	1	1	2	
No declarada	156	69	87	29	11	18	58	127	58	69	127	

Cuadro 9, continuación...

Región, provincia, municipio, distrito municipal y grupos amplios de educación terciaria	Población de 15 años y más que asiste o asistió al nivel superior											
	Total			Urbana			Rural					
	Hombres	Mujeres	Total	Hombres	Mujeres	Total	Hombres	Mujeres	Total	Hombres	Mujeres	Total
Provincia Samaná	7,356	2,701	4,655	1,799	2,862	2,695	902	1,793				
Educación	1,682	320	1,362	189	791	702	131	571				
Humanidades y artes	508	200	308	119	171	218	81	137				
Ciencias sociales, educación comercial y derecho	3,130	1,156	1,974	781	1,262	1,087	375	712				
Ciencias	314	190	124	123	76	115	67	48				
Ingeniería, industria y construcción	547	451	96	311	57	179	140	39				
Agricultura	72	64	8	48	6	18	16	2				
Salud y servicios sociales	625	128	497	95	324	206	33	173				
Servicios	36	27	9	18	5	13	9	4				
No declarada	442	165	277	115	170	157	50	107				
Municipio Samaná	3,756	1,315	2,441	869	1,467	1,420	446	974				
Educación	983	192	791	110	439	434	82	352				
Humanidades y artes	275	108	167	66	80	129	42	87				
Ciencias sociales, educación comercial y derecho	1,470	550	920	370	609	491	180	311				
Ciencias	152	82	70	88	41	64	35	29				
Ingeniería, industria y construcción	229	195	34	136	20	73	59	14				
Agricultura	42	36	6	27	6	9	9	0				
Salud y servicios sociales	354	64	290	50	184	120	14	106				
Servicios	12	9	3	11	3	1	1	0				
No declarada	239	79	160	140	85	99	24	75				
Samaná	2,656	938	1,718	701	1,178	777	237	540				
Educación	685	136	549	93	337	255	43	212				
Humanidades y artes	181	76	105	52	63	66	24	42				
Ciencias sociales, educación comercial y derecho	1,082	407	675	312	518	252	95	157				
Ciencias	97	50	47	35	29	33	15	18				
Ingeniería, industria y construcción	157	134	23	94	15	48	40	8				
Agricultura	29	23	6	22	6	1	1	0				
Salud y servicios sociales	264	56	208	47	147	70	9	61				
Servicios	8	6	2	6	2	0	0	0				
No declarada	153	50	103	40	61	52	10	42				
El Limón (D.M.)	248	86	162	70	143	35	16	19				
Educación	61	13	48	9	42	10	4	6				
Humanidades y artes	21	9	12	7	10	4	2	2				
Ciencias sociales, educación comercial y derecho	89	32	57	26	53	10	6	4				
Ciencias	6	1	5	4	3	2	0	2				
Ingeniería, industria y construcción	21	20	1	17	1	3	3	0				
Agricultura	2	2	0	2	0	0	0	0				
Salud y servicios sociales	18	1	17	1	16	1	0	1				
Servicios	1	0	1	0	1	0	0	0				
No declarada	29	8	21	7	17	5	1	4				

Región, provincia, municipio, distrito municipal y grupos amplios de educación terciaria	Población de 15 años y más que asiste o asistió al nivel superior											
	Total			Urbana			Rural					
	Hombres	Mujeres	Total	Hombres	Mujeres	Total	Hombres	Mujeres	Total	Hombres	Mujeres	
Arroyo Barril (D.M.)	648	201	447	186	65	121	462	136	326			
Educación	203	33	170	61	7	54	142	26	116			
Humanidades y artes	55	17	38	11	6	5	44	11	33			
Ciencias sociales, educación comercial y derecho	222	85	137	53	24	29	169	61	108			
Ciencias	31	19	12	15	8	7	16	11	5			
Ingeniería, industria y construcción	28	21	7	13	11	2	15	10	5			
Agricultura	7	7	0	1	1	0	6	6	0			
Salud y servicios sociales	55	4	51	20	2	18	35	2	33			
Servicios	1	1	0	1	1	0	0	0	0			
No declarada	46	14	32	11	5	6	35	9	26			
Las Galeras (D.M.)	204	90	114	58	33	25	146	57	89			
Educación	34	10	24	7	1	6	27	9	18			
Humanidades y artes	18	6	12	3	1	2	15	5	10			
Ciencias sociales, educación comercial y derecho	77	26	51	17	8	9	60	18	42			
Ciencias	18	12	6	5	3	2	13	9	4			
Ingeniería, industria y construcción	23	20	3	16	14	2	7	6	1			
Agricultura	4	4	0	2	2	0	2	2	0			
Salud y servicios sociales	17	3	14	3	0	3	14	3	11			
Servicios	2	2	0	1	1	0	1	1	0			
No declarada	11	7	4	4	3	1	7	4	3			
Municipio Sánchez	2,159	720	1,439	1,313	462	851	846	258	588			
Educación	550	99	451	334	59	275	216	40	176			
Humanidades y artes	128	41	87	70	17	53	58	24	34			
Ciencias sociales, educación comercial y derecho	930	314	616	558	210	348	372	104	268			
Ciencias	94	59	35	56	36	20	38	23	15			
Ingeniería, industria y construcción	129	103	26	79	69	10	50	34	16			
Agricultura	24	22	2	15	15	0	9	7	2			
Salud y servicios sociales	184	34	150	121	24	97	63	10	53			
Servicios	2	0	2	1	0	1	1	0	1			
No declarada	118	48	70	79	32	47	39	16	23			
Sánchez	2,159	720	1,439	1,313	462	851	846	258	588			
Educación	550	99	451	334	59	275	216	40	176			
Humanidades y artes	128	41	87	70	17	53	58	24	34			
Ciencias sociales, educación comercial y derecho	930	314	616	558	210	348	372	104	268			
Ciencias	94	59	35	56	36	20	38	23	15			
Ingeniería, industria y construcción	129	103	26	79	69	10	50	34	16			
Agricultura	24	22	2	15	15	0	9	7	2			
Salud y servicios sociales	184	34	150	121	24	97	63	10	53			
Servicios	2	0	2	1	0	1	1	0	1			
No declarada	118	48	70	79	32	47	39	16	23			

Cuadro 9, continuación...

Región, provincia, municipio, distrito municipal y grupos amplios de educación terciaria	Población de 15 años y más que asiste o asistió al nivel superior											
	Total			Urbana			Rural					
	Hombres	Mujeres	Total	Hombres	Mujeres	Total	Hombres	Mujeres	Total	Hombres	Mujeres	
Municipio Las Terrenas	1,441	666	1,012	468	544	429	198	231	429	198	231	
Educación	149	29	97	20	77	52	9	43	52	9	43	
Humanidades y artes	105	51	74	36	38	31	15	16	31	15	16	
Ciencias sociales, educación comercial y derecho	730	292	506	201	305	224	91	133	224	91	133	
Ciencias	68	49	55	40	15	13	9	4	13	9	4	
Ingeniería, industria y construcción	189	153	133	106	27	56	47	9	56	47	9	
Agricultura	6	6	6	6	0	0	0	0	0	0	0	
Salud y servicios sociales	87	30	64	21	43	23	9	14	23	9	14	
Servicios	22	18	11	10	1	11	8	3	11	8	3	
No declarada	85	38	66	28	38	19	10	9	19	10	9	
Las Terrenas	1,441	666	1,012	468	544	429	198	231	429	198	231	
Educación	149	29	97	20	77	52	9	43	52	9	43	
Humanidades y artes	105	51	74	36	38	31	15	16	31	15	16	
Ciencias sociales, educación comercial y derecho	730	292	506	201	305	224	91	133	224	91	133	
Ciencias	68	49	55	40	15	13	9	4	13	9	4	
Ingeniería, industria y construcción	189	153	133	106	27	56	47	9	56	47	9	
Agricultura	6	6	6	6	0	0	0	0	0	0	0	
Salud y servicios sociales	87	30	64	21	43	23	9	14	23	9	14	
Servicios	22	18	11	10	1	11	8	3	11	8	3	
No declarada	85	38	66	28	38	19	10	9	19	10	9	
Región Cibao Noroeste	33,844	13,129	27,827	10,905	16,922	6,017	2,224	3,793	6,017	2,224	3,793	
Educación	7,493	1,582	5,790	1,211	4,579	1,703	371	1,332	1,703	371	1,332	
Humanidades y artes	1,225	455	1,016	392	624	209	63	146	209	63	146	
Ciencias sociales, educación comercial y derecho	12,825	4,581	10,840	3,877	6,963	1,985	704	1,281	1,985	704	1,281	
Ciencias	2,395	1,390	2,000	1,166	834	395	224	171	395	224	171	
Ingeniería, industria y construcción	2,107	1,671	1,812	1,439	373	295	232	63	295	232	63	
Agricultura	2,358	2,084	1,932	1,711	221	426	373	53	426	373	53	
Salud y servicios sociales	3,710	650	3,148	567	2,581	562	83	479	562	83	479	
Servicios	85	55	77	49	28	8	6	2	8	6	2	
No declarada	1,646	661	1,212	493	719	434	168	266	434	168	266	
Provincia Dajabón	4,802	1,825	3,907	1,495	2,412	895	330	565	895	330	565	
Educación	1,284	278	1,007	218	789	277	60	217	277	60	217	
Humanidades y artes	167	51	140	46	94	27	5	22	27	5	22	
Ciencias sociales, educación comercial y derecho	1,818	668	1,533	551	982	285	117	168	285	117	168	
Ciencias	251	146	196	118	78	55	28	27	55	28	27	
Ingeniería, industria y construcción	254	201	207	164	43	47	37	10	47	37	10	
Agricultura	335	292	283	248	35	52	44	8	52	44	8	
Salud y servicios sociales	433	87	342	68	274	91	19	72	91	19	72	
Servicios	11	10	8	7	1	3	3	0	3	3	0	
No declarada	249	92	191	75	116	58	17	41	58	17	41	

Región, provincia, municipio, distrito municipal y grupos amplios de educación terciaria	Población de 15 años y más que asiste o asistió al nivel superior											
	Total			Urbana			Rural					
	Hombres	Mujeres	Total	Hombres	Mujeres	Total	Hombres	Mujeres	Total	Hombres	Mujeres	
Municipio Dajabón	2,642	1,016	1,626	2,382	922	1,460	260	94	166	94	166	
Educación	506	90	416	456	83	373	50	7	43	7	43	
Humanidades y artes	77	26	51	71	25	46	6	1	5	1	5	
Ciencias sociales, educación comercial y derecho	1,187	419	768	1,088	386	702	99	33	66	33	66	
Ciencias	136	78	58	116	69	47	20	9	11	9	11	
Ingeniería, industria y construcción	178	132	46	157	118	39	21	14	7	14	7	
Agricultura	195	169	26	180	155	25	15	14	1	14	1	
Salud y servicios sociales	238	50	188	206	42	164	32	8	24	8	24	
Servicios	5	5	0	4	4	0	1	1	0	1	0	
No declarada	120	47	73	104	40	64	16	7	9	7	9	
Dajabón	2,542	979	1,563	2,338	905	1,433	204	74	130	74	130	
Educación	488	87	401	441	80	361	47	7	40	7	40	
Humanidades y artes	76	26	50	70	25	45	6	1	5	1	5	
Ciencias sociales, educación comercial y derecho	1,151	406	745	1,076	381	695	75	25	50	25	50	
Ciencias	127	73	54	114	67	47	13	6	7	6	7	
Ingeniería, industria y construcción	169	125	44	154	115	39	15	10	5	10	5	
Agricultura	190	165	25	178	153	25	12	12	0	12	0	
Salud y servicios sociales	225	49	176	202	42	160	23	7	16	7	16	
Servicios	5	5	0	4	4	0	1	1	0	1	0	
No declarada	111	43	68	99	38	61	12	5	7	5	7	
Cañongo (D.M.)	100	37	63	44	17	27	56	20	36	20	36	
Educación	18	3	15	15	3	12	3	0	3	0	3	
Humanidades y artes	1	0	1	1	0	1	0	0	0	0	0	
Ciencias sociales, educación comercial y derecho	36	13	23	12	5	7	24	8	16	8	16	
Ciencias	9	5	4	2	2	0	7	3	4	3	4	
Ingeniería, industria y construcción	9	7	2	3	3	0	6	4	2	4	2	
Agricultura	5	4	1	2	2	0	3	2	1	2	1	
Salud y servicios sociales	13	1	12	4	0	4	9	1	8	1	8	
Servicios	0	0	0	0	0	0	0	0	0	0	0	
No declarada	9	4	5	5	2	3	4	2	2	2	2	
Municipio Loma de Cabrera	1,085	416	669	854	328	526	231	88	143	88	143	
Educación	352	93	259	285	78	207	67	15	52	15	52	
Humanidades y artes	49	13	36	37	12	25	12	1	11	1	11	
Ciencias sociales, educación comercial y derecho	337	126	211	264	92	172	73	34	39	34	39	
Ciencias	68	44	24	49	32	17	19	12	7	12	7	
Ingeniería, industria y construcción	31	26	5	23	21	2	8	5	3	5	3	
Agricultura	79	70	9	63	58	5	16	12	4	12	4	
Salud y servicios sociales	105	19	86	80	14	66	25	5	20	5	20	
Servicios	1	1	0	0	0	0	1	1	0	1	0	
No declarada	63	24	39	53	21	32	10	3	7	3	7	

Cuadro 9, continuación...

Región, provincia, municipio, distrito municipal y grupos amplios de educación terciaria	Población de 15 años y más que asiste o asistió al nivel superior															
	Total			Urbana			Rural									
	Hombres	Mujeres	Total	Hombres	Mujeres	Total	Hombres	Mujeres	Total	Hombres	Mujeres					
Loma de Cabrera	839	317	688	264	424	151	53	98	280	72	208	61	171	48	11	37
Educación	40	11	33	11	29	7	0	7	Humanidades y artes	100	156	80	132	44	20	24
Ciencias sociales, educación comercial y derecho	61	39	43	28	22	18	11	7	Ciencias	19	4	13	1	5	2	3
Ingeniería, industria y construcción	53	47	45	41	6	8	6	2	Agricultura	82	68	14	53	15	0	15
Salud y servicios sociales	1	1	0	0	0	1	1	0	Servicios	47	29	16	26	5	2	3
No declarada	103	44	65	32	59	38	12	26	Capotillo (D.M.)	38	23	13	12	13	2	11
Educación	5	1	4	0	4	4	1	3	Humanidades y artes	6	20	17	14	9	4	6
Ciencias sociales, educación comercial y derecho	5	4	4	3	1	1	1	0	Ciencias sociales, educación comercial y derecho	55	88	32	69	42	23	19
Ciencias	4	4	4	4	0	0	0	0	Ciencias	6	3	5	2	1	1	1
Ingeniería, industria y construcción	10	9	6	6	1	4	3	1	Ingeniería, industria y construcción	143	28	4	24	6	2	4
Agricultura	9	2	3	0	7	3	6	2	Agricultura	4	3	1	2	1	0	1
Salud y servicios sociales	0	0	0	0	0	0	0	0	Salud y servicios sociales	20	35	9	26	20	11	9
Servicios	6	3	5	3	3	2	0	0	Servicios	14	11	10	10	4	3	1
No declarada	34	6	28	4	28	6	0	0	No declarada	10	7	2	4	0	0	3
Santiago de la Cruz (D.M.)	163	173	276	97	289	186	76	110	Educación	2	1	1	1	0	0	0
Educación	8	7	5	4	1	3	3	0	Humanidades y artes	16	2	12	1	4	3	1
Humanidades y artes	55	20	35	9	35	20	11	9	Ciencias sociales, educación comercial y derecho	14	11	0	10	4	3	1
Ciencias sociales, educación comercial y derecho	2	1	2	1	1	0	0	0	Ciencias	8	1	5	1	3	0	0
Ingeniería, industria y construcción	16	14	12	11	2	4	3	1	Ingeniería, industria y construcción	0	0	0	0	0	0	0
Agricultura	14	3	10	0	11	4	3	1	Agricultura	10	0	0	0	0	0	0
Salud y servicios sociales	0	0	0	0	0	0	0	0	Salud y servicios sociales	462	143	101	179	62	10	52
Servicios	10	3	6	2	7	4	1	3	Servicios	163	289	97	91	186	76	110
No declarada	147	66	81	35	81	64	31	33	No declarada	10	9	1	8	1	1	1
Municipio Partido	21	20	11	7	9	9	4	5	Humanidades y artes	21	9	10	4	9	4	5
Educación	34	30	19	18	4	15	12	3	Ciencias sociales, educación comercial y derecho	31	22	19	14	12	4	8
Humanidades y artes	3	2	1	1	1	1	1	0	Ingeniería, industria y construcción	3	1	2	1	1	1	0
Ciencias sociales, educación comercial y derecho	33	14	21	10	19	12	4	8	Ciencias sociales, educación comercial y derecho	33	19	21	11	12	4	8

Región, provincia, municipio, distrito municipal y grupos amplios de educación terciaria	Población de 15 años y más que asiste o asistió al nivel superior											
	Total			Urbana			Rural					
	Hombres	Mujeres	Total	Hombres	Mujeres	Total	Hombres	Mujeres	Total	Hombres	Mujeres	
Partido	173	289	276	97	179	186	76	110	110	76	110	
Educación	20	143	101	10	91	62	10	52	52	10	52	
Humanidades y artes	1	9	9	1	8	1	0	1	1	0	1	
Ciencias sociales, educación comercial y derecho	66	81	83	35	48	64	31	33	33	31	33	
Ciencias	11	9	11	7	4	9	4	5	5	4	5	
Ingeniería, industria y construcción	20	1	11	10	1	10	10	0	0	10	0	
Agricultura	30	4	19	18	1	15	12	3	3	12	3	
Salud y servicios sociales	31	22	19	5	14	12	4	8	8	4	8	
Servicios	3	1	2	1	1	1	1	0	0	1	0	
No declarada	33	19	21	10	11	12	4	8	8	4	8	
Municipio Restauración	124	202	244	89	155	82	35	47	47	35	47	
Educación	48	100	107	33	74	41	15	26	26	15	26	
Humanidades y artes	4	10	12	3	9	2	1	1	1	1	1	
Ciencias sociales, educación comercial y derecho	26	40	52	19	33	14	7	7	7	7	7	
Ciencias	13	5	11	6	5	2	2	0	0	2	0	
Ingeniería, industria y construcción	15	1	11	10	1	4	4	0	0	4	0	
Agricultura	19	3	15	12	3	4	4	0	0	4	0	
Salud y servicios sociales	34	29	26	3	23	8	2	6	6	2	6	
Servicios	1	0	1	1	0	0	0	0	0	0	0	
No declarada	2	14	9	2	7	7	0	7	7	0	7	
Restauración	124	202	244	89	155	82	35	47	47	35	47	
Educación	48	100	107	33	74	41	15	26	26	15	26	
Humanidades y artes	4	10	12	3	9	2	1	1	1	1	1	
Ciencias sociales, educación comercial y derecho	26	40	52	19	33	14	7	7	7	7	7	
Ciencias	13	5	11	6	5	2	2	0	0	2	0	
Ingeniería, industria y construcción	15	1	11	10	1	4	4	0	0	4	0	
Agricultura	19	3	15	12	3	4	4	0	0	4	0	
Salud y servicios sociales	34	29	26	3	23	8	2	6	6	2	6	
Servicios	1	0	1	1	0	0	0	0	0	0	0	
No declarada	2	14	9	2	7	7	0	7	7	0	7	
Municipio El Pino	96	191	151	59	92	136	37	99	99	37	99	
Educación	27	88	58	14	44	57	13	44	44	13	44	
Humanidades y artes	7	10	11	5	6	6	2	4	4	2	4	
Ciencias sociales, educación comercial y derecho	31	50	46	19	27	35	12	23	23	12	23	
Ciencias	5	9	9	4	5	5	1	4	4	1	4	
Ingeniería, industria y construcción	9	0	5	5	0	4	4	0	0	4	0	
Agricultura	7	1	6	5	1	2	2	0	0	2	0	
Salud y servicios sociales	4	21	11	4	7	14	0	14	14	0	14	
Servicios	1	0	1	1	0	0	0	0	0	0	0	
No declarada	5	12	4	2	2	13	3	10	10	3	10	

Región, provincia, municipio, distrito municipal y grupos amplios de educación terciaria	Población de 15 años y más que asiste o asistió al nivel superior											
	Total			Urbana			Rural					
	Hombres	Mujeres	Total	Hombres	Mujeres	Total	Hombres	Mujeres	Total	Hombres	Mujeres	
El Pino	186	54	132	106	38	68	80	16	64			
Educación	66	11	55	38	7	31	28	4	24			
Humanidades y artes	11	5	6	7	3	4	4	2	2			
Ciencias sociales, educación comercial y derecho	60	20	40	38	15	23	22	5	17			
Ciencias	8	0	8	5	0	5	3	0	3			
Ingeniería, industria y construcción	7	7	0	3	3	0	4	4	0			
Agricultura	5	5	0	5	5	0	0	0	0			
Salud y servicios sociales	14	3	11	6	3	3	8	0	8			
Servicios	1	1	0	1	1	0	0	0	0			
No declarada	14	2	12	3	1	2	11	1	10			
Manuel Bueno (D.M.)	101	42	59	45	21	24	56	21	35			
Educación	49	16	33	20	7	13	29	9	20			
Humanidades y artes	6	2	4	4	2	2	2	0	2			
Ciencias sociales, educación comercial y derecho	21	11	10	8	4	4	13	7	6			
Ciencias	6	5	1	4	4	0	2	1	1			
Ingeniería, industria y construcción	2	2	0	2	2	0	0	0	0			
Agricultura	3	2	1	1	0	1	2	2	0			
Salud y servicios sociales	11	1	10	5	1	4	6	0	6			
Servicios	0	0	0	0	0	0	0	0	0			
No declarada	3	3	0	1	1	0	2	2	0			
Provincia Monte Cristi	6,866	2,543	4,323	4,713	1,788	2,925	2,153	755	1,398			
Educación	1,674	285	1,389	1,098	203	895	576	82	494			
Humanidades y artes	227	88	139	157	62	95	70	26	44			
Ciencias sociales, educación comercial y derecho	2,630	906	1,724	1,861	644	1,217	769	262	507			
Ciencias	397	220	177	278	148	130	119	72	47			
Ingeniería, industria y construcción	350	293	57	255	217	38	95	76	19			
Agricultura	529	472	57	365	328	37	164	144	20			
Salud y servicios sociales	655	117	538	468	98	370	187	19	168			
Servicios	9	6	3	6	4	2	3	2	1			
No declarada	395	156	239	225	84	141	170	72	98			
Municipio Monte Cristi	1,890	699	1,191	1,580	588	992	310	111	199			
Educación	398	58	340	313	48	265	85	10	75			
Humanidades y artes	62	26	36	53	23	30	9	3	6			
Ciencias sociales, educación comercial y derecho	859	333	526	754	292	462	105	41	64			
Ciencias	93	57	36	80	48	32	13	9	4			
Ingeniería, industria y construcción	86	66	20	68	54	14	18	12	6			
Agricultura	83	67	16	62	49	13	21	18	3			
Salud y servicios sociales	211	50	161	178	48	130	33	2	31			
Servicios	2	1	1	2	1	1	0	0	0			
No declarada	96	41	55	70	25	45	26	16	10			

Cuadro 9, continuación...

Región, provincia, municipio, distrito municipal y grupos amplios de educación terciaria	Población de 15 años y más que asiste o asistió al nivel superior											
	Total			Urbana			Rural					
	Hombres	Mujeres	Total	Hombres	Mujeres	Total	Hombres	Mujeres	Total	Hombres	Mujeres	Total
Monte Cristi	1,890	1,191	1,580	588	992	310	111	111	199			
Educación	398	340	313	48	265	85	10	10	75			
Humanidades y artes	62	36	53	23	30	9	3	3	6			
Ciencias sociales, educación comercial y derecho	859	526	754	292	462	105	41	41	64			
Ciencias	93	36	80	48	32	13	9	9	4			
Ingeniería, industria y construcción	86	20	68	54	14	18	12	12	6			
Agricultura	83	16	62	49	13	21	18	18	3			
Salud y servicios sociales	211	161	178	48	130	33	2	2	31			
Servicios	2	1	2	1	1	0	0	0	0			
No declarada	96	55	70	25	45	26	16	16	10			
Municipio Castañuelas	1,008	575	591	264	327	417	169	169	248			
Educación	198	152	107	30	77	91	16	16	75			
Humanidades y artes	29	20	17	4	13	12	5	5	7			
Ciencias sociales, educación comercial y derecho	389	257	230	79	151	159	53	53	106			
Ciencias	50	21	30	14	16	20	15	15	5			
Ingeniería, industria y construcción	44	5	25	23	2	19	16	16	3			
Agricultura	137	6	92	87	5	45	44	44	1			
Salud y servicios sociales	89	77	60	11	49	29	1	1	28			
Servicios	0	0	0	0	0	0	0	0	0			
No declarada	72	37	30	16	14	42	19	19	23			
Castañuelas	688	397	425	190	235	263	101	101	162			
Educación	123	94	68	18	50	55	11	11	44			
Humanidades y artes	16	9	10	3	7	6	4	4	2			
Ciencias sociales, educación comercial y derecho	283	192	180	61	119	103	30	30	73			
Ciencias	31	15	23	10	13	8	6	6	2			
Ingeniería, industria y construcción	22	4	12	10	2	10	8	8	2			
Agricultura	108	4	76	73	3	32	31	31	1			
Salud y servicios sociales	63	54	43	9	34	20	0	0	20			
Servicios	0	0	0	0	0	0	0	0	0			
No declarada	42	25	13	6	7	29	11	11	18			
Palo Verde (D.M.)	320	178	166	74	92	154	68	68	86			
Educación	75	58	39	12	27	36	5	5	31			
Humanidades y artes	13	11	7	1	6	6	1	1	5			
Ciencias sociales, educación comercial y derecho	106	65	50	18	32	56	23	23	33			
Ciencias	19	6	7	4	3	12	9	9	3			
Ingeniería, industria y construcción	22	1	13	13	0	9	8	8	1			
Agricultura	29	2	16	14	2	13	13	13	0			
Salud y servicios sociales	26	23	17	2	15	9	1	1	8			
Servicios	0	0	0	0	0	0	0	0	0			
No declarada	30	12	17	10	7	13	8	8	5			

Cuadro 9, continuación...

Región, provincia, municipio, distrito municipal y grupos amplios de educación terciaria	Población de 15 años y más que asiste o asistió al nivel superior											
	Total			Urbana			Rural					
	Hombres	Mujeres	Total	Hombres	Mujeres	Total	Hombres	Mujeres	Total	Hombres	Mujeres	Total
Municipio Guayubín	1,988	1,328	875	296	579	1,113	364	749				
Educación	528	455	213	36	177	315	37	278				
Humanidades y artes	75	50	35	13	22	40	12	28				
Ciencias sociales, educación comercial y derecho	689	474	294	90	204	395	125	270				
Ciencias	156	81	81	34	47	75	41	34				
Ingeniería, industria y construcción	95	12	47	42	5	48	41	7				
Agricultura	142	18	60	54	6	82	70	12				
Salud y servicios sociales	188	164	90	10	80	98	14	84				
Servicios	4	2	1	0	1	3	2	1				
No declarada	111	72	54	17	37	57	22	35				
Guayubín	683	453	274	102	172	409	128	281				
Educación	213	174	83	19	64	130	20	110				
Humanidades y artes	24	17	14	6	8	10	1	9				
Ciencias sociales, educación comercial y derecho	229	151	87	28	59	142	50	92				
Ciencias	40	16	18	10	8	22	14	8				
Ingeniería, industria y construcción	33	2	19	18	1	14	13	1				
Agricultura	32	4	12	11	1	20	17	3				
Salud y servicios sociales	62	53	21	4	17	41	5	36				
Servicios	0	0	0	0	0	0	0	0				
No declarada	50	36	20	6	14	30	8	22				
Villa Elisa (D.M.)	260	187	134	39	95	126	34	92				
Educación	97	84	47	7	40	50	6	44				
Humanidades y artes	15	10	7	1	6	8	4	4				
Ciencias sociales, educación comercial y derecho	75	52	38	11	27	37	12	25				
Ciencias	13	10	4	1	3	9	2	7				
Ingeniería, industria y construcción	15	2	10	9	1	5	4	1				
Agricultura	7	0	5	5	0	2	2	0				
Salud y servicios sociales	22	16	13	2	11	9	4	5				
Servicios	1	1	0	0	0	1	0	1				
No declarada	15	12	10	3	7	5	0	5				
Hatillo Palma (D.M.)	441	296	274	95	179	167	50	117				
Educación	103	92	49	5	44	54	6	48				
Humanidades y artes	16	12	10	3	7	6	1	5				
Ciencias sociales, educación comercial y derecho	155	107	94	30	64	61	18	43				
Ciencias	52	29	39	15	24	13	8	5				
Ingeniería, industria y construcción	18	3	10	10	0	8	5	3				
Agricultura	34	4	25	23	2	9	7	2				
Salud y servicios sociales	42	37	30	3	27	12	2	10				
Servicios	0	0	0	0	0	0	0	0				
No declarada	21	12	17	6	11	4	3	1				

Cuadro 9, continuación...

Región, provincia, municipio, distrito municipal y grupos amplios de educación terciaria	Población de 15 años y más que asiste o asistió al nivel superior											
	Total			Urbana			Rural					
	Hombres	Mujeres	Total	Hombres	Mujeres	Total	Hombres	Mujeres	Total	Hombres	Mujeres	Total
Cana Chapetón (D.M.)	604	212	392	193	60	133	411	152	259	152	259	411
Educación	115	10	105	34	5	29	81	5	76	5	76	81
Humanidades y artes	20	9	11	4	3	1	16	6	10	6	10	16
Ciencias sociales, educación comercial y derecho	230	66	164	75	21	54	155	45	110	45	110	155
Ciencias	51	25	26	20	8	12	31	17	14	17	14	31
Ingeniería, industria y construcción	29	24	5	8	5	3	21	19	2	19	2	21
Agricultura	69	59	10	18	15	3	51	44	7	44	51	51
Salud y servicios sociales	62	4	58	26	1	25	36	3	33	3	33	36
Servicios	3	2	1	1	0	1	2	2	0	2	0	2
No declarada	25	13	12	7	2	5	18	11	7	11	7	18
Municipio Las Matas de Santa Cruz	708	266	442	675	260	415	33	6	27	6	27	33
Educación	174	26	148	163	24	139	11	2	9	2	9	11
Humanidades y artes	13	7	6	13	7	6	0	0	0	0	0	0
Ciencias sociales, educación comercial y derecho	263	83	180	251	81	170	12	2	10	2	10	12
Ciencias	31	16	15	31	16	15	0	0	0	0	0	0
Ingeniería, industria y construcción	41	34	7	41	34	7	0	0	0	0	0	0
Agricultura	93	79	14	88	78	10	5	1	4	1	4	5
Salud y servicios sociales	64	12	52	60	12	48	4	0	4	0	4	4
Servicios	0	0	0	0	0	0	0	0	0	0	0	0
No declarada	29	9	20	28	8	20	1	1	0	1	0	1
Las Matas de Santa Cruz	708	266	442	675	260	415	33	6	27	6	27	33
Educación	174	26	148	163	24	139	11	2	9	2	9	11
Humanidades y artes	13	7	6	13	7	6	0	0	0	0	0	0
Ciencias sociales, educación comercial y derecho	263	83	180	251	81	170	12	2	10	2	10	12
Ciencias	31	16	15	31	16	15	0	0	0	0	0	0
Ingeniería, industria y construcción	41	34	7	41	34	7	0	0	0	0	0	0
Agricultura	93	79	14	88	78	10	5	1	4	1	4	5
Salud y servicios sociales	64	12	52	60	12	48	4	0	4	0	4	4
Servicios	0	0	0	0	0	0	0	0	0	0	0	0
No declarada	29	9	20	28	8	20	1	1	0	1	0	1
Municipio Pepillo Salcedo	418	164	254	223	92	131	195	72	123	72	123	195
Educación	94	23	71	51	15	36	43	8	35	8	35	43
Humanidades y artes	10	6	4	5	2	3	5	4	1	4	1	5
Ciencias sociales, educación comercial y derecho	164	65	99	91	32	59	73	33	40	33	40	73
Ciencias	28	21	7	20	17	3	8	4	4	4	4	8
Ingeniería, industria y construcción	25	22	3	16	15	1	9	7	2	7	2	9
Agricultura	11	11	0	3	3	0	8	8	0	8	0	8
Salud y servicios sociales	38	4	34	21	3	18	17	1	16	1	16	17
Servicios	2	2	0	2	2	0	0	0	0	0	0	0
No declarada	46	10	36	14	3	11	32	7	25	7	25	32

Cuadro 9, continuación...

Región, provincia, municipio, distrito municipal y grupos amplios de educación terciaria	Población de 15 años y más que asiste o asistió al nivel superior											
	Total			Urbana			Rural					
	Hombres	Mujeres	Total	Hombres	Mujeres	Total	Hombres	Mujeres	Total	Hombres	Mujeres	
Pepillo Salcedo (Manzamillo)	418	164	254	223	92	131	195	72	123	123	123	
Educación	94	23	71	51	15	36	43	8	35	35	35	
Humanidades y artes	10	6	4	5	2	3	5	4	1	1	1	
Ciencias sociales, educación comercial y derecho	164	65	99	91	32	59	73	33	40	40	40	
Ciencias	28	21	7	20	17	3	8	4	4	4	4	
Ingeniería, industria y construcción	25	22	3	16	15	1	9	7	2	2	2	
Agricultura	11	11	0	3	3	0	8	8	0	0	0	
Salud y servicios sociales	38	4	34	21	3	18	17	1	16	16	16	
Servicios	2	2	0	2	2	0	0	0	0	0	0	
No declarada	46	10	36	14	3	11	32	7	25	25	25	
Municipio Villa Vásquez	854	321	533	769	288	481	85	33	52	52	52	
Educación	282	59	223	251	50	201	31	9	22	22	22	
Humanidades y artes	38	15	23	34	13	21	4	2	2	2	2	
Ciencias sociales, educación comercial y derecho	266	78	188	241	70	171	25	8	17	17	17	
Ciencias	39	22	17	36	19	17	3	3	0	0	0	
Ingeniería, industria y construcción	59	49	10	58	49	9	1	0	1	1	1	
Agricultura	63	60	3	60	57	3	3	3	0	0	0	
Salud y servicios sociales	65	15	50	59	14	45	6	1	5	5	5	
Servicios	1	1	0	1	1	0	0	0	0	0	0	
No declarada	41	22	19	29	15	14	12	7	5	5	5	
Villa Vásquez	854	321	533	769	288	481	85	33	52	52	52	
Educación	282	59	223	251	50	201	31	9	22	22	22	
Humanidades y artes	38	15	23	34	13	21	4	2	2	2	2	
Ciencias sociales, educación comercial y derecho	266	78	188	241	70	171	25	8	17	17	17	
Ciencias	39	22	17	36	19	17	3	3	0	0	0	
Ingeniería, industria y construcción	59	49	10	58	49	9	1	0	1	1	1	
Agricultura	63	60	3	60	57	3	3	3	0	0	0	
Salud y servicios sociales	65	15	50	59	14	45	6	1	5	5	5	
Servicios	1	1	0	1	1	0	0	0	0	0	0	
No declarada	41	22	19	29	15	14	12	7	5	5	5	
Provincia Santiago Rodríguez	5,500	2,167	3,333	4,006	1,586	2,420	1,494	581	913	913	913	
Educación	1,522	422	1,100	1,004	264	740	518	158	360	360	360	
Humanidades y artes	212	68	144	162	54	108	50	14	36	36	36	
Ciencias sociales, educación comercial y derecho	1,894	678	1,216	1,473	530	943	421	148	273	273	273	
Ciencias	382	232	150	282	176	106	100	56	44	44	44	
Ingeniería, industria y construcción	336	259	77	268	206	62	68	53	15	15	15	
Agricultura	311	271	40	204	178	26	107	93	14	14	14	
Salud y servicios sociales	595	125	470	462	107	355	133	18	115	115	115	
Servicios	9	6	3	7	5	2	2	1	1	1	1	
No declarada	239	106	133	144	66	78	95	40	55	55	55	

Región, provincia, municipio, distrito municipal y grupos amplios de educación terciaria	Población de 15 años y más que asiste o asistió al nivel superior											
	Total				Urbana				Rural			
	Hombres	Mujeres	Total	Hombres	Mujeres	Total	Hombres	Mujeres	Total	Hombres	Mujeres	Total
Municipio San Ignacio de Sabaneta	3,967	2,385	2,916	1,175	1,741	1,051	407	644				
Educación	1,057	783	714	178	536	343	96	247				
Humanidades y artes	154	111	125	37	88	29	6	23				
Ciencias sociales, educación comercial y derecho	1,384	866	1,073	411	662	311	107	204				
Ciencias	286	102	204	140	64	82	44	38				
Ingeniería, industria y construcción	243	57	195	149	46	48	37	11				
Agricultura	250	35	158	135	23	92	80	12				
Salud y servicios sociales	435	343	358	84	274	77	8	69				
Servicios	6	3	4	2	2	2	1	1				
No declarada	152	85	85	39	46	67	28	39				
San Ignacio de Sabaneta	3,967	2,385	2,916	1,175	1,741	1,051	407	644				
Educación	1,057	783	714	178	536	343	96	247				
Humanidades y artes	154	111	125	37	88	29	6	23				
Ciencias sociales, educación comercial y derecho	1,384	866	1,073	411	662	311	107	204				
Ciencias	286	102	204	140	64	82	44	38				
Ingeniería, industria y construcción	243	57	195	149	46	48	37	11				
Agricultura	250	35	158	135	23	92	80	12				
Salud y servicios sociales	435	343	358	84	274	77	8	69				
Servicios	6	3	4	2	2	2	1	1				
No declarada	152	85	85	39	46	67	28	39				
Municipio Villa Los Almárgos	669	401	458	183	275	211	85	126				
Educación	270	176	158	49	109	112	45	67				
Humanidades y artes	32	17	20	10	10	12	5	7				
Ciencias sociales, educación comercial y derecho	178	115	147	52	95	31	11	20				
Ciencias	28	7	18	12	6	10	9	1				
Ingeniería, industria y construcción	27	6	25	20	5	2	1	1				
Agricultura	26	1	17	17	0	9	8	1				
Salud y servicios sociales	73	61	48	10	38	25	2	23				
Servicios	3	0	3	3	0	0	0	0				
No declarada	32	18	22	10	12	10	4	6				
Villa Los Almárgos	669	401	458	183	275	211	85	126				
Educación	270	176	158	49	109	112	45	67				
Humanidades y artes	32	17	20	10	10	12	5	7				
Ciencias sociales, educación comercial y derecho	178	115	147	52	95	31	11	20				
Ciencias	28	7	18	12	6	10	9	1				
Ingeniería, industria y construcción	27	6	25	20	5	2	1	1				
Agricultura	26	1	17	17	0	9	8	1				
Salud y servicios sociales	73	61	48	10	38	25	2	23				
Servicios	3	0	3	3	0	0	0	0				
No declarada	32	18	22	10	12	10	4	6				
Villa Los Almárgos	669	401	458	183	275	211	85	126				
Educación	270	176	158	49	109	112	45	67				
Humanidades y artes	32	17	20	10	10	12	5	7				
Ciencias sociales, educación comercial y derecho	178	115	147	52	95	31	11	20				
Ciencias	28	7	18	12	6	10	9	1				
Ingeniería, industria y construcción	27	6	25	20	5	2	1	1				
Agricultura	26	1	17	17	0	9	8	1				
Salud y servicios sociales	73	61	48	10	38	25	2	23				
Servicios	3	0	3	3	0	0	0	0				
No declarada	32	18	22	10	12	10	4	6				

Región, provincia, municipio, distrito municipal y grupos amplios de educación terciaria	Población de 15 años y más que asiste o asistió al nivel superior											
	Total				Urbana				Rural			
	Hombres	Mujeres	Total	Hombres	Mujeres	Total	Hombres	Mujeres	Total	Hombres	Mujeres	Total
Municipio Monción	864	547	632	228	404	232	89	143				
Educación	195	141	132	37	95	63	17	46				
Humanidades y artes	26	16	17	7	10	9	3	6				
Ciencias sociales, educación comercial y derecho	332	235	253	67	186	79	30	49				
Ciencias	68	41	60	24	36	8	3	5				
Ingeniería, industria y construcción	66	14	48	37	11	18	15	3				
Agricultura	35	4	29	26	3	6	5	1				
Salud y servicios sociales	87	66	56	13	43	31	8	23				
Servicios	0	0	0	0	0	0	0	0				
No declarada	55	30	37	17	20	18	8	10				
Monción	864	547	632	228	404	232	89	143				
Educación	195	141	132	37	95	63	17	46				
Humanidades y artes	26	16	17	7	10	9	3	6				
Ciencias sociales, educación comercial y derecho	332	235	253	67	186	79	30	49				
Ciencias	68	41	60	24	36	8	3	5				
Ingeniería, industria y construcción	66	14	48	37	11	18	15	3				
Agricultura	35	4	29	26	3	6	5	1				
Salud y servicios sociales	87	66	56	13	43	31	8	23				
Servicios	0	0	0	0	0	0	0	0				
No declarada	55	30	37	17	20	18	8	10				
Provincia Valverde	16,676	10,082	15,201	6,036	9,165	1,475	558	917				
Educación	3,013	2,416	2,681	526	2,155	332	71	261				
Humanidades y artes	619	371	557	230	327	62	18	44				
Ciencias sociales, educación comercial y derecho	6,483	4,154	5,973	2,152	3,821	510	177	333				
Ciencias	1,365	573	1,244	724	520	121	68	53				
Ingeniería, industria y construcción	1,167	249	1,082	852	230	85	66	19				
Agricultura	1,183	134	1,080	957	123	103	92	11				
Salud y servicios sociales	2,027	1,706	1,876	294	1,582	151	27	124				
Servicios	56	23	56	33	23	0	0	0				
No declarada	763	456	652	268	384	111	39	72				
Municipio Mao	10,064	6,033	9,497	3,811	5,686	567	220	347				
Educación	1,651	1,364	1,533	263	1,270	118	24	94				
Humanidades y artes	322	192	293	120	173	29	10	19				
Ciencias sociales, educación comercial y derecho	4,072	2,595	3,879	1,411	2,468	193	66	127				
Ciencias	807	331	758	444	314	49	32	17				
Ingeniería, industria y construcción	678	134	637	511	126	41	33	8				
Agricultura	840	98	799	706	93	41	36	5				
Salud y servicios sociales	1,252	1,057	1,205	191	1,014	47	4	43				
Servicios	50	23	50	27	23	0	0	0				
No declarada	392	239	343	138	205	49	15	34				

Cuadro 9, continuación...

Región, provincia, municipio, distrito municipal y grupos amplios de educación terciaria	Población de 15 años y más que asiste o asistió al nivel superior											
	Total				Urbana				Rural			
	Hombres	Mujeres	Total	Hombres	Mujeres	Total	Hombres	Mujeres	Total	Hombres	Mujeres	Total
Mao	8,647	3,473	5,174	8,495	3,407	5,088	152	66	86	15	4	19
Educación	1,368	226	1,142	1,349	222	1,127	1	0	1	0	1	1
Humanidades y artes	264	110	154	263	110	153	75	28	47	5	4	19
Ciencias sociales, educación comercial y derecho	3,585	1,316	2,269	3,510	1,288	2,222	10	6	16	0	16	10
Ciencias	704	428	276	685	414	271	19	14	33	0	19	14
Ingeniería, industria y construcción	587	471	116	577	465	112	9	9	18	0	18	9
Agricultura	677	601	76	668	592	76	9	9	18	0	18	9
Salud y servicios sociales	1,123	176	947	1,109	174	935	14	2	16	0	16	14
Servicios	50	27	23	50	27	23	0	0	0	0	0	0
No declarada	289	118	171	284	115	169	5	3	8	0	8	5
Amina (D.M.)	565	212	353	568	144	424	207	68	139	2	70	137
Educación	104	13	91	58	10	48	46	3	43	0	46	43
Humanidades y artes	26	6	20	9	2	7	17	4	21	0	17	13
Ciencias sociales, educación comercial y derecho	215	74	141	155	56	99	60	18	78	0	78	60
Ciencias	39	20	19	23	9	14	16	11	27	0	27	16
Ingeniería, industria y construcción	43	30	13	29	19	10	14	11	23	0	23	14
Agricultura	55	49	6	37	34	3	18	15	33	0	33	18
Salud y servicios sociales	43	7	36	28	7	21	15	0	15	0	15	0
Servicios	0	0	0	0	0	0	0	0	0	0	0	0
No declarada	40	13	27	19	7	12	21	6	27	0	27	21
Jaibón (Pueblo Nuevo) (D.M.)	539	223	316	491	202	289	48	21	69	0	69	48
Educación	78	19	59	71	18	53	7	1	8	0	8	7
Humanidades y artes	22	9	13	19	7	12	3	2	15	0	15	3
Ciencias sociales, educación comercial y derecho	184	59	125	171	54	117	13	5	18	0	18	13
Ciencias	49	19	30	44	16	28	5	3	8	0	8	5
Ingeniería, industria y construcción	24	21	3	20	17	3	4	4	8	0	8	4
Agricultura	97	81	16	89	75	14	8	6	14	0	14	8
Salud y servicios sociales	57	4	53	52	4	48	5	0	53	0	53	5
Servicios	0	0	0	0	0	0	0	0	0	0	0	0
No declarada	28	11	17	25	11	14	3	0	17	0	17	3
Guatapanal (D.M.)	313	123	190	153	58	95	160	65	215	0	215	65
Educación	101	29	72	55	13	42	46	16	62	0	62	16
Humanidades y artes	10	5	5	2	1	1	8	4	12	0	12	4
Ciencias sociales, educación comercial y derecho	88	28	60	43	13	30	45	15	60	0	60	15
Ciencias	15	9	6	6	5	1	9	4	13	0	13	4
Ingeniería, industria y construcción	24	22	2	11	10	1	13	12	25	0	25	12
Agricultura	11	11	0	5	5	0	6	6	11	0	11	6
Salud y servicios sociales	29	8	21	16	6	10	13	2	21	0	21	2
Servicios	0	0	0	0	0	0	0	0	0	0	0	0
No declarada	35	11	24	15	5	10	20	6	35	0	35	6

Cuadro 9, continuación...

Región, provincia, municipio, distrito municipal y grupos amplios de educación terciaria	Población de 15 años y más que asiste o asistió al nivel superior											
	Total			Urbana			Rural					
	Hombres	Mujeres	Total	Hombres	Mujeres	Total	Hombres	Mujeres	Total	Hombres	Mujeres	
Municipio Esperanza	4,617	2,855	3,984	1,525	2,459	633	237	237	396	237	396	
Educación	974	743	820	196	624	154	35	35	119	35	119	
Humanidades y artes	212	125	193	81	112	19	6	6	13	6	13	
Ciencias sociales, educación comercial y derecho	1,693	1,120	1,464	490	974	229	83	83	146	83	146	
Ciencias	391	169	346	198	148	45	24	24	21	24	21	
Ingeniería, industria y construcción	368	75	334	266	68	34	27	27	7	27	7	
Agricultura	169	17	140	126	14	29	26	26	3	26	3	
Salud y servicios sociales	555	463	482	77	405	73	15	15	58	15	58	
Servicios	4	0	4	4	0	0	0	0	0	0	0	
No declarada	251	143	201	87	114	50	21	21	29	21	29	
Esperanza	3,577	2,204	3,340	1,283	2,057	237	90	90	147	90	147	
Educación	737	568	697	163	534	40	6	6	34	6	34	
Humanidades y artes	170	101	159	65	94	11	4	4	7	4	7	
Ciencias sociales, educación comercial y derecho	1,357	896	1,254	426	828	103	35	35	68	35	68	
Ciencias	303	130	288	164	124	15	9	9	6	9	6	
Ingeniería, industria y construcción	316	61	300	241	59	16	14	14	2	14	2	
Agricultura	103	8	97	90	7	6	5	5	1	5	1	
Salud y servicios sociales	412	339	385	66	319	27	7	7	20	7	20	
Servicios	0	0	0	0	0	0	0	0	0	0	0	
No declarada	179	101	160	68	92	19	10	10	9	10	9	
Maizal (D.M.)	602	393	344	123	221	258	86	86	172	86	172	
Educación	149	117	70	17	53	79	15	15	64	15	64	
Humanidades y artes	27	12	21	13	8	6	2	2	4	2	4	
Ciencias sociales, educación comercial y derecho	187	129	110	31	79	77	27	27	50	27	50	
Ciencias	43	19	28	17	11	15	7	7	8	7	8	
Ingeniería, industria y construcción	33	9	21	15	6	12	9	9	3	9	3	
Agricultura	26	5	13	10	3	13	11	11	2	11	2	
Salud y servicios sociales	87	75	52	5	47	35	7	7	28	7	28	
Servicios	3	0	3	3	0	0	0	0	0	0	0	
No declarada	47	27	26	12	14	21	8	8	13	8	13	
Jicomé (D.M.)	198	121	112	39	73	86	38	38	48	38	48	
Educación	41	30	24	6	18	17	5	5	12	5	12	
Humanidades y artes	5	5	4	0	4	1	0	0	1	0	1	
Ciencias sociales, educación comercial y derecho	76	44	45	18	27	31	14	14	17	14	17	
Ciencias	18	9	7	2	5	11	7	7	4	7	4	
Ingeniería, industria y construcción	10	3	5	4	1	5	3	3	2	3	2	
Agricultura	10	1	4	3	1	6	6	6	0	6	0	
Salud y servicios sociales	25	22	17	3	14	8	0	0	8	0	8	
Servicios	0	0	0	0	0	0	0	0	0	0	0	
No declarada	13	7	6	3	3	7	3	3	4	3	4	

Cuadro 9, continuación...

Región, provincia, municipio, distrito municipal y grupos amplios de educación terciaria	Población de 15 años y más que asiste o asistió al nivel superior											
	Total			Urbana			Rural					
	Hombres	Mujeres	Total	Hombres	Mujeres	Total	Hombres	Mujeres	Total	Hombres	Mujeres	Total
Boca de Mao (D.M.)	208	121	170	72	98	38	15	15	30	23	53	
Educación	13	26	26	8	18	13	5	5	8	8	16	
Humanidades y artes	9	7	8	2	6	1	0	0	1	1	2	
Ciencias sociales, educación comercial y derecho	64	46	50	14	36	14	4	4	10	10	20	
Ciencias	23	8	20	14	6	3	1	1	2	2	4	
Ingeniería, industria y construcción	6	2	6	4	2	0	0	0	0	0	0	
Agricultura	30	3	26	23	3	4	4	4	0	0	0	
Salud y servicios sociales	26	23	24	2	22	2	1	1	1	1	2	
Servicios	1	0	1	1	0	0	0	0	0	0	0	
No declarada	10	6	9	4	5	1	0	0	1	1	2	
Paradero (D.M.)	32	16	18	8	10	14	8	8	6	6	12	
Educación	8	2	3	2	1	5	4	4	1	1	2	
Humanidades y artes	1	0	1	1	0	0	0	0	0	0	0	
Ciencias sociales, educación comercial y derecho	9	5	5	1	4	4	3	3	1	1	2	
Ciencias	4	3	3	1	2	1	0	0	1	1	2	
Ingeniería, industria y construcción	3	0	2	2	0	1	1	1	0	0	1	
Agricultura	0	0	0	0	0	0	0	0	0	0	0	
Salud y servicios sociales	5	4	4	1	3	1	0	0	1	1	2	
Servicios	0	0	0	0	0	0	0	0	0	0	0	
No declarada	2	2	0	0	0	2	0	0	2	2	4	
Municipio Laguna Salada	1,995	1,194	1,720	700	1,020	275	101	101	174	174	348	
Educación	388	309	328	67	261	60	12	12	48	48	96	
Humanidades y artes	85	54	71	29	42	14	2	2	12	12	24	
Ciencias sociales, educación comercial y derecho	718	439	630	251	379	88	28	28	60	60	120	
Ciencias	167	73	140	82	58	27	12	12	15	15	30	
Ingeniería, industria y construcción	121	40	111	75	36	10	6	6	4	4	8	
Agricultura	174	19	141	125	16	33	30	30	3	3	6	
Salud y servicios sociales	220	186	189	26	163	31	8	8	23	23	46	
Servicios	2	0	2	2	0	0	0	0	0	0	0	
No declarada	120	74	108	43	65	12	3	3	9	9	18	
Laguna Salada	909	533	890	368	522	19	8	8	11	11	22	
Educación	168	131	163	35	128	5	2	2	3	3	6	
Humanidades y artes	40	26	39	14	25	1	0	0	1	1	2	
Ciencias sociales, educación comercial y derecho	356	207	352	148	204	4	1	1	3	3	6	
Ciencias	69	30	68	39	29	1	0	0	1	1	2	
Ingeniería, industria y construcción	61	21	60	39	21	1	1	1	0	0	1	
Agricultura	80	10	77	67	10	3	3	3	0	0	3	
Salud y servicios sociales	86	76	82	9	73	4	1	1	3	3	6	
Servicios	1	0	1	1	0	0	0	0	0	0	0	
No declarada	48	32	48	16	32	0	0	0	0	0	0	

Región, provincia, municipio, distrito municipal y grupos amplios de educación terciaria	Población de 15 años y más que asiste o asistió al nivel superior											
	Total			Urbana			Rural					
	Hombres	Mujeres	Total	Hombres	Mujeres	Total	Hombres	Mujeres	Total	Hombres	Mujeres	
Jaibón (D.M.)	418	164	374	146	228	44	18	26				
Educación	83	14	74	11	63	9	3	6				
Humanidades y artes	25	11	21	11	10	4	0	4				
Ciencias sociales, educación comercial y derecho	122	46	108	39	69	14	7	7				
Ciencias	45	26	40	24	16	5	2	3				
Ingeniería, industria y construcción	24	15	20	12	8	4	3	1				
Agricultura	29	25	28	24	4	1	1	0				
Salud y servicios sociales	44	7	42	6	36	2	1	1				
Servicios	0	0	0	0	0	0	0	0				
No declarada	46	20	41	19	22	5	1	4				
La Caya (D.M.)	139	45	123	42	81	16	3	13				
Educación	24	2	18	1	17	6	1	5				
Humanidades y artes	6	4	5	3	2	1	1	0				
Ciencias sociales, educación comercial y derecho	69	17	64	16	48	5	1	4				
Ciencias	8	2	8	2	6	0	0	0				
Ingeniería, industria y construcción	5	4	5	4	1	0	0	0				
Agricultura	11	11	11	11	0	0	0	0				
Salud y servicios sociales	12	4	10	4	6	2	0	2				
Servicios	0	0	0	0	0	0	0	0				
No declarada	4	1	2	1	1	2	0	2				
Cruce de Guayacanes (D.M.)	529	216	333	144	189	196	72	124				
Educación	113	26	73	20	53	40	6	34				
Humanidades y artes	14	2	6	1	5	8	1	7				
Ciencias sociales, educación comercial y derecho	171	67	106	48	58	65	19	46				
Ciencias	45	27	24	17	7	21	10	11				
Ingeniería, industria y construcción	31	22	26	20	6	5	2	3				
Agricultura	54	49	25	23	2	29	26	3				
Salud y servicios sociales	78	13	55	7	48	23	6	17				
Servicios	1	1	1	1	0	0	0	0				
No declarada	22	9	17	7	10	5	2	3				
Región Valdesia	85,802	31,230	65,394	24,444	40,950	20,408	6,786	13,622				
Educación	15,674	3,198	11,580	2,409	9,171	4,094	789	3,305				
Humanidades y artes	3,456	1,175	2,482	900	1,582	974	275	699				
Ciencias sociales, educación comercial y derecho	33,262	10,088	25,762	7,940	17,822	7,500	2,148	5,352				
Ciencias	6,079	3,253	4,620	2,592	2,028	1,459	661	798				
Ingeniería, industria y construcción	11,414	8,812	8,878	6,888	1,990	2,536	1,924	612				
Agricultura	1,706	1,444	1,446	1,221	225	260	223	37				
Salud y servicios sociales	9,021	1,223	6,868	1,036	5,832	2,153	187	1,966				
Servicios	236	170	116	82	34	120	88	32				
No declarada	4,954	1,867	3,642	1,376	2,266	1,312	491	821				

Cuadro 9, continuación...

Región, provincia, municipio, distrito municipal y grupos amplios de educación terciaria	Población de 15 años y más que asiste o asistió al nivel superior														
	Total					Urbana					Rural				
	Hombres	Mujeres	Total	Hombres	Mujeres	Total	Hombres	Mujeres	Total	Hombres	Mujeres	Total	Hombres	Mujeres	Total
Provincia Azua	14,283	5,132	9,151	13,256	4,755	8,501	1,027	377	650						
Educación	4,104	979	3,125	3,784	887	2,897	320	92	228						
Humanidades y artes	313	135	178	298	127	171	15	8	7						
Ciencias sociales, educación comercial y derecho	4,789	1,767	3,022	4,512	1,671	2,841	277	96	181						
Ciencias	910	484	426	857	457	400	53	27	26						
Ingeniería, industria y construcción	813	662	151	763	622	141	50	40	10						
Agricultura	593	514	79	536	462	74	57	52	5						
Salud y servicios sociales	1,809	251	1,558	1,678	236	1,442	131	15	116						
Servicios	12	8	4	9	5	4	3	3	0						
No declarada	940	332	608	819	288	531	121	44	77						
Municipio Azua	8,601	3,037	5,564	8,302	2,926	5,376	299	111	188						
Educación	2,193	436	1,757	2,123	416	1,707	70	20	50						
Humanidades y artes	162	69	93	160	69	91	2	0	2						
Ciencias sociales, educación comercial y derecho	3,287	1,201	2,086	3,184	1,165	2,019	103	36	67						
Ciencias	565	307	258	554	305	249	11	2	9						
Ingeniería, industria y construcción	498	400	98	480	389	91	18	11	7						
Agricultura	364	311	53	336	286	50	28	25	3						
Salud y servicios sociales	1,069	164	905	1,031	157	874	38	7	31						
Servicios	5	4	1	5	4	1	0	0	0						
No declarada	458	145	313	429	135	294	29	10	19						
Azua	7,213	2,510	4,703	7,213	2,510	4,703	0	0	0						
Educación	1,950	383	1,567	1,950	383	1,567	0	0	0						
Humanidades y artes	144	60	84	144	60	84	0	0	0						
Ciencias sociales, educación comercial y derecho	2,771	1,010	1,761	2,771	1,010	1,761	0	0	0						
Ciencias	458	255	203	458	255	203	0	0	0						
Ingeniería, industria y construcción	405	329	76	405	329	76	0	0	0						
Agricultura	266	228	38	266	228	38	0	0	0						
Salud y servicios sociales	867	137	730	867	137	730	0	0	0						
Servicios	5	4	1	5	4	1	0	0	0						
No declarada	347	104	243	347	104	243	0	0	0						
Barro Arriba (D.M.)	159	55	104	92	35	57	67	20	47						
Educación	41	10	31	16	5	11	25	5	20						
Humanidades y artes	2	0	2	2	0	2	0	0	0						
Ciencias sociales, educación comercial y derecho	56	27	29	39	19	20	17	8	9						
Ciencias	7	2	5	6	2	4	1	0	1						
Ingeniería, industria y construcción	8	5	3	4	3	1	4	2	2						
Agricultura	3	3	0	2	2	0	1	1	0						
Salud y servicios sociales	15	1	14	10	0	10	5	1	4						
Servicios	0	0	0	0	0	0	0	0	0						
No declarada	27	7	20	13	4	9	14	3	11						

Cuadro 9, continuación...

Región, provincia, municipio, distrito municipal y grupos amplios de educación terciaria	Población de 15 años y más que asiste o asistió al nivel superior											
	Total			Urbana			Rural					
	Hombres	Mujeres	Total	Hombres	Mujeres	Total	Hombres	Mujeres	Total	Hombres	Mujeres	
Las Barías - La Estancia (D.M.)	492	163	329	412	138	274	80	25	55	55	0	
Educación	76	7	69	68	4	64	8	3	5	5	0	
Humanidades y artes	10	5	5	8	5	3	2	0	2	2	0	
Ciencias sociales, educación comercial y derecho	210	63	147	171	55	116	39	8	31	31	0	
Ciencias	40	16	24	38	15	23	2	1	1	1	0	
Ingeniería, industria y construcción	48	35	13	39	30	9	9	5	4	4	0	
Agricultura	27	24	3	19	17	2	8	7	1	1	0	
Salud y servicios sociales	68	9	59	58	8	50	10	1	9	9	0	
Servicios	0	0	0	0	0	0	0	0	0	0	0	
No declarada	13	4	9	11	4	7	2	0	2	2	0	
Los Jovillos (D.M.)	254	107	147	229	99	130	25	8	17	17	0	
Educación	46	12	34	35	10	25	11	2	9	9	0	
Humanidades y artes	4	2	2	4	2	2	0	0	0	0	0	
Ciencias sociales, educación comercial y derecho	96	40	56	92	39	53	4	1	3	3	0	
Ciencias	21	14	7	21	14	7	0	0	0	0	0	
Ingeniería, industria y construcción	16	15	1	16	15	1	0	0	0	0	0	
Agricultura	17	14	3	15	13	2	2	1	1	1	0	
Salud y servicios sociales	32	3	29	30	2	28	2	1	1	1	0	
Servicios	0	0	0	0	0	0	0	0	0	0	0	
No declarada	22	7	15	16	4	12	6	3	3	3	0	
Puerto Viejo (D.M.)	69	18	51	59	14	45	10	4	6	6	0	
Educación	12	2	10	10	1	9	2	1	1	1	0	
Humanidades y artes	0	0	0	0	0	0	0	0	0	0	0	
Ciencias sociales, educación comercial y derecho	22	8	14	18	6	12	4	2	2	2	0	
Ciencias	3	1	2	3	1	2	0	0	0	0	0	
Ingeniería, industria y construcción	2	1	1	0	0	0	2	1	1	1	0	
Agricultura	3	1	2	3	1	2	0	0	0	0	0	
Salud y servicios sociales	14	0	14	13	0	13	1	0	1	1	0	
Servicios	0	0	0	0	0	0	0	0	0	0	0	
No declarada	13	5	8	12	5	7	1	0	1	1	0	
Barreras (D.M.)	106	51	55	90	44	46	16	7	9	9	0	
Educación	10	4	6	9	4	5	1	0	1	1	0	
Humanidades y artes	1	1	0	1	1	0	0	0	0	0	0	
Ciencias sociales, educación comercial y derecho	19	9	10	19	9	10	0	0	0	0	0	
Ciencias	4	3	1	4	3	1	0	0	0	0	0	
Ingeniería, industria y construcción	5	4	1	5	4	1	0	0	0	0	0	
Agricultura	25	19	6	18	13	5	7	6	1	1	0	
Salud y servicios sociales	23	3	20	16	3	13	7	0	7	7	0	
Servicios	0	0	0	0	0	0	0	0	0	0	0	
No declarada	19	8	11	18	7	11	1	1	1	1	0	

Cuadro 9, continuación...

Región, provincia, municipio, distrito municipal y grupos amplios de educación terciaria	Población de 15 años y más que asiste o asistió al nivel superior											
	Total			Urbana			Rural					
	Hombres	Mujeres	Total	Hombres	Mujeres	Total	Hombres	Mujeres	Total			
Doña Emma Balaguer viuda Vallejo (D.M.)	99	48	51	98	48	50	1	0	1	0	0	1
Educación	8	3	5	8	3	5	0	0	0	0	0	0
Humanidades y artes	1	1	0	1	1	0	0	0	0	0	0	0
Ciencias sociales, educación comercial y derecho	39	14	25	39	14	25	0	0	0	0	0	0
Ciencias	13	9	4	13	9	4	0	0	0	0	0	0
Ingeniería, industria y construcción	4	3	1	4	3	1	0	0	0	0	0	0
Agricultura	11	11	0	11	11	0	0	0	0	0	0	0
Salud y servicios sociales	20	5	15	19	5	14	1	1	2	0	0	2
Servicios	0	0	0	0	0	0	0	0	0	0	0	0
No declarada	3	2	1	3	2	1	0	0	0	0	0	0
Clavellina (D.M.)	98	30	68	71	20	51	27	10	37	10	0	27
Educación	30	4	26	21	3	18	9	1	10	8	0	17
Humanidades y artes	0	0	0	0	0	0	0	0	0	0	0	0
Ciencias sociales, educación comercial y derecho	34	16	18	25	11	14	9	5	14	4	0	10
Ciencias	9	3	6	6	2	4	3	1	7	2	0	5
Ingeniería, industria y construcción	3	2	1	2	1	1	1	1	2	0	0	2
Agricultura	2	1	1	2	1	1	0	0	1	0	0	1
Salud y servicios sociales	15	3	12	13	2	11	2	1	14	1	0	13
Servicios	0	0	0	0	0	0	0	0	0	0	0	0
No declarada	5	1	4	2	0	2	3	1	5	2	0	3
Las Lomas (D.M.)	111	55	56	38	18	20	73	37	110	36	0	107
Educación	20	11	9	6	3	3	14	8	22	6	0	18
Humanidades y artes	0	0	0	0	0	0	0	0	0	0	0	0
Ciencias sociales, educación comercial y derecho	40	14	26	10	2	8	30	12	42	18	0	60
Ciencias	10	4	6	5	4	1	5	0	10	5	0	15
Ingeniería, industria y construcción	7	6	1	5	4	1	2	2	7	0	0	7
Agricultura	10	10	0	0	0	0	10	10	20	0	0	20
Salud y servicios sociales	15	3	12	5	0	5	10	3	15	7	0	22
Servicios	0	0	0	0	0	0	0	0	0	0	0	0
No declarada	9	7	2	7	5	2	2	2	9	0	0	9
Municipio Las Charcas	204	85	119	164	73	91	40	12	52	28	0	80
Educación	29	5	24	22	4	18	7	1	29	6	0	35
Humanidades y artes	4	2	2	3	2	1	1	0	4	1	0	5
Ciencias sociales, educación comercial y derecho	97	37	60	80	30	50	17	7	24	10	0	34
Ciencias	14	4	10	9	2	7	5	2	14	3	0	17
Ingeniería, industria y construcción	20	18	2	18	17	1	2	1	19	1	0	20
Agricultura	5	5	0	5	5	0	0	0	10	0	0	10
Salud y servicios sociales	19	6	13	16	6	10	3	0	19	3	0	22
Servicios	1	1	0	0	0	0	1	1	2	0	0	2
No declarada	15	7	8	11	7	4	4	4	15	0	0	15

Cuadro 9, continuación...

Región, provincia, municipio, distrito municipal y grupos amplios de educación terciaria	Población de 15 años y más que asiste o asistió al nivel superior											
	Total			Urbana			Rural					
	Hombres	Mujeres	Total	Hombres	Mujeres	Total	Hombres	Mujeres	Total			
Las Charcas	158	66	129	57	72	29	9	20	2	2	2	
Educación	17	3	15	3	12	2	0	2	0	0	2	
Humanidades y artes	3	2	2	2	0	1	0	1	0	0	1	
Ciencias sociales, educación comercial y derecho	82	31	69	26	43	13	5	8	5	5	8	
Ciencias	14	4	9	2	7	5	2	3	2	2	3	
Ingeniería, industria y construcción	15	13	13	12	1	2	1	1	1	1	1	
Agricultura	4	4	4	4	0	0	0	0	0	0	0	
Salud y servicios sociales	17	6	14	6	8	3	0	3	0	0	3	
Servicios	1	1	0	0	0	1	1	0	1	0	0	
No declarada	5	2	3	2	1	2	0	2	0	0	2	
Palmar de Ocoa (D.M.)	46	19	35	16	19	11	3	8	3	3	8	
Educación	12	2	7	1	6	5	1	4	1	1	4	
Humanidades y artes	1	0	1	0	1	0	0	0	0	0	0	
Ciencias sociales, educación comercial y derecho	15	6	11	4	7	4	2	2	2	2	2	
Ciencias	0	0	0	0	0	0	0	0	0	0	0	
Ingeniería, industria y construcción	5	5	5	5	0	0	0	0	0	0	0	
Agricultura	1	1	1	1	0	0	0	0	0	0	0	
Salud y servicios sociales	2	0	2	2	0	2	0	0	0	0	0	
Servicios	0	0	0	0	0	0	0	0	0	0	0	
No declarada	10	5	8	5	3	2	0	2	0	0	2	
Municipio Las Yayas de Viajama	541	195	382	131	251	159	64	95	64	95	159	
Educación	241	65	166	40	126	75	25	50	25	50	75	
Humanidades y artes	17	8	13	5	8	4	3	1	3	1	4	
Ciencias sociales, educación comercial y derecho	103	37	76	29	47	27	8	19	8	19	27	
Ciencias	29	11	18	6	12	11	5	6	5	6	11	
Ingeniería, industria y construcción	22	19	18	15	3	4	4	0	4	0	4	
Agricultura	28	25	20	17	3	8	8	0	8	0	8	
Salud y servicios sociales	34	4	26	4	22	8	0	8	0	8	8	
Servicios	0	0	0	0	0	0	0	0	0	0	0	
No declarada	67	26	45	15	30	22	11	11	11	11	22	
Las Yayas de Viajama	278	98	263	90	173	15	8	7	8	7	15	
Educación	130	36	122	31	91	8	5	3	5	3	8	
Humanidades y artes	7	2	7	2	5	0	0	0	0	0	0	
Ciencias sociales, educación comercial y derecho	45	18	44	17	27	1	1	0	1	0	1	
Ciencias	8	3	8	3	5	0	0	0	0	0	0	
Ingeniería, industria y construcción	9	8	9	8	1	0	0	0	0	0	0	
Agricultura	18	16	17	15	2	1	1	0	1	0	1	
Salud y servicios sociales	21	3	21	3	18	0	0	0	0	0	0	
Servicios	0	0	0	0	0	0	0	0	0	0	0	
No declarada	40	12	35	11	24	5	1	4	1	4	5	

Cuadro 9, continuación...

Región, provincia, municipio, distrito municipal y grupos amplios de educación terciaria	Población de 15 años y más que asiste o asistió al nivel superior											
	Total			Urbana			Rural					
	Hombres	Mujeres	Total	Hombres	Mujeres	Total	Hombres	Mujeres	Total			
Villarpano (D.M.)	126	39	87	48	14	34	78	25	53			
Educación	61	15	46	21	6	15	40	9	31			
Humanidades y artes	6	4	2	2	1	1	4	3	1			
Ciencias sociales, educación comercial y derecho	25	6	19	10	2	8	15	4	11			
Ciencias	11	3	8	5	0	5	6	3	3			
Ingeniería, industria y construcción	2	2	0	1	1	0	1	1	0			
Agricultura	2	2	0	0	0	0	2	2	0			
Salud y servicios sociales	6	1	5	2	1	1	4	0	4			
Servicios	0	0	0	0	0	0	0	0	0			
No declarada	13	6	7	7	3	4	6	3	3			
Hato Nuevo Cortés (D.M.)	137	58	79	71	27	44	66	31	35			
Educación	50	14	36	23	3	20	27	11	16			
Humanidades y artes	4	2	2	4	2	2	0	0	0			
Ciencias sociales, educación comercial y derecho	33	13	20	22	10	12	11	3	8			
Ciencias	10	5	5	5	3	2	5	2	3			
Ingeniería, industria y construcción	11	9	2	8	6	2	3	3	0			
Agricultura	8	7	1	3	2	1	5	5	0			
Salud y servicios sociales	7	0	7	3	0	3	4	0	4			
Servicios	0	0	0	0	0	0	0	0	0			
No declarada	14	8	6	3	1	2	11	7	4			
Municipio Padre Las Casas	1,075	415	660	944	366	578	131	49	82			
Educación	540	191	349	463	163	300	77	28	49			
Humanidades y artes	34	16	18	30	14	16	4	2	2			
Ciencias sociales, educación comercial y derecho	197	72	125	183	68	115	14	4	10			
Ciencias	52	25	27	49	24	25	3	1	2			
Ingeniería, industria y construcción	45	39	6	40	34	6	5	5	0			
Agricultura	39	37	2	35	33	2	4	4	0			
Salud y servicios sociales	105	17	88	94	15	79	11	2	9			
Servicios	1	0	1	1	0	1	0	0	0			
No declarada	62	18	44	49	15	34	13	3	10			
Padre Las Casas	826	332	494	826	332	494	0	0	0			
Educación	404	140	264	404	140	264	0	0	0			
Humanidades y artes	30	14	16	30	14	16	0	0	0			
Ciencias sociales, educación comercial y derecho	175	68	107	175	68	107	0	0	0			
Ciencias	42	22	20	42	22	20	0	0	0			
Ingeniería, industria y construcción	37	32	5	37	32	5	0	0	0			
Agricultura	34	32	2	34	32	2	0	0	0			
Salud y servicios sociales	73	13	60	73	13	60	0	0	0			
Servicios	1	0	1	1	0	1	0	0	0			
No declarada	30	11	19	30	11	19	0	0	0			

Cuadro 9, continuación...

Región, provincia, municipio, distrito municipal y grupos amplios de educación terciaria	Población de 15 años y más que asiste o asistió al nivel superior											
	Total			Urbana			Rural					
	Hombres	Mujeres	Total	Hombres	Mujeres	Total	Hombres	Mujeres	Total			
Las Lagunas (D.M.)	54	20	44	15	29	10	5	5	5	5	5	
Educación	30	12	27	11	16	3	1	1	1	1	2	
Humanidades y artes	0	0	0	0	0	0	0	0	0	0	0	
Ciencias sociales, educación comercial y derecho	5	0	5	0	4	1	0	0	0	0	1	
Ciencias	1	1	0	0	0	1	1	1	1	1	0	
Ingeniería, industria y construcción	4	3	3	2	1	1	1	1	1	1	0	
Agricultura	0	0	0	0	0	0	0	0	0	0	0	
Salud y servicios sociales	10	3	8	1	7	2	2	2	2	2	0	
Servicios	0	0	0	0	0	0	0	0	0	0	0	
No declarada	4	1	3	2	1	2	0	0	0	0	2	
La Siembra (D.M.)	73	24	37	8	29	36	16	16	16	16	20	
Educación	38	14	24	4	9	25	10	10	10	10	15	
Humanidades y artes	0	0	0	0	0	0	0	0	0	0	0	
Ciencias sociales, educación comercial y derecho	8	2	6	0	4	4	2	2	2	2	2	
Ciencias	6	1	5	1	5	0	0	0	0	0	0	
Ingeniería, industria y construcción	1	1	0	0	0	1	1	1	1	1	0	
Agricultura	3	3	1	1	0	2	2	2	2	2	0	
Salud y servicios sociales	9	1	9	1	8	0	0	0	0	0	0	
Servicios	0	0	0	0	0	0	0	0	0	0	0	
No declarada	8	2	6	4	3	4	1	1	1	1	3	
Monte Bonito (D.M.)	91	26	27	7	20	64	19	19	19	19	45	
Educación	51	17	16	6	10	35	11	11	11	11	24	
Humanidades y artes	3	1	2	0	0	3	2	2	2	2	2	
Ciencias sociales, educación comercial y derecho	8	1	7	0	0	8	1	1	1	1	7	
Ciencias	2	1	1	1	0	1	0	0	0	0	1	
Ingeniería, industria y construcción	3	3	0	0	0	3	3	3	3	3	0	
Agricultura	2	2	0	0	0	2	2	2	2	2	0	
Salud y servicios sociales	11	0	11	0	4	7	0	0	0	0	7	
Servicios	0	0	0	0	0	0	0	0	0	0	0	
No declarada	11	1	10	6	6	5	1	1	1	1	4	
Los Frios (D.M.)	31	13	10	4	6	21	9	9	9	9	12	
Educación	17	8	3	2	1	14	6	6	6	6	8	
Humanidades y artes	1	1	0	0	0	1	1	1	1	1	0	
Ciencias sociales, educación comercial y derecho	1	1	0	0	0	1	1	1	1	1	0	
Ciencias	1	0	1	0	0	1	0	0	0	0	1	
Ingeniería, industria y construcción	0	0	0	0	0	0	0	0	0	0	0	
Agricultura	0	0	0	0	0	0	0	0	0	0	0	
Salud y servicios sociales	2	0	2	0	0	2	0	0	0	0	2	
Servicios	0	0	0	0	0	0	0	0	0	0	0	
No declarada	9	3	7	2	5	2	2	2	2	2	1	

Región, provincia, municipio, distrito municipal y grupos amplios de educación terciaria	Población de 15 años y más que asiste o asistió al nivel superior											
	Total			Urbana			Rural					
	Hombres	Mujeres	Total	Hombres	Mujeres	Total	Hombres	Mujeres	Total	Hombres	Mujeres	
Municipio Peralta	1,020	315	705	925	282	643	95	33	62	62	14	
Educación	310	70	240	288	62	226	22	8	14	0	0	
Humanidades y artes	23	8	15	22	7	15	1	1	0	0	0	
Ciencias sociales, educación comercial y derecho	282	82	200	261	78	183	21	4	17	3	3	
Ciencias	64	31	33	57	27	30	7	4	3	0	0	
Ingeniería, industria y construcción	65	51	14	61	47	14	4	4	0	0	0	
Agricultura	29	23	6	21	17	4	8	6	2	2	2	
Salud y servicios sociales	171	16	155	148	15	133	23	1	22	0	0	
Servicios	0	0	0	0	0	0	0	0	0	0	0	
No declarada	76	34	42	67	29	38	9	5	4	4	4	
Peralta	1,020	315	705	925	282	643	95	33	62	62	14	
Educación	310	70	240	288	62	226	22	8	14	0	0	
Humanidades y artes	23	8	15	22	7	15	1	1	0	0	0	
Ciencias sociales, educación comercial y derecho	282	82	200	261	78	183	21	4	17	3	3	
Ciencias	64	31	33	57	27	30	7	4	3	0	0	
Ingeniería, industria y construcción	65	51	14	61	47	14	4	4	0	0	0	
Agricultura	29	23	6	21	17	4	8	6	2	2	2	
Salud y servicios sociales	171	16	155	148	15	133	23	1	22	0	0	
Servicios	0	0	0	0	0	0	0	0	0	0	0	
No declarada	76	34	42	67	29	38	9	5	4	4	4	
Municipio Sabana Yegua	1,048	418	630	1,036	416	620	12	2	10	10	4	
Educación	288	53	235	284	53	231	4	0	4	0	0	
Humanidades y artes	21	9	12	21	9	12	0	0	0	0	0	
Ciencias sociales, educación comercial y derecho	310	143	167	307	143	164	3	0	3	0	0	
Ciencias	75	44	31	74	43	31	1	1	0	0	0	
Ingeniería, industria y construcción	61	51	10	61	51	10	0	0	0	0	0	
Agricultura	72	62	10	71	61	10	1	1	0	0	0	
Salud y servicios sociales	130	14	116	127	14	113	3	0	3	0	0	
Servicios	2	1	1	2	1	1	0	0	0	0	0	
No declarada	89	41	48	89	41	48	0	0	0	0	0	
Sabana Yegua	582	262	320	582	262	320	0	0	0	0	0	
Educación	161	43	118	161	43	118	0	0	0	0	0	
Humanidades y artes	15	6	9	15	6	9	0	0	0	0	0	
Ciencias sociales, educación comercial y derecho	190	94	96	190	94	96	0	0	0	0	0	
Ciencias	50	31	19	50	31	19	0	0	0	0	0	
Ingeniería, industria y construcción	34	31	3	34	31	3	0	0	0	0	0	
Agricultura	32	28	4	32	28	4	0	0	0	0	0	
Salud y servicios sociales	56	6	50	56	6	50	0	0	0	0	0	
Servicios	1	0	1	1	0	1	0	0	0	0	0	
No declarada	43	23	20	43	23	20	0	0	0	0	0	

Cuadro 9, continuación...

Población de 15 años y más que asiste o asistió al nivel superior

Región, provincia, municipio, distrito municipal y grupos amplios de educación terciaria	Total		Urbana		Rural	
	Hombres	Mujeres	Hombres	Mujeres	Hombres	Mujeres
	Total	Total	Hombres	Mujeres	Total	Total
Proyecto 4 (D.M.)	190	125	189	65	124	1
Educación	49	46	48	3	45	1
Humanidades y artes	1	1	1	0	1	0
Ciencias sociales, educación comercial y derecho	47	30	47	17	30	0
Ciencias	7	1	7	6	1	0
Ingeniería, industria y construcción	15	3	15	12	3	0
Agricultura	13	2	13	11	2	0
Salud y servicios sociales	31	26	31	5	26	0
Servicios	1	0	1	1	0	0
No declarada	26	16	26	10	16	0
Ganadero (D.M.)	145	102	145	43	102	0
Educación	29	28	29	1	28	0
Humanidades y artes	3	2	3	1	2	0
Ciencias sociales, educación comercial y derecho	42	29	42	13	29	0
Ciencias	11	8	11	3	8	0
Ingeniería, industria y construcción	6	1	6	5	1	0
Agricultura	17	3	17	14	3	0
Salud y servicios sociales	26	23	26	3	23	0
Servicios	0	0	0	0	0	0
No declarada	11	8	11	3	8	0
Proyecto 2-C (D.M.)	131	83	120	46	74	9
Educación	49	43	46	6	40	3
Humanidades y artes	2	0	2	2	0	0
Ciencias sociales, educación comercial y derecho	31	12	28	19	9	3
Ciencias	7	3	6	3	3	1
Ingeniería, industria y construcción	6	3	6	3	3	0
Agricultura	10	1	9	8	1	0
Salud y servicios sociales	17	17	14	0	14	3
Servicios	0	0	0	0	0	0
No declarada	9	4	9	5	4	0
Municipio Pueblo Viejo	484	351	332	79	253	98
Educación	93	80	63	10	53	27
Humanidades y artes	7	5	5	1	4	1
Ciencias sociales, educación comercial y derecho	142	96	100	30	70	16
Ciencias	30	11	21	10	11	9
Ingeniería, industria y construcción	14	2	8	8	0	2
Agricultura	16	3	12	9	3	4
Salud y servicios sociales	117	111	92	4	88	23
Servicios	0	0	0	0	0	0
No declarada	65	43	31	7	24	15

Cuadro 9, continuación...

Región, provincia, municipio, distrito municipal y grupos amplios de educación terciaria	Población de 15 años y más que asiste o asistió al nivel superior											
	Total			Urbana			Rural					
	Hombres	Mujeres	Total	Hombres	Mujeres	Total	Hombres	Mujeres	Total			
Pueblo Viejo	320	241	270	63	207	50	16	34				
Educación	61	52	45	8	37	16	1	15				
Humanidades y artes	6	4	5	1	4	1	1	0				
Ciencias sociales, educación comercial y derecho	94	65	83	24	59	11	5	6				
Ciencias	21	9	18	9	9	3	3	0				
Ingeniería, industria y construcción	7	1	5	5	0	2	1	1				
Agricultura	9	1	8	7	1	1	1	0				
Salud y servicios sociales	87	83	81	3	78	6	1	5				
Servicios	0	0	0	0	0	0	0	0				
No declarada	35	26	25	6	19	10	3	7				
El Rosario (D.M.)	164	110	62	16	46	102	38	64				
Educación	32	28	18	2	16	14	2	12				
Humanidades y artes	1	1	0	0	0	1	0	1				
Ciencias sociales, educación comercial y derecho	48	31	17	6	11	31	11	20				
Ciencias	9	2	3	1	2	6	6	0				
Ingeniería, industria y construcción	7	1	3	3	0	4	3	1				
Agricultura	7	2	4	2	2	3	3	0				
Salud y servicios sociales	30	28	11	1	10	19	1	18				
Servicios	0	0	0	0	0	0	0	0				
No declarada	30	17	6	1	5	24	12	12				
Municipio Tábara Arriba	602	399	491	164	327	111	39	72				
Educación	162	133	139	26	113	23	3	20				
Humanidades y artes	21	12	20	8	12	1	1	0				
Ciencias sociales, educación comercial y derecho	180	111	136	51	85	44	18	26				
Ciencias	29	12	23	14	9	6	3	3				
Ingeniería, industria y construcción	49	12	40	28	12	9	9	0				
Agricultura	17	1	15	14	1	2	2	0				
Salud y servicios sociales	70	63	53	4	49	17	3	14				
Servicios	0	0	0	0	0	0	0	0				
No declarada	74	55	65	19	46	9	0	9				
Tábara Arriba	104	67	100	36	64	4	1	3				
Educación	36	29	35	7	28	1	0	1				
Humanidades y artes	2	1	2	1	1	0	0	0				
Ciencias sociales, educación comercial y derecho	32	20	31	12	19	1	0	1				
Ciencias	6	2	6	4	2	0	0	0				
Ingeniería, industria y construcción	8	1	7	6	1	1	1	0				
Agricultura	4	0	4	4	0	0	0	0				
Salud y servicios sociales	11	10	10	1	9	1	0	1				
Servicios	0	0	0	0	0	0	0	0				
No declarada	5	4	5	1	4	0	0	0				

Cuadro 9, continuación...

Región, provincia, municipio, distrito municipal y grupos amplios de educación terciaria	Población de 15 años y más que asiste o asistió al nivel superior											
	Total			Urbana			Rural					
	Hombres	Mujeres	Total	Hombres	Mujeres	Total	Hombres	Mujeres	Total	Hombres	Mujeres	Total
Tábara Abajo (D.M.)	89	34	55	51	17	34	38	17	17	21	21	
Educación	22	4	18	14	3	11	8	1	1	7	7	
Humanidades y artes	1	1	0	0	0	0	1	1	1	0	0	
Ciencias sociales, educación comercial y derecho	24	11	13	13	3	10	11	8	8	3	3	
Ciencias	7	4	3	5	3	2	2	1	1	1	1	
Ingeniería, industria y construcción	7	5	2	4	2	2	3	3	3	0	0	
Agricultura	2	2	0	1	1	0	1	1	1	0	0	
Salud y servicios sociales	10	3	7	4	1	3	6	2	2	4	4	
Servicios	0	0	0	0	0	0	0	0	0	0	0	
No declarada	16	4	12	10	4	6	6	0	0	6	6	
Amiama Gómez (D.M.)	117	32	85	105	28	77	12	4	4	8	8	
Educación	24	4	20	23	4	19	1	0	0	1	1	
Humanidades y artes	6	1	5	6	1	5	0	0	0	0	0	
Ciencias sociales, educación comercial y derecho	36	11	25	30	9	21	6	2	2	4	4	
Ciencias	1	1	0	1	1	0	0	0	0	0	0	
Ingeniería, industria y construcción	13	8	5	12	7	5	1	1	1	0	0	
Agricultura	1	1	0	0	0	0	1	1	1	0	0	
Salud y servicios sociales	11	0	11	9	0	9	2	0	0	2	2	
Servicios	0	0	0	0	0	0	0	0	0	0	0	
No declarada	25	6	19	24	6	18	1	0	0	1	1	
Los Toros (D.M.)	292	100	192	235	83	152	57	17	17	40	40	
Educación	80	14	66	67	12	55	13	2	2	11	11	
Humanidades y artes	12	6	6	12	6	6	0	0	0	0	0	
Ciencias sociales, educación comercial y derecho	88	35	53	62	27	35	26	8	8	18	18	
Ciencias	15	8	7	11	6	5	4	2	2	2	2	
Ingeniería, industria y construcción	21	17	4	17	13	4	4	4	4	0	0	
Agricultura	10	9	1	10	9	1	0	0	0	0	0	
Salud y servicios sociales	38	3	35	30	2	28	8	1	1	7	7	
Servicios	0	0	0	0	0	0	0	0	0	0	0	
No declarada	28	8	20	26	8	18	2	0	0	2	2	
Municipio Guayabal	479	229	250	456	219	237	23	10	10	13	13	
Educación	230	111	119	219	107	112	11	4	4	7	7	
Humanidades y artes	19	9	10	19	9	10	0	0	0	0	0	
Ciencias sociales, educación comercial y derecho	62	28	34	59	27	32	3	1	1	2	2	
Ciencias	35	20	15	35	20	15	0	0	0	0	0	
Ingeniería, industria y construcción	21	18	3	20	17	3	1	1	1	0	0	
Agricultura	19	18	1	17	16	1	2	2	2	0	0	
Salud y servicios sociales	78	15	63	75	15	60	3	0	0	3	3	
Servicios	3	2	1	1	0	1	2	2	2	0	0	
No declarada	12	8	4	11	8	3	1	0	0	1	1	

Región, provincia, municipio, distrito municipal y grupos amplios de educación terciaria	Población de 15 años y más que asiste o asistió al nivel superior											
	Total			Urbana			Rural					
	Hombres	Mujeres	Total	Hombres	Mujeres	Total	Hombres	Mujeres	Total	Hombres	Mujeres	
Guayabal	479	229	456	219	237	23	10	13				
Educación	230	111	219	107	112	11	4	7				
Humanidades y artes	19	9	19	9	10	0	0	0				
Ciencias sociales, educación comercial y derecho	62	28	59	27	32	3	1	2				
Ciencias	35	20	35	20	15	0	0	0				
Ingeniería, industria y construcción	21	18	20	17	3	1	1	0				
Agricultura	19	18	17	16	1	2	2	0				
Salud y servicios sociales	78	15	75	15	60	3	0	3				
Servicios	3	2	1	0	1	2	2	0				
No declarada	12	8	11	8	3	1	0	1				
Municipio Estebanía	229	102	224	99	125	5	3	2				
Educación	18	6	17	6	11	1	0	1				
Humanidades y artes	5	3	5	3	2	0	0	0				
Ciencias sociales, educación comercial y derecho	129	52	126	50	76	3	2	1				
Ciencias	17	6	17	6	11	0	0	0				
Ingeniería, industria y construcción	18	17	17	16	1	1	1	0				
Agricultura	4	4	4	4	0	0	0	0				
Salud y servicios sociales	16	2	14	2	14	0	0	0				
Servicios	0	0	0	0	0	0	0	0				
No declarada	22	12	22	12	10	0	0	0				
Estebanía	229	102	224	99	125	5	3	2				
Educación	18	6	17	6	11	1	0	1				
Humanidades y artes	5	3	5	3	2	0	0	0				
Ciencias sociales, educación comercial y derecho	129	52	126	50	76	3	2	1				
Ciencias	17	6	17	6	11	0	0	0				
Ingeniería, industria y construcción	18	17	17	16	1	1	1	0				
Agricultura	4	4	4	4	0	0	0	0				
Salud y servicios sociales	16	2	16	2	14	0	0	0				
Servicios	0	0	0	0	0	0	0	0				
No declarada	22	12	22	12	10	0	0	0				
Provincia Peravia	11,095	3,715	8,757	3,038	5,719	2,338	677	1,661				
Educación	1,916	341	1,406	256	1,150	510	85	425				
Humanidades y artes	475	158	370	130	240	105	28	77				
Ciencias sociales, educación comercial y derecho	4,844	1,406	3,921	1,162	2,759	923	244	679				
Ciencias	713	405	560	336	224	153	69	84				
Ingeniería, industria y construcción	930	697	736	546	190	194	151	43				
Agricultura	243	210	243	187	28	28	23	5				
Salud y servicios sociales	1,270	236	1,005	216	789	265	20	245				
Servicios	21	14	13	7	6	8	7	1				
No declarada	683	248	531	198	333	152	50	102				

Cuadro 9, continuación...

Región, provincia, municipio, distrito municipal y grupos amplios de educación terciaria	Población de 15 años y más que asiste o asistió al nivel superior											
	Total			Urbana			Rural					
	Hombres	Mujeres	Total	Hombres	Mujeres	Total	Hombres	Mujeres	Total			
Municipio Bani	9,134	3,119	6,015	7,385	2,595	4,790	1,749	524	1,225			
Educación	1,546	283	1,263	1,146	217	929	400	66	334			
Humanidades y artes	382	130	252	310	112	198	72	18	54			
Ciencias sociales, educación comercial y derecho	4,127	1,246	2,881	3,417	1,041	2,376	710	205	505			
Ciencias	585	330	255	467	275	192	118	55	63			
Ingeniería, industria y construcción	697	525	172	569	422	147	128	103	25			
Agricultura	211	182	29	189	163	26	22	19	3			
Salud y servicios sociales	1,012	208	804	831	192	639	181	16	165			
Servicios	18	11	7	12	6	6	6	5	1			
No declarada	556	204	352	444	167	277	112	37	75			
Bani	6,642	2,314	4,328	5,756	2,063	3,693	886	251	635			
Educación	1,062	195	867	891	167	724	171	28	143			
Humanidades y artes	272	98	174	236	92	144	36	6	30			
Ciencias sociales, educación comercial y derecho	3,042	913	2,129	2,644	804	1,840	398	109	289			
Ciencias	424	248	176	362	225	137	62	23	39			
Ingeniería, industria y construcción	510	379	131	447	327	120	63	52	11			
Agricultura	166	145	21	158	139	19	8	6	2			
Salud y servicios sociales	757	185	572	666	174	492	91	11	80			
Servicios	14	7	7	11	5	6	3	2	1			
No declarada	395	144	251	341	130	211	54	14	40			
Matanzas (D.M.)	408	149	259	187	71	116	221	78	143			
Educación	112	26	86	33	11	22	79	15	64			
Humanidades y artes	12	6	6	6	5	1	6	1	5			
Ciencias sociales, educación comercial y derecho	167	58	109	98	32	66	69	26	43			
Ciencias	16	12	4	3	2	1	13	10	3			
Ingeniería, industria y construcción	28	23	5	12	10	2	16	13	3			
Agricultura	12	9	3	8	5	3	4	4	0			
Salud y servicios sociales	34	3	31	16	2	14	18	1	17			
Servicios	0	0	0	0	0	0	0	0	0			
No declarada	27	12	15	11	4	7	16	8	8			
Villa Fundación (D.M.)	185	49	136	97	31	66	88	18	70			
Educación	35	6	29	14	4	10	21	2	19			
Humanidades y artes	4	0	4	2	0	2	2	0	2			
Ciencias sociales, educación comercial y derecho	78	15	63	43	10	33	35	5	30			
Ciencias	13	5	8	6	3	3	7	2	5			
Ingeniería, industria y construcción	16	12	4	7	7	0	9	5	4			
Agricultura	0	0	0	0	0	0	0	0	0			
Salud y servicios sociales	11	2	9	6	2	4	5	0	5			
Servicios	0	0	0	0	0	0	0	0	0			
No declarada	28	9	19	19	5	14	9	4	5			

Región, provincia, municipio, distrito municipal y grupos amplios de educación terciaria	Población de 15 años y más que asiste o asistió al nivel superior											
	Total			Urbana			Rural					
	Hombres	Mujeres	Total	Hombres	Mujeres	Total	Hombres	Mujeres	Total			
Sabana Buey (D.M.)	36	13	49	23	12	35	12	23	35	1	1	2
Educación	4	0	4	4	0	4	0	4	4	0	0	0
Humanidades y artes	0	0	0	0	0	0	0	0	0	0	0	0
Ciencias sociales, educación comercial y derecho	18	6	24	12	6	18	6	12	18	0	0	0
Ciencias	5	2	7	3	2	5	2	3	5	0	0	0
Ingeniería, industria y construcción	2	2	4	0	2	2	2	0	2	0	0	0
Agricultura	2	2	4	0	1	1	1	0	1	1	1	0
Salud y servicios sociales	3	0	3	3	0	3	0	3	3	0	0	0
Servicios	0	0	0	0	0	0	0	0	0	0	0	0
No declarada	2	1	3	1	1	2	1	1	2	0	0	0
Paya (D.M.)	797	263	1060	534	153	687	153	341	687	303	110	193
Educación	137	19	156	118	6	124	6	67	124	64	13	51
Humanidades y artes	32	12	44	20	3	23	3	13	23	16	9	7
Ciencias sociales, educación comercial y derecho	358	119	477	239	76	315	76	156	315	126	43	83
Ciencias	60	29	89	31	19	50	19	20	50	21	10	11
Ingeniería, industria y construcción	55	46	101	9	29	38	29	8	38	18	17	1
Agricultura	15	12	27	3	8	11	8	2	11	5	4	1
Salud y servicios sociales	84	4	88	80	1	81	1	54	81	29	3	26
Servicios	2	2	4	0	0	0	0	0	0	2	2	0
No declarada	54	20	74	34	11	45	11	21	45	22	9	13
Villa Sombrero (D.M.)	383	145	528	238	144	382	144	238	382	1	1	2
Educación	28	10	38	18	10	28	10	18	28	0	0	0
Humanidades y artes	23	6	29	17	6	23	6	17	23	0	0	0
Ciencias sociales, educación comercial y derecho	218	73	291	145	73	218	73	145	218	0	0	0
Ciencias	31	16	47	15	16	31	16	15	31	0	0	0
Ingeniería, industria y construcción	27	22	49	5	22	27	22	5	27	0	0	0
Agricultura	7	5	12	2	5	7	5	2	7	0	0	0
Salud y servicios sociales	33	7	40	26	7	33	7	26	33	0	0	0
Servicios	0	0	0	0	0	0	0	0	0	0	0	0
No declarada	16	6	22	10	5	15	5	10	15	1	1	2
El Carrretón (D.M.)	182	52	234	130	37	167	37	84	167	61	15	46
Educación	40	9	49	31	8	39	8	20	39	12	1	11
Humanidades y artes	14	3	17	11	2	13	2	7	13	5	1	4
Ciencias sociales, educación comercial y derecho	68	16	84	52	14	66	14	33	66	21	2	19
Ciencias	12	6	18	6	4	10	4	4	10	4	2	2
Ingeniería, industria y construcción	17	11	28	6	6	12	6	4	12	7	5	2
Agricultura	2	2	4	0	0	0	0	0	0	2	2	0
Salud y servicios sociales	17	1	18	16	0	12	0	12	12	5	1	4
Servicios	1	1	2	0	0	0	0	0	0	1	1	0
No declarada	11	3	14	8	3	11	3	4	11	4	0	4

Cuadro 9, continuación...

Región, provincia, municipio, distrito municipal y grupos amplios de educación terciaria	Población de 15 años y más que asiste o asistió al nivel superior											
	Total				Urbana				Rural			
	Hombres	Mujeres	Total	Hombres	Mujeres	Total	Hombres	Mujeres	Total	Hombres	Mujeres	Total
Catalina (D.M.)	207	159	183	42	141	24	6	18	43	41	10	9
Educación	53	50	43	2	41	10	1	9	17	13	3	2
Humanidades y artes	72	15	69	14	55	3	1	2	9	8	1	1
Ciencias sociales, educación comercial y derecho	9	3	8	3	5	1	0	1	16	3	3	0
Ciencias	16	13	13	10	3	3	0	0	3	10	3	0
Ingeniería, industria y construcción	3	0	3	3	0	0	0	0	25	22	3	3
Agricultura	25	3	22	3	19	3	0	3	1	0	0	0
Salud y servicios sociales	1	1	1	1	0	0	0	0	11	8	1	1
Servicios	11	3	10	3	7	1	0	1	164	112	81	60
No declarada	48	12	83	31	52	23	21	20	2	36	16	20
El Limonal (D.M.)	48	36	25	9	16	23	3	20	2	1	0	0
Educación	2	1	2	1	1	0	0	0	43	30	20	14
Humanidades y artes	10	8	9	5	4	5	4	1	14	5	5	1
Ciencias sociales, educación comercial y derecho	1	1	1	1	0	0	0	0	37	34	22	22
Ciencias	9	3	15	3	12	2	0	0	9	4	8	1
Ingeniería, industria y construcción	3	0	3	0	0	0	0	0	9	5	4	1
Agricultura	7	7	7	0	7	8	7	1	1	0	0	0
Salud y servicios sociales	0	0	0	0	0	0	0	0	130	96	83	60
Servicios	9	4	6	4	2	3	1	2	27	24	20	17
No declarada	6	0	6	0	0	4	0	4	63	45	38	25
Las Barías (D.M.)	6	0	6	0	0	2	0	2	3	0	4	4
Educación	12	8	11	11	36	83	23	60	3	7	20	17
Humanidades y artes	3	3	3	0	0	4	0	4	6	0	2	4
Ciencias sociales, educación comercial y derecho	11	0	3	0	0	2	0	2	5	20	13	25
Ciencias	5	1	3	0	3	2	1	1	12	4	7	3
Ingeniería, industria y construcción	3	3	1	1	0	1	2	0	3	0	2	0
Agricultura	11	0	3	0	3	8	0	8	0	0	0	0
Salud y servicios sociales	0	0	0	0	0	0	0	0	3	0	0	0
Servicios	3	1	1	1	2	2	0	2	1,961	1,365	589	436
No declarada	370	58	260	443	929	589	153	436	3	2	2	2
Municipio Nizao	370	58	260	39	221	110	19	91	93	65	33	23
Educación	717	160	504	18	42	33	10	23	128	57	213	174
Humanidades y artes	32	28	26	24	2	6	4	2	128	61	35	21
Ciencias sociales, educación comercial y derecho	32	28	26	24	2	6	4	2	233	172	66	18
Ciencias	258	28	174	24	150	84	4	80	32	4	2	2
Ingeniería, industria y construcción	3	3	1	1	0	2	2	0	258	230	84	80
Agricultura	3	3	1	1	0	2	2	0	3	0	2	0
Salud y servicios sociales	127	44	87	31	56	40	13	27	3	83	40	27
Servicios												
No declarada												

Región, provincia, municipio, distrito municipal y grupos amplios de educación terciaria	Población de 15 años y más que asiste o asistió al nivel superior											
	Total				Urbana				Rural			
	Hombres	Mujeres	Total	Hombres	Mujeres	Total	Hombres	Mujeres	Total	Hombres	Mujeres	Total
Nizao	941	268	673	558	166	392	383	102	281			
Educación	171	24	147	106	14	92	65	10	55			
Humanidades y artes	48	14	34	26	5	21	22	9	13			
Ciencias sociales, educación comercial y derecho	348	70	278	201	45	156	147	25	122			
Ciencias	57	34	23	36	23	13	21	11	10			
Ingeniería, industria y construcción	99	72	27	53	37	16	46	35	11			
Agricultura	19	18	1	15	15	0	4	3	1			
Salud y servicios sociales	135	12	123	76	10	66	59	2	57			
Servicios	3	3	0	1	1	0	2	2	0			
No declarada	61	21	40	44	16	28	17	5	12			
Pizarrete (D.M.)	483	141	342	344	110	234	139	31	108			
Educación	117	15	102	85	12	73	32	3	29			
Humanidades y artes	17	7	10	13	6	7	4	1	3			
Ciencias sociales, educación comercial y derecho	174	48	126	122	38	84	52	10	42			
Ciencias	31	17	14	22	15	7	9	2	7			
Ingeniería, industria y construcción	37	29	8	26	23	3	11	6	5			
Agricultura	3	2	1	2	2	0	1	0	1			
Salud y servicios sociales	61	6	55	51	5	46	10	1	9			
Servicios	0	0	0	0	0	0	0	0	0			
No declarada	43	17	26	23	9	14	20	8	12			
Santana (D.M.)	537	187	350	470	167	303	67	20	47			
Educación	82	19	63	69	13	56	13	6	7			
Humanidades y artes	28	7	21	21	7	14	7	0	7			
Ciencias sociales, educación comercial y derecho	195	42	153	181	38	143	14	4	10			
Ciencias	40	24	16	35	23	12	5	1	4			
Ingeniería, industria y construcción	97	71	26	88	64	24	9	7	2			
Agricultura	10	8	2	9	7	2	1	1	0			
Salud y servicios sociales	62	10	52	47	9	38	15	1	14			
Servicios	0	0	0	0	0	0	0	0	0			
No declarada	23	6	17	20	6	14	3	0	3			
Provincia San Cristóbal	56,111	20,636	35,475	39,576	15,128	24,448	16,535	5,508	11,027			
Educación	8,634	1,558	7,076	5,503	1,002	4,501	3,131	556	2,575			
Humanidades y artes	2,457	789	1,668	1,623	557	1,066	834	232	602			
Ciencias sociales, educación comercial y derecho	22,120	6,458	15,662	15,965	4,695	11,270	6,155	1,763	4,392			
Ciencias	3,959	2,116	1,843	2,761	1,577	1,184	1,198	539	659			
Ingeniería, industria y construcción	9,442	7,263	2,179	7,175	5,551	1,624	2,267	1,712	555			
Agricultura	583	457	126	463	361	102	120	96	24			
Salud y servicios sociales	5,618	654	4,964	3,899	505	3,394	1,719	149	1,570			
Servicios	188	138	50	79	60	19	109	78	31			
No declarada	3,110	1,203	1,907	2,108	820	1,288	1,002	383	619			

Cuadro 9, continuación...

Región, provincia, municipio, distrito municipal y grupos amplios de educación terciaria	Población de 15 años y más que asiste o asistió al nivel superior											
	Total				Urbana				Rural			
	Hombres	Mujeres	Total	Hombres	Mujeres	Total	Hombres	Mujeres	Total	Hombres	Mujeres	Total
Municipio San Cristóbal	28,474	10,862	17,612	21,830	8,596	13,234	6,644	2,266	4,378			
Educación	3,859	711	3,148	2,620	488	2,132	1,239	223	1,016			
Humanidades y artes	1,058	353	705	818	290	528	240	63	177			
Ciencias sociales, educación comercial y derecho	10,984	3,307	7,677	8,635	2,614	6,021	2,349	693	1,656			
Ciencias	1,943	1,024	919	1,497	830	667	446	194	252			
Ingeniería, industria y construcción	5,424	4,108	1,316	4,401	3,333	1,068	1,023	775	248			
Agricultura	367	273	94	316	234	82	51	39	12			
Salud y servicios sociales	3,148	364	2,784	2,353	315	2,038	795	49	746			
Servicios	151	115	36	55	41	14	96	74	22			
No declarada	1,540	607	933	1,135	451	684	405	156	249			
San Cristóbal	27,777	10,676	17,101	21,747	8,576	13,171	6,030	2,100	3,930			
Educación	3,650	670	2,980	2,587	480	2,107	1,063	190	873			
Humanidades y artes	1,029	349	680	815	290	525	214	59	155			
Ciencias sociales, educación comercial y derecho	10,780	3,267	7,513	8,612	2,613	5,999	2,168	654	1,514			
Ciencias	1,897	1,006	891	1,493	829	664	404	177	227			
Ingeniería, industria y construcción	5,361	4,059	1,302	4,393	3,326	1,067	968	733	235			
Agricultura	359	266	93	316	234	82	43	32	11			
Salud y servicios sociales	3,084	356	2,728	2,343	312	2,031	741	44	697			
Servicios	150	115	35	55	41	14	95	74	21			
No declarada	1,467	588	879	1,133	451	682	334	137	197			
Hato Damas (D.M.)	697	186	511	83	20	63	614	166	448			
Educación	209	41	168	33	8	25	176	33	143			
Humanidades y artes	29	4	25	3	0	3	26	4	22			
Ciencias sociales, educación comercial y derecho	204	40	164	23	1	22	181	39	142			
Ciencias	46	18	28	4	1	3	42	17	25			
Ingeniería, industria y construcción	63	49	14	8	7	1	55	42	13			
Agricultura	8	7	1	0	0	0	8	7	1			
Salud y servicios sociales	64	8	56	10	3	7	54	5	49			
Servicios	1	0	1	0	0	0	1	0	1			
No declarada	73	19	54	2	0	2	71	19	52			
Municipio Sabana Grande de Palenque	940	277	663	310	100	210	630	177	453			
Educación	156	31	125	71	12	59	85	19	66			
Humanidades y artes	84	19	65	10	0	10	74	19	55			
Ciencias sociales, educación comercial y derecho	343	83	260	104	27	77	239	56	183			
Ciencias	67	26	41	21	7	14	46	19	27			
Ingeniería, industria y construcción	102	77	25	40	33	7	62	44	18			
Agricultura	5	2	3	2	1	1	3	1	2			
Salud y servicios sociales	115	12	103	29	5	24	86	7	79			
Servicios	8	5	3	4	3	1	4	2	2			
No declarada	60	22	38	29	12	17	31	10	21			
Sabana Grande de Palenque	940	277	663	310	100	210	630	177	453			

Región, provincia, municipio, distrito municipal y grupos amplios de educación terciaria	Población de 15 años y más que asiste o asistió al nivel superior											
	Total			Urbana			Rural					
	Hombres	Mujeres	Total	Hombres	Mujeres	Total	Hombres	Mujeres	Total	Hombres	Mujeres	
Educación	156	31	125	71	12	59	85	19	66			
Humanidades y artes	84	19	65	10	0	10	74	19	55			
Ciencias sociales, educación comercial y derecho	343	83	260	104	27	77	239	56	183			
Ciencias	67	26	41	21	7	14	46	19	27			
Ingeniería, industria y construcción	102	77	25	40	33	7	62	44	18			
Agricultura	5	2	3	2	1	1	3	1	2			
Salud y servicios sociales	115	12	103	29	5	24	86	7	79			
Servicios	8	5	3	4	3	1	4	2	2			
No declarada	60	22	38	29	12	17	31	10	21			
Municipio Bajos de Haina	12,748	4,752	7,996	8,313	3,193	5,120	4,435	1,559	2,876			
Educación	1,408	206	1,202	800	112	688	608	94	514			
Humanidades y artes	539	185	354	309	114	195	230	71	159			
Ciencias sociales, educación comercial y derecho	5,968	1,705	4,263	3,961	1,103	2,858	2,007	602	1,405			
Ciencias	944	544	400	607	382	225	337	162	175			
Ingeniería, industria y construcción	2,025	1,597	428	1,452	1,153	299	573	444	129			
Agricultura	70	58	12	39	35	4	31	23	8			
Salud y servicios sociales	1,029	152	877	648	90	558	381	62	319			
Servicios	15	8	7	10	8	2	5	0	5			
No declarada	750	297	453	487	196	291	263	101	162			
Bajos de Haina	9,164	3,531	5,633	8,014	3,096	4,918	1,150	435	715			
Educación	869	125	744	754	108	646	115	17	98			
Humanidades y artes	345	127	218	297	109	188	48	18	30			
Ciencias sociales, educación comercial y derecho	4,381	1,244	3,137	3,833	1,070	2,763	548	174	374			
Ciencias	666	406	260	582	363	219	84	43	41			
Ingeniería, industria y construcción	1,576	1,258	318	1,412	1,125	287	164	133	31			
Agricultura	47	41	6	37	33	4	10	8	2			
Salud y servicios sociales	731	109	622	618	87	531	113	22	91			
Servicios	13	8	5	10	8	2	3	0	3			
No declarada	536	213	323	471	193	278	65	20	45			
El Carril (D.M.)	3,584	1,221	2,363	299	97	202	3,285	1,124	2,161			
Educación	539	81	458	46	4	42	493	77	416			
Humanidades y artes	194	58	136	12	5	7	182	53	129			
Ciencias sociales, educación comercial y derecho	1,587	461	1,126	128	33	95	1,459	428	1,031			
Ciencias	278	138	140	25	19	6	253	119	134			
Ingeniería, industria y construcción	449	339	110	40	28	12	409	311	98			
Agricultura	23	17	6	2	2	0	21	15	6			
Salud y servicios sociales	298	43	255	30	3	27	268	40	228			
Servicios	2	0	2	0	0	0	2	0	2			
No declarada	214	84	130	16	3	13	198	81	117			

Cuadro 9, continuación...

Región, provincia, municipio, distrito municipal y grupos amplios de educación terciaria	Población de 15 años y más que asiste o asistió al nivel superior											
	Total			Urbana			Rural					
	Hombres	Mujeres	Total	Hombres	Mujeres	Total	Hombres	Mujeres	Total	Hombres	Mujeres	
Municipio Cambita Garabitos	2,806	941	2,266	778	1,488	540	163	377				
Educación	742	143	581	114	467	161	29	132				
Humanidades y artes	134	36	98	29	69	36	7	29				
Ciencias sociales, educación comercial y derecho	767	235	628	190	438	139	45	94				
Ciencias	159	73	118	56	62	41	17	24				
Ingeniería, industria y construcción	419	335	368	298	70	51	37	14				
Agricultura	29	23	6	21	5	3	2	1				
Salud y servicios sociales	347	28	296	23	273	51	5	46				
Servicios	2	1	1	1	0	1	0	1				
No declarada	207	67	150	46	104	57	21	36				
Cambita Garabitos	1,932	648	1,699	577	1,122	233	71	162				
Educación	499	97	423	82	341	76	15	61				
Humanidades y artes	83	25	71	23	48	12	2	10				
Ciencias sociales, educación comercial y derecho	574	181	512	153	359	62	28	34				
Ciencias	82	42	73	40	33	9	2	7				
Ingeniería, industria y construcción	269	224	250	211	39	19	13	6				
Agricultura	21	17	19	16	3	2	1	1				
Salud y servicios sociales	261	18	232	14	218	29	4	25				
Servicios	1	1	0	1	0	0	0	0				
No declarada	142	43	118	37	81	24	6	18				
Cambita el Pueblecito (D.M.)	874	293	567	201	366	307	92	215				
Educación	243	46	158	32	126	85	14	71				
Humanidades y artes	51	11	27	6	21	24	5	19				
Ciencias sociales, educación comercial y derecho	193	54	116	37	79	77	17	60				
Ciencias	77	31	45	16	29	32	15	17				
Ingeniería, industria y construcción	150	111	118	87	31	32	24	8				
Agricultura	8	6	7	5	2	1	1	0				
Salud y servicios sociales	86	10	64	9	55	22	1	21				
Servicios	1	0	0	0	0	0	0	0				
No declarada	65	24	32	9	23	33	15	18				
Municipio Villa Altigracia	5,783	2,028	4,675	1,667	3,008	1,108	361	747				
Educación	1,308	250	1,006	184	822	302	66	236				
Humanidades y artes	345	104	273	81	192	72	23	49				
Ciencias sociales, educación comercial y derecho	2,212	644	1,833	544	1,289	379	100	279				
Ciencias	438	265	371	228	143	67	37	30				
Ingeniería, industria y construcción	631	521	527	439	88	104	82	22				
Agricultura	80	73	64	57	7	16	16	0				
Salud y servicios sociales	489	58	398	48	350	91	10	81				
Servicios	7	6	6	6	0	1	0	1				
No declarada	273	107	197	80	117	76	27	49				

Región, provincia, municipio, distrito municipal y grupos amplios de educación terciaria	Población de 15 años y más que asiste o asistió al nivel superior											
	Total				Urbana				Rural			
	Hombres	Mujeres	Total	Hombres	Mujeres	Total	Hombres	Mujeres	Total	Hombres	Mujeres	Total
Villa Alta gracia	4,486	2,897	4,203	1,496	2,707	283	93	190	190	190	190	
Educación	966	789	876	158	718	90	19	71	71	71	71	
Humanidades y artes	264	81	252	77	175	12	4	8	4	8	8	
Ciencias sociales, educación comercial y derecho	1,757	519	1,662	488	1,174	95	31	64	31	64	64	
Ciencias	356	219	341	211	130	15	8	7	8	7	7	
Ingeniería, industria y construcción	491	81	469	391	78	22	19	3	19	3	3	
Agricultura	60	6	58	52	6	2	2	0	2	0	0	
Salud y servicios sociales	382	336	362	43	319	20	3	17	3	17	17	
Servicios	6	1	5	5	0	1	0	1	0	1	1	
No declarada	204	78	178	71	107	26	7	19	7	19	19	
San José del Puerto (D.M.)	665	394	294	119	175	371	152	219	152	219	219	
Educación	113	82	56	12	44	57	19	38	19	38	38	
Humanidades y artes	30	22	12	3	9	18	5	13	5	13	13	
Ciencias sociales, educación comercial y derecho	255	176	114	38	76	141	41	100	41	100	100	
Ciencias	52	22	22	11	11	30	19	11	19	11	11	
Ingeniería, industria y construcción	109	23	52	43	9	57	43	14	43	14	14	
Agricultura	16	0	4	4	0	12	12	0	12	0	0	
Salud y servicios sociales	63	57	25	3	22	38	3	35	3	35	35	
Servicios	0	0	0	0	0	0	0	0	0	0	0	
No declarada	27	15	9	5	4	18	10	8	10	8	8	
Medina (D.M.)	281	211	62	13	49	219	57	162	57	162	162	
Educación	102	86	24	2	22	78	14	64	14	64	64	
Humanidades y artes	19	11	0	0	0	19	8	11	8	11	11	
Ciencias sociales, educación comercial y derecho	97	75	24	5	19	73	17	56	17	56	56	
Ciencias	11	5	2	1	1	9	5	4	5	4	4	
Ingeniería, industria y construcción	13	3	1	1	0	12	9	3	9	3	3	
Agricultura	1	0	1	1	0	0	0	0	0	0	0	
Salud y servicios sociales	16	15	3	1	2	13	0	13	0	13	13	
Servicios	0	0	0	0	0	0	0	0	0	0	0	
No declarada	22	16	7	2	5	15	4	11	4	11	11	
La Cuchilla (D.M.)	351	253	116	39	77	235	59	176	59	176	176	
Educación	127	101	50	12	38	77	14	63	14	63	63	
Humanidades y artes	32	25	9	1	8	23	6	17	6	17	17	
Ciencias sociales, educación comercial y derecho	103	79	33	13	20	70	11	59	11	59	59	
Ciencias	19	9	6	5	1	13	5	8	5	8	8	
Ingeniería, industria y construcción	18	3	5	4	1	13	11	2	11	2	2	
Agricultura	3	1	1	0	1	2	2	0	2	0	0	
Salud y servicios sociales	28	23	8	1	7	20	4	16	4	16	16	
Servicios	1	0	1	1	0	0	0	0	0	0	0	
No declarada	20	12	3	2	1	17	6	11	6	11	11	

Cuadro 9, continuación...

Región, provincia, municipio, distrito municipal y grupos amplios de educación terciaria	Población de 15 años y más que asiste o asistió al nivel superior											
	Total				Urbana				Rural			
	Hombres	Mujeres	Total	Hombres	Mujeres	Total	Hombres	Mujeres	Total	Hombres	Mujeres	Total
Municipio Yaguaje	3,006	942	2,064	972	346	626	2,034	596	1,438			
Educación	651	90	561	167	24	143	484	66	418			
Humanidades y artes	175	47	128	55	19	36	120	28	92			
Ciencias sociales, educación comercial y derecho	1,022	272	750	368	97	271	654	175	479			
Ciencias	251	102	149	75	37	38	176	65	111			
Ingeniería, industria y construcción	456	344	112	181	142	39	275	202	73			
Agricultura	17	14	3	7	5	2	10	9	1			
Salud y servicios sociales	295	22	273	87	10	77	208	12	196			
Servicios	4	3	1	2	1	1	2	2	0			
No declarada	135	48	87	30	11	19	105	37	68			
Yaguaje	3,006	942	2,064	972	346	626	2,034	596	1,438			
Educación	651	90	561	167	24	143	484	66	418			
Humanidades y artes	175	47	128	55	19	36	120	28	92			
Ciencias sociales, educación comercial y derecho	1,022	272	750	368	97	271	654	175	479			
Ciencias	251	102	149	75	37	38	176	65	111			
Ingeniería, industria y construcción	456	344	112	181	142	39	275	202	73			
Agricultura	17	14	3	7	5	2	10	9	1			
Salud y servicios sociales	295	22	273	87	10	77	208	12	196			
Servicios	4	3	1	2	1	1	2	2	0			
No declarada	135	48	87	30	11	19	105	37	68			
Municipio San Gregorio de Nigua	2,016	706	1,310	988	368	620	1,028	338	690			
Educación	346	69	277	148	28	120	198	41	157			
Humanidades y artes	110	40	70	53	19	34	57	21	36			
Ciencias sociales, educación comercial y derecho	756	190	566	394	108	286	362	82	280			
Ciencias	143	76	67	64	36	28	79	40	39			
Ingeniería, industria y construcción	352	260	92	186	141	45	166	119	47			
Agricultura	10	10	0	5	5	0	5	5	0			
Salud y servicios sociales	176	15	161	73	12	61	103	3	100			
Servicios	1	0	1	1	0	1	0	0	0			
No declarada	122	46	76	64	19	45	58	27	31			
San Gregorio de Nigua	2,016	706	1,310	988	368	620	1,028	338	690			
Educación	346	69	277	148	28	120	198	41	157			
Humanidades y artes	110	40	70	53	19	34	57	21	36			
Ciencias sociales, educación comercial y derecho	756	190	566	394	108	286	362	82	280			
Ciencias	143	76	67	64	36	28	79	40	39			
Ingeniería, industria y construcción	352	260	92	186	141	45	166	119	47			
Agricultura	10	10	0	5	5	0	5	5	0			
Salud y servicios sociales	176	15	161	73	12	61	103	3	100			
Servicios	1	0	1	1	0	1	0	0	0			
No declarada	122	46	76	64	19	45	58	27	31			
San Gregorio de Nigua	2,016	706	1,310	988	368	620	1,028	338	690			
Educación	346	69	277	148	28	120	198	41	157			
Humanidades y artes	110	40	70	53	19	34	57	21	36			
Ciencias sociales, educación comercial y derecho	756	190	566	394	108	286	362	82	280			
Ciencias	143	76	67	64	36	28	79	40	39			
Ingeniería, industria y construcción	352	260	92	186	141	45	166	119	47			
Agricultura	10	10	0	5	5	0	5	5	0			
Salud y servicios sociales	176	15	161	73	12	61	103	3	100			
Servicios	1	0	1	1	0	1	0	0	0			
No declarada	122	46	76	64	19	45	58	27	31			

Región, provincia, municipio, distrito municipal y grupos amplios de educación terciaria	Población de 15 años y más que asiste o asistió al nivel superior											
	Total				Urbana				Rural			
	Hombres	Mujeres	Total	Hombres	Mujeres	Total	Hombres	Mujeres	Total	Hombres	Mujeres	Total
Municipio Los Cacaos	338	128	210	222	80	142	116	48	68	18	36	
Educación	164	58	106	110	40	70	54	0	5	0	5	
Humanidades y artes	12	5	7	7	5	2	26	10	16	1	1	
Ciencias sociales, educación comercial y derecho	68	22	46	42	12	30	6	5	4	0	0	
Ciencias	14	6	8	8	1	7	13	9	4	0	0	
Ingeniería, industria y construcción	33	21	12	20	12	8	1	1	3	0	0	
Agricultura	5	4	1	4	3	1	4	1	3	0	0	
Salud y servicios sociales	19	3	16	15	2	13	4	1	3	0	0	
Servicios	0	0	0	0	0	0	0	0	0	0	0	
No declarada	23	9	14	16	5	11	7	4	3	0	0	
Los Cacaos	338	128	210	222	80	142	116	48	68	18	36	
Educación	164	58	106	110	40	70	54	0	5	0	5	
Humanidades y artes	12	5	7	7	5	2	2	10	16	1	1	
Ciencias sociales, educación comercial y derecho	68	22	46	42	12	30	6	5	4	0	0	
Ciencias	14	6	8	8	1	7	13	9	4	0	0	
Ingeniería, industria y construcción	33	21	12	20	12	8	1	1	3	0	0	
Agricultura	5	4	1	4	3	1	4	1	3	0	0	
Salud y servicios sociales	19	3	16	15	2	13	4	1	3	0	0	
Servicios	0	0	0	0	0	0	0	0	0	0	0	
No declarada	23	9	14	16	5	11	7	4	3	0	0	
Provincia San José de Ocoa	4,313	1,747	2,566	3,805	1,523	2,282	508	224	284	56	77	
Educación	1,020	320	700	887	264	623	133	56	77	7	13	
Humanidades y artes	211	93	118	191	86	105	20	7	100	26	29	
Ciencias sociales, educación comercial y derecho	1,509	457	1,052	1,364	412	952	145	45	100	21	24	
Ciencias	497	248	249	442	222	220	55	26	29	3	3	
Ingeniería, industria y construcción	229	190	39	204	169	35	25	21	4	0	0	
Agricultura	287	263	24	232	211	21	55	52	3	3	3	
Salud y servicios sociales	324	82	242	286	79	207	38	3	35	0	0	
Servicios	15	10	5	15	10	5	0	0	0	0	0	
No declarada	221	84	137	184	70	114	37	14	23	14	23	
Municipio San José de Ocoa	3,367	1,374	1,993	3,089	1,241	1,848	278	133	145	133	145	
Educación	788	240	548	716	210	506	72	30	42	30	42	
Humanidades y artes	175	78	97	167	75	92	8	3	5	3	5	
Ciencias sociales, educación comercial y derecho	1,213	375	838	1,135	348	787	78	27	51	27	51	
Ciencias	391	200	191	362	182	180	29	18	11	18	11	
Ingeniería, industria y construcción	183	151	32	169	139	30	14	12	2	12	2	
Agricultura	211	196	15	176	163	13	35	33	2	33	2	
Salud y servicios sociales	238	66	172	217	64	153	21	2	19	2	19	
Servicios	13	10	3	13	10	3	0	0	0	0	0	
No declarada	155	58	97	134	50	84	21	8	13	8	13	

Cuadro 9, continuación...

Región, provincia, municipio, distrito municipal y grupos amplios de educación terciaria	Población de 15 años y más que asiste o asistió al nivel superior											
	Total			Urbana			Rural					
	Hombres	Mujeres	Total	Hombres	Mujeres	Total	Hombres	Mujeres	Total			
San José de Ocoa	2,955	1,185	1,770	2,867	1,152	1,715	88	33	55			
Educación	656	190	466	635	184	451	21	6	15			
Humanidades y artes	169	73	96	162	70	92	7	3	4			
Ciencias sociales, educación comercial y derecho	1,100	339	761	1,078	334	744	22	5	17			
Ciencias	352	177	175	342	171	171	10	6	4			
Ingeniería, industria y construcción	157	129	28	152	125	27	5	4	1			
Agricultura	175	162	13	168	155	13	7	7	0			
Salud y servicios sociales	207	62	145	198	62	136	9	0	9			
Servicios	12	9	3	12	9	3	0	0	0			
No declarada	127	44	83	120	42	78	7	2	5			
La Ciénaga (D.M.)	114	59	55	100	49	51	14	10	4			
Educación	38	15	23	35	13	22	3	2	1			
Humanidades y artes	4	4	0	4	4	0	0	0	0			
Ciencias sociales, educación comercial y derecho	26	9	17	22	6	16	4	3	1			
Ciencias	12	7	5	12	7	5	0	0	0			
Ingeniería, industria y construcción	10	9	1	9	8	1	1	1	0			
Agricultura	8	8	0	6	6	0	2	2	0			
Salud y servicios sociales	8	2	6	8	2	6	0	0	0			
Servicios	1	1	0	1	1	0	0	0	0			
No declarada	7	4	3	3	2	1	4	2	2			
Nizao - Las Auyamas (D.M.)	82	39	43	35	14	21	47	25	22			
Educación	21	7	14	11	4	7	10	3	7			
Humanidades y artes	0	0	0	0	0	0	0	0	0			
Ciencias sociales, educación comercial y derecho	26	11	15	9	2	7	17	9	8			
Ciencias	13	7	6	4	2	2	9	5	4			
Ingeniería, industria y construcción	10	7	3	6	4	2	4	3	1			
Agricultura	5	4	1	0	0	0	5	4	1			
Salud y servicios sociales	3	0	3	2	0	2	1	0	1			
Servicios	0	0	0	0	0	0	0	0	0			
No declarada	4	3	1	3	2	1	1	1	0			
El Pinar (D.M.)	71	24	47	43	12	31	28	12	16			
Educación	33	10	23	21	6	15	12	4	8			
Humanidades y artes	1	1	0	1	1	0	0	0	0			
Ciencias sociales, educación comercial y derecho	17	3	14	10	1	9	7	2	5			
Ciencias	4	3	1	1	1	0	3	2	1			
Ingeniería, industria y construcción	1	1	0	1	1	0	0	0	0			
Agricultura	6	5	1	1	1	0	5	4	1			
Salud y servicios sociales	7	0	7	6	0	6	1	0	1			
Servicios	0	0	0	0	0	0	0	0	0			
No declarada	2	1	1	2	1	1	0	0	0			

Cuadro 9, continuación...

Región, provincia, municipio, distrito municipal y grupos amplios de educación terciaria	Población de 15 años y más que asiste o asistió al nivel superior											
	Total			Urbana			Rural					
	Hombres	Mujeres	Total	Hombres	Mujeres	Total	Hombres	Mujeres	Total			
El Naranjal (D.M.)	145	67	44	14	30	101	53	48				
Educación	40	18	14	3	11	26	15	11				
Humanidades y artes	1	0	0	0	0	1	0	1				
Ciencias sociales, educación comercial y derecho	44	13	16	5	11	28	8	20				
Ciencias	10	6	3	1	2	7	5	2				
Ingeniería, industria y construcción	5	5	1	1	0	4	4	0				
Agricultura	17	17	1	1	0	16	16	0				
Salud y servicios sociales	13	2	3	0	3	10	2	8				
Servicios	0	0	0	0	0	0	0	0				
No declarada	15	6	6	3	3	9	3	6				
Municipio Sabana Larga	618	240	575	223	352	43	17	26				
Educación	142	43	133	40	93	9	3	6				
Humanidades y artes	22	9	22	9	13	0	0	0				
Ciencias sociales, educación comercial y derecho	203	56	191	53	138	12	3	9				
Ciencias	75	38	67	35	32	8	3	5				
Ingeniería, industria y construcción	26	22	4	21	3	2	1	1				
Agricultura	56	48	51	43	8	5	5	0				
Salud y servicios sociales	58	11	54	11	43	4	0	4				
Servicios	1	0	1	0	1	0	0	0				
No declarada	35	13	32	11	21	3	2	1				
Sabana Larga	618	240	575	223	352	43	17	26				
Educación	142	43	133	40	93	9	3	6				
Humanidades y artes	22	9	22	9	13	0	0	0				
Ciencias sociales, educación comercial y derecho	203	56	191	53	138	12	3	9				
Ciencias	75	38	67	35	32	8	3	5				
Ingeniería, industria y construcción	26	22	4	21	3	2	1	1				
Agricultura	56	48	51	43	8	5	5	0				
Salud y servicios sociales	58	11	54	11	43	4	0	4				
Servicios	1	0	1	0	1	0	0	0				
No declarada	35	13	32	11	21	3	2	1				
Municipio Rancho Arriba	328	133	141	59	82	187	74	113				
Educación	90	37	38	14	24	52	23	29				
Humanidades y artes	14	6	2	2	0	12	4	8				
Ciencias sociales, educación comercial y derecho	93	26	38	11	27	55	15	40				
Ciencias	31	10	13	5	8	18	5	13				
Ingeniería, industria y construcción	20	17	11	9	2	9	8	1				
Agricultura	20	19	5	5	0	15	14	1				
Salud y servicios sociales	28	5	15	4	11	13	1	12				
Servicios	1	0	1	0	1	0	0	0				
No declarada	31	13	18	9	9	13	4	9				

Cuadro 9, continuación...

Región, provincia, municipio, distrito municipal y grupos amplios de educación terciaria	Población de 15 años y más que asiste o asistió al nivel superior											
	Total			Urbana			Rural					
	Hombres	Mujeres	Total	Hombres	Mujeres	Total	Hombres	Mujeres	Total			
Rancho Arriba	328	195	141	59	82	187	74	113	187	74	113	
Educación	90	53	38	14	24	52	23	29	52	23	29	
Humanidades y artes	14	8	2	2	0	2	4	8	2	4	8	
Ciencias sociales, educación comercial y derecho	93	67	38	11	27	55	15	40	38	15	40	
Ciencias	31	21	13	5	8	18	5	13	13	5	13	
Ingeniería, industria y construcción	20	3	11	9	2	9	8	1	11	8	1	
Agricultura	20	1	5	5	0	5	14	1	5	14	1	
Salud y servicios sociales	28	23	15	4	11	13	1	12	15	1	12	
Servicios	1	0	1	0	1	1	0	0	1	0	0	
No declarada	31	18	18	9	9	13	4	9	18	4	9	
Región Enriquillo	30,745	18,634	28,912	11,343	17,569	1,833	768	1,065	1,833	768	1,065	
Educación	8,784	6,672	8,147	1,939	6,208	637	173	464	8,147	173	464	
Humanidades y artes	1,090	672	1,015	382	633	75	36	39	1,015	36	39	
Ciencias sociales, educación comercial y derecho	8,108	4,439	7,747	3,488	4,259	361	181	180	7,747	181	180	
Ciencias	3,255	1,297	3,071	1,845	1,226	184	113	71	3,071	113	71	
Ingeniería, industria y construcción	1,400	212	1,331	1,128	203	69	60	9	1,331	60	9	
Agricultura	1,444	187	1,360	1,176	184	84	81	3	1,360	81	3	
Salud y servicios sociales	4,940	4,180	4,698	716	3,982	242	44	198	4,698	44	198	
Servicios	42	14	39	27	12	3	1	2	39	1	2	
No declarada	1,682	961	1,504	642	862	178	79	99	1,504	79	99	
Provincia Baoruco	6,492	3,950	5,980	2,339	3,641	512	203	309	5,980	203	309	
Educación	2,546	1,853	2,342	641	1,701	204	52	152	2,342	52	152	
Humanidades y artes	184	112	169	66	103	15	6	9	169	6	9	
Ciencias sociales, educación comercial y derecho	1,381	730	1,290	602	688	91	49	42	1,290	49	42	
Ciencias	530	213	474	283	191	56	34	22	474	34	22	
Ingeniería, industria y construcción	224	40	216	178	38	8	6	2	216	6	2	
Agricultura	348	33	325	293	32	23	22	1	325	22	1	
Salud y servicios sociales	863	735	790	115	675	73	13	60	790	13	60	
Servicios	13	3	13	10	3	0	0	0	13	0	0	
No declarada	403	231	361	151	210	42	21	21	361	21	21	
Municipio Neiba	2,816	1,710	2,632	1,034	1,598	184	72	112	2,632	72	112	
Educación	1,119	815	1,048	287	761	71	17	54	1,048	17	54	
Humanidades y artes	68	41	63	26	37	5	1	4	63	1	4	
Ciencias sociales, educación comercial y derecho	599	317	567	263	304	32	19	13	567	19	13	
Ciencias	189	74	166	99	67	23	16	7	166	16	7	
Ingeniería, industria y construcción	1,12	18	109	91	18	3	3	0	109	3	0	
Agricultura	183	19	176	157	19	7	7	0	176	7	0	
Salud y servicios sociales	401	348	371	50	321	30	3	27	371	3	27	
Servicios	4	1	4	3	1	0	0	0	4	0	0	
No declarada	141	77	128	58	70	13	6	7	128	6	7	

Cuadro 9, continuación...

Región, provincia, municipio, distrito municipal y grupos amplios de educación terciaria	Población de 15 años y más que asiste o asistió al nivel superior											
	Total			Urbana			Rural					
	Hombres	Mujeres	Total	Hombres	Mujeres	Total	Hombres	Mujeres	Total	Hombres	Mujeres	
El Salado (D.M.)	128	55	73	82	42	40	46	13	33	13	33	
Educación	48	13	35	30	11	19	18	2	16	2	16	
Humanidades y artes	8	4	4	5	3	2	3	1	2	1	2	
Ciencias sociales, educación comercial y derecho	24	13	11	21	11	10	3	2	1	2	1	
Ciencias	12	6	6	4	2	2	8	4	4	4	4	
Ingeniería, industria y construcción	6	5	1	4	4	0	2	1	1	1	1	
Agricultura	9	9	0	8	8	0	1	1	0	1	0	
Salud y servicios sociales	18	4	14	9	2	7	9	2	7	2	7	
Servicios	0	0	0	0	0	0	0	0	0	0	0	
No declarada	3	1	2	1	1	0	2	0	2	0	2	
Municipio Tamayo	1,695	688	1,007	1,495	607	888	200	81	119	81	119	
Educación	647	180	467	564	159	405	83	21	62	21	62	
Humanidades y artes	55	17	38	51	14	37	4	3	1	3	1	
Ciencias sociales, educación comercial y derecho	376	167	209	332	146	186	44	21	23	21	23	
Ciencias	165	106	59	147	96	51	18	10	8	10	8	
Ingeniería, industria y construcción	57	51	6	55	50	5	2	1	1	1	1	
Agricultura	77	72	5	65	60	5	12	12	0	12	0	
Salud y servicios sociales	188	33	155	161	26	135	27	7	20	7	20	
Servicios	2	1	1	2	1	1	0	0	0	0	0	
No declarada	128	61	67	118	55	63	10	6	4	6	4	
Tamayo	864	366	498	858	364	494	6	2	4	2	4	
Educación	332	97	235	331	96	235	1	1	0	1	0	
Humanidades y artes	30	10	20	30	10	20	0	0	0	0	0	
Ciencias sociales, educación comercial y derecho	206	90	116	201	89	112	5	1	4	1	4	
Ciencias	76	52	24	76	52	24	0	0	0	0	0	
Ingeniería, industria y construcción	35	32	3	35	32	3	0	0	0	0	0	
Agricultura	39	35	4	39	35	4	0	0	0	0	0	
Salud y servicios sociales	88	20	68	88	20	68	0	0	0	0	0	
Servicios	2	1	1	2	1	1	0	0	0	0	0	
No declarada	56	29	27	56	29	27	0	0	0	0	0	
Uvilla (D.M.)	266	85	181	229	75	154	37	10	27	10	27	
Educación	111	15	96	89	12	77	22	3	19	3	19	
Humanidades y artes	7	3	4	6	2	4	1	1	0	1	0	
Ciencias sociales, educación comercial y derecho	42	12	30	39	11	28	3	1	2	1	2	
Ciencias	38	28	10	33	25	8	5	3	2	3	2	
Ingeniería, industria y construcción	8	7	1	8	7	1	0	0	0	0	0	
Agricultura	9	9	0	8	8	0	1	1	0	1	0	
Salud y servicios sociales	29	1	28	28	1	27	1	0	1	0	1	
Servicios	0	0	0	0	0	0	0	0	0	0	0	
No declarada	22	10	12	18	9	9	4	1	3	1	3	

Cuadro 9, continuación...

Región, provincia, municipio, distrito municipal y grupos amplios de educación terciaria	Población de 15 años y más que asiste o asistió al nivel superior											
	Total			Urbana			Rural					
	Hombres	Mujeres	Total	Hombres	Mujeres	Total	Hombres	Mujeres	Total	Hombres	Mujeres	
Santana (D.M.)	163	74	101	46	55	62	28	34				
Educación	58	20	30	12	18	28	8	20				
Humanidades y artes	3	1	3	1	2	0	0	0				
Ciencias sociales, educación comercial y derecho	42	22	26	14	12	16	8	8				
Ciencias	15	7	11	5	6	4	2	2				
Ingeniería, industria y construcción	3	2	2	2	0	1	0	1				
Agricultura	11	11	7	7	0	4	4	0				
Salud y servicios sociales	18	4	13	2	11	5	2	3				
Servicios	0	0	0	0	0	0	0	0				
No declarada	13	7	9	3	6	4	4	0				
Monserrat (Montserrat) (D.M.)	200	84	139	56	83	61	28	33				
Educación	69	22	56	17	39	13	5	8				
Humanidades y artes	10	2	8	1	7	2	1	1				
Ciencias sociales, educación comercial y derecho	40	18	26	12	14	14	6	8				
Ciencias	19	9	14	7	7	5	2	3				
Ingeniería, industria y construcción	5	5	4	4	0	1	1	0				
Agricultura	14	13	7	6	1	7	7	0				
Salud y servicios sociales	28	6	11	1	10	17	5	12				
Servicios	0	0	0	0	0	0	0	0				
No declarada	15	9	13	8	5	2	1	1				
Cabeza de Toro (D.M.)	24	12	19	9	10	5	3	2				
Educación	16	9	11	6	5	5	3	2				
Humanidades y artes	1	0	1	0	1	0	0	0				
Ciencias sociales, educación comercial y derecho	3	1	3	1	2	0	0	0				
Ciencias	0	0	0	0	0	0	0	0				
Ingeniería, industria y construcción	1	1	1	1	0	0	0	0				
Agricultura	0	0	0	0	0	0	0	0				
Salud y servicios sociales	2	0	2	0	2	0	0	0				
Servicios	0	0	0	0	0	0	0	0				
No declarada	1	1	1	1	0	0	0	0				
Mena (D.M.)	71	24	58	47	38	13	4	9				
Educación	33	9	27	8	19	6	1	5				
Humanidades y artes	0	0	0	0	0	0	0	0				
Ciencias sociales, educación comercial y derecho	16	8	13	5	8	3	3	0				
Ciencias	5	3	4	3	1	1	0	1				
Ingeniería, industria y construcción	2	1	2	1	1	0	0	0				
Agricultura	2	2	2	2	0	0	0	0				
Salud y servicios sociales	8	1	7	1	4	3	0	3				
Servicios	0	0	0	0	0	0	0	0				
No declarada	5	0	5	5	0	0	0	0				

Cuadro 9, continuación...

Región, provincia, municipio, distrito municipal y grupos amplios de educación terciaria	Población de 15 años y más que asiste o asistió al nivel superior											
	Total			Urbana			Rural					
	Hombres	Mujeres	Total	Hombres	Mujeres	Total	Hombres	Mujeres	Total	Hombres	Mujeres	
Santa Bárbara el 6 (D.M.)	107	43	64	91	37	54	16	6	10	10	10	
Educación	28	8	20	20	8	12	8	0	8	0	8	
Humanidades y artes	4	1	3	3	0	3	3	1	1	1	0	
Ciencias sociales, educación comercial y derecho	27	16	11	24	14	10	3	2	2	2	1	
Ciencias	12	7	5	9	4	5	3	3	3	0	0	
Ingeniería, industria y construcción	3	3	0	3	3	0	0	0	0	0	0	
Agricultura	2	2	0	2	2	0	0	0	0	0	0	
Salud y servicios sociales	15	1	14	14	1	13	1	0	1	0	1	
Servicios	0	0	0	0	0	0	0	0	0	0	0	
No declarada	16	5	11	16	5	11	0	0	0	0	0	
Municipio Villa Jaragua	883	352	531	879	350	529	4	2	2	2	2	
Educación	349	96	253	348	95	253	1	1	0	1	0	
Humanidades y artes	20	15	5	19	14	5	1	1	1	1	0	
Ciencias sociales, educación comercial y derecho	198	98	100	196	98	98	2	0	2	0	2	
Ciencias	86	49	37	86	49	37	0	0	0	0	0	
Ingeniería, industria y construcción	18	13	5	18	13	5	0	0	0	0	0	
Agricultura	46	42	4	46	42	4	0	0	0	0	0	
Salud y servicios sociales	107	14	93	107	14	93	0	0	0	0	0	
Servicios	4	3	1	4	3	1	0	0	0	0	0	
No declarada	55	22	33	55	22	33	0	0	0	0	0	
Villa Jaragua	883	352	531	879	350	529	4	2	2	2	2	
Educación	349	96	253	348	95	253	1	1	0	1	0	
Humanidades y artes	20	15	5	19	14	5	1	1	0	1	0	
Ciencias sociales, educación comercial y derecho	198	98	100	196	98	98	2	0	2	0	2	
Ciencias	86	49	37	86	49	37	0	0	0	0	0	
Ingeniería, industria y construcción	18	13	5	18	13	5	0	0	0	0	0	
Agricultura	46	42	4	46	42	4	0	0	0	0	0	
Salud y servicios sociales	107	14	93	107	14	93	0	0	0	0	0	
Servicios	4	3	1	4	3	1	0	0	0	0	0	
No declarada	55	22	33	55	22	33	0	0	0	0	0	
Municipio Los Ríos	335	122	213	330	118	212	5	4	1	4	1	
Educación	133	42	91	131	40	91	2	2	0	2	0	
Humanidades y artes	8	1	7	8	1	7	0	0	0	0	0	
Ciencias sociales, educación comercial y derecho	71	30	41	69	29	40	2	1	1	1	1	
Ciencias	28	16	12	28	16	12	0	0	0	0	0	
Ingeniería, industria y construcción	12	10	2	12	10	2	0	0	0	0	0	
Agricultura	10	9	1	10	9	1	0	0	0	0	0	
Salud y servicios sociales	44	8	36	43	7	36	1	1	0	1	0	
Servicios	1	1	0	1	1	0	0	0	0	0	0	
No declarada	28	5	23	28	5	23	0	0	0	0	0	

Cuadro 9, continuación...

Región, provincia, municipio, distrito municipal y grupos amplios de educación terciaria	Población de 15 años y más que asiste o asistió al nivel superior											
	Total			Urbana			Rural					
	Hombres	Mujeres	Total	Hombres	Mujeres	Total	Hombres	Mujeres	Total			
Los Ríos	259	103	156	254	99	155	5	4	1			
Educación	100	34	66	98	32	66	2	2	0			
Humanidades y artes	6	1	5	6	1	5	0	0	0			
Ciencias sociales, educación comercial y derecho	60	24	36	58	23	35	2	1	1			
Ciencias	22	15	7	22	15	7	0	0	0			
Ingeniería, industria y construcción	10	9	1	10	9	1	0	0	0			
Agricultura	8	7	1	8	7	1	0	0	0			
Salud y servicios sociales	30	7	23	29	6	23	1	1	0			
Servicios	1	1	0	1	1	0	0	0	0			
No declarada	22	5	17	22	5	17	0	0	0			
Las Clavellinas (D.M.)	76	19	57	76	19	57	0	0	0			
Educación	33	8	25	33	8	25	0	0	0			
Humanidades y artes	2	0	2	2	0	2	0	0	0			
Ciencias sociales, educación comercial y derecho	11	6	5	11	6	5	0	0	0			
Ciencias	6	1	5	6	1	5	0	0	0			
Ingeniería, industria y construcción	2	1	1	2	1	1	0	0	0			
Agricultura	2	2	0	2	2	0	0	0	0			
Salud y servicios sociales	14	1	13	14	1	13	0	0	0			
Servicios	0	0	0	0	0	0	0	0	0			
No declarada	6	0	6	6	0	6	0	0	0			
Provincia Barahona	19,752	7,960	11,792	18,815	7,559	11,256	937	401	536			
Educación	4,603	1,056	3,547	4,302	964	3,338	301	92	209			
Humanidades y artes	790	293	497	739	267	472	51	26	25			
Ciencias sociales, educación comercial y derecho	5,717	2,582	3,135	5,542	2,504	3,038	175	78	97			
Ciencias	2,264	1,418	846	2,161	1,353	808	103	65	38			
Ingeniería, industria y construcción	1,001	855	146	968	825	143	33	30	3			
Agricultura	855	737	118	812	695	117	43	42	1			
Salud y servicios sociales	3,503	556	2,947	3,375	532	2,843	128	24	104			
Servicios	22	16	6	21	15	6	1	1	0			
No declarada	997	447	550	895	404	491	102	43	59			
Municipio Barahona	12,292	4,916	7,376	12,288	4,913	7,375	4	3	1			
Educación	2,390	462	1,928	2,389	461	1,928	1	1	0			
Humanidades y artes	454	163	291	454	163	291	0	0	0			
Ciencias sociales, educación comercial y derecho	4,052	1,826	2,226	4,050	1,825	2,225	2	1	1			
Ciencias	1,436	904	532	1,436	904	532	0	0	0			
Ingeniería, industria y construcción	707	590	117	707	590	117	0	0	0			
Agricultura	458	376	82	457	375	82	1	1	0			
Salud y servicios sociales	2,333	384	1,949	2,333	384	1,949	0	0	0			
Servicios	15	10	5	15	10	5	0	0	0			
No declarada	447	201	246	447	201	246	0	0	0			

Cuadro 9, continuación...

Región, provincia, municipio, distrito municipal y grupos amplios de educación terciaria	Población de 15 años y más que asiste o asistió al nivel superior											
	Total				Urbana				Rural			
	Hombres	Mujeres	Total	Hombres	Mujeres	Total	Hombres	Mujeres	Total	Hombres	Mujeres	Total
Barahona	9,423	3,806	5,617	9,420	3,804	5,616	3	2	1	1	0	
Educación	1,855	368	1,487	1,854	367	1,487	1	1	0	0	0	
Humanidades y artes	362	130	232	362	130	232	0	0	0	0	0	
Ciencias sociales, educación comercial y derecho	3,145	1,434	1,711	3,143	1,433	1,710	2	1	1	1	1	
Ciencias	1,095	688	407	1,095	688	407	0	0	0	0	0	
Ingeniería, industria y construcción	517	431	86	517	431	86	0	0	0	0	0	
Agricultura	337	279	58	337	279	58	0	0	0	0	0	
Salud y servicios sociales	1,742	301	1,441	1,742	301	1,441	0	0	0	0	0	
Servicios	12	8	4	12	8	4	0	0	0	0	0	
No declarada	358	167	191	358	167	191	0	0	0	0	0	
El Cachón (D.M.)	268	86	182	267	85	182	1	1	0	0	0	
Educación	72	7	65	72	7	65	0	0	0	0	0	
Humanidades y artes	5	2	3	5	2	3	0	0	0	0	0	
Ciencias sociales, educación comercial y derecho	68	31	37	68	31	37	0	0	0	0	0	
Ciencias	22	14	8	22	14	8	0	0	0	0	0	
Ingeniería, industria y construcción	12	11	1	12	11	1	0	0	0	0	0	
Agricultura	19	12	7	18	11	7	1	1	0	0	0	
Salud y servicios sociales	57	4	53	57	4	53	0	0	0	0	0	
Servicios	0	0	0	0	0	0	0	0	0	0	0	
No declarada	13	5	8	13	5	8	0	0	0	0	0	
La Guázara (D.M.)	103	30	73	103	30	73	0	0	0	0	0	
Educación	32	4	28	32	4	28	0	0	0	0	0	
Humanidades y artes	13	5	8	13	5	8	0	0	0	0	0	
Ciencias sociales, educación comercial y derecho	18	6	12	18	6	12	0	0	0	0	0	
Ciencias	8	8	0	8	8	0	0	0	0	0	0	
Ingeniería, industria y construcción	3	2	1	3	2	1	0	0	0	0	0	
Agricultura	4	3	1	4	3	1	0	0	0	0	0	
Salud y servicios sociales	23	2	21	23	2	21	0	0	0	0	0	
Servicios	0	0	0	0	0	0	0	0	0	0	0	
No declarada	2	0	2	2	0	2	0	0	0	0	0	
Villa Central (D.M.)	2,498	994	1,504	2,498	994	1,504	0	0	0	0	0	
Educación	431	83	348	431	83	348	0	0	0	0	0	
Humanidades y artes	74	26	48	74	26	48	0	0	0	0	0	
Ciencias sociales, educación comercial y derecho	821	355	466	821	355	466	0	0	0	0	0	
Ciencias	311	194	117	311	194	117	0	0	0	0	0	
Ingeniería, industria y construcción	175	146	29	175	146	29	0	0	0	0	0	
Agricultura	98	82	16	98	82	16	0	0	0	0	0	
Salud y servicios sociales	511	77	434	511	77	434	0	0	0	0	0	
Servicios	3	2	1	3	2	1	0	0	0	0	0	
No declarada	74	29	45	74	29	45	0	0	0	0	0	

Región, provincia, municipio, distrito municipal y grupos amplios de educación terciaria	Población de 15 años y más que asiste o asistió al nivel superior											
	Total				Urbana				Rural			
	Hombres	Mujeres	Total	Hombres	Mujeres	Total	Hombres	Mujeres	Total	Hombres	Mujeres	Total
Municipio Cabral	1,492	579	1,382	545	837	110	34	9	25	76		
Educación	432	100	398	91	307	34	9	1	1	25		
Humanidades y artes	57	16	55	15	40	2	1	1	1	1		
Ciencias sociales, educación comercial y derecho	289	154	277	148	129	12	6	6	6	6		
Ciencias	127	78	119	75	44	8	3	3	5	5		
Ingeniería, industria y construcción	43	37	41	35	6	2	2	2	0	0		
Agricultura	89	84	87	82	5	2	2	2	0	0		
Salud y servicios sociales	333	57	299	51	248	34	6	6	28	28		
Servicios	0	0	0	0	0	0	0	0	0	0		
No declarada	122	53	106	48	58	16	5	5	11	11		
Cabral	1,492	579	1,382	545	837	110	34	9	25	76		
Educación	432	100	398	91	307	34	9	1	1	25		
Humanidades y artes	57	16	55	15	40	2	1	1	1	1		
Ciencias sociales, educación comercial y derecho	289	154	277	148	129	12	6	6	6	6		
Ciencias	127	78	119	75	44	8	3	3	5	5		
Ingeniería, industria y construcción	43	37	41	35	6	2	2	2	0	0		
Agricultura	89	84	87	82	5	2	2	2	0	0		
Salud y servicios sociales	333	57	299	51	248	34	6	6	28	28		
Servicios	0	0	0	0	0	0	0	0	0	0		
No declarada	122	53	106	48	58	16	5	5	11	11		
Municipio Enriqueillo	725	266	653	240	413	72	26	4	46	46		
Educación	310	102	284	96	188	26	6	6	20	20		
Humanidades y artes	33	14	32	14	18	1	0	0	1	1		
Ciencias sociales, educación comercial y derecho	132	55	116	51	65	16	4	4	12	12		
Ciencias	85	43	79	39	40	6	4	4	2	2		
Ingeniería, industria y construcción	12	9	12	9	3	0	0	0	0	0		
Agricultura	17	17	13	13	0	4	4	4	0	0		
Salud y servicios sociales	98	13	91	10	81	7	3	3	4	4		
Servicios	1	1	1	1	0	0	0	0	0	0		
No declarada	37	12	25	7	18	12	5	5	7	7		
Enriqueillo	663	248	605	226	379	58	22	22	36	36		
Educación	286	101	268	96	172	18	5	5	13	13		
Humanidades y artes	26	11	25	11	14	1	0	0	1	1		
Ciencias sociales, educación comercial y derecho	121	49	109	46	63	12	3	3	9	9		
Ciencias	77	39	71	35	36	6	4	4	2	2		
Ingeniería, industria y construcción	11	8	11	8	3	0	0	0	0	0		
Agricultura	16	16	13	13	0	3	3	3	0	0		
Salud y servicios sociales	90	13	83	10	73	7	3	3	4	4		
Servicios	1	1	1	1	0	0	0	0	0	0		
No declarada	35	10	24	6	18	11	4	4	7	7		

Región, provincia, municipio, distrito municipal y grupos amplios de educación terciaria	Población de 15 años y más que asiste o asistió al nivel superior											
	Total			Urbana			Rural					
	Hombres	Mujeres	Total	Hombres	Mujeres	Total	Hombres	Mujeres	Total	Hombres	Mujeres	
Arroyo Dulce (D.M.)	62	44	106	48	14	62	14	34	48	4	10	
Educación	24	23	47	16	0	16	0	16	8	1	7	
Humanidades y artes	7	4	11	7	3	10	3	4	0	0	0	
Ciencias sociales, educación comercial y derecho	11	5	16	7	5	12	5	2	4	1	3	
Ciencias	8	4	12	8	4	12	4	4	0	0	0	
Ingeniería, industria y construcción	1	0	1	1	1	2	1	0	0	0	0	
Agricultura	1	0	1	0	0	0	0	0	1	1	0	
Salud y servicios sociales	8	8	16	8	0	8	0	8	0	0	0	
Servicios	0	0	0	0	0	0	0	0	0	0	0	
No declarada	2	0	2	1	1	2	1	0	1	1	0	
Municipio Paraíso	775	442	1217	687	288	975	288	399	888	45	43	
Educación	221	158	379	199	55	254	55	144	22	8	14	
Humanidades y artes	44	23	67	39	18	57	18	21	5	3	2	
Ciencias sociales, educación comercial y derecho	181	103	284	164	72	236	72	92	17	6	11	
Ciencias	80	38	118	73	36	109	36	37	7	6	1	
Ingeniería, industria y construcción	44	2	46	38	36	74	36	2	6	6	0	
Agricultura	43	7	50	32	26	58	26	6	11	10	1	
Salud y servicios sociales	84	72	156	73	10	83	10	63	11	2	9	
Servicios	0	0	0	0	0	0	0	0	0	0	0	
No declarada	78	39	117	69	35	104	35	34	9	4	5	
Paraíso	684	290	974	617	254	871	254	363	67	36	31	
Educación	192	140	332	178	46	224	46	132	14	6	8	
Humanidades y artes	41	23	64	36	15	51	15	21	5	3	2	
Ciencias sociales, educación comercial y derecho	154	84	238	140	65	205	65	75	14	5	9	
Ciencias	71	36	107	66	31	97	31	35	5	4	1	
Ingeniería, industria y construcción	38	2	40	34	32	66	32	2	4	4	0	
Agricultura	39	7	46	30	24	54	24	6	9	8	1	
Salud y servicios sociales	75	64	139	68	9	77	9	59	7	2	5	
Servicios	0	0	0	0	0	0	0	0	0	0	0	
No declarada	74	38	112	65	32	97	32	33	9	4	5	
Los Patos (D.M.)	91	48	139	70	34	104	34	36	21	9	12	
Educación	29	18	47	21	9	30	9	12	8	2	6	
Humanidades y artes	3	0	3	3	3	6	3	0	0	0	0	
Ciencias sociales, educación comercial y derecho	27	19	46	24	7	31	7	17	3	1	2	
Ciencias	9	2	11	7	5	12	5	2	2	2	0	
Ingeniería, industria y construcción	6	0	6	4	4	8	4	0	2	2	0	
Agricultura	4	0	4	2	2	4	2	0	2	2	0	
Salud y servicios sociales	9	8	17	5	1	6	1	4	4	0	4	
Servicios	0	0	0	0	0	0	0	0	0	0	0	
No declarada	4	1	5	4	3	7	3	1	0	0	0	

Cuadro 9, continuación...

Región, provincia, municipio, distrito municipal y grupos amplios de educación terciaria	Población de 15 años y más que asiste o asistió al nivel superior											
	Total				Urbana				Rural			
	Hombres	Mujeres	Total	Hombres	Mujeres	Total	Hombres	Mujeres	Total	Hombres	Mujeres	Total
Municipio Vicente Noble	1,385	628	757	1,305	600	705	80	28	52			
Educación	386	125	261	362	118	244	24	7	17			
Humanidades y artes	49	18	31	41	16	25	8	2	6			
Ciencias sociales, educación comercial y derecho	332	135	197	320	130	190	12	5	7			
Ciencias	189	125	64	176	120	56	13	5	8			
Ingeniería, industria y construcción	80	74	6	78	72	6	2	2	0			
Agricultura	83	74	9	83	74	9	0	0	0			
Salud y servicios sociales	178	34	144	169	33	136	9	1	8			
Servicios	3	2	1	3	2	1	0	0	0			
No declarada	85	41	44	73	35	38	12	6	6			
Vicente Noble	852	390	462	852	390	462	0	0	0			
Educación	222	67	155	222	67	155	0	0	0			
Humanidades y artes	18	7	11	18	7	11	0	0	0			
Ciencias sociales, educación comercial y derecho	226	92	134	226	92	134	0	0	0			
Ciencias	97	73	24	97	73	24	0	0	0			
Ingeniería, industria y construcción	54	51	3	54	51	3	0	0	0			
Agricultura	64	56	8	64	56	8	0	0	0			
Salud y servicios sociales	123	23	100	123	23	100	0	0	0			
Servicios	2	1	1	2	1	1	0	0	0			
No declarada	46	20	26	46	20	26	0	0	0			
Canoa (D.M.)	348	155	193	302	140	162	46	15	31			
Educación	128	41	87	109	36	73	19	5	14			
Humanidades y artes	13	8	5	11	6	5	2	2	0			
Ciencias sociales, educación comercial y derecho	59	27	32	54	25	29	5	2	3			
Ciencias	68	39	29	61	36	25	7	3	4			
Ingeniería, industria y construcción	11	10	1	11	10	1	0	0	0			
Agricultura	14	13	1	14	13	1	0	0	0			
Salud y servicios sociales	32	8	24	26	7	19	6	1	5			
Servicios	1	1	0	1	1	0	0	0	0			
No declarada	22	8	14	15	6	9	7	2	5			
Quita Coraza (D.M.)	66	29	37	37	18	19	29	11	18			
Educación	19	11	8	16	11	5	3	0	3			
Humanidades y artes	9	1	8	3	1	2	6	0	6			
Ciencias sociales, educación comercial y derecho	18	5	13	12	2	10	6	3	3			
Ciencias	8	3	5	2	1	1	6	2	4			
Ingeniería, industria y construcción	5	5	0	3	3	0	2	2	0			
Agricultura	0	0	0	0	0	0	0	0	0			
Salud y servicios sociales	3	0	3	1	0	1	2	0	2			
Servicios	0	0	0	0	0	0	0	0	0			
No declarada	4	4	0	0	0	0	4	4	0			

Cuadro 9, continuación...

Región, provincia, municipio, distrito municipal y grupos amplios de educación terciaria	Población de 15 años y más que asiste o asistió al nivel superior											
	Total			Urbana			Rural					
	Hombres	Mujeres	Total	Hombres	Mujeres	Total	Hombres	Mujeres	Total			
Fondo Negro (D.M.)	119	54	114	52	62	5	2	3				
Educación	17	6	15	4	11	2	2	0				
Humanidades y artes	9	2	9	2	7	0	0	0				
Ciencias sociales, educación comercial y derecho	29	11	28	11	17	1	0	1				
Ciencias	16	10	16	10	6	0	0	0				
Ingeniería, industria y construcción	10	8	10	8	2	0	0	0				
Agricultura	5	3	5	5	0	0	0	0				
Salud y servicios sociales	20	3	19	3	16	1	0	1				
Servicios	0	0	0	0	0	0	0	0				
No declarada	13	9	12	9	3	1	0	1				
Municipio El Peñón	368	165	327	147	180	41	18	23				
Educación	106	32	93	27	66	13	5	8				
Humanidades y artes	12	3	10	3	7	2	0	2				
Ciencias sociales, educación comercial y derecho	86	43	78	40	38	8	3	5				
Ciencias	33	18	31	17	14	2	1	1				
Ingeniería, industria y construcción	27	23	20	19	1	7	4	3				
Agricultura	20	20	16	16	0	4	4	0				
Salud y servicios sociales	47	11	43	11	32	4	0	4				
Servicios	0	0	0	0	0	0	0	0				
No declarada	37	15	36	14	22	1	1	0				
El Peñón	368	165	327	147	180	41	18	23				
Educación	106	32	93	27	66	13	5	8				
Humanidades y artes	12	3	10	3	7	2	0	2				
Ciencias sociales, educación comercial y derecho	86	43	78	40	38	8	3	5				
Ciencias	33	18	31	17	14	2	1	1				
Ingeniería, industria y construcción	27	23	20	19	1	7	4	3				
Agricultura	20	20	16	16	0	4	4	0				
Salud y servicios sociales	47	11	43	11	32	4	0	4				
Servicios	0	0	0	0	0	0	0	0				
No declarada	37	15	36	14	22	1	1	0				
Municipio La Ciénaga	835	340	673	272	401	162	68	94				
Educación	229	46	176	35	141	53	11	42				
Humanidades y artes	48	24	39	20	19	9	4	5				
Ciencias sociales, educación comercial y derecho	173	74	141	59	82	32	15	17				
Ciencias	85	64	64	47	17	21	17	4				
Ingeniería, industria y construcción	15	15	14	14	0	1	1	0				
Agricultura	71	65	62	56	6	9	9	0				
Salud y servicios sociales	132	16	112	13	99	20	3	17				
Servicios	3	3	2	2	0	1	1	0				
No declarada	79	33	63	26	37	16	7	9				

Región, provincia, municipio, distrito municipal y grupos amplios de educación terciaria	Población de 15 años y más que asiste o asistió al nivel superior											
	Total			Urbana			Rural					
	Hombres	Mujeres	Total	Hombres	Mujeres	Total	Hombres	Mujeres	Total	Hombres	Mujeres	
La Ciénaga	481	209	480	208	272	1	272	1	208	0	0	
Educación	126	29	126	29	97	0	97	0	29	0	0	
Humanidades y artes	28	12	28	12	16	0	16	0	12	0	0	
Ciencias sociales, educación comercial y derecho	105	48	104	47	57	1	57	1	47	1	0	
Ciencias	43	33	43	33	10	0	10	0	33	0	0	
Ingeniería, industria y construcción	6	6	6	6	0	0	0	0	6	0	0	
Agricultura	56	50	56	50	6	0	6	0	50	0	0	
Salud y servicios sociales	76	12	76	12	64	0	64	0	12	0	0	
Servicios	1	1	1	1	0	0	0	0	1	0	0	
No declarada	40	18	40	18	22	0	22	0	18	0	0	
Barruco (D.M.)	354	131	193	64	223	161	129	67	64	94	0	
Educación	103	17	86	6	44	53	44	11	6	42	0	
Humanidades y artes	20	12	11	8	3	9	3	4	8	5	0	
Ciencias sociales, educación comercial y derecho	68	26	37	12	25	31	25	14	12	17	0	
Ciencias	42	31	21	14	7	21	7	17	14	4	0	
Ingeniería, industria y construcción	9	9	8	8	0	1	0	1	8	0	0	
Agricultura	15	15	6	6	0	9	0	9	6	0	0	
Salud y servicios sociales	56	4	36	1	52	20	35	3	1	17	0	
Servicios	2	2	0	1	0	1	0	1	1	0	0	
No declarada	39	15	23	8	15	16	15	7	8	9	0	
Municipio Fundación	723	317	531	227	304	192	304	90	227	102	0	
Educación	182	51	129	35	94	53	94	16	35	37	0	
Humanidades y artes	35	14	23	7	16	12	16	7	7	5	0	
Ciencias sociales, educación comercial y derecho	188	85	146	65	81	42	81	20	65	22	0	
Ciencias	90	63	67	46	21	23	21	17	46	6	0	
Ingeniería, industria y construcción	29	27	19	17	2	10	2	10	17	0	0	
Agricultura	37	32	31	26	5	6	5	6	26	0	0	
Salud y servicios sociales	107	18	79	12	67	28	67	6	12	22	0	
Servicios	0	0	0	0	0	0	0	0	0	0	0	
No declarada	55	27	37	19	18	18	18	8	19	10	0	
Fundación	240	91	224	83	141	16	141	8	83	8	0	
Educación	56	8	54	8	46	2	46	0	8	2	0	
Humanidades y artes	19	5	15	3	12	4	12	2	3	2	0	
Ciencias sociales, educación comercial y derecho	65	25	62	23	39	3	39	2	23	1	0	
Ciencias	23	17	21	16	5	2	5	1	16	1	0	
Ingeniería, industria y construcción	12	10	11	9	2	1	2	1	9	0	0	
Agricultura	14	13	13	12	1	1	1	1	12	0	0	
Salud y servicios sociales	35	7	33	6	27	2	27	1	6	1	0	
Servicios	0	0	0	0	0	0	0	0	0	0	0	
No declarada	16	6	15	6	10	1	10	0	6	0	0	

Cuadro 9, continuación...

Región, provincia, municipio, distrito municipal y grupos amplios de educación terciaria	Población de 15 años y más que asiste o asistió al nivel superior											
	Total			Urbana			Rural					
	Hombres	Mujeres	Total	Hombres	Mujeres	Total	Hombres	Mujeres	Total	Hombres	Mujeres	
Pescadería (D.M.)	483	226	307	144	163	176	82	82	176	82	94	
Educación	126	43	75	27	48	51	16	16	51	16	35	
Humanidades y artes	16	9	8	4	4	8	5	5	8	5	3	
Ciencias sociales, educación comercial y derecho	123	60	84	42	42	39	18	18	39	18	21	
Ciencias	67	46	46	30	16	21	16	16	21	16	5	
Ingeniería, industria y construcción	17	17	8	8	0	9	9	9	9	9	0	
Agricultura	23	19	4	14	4	5	5	5	5	5	0	
Salud y servicios sociales	72	11	46	6	40	26	5	5	26	5	21	
Servicios	0	0	0	0	0	0	0	0	0	0	0	
No declarada	39	21	22	13	9	17	8	8	17	8	9	
Municipio Las Salinas	362	95	345	91	254	17	4	4	17	4	13	
Educación	122	14	108	12	105	5	2	2	5	2	3	
Humanidades y artes	22	4	21	4	17	1	0	0	1	0	1	
Ciencias sociales, educación comercial y derecho	93	39	88	39	49	5	0	0	5	0	5	
Ciencias	33	17	16	17	15	1	0	0	1	0	1	
Ingeniería, industria y construcción	12	10	2	10	2	0	0	0	2	0	0	
Agricultura	5	5	4	4	0	1	1	1	1	1	0	
Salud y servicios sociales	62	4	59	3	56	3	1	1	3	1	2	
Servicios	0	0	0	0	0	0	0	0	0	0	0	
No declarada	13	2	12	2	10	1	0	0	1	0	1	
Las Salinas	362	95	345	91	254	17	4	4	17	4	13	
Educación	122	14	117	12	105	5	2	2	5	2	3	
Humanidades y artes	22	4	21	4	17	1	0	0	1	0	1	
Ciencias sociales, educación comercial y derecho	93	39	88	39	49	5	0	0	5	0	5	
Ciencias	33	17	16	17	15	1	0	0	1	0	1	
Ingeniería, industria y construcción	12	10	2	10	2	0	0	0	2	0	0	
Agricultura	5	5	4	4	0	1	1	1	1	1	0	
Salud y servicios sociales	62	4	59	3	56	3	1	1	3	1	2	
Servicios	0	0	0	0	0	0	0	0	0	0	0	
No declarada	13	2	12	2	10	1	0	0	1	0	1	
Municipio Polo	344	167	173	82	91	171	85	85	171	85	86	
Educación	135	50	65	23	42	70	27	27	70	27	43	
Humanidades y artes	20	15	9	6	3	11	9	9	11	9	2	
Ciencias sociales, educación comercial y derecho	66	41	37	23	14	29	18	18	29	18	11	
Ciencias	36	21	14	9	5	22	12	12	22	12	10	
Ingeniería, industria y construcción	9	8	4	3	1	5	5	5	5	5	0	
Agricultura	19	17	14	12	2	5	5	5	5	5	0	
Salud y servicios sociales	33	2	21	0	21	12	2	2	12	2	10	
Servicios	0	0	0	0	0	0	0	0	0	0	0	
No declarada	26	13	9	6	3	17	7	7	17	7	10	

Región, provincia, municipio, distrito municipal y grupos amplios de educación terciaria	Población de 15 años y más que asiste o asistió al nivel superior											
	Total			Urbana			Rural					
	Hombres	Mujeres	Total	Hombres	Mujeres	Total	Hombres	Mujeres	Total	Hombres	Mujeres	
Polo	344	167	177	173	82	91	171	85	86	86	86	
Educación	135	50	85	65	23	42	70	27	43	43	43	
Humanidades y artes	20	15	5	9	6	3	11	9	2	2	2	
Ciencias sociales, educación comercial y derecho	66	41	25	37	23	14	29	18	11	11	11	
Ciencias	36	21	15	14	9	5	22	12	10	10	10	
Ingeniería, industria y construcción	9	8	1	4	3	1	5	5	0	0	0	
Agricultura	19	17	2	14	12	2	5	5	0	0	0	
Salud y servicios sociales	33	2	31	21	0	0	12	2	10	10	10	
Servicios	0	0	0	0	0	0	0	0	0	0	0	
No declarada	26	13	13	9	6	3	17	7	10	10	10	
Municipio Jaquimeyes	451	154	297	451	154	297	0	0	0	0	0	
Educación	90	11	79	90	11	79	0	0	0	0	0	
Humanidades y artes	16	1	15	16	1	15	0	0	0	0	0	
Ciencias sociales, educación comercial y derecho	125	52	73	125	52	73	0	0	0	0	0	
Ciencias	70	43	27	70	43	27	0	0	0	0	0	
Ingeniería, industria y construcción	23	20	3	23	20	3	0	0	0	0	0	
Agricultura	13	11	2	13	11	2	0	0	0	0	0	
Salud y servicios sociales	96	5	91	96	5	91	0	0	0	0	0	
Servicios	0	0	0	0	0	0	0	0	0	0	0	
No declarada	18	11	7	18	11	7	0	0	0	0	0	
Jaquimeyes	331	117	214	331	117	214	0	0	0	0	0	
Educación	59	10	49	59	10	49	0	0	0	0	0	
Humanidades y artes	14	1	13	14	1	13	0	0	0	0	0	
Ciencias sociales, educación comercial y derecho	95	37	58	95	37	58	0	0	0	0	0	
Ciencias	50	31	19	50	31	19	0	0	0	0	0	
Ingeniería, industria y construcción	22	19	3	22	19	3	0	0	0	0	0	
Agricultura	9	9	0	9	9	0	0	0	0	0	0	
Salud y servicios sociales	73	5	68	73	5	68	0	0	0	0	0	
Servicios	0	0	0	0	0	0	0	0	0	0	0	
No declarada	9	5	4	9	5	4	0	0	0	0	0	
Palo Alto (D.M.)	120	37	83	120	37	83	0	0	0	0	0	
Educación	31	1	30	31	1	30	0	0	0	0	0	
Humanidades y artes	2	0	2	2	0	2	0	0	0	0	0	
Ciencias sociales, educación comercial y derecho	30	15	15	30	15	15	0	0	0	0	0	
Ciencias	20	12	8	20	12	8	0	0	0	0	0	
Ingeniería, industria y construcción	1	1	0	1	1	0	0	0	0	0	0	
Agricultura	4	2	2	4	2	2	0	0	0	0	0	
Salud y servicios sociales	23	0	23	23	0	23	0	0	0	0	0	
Servicios	0	0	0	0	0	0	0	0	0	0	0	
No declarada	9	6	3	9	6	3	0	0	0	0	0	

Cuadro 9, continuación...

Región, provincia, municipio, distrito municipal y grupos amplios de educación terciaria	Población de 15 años y más que asiste o asistió al nivel superior									
	Total		Urbana		Rural		Total		Rural	
	Hombres	Mujeres	Hombres	Mujeres	Hombres	Mujeres	Hombres	Mujeres	Hombres	Mujeres
Provincia Independencia	3,286	2,171	3,034	1,025	2,009	252	90	162	1,115	2,171
Educación	1,208	963	1,118	230	888	90	15	75	245	963
Humanidades y artes	86	51	80	33	47	6	2	4	35	51
Ciencias sociales, educación comercial y derecho	694	390	640	276	364	54	28	26	304	390
Ciencias	339	169	322	160	162	17	10	7	170	169
Ingeniería, industria y construcción	95	17	87	72	15	8	6	2	78	17
Agricultura	194	36	178	143	35	16	15	1	158	36
Salud y servicios sociales	453	403	418	44	374	35	6	29	50	403
Servicios	6	4	4	2	2	2	0	2	2	4
No declarada	211	138	187	65	122	24	8	16	73	138
Municipio Jimaní	1,089	746	974	302	672	115	41	74	343	746
Educación	407	341	367	59	308	40	7	33	66	341
Humanidades y artes	37	20	35	17	18	2	0	2	17	20
Ciencias sociales, educación comercial y derecho	247	149	222	86	136	25	12	13	98	149
Ciencias	105	54	98	46	52	7	5	2	51	54
Ingeniería, industria y construcción	33	5	28	25	3	5	3	2	28	5
Agricultura	47	8	38	30	8	9	9	0	39	8
Salud y servicios sociales	135	117	122	16	106	13	2	11	18	117
Servicios	2	2	0	0	0	2	0	2	0	2
No declarada	76	50	64	23	41	12	3	9	26	50
Jimani	818	550	818	268	550	0	0	0	268	550
Educación	302	250	302	52	250	0	0	0	52	250
Humanidades y artes	31	15	31	16	15	0	0	0	16	15
Ciencias sociales, educación comercial y derecho	201	125	201	76	125	0	0	0	76	125
Ciencias	88	46	88	42	46	0	0	0	42	46
Ingeniería, industria y construcción	27	3	27	24	3	0	0	0	24	3
Agricultura	31	5	31	26	5	0	0	0	26	5
Salud y servicios sociales	94	81	94	13	81	0	0	0	13	81
Servicios	0	0	0	0	0	0	0	0	0	0
No declarada	44	25	44	19	25	0	0	0	19	25
El Limón (D.M.)	167	114	87	21	66	80	32	48	53	114
Educación	63	52	36	5	31	27	6	21	11	52
Humanidades y artes	3	2	2	1	1	1	0	1	1	2
Ciencias sociales, educación comercial y derecho	41	22	18	8	10	23	11	12	19	22
Ciencias	10	5	5	2	3	5	3	2	5	5
Ingeniería, industria y construcción	5	2	0	0	0	5	3	2	3	2
Agricultura	13	3	5	2	3	8	8	0	10	3
Salud y servicios sociales	19	17	12	1	11	7	1	6	2	17
Servicios	2	2	0	0	0	2	0	2	0	2
No declarada	11	9	9	2	7	2	0	2	2	9

Región, provincia, municipio, distrito municipal y grupos amplios de educación terciaria	Población de 15 años y más que asiste o asistió al nivel superior											
	Total			Urbana			Rural					
	Hombres	Mujeres	Total	Hombres	Mujeres	Total	Hombres	Mujeres	Total			
Boca de Cachón (D.M.)	104	22	82	69	13	56	35	9	26			
Educación	42	3	39	29	2	27	13	1	12			
Humanidades y artes	3	0	3	2	0	2	1	0	1			
Ciencias sociales, educación comercial y derecho	5	3	2	3	2	1	2	1	1			
Ciencias	7	4	3	5	2	3	2	2	0			
Ingeniería, industria y construcción	1	1	0	1	1	0	0	0	0			
Agricultura	3	3	0	2	2	0	1	1	0			
Salud y servicios sociales	22	3	19	16	2	14	6	1	5			
Servicios	0	0	0	0	0	0	0	0	0			
No declarada	21	5	16	11	2	9	10	3	7			
Municipio Duvergé	1,190	373	817	1,133	357	776	57	16	41			
Educación	450	83	367	424	81	343	26	2	24			
Humanidades y artes	27	8	19	26	8	18	1	0	1			
Ciencias sociales, educación comercial y derecho	240	98	142	228	91	137	12	7	5			
Ciencias	155	76	79	150	74	76	5	2	3			
Ingeniería, industria y construcción	32	24	8	29	21	8	3	3	0			
Agricultura	66	48	18	64	47	17	2	1	1			
Salud y servicios sociales	142	14	128	134	13	121	8	1	7			
Servicios	1	1	0	1	1	0	0	0	0			
No declarada	77	21	56	77	21	56	0	0	0			
Duvergé	1,051	336	715	1,021	325	696	30	11	19			
Educación	404	80	324	395	78	317	9	2	7			
Humanidades y artes	22	5	17	22	5	17	0	0	0			
Ciencias sociales, educación comercial y derecho	218	89	129	209	85	124	9	4	5			
Ciencias	139	70	69	135	68	67	4	2	2			
Ingeniería, industria y construcción	31	23	8	29	21	8	2	2	0			
Agricultura	63	45	18	61	44	17	2	1	1			
Salud y servicios sociales	123	12	111	119	12	107	4	0	4			
Servicios	0	0	0	0	0	0	0	0	0			
No declarada	51	12	39	51	12	39	0	0	0			
Vengan a Ver (D.M.)	139	37	102	112	32	80	27	5	22			
Educación	46	3	43	29	3	26	17	0	17			
Humanidades y artes	5	3	2	4	3	1	1	0	1			
Ciencias sociales, educación comercial y derecho	22	9	13	19	6	13	3	3	0			
Ciencias	16	6	10	15	6	9	1	0	1			
Ingeniería, industria y construcción	1	1	0	0	0	0	1	1	0			
Agricultura	3	3	0	3	3	0	0	0	0			
Salud y servicios sociales	19	2	17	15	1	14	4	1	3			
Servicios	1	1	0	1	1	0	0	0	0			
No declarada	26	9	17	26	9	17	0	0	0			

Cuadro 9, continuación...

Región, provincia, municipio, distrito municipal y grupos amplios de educación terciaria	Población de 15 años y más que asiste o asistió al nivel superior											
	Total			Urbana			Rural					
	Hombres	Mujeres	Total	Hombres	Mujeres	Total	Hombres	Mujeres	Total	Hombres	Mujeres	Total
Municipio La Descubierta	356	143	213	340	137	203	16	6	22	6	10	
Educación	131	35	96	125	33	92	6	2	4	2	4	
Humanidades y artes	6	3	3	6	3	3	0	0	0	0	0	
Ciencias sociales, educación comercial y derecho	74	37	37	72	37	35	2	0	2	0	2	
Ciencias	14	8	6	14	8	6	0	0	0	0	0	
Ingeniería, industria y construcción	12	11	1	12	11	1	0	0	0	0	0	
Agricultura	41	34	7	40	33	7	1	1	2	1	0	
Salud y servicios sociales	62	5	57	56	3	53	6	2	4	2	4	
Servicios	1	1	0	1	1	0	0	0	0	0	0	
No declarada	15	9	6	14	8	6	1	1	2	1	0	
La Descubierta	356	143	213	340	137	203	16	6	22	6	10	
Educación	131	35	96	125	33	92	6	2	4	2	4	
Humanidades y artes	6	3	3	6	3	3	0	0	0	0	0	
Ciencias sociales, educación comercial y derecho	74	37	37	72	37	35	2	0	2	0	2	
Ciencias	14	8	6	14	8	6	0	0	0	0	0	
Ingeniería, industria y construcción	12	11	1	12	11	1	0	0	0	0	0	
Agricultura	41	34	7	40	33	7	1	1	2	1	0	
Salud y servicios sociales	62	5	57	56	3	53	6	2	4	2	4	
Servicios	1	1	0	1	1	0	0	0	0	0	0	
No declarada	15	9	6	14	8	6	1	1	2	1	0	
Municipio Postre Río	170	77	93	162	72	90	8	5	13	5	3	
Educación	69	27	42	69	27	42	0	0	0	0	0	
Humanidades y artes	5	2	3	5	2	3	0	0	0	0	0	
Ciencias sociales, educación comercial y derecho	30	12	18	28	11	17	2	1	3	1	1	
Ciencias	17	9	8	17	9	8	0	0	0	0	0	
Ingeniería, industria y construcción	2	1	1	2	1	1	0	0	0	0	0	
Agricultura	10	10	0	9	9	0	1	1	2	1	0	
Salud y servicios sociales	20	7	13	19	7	12	1	0	1	0	1	
Servicios	0	0	0	0	0	0	0	0	0	0	0	
No declarada	17	9	8	13	6	7	4	3	7	3	1	
Postre Río	121	46	75	119	44	75	2	2	4	2	0	
Educación	54	17	37	54	17	37	0	0	0	0	0	
Humanidades y artes	5	2	3	5	2	3	0	0	0	0	0	
Ciencias sociales, educación comercial y derecho	21	6	15	21	6	15	0	0	0	0	0	
Ciencias	12	5	7	12	5	7	0	0	0	0	0	
Ingeniería, industria y construcción	0	0	0	0	0	0	0	0	0	0	0	
Agricultura	8	8	0	7	7	0	1	1	2	1	0	
Salud y servicios sociales	12	4	8	12	4	8	0	0	0	0	0	
Servicios	0	0	0	0	0	0	0	0	0	0	0	
No declarada	9	4	5	8	3	5	1	1	2	1	0	

Región, provincia, municipio, distrito municipal y grupos amplios de educación terciaria	Población de 15 años y más que asiste o asistió al nivel superior											
	Total			Urbana			Rural					
	Hombres	Mujeres	Total	Hombres	Mujeres	Total	Hombres	Mujeres	Total	Hombres	Mujeres	
Guayaquil (D.M.)	49	31	43	28	15	6	3	3	3	0	0	
Educación	15	10	15	10	5	0	0	0	0	0	0	
Humanidades y artes	0	0	0	0	0	0	0	0	0	0	0	
Ciencias sociales, educación comercial y derecho	9	6	7	5	2	2	1	1	2	1	1	
Ciencias	5	4	5	4	1	0	0	0	0	0	0	
Ingeniería, industria y construcción	2	1	2	1	1	0	0	0	0	0	0	
Agricultura	2	2	2	2	0	0	0	0	0	0	0	
Salud y servicios sociales	8	3	7	3	4	1	0	0	0	0	0	
Servicios	0	0	0	0	0	0	0	0	0	0	0	
No declarada	8	5	5	3	2	3	2	2	1	1	1	
Municipio Cristóbal	226	84	189	68	121	37	16	21	12	12	12	
Educación	72	15	57	12	45	15	3	3	3	3	3	
Humanidades y artes	8	4	5	2	3	3	2	1	1	1	1	
Ciencias sociales, educación comercial y derecho	52	36	42	29	13	10	7	3	7	3	3	
Ciencias	18	11	14	9	5	4	2	2	2	2	2	
Ingeniería, industria y construcción	4	3	4	3	1	0	0	0	0	0	0	
Agricultura	8	8	7	7	0	1	1	0	1	0	0	
Salud y servicios sociales	51	3	48	3	45	3	0	3	0	3	3	
Servicios	2	0	2	0	2	0	0	0	0	0	0	
No declarada	11	4	7	3	4	1	1	1	1	1	1	
Cristóbal	155	56	155	56	99	0	0	0	0	0	0	
Educación	46	8	46	8	38	0	0	0	0	0	0	
Humanidades y artes	4	2	4	2	2	0	0	0	0	0	0	
Ciencias sociales, educación comercial y derecho	37	26	37	26	11	0	0	0	0	0	0	
Ciencias	13	8	13	8	5	0	0	0	0	0	0	
Ingeniería, industria y construcción	3	2	3	2	1	0	0	0	0	0	0	
Agricultura	6	6	6	6	0	0	0	0	0	0	0	
Salud y servicios sociales	36	2	36	2	34	0	0	0	0	0	0	
Servicios	2	0	2	0	2	0	0	0	0	0	0	
No declarada	8	2	8	2	6	0	0	0	0	0	0	
Batey 8 (D.M.)	71	28	34	12	22	37	16	21	16	12	12	
Educación	26	7	11	4	7	15	3	3	3	3	3	
Humanidades y artes	4	2	1	0	1	3	2	1	2	1	1	
Ciencias sociales, educación comercial y derecho	15	10	5	3	2	10	7	3	7	3	3	
Ciencias	5	3	1	1	0	4	2	2	2	2	2	
Ingeniería, industria y construcción	1	1	1	1	0	0	0	0	0	0	0	
Agricultura	2	2	1	1	0	1	1	0	1	0	0	
Salud y servicios sociales	15	1	12	1	11	3	0	3	0	3	3	
Servicios	0	0	0	0	0	0	0	0	0	0	0	
No declarada	3	2	2	1	1	1	1	1	1	1	1	

Cuadro 9, continuación...

Región, provincia, municipio, distrito municipal y grupos amplios de educación terciaria	Población de 15 años y más que asiste o asistió al nivel superior											
	Total			Urbana			Rural					
	Hombres	Mujeres	Total	Hombres	Mujeres	Total	Hombres	Mujeres	Total	Hombres	Mujeres	
Municipio Mella	255	160	236	89	147	19	6	13	147	147	13	
Educación	79	60	76	18	58	3	1	2	58	58	2	
Humanidades y artes	3	2	3	1	2	0	0	0	2	2	0	
Ciencias sociales, educación comercial y derecho	51	28	48	22	26	3	1	2	26	26	2	
Ciencias	30	15	29	14	15	1	1	0	15	15	0	
Ingeniería, industria y construcción	12	1	12	11	1	0	0	0	1	1	0	
Agricultura	22	3	20	17	3	2	2	0	3	3	0	
Salud y servicios sociales	43	40	39	2	37	4	1	3	37	37	3	
Servicios	0	0	0	0	0	0	0	0	0	0	0	
No declarada	15	11	9	4	5	6	0	6	5	5	6	
Mella	174	107	165	62	103	9	5	4	103	103	4	
Educación	50	42	48	8	40	2	0	2	40	40	2	
Humanidades y artes	2	2	2	0	2	0	0	0	2	2	0	
Ciencias sociales, educación comercial y derecho	39	21	36	17	19	3	1	2	19	19	2	
Ciencias	25	14	24	10	14	1	1	0	14	14	0	
Ingeniería, industria y construcción	11	1	11	10	1	0	0	0	1	1	0	
Agricultura	19	3	17	14	3	2	2	0	3	3	0	
Salud y servicios sociales	23	21	22	1	21	1	1	0	21	21	0	
Servicios	0	0	0	0	0	0	0	0	0	0	0	
No declarada	5	3	5	2	3	0	0	0	3	3	0	
La Colonia (D.M.)	81	53	71	27	44	10	1	9	44	44	9	
Educación	29	18	28	10	18	1	1	0	18	18	0	
Humanidades y artes	1	0	1	1	0	0	0	0	0	0	0	
Ciencias sociales, educación comercial y derecho	12	7	12	5	7	0	0	0	7	7	0	
Ciencias	5	4	5	4	1	0	0	0	1	1	0	
Ingeniería, industria y construcción	1	0	1	1	0	0	0	0	0	0	0	
Agricultura	3	0	3	3	0	0	0	0	0	0	0	
Salud y servicios sociales	20	19	17	1	16	3	0	3	16	16	3	
Servicios	0	0	0	0	0	0	0	0	0	0	0	
No declarada	10	8	4	2	2	6	0	6	2	2	6	
Provincia Pedernales	1,215	721	1,083	420	663	132	74	58	663	663	58	
Educación	427	309	385	104	281	42	14	28	281	281	28	
Humanidades y artes	30	12	27	16	11	3	2	1	11	11	1	
Ciencias sociales, educación comercial y derecho	316	184	275	106	169	41	26	15	169	169	15	
Ciencias	122	69	114	49	65	8	4	4	65	65	4	
Ingeniería, industria y construcción	80	9	60	53	7	20	18	2	7	7	2	
Agricultura	47	0	45	45	0	2	2	0	0	0	2	
Salud y servicios sociales	121	95	115	25	90	6	1	5	90	90	5	
Servicios	1	1	1	0	1	0	0	0	1	1	0	
No declarada	71	42	61	22	39	10	7	3	39	39	3	

Región, provincia, municipio, distrito municipal y grupos amplios de educación terciaria	Población de 15 años y más que asiste o asistió al nivel superior											
	Total			Urbana			Rural					
	Hombres	Mujeres	Total	Hombres	Mujeres	Total	Hombres	Mujeres	Total	Hombres	Mujeres	
Municipio Pedernales	918	374	544	863	337	526	37	18	55	37	18	
Educación	317	91	226	311	89	222	2	4	6	2	4	
Humanidades y artes	22	12	10	21	12	9	0	1	1	0	1	
Ciencias sociales, educación comercial y derecho	240	93	147	222	84	138	9	9	18	9	9	
Ciencias	92	40	52	90	38	52	2	0	2	2	0	
Ingeniería, industria y construcción	70	61	9	50	43	7	18	2	20	18	2	
Agricultura	35	35	0	35	35	0	0	0	0	0	0	
Salud y servicios sociales	93	23	70	92	23	69	1	1	1	0	1	
Servicios	1	0	1	1	0	1	0	0	0	0	0	
No declarada	48	19	29	41	13	28	6	1	7	6	1	
Pedernales	845	346	499	809	317	492	29	7	36	29	7	
Educación	288	83	205	287	82	205	1	0	1	1	0	
Humanidades y artes	22	12	10	21	12	9	0	1	1	0	1	
Ciencias sociales, educación comercial y derecho	215	83	132	208	79	129	4	3	7	4	3	
Ciencias	89	37	52	87	35	52	2	0	2	2	0	
Ingeniería, industria y construcción	66	59	7	47	42	5	17	2	19	17	2	
Agricultura	34	34	0	34	34	0	0	0	0	0	0	
Salud y servicios sociales	86	21	65	86	21	65	0	0	0	0	0	
Servicios	1	0	1	1	0	1	0	0	0	0	0	
No declarada	44	17	27	38	12	26	5	1	6	5	1	
José Francisco Peña Gómez (D.M.)	73	28	45	54	20	34	8	11	19	8	11	
Educación	29	8	21	24	7	17	1	4	5	1	4	
Humanidades y artes	0	0	0	0	0	0	0	0	0	0	0	
Ciencias sociales, educación comercial y derecho	25	10	15	14	5	9	5	6	11	5	6	
Ciencias	3	3	0	3	3	0	0	0	0	0	0	
Ingeniería, industria y construcción	4	2	2	3	1	2	1	0	1	1	0	
Agricultura	1	1	0	1	1	0	0	0	0	0	0	
Salud y servicios sociales	7	2	5	6	2	4	0	1	1	0	1	
Servicios	0	0	0	0	0	0	0	0	0	0	0	
No declarada	4	2	2	3	1	2	1	0	1	1	0	
Municipio Oviedo	297	120	177	220	83	137	37	40	77	37	40	
Educación	110	27	83	74	15	59	12	24	36	12	24	
Humanidades y artes	8	6	2	6	4	2	2	0	2	2	0	
Ciencias sociales, educación comercial y derecho	76	39	37	53	22	31	17	6	23	17	6	
Ciencias	30	13	17	24	11	13	2	4	6	2	4	
Ingeniería, industria y construcción	10	10	0	10	10	0	0	0	0	0	0	
Agricultura	12	12	0	10	10	0	2	0	2	2	0	
Salud y servicios sociales	28	3	25	23	2	21	1	4	5	1	4	
Servicios	0	0	0	0	0	0	0	0	0	0	0	
No declarada	23	10	13	20	9	11	3	2	3	1	2	

Cuadro 9, continuación...

Región, provincia, municipio, distrito municipal y grupos amplios de educación terciaria	Población de 15 años y más que asiste o asistió al nivel superior											
	Total			Urbana			Rural					
	Hombres	Mujeres	Total	Hombres	Mujeres	Total	Hombres	Mujeres	Total			
Oviedo	187	74	113	169	66	103	18	8	10			
Educación	67	15	52	60	13	47	7	2	5			
Humanidades y artes	6	4	2	5	3	2	1	1	0			
Ciencias sociales, educación comercial y derecho	45	21	24	40	17	23	5	4	1			
Ciencias	21	9	12	20	9	11	1	0	1			
Ingeniería, industria y construcción	9	9	0	9	9	0	0	0	0			
Agricultura	10	10	0	9	9	0	1	1	0			
Salud y servicios sociales	22	2	20	20	2	18	2	0	2			
Servicios	0	0	0	0	0	0	0	0	0			
No declarada	7	4	3	6	4	2	1	0	1			
Juancho (D.M.)	110	46	64	51	17	34	59	29	30			
Educación	43	12	31	14	2	12	29	10	19			
Humanidades y artes	2	2	0	1	1	0	1	1	0			
Ciencias sociales, educación comercial y derecho	31	18	13	13	5	8	18	13	5			
Ciencias	9	4	5	4	2	2	5	2	3			
Ingeniería, industria y construcción	1	1	0	1	1	0	0	0	0			
Agricultura	2	2	0	1	1	0	1	1	0			
Salud y servicios sociales	6	1	5	3	0	3	3	1	2			
Servicios	0	0	0	0	0	0	0	0	0			
No declarada	16	6	10	14	5	9	2	1	1			
Región El Valle	21,424	8,886	12,538	18,762	7,735	11,027	2,662	1,151	1,511			
Educación	7,730	2,245	5,485	6,579	1,848	4,731	1,151	397	754			
Humanidades y artes	786	421	365	703	376	327	83	45	38			
Ciencias sociales, educación comercial y derecho	5,408	2,323	3,085	4,955	2,110	2,845	453	213	240			
Ciencias	1,196	804	392	1,065	718	347	131	86	45			
Ingeniería, industria y construcción	1,410	1,170	240	1,263	1,040	223	147	130	17			
Agricultura	1,042	896	146	872	748	124	170	148	22			
Salud y servicios sociales	2,553	440	2,113	2,240	409	1,831	313	31	282			
Servicios	21	13	8	17	10	7	4	3	1			
No declarada	1,278	574	704	1,068	476	592	210	98	112			
Provincia Elías Piña	2,444	971	1,473	2,084	829	1,255	360	142	218			
Educación	1,246	415	831	1,073	357	716	173	58	115			
Humanidades y artes	78	39	39	71	35	36	7	4	3			
Ciencias sociales, educación comercial y derecho	444	190	254	386	160	226	58	30	28			
Ciencias	57	42	15	49	36	13	8	6	2			
Ingeniería, industria y construcción	77	68	9	69	61	8	8	7	1			
Agricultura	105	86	19	82	66	16	23	20	3			
Salud y servicios sociales	246	52	194	200	49	151	46	3	43			
Servicios	1	1	0	1	1	0	0	0	0			
No declarada	190	78	112	153	64	89	37	14	23			

Región, provincia, municipio, distrito municipal y grupos amplios de educación terciaria	Población de 15 años y más que asiste o asistió al nivel superior											
	Total			Urbana			Rural					
	Hombres	Mujeres	Total	Hombres	Mujeres	Total	Hombres	Mujeres	Total	Hombres	Mujeres	
Municipio Comendador	1,318	502	816	1,166	446	720	152	56	96	56	96	
Educación	592	158	434	537	149	388	55	9	46	9	46	
Humanidades y artes	41	17	24	37	15	22	4	2	2	2	2	
Ciencias sociales, educación comercial y derecho	299	129	170	255	106	149	44	23	21	23	21	
Ciencias	32	24	8	30	22	8	2	2	0	2	0	
Ingeniería, industria y construcción	48	41	7	44	38	6	4	3	1	3	1	
Agricultura	62	52	10	52	43	9	10	9	1	9	1	
Salud y servicios sociales	143	33	110	126	31	95	17	2	15	2	15	
Servicios	1	1	0	1	1	0	0	0	0	0	0	
No declarada	100	47	53	84	41	43	16	6	10	6	10	
Comendador	1,077	408	669	1,036	394	642	41	14	27	14	27	
Educación	502	138	364	486	135	351	16	3	13	3	13	
Humanidades y artes	34	15	19	34	15	19	0	0	0	0	0	
Ciencias sociales, educación comercial y derecho	235	98	137	227	95	132	8	3	5	3	5	
Ciencias	27	20	7	27	20	7	0	0	0	0	0	
Ingeniería, industria y construcción	39	34	5	39	34	5	0	0	0	0	0	
Agricultura	46	37	9	41	32	9	5	5	0	5	0	
Salud y servicios sociales	110	26	84	106	25	81	4	1	3	1	3	
Servicios	1	1	0	1	1	0	0	0	0	0	0	
No declarada	83	39	44	75	37	38	8	2	6	2	6	
Sabana Larga (D.M.)	22	9	13	11	6	5	11	3	8	3	8	
Educación	17	5	12	7	3	4	10	2	8	2	8	
Humanidades y artes	0	0	0	0	0	0	0	0	0	0	0	
Ciencias sociales, educación comercial y derecho	4	3	1	3	2	1	1	1	0	1	0	
Ciencias	0	0	0	0	0	0	0	0	0	0	0	
Ingeniería, industria y construcción	0	0	0	0	0	0	0	0	0	0	0	
Agricultura	0	0	0	0	0	0	0	0	0	0	0	
Salud y servicios sociales	0	0	0	0	0	0	0	0	0	0	0	
Servicios	0	0	0	0	0	0	0	0	0	0	0	
No declarada	1	1	0	1	1	0	0	0	0	0	0	
Guayabo (D.M.)	219	85	134	119	46	73	100	39	61	39	61	
Educación	73	15	58	44	11	33	29	4	25	4	25	
Humanidades y artes	7	2	5	3	0	3	4	2	2	2	2	
Ciencias sociales, educación comercial y derecho	60	28	32	25	9	16	35	19	16	19	16	
Ciencias	5	4	1	3	2	1	2	2	0	2	0	
Ingeniería, industria y construcción	9	7	2	5	4	1	4	3	1	3	1	
Agricultura	16	15	1	11	11	0	5	4	1	4	1	
Salud y servicios sociales	33	7	26	20	6	14	13	1	12	1	12	
Servicios	0	0	0	0	0	0	0	0	0	0	0	
No declarada	16	7	9	8	3	5	8	4	4	4	4	

Cuadro 9, continuación...

Región, provincia, municipio, distrito municipal y grupos amplios de educación terciaria	Población de 15 años y más que asiste o asistió al nivel superior											
	Total			Urbana			Rural					
	Hombres	Mujeres	Total	Hombres	Mujeres	Total	Hombres	Mujeres	Total	Hombres	Mujeres	
Municipio Básica	254	101	153	211	85	126	43	16	27	16	11	
Educación	165	61	104	132	49	83	33	12	21	12	11	
Humanidades y artes	14	13	1	13	12	1	1	1	0	1	0	
Ciencias sociales, educación comercial y derecho	29	12	17	28	11	17	1	1	0	1	0	
Ciencias	5	3	2	3	2	1	2	1	1	1	1	
Ingeniería, industria y construcción	4	4	0	3	3	0	1	1	0	1	0	
Agricultura	3	2	1	3	2	1	0	0	0	0	0	
Salud y servicios sociales	23	3	20	18	3	15	5	0	5	0	5	
Servicios	0	0	0	0	0	0	0	0	0	0	0	
No declarada	11	3	8	11	3	8	0	0	0	0	0	
Básica	157	66	91	151	66	85	6	0	6	0	6	
Educación	96	38	58	91	38	53	5	0	5	0	5	
Humanidades y artes	10	10	0	10	10	0	0	0	0	0	0	
Ciencias sociales, educación comercial y derecho	16	6	10	16	6	10	0	0	0	0	0	
Ciencias	2	1	1	2	1	1	0	0	0	0	0	
Ingeniería, industria y construcción	3	3	0	3	3	0	0	0	0	0	0	
Agricultura	3	2	1	3	2	1	0	0	0	0	0	
Salud y servicios sociales	17	3	14	16	3	13	1	0	1	0	1	
Servicios	0	0	0	0	0	0	0	0	0	0	0	
No declarada	10	3	7	10	3	7	0	0	0	0	0	
Sabana Cruz (D.M.)	68	19	49	51	14	37	17	5	12	5	7	
Educación	54	14	40	38	10	28	16	4	12	4	8	
Humanidades y artes	2	1	1	1	0	1	1	1	0	1	0	
Ciencias sociales, educación comercial y derecho	11	4	7	11	4	7	0	0	0	0	0	
Ciencias	0	0	0	0	0	0	0	0	0	0	0	
Ingeniería, industria y construcción	0	0	0	0	0	0	0	0	0	0	0	
Agricultura	0	0	0	0	0	0	0	0	0	0	0	
Salud y servicios sociales	0	0	0	0	0	0	0	0	0	0	0	
Servicios	0	0	0	0	0	0	0	0	0	0	0	
No declarada	1	0	1	1	0	1	0	0	0	0	0	
Sabana Higüero (D.M.)	29	16	13	9	5	4	20	11	9	11	8	
Educación	15	9	6	3	1	2	12	8	4	8	4	
Humanidades y artes	2	2	0	2	2	0	0	0	0	0	0	
Ciencias sociales, educación comercial y derecho	2	2	0	1	1	0	1	1	0	1	0	
Ciencias	3	2	1	1	1	0	2	1	1	1	1	
Ingeniería, industria y construcción	1	1	0	0	0	0	1	1	0	1	0	
Agricultura	0	0	0	0	0	0	0	0	0	0	0	
Salud y servicios sociales	6	0	6	2	0	2	4	0	4	0	4	
Servicios	0	0	0	0	0	0	0	0	0	0	0	
No declarada	0	0	0	0	0	0	0	0	0	0	0	

Región, provincia, municipio, distrito municipal y grupos amplios de educación terciaria	Población de 15 años y más que asiste o asistió al nivel superior												
	Total			Urbana			Rural						
	Hombres	Mujeres	Total	Hombres	Mujeres	Total	Hombres	Mujeres	Total	Hombres	Mujeres		
Municipio El Llano	239	154	170	62	108	69	23	46	129	95	29	7	22
Educación	34	1	2	1	1	0	0	0	2	1	0	0	0
Humanidades y artes	2	1	2	1	1	0	0	0	2	1	0	0	0
Ciencias sociales, educación comercial y derecho	30	10	26	17	9	4	3	1	30	10	4	3	1
Ciencias	4	2	3	2	1	1	0	0	4	2	1	0	1
Ingeniería, industria y construcción	2	1	1	0	1	1	1	0	2	1	1	1	0
Agricultura	21	5	12	9	3	9	7	2	27	3	9	7	2
Salud y servicios sociales	27	3	13	3	10	14	0	14	0	0	0	0	14
Servicios	0	0	0	0	0	0	0	0	24	0	0	0	0
No declarada	24	8	13	3	10	11	5	6	0	16	11	5	6
El Llano	213	75	161	61	100	52	14	38	115	84	21	5	16
Educación	1	1	2	1	1	0	0	0	2	1	0	0	0
Humanidades y artes	2	1	2	1	1	1	1	0	27	9	1	1	0
Ciencias sociales, educación comercial y derecho	27	18	26	17	9	1	0	0	4	2	1	0	1
Ciencias	4	2	3	2	1	1	1	0	2	1	1	0	1
Ingeniería, industria y construcción	2	1	1	0	1	1	1	0	2	1	1	1	0
Agricultura	18	13	12	9	3	6	4	2	18	5	6	4	2
Salud y servicios sociales	25	3	11	3	8	14	0	14	25	22	8	0	14
Servicios	0	0	0	0	0	0	0	0	0	0	0	0	0
No declarada	20	6	12	3	9	8	3	5	20	14	8	3	5
Guanito (D.M.)	26	10	9	1	8	17	9	8	26	16	17	9	8
Educación	14	3	6	1	5	8	2	6	14	11	8	2	6
Humanidades y artes	0	0	0	0	0	0	0	0	0	0	0	0	0
Ciencias sociales, educación comercial y derecho	3	2	0	0	0	0	0	0	3	1	0	0	1
Ciencias	0	0	0	0	0	0	0	0	0	0	0	0	0
Ingeniería, industria y construcción	0	0	0	0	0	0	0	0	0	0	0	0	0
Agricultura	3	3	0	0	0	0	0	0	3	0	0	0	0
Salud y servicios sociales	2	0	2	0	2	0	0	0	2	2	0	0	0
Servicios	0	0	0	0	0	0	0	0	0	0	0	0	0
No declarada	4	2	1	0	1	3	2	1	4	2	3	2	1
Municipio Hondo Valle	339	140	285	118	167	54	22	32	175	101	31	15	16
Educación	175	74	144	59	85	31	15	16	11	6	0	0	0
Humanidades y artes	11	5	11	5	6	0	0	0	52	37	8	3	5
Ciencias sociales, educación comercial y derecho	4	3	4	3	1	0	0	0	4	3	1	0	0
Ciencias	16	15	15	14	1	1	1	1	16	1	1	1	0
Ingeniería, industria y construcción	7	6	7	6	1	0	0	0	7	1	0	0	0
Agricultura	35	6	29	5	24	6	1	5	35	29	6	1	5
Salud y servicios sociales	0	0	0	0	0	0	0	0	0	0	0	0	0
Servicios	39	16	31	14	17	8	2	6	39	23	17	2	6
No declarada	0	0	0	0	0	0	0	0	0	0	0	0	0

Cuadro 9, continuación...

Región, provincia, municipio, distrito municipal y grupos amplios de educación terciaria	Población de 15 años y más que asiste o asistió al nivel superior											
	Total			Urbana			Rural					
	Hombres	Mujeres	Total	Hombres	Mujeres	Total	Hombres	Mujeres	Total			
Hondo Valle	276	113	163	256	108	148	20	5	15			
Educación	138	54	84	128	52	76	10	2	8			
Humanidades y artes	11	5	6	11	5	6	0	0	0			
Ciencias sociales, educación comercial y derecho	46	12	34	43	11	32	3	1	2			
Ciencias	4	3	1	4	3	1	0	0	0			
Ingeniería, industria y construcción	15	14	1	15	14	1	0	0	0			
Agricultura	6	5	1	6	5	1	0	0	0			
Salud y servicios sociales	21	5	16	21	5	16	0	0	0			
Servicios	0	0	0	0	0	0	0	0	0			
No declarada	35	15	20	28	13	15	7	2	5			
Rancho de la Guardia (D.M.)	63	27	36	29	10	19	34	17	17			
Educación	37	20	17	16	7	9	21	13	8			
Humanidades y artes	0	0	0	0	0	0	0	0	0			
Ciencias sociales, educación comercial y derecho	6	3	3	1	1	0	5	2	3			
Ciencias	0	0	0	0	0	0	0	0	0			
Ingeniería, industria y construcción	1	1	0	0	0	0	1	1	0			
Agricultura	1	1	0	1	1	0	0	0	0			
Salud y servicios sociales	14	1	13	8	0	8	6	1	5			
Servicios	0	0	0	0	0	0	0	0	0			
No declarada	4	1	3	3	1	2	1	0	1			
Municipio Pedro Santana	247	117	130	215	97	118	32	20	12			
Educación	164	76	88	143	64	79	21	12	9			
Humanidades y artes	7	2	5	7	2	5	0	0	0			
Ciencias sociales, educación comercial y derecho	25	10	15	25	10	15	0	0	0			
Ciencias	9	8	1	7	6	1	2	2	0			
Ingeniería, industria y construcción	6	6	0	5	5	0	1	1	0			
Agricultura	10	8	2	6	4	2	4	4	0			
Salud y servicios sociales	14	5	9	11	5	6	3	0	3			
Servicios	0	0	0	0	0	0	0	0	0			
No declarada	12	2	10	11	1	10	1	1	0			
Pedro Santana	192	96	96	161	77	84	31	19	12			
Educación	147	71	76	126	59	67	21	12	9			
Humanidades y artes	4	1	3	4	1	3	0	0	0			
Ciencias sociales, educación comercial y derecho	14	7	7	14	7	7	0	0	0			
Ciencias	3	3	0	1	1	0	2	2	0			
Ingeniería, industria y construcción	5	5	0	4	4	0	1	1	0			
Agricultura	3	3	0	0	0	0	3	3	0			
Salud y servicios sociales	11	4	7	8	4	4	3	0	3			
Servicios	0	0	0	0	0	0	0	0	0			
No declarada	5	2	3	4	1	3	1	1	0			

Región, provincia, municipio, distrito municipal y grupos amplios de educación terciaria	Población de 15 años y más que asiste o asistió al nivel superior											
	Total			Urbana			Rural					
	Hombres	Mujeres	Total	Hombres	Mujeres	Total	Hombres	Mujeres	Total	Hombres	Mujeres	
Río Limpio (D.M.)	55	21	34	54	20	34	1	1	2	1	1	
Educación	17	5	12	17	5	12	0	0	0	0	0	
Humanidades y artes	3	1	2	3	1	2	0	0	0	0	0	
Ciencias sociales, educación comercial y derecho	11	3	8	11	3	8	0	0	0	0	0	
Ciencias	6	5	1	6	5	1	0	0	0	0	0	
Ingeniería, industria y construcción	1	1	0	1	1	0	0	0	0	0	0	
Agricultura	7	5	2	6	4	2	1	1	2	1	1	
Salud y servicios sociales	3	1	2	3	1	2	0	0	0	0	0	
Servicios	0	0	0	0	0	0	0	0	0	0	0	
No declarada	7	0	7	7	0	7	0	0	0	0	0	
Municipio Juan Santiago	47	26	21	37	21	16	10	5	15	5	5	
Educación	21	12	9	17	9	8	4	3	7	1	1	
Humanidades y artes	3	1	2	1	0	1	2	1	1	1	1	
Ciencias sociales, educación comercial y derecho	9	4	5	8	4	4	1	0	1	0	1	
Ciencias	3	2	1	2	1	1	1	1	2	1	0	
Ingeniería, industria y construcción	1	1	0	1	1	0	0	0	0	0	0	
Agricultura	2	2	0	2	2	0	0	0	0	0	0	
Salud y servicios sociales	4	2	2	3	2	1	1	0	2	1	1	
Servicios	0	0	0	0	0	0	0	0	0	0	0	
No declarada	4	2	2	3	2	1	1	0	2	1	1	
Juan Santiago	47	26	21	37	21	16	10	5	15	5	5	
Educación	21	12	9	17	9	8	4	3	7	1	1	
Humanidades y artes	3	1	2	1	0	1	2	1	1	1	1	
Ciencias sociales, educación comercial y derecho	9	4	5	8	4	4	1	0	1	0	1	
Ciencias	3	2	1	2	1	1	1	1	2	1	0	
Ingeniería, industria y construcción	1	1	0	1	1	0	0	0	0	0	0	
Agricultura	2	2	0	2	2	0	0	0	0	0	0	
Salud y servicios sociales	4	2	2	3	2	1	1	0	2	1	1	
Servicios	0	0	0	0	0	0	0	0	0	0	0	
No declarada	4	2	2	3	2	1	1	0	2	1	1	
Provincia San Juan	18,980	7,915	11,065	16,678	6,906	9,772	2,302	1,009	1,293	1,009	1,293	
Educación	6,484	1,830	4,654	5,506	1,491	4,015	978	339	639	339	639	
Humanidades y artes	708	382	326	632	341	291	76	41	35	41	35	
Ciencias sociales, educación comercial y derecho	4,964	2,133	2,831	4,569	1,950	2,619	395	183	212	183	212	
Ciencias	1,139	762	377	1,016	682	334	123	80	43	80	43	
Ingeniería, industria y construcción	1,333	1,102	231	1,194	979	215	139	123	16	123	16	
Agricultura	937	810	127	790	682	108	147	128	19	128	19	
Salud y servicios sociales	2,307	388	1,919	2,040	360	1,680	267	28	239	28	239	
Servicios	20	12	8	16	9	7	4	3	1	3	1	
No declarada	1,088	496	592	915	412	503	173	84	89	84	89	

Cuadro 9, continuación...

Región, provincia, municipio, distrito municipal y grupos amplios de educación terciaria	Población de 15 años y más que asiste o asistió al nivel superior											
	Total			Urbana			Rural					
	Hombres	Mujeres	Total	Hombres	Mujeres	Total	Hombres	Mujeres	Total	Hombres	Mujeres	
Municipio San Juan	13,520	5,686	7,834	12,296	5,138	7,158	1,224	548	676	548	676	
Educación	4,130	1,082	3,048	3,670	917	2,753	460	165	295	165	295	
Humanidades y artes	487	269	218	448	253	195	39	16	23	16	23	
Ciencias sociales, educación comercial y derecho	3,841	1,653	2,188	3,612	1,541	2,071	229	112	117	112	117	
Ciencias	862	589	273	794	544	250	68	45	23	45	23	
Ingeniería, industria y construcción	1,075	874	201	988	797	191	87	77	10	77	10	
Agricultura	664	574	90	584	506	78	80	68	12	68	12	
Salud y servicios sociales	1,705	290	1,415	1,531	273	1,258	174	17	157	17	157	
Servicios	12	7	5	11	7	4	1	0	1	0	1	
No declarada	744	348	396	658	300	358	86	48	38	48	38	
San Juan	11,752	4,909	6,843	11,482	4,800	6,682	270	109	161	109	161	
Educación	3,506	873	2,633	3,397	838	2,559	109	35	74	35	74	
Humanidades y artes	431	244	187	413	236	177	18	8	10	8	10	
Ciencias sociales, educación comercial y derecho	3,465	1,474	1,991	3,426	1,454	1,972	39	20	19	20	19	
Ciencias	755	521	234	742	513	229	13	8	5	8	5	
Ingeniería, industria y construcción	953	768	185	936	753	183	17	15	2	15	2	
Agricultura	549	475	74	531	462	69	18	13	5	13	5	
Salud y servicios sociales	1,453	264	1,189	1,415	263	1,152	38	1	37	1	37	
Servicios	11	7	4	11	7	4	0	0	0	0	0	
No declarada	629	283	346	611	274	337	18	9	9	9	9	
Pedro Corto (D.M.)	285	125	160	138	50	88	147	75	72	75	72	
Educación	88	19	69	37	5	32	51	14	37	14	37	
Humanidades y artes	7	2	5	5	1	4	2	1	1	1	1	
Ciencias sociales, educación comercial y derecho	62	29	33	42	18	24	20	11	9	11	9	
Ciencias	23	12	11	14	5	9	9	7	2	7	2	
Ingeniería, industria y construcción	32	29	3	10	9	1	22	20	2	20	2	
Agricultura	29	23	6	14	10	4	15	13	2	13	2	
Salud y servicios sociales	28	2	26	13	0	13	15	2	13	2	13	
Servicios	0	0	0	0	0	0	0	0	0	0	0	
No declarada	16	9	7	3	2	1	13	7	6	7	6	
Sabaneta (D.M.)	149	78	71	89	49	40	60	29	31	29	31	
Educación	52	30	22	33	19	14	19	11	8	11	8	
Humanidades y artes	4	2	2	2	2	0	2	0	2	0	2	
Ciencias sociales, educación comercial y derecho	38	19	19	24	14	10	14	5	9	5	9	
Ciencias	6	3	3	3	1	2	3	2	1	2	1	
Ingeniería, industria y construcción	8	8	0	5	5	0	3	3	0	3	0	
Agricultura	5	5	0	0	0	0	5	5	0	5	0	
Salud y servicios sociales	22	2	20	13	1	12	9	1	8	1	8	
Servicios	0	0	0	0	0	0	0	0	0	0	0	
No declarada	14	9	5	9	7	2	5	2	3	2	3	

Cuadro 9, continuación...

Región, provincia, municipio, distrito municipal y grupos amplios de educación terciaria	Población de 15 años y más que asiste o asistió al nivel superior											
	Total			Urbana			Rural					
	Hombres	Mujeres	Total	Hombres	Mujeres	Total	Hombres	Mujeres	Total			
Sabana Alta (D.M.)	128	63	107	54	53	21	9	12	12	0	0	
Educación	34	12	33	11	22	1	1	0	0	0	0	
Humanidades y artes	7	3	7	3	4	0	0	0	0	0	0	
Ciencias sociales, educación comercial y derecho	26	16	22	13	9	4	3	1	1	1	1	
Ciencias	16	13	12	10	2	4	3	1	0	0	0	
Ingeniería, industria y construcción	12	11	12	11	1	0	0	0	0	0	0	
Agricultura	8	7	5	5	0	3	2	1	1	1	1	
Salud y servicios sociales	20	0	11	0	11	9	0	9	0	0	0	
Servicios	0	0	0	0	0	0	0	0	0	0	0	
No declarada	5	1	5	1	4	0	0	0	0	0	0	
El Rosario (D.M.)	351	119	155	46	109	196	73	123	123	53	53	
Educación	129	21	63	8	55	66	13	53	53	2	2	
Humanidades y artes	15	7	9	3	6	6	4	2	2	0	0	
Ciencias sociales, educación comercial y derecho	77	36	26	12	14	51	24	27	27	5	5	
Ciencias	14	8	5	4	1	9	4	5	5	0	0	
Ingeniería, industria y construcción	23	21	10	8	2	13	13	0	0	0	0	
Agricultura	16	10	10	6	4	6	4	2	2	2	2	
Salud y servicios sociales	60	7	26	2	24	34	5	29	29	0	0	
Servicios	0	0	0	0	0	0	0	0	0	0	0	
No declarada	17	9	6	3	3	11	6	5	5	0	0	
Hato del Padre (D.M.)	249	122	63	36	27	186	86	100	100	34	34	
Educación	73	31	15	7	8	58	24	34	34	4	4	
Humanidades y artes	5	1	0	0	0	5	1	4	4	0	0	
Ciencias sociales, educación comercial y derecho	59	25	19	7	12	40	18	22	22	5	5	
Ciencias	18	11	5	3	2	13	8	5	5	4	4	
Ingeniería, industria y construcción	15	10	3	2	1	12	8	4	4	1	1	
Agricultura	28	27	12	12	0	16	15	1	1	25	25	
Salud y servicios sociales	38	9	7	3	4	31	6	25	25	0	0	
Servicios	0	0	0	0	0	0	0	0	0	5	5	
No declarada	13	8	2	2	0	11	6	5	5	24	24	
Guanito (D.M.)	120	46	81	31	50	39	15	24	24	10	10	
Educación	38	9	23	4	19	15	5	10	10	0	0	
Humanidades y artes	4	3	3	2	1	1	1	0	0	2	2	
Ciencias sociales, educación comercial y derecho	23	11	18	8	10	5	3	2	2	1	1	
Ciencias	3	1	1	0	1	2	1	1	1	0	0	
Ingeniería, industria y construcción	8	7	6	5	1	2	2	0	0	8	8	
Agricultura	5	5	4	4	0	1	1	0	0	0	0	
Salud y servicios sociales	23	2	15	2	13	8	0	8	8	0	0	
Servicios	0	0	0	0	0	0	0	0	0	0	0	
No declarada	16	8	11	6	5	5	2	3	3	0	0	

Cuadro 9, continuación...

Región, provincia, municipio, distrito municipal y grupos amplios de educación terciaria	Población de 15 años y más que asiste o asistió al nivel superior											
	Total			Urbana			Rural					
	Hombres	Mujeres	Total	Hombres	Mujeres	Total	Hombres	Mujeres	Total	Hombres	Mujeres	
La Jagua (D.M.)	57	45	12	13	9	4	44	36	8			
Educación	25	15	10	5	2	3	20	13	7			
Humanidades y artes	1	1	0	0	0	0	1	1	0			
Ciencias sociales, educación comercial y derecho	8	8	0	2	2	0	6	6	0			
Ciencias	3	2	1	1	0	1	2	2	0			
Ingeniería, industria y construcción	5	5	0	1	1	0	4	4	0			
Agricultura	3	3	0	0	0	0	3	3	0			
Salud y servicios sociales	4	3	1	2	2	0	2	1	1			
Servicios	0	0	0	0	0	0	0	0	0			
No declarada	8	8	0	2	2	0	6	6	0			
Las Maguanas - Hato Nuevo (D.M.)	228	104	124	76	29	47	152	75	77			
Educación	116	50	66	34	10	24	82	40	42			
Humanidades y artes	5	3	2	3	3	0	2	0	2			
Ciencias sociales, educación comercial y derecho	38	18	20	13	6	7	25	12	13			
Ciencias	5	4	1	1	1	0	4	3	1			
Ingeniería, industria y construcción	11	11	0	3	3	0	8	8	0			
Agricultura	12	12	0	4	4	0	8	8	0			
Salud y servicios sociales	27	1	26	10	0	10	17	1	16			
Servicios	0	0	0	0	0	0	0	0	0			
No declarada	14	5	9	8	2	6	6	3	3			
Las Charcas de María Nova (D.M.)	90	32	58	56	22	34	34	10	24			
Educación	32	11	21	18	10	8	14	1	13			
Humanidades y artes	5	2	3	5	2	3	0	0	0			
Ciencias sociales, educación comercial y derecho	19	9	10	12	5	7	7	4	3			
Ciencias	9	6	3	5	4	1	4	2	2			
Ingeniería, industria y construcción	3	0	3	2	0	2	1	0	1			
Agricultura	4	2	2	2	1	1	2	1	1			
Salud y servicios sociales	15	0	15	12	0	12	3	0	3			
Servicios	0	0	0	0	0	0	0	0	0			
No declarada	3	2	1	0	0	0	3	2	1			
Las Zanjias (D.M.)	111	43	68	36	12	24	75	31	44			
Educación	37	11	26	12	3	9	25	8	17			
Humanidades y artes	3	1	2	1	1	0	2	0	2			
Ciencias sociales, educación comercial y derecho	26	8	18	8	2	6	18	6	12			
Ciencias	10	8	2	5	3	2	5	5	0			
Ingeniería, industria y construcción	5	4	0	0	0	0	5	4	1			
Agricultura	5	5	0	2	2	0	3	3	0			
Salud y servicios sociales	15	0	15	7	0	7	8	0	8			
Servicios	1	0	1	0	0	0	1	0	1			
No declarada	9	6	3	1	1	0	8	5	3			

Región, provincia, municipio, distrito municipal y grupos amplios de educación terciaria	Población de 15 años y más que asiste o asistió al nivel superior											
	Total			Urbana			Rural					
	Hombres	Mujeres	Total	Hombres	Mujeres	Total	Hombres	Mujeres	Total	Hombres	Mujeres	Total
Municipio Bohechío	348	169	179	282	127	155	66	42	108	24	132	
Educación	126	45	81	106	37	69	20	8	28	12	40	
Humanidades y artes	5	4	1	4	3	1	1	1	2	0	2	
Ciencias sociales, educación comercial y derecho	57	28	29	49	22	27	8	6	14	2	16	
Ciencias	16	12	4	12	10	2	4	2	6	2	8	
Ingeniería, industria y construcción	34	30	4	14	11	3	20	19	1	1	20	
Agricultura	22	21	1	20	19	1	2	2	0	0	2	
Salud y servicios sociales	38	8	30	35	8	27	3	0	3	0	3	
Servicios	0	0	0	0	0	0	0	0	0	0	0	
No declarada	50	21	29	42	17	25	8	4	12	4	16	
Bohechío	121	57	64	121	57	64	0	0	0	0	0	
Educación	44	17	27	44	17	27	0	0	0	0	0	
Humanidades y artes	3	2	1	3	2	1	0	0	0	0	0	
Ciencias sociales, educación comercial y derecho	20	8	12	20	8	12	0	0	0	0	0	
Ciencias	5	5	0	5	5	0	0	0	0	0	0	
Ingeniería, industria y construcción	4	4	0	4	4	0	0	0	0	0	0	
Agricultura	7	7	0	7	7	0	0	0	0	0	0	
Salud y servicios sociales	17	3	14	17	3	14	0	0	0	0	0	
Servicios	0	0	0	0	0	0	0	0	0	0	0	
No declarada	21	11	10	21	11	10	0	0	0	0	0	
Arroyo Cano (D.M.)	158	83	75	123	57	66	35	26	61	9	70	
Educación	52	17	35	45	15	30	7	2	9	5	14	
Humanidades y artes	2	2	0	1	1	0	1	1	0	0	1	
Ciencias sociales, educación comercial y derecho	25	13	12	24	12	12	1	1	2	0	2	
Ciencias	8	6	2	6	4	2	2	2	0	0	2	
Ingeniería, industria y construcción	23	23	0	6	6	0	17	17	0	0	17	
Agricultura	12	11	1	11	10	1	1	1	0	0	1	
Salud y servicios sociales	14	3	11	12	3	9	2	0	2	0	2	
Servicios	0	0	0	0	0	0	0	0	0	0	0	
No declarada	22	8	14	18	6	12	4	2	6	2	8	
Yaque (D.M.)	69	29	40	38	13	25	31	16	47	15	62	
Educación	30	11	19	17	5	12	13	6	19	7	26	
Humanidades y artes	0	0	0	0	0	0	0	0	0	0	0	
Ciencias sociales, educación comercial y derecho	12	7	5	5	2	3	7	5	2	2	9	
Ciencias	3	1	2	1	1	0	2	0	2	0	2	
Ingeniería, industria y construcción	7	3	4	4	1	3	3	2	1	1	4	
Agricultura	3	3	0	2	2	0	1	1	0	0	1	
Salud y servicios sociales	7	2	5	6	2	4	1	0	1	0	1	
Servicios	0	0	0	0	0	0	0	0	0	0	0	
No declarada	7	2	5	3	0	3	4	0	4	0	4	

Cuadro 9, continuación...

Región, provincia, municipio, distrito municipal y grupos amplios de educación terciaria	Población de 15 años y más que asiste o asistió al nivel superior											
	Total			Urbana			Rural					
	Hombres	Mujeres	Total	Hombres	Mujeres	Total	Hombres	Mujeres	Total	Hombres	Mujeres	
Municipio El Cercado	950	413	537	662	287	375	288	126	162	126	162	
Educación	539	190	349	353	121	232	186	69	117	69	117	
Humanidades y artes	41	20	21	36	15	21	5	5	0	5	0	
Ciencias sociales, educación comercial y derecho	134	68	66	102	53	49	32	15	17	15	17	
Ciencias	36	24	12	26	17	9	10	7	3	7	3	
Ingeniería, industria y construcción	28	26	2	24	22	2	4	4	0	4	0	
Agricultura	49	46	3	34	32	2	15	14	1	14	1	
Salud y servicios sociales	78	15	63	62	14	48	16	1	15	1	15	
Servicios	0	0	0	0	0	0	0	0	0	0	0	
No declarada	45	24	21	25	13	12	20	11	9	11	9	
El Cercado	843	355	488	617	262	355	226	93	133	93	133	
Educación	472	156	316	323	107	216	149	49	100	49	100	
Humanidades y artes	38	17	21	34	13	21	4	4	0	4	0	
Ciencias sociales, educación comercial y derecho	125	61	64	100	51	49	25	10	15	10	15	
Ciencias	33	22	11	25	16	9	8	6	2	6	2	
Ingeniería, industria y construcción	25	23	2	22	20	2	3	3	0	3	0	
Agricultura	48	45	3	34	32	2	14	13	1	13	1	
Salud y servicios sociales	68	12	56	56	11	45	12	1	11	1	11	
Servicios	0	0	0	0	0	0	0	0	0	0	0	
No declarada	34	19	15	23	12	11	11	7	4	7	4	
Derrumbadero (D.M)	64	34	30	17	10	7	47	24	23	24	23	
Educación	35	17	18	8	3	5	27	14	13	14	13	
Humanidades y artes	0	0	0	0	0	0	0	0	0	0	0	
Ciencias sociales, educación comercial y derecho	6	5	1	1	1	0	5	4	1	4	1	
Ciencias	2	1	1	1	1	0	1	0	1	0	1	
Ingeniería, industria y construcción	2	2	0	1	1	0	1	1	0	1	0	
Agricultura	1	1	0	0	0	0	1	1	0	1	0	
Salud y servicios sociales	7	3	4	4	3	1	3	0	3	0	3	
Servicios	0	0	0	0	0	0	0	0	0	0	0	
No declarada	11	5	6	2	1	1	9	4	5	4	5	
Batista (D.M.)	43	24	19	28	15	13	15	9	6	9	6	
Educación	32	17	15	22	11	11	10	6	4	6	4	
Humanidades y artes	3	3	0	2	2	0	1	1	0	1	0	
Ciencias sociales, educación comercial y derecho	3	2	1	1	1	0	2	1	1	1	1	
Ciencias	1	1	0	0	0	0	0	0	0	0	0	
Ingeniería, industria y construcción	1	1	0	1	1	0	0	0	0	0	0	
Agricultura	0	0	0	0	0	0	0	0	0	0	0	
Salud y servicios sociales	3	0	3	2	0	2	1	0	1	0	1	
Servicios	0	0	0	0	0	0	0	0	0	0	0	
No declarada	0	0	0	0	0	0	0	0	0	0	0	

Región, provincia, municipio, distrito municipal y grupos amplios de educación terciaria	Población de 15 años y más que asiste o asistió al nivel superior											
	Total				Urbana				Rural			
	Hombres	Mujeres	Total	Hombres	Mujeres	Total	Hombres	Mujeres	Total	Hombres	Mujeres	Total
Municipio Juan de Herrera	824	372	452	548	244	304	276	128	148			
Educación	294	98	196	185	59	126	109	39	70			
Humanidades y artes	65	37	28	48	26	22	17	11	6			
Ciencias sociales, educación comercial y derecho	168	70	98	116	50	66	52	20	32			
Ciencias	64	47	17	46	33	13	18	14	4			
Ingeniería, industria y construcción	42	36	6	28	26	2	14	10	4			
Agricultura	50	44	6	26	23	3	24	21	3			
Salud y servicios sociales	85	10	75	62	7	55	23	3	20			
Servicios	4	3	1	1	0	1	3	3	0			
No declarada	52	27	25	36	20	16	16	7	9			
Juan de Herrera	614	268	346	518	229	289	96	39	57			
Educación	202	59	143	172	52	120	30	7	23			
Humanidades y artes	53	31	22	47	26	21	6	5	1			
Ciencias sociales, educación comercial y derecho	134	55	79	111	49	62	23	6	17			
Ciencias	50	35	15	43	31	12	7	4	3			
Ingeniería, industria y construcción	33	29	4	28	26	2	5	3	2			
Agricultura	36	33	3	25	22	3	11	11	0			
Salud y servicios sociales	68	6	62	60	6	54	8	0	8			
Servicios	2	1	1	1	0	1	1	1	0			
No declarada	36	19	17	31	17	14	5	2	3			
Jónova (D.M.)	210	104	106	30	15	15	180	89	91			
Educación	92	39	53	13	7	6	79	32	47			
Humanidades y artes	12	6	6	1	0	1	11	6	5			
Ciencias sociales, educación comercial y derecho	34	15	19	5	1	4	29	14	15			
Ciencias	14	12	2	3	2	1	11	10	1			
Ingeniería, industria y construcción	9	7	2	0	0	0	9	7	2			
Agricultura	14	11	3	1	1	0	13	10	3			
Salud y servicios sociales	17	4	13	2	1	1	15	3	12			
Servicios	2	2	0	0	0	0	2	2	0			
No declarada	16	8	8	5	3	2	11	5	6			
Municipio Las Matas de Farfán	2,950	1,111	1,839	2,582	975	1,607	368	136	232			
Educación	1,206	338	868	1,035	294	741	171	44	127			
Humanidades y artes	102	49	53	89	41	48	13	8	5			
Ciencias sociales, educación comercial y derecho	685	276	409	630	253	377	55	23	32			
Ciencias	148	85	63	129	73	56	19	12	7			
Ingeniería, industria y construcción	139	122	17	128	112	16	11	10	1			
Agricultura	136	111	25	114	90	24	22	21	1			
Salud y servicios sociales	355	59	296	311	53	258	44	6	38			
Servicios	4	2	2	4	2	2	0	0	0			
No declarada	175	69	106	142	57	85	33	12	21			

Cuadro 9, continuación...

Región, provincia, municipio, distrito municipal y grupos amplios de educación terciaria	Población de 15 años y más que asiste o asistió al nivel superior											
	Total				Urbana				Rural			
	Hombres	Mujeres	Total	Hombres	Mujeres	Total	Hombres	Mujeres	Total	Hombres	Mujeres	Total
Las Matas de Farfán	2,800	1,065	1,735	2,513	954	1,559	287	111	176	111	176	
Educación	1,122	318	804	993	283	710	129	35	94	35	94	
Humanidades y artes	97	47	50	86	40	46	11	7	4	7	4	
Ciencias sociales, educación comercial y derecho	667	270	397	624	249	375	43	21	22	21	22	
Ciencias	142	82	60	126	73	53	16	9	7	9	7	
Ingeniería, industria y construcción	135	118	17	124	108	16	11	10	1	10	1	
Agricultura	131	107	24	113	90	23	18	17	1	17	1	
Salud y servicios sociales	345	58	287	305	52	253	40	6	34	6	34	
Servicios	4	2	2	4	2	2	0	0	0	0	0	
No declarada	157	63	94	138	57	81	19	6	13	6	13	
Matayaya (D.M.)	73	23	50	41	9	32	32	14	18	14	18	
Educación	38	10	28	24	5	19	14	5	9	5	9	
Humanidades y artes	2	1	1	2	1	1	0	0	0	0	0	
Ciencias sociales, educación comercial y derecho	5	1	4	2	0	2	3	1	2	1	2	
Ciencias	4	2	2	2	0	2	2	2	0	2	0	
Ingeniería, industria y construcción	2	2	0	2	2	0	0	0	0	0	0	
Agricultura	4	3	1	1	0	1	3	3	0	3	0	
Salud y servicios sociales	9	1	8	5	1	4	4	0	4	0	4	
Servicios	0	0	0	0	0	0	0	0	0	0	0	
No declarada	9	3	6	3	0	3	6	3	3	3	3	
Carrera de Yeguas (D.M.)	77	23	54	28	12	16	49	11	38	11	38	
Educación	46	10	36	18	6	12	28	4	24	4	24	
Humanidades y artes	3	1	2	1	0	1	2	1	1	1	1	
Ciencias sociales, educación comercial y derecho	13	5	8	4	4	0	9	1	8	1	8	
Ciencias	2	1	1	1	0	1	1	1	0	1	0	
Ingeniería, industria y construcción	2	2	0	2	2	0	0	0	0	0	0	
Agricultura	1	1	0	0	0	0	1	1	0	1	0	
Salud y servicios sociales	1	0	1	1	0	1	0	0	0	0	0	
Servicios	0	0	0	0	0	0	0	0	0	0	0	
No declarada	9	3	6	1	0	1	8	3	5	3	5	
Municipio Vallejuelo	388	164	224	308	135	173	80	29	51	29	51	
Educación	189	77	112	157	63	94	32	14	18	14	18	
Humanidades y artes	8	3	5	7	3	4	1	0	1	0	1	
Ciencias sociales, educación comercial y derecho	79	38	41	60	31	29	19	7	12	7	12	
Ciencias	13	5	8	9	5	4	4	0	4	0	4	
Ingeniería, industria y construcción	15	14	1	12	11	1	3	3	0	3	0	
Agricultura	16	14	2	12	12	0	4	2	2	2	0	
Salud y servicios sociales	46	6	40	39	5	34	7	1	6	1	6	
Servicios	0	0	0	0	0	0	0	0	0	0	0	
No declarada	22	7	15	12	5	7	10	2	8	2	8	

Región, provincia, municipio, distrito municipal y grupos amplios de educación terciaria	Población de 15 años y más que asiste o asistió al nivel superior											
	Total			Urbana			Rural					
	Hombres	Mujeres	Total	Hombres	Mujeres	Total	Hombres	Mujeres	Total	Hombres	Mujeres	
Vallejuelo	356	151	205	123	157	76	28	157	76	28	48	
Educación	167	65	102	52	84	31	13	84	31	13	18	
Humanidades y artes	8	3	5	7	4	1	0	4	1	0	1	
Ciencias sociales, educación comercial y derecho	77	38	39	31	27	19	7	27	19	7	12	
Ciencias	13	5	8	5	4	4	0	4	4	0	4	
Ingeniería, industria y construcción	15	14	1	11	1	3	3	1	3	3	0	
Agricultura	16	14	2	12	0	4	2	0	4	2	2	
Salud y servicios sociales	42	6	36	5	32	5	1	32	5	1	4	
Servicios	0	0	0	0	0	0	0	0	0	0	0	
No declarada	18	6	12	4	5	9	2	5	9	2	7	
Jorjillo (D.M.)	32	13	19	12	16	4	1	16	4	1	3	
Educación	22	12	10	11	10	1	1	10	1	1	0	
Humanidades y artes	0	0	0	0	0	0	0	0	0	0	0	
Ciencias sociales, educación comercial y derecho	2	0	2	0	2	0	0	2	0	0	0	
Ciencias	0	0	0	0	0	0	0	0	0	0	0	
Ingeniería, industria y construcción	0	0	0	0	0	0	0	0	0	0	0	
Agricultura	0	0	0	0	0	0	0	0	0	0	0	
Salud y servicios sociales	4	0	4	2	2	2	0	2	2	0	2	
Servicios	0	0	0	0	0	0	0	0	0	0	0	
No declarada	4	1	3	1	2	1	0	2	1	0	1	
Región Yuma	51,288	21,595	29,693	47,953	20,054	3,335	1,541	27,899	3,335	1,541	1,794	
Educación	5,658	1,100	4,558	5,196	997	462	103	4,199	462	103	359	
Humanidades y artes	2,039	818	1,221	1,870	733	169	85	1,137	169	85	84	
Ciencias sociales, educación comercial y derecho	25,965	9,890	16,075	24,436	9,245	1,529	645	15,191	1,529	645	884	
Ciencias	3,462	1,997	1,465	3,250	1,870	212	127	1,380	212	127	85	
Ingeniería, industria y construcción	5,855	4,611	1,244	5,488	4,308	367	303	1,180	367	303	64	
Agricultura	711	625	86	625	547	86	78	78	86	78	8	
Salud y servicios sociales	4,335	1,074	3,261	4,125	1,029	210	45	3,096	210	45	165	
Servicios	269	188	81	247	169	78	19	78	78	19	3	
No declarada	2,994	1,292	1,702	2,716	1,156	278	136	1,560	278	136	142	
Provincia El Seibo	4,619	1,746	2,873	4,015	1,504	604	242	2,511	604	242	362	
Educación	1,223	295	928	1,030	243	193	52	787	193	52	141	
Humanidades y artes	219	82	137	198	71	21	11	127	21	11	10	
Ciencias sociales, educación comercial y derecho	1,752	677	1,075	1,533	594	219	83	939	219	83	136	
Ciencias	245	131	114	220	116	25	15	104	25	15	10	
Ingeniería, industria y construcción	315	248	67	285	219	30	29	66	30	29	1	
Agricultura	116	103	13	95	85	21	18	10	21	18	3	
Salud y servicios sociales	497	115	382	460	104	37	11	356	37	11	26	
Servicios	25	14	11	21	12	4	2	9	4	2	2	
No declarada	227	81	146	173	60	54	21	113	54	21	33	

Región, provincia, municipio, distrito municipal y grupos amplios de educación terciaria	Población de 15 años y más que asiste o asistió al nivel superior											
	Total			Urbana			Rural					
	Hombres	Mujeres	Total	Hombres	Mujeres	Total	Hombres	Mujeres	Total			
Municipio El Seibo	3,868	2,430	3,386	1,247	2,139	482	191	291				
Educación	981	758	836	187	649	145	36	109				
Humanidades y artes	180	114	166	60	106	14	6	8				
Ciencias sociales, educación comercial y derecho	1,524	929	1,337	520	817	187	75	112				
Ciencias	201	102	184	91	93	17	8	9				
Ingeniería, industria y construcción	268	61	243	183	60	25	24	1				
Agricultura	90	13	74	64	10	16	13	3				
Salud y servicios sociales	429	337	395	82	313	34	10	24				
Servicios	22	10	20	11	9	2	1	1				
No declarada	173	106	131	49	82	42	18	24				
El Seibo	3,473	2,193	3,261	1,198	2,063	212	82	130				
Educación	881	683	809	180	629	72	18	54				
Humanidades y artes	163	105	155	54	101	8	4	4				
Ciencias sociales, educación comercial y derecho	1,362	832	1,285	500	785	77	30	47				
Ciencias	183	95	176	86	90	7	2	5				
Ingeniería, industria y construcción	248	60	240	181	59	8	7	1				
Agricultura	72	10	70	60	10	2	2	0				
Salud y servicios sociales	402	312	386	81	305	16	9	7				
Servicios	21	9	20	11	9	1	1	0				
No declarada	141	87	120	45	75	21	9	12				
Pedro Sánchez (D.M.)	81	47	53	22	31	28	12	16				
Educación	9	4	4	2	2	5	3	2				
Humanidades y artes	6	4	5	2	3	1	0	1				
Ciencias sociales, educación comercial y derecho	34	21	24	9	15	10	4	6				
Ciencias	7	3	6	3	3	1	1	0				
Ingeniería, industria y construcción	3	1	2	1	1	1	1	0				
Agricultura	5	0	2	2	0	3	3	0				
Salud y servicios sociales	9	9	2	0	2	7	0	7				
Servicios	0	0	0	0	0	0	0	0				
No declarada	8	5	8	3	5	0	0	0				
San Francisco - Vicentillo (D.M.)	133	75	23	14	9	110	44	66				
Educación	40	31	6	3	3	34	6	28				
Humanidades y artes	4	0	2	2	0	2	2	0				
Ciencias sociales, educación comercial y derecho	58	36	11	6	5	47	16	31				
Ciencias	2	1	0	0	0	2	1	1				
Ingeniería, industria y construcción	9	0	0	0	0	9	9	0				
Agricultura	10	1	2	2	0	8	7	1				
Salud y servicios sociales	3	3	1	0	1	2	0	2				
Servicios	1	1	0	0	0	1	0	1				
No declarada	6	2	1	1	0	5	3	2				

Cuadro 9, continuación...

Región, provincia, municipio, distrito municipal y grupos amplios de educación terciaria	Población de 15 años y más que asiste o asistió al nivel superior											
	Total			Urbana			Rural					
	Hombres	Mujeres	Total	Hombres	Mujeres	Total	Hombres	Mujeres	Total	Hombres	Mujeres	Total
Santa Lucía (D.M.)	181	66	115	49	13	36	132	53	79			
Educación	51	11	40	17	2	15	34	9	25			
Humanidades y artes	7	2	5	4	2	2	3	0	3			
Ciencias sociales, educación comercial y derecho	70	30	40	17	5	12	53	25	28			
Ciencias	9	6	3	2	2	0	7	4	3			
Ingeniería, industria y construcción	8	8	0	1	1	0	7	7	0			
Agricultura	3	1	2	0	0	0	3	1	2			
Salud y servicios sociales	15	2	13	6	1	5	9	1	8			
Servicios	0	0	0	0	0	0	0	0	0			
No declarada	18	6	12	2	0	2	16	6	10			
Municipio Miches	751	308	443	629	257	372	122	51	71			
Educación	242	72	170	194	56	138	48	16	32			
Humanidades y artes	39	16	23	32	11	21	7	5	2			
Ciencias sociales, educación comercial y derecho	228	82	146	196	74	122	32	8	24			
Ciencias	44	32	12	36	25	11	8	7	1			
Ingeniería, industria y construcción	47	41	6	42	36	6	5	5	0			
Agricultura	26	26	0	21	21	0	5	5	0			
Salud y servicios sociales	68	23	45	65	22	43	3	1	2			
Servicios	3	2	1	1	1	0	2	1	1			
No declarada	54	14	40	42	11	31	12	3	9			
Miches	498	197	301	491	193	298	7	4	3			
Educación	160	47	113	159	47	112	1	0	1			
Humanidades y artes	25	11	14	24	10	14	1	1	0			
Ciencias sociales, educación comercial y derecho	151	54	97	149	53	96	2	1	1			
Ciencias	26	17	9	26	17	9	0	0	0			
Ingeniería, industria y construcción	26	22	4	25	21	4	1	1	0			
Agricultura	17	17	0	16	16	0	1	1	0			
Salud y servicios sociales	60	20	40	60	20	40	0	0	0			
Servicios	1	1	0	1	1	0	0	0	0			
No declarada	32	8	24	31	8	23	1	0	1			
El Cedro (D.M.)	154	66	88	45	20	25	109	46	63			
Educación	52	16	36	9	1	8	43	15	28			
Humanidades y artes	8	4	4	2	0	2	6	4	2			
Ciencias sociales, educación comercial y derecho	46	13	33	16	6	10	30	7	23			
Ciencias	9	9	0	2	2	0	7	7	0			
Ingeniería, industria y construcción	9	9	0	5	5	0	4	4	0			
Agricultura	7	7	0	3	3	0	4	4	0			
Salud y servicios sociales	4	2	2	1	1	0	3	1	2			
Servicios	2	1	1	0	0	0	2	1	1			
No declarada	17	5	12	7	2	5	10	3	7			

Cuadro 9, continuación...

Región, provincia, municipio, distrito municipal y grupos amplios de educación terciaria	Población de 15 años y más que asiste o asistió al nivel superior											
	Total			Urbana			Rural					
	Hombres	Mujeres	Total	Hombres	Mujeres	Total	Hombres	Mujeres	Total			
La Gina (D.M.)	99	54	93	44	49	6	1	1	5			
Educación	30	21	26	8	18	4	1	3	3			
Humanidades y artes	6	5	6	1	5	0	0	0	0			
Ciencias sociales, educación comercial y derecho	31	16	31	15	16	0	0	0	0			
Ciencias	9	3	8	6	2	1	0	1	1			
Ingeniería, industria y construcción	12	2	12	10	2	0	0	0	0			
Agricultura	2	0	2	2	0	0	0	0	0			
Salud y servicios sociales	4	3	4	1	3	0	0	0	0			
Servicios	0	0	0	0	0	0	0	0	0			
No declarada	5	4	4	1	3	1	0	1	1			
Provincia La Altagracia	22,660	12,676	20,530	8,974	11,556	2,130	1,010	1,120	1,120			
Educación	2,067	1,611	1,862	413	1,449	205	43	162	162			
Humanidades y artes	978	540	864	373	491	114	65	49	49			
Ciencias sociales, educación comercial y derecho	12,108	7,404	11,060	4,261	6,799	1,048	443	605	605			
Ciencias	1,439	560	1,289	793	496	150	86	64	64			
Ingeniería, industria y construcción	2,482	521	2,237	1,757	480	245	204	41	41			
Agricultura	379	51	334	287	47	45	41	4	4			
Salud y servicios sociales	1,549	1,125	1,424	401	1,023	125	23	102	102			
Servicios	144	35	135	100	35	9	9	0	0			
No declarada	1,514	829	1,325	589	736	189	96	93	93			
Municipio Higüey	21,588	12,036	19,701	8,648	11,053	1,887	904	983	983			
Educación	1,815	1,443	1,644	336	1,308	171	36	135	135			
Humanidades y artes	940	512	833	366	467	107	62	45	45			
Ciencias sociales, educación comercial y derecho	11,648	7,114	10,714	4,140	6,574	934	394	540	540			
Ciencias	1,370	525	1,234	767	467	136	78	58	58			
Ingeniería, industria y construcción	2,393	509	2,178	1,704	474	215	180	35	35			
Agricultura	363	50	321	274	47	42	39	3	3			
Salud y servicios sociales	1,505	1,086	1,396	397	999	109	22	87	87			
Servicios	138	34	131	97	34	7	7	0	0			
No declarada	1,416	763	1,250	567	683	166	86	80	80			
Higüey	13,926	8,110	13,526	5,643	7,883	400	173	227	227			
Educación	1,302	1,045	1,236	241	995	66	16	50	50			
Humanidades y artes	492	276	476	208	268	16	8	8	8			
Ciencias sociales, educación comercial y derecho	7,776	4,875	7,577	2,818	4,759	199	83	116	116			
Ciencias	882	347	860	525	335	22	10	12	12			
Ingeniería, industria y construcción	1,238	256	1,206	959	247	32	23	9	9			
Agricultura	236	31	218	188	30	18	17	1	1			
Salud y servicios sociales	1,069	771	1,050	295	755	19	3	16	16			
Servicios	57	11	57	46	11	0	0	0	0			
No declarada	874	498	846	363	483	28	13	15	15			

Región, provincia, municipio, distrito municipal y grupos amplios de educación terciaria	Población de 15 años y más que asiste o asistió al nivel superior											
	Total			Urbana			Rural					
	Hombres	Mujeres	Total	Hombres	Mujeres	Total	Hombres	Mujeres	Total	Hombres	Mujeres	
Las Lagunas de Nisibón (D.M.)	405	171	234	329	135	194	76	36	40	36	40	
Educación	52	12	40	47	12	35	5	0	5	0	5	
Humanidades y artes	28	10	18	18	7	11	10	3	7	3	7	
Ciencias sociales, educación comercial y derecho	197	88	109	166	71	95	31	17	14	17	14	
Ciencias	17	9	8	14	7	7	3	2	1	2	1	
Ingeniería, industria y construcción	34	23	11	31	20	11	3	3	0	3	0	
Agricultura	10	9	1	7	6	1	3	3	0	3	0	
Salud y servicios sociales	29	4	25	18	2	16	11	2	9	2	9	
Servicios	0	0	0	0	0	0	0	0	0	0	0	
No declarada	38	16	22	28	10	18	10	6	4	6	4	
La Otra Banda (D.M.)	1,735	792	943	574	236	338	1,161	556	605	556	605	
Educación	134	23	111	50	8	42	84	15	69	15	69	
Humanidades y artes	90	53	37	19	9	10	71	44	27	44	27	
Ciencias sociales, educación comercial y derecho	880	340	540	315	114	201	565	226	339	226	339	
Ciencias	132	77	55	40	22	18	92	55	37	55	37	
Ingeniería, industria y construcción	203	176	27	41	35	6	162	141	21	141	21	
Agricultura	30	24	6	16	12	4	14	12	2	12	2	
Salud y servicios sociales	123	29	94	48	14	34	75	15	60	15	60	
Servicios	10	9	1	5	4	1	5	5	0	5	0	
No declarada	133	61	72	40	4	22	93	43	50	43	50	
Verón Punta Cana (D.M.)	5,522	2,773	2,749	5,272	2,634	2,638	250	139	111	139	111	
Educación	327	80	247	311	75	236	16	5	11	5	11	
Humanidades y artes	330	149	181	320	142	178	10	7	3	7	3	
Ciencias sociales, educación comercial y derecho	2,795	1,205	1,590	2,656	1,137	1,519	139	68	71	68	71	
Ciencias	339	224	115	320	213	107	19	11	8	11	8	
Ingeniería, industria y construcción	918	703	215	900	690	210	18	13	5	13	5	
Agricultura	87	75	12	80	68	12	7	7	0	7	0	
Salud y servicios sociales	284	88	196	280	86	194	4	2	2	2	2	
Servicios	71	49	22	69	47	22	2	2	0	2	0	
No declarada	371	200	171	336	176	160	35	24	11	24	11	
Municipio San Rafael del Yuma	1,072	432	640	829	326	503	243	106	137	106	137	
Educación	252	84	168	218	77	141	34	7	27	7	27	
Humanidades y artes	38	10	28	31	7	24	7	3	4	3	4	
Ciencias sociales, educación comercial y derecho	460	170	290	346	121	225	114	49	65	49	65	
Ciencias	69	34	35	55	26	29	14	8	6	8	6	
Ingeniería, industria y construcción	89	77	12	59	53	6	30	24	6	24	6	
Agricultura	16	15	1	13	13	0	3	2	1	2	1	
Salud y servicios sociales	44	5	39	28	4	24	16	1	15	1	15	
Servicios	6	5	1	4	3	1	2	2	0	2	0	
No declarada	98	32	66	75	22	53	23	10	13	10	13	

Cuadro 9, continuación...

Región, provincia, municipio, distrito municipal y grupos amplios de educación terciaria	Población de 15 años y más que asiste o asistió al nivel superior											
	Total				Urbana				Rural			
	Hombres	Mujeres	Total	Hombres	Mujeres	Total	Hombres	Mujeres	Total	Hombres	Mujeres	Total
San Rafael del Yuma	834	330	504	639	246	393	195	84	111			
Educación	231	79	152	203	73	130	28	6	22			
Humanidades y artes	26	6	20	21	4	17	5	2	3			
Ciencias sociales, educación comercial y derecho	332	119	213	244	82	162	88	37	51			
Ciencias	48	28	20	36	21	15	12	7	5			
Ingeniería, industria y construcción	66	57	9	40	36	4	26	21	5			
Agricultura	14	13	1	11	11	0	3	2	1			
Salud y servicios sociales	35	1	34	22	0	22	13	1	12			
Servicios	5	4	1	3	2	1	2	2	0			
No declarada	77	23	54	59	17	42	18	6	12			
Boca de Yuma (D.M.)	80	36	44	80	36	44	0	0	0			
Educación	11	3	8	11	3	8	0	0	0			
Humanidades y artes	1	1	0	1	1	0	0	0	0			
Ciencias sociales, educación comercial y derecho	39	17	22	39	17	22	0	0	0			
Ciencias	11	3	8	11	3	8	0	0	0			
Ingeniería, industria y construcción	8	8	0	8	8	0	0	0	0			
Agricultura	2	2	0	2	2	0	0	0	0			
Salud y servicios sociales	3	1	2	3	1	2	0	0	0			
Servicios	0	0	0	0	0	0	0	0	0			
No declarada	5	1	4	5	1	4	0	0	0			
Bayahibe (D.M.)	158	66	92	110	44	66	48	22	26			
Educación	10	2	8	4	1	3	6	1	5			
Humanidades y artes	11	3	8	9	2	7	2	1	1			
Ciencias sociales, educación comercial y derecho	89	34	55	63	22	41	26	12	14			
Ciencias	10	3	7	8	2	6	2	1	1			
Ingeniería, industria y construcción	15	12	3	11	9	2	4	3	1			
Agricultura	0	0	0	0	0	0	0	0	0			
Salud y servicios sociales	6	3	3	3	3	0	3	0	3			
Servicios	1	1	0	1	1	0	0	0	0			
No declarada	16	8	8	11	4	7	5	4	1			
Provincia La Romana	24,009	9,865	14,144	23,408	9,576	13,832	601	289	312			
Educación	2,368	349	2,019	2,304	341	1,963	64	8	56			
Humanidades y artes	842	298	544	808	289	519	34	9	25			
Ciencias sociales, educación comercial y derecho	12,105	4,509	7,596	11,843	4,390	7,453	262	119	143			
Ciencias	1,778	987	791	1,741	961	780	37	26	11			
Ingeniería, industria y construcción	3,058	2,402	656	2,966	2,332	634	92	70	22			
Agricultura	216	194	22	196	175	21	20	19	1			
Salud y servicios sociales	2,289	535	1,754	2,241	524	1,717	48	11	37			
Servicios	100	65	35	91	57	34	9	8	1			
No declarada	1,253	526	727	1,218	507	711	35	19	16			

Cuadro 9, continuación...

Región, provincia, municipio, distrito municipal y grupos amplios de educación terciaria	Población de 15 años y más que asiste o asistió al nivel superior									
	Total		Urbana		Rural		Total		Rural	
	Hombres	Mujeres	Total	Hombres	Mujeres	Total	Hombres	Mujeres	Hombres	Mujeres
Municipio La Romana	19,033	7,948	11,085	18,722	7,791	10,931	311	157	154	16
Educación	1,551	227	1,324	1,533	225	1,308	18	2	2	16
Humanidades y artes	642	231	411	618	226	392	24	5	5	19
Ciencias sociales, educación comercial y derecho	9,792	3,621	6,171	9,658	3,559	6,099	134	62	62	72
Ciencias	1,444	795	649	1,429	785	644	15	10	10	5
Ingeniería, industria y construcción	2,571	2,013	558	2,511	1,968	543	60	45	45	15
Agricultura	166	149	17	163	146	17	3	3	3	0
Salud y servicios sociales	1,886	463	1,423	1,857	452	1,405	29	11	18	1
Servicios	85	55	30	76	47	29	9	8	8	1
No declarada	896	394	502	877	383	494	19	11	11	8
La Romana	17,487	7,267	10,220	17,176	7,110	10,066	311	157	154	16
Educación	1,448	213	1,235	1,430	211	1,219	18	2	2	16
Humanidades y artes	600	212	388	576	207	369	24	5	5	19
Ciencias sociales, educación comercial y derecho	9,012	3,342	5,670	8,878	3,280	5,598	134	62	72	19
Ciencias	1,330	731	599	1,315	721	594	15	10	10	5
Ingeniería, industria y construcción	2,315	1,800	515	2,255	1,755	500	60	45	45	15
Agricultura	151	136	15	148	133	15	3	3	3	0
Salud y servicios sociales	1,719	423	1,296	1,690	412	1,278	29	11	18	1
Servicios	76	48	28	67	40	27	9	8	8	1
No declarada	836	362	474	817	351	466	19	11	11	8
Cajeta (D.M.)	1,546	681	865	1,546	681	865	0	0	0	0
Educación	103	14	89	103	14	89	0	0	0	0
Humanidades y artes	42	19	23	42	19	23	0	0	0	0
Ciencias sociales, educación comercial y derecho	780	279	501	780	279	501	0	0	0	0
Ciencias	114	64	50	114	64	50	0	0	0	0
Ingeniería, industria y construcción	256	213	43	256	213	43	0	0	0	0
Agricultura	15	13	2	15	13	2	0	0	0	0
Salud y servicios sociales	167	40	127	167	40	127	0	0	0	0
Servicios	9	7	2	9	7	2	0	0	0	0
No declarada	60	32	28	60	32	28	0	0	0	0
Municipio Guaymate	572	235	337	296	108	188	276	127	149	39
Educación	142	30	112	97	24	73	45	6	6	39
Humanidades y artes	14	7	7	5	3	2	9	4	4	5
Ciencias sociales, educación comercial y derecho	240	102	138	116	46	70	124	56	68	6
Ciencias	33	18	15	13	4	9	20	14	14	6
Ingeniería, industria y construcción	49	34	15	19	11	8	30	23	7	1
Agricultura	25	22	3	8	6	2	17	16	1	15
Salud y servicios sociales	35	6	29	20	6	14	15	0	0	0
Servicios	0	0	0	0	0	0	0	0	0	0
No declarada	34	16	18	18	8	10	16	8	8	8

Cuadro 9, continuación...

Región, provincia, municipio, distrito municipal y grupos amplios de educación terciaria	Población de 15 años y más que asiste o asistió al nivel superior											
	Total			Urbana			Rural					
	Hombres	Mujeres	Total	Hombres	Mujeres	Total	Hombres	Mujeres	Total	Hombres	Mujeres	
Guaymate	572	337	296	108	188	276	127	149	149	149	149	
Educación	142	112	97	24	73	45	6	39	39	39	39	
Humanidades y artes	14	7	5	3	2	9	4	4	4	4	4	
Ciencias sociales, educación comercial y derecho	240	138	116	46	70	124	56	68	68	68	68	
Ciencias	33	15	13	4	9	20	14	14	14	14	14	
Ingeniería, industria y construcción	49	15	19	11	8	30	23	7	7	7	7	
Agricultura	25	3	8	6	2	17	16	1	1	1	1	
Salud y servicios sociales	35	29	20	6	14	15	0	15	15	15	15	
Servicios	0	0	0	0	0	0	0	0	0	0	0	
No declarada	34	18	18	8	10	16	8	8	8	8	8	
Municipio Villa Hermosa	4,404	2,722	4,390	1,677	2,713	14	5	9	9	9	9	
Educación	675	583	674	92	582	1	0	1	1	1	1	
Humanidades y artes	186	126	185	60	125	1	0	1	1	1	1	
Ciencias sociales, educación comercial y derecho	2,073	1,287	2,069	785	1,284	4	1	3	3	3	3	
Ciencias	301	127	299	172	127	2	2	0	0	0	0	
Ingeniería, industria y construcción	438	83	436	353	83	2	2	0	0	0	0	
Agricultura	25	2	25	23	2	0	0	0	0	0	0	
Salud y servicios sociales	368	302	364	66	298	4	0	4	4	4	4	
Servicios	15	5	15	10	5	0	0	0	0	0	0	
No declarada	323	207	323	116	207	0	0	0	0	0	0	
Villa Hermosa	3,845	2,380	3,845	1,465	2,380	0	0	0	0	0	0	
Educación	595	509	595	86	509	0	0	0	0	0	0	
Humanidades y artes	168	112	168	56	112	0	0	0	0	0	0	
Ciencias sociales, educación comercial y derecho	1,801	1,122	1,801	679	1,122	0	0	0	0	0	0	
Ciencias	260	108	260	152	108	0	0	0	0	0	0	
Ingeniería, industria y construcción	378	68	378	310	68	0	0	0	0	0	0	
Agricultura	17	1	17	16	1	0	0	0	0	0	0	
Salud y servicios sociales	320	265	320	55	265	0	0	0	0	0	0	
Servicios	14	5	14	9	5	0	0	0	0	0	0	
No declarada	292	190	292	102	190	0	0	0	0	0	0	
Cumayasa (D.M.)	559	342	545	212	333	14	5	9	9	9	9	
Educación	80	74	79	6	73	1	0	1	1	1	1	
Humanidades y artes	18	14	17	4	13	1	0	1	1	1	1	
Ciencias sociales, educación comercial y derecho	272	165	268	106	162	4	1	3	3	3	3	
Ciencias	41	19	39	20	19	2	2	0	0	0	0	
Ingeniería, industria y construcción	60	15	58	43	15	2	2	0	0	0	0	
Agricultura	8	1	8	7	1	0	0	0	0	0	0	
Salud y servicios sociales	48	37	44	11	33	4	0	4	4	4	4	
Servicios	1	0	1	1	0	0	0	0	0	0	0	
No declarada	31	17	31	14	17	0	0	0	0	0	0	

Región, provincia, municipio, distrito municipal y grupos amplios de educación terciaria	Población de 15 años y más que asiste o asistió al nivel superior									
	Total		Urbana		Rural		Total		Rural	
	Hombres	Mujeres	Hombres	Mujeres	Hombres	Mujeres	Hombres	Mujeres	Hombres	Mujeres
Región Higuamo	48,943	18,774	30,169	44,085	16,969	27,116	4,858	1,805	3,053	1,202
Educación	10,485	2,202	8,283	8,913	1,832	7,081	1,572	370	1,202	147
Humanidades y artes	1,740	692	1,048	1,493	592	901	247	100	498	965
Ciencias sociales, educación comercial y derecho	18,334	6,422	11,912	16,871	5,924	10,947	1,463	498	123	81
Ciencias	2,655	1,557	1,098	2,391	1,416	975	264	141	331	17
Ingeniería, industria y construcción	5,308	4,192	1,116	4,896	3,861	1,035	412	112	86	284
Agricultura	984	852	132	855	740	115	129	112	17	7
Salud y servicios sociales	6,590	1,707	4,883	6,220	1,621	4,599	370	86	9	227
Servicios	124	89	35	108	80	28	16	9	158	587
No declarada	2,723	1,061	1,662	2,338	903	1,435	385	440	440	153
Provincia San Pedro de Macoris	29,140	11,653	17,487	28,113	11,213	16,900	1,027	440	587	187
Educación	4,082	716	3,366	3,895	682	3,213	187	34	17	22
Humanidades y artes	693	288	405	654	271	383	39	17	22	31
Ciencias sociales, educación comercial y derecho	11,721	4,164	7,557	11,348	4,025	7,323	373	139	234	30
Ciencias	1,576	961	615	1,519	935	584	57	26	127	1
Ingeniería, industria y construcción	3,997	3,147	850	3,840	3,020	820	157	21	37	70
Agricultura	394	339	55	372	318	54	22	5	2	2
Salud y servicios sociales	5,064	1,393	3,671	4,957	1,356	3,601	107	37	5	44
Servicios	76	55	21	69	50	19	7	5	118	33
No declarada	1,537	590	947	1,459	556	903	78	34	44	118
Municipio San Pedro de Macoris	23,696	9,581	14,115	23,482	9,485	13,997	214	96	118	33
Educación	2,871	455	2,416	2,835	452	2,383	36	3	4	2
Humanidades y artes	418	181	237	412	177	235	6	4	5	2
Ciencias sociales, educación comercial y derecho	9,805	3,478	6,327	9,721	3,446	6,275	84	32	52	6
Ciencias	1,222	758	464	1,215	753	462	7	5	0	12
Ingeniería, industria y construcción	3,400	2,684	716	3,363	2,653	710	37	31	118	33
Agricultura	321	270	51	309	258	51	12	12	1	0
Salud y servicios sociales	4,422	1,263	3,159	4,409	1,262	3,147	13	1	7	0
Servicios	55	39	16	54	38	16	1	1	11	33
No declarada	1,182	453	729	1,164	446	718	18	7	52	2
San Pedro de Macoris	23,696	9,581	14,115	23,482	9,485	13,997	214	96	118	33
Educación	2,871	455	2,416	2,835	452	2,383	36	3	4	2
Humanidades y artes	418	181	237	412	177	235	6	4	5	2
Ciencias sociales, educación comercial y derecho	9,805	3,478	6,327	9,721	3,446	6,275	84	32	52	6
Ciencias	1,222	758	464	1,215	753	462	7	5	0	12
Ingeniería, industria y construcción	3,400	2,684	716	3,363	2,653	710	37	31	118	33
Agricultura	321	270	51	309	258	51	12	12	1	0
Salud y servicios sociales	4,422	1,263	3,159	4,409	1,262	3,147	13	1	7	0
Servicios	55	39	16	54	38	16	1	1	11	33
No declarada	1,182	453	729	1,164	446	718	18	7	52	2

Cuadro 9, continuación...

Región, provincia, municipio, distrito municipal y grupos amplios de educación terciaria	Población de 15 años y más que asiste o asistió al nivel superior																
	Total			Urbana			Rural										
	Hombres	Mujeres	Total	Hombres	Mujeres	Total	Hombres	Mujeres	Total	Hombres	Mujeres						
Municipio Los Llanos	959	350	609	817	304	513	142	46	96	371	87	284	304	513	142	46	96
Educación	371	87	284	321	80	241	50	7	43	34	13	21	13	18	3	0	3
Humanidades y artes	34	13	21	31	13	18	3	0	3	264	108	156	94	132	14	14	24
Ciencias sociales, educación comercial y derecho	264	108	156	226	94	132	38	14	4	58	33	25	29	21	8	4	4
Ciencias	58	33	25	50	29	21	8	4	4	50	40	10	33	5	17	12	5
Ingeniería, industria y construcción	50	40	10	33	28	5	17	12	5	22	21	1	21	1	0	0	0
Agricultura	22	21	1	22	21	1	0	0	0	96	16	80	15	72	9	1	8
Salud y servicios sociales	96	16	80	87	15	72	9	1	8	2	2	0	2	0	0	0	0
Servicios	2	2	0	2	2	0	0	0	0	62	30	32	22	23	17	8	9
No declarada	62	30	32	45	22	23	17	8	9	753	267	486	228	399	126	39	87
Los Llanos	753	267	486	627	228	399	126	39	87	305	73	232	67	195	43	6	37
Educación	305	73	232	262	67	195	43	6	37	25	11	14	11	12	2	0	2
Humanidades y artes	25	11	14	23	11	12	2	0	2	198	75	123	64	99	11	11	24
Ciencias sociales, educación comercial y derecho	198	75	123	163	64	99	35	11	24	48	27	21	23	17	8	4	4
Ciencias	48	27	21	40	23	17	8	4	4	33	27	6	19	1	14	9	5
Ingeniería, industria y construcción	33	27	6	19	18	1	14	9	5	19	18	1	18	1	0	0	0
Agricultura	19	18	1	19	18	1	0	0	0	79	11	68	10	61	8	1	7
Salud y servicios sociales	79	11	68	71	10	61	8	1	7	2	2	0	2	0	0	0	0
Servicios	2	2	0	2	2	0	0	0	0	44	23	21	15	13	16	8	8
No declarada	44	23	21	28	15	13	16	8	8	110	46	64	42	59	9	4	5
El Puerto (D.M.)	110	46	64	101	42	59	9	4	5	40	12	28	11	24	5	1	4
Educación	40	12	28	35	11	24	5	1	4	5	1	4	1	3	1	0	1
Humanidades y artes	5	1	4	4	1	3	1	0	1	32	17	15	15	15	2	2	0
Ciencias sociales, educación comercial y derecho	32	17	15	30	15	15	2	2	0	5	3	2	3	2	0	0	0
Ciencias	5	3	2	5	3	2	0	0	0	6	4	2	3	2	1	1	0
Ingeniería, industria y construcción	6	4	2	5	3	2	1	1	0	2	2	0	2	0	0	0	0
Agricultura	2	2	0	2	2	0	0	0	0	4	1	3	1	3	0	0	0
Salud y servicios sociales	4	1	3	4	1	3	0	0	0	0	0	0	0	0	0	0	0
Servicios	0	0	0	0	0	0	0	0	0	16	6	10	6	10	0	0	0
No declarada	16	6	10	16	6	10	0	0	0	96	37	59	34	55	7	3	4
Gautier (D.M.)	96	37	59	89	34	55	7	3	4	26	2	24	2	22	2	0	2
Educación	26	2	24	24	2	22	2	0	2	4	1	3	1	3	0	0	0
Humanidades y artes	4	1	3	4	1	3	0	0	0	34	16	18	15	18	1	1	0
Ciencias sociales, educación comercial y derecho	34	16	18	33	15	18	1	1	0	5	3	2	3	2	0	0	0
Ciencias	5	3	2	5	3	2	0	0	0	11	9	2	7	2	2	2	0
Ingeniería, industria y construcción	11	9	2	9	7	2	2	2	0	1	1	0	1	0	0	0	0
Agricultura	1	1	0	1	1	0	0	0	0	13	4	9	4	8	1	0	1
Salud y servicios sociales	13	4	9	12	4	8	1	0	1	0	0	0	0	0	0	0	0
Servicios	0	0	0	0	0	0	0	0	0	2	1	1	1	1	1	0	1
No declarada	2	1	1	1	1	0	1	0	1								

Región, provincia, municipio, distrito municipal y grupos amplios de educación terciaria	Población de 15 años y más que asiste o asistió al nivel superior											
	Total			Urbana			Rural					
	Hombres	Mujeres	Total	Hombres	Mujeres	Total	Hombres	Mujeres	Total	Hombres	Mujeres	Total
Municipio Ramón Santana	283	111	199	67	132	84	44	44	40	40	40	
Educación	74	15	53	11	42	21	4	4	17	17	17	
Humanidades y artes	7	4	2	1	1	5	3	3	2	2	2	
Ciencias sociales, educación comercial y derecho	90	25	69	15	54	21	10	10	11	11	11	
Ciencias	24	15	9	11	6	7	4	4	3	3	3	
Ingeniería, industria y construcción	27	25	17	15	2	10	10	10	0	0	0	
Agricultura	6	6	4	4	0	2	2	2	0	0	0	
Salud y servicios sociales	37	10	29	6	23	8	4	4	4	4	4	
Servicios	1	1	0	0	0	1	1	1	0	0	0	
No declarada	17	10	8	4	4	9	6	6	3	3	3	
Ramón Santana	283	111	199	67	132	84	44	44	40	40	40	
Educación	74	15	53	11	42	21	4	4	17	17	17	
Humanidades y artes	7	4	2	1	1	5	3	3	2	2	2	
Ciencias sociales, educación comercial y derecho	90	25	69	15	54	21	10	10	11	11	11	
Ciencias	24	15	9	11	6	7	4	4	3	3	3	
Ingeniería, industria y construcción	27	25	17	15	2	10	10	10	0	0	0	
Agricultura	6	6	4	4	0	2	2	2	0	0	0	
Salud y servicios sociales	37	10	29	6	23	8	4	4	4	4	4	
Servicios	1	1	0	0	0	1	1	1	0	0	0	
No declarada	17	10	8	4	4	9	6	6	3	3	3	
Municipio Consuelo	2,384	882	2,292	856	1,436	92	26	26	66	66	66	
Educación	437	89	411	81	330	26	8	8	18	18	18	
Humanidades y artes	171	61	163	58	105	8	3	3	5	5	5	
Ciencias sociales, educación comercial y derecho	849	290	822	286	536	27	4	4	23	23	23	
Ciencias	157	93	155	92	63	2	1	1	1	1	1	
Ingeniería, industria y construcción	266	200	258	195	63	8	5	5	3	3	3	
Agricultura	21	21	21	21	0	0	0	0	0	0	0	
Salud y servicios sociales	298	55	285	53	232	13	2	2	11	11	11	
Servicios	7	6	7	6	1	0	0	0	0	0	0	
No declarada	178	67	170	64	106	8	3	3	5	5	5	
Consuelo	2,384	882	2,292	856	1,436	92	26	26	66	66	66	
Educación	437	89	411	81	330	26	8	8	18	18	18	
Humanidades y artes	171	61	163	58	105	8	3	3	5	5	5	
Ciencias sociales, educación comercial y derecho	849	290	822	286	536	27	4	4	23	23	23	
Ciencias	157	93	155	92	63	2	1	1	1	1	1	
Ingeniería, industria y construcción	266	200	258	195	63	8	5	5	3	3	3	
Agricultura	21	21	21	21	0	0	0	0	0	0	0	
Salud y servicios sociales	298	55	285	53	232	13	2	2	11	11	11	
Servicios	7	6	7	6	1	0	0	0	0	0	0	
No declarada	178	67	170	64	106	8	3	3	5	5	5	

Cuadro 9, continuación...

Región, provincia, municipio, distrito municipal y grupos amplios de educación terciaria	Población de 15 años y más que asiste o asistió al nivel superior											
	Total			Urbana			Rural					
	Hombres	Mujeres	Total	Hombres	Mujeres	Total	Hombres	Mujeres	Total			
Municipio Quisqueya	1,165	742	1,132	412	720	33	11	22				
Educación	268	212	252	53	199	16	3	13				
Humanidades y artes	40	19	38	20	18	2	1	1				
Ciencias sociales, educación comercial y derecho	450	290	439	154	285	11	6	5				
Ciencias	70	28	69	42	27	1	0	1				
Ingeniería, industria y construcción	140	37	139	102	37	1	1	0				
Agricultura	13	2	13	11	2	0	0	0				
Salud y servicios sociales	122	108	122	14	108	0	0	0				
Servicios	1	1	1	0	1	0	0	0				
No declarada	61	45	59	16	43	2	0	2				
Quisqueya	1,165	742	1,132	412	720	33	11	22				
Educación	268	212	252	53	199	16	3	13				
Humanidades y artes	40	19	38	20	18	2	1	1				
Ciencias sociales, educación comercial y derecho	450	290	439	154	285	11	6	5				
Ciencias	70	28	69	42	27	1	0	1				
Ingeniería, industria y construcción	140	37	139	102	37	1	1	0				
Agricultura	13	2	13	11	2	0	0	0				
Salud y servicios sociales	122	108	122	14	108	0	0	0				
Servicios	1	1	1	0	1	0	0	0				
No declarada	61	45	59	16	43	2	0	2				
Municipio Guayacanes	653	347	191	89	102	462	217	245				
Educación	61	47	23	5	18	38	9	29				
Humanidades y artes	23	15	8	2	6	15	6	9				
Ciencias sociales, educación comercial y derecho	263	160	71	30	41	192	73	119				
Ciencias	45	25	13	8	5	32	12	20				
Ingeniería, industria y construcción	114	19	30	27	3	84	68	16				
Agricultura	11	1	3	3	0	8	7	1				
Salud y servicios sociales	89	54	25	6	19	64	29	35				
Servicios	10	3	5	4	1	5	3	2				
No declarada	37	23	13	4	9	24	10	14				
Guayacanes	653	347	191	89	102	462	217	245				
Educación	61	47	23	5	18	38	9	29				
Humanidades y artes	23	15	8	2	6	15	6	9				
Ciencias sociales, educación comercial y derecho	263	160	71	30	41	192	73	119				
Ciencias	45	25	13	8	5	32	12	20				
Ingeniería, industria y construcción	114	19	30	27	3	84	68	16				
Agricultura	11	1	3	3	0	8	7	1				
Salud y servicios sociales	89	54	25	6	19	64	29	35				
Servicios	10	3	5	4	1	5	3	2				
No declarada	37	23	13	4	9	24	10	14				
Guayacanes	653	347	191	89	102	462	217	245				
Educación	61	47	23	5	18	38	9	29				
Humanidades y artes	23	15	8	2	6	15	6	9				
Ciencias sociales, educación comercial y derecho	263	160	71	30	41	192	73	119				
Ciencias	45	25	13	8	5	32	12	20				
Ingeniería, industria y construcción	114	19	30	27	3	84	68	16				
Agricultura	11	1	3	3	0	8	7	1				
Salud y servicios sociales	89	54	25	6	19	64	29	35				
Servicios	10	3	5	4	1	5	3	2				
No declarada	37	23	13	4	9	24	10	14				

Región, provincia, municipio, distrito municipal y grupos amplios de educación terciaria	Población de 15 años y más que asiste o asistió al nivel superior											
	Total				Urbana				Rural			
	Hombres	Mujeres	Total	Hombres	Mujeres	Total	Hombres	Mujeres	Total	Hombres	Mujeres	Total
Provincia Monte Plata	12,341	4,398	7,943	9,043	3,243	5,800	3,298	1,155	2,143			
Educación	4,360	1,060	3,300	3,139	764	2,375	1,221	296	925			
Humanidades y artes	682	240	442	502	169	333	180	71	109			
Ciencias sociales, educación comercial y derecho	3,642	1,191	2,451	2,732	904	1,828	910	287	623			
Ciencias	722	399	323	535	295	240	187	104	83			
Ingeniería, industria y construcción	835	665	170	616	489	127	219	176	43			
Agricultura	383	326	57	291	250	41	92	76	16			
Salud y servicios sociales	870	168	702	649	130	519	221	38	183			
Servicios	26	19	7	18	15	3	8	4	4			
No declarada	821	330	491	561	227	334	260	103	157			
Municipio Monte Plata	3,441	1,231	2,210	2,663	975	1,688	778	256	522			
Educación	1,088	224	864	875	182	693	213	42	171			
Humanidades y artes	208	69	139	159	52	107	49	17	32			
Ciencias sociales, educación comercial y derecho	1,240	437	803	958	359	599	282	78	204			
Ciencias	184	104	80	140	82	58	44	22	22			
Ingeniería, industria y construcción	235	185	50	175	136	39	60	49	11			
Agricultura	89	80	9	72	64	8	17	16	1			
Salud y servicios sociales	179	39	140	123	31	92	56	8	48			
Servicios	11	7	4	9	7	2	2	0	2			
No declarada	207	86	121	152	62	90	55	24	31			
Monte Plata	2,528	925	1,603	2,212	819	1,393	316	106	210			
Educación	795	175	620	712	155	557	83	20	63			
Humanidades y artes	146	52	94	127	43	84	19	9	10			
Ciencias sociales, educación comercial y derecho	927	326	601	803	297	506	124	29	95			
Ciencias	131	77	54	115	70	45	16	7	9			
Ingeniería, industria y construcción	174	135	39	148	112	36	26	23	3			
Agricultura	68	63	5	62	57	5	6	6	0			
Salud y servicios sociales	123	31	92	109	29	80	14	2	12			
Servicios	9	6	3	8	6	2	1	0	1			
No declarada	155	60	95	128	50	78	27	10	17			
Don Juan (D.M.)	415	152	263	274	100	174	141	52	89			
Educación	132	19	113	87	11	76	45	8	37			
Humanidades y artes	37	10	27	22	6	16	15	4	11			
Ciencias sociales, educación comercial y derecho	127	49	78	90	36	54	37	13	24			
Ciencias	30	18	12	18	9	9	12	9	3			
Ingeniería, industria y construcción	32	30	2	19	19	0	13	11	2			
Agricultura	13	10	3	10	7	3	3	3	0			
Salud y servicios sociales	16	2	14	10	2	8	6	0	6			
Servicios	2	1	1	1	1	0	1	0	1			
No declarada	26	13	13	17	9	8	9	4	5			

Región, provincia, municipio, distrito municipal y grupos amplios de educación terciaria	Población de 15 años y más que asiste o asistió al nivel superior											
	Total			Urbana			Rural					
	Hombres	Mujeres	Total	Hombres	Mujeres	Total	Hombres	Mujeres	Total	Hombres	Mujeres	
Chirino (D.M.)	266	194	117	32	85	149	40	109				
Educación	100	86	54	9	45	46	5	41				
Humanidades y artes	14	4	6	2	4	8	2	2				
Ciencias sociales, educación comercial y derecho	93	60	41	15	26	52	18	34				
Ciencias	11	7	6	2	4	5	2	3				
Ingeniería, industria y construcción	11	4	3	2	1	8	5	3				
Agricultura	2	0	0	0	0	2	2	0				
Salud y servicios sociales	24	21	3	0	3	21	3	18				
Servicios	0	0	0	0	0	0	0	0				
No declarada	11	6	4	2	2	7	3	4				
Boyá (D.M.)	232	150	60	24	36	172	58	114				
Educación	61	45	22	7	15	39	9	30				
Humanidades y artes	11	8	4	1	3	7	2	5				
Ciencias sociales, educación comercial y derecho	93	64	24	11	13	69	18	51				
Ciencias	12	7	1	1	0	11	4	7				
Ingeniería, industria y construcción	18	5	5	3	2	13	10	3				
Agricultura	6	1	0	0	0	6	5	1				
Salud y servicios sociales	16	13	1	0	1	15	3	12				
Servicios	0	0	0	0	0	0	0	0				
No declarada	15	7	3	1	2	12	7	5				
Municipio Bayaguana	1,824	1,143	1,671	605	1,066	1,53	76	77				
Educación	619	435	564	165	399	55	19	36				
Humanidades y artes	89	56	83	30	53	6	3	3				
Ciencias sociales, educación comercial y derecho	601	426	558	153	405	43	22	21				
Ciencias	86	33	82	50	32	4	3	1				
Ingeniería, industria y construcción	127	16	116	100	16	11	11	0				
Agricultura	80	16	72	58	14	8	6	2				
Salud y servicios sociales	124	100	115	21	94	9	3	6				
Servicios	1	0	1	1	0	0	0	0				
No declarada	97	61	80	27	53	17	9	8				
Bayaguana	1,824	1,143	1,671	605	1,066	1,53	76	77				
Educación	619	435	564	165	399	55	19	36				
Humanidades y artes	89	56	83	30	53	6	3	3				
Ciencias sociales, educación comercial y derecho	601	426	558	153	405	43	22	21				
Ciencias	86	33	82	50	32	4	3	1				
Ingeniería, industria y construcción	127	16	116	100	16	11	11	0				
Agricultura	80	16	72	58	14	8	6	2				
Salud y servicios sociales	124	100	115	21	94	9	3	6				
Servicios	1	0	1	1	0	0	0	0				
No declarada	97	61	80	27	53	17	9	8				

Cuadro 9, continuación...

Región, provincia, municipio, distrito municipal y grupos amplios de educación terciaria	Población de 15 años y más que asiste o asistió al nivel superior											
	Total			Urbana			Rural					
	Hombres	Mujeres	Total	Hombres	Mujeres	Total	Hombres	Mujeres	Total	Hombres	Mujeres	
Municipio Sabana Grande de Boyá	1,637	602	1,035	1,537	563	974	100	39	61	39	15	25
Educación	505	126	379	465	111	354	40	15	25	15	0	4
Humanidades y artes	101	31	70	97	31	66	4	0	4	0	0	4
Ciencias sociales, educación comercial y derecho	511	161	350	491	155	336	20	6	14	6	6	14
Ciencias	103	59	44	99	56	43	4	3	1	3	3	1
Ingeniería, industria y construcción	106	84	22	99	78	21	7	6	1	6	6	1
Agricultura	45	43	2	41	39	2	4	4	0	4	4	0
Salud y servicios sociales	148	38	110	141	38	103	7	0	7	0	0	7
Servicios	3	3	0	3	3	0	0	0	0	0	0	0
No declarada	115	57	58	101	52	49	14	5	9	5	5	9
Sabana Grande de Boyá	1,507	561	946	1,425	528	897	82	33	49	33	13	20
Educación	441	110	331	408	97	311	33	13	20	13	0	7
Humanidades y artes	94	30	64	90	30	60	4	0	4	0	0	4
Ciencias sociales, educación comercial y derecho	482	151	331	465	146	319	17	5	12	5	5	12
Ciencias	97	56	41	93	53	40	4	3	1	3	3	1
Ingeniería, industria y construcción	102	81	21	96	75	21	6	6	0	6	6	0
Agricultura	45	43	2	41	39	2	4	4	0	4	4	0
Salud y servicios sociales	145	37	108	138	37	101	7	0	7	0	0	7
Servicios	3	3	0	3	3	0	0	0	0	0	0	0
No declarada	98	50	48	91	48	43	7	2	5	2	2	5
Gonzalo (D.M.)	96	31	65	82	25	57	14	6	8	6	6	8
Educación	43	10	33	39	8	31	4	2	2	2	2	2
Humanidades y artes	7	1	6	7	1	6	0	0	0	0	0	0
Ciencias sociales, educación comercial y derecho	18	6	12	16	5	11	2	1	1	1	1	1
Ciencias	6	3	3	6	3	3	0	0	0	0	0	0
Ingeniería, industria y construcción	4	3	1	3	3	0	1	0	1	0	0	1
Agricultura	0	0	0	0	0	0	0	0	0	0	0	0
Salud y servicios sociales	2	1	1	2	1	1	0	0	0	0	0	0
Servicios	0	0	0	0	0	0	0	0	0	0	0	0
No declarada	16	7	9	9	4	5	7	3	4	3	3	4
Majagual (D.M.)	34	10	24	30	10	20	4	0	4	0	0	4
Educación	21	6	15	18	6	12	3	0	3	0	0	3
Humanidades y artes	0	0	0	0	0	0	0	0	0	0	0	0
Ciencias sociales, educación comercial y derecho	11	4	7	10	4	6	1	0	1	0	0	1
Ciencias	0	0	0	0	0	0	0	0	0	0	0	0
Ingeniería, industria y construcción	0	0	0	0	0	0	0	0	0	0	0	0
Agricultura	0	0	0	0	0	0	0	0	0	0	0	0
Salud y servicios sociales	1	0	1	1	0	1	0	0	0	0	0	0
Servicios	0	0	0	0	0	0	0	0	0	0	0	0
No declarada	1	0	1	1	0	1	0	0	0	0	0	0

Cuadro 9, continuación...

Región, provincia, municipio, distrito municipal y grupos amplios de educación terciaria	Población de 15 años y más que asiste o asistió al nivel superior											
	Total			Urbana			Rural					
	Hombres	Mujeres	Total	Hombres	Mujeres	Total	Hombres	Mujeres	Total	Hombres	Mujeres	Total
Municipio Yamasá	4,179	2,700	2,483	895	1,588	1,696	584	1,112				
Educación	1,677	1,266	976	250	726	701	161	540				
Humanidades y artes	209	125	119	46	73	90	38	52				
Ciencias sociales, educación comercial y derecho	973	636	557	202	355	416	135	281				
Ciencias	272	132	169	85	84	103	55	48				
Ingeniería, industria y construcción	290	68	183	137	46	107	85	22				
Agricultura	139	25	90	75	15	49	39	10				
Salud y servicios sociales	325	273	223	32	191	102	20	82				
Servicios	8	2	3	3	0	5	3	2				
No declarada	286	173	163	65	98	123	48	75				
Yamasá	2,677	1,677	1,651	620	1,031	1,026	380	646				
Educación	1,048	781	639	164	475	409	103	306				
Humanidades y artes	130	85	75	27	48	55	18	37				
Ciencias sociales, educación comercial y derecho	630	402	367	136	231	263	92	171				
Ciencias	179	81	115	63	52	64	35	29				
Ingeniería, industria y construcción	210	50	137	101	36	73	59	14				
Agricultura	96	15	62	53	9	34	28	6				
Salud y servicios sociales	210	169	146	25	121	64	16	48				
Servicios	8	2	3	3	0	5	3	2				
No declarada	166	92	107	48	59	59	26	33				
Los Botados (D.M.)	1,190	813	726	238	488	464	139	325				
Educación	468	364	287	73	214	181	31	150				
Humanidades y artes	69	36	41	17	24	28	16	12				
Ciencias sociales, educación comercial y derecho	292	204	175	60	115	117	28	89				
Ciencias	83	46	48	20	28	35	17	18				
Ingeniería, industria y construcción	68	16	41	31	10	27	21	6				
Agricultura	36	8	23	19	4	13	9	4				
Salud y servicios sociales	96	87	71	7	64	25	2	23				
Servicios	0	0	0	0	0	0	0	0				
No declarada	78	52	40	11	29	38	15	23				
Mamá Tingó (D.M.)	312	210	106	37	69	206	65	141				
Educación	161	121	50	13	37	111	27	84				
Humanidades y artes	10	4	3	2	1	7	4	3				
Ciencias sociales, educación comercial y derecho	51	30	15	6	9	36	15	21				
Ciencias	10	5	6	2	4	7	3	1				
Ingeniería, industria y construcción	12	2	5	5	0	4	5	2				
Agricultura	7	2	5	3	2	2	2	0				
Salud y servicios sociales	19	17	6	0	6	13	2	11				
Servicios	0	0	0	0	0	0	0	0				
No declarada	42	29	16	6	10	26	7	19				

Región, provincia, municipio, distrito municipal y grupos amplios de educación terciaria	Población de 15 años y más que asiste o asistió al nivel superior											
	Total			Urbana			Rural					
	Hombres	Mujeres	Total	Hombres	Mujeres	Total	Hombres	Mujeres	Total	Hombres	Mujeres	
Municipio Peraviño	1,260	405	855	689	205	484	571	200	371	200	371	
Educación	471	115	356	259	56	203	212	59	153	59	153	
Humanidades y artes	75	23	52	44	10	34	31	13	18	13	18	
Ciencias sociales, educación comercial y derecho	317	81	236	168	35	133	149	46	103	46	103	
Ciencias	77	43	34	45	22	23	32	21	11	21	11	
Ingeniería, industria y construcción	77	63	14	43	38	5	34	25	9	25	9	
Agricultura	30	25	5	16	14	2	14	11	3	11	3	
Salud y servicios sociales	94	15	79	47	8	39	47	7	40	7	40	
Servicios	3	2	1	2	1	1	1	1	0	1	0	
No declarada	116	38	78	65	21	44	51	17	34	17	34	
Peraviño	1,260	405	855	689	205	484	571	200	371	200	371	
Educación	471	115	356	259	56	203	212	59	153	59	153	
Humanidades y artes	75	23	52	44	10	34	31	13	18	13	18	
Ciencias sociales, educación comercial y derecho	317	81	236	168	35	133	149	46	103	46	103	
Ciencias	77	43	34	45	22	23	32	21	11	21	11	
Ingeniería, industria y construcción	77	63	14	43	38	5	34	25	9	25	9	
Agricultura	30	25	5	16	14	2	14	11	3	11	3	
Salud y servicios sociales	94	15	79	47	8	39	47	7	40	7	40	
Servicios	3	2	1	2	1	1	1	1	0	1	0	
No declarada	116	38	78	65	21	44	51	17	34	17	34	
Provincia Hato Mayor	7,462	2,723	4,739	6,929	2,513	4,416	533	210	323	210	323	
Educación	2,043	426	1,617	1,879	386	1,493	164	40	124	40	124	
Humanidades y artes	365	164	201	337	152	185	28	12	16	12	16	
Ciencias sociales, educación comercial y derecho	2,971	1,067	1,904	2,791	995	1,796	180	72	108	72	108	
Ciencias	357	197	160	337	186	151	20	11	9	11	9	
Ingeniería, industria y construcción	476	380	96	440	352	88	36	28	8	28	8	
Agricultura	207	187	20	192	172	20	15	15	0	15	0	
Salud y servicios sociales	656	146	510	614	135	479	42	11	31	11	31	
Servicios	22	15	7	21	15	6	1	0	1	0	1	
No declarada	365	141	224	318	120	198	47	21	26	21	26	
Municipio Hato Mayor	6,238	2,299	3,939	5,749	2,109	3,640	489	190	299	190	299	
Educación	1,583	324	1,259	1,438	290	1,148	145	34	111	34	111	
Humanidades y artes	299	137	162	271	125	146	28	12	16	12	16	
Ciencias sociales, educación comercial y derecho	2,598	950	1,648	2,429	882	1,547	169	68	101	68	101	
Ciencias	296	163	133	276	152	124	20	11	9	11	9	
Ingeniería, industria y construcción	402	322	80	371	299	72	31	23	8	23	8	
Agricultura	168	153	15	155	140	15	13	13	0	13	0	
Salud y servicios sociales	583	120	463	543	110	433	40	10	30	10	30	
Servicios	17	11	6	16	11	5	1	0	1	0	1	
No declarada	292	119	173	250	100	150	42	19	23	19	23	

Cuadro 9, continuación...

Región, provincia, municipio, distrito municipal y grupos amplios de educación terciaria	Población de 15 años y más que asiste o asistió al nivel superior											
	Total			Urbana			Rural					
	Hombres	Mujeres	Total	Hombres	Mujeres	Total	Hombres	Mujeres	Total	Hombres	Mujeres	
Hato Mayor	5,631	2,082	3,549	5,460	2,001	3,459	171	81	90	81	90	
Educación	1,386	284	1,102	1,344	271	1,073	42	13	29	13	29	
Humanidades y artes	267	122	145	259	118	141	8	4	4	4	4	
Ciencias sociales, educación comercial y derecho	2,372	861	1,511	2,372	835	1,483	54	26	28	26	28	
Ciencias	276	152	124	266	147	119	10	5	5	5	5	
Ingeniería, industria y construcción	374	302	72	362	291	71	12	11	1	11	1	
Agricultura	156	143	13	147	134	13	9	9	0	9	0	
Salud y servicios sociales	531	108	423	512	102	410	19	6	13	6	13	
Servicios	15	10	5	15	10	5	0	0	0	0	0	
No declarada	254	100	154	237	93	144	17	7	10	7	10	
Yerba Buena (D.M.)	133	49	84	65	23	42	68	26	42	26	42	
Educación	54	15	39	29	9	20	25	6	19	6	19	
Humanidades y artes	7	3	4	3	3	0	4	0	4	0	4	
Ciencias sociales, educación comercial y derecho	47	15	32	21	5	16	26	10	16	10	16	
Ciencias	4	2	2	1	1	0	3	1	2	1	2	
Ingeniería, industria y construcción	7	6	1	2	1	1	5	5	0	5	0	
Agricultura	3	3	0	2	2	0	1	1	0	1	0	
Salud y servicios sociales	7	2	5	7	2	5	0	0	0	0	0	
Servicios	0	0	0	0	0	0	0	0	0	0	0	
No declarada	4	3	1	0	0	0	4	3	1	3	1	
Mata Palacio (D.M.)	113	37	76	26	8	18	87	29	58	29	58	
Educación	48	10	38	16	2	14	32	8	24	8	24	
Humanidades y artes	10	5	5	0	0	0	10	5	5	5	5	
Ciencias sociales, educación comercial y derecho	35	14	21	4	3	1	31	11	20	11	20	
Ciencias	2	2	0	0	0	0	2	2	0	2	0	
Ingeniería, industria y construcción	0	0	0	0	0	0	0	0	0	0	0	
Agricultura	1	1	0	0	0	0	1	1	0	1	0	
Salud y servicios sociales	8	1	7	3	1	2	5	0	5	0	5	
Servicios	1	1	0	1	1	0	0	0	0	0	0	
No declarada	8	3	5	2	1	1	6	2	4	2	4	
Guayabo Dulce (D.M.)	361	131	230	198	77	121	163	54	109	54	109	
Educación	95	15	80	49	8	41	46	7	39	7	39	
Humanidades y artes	15	7	8	9	4	5	6	3	3	3	3	
Ciencias sociales, educación comercial y derecho	144	60	84	86	39	47	58	21	37	21	37	
Ciencias	14	7	7	9	4	5	5	3	2	3	2	
Ingeniería, industria y construcción	21	14	7	7	7	0	14	7	7	7	7	
Agricultura	8	6	2	6	4	2	2	2	0	2	0	
Salud y servicios sociales	37	9	28	21	5	16	16	4	12	4	12	
Servicios	1	0	1	0	0	0	1	0	1	0	1	
No declarada	26	13	13	11	6	5	15	7	8	7	8	

Región, provincia, municipio, distrito municipal y grupos amplios de educación terciaria	Población de 15 años y más que asiste o asistió al nivel superior											
	Total			Urbana			Rural					
	Hombres	Mujeres	Total	Hombres	Mujeres	Total	Hombres	Mujeres	Total	Hombres	Mujeres	
Municipio Sabana de la Mar	814	286	794	275	519	20	11	11	9	6	6	
Educación	266	53	256	49	207	10	4	4	0	0	0	
Humanidades y artes	53	213	53	23	30	0	0	0	0	0	0	
Ciencias sociales, educación comercial y derecho	272	84	269	82	187	3	2	2	1	1	1	
Ciencias	46	21	46	21	25	0	0	0	0	0	0	
Ingeniería, industria y construcción	55	45	52	42	10	3	3	3	0	0	0	
Agricultura	23	20	23	20	3	0	0	0	0	0	0	
Salud y servicios sociales	48	19	48	19	29	0	0	0	0	0	0	
Servicios	3	2	3	2	1	0	0	0	0	0	0	
No declarada	48	19	44	17	27	4	2	2	2	2	2	
Sabana de la Mar	786	272	779	268	511	7	4	4	3	3	3	
Educación	250	46	247	45	202	3	1	1	2	2	2	
Humanidades y artes	53	23	53	23	30	0	0	0	0	0	0	
Ciencias sociales, educación comercial y derecho	267	80	266	80	186	1	0	0	1	1	1	
Ciencias	45	21	45	21	24	0	0	0	0	0	0	
Ingeniería, industria y construcción	55	45	52	42	10	3	3	3	0	0	0	
Agricultura	23	20	23	20	3	0	0	0	0	0	0	
Salud y servicios sociales	48	19	48	19	29	0	0	0	0	0	0	
Servicios	3	2	3	2	1	0	0	0	0	0	0	
No declarada	42	16	42	16	26	0	0	0	0	0	0	
Elupina Cordero de las Cañitas (D.M.)	28	14	15	7	8	13	7	7	6	6	6	
Educación	16	7	9	4	5	7	3	3	4	4	4	
Humanidades y artes	0	0	0	0	0	0	0	0	0	0	0	
Ciencias sociales, educación comercial y derecho	5	4	3	2	1	2	2	2	0	0	0	
Ciencias	1	0	1	0	0	0	0	0	0	0	0	
Ingeniería, industria y construcción	0	0	0	0	0	0	0	0	0	0	0	
Agricultura	0	0	0	0	0	0	0	0	0	0	0	
Salud y servicios sociales	0	0	0	0	0	0	0	0	0	0	0	
Servicios	0	0	0	0	0	0	0	0	0	0	0	
No declarada	6	3	2	1	1	4	2	2	2	2	2	
Municipio El Valle	410	138	386	129	257	24	9	9	15	15	15	
Educación	194	49	185	47	138	9	2	2	7	7	7	
Humanidades y artes	13	4	13	4	9	0	0	0	0	0	0	
Ciencias sociales, educación comercial y derecho	101	33	93	31	62	8	2	2	6	6	6	
Ciencias	15	13	15	13	2	0	0	0	0	0	0	
Ingeniería, industria y construcción	19	13	17	11	6	2	2	2	0	0	0	
Agricultura	16	14	14	12	2	2	2	2	0	0	0	
Salud y servicios sociales	25	7	23	6	17	2	1	1	1	1	1	
Servicios	2	2	2	2	0	0	0	0	0	0	0	
No declarada	25	3	24	3	21	1	0	0	0	0	0	

Cuadro 9, continuación...

Región, provincia, municipio, distrito municipal y grupos amplios de educación terciaria	Población de 15 años y más que asiste o asistió al nivel superior											
	Total			Urbana			Rural					
	Hombres	Mujeres	Total	Hombres	Mujeres	Total	Hombres	Mujeres	Total	Hombres	Mujeres	
El Valle	410	272	386	129	257	24	9	15	138	49	138	
Educación	194	145	185	47	138	9	2	7	13	4	13	
Humanidades y artes	13	9	13	4	9	0	0	0	101	33	138	
Ciencias sociales, educación comercial y derecho	15	68	93	31	62	8	2	6	19	13	32	
Ciencias	19	2	15	13	2	0	0	0	16	14	30	
Ingeniería, industria y construcción	25	6	17	11	6	2	2	0	2	7	9	
Agricultura	2	2	14	12	2	2	2	0	25	2	27	
Salud y servicios sociales	2	18	23	6	17	2	1	1	25	2	27	
Servicios	25	0	2	2	0	0	0	0	25	3	28	
No declarada	25	22	24	3	21	1	0	1	25	3	28	

Cuadro 10

REPÚBLICA DOMINICANA: Población de 15 años y más que terminó la educación superior, por zona de residencia y sexo, según región, provincia, municipio, distrito municipal y grupos amplios de educación terciaria

Región, provincia, municipio, distrito municipal y grupos amplios de educación terciaria	Población de 15 años y más														
	Total					Urbana					Rural				
	Total	Hombres	Mujeres	Total	Hombres	Mujeres	Total	Hombres	Mujeres	Total	Hombres	Mujeres			
Total	492,286	200,431	291,855	449,021	183,983	265,038	43,265	16,448	26,817	16,448	26,817				
Educación	84,236	18,053	66,183	69,900	14,601	55,299	14,336	3,452	10,884	3,452	10,884				
Humanidades y artes	20,775	8,307	12,468	19,044	7,612	11,432	1,731	695	1,036	695	1,036				
Ciencias sociales, educación comercial y derecho	224,886	84,739	140,147	210,178	79,291	130,887	14,708	5,448	9,260	5,448	9,260				
Ciencias	29,120	16,026	13,094	26,850	14,907	11,943	2,270	1,119	1,151	1,119	1,151				
Ingeniería, industria y construcción	58,076	44,097	13,979	54,396	41,144	13,252	3,680	2,953	727	2,953	727				
Agricultura	12,347	10,549	1,798	10,633	9,022	1,611	1,714	1,527	187	1,527	187				
Salud y servicios sociales	54,435	14,563	39,872	50,502	13,736	36,766	3,933	827	3,106	827	3,106				
Servicios	2,689	1,956	733	2,442	1,771	671	247	185	62	185	62				
No declarada	5,722	2,141	3,581	5,076	1,899	3,177	646	242	404	242	404				
Región Ozama	261,208	108,958	152,250	253,831	106,114	147,717	7,377	2,844	4,533	2,844	4,533				
Educación	25,029	4,186	20,843	23,575	3,953	19,622	1,454	233	1,221	233	1,221				
Humanidades y artes	12,676	5,010	7,666	12,368	4,876	7,492	308	134	174	134	174				
Ciencias sociales, educación comercial y derecho	136,350	51,702	84,648	132,999	50,454	82,545	3,351	1,248	2,103	1,248	2,103				
Ciencias	16,875	9,745	7,130	16,378	9,475	6,903	497	270	227	270	227				
Ingeniería, industria y construcción	34,042	25,472	8,570	33,373	24,923	8,450	669	549	120	549	120				
Agricultura	3,458	2,723	735	3,334	2,623	711	124	100	24	100	24				
Salud y servicios sociales	28,330	7,829	20,501	27,567	7,634	19,933	763	195	568	195	568				
Servicios	1,740	1,277	463	1,645	1,199	446	95	78	17	78	17				
No declarada	2,708	1,014	1,694	2,592	977	1,615	116	37	79	37	79				
Distrito Nacional	131,515	57,054	74,461	131,515	57,054	74,461	0	0	0	0	0				
Educación	7,810	1,246	6,564	7,810	1,246	6,564	0	0	0	0	0				
Humanidades y artes	6,992	2,606	4,386	6,992	2,606	4,386	0	0	0	0	0				
Ciencias sociales, educación comercial y derecho	70,701	27,204	43,497	70,701	27,204	43,497	0	0	0	0	0				
Ciencias	7,702	4,426	3,276	7,702	4,426	3,276	0	0	0	0	0				
Ingeniería, industria y construcción	20,229	14,494	5,735	20,229	14,494	5,735	0	0	0	0	0				
Agricultura	1,714	1,339	375	1,714	1,339	375	0	0	0	0	0				
Salud y servicios sociales	14,261	4,640	9,621	14,261	4,640	9,621	0	0	0	0	0				
Servicios	904	648	256	904	648	256	0	0	0	0	0				
No declarada	1,202	451	751	1,202	451	751	0	0	0	0	0				
Municipio Santo Domingo de Guzmán	131,515	57,054	74,461	131,515	57,054	74,461	0	0	0	0	0				
Educación	7,810	1,246	6,564	7,810	1,246	6,564	0	0	0	0	0				
Humanidades y artes	6,992	2,606	4,386	6,992	2,606	4,386	0	0	0	0	0				
Ciencias sociales, educación comercial y derecho	70,701	27,204	43,497	70,701	27,204	43,497	0	0	0	0	0				
Ciencias	7,702	4,426	3,276	7,702	4,426	3,276	0	0	0	0	0				
Ingeniería, industria y construcción	20,229	14,494	5,735	20,229	14,494	5,735	0	0	0	0	0				
Agricultura	1,714	1,339	375	1,714	1,339	375	0	0	0	0	0				
Salud y servicios sociales	14,261	4,640	9,621	14,261	4,640	9,621	0	0	0	0	0				
Servicios	904	648	256	904	648	256	0	0	0	0	0				
No declarada	1,202	451	751	1,202	451	751	0	0	0	0	0				

Cuadro 10, continuación...

Región, provincia, municipio, distrito municipal y grupos amplios de educación terciaria	Población de 15 años y más									
	Total		Urbana		Rural		Total		Rural	
	Hombres	Mujeres	Hombres	Mujeres	Hombres	Mujeres	Hombres	Mujeres	Hombres	Mujeres
Santo Domingo de Guzmán	131,515	74,461	57,054	74,461	131,515	74,461	57,054	74,461	0	0
Educación	7,810	6,564	1,246	7,810	7,810	6,564	1,246	7,810	0	0
Humanidades y artes	6,992	4,386	2,606	6,992	6,992	4,386	2,606	6,992	0	0
Ciencias sociales, educación comercial y derecho	70,701	43,497	27,204	43,497	70,701	43,497	27,204	43,497	0	0
Ciencias	7,702	3,276	4,426	7,702	7,702	3,276	4,426	7,702	0	0
Ingeniería, industria y construcción	20,229	5,735	14,494	5,735	20,229	5,735	14,494	5,735	0	0
Agricultura	1,714	375	1,339	375	1,714	375	1,339	375	0	0
Salud y servicios sociales	14,261	9,621	4,640	9,621	14,261	9,621	4,640	9,621	0	0
Servicios	904	256	648	256	904	256	648	256	0	0
No declarada	1,202	751	451	751	1,202	451	751	751	0	0
Provincia Santo Domingo	129,693	77,789	51,904	77,789	122,316	73,256	49,060	73,256	7,377	2,844
Educación	17,219	14,279	2,940	14,279	15,765	13,058	2,707	13,058	1,454	1,221
Humanidades y artes	5,684	3,280	2,404	3,280	5,376	3,106	2,270	3,106	134	174
Ciencias sociales, educación comercial y derecho	65,649	41,151	24,498	41,151	62,298	39,048	23,250	39,048	3,351	2,103
Ciencias	9,173	3,854	5,319	3,854	8,676	3,627	5,049	3,627	497	227
Ingeniería, industria y construcción	13,813	2,835	10,978	2,835	13,144	2,715	10,429	2,715	669	120
Agricultura	1,744	360	1,384	360	1,620	336	1,284	336	124	24
Salud y servicios sociales	14,069	10,880	3,189	10,880	13,306	10,312	2,994	10,312	195	568
Servicios	836	207	629	207	741	190	551	190	95	17
No declarada	1,506	943	563	943	1,390	864	526	864	116	79
Municipio Santo Domingo Este	71,388	42,303	29,085	42,303	67,638	40,025	27,613	40,025	3,750	2,278
Educación	8,002	6,637	1,365	6,637	7,445	6,155	1,290	6,155	557	482
Humanidades y artes	3,063	1,760	1,303	1,760	2,932	1,690	1,242	1,690	131	70
Ciencias sociales, educación comercial y derecho	37,327	23,345	13,982	23,345	35,493	22,184	13,309	22,184	1,834	673
Ciencias	5,009	2,057	2,952	2,057	4,713	1,924	2,789	1,924	296	133
Ingeniería, industria y construcción	7,728	1,609	6,119	1,609	7,377	1,538	5,839	1,538	351	71
Agricultura	867	187	680	187	832	179	653	179	35	8
Salud y servicios sociales	8,082	6,145	1,937	6,145	7,672	5,838	1,834	5,838	410	307
Servicios	578	128	450	128	496	117	379	117	82	11
No declarada	732	435	297	435	678	400	278	400	54	35
Santo Domingo Este	69,537	41,165	28,372	41,165	67,140	39,713	27,427	39,713	2,397	1,452
Educación	7,688	6,371	1,317	6,371	7,326	6,058	1,268	6,058	362	313
Humanidades y artes	3,004	1,727	1,277	1,727	2,917	1,681	1,236	1,681	87	41
Ciencias sociales, educación comercial y derecho	36,453	22,788	13,665	22,788	35,263	22,038	13,225	22,038	1,190	750
Ciencias	4,858	1,976	2,882	1,976	4,677	1,904	2,773	1,904	181	72
Ingeniería, industria y construcción	7,574	1,572	6,002	1,572	7,335	1,534	5,801	1,534	239	38
Agricultura	845	186	659	186	822	179	643	179	23	7
Salud y servicios sociales	7,889	6,001	1,888	6,001	7,634	5,807	1,827	5,807	61	194
Servicios	519	125	394	125	494	117	377	117	25	8
No declarada	707	419	288	419	672	395	277	395	35	24

Región, provincia, municipio, distrito municipal y grupos amplios de educación terciaria	Población de 15 años y más											
	Total			Urbana			Rural					
	Hombres	Mujeres	Total	Hombres	Mujeres	Total	Hombres	Mujeres	Total	Hombres	Mujeres	
San Luis (D.M.)	1,851	1,138	498	186	312	1,353	527	826				
Educación	48	266	119	22	97	195	26	169				
Humanidades y artes	59	33	15	6	9	44	20	24				
Ciencias sociales, educación comercial y derecho	874	557	230	84	146	644	233	411				
Ciencias	151	81	36	16	20	115	54	61				
Ingeniería, industria y construcción	154	37	42	38	4	112	79	33				
Agricultura	22	1	10	10	0	12	11	1				
Salud y servicios sociales	193	144	38	7	31	155	42	113				
Servicios	59	3	2	2	0	57	54	3				
No declarada	25	16	6	1	5	19	8	11				
Municipio Santo Domingo Oeste	23,382	14,012	22,175	8,913	13,262	1,207	457	750				
Educación	2,838	2,352	2,595	434	2,161	243	52	191				
Humanidades y artes	1,044	609	986	413	573	58	22	36				
Ciencias sociales, educación comercial y derecho	11,941	7,607	11,390	4,138	7,252	551	196	355				
Ciencias	1,755	772	1,676	941	735	79	42	37				
Ingeniería, industria y construcción	2,853	635	2,736	2,126	610	117	92	25				
Agricultura	353	65	328	268	60	25	20	5				
Salud y servicios sociales	2,218	1,758	2,109	436	1,673	109	24	85				
Servicios	102	42	97	58	39	5	2	3				
No declarada	278	172	258	99	159	20	7	13				
Santo Domingo Oeste	23,382	14,012	22,175	8,913	13,262	1,207	457	750				
Educación	2,838	2,352	2,595	434	2,161	243	52	191				
Humanidades y artes	1,044	609	986	413	573	58	22	36				
Ciencias sociales, educación comercial y derecho	11,941	7,607	11,390	4,138	7,252	551	196	355				
Ciencias	1,755	772	1,676	941	735	79	42	37				
Ingeniería, industria y construcción	2,853	635	2,736	2,126	610	117	92	25				
Agricultura	353	65	328	268	60	25	20	5				
Salud y servicios sociales	2,218	1,758	2,109	436	1,673	109	24	85				
Servicios	102	42	97	58	39	5	2	3				
No declarada	278	172	258	99	159	20	7	13				
Municipio Santo Domingo Norte	21,160	13,101	20,348	7,797	12,551	812	262	550				
Educación	3,634	2,988	3,350	596	2,754	284	50	234				
Humanidades y artes	976	582	940	381	559	36	13	23				
Ciencias sociales, educación comercial y derecho	10,164	6,422	9,874	3,643	6,231	290	99	191				
Ciencias	1,440	622	1,413	807	606	27	11	16				
Ingeniería, industria y construcción	1,954	384	1,909	1,532	377	45	38	7				
Agricultura	337	76	303	236	67	34	25	9				
Salud y servicios sociales	2,280	1,815	2,204	445	1,759	76	20	56				
Servicios	94	27	93	66	27	1	1	0				
No declarada	281	185	262	91	171	19	5	14				

Cuadro 10, continuación...

Región, provincia, municipio, distrito municipal y grupos amplios de educación terciaria	Población de 15 años y más													
	Total			Urbana			Rural							
	Hombres	Mujeres	Total	Hombres	Mujeres	Total	Hombres	Mujeres	Total	Hombres	Mujeres			
Santo Domingo Norte	19,963	12,329	19,808	7,576	12,232	155	58	97	3,215	2,656	3,165	546	13	37
Educación	907	545	899	358	541	8	4	4	9,779	6,180	9,726	3,577	22	31
Humanidades y artes	1,378	783	1,372	782	590	6	1	5	1,873	369	1,865	1,498	6	2
Ciencias sociales, educación comercial y derecho	298	67	292	227	65	6	4	2	2,162	1,722	2,146	435	5	11
Ciencias	92	27	91	64	27	1	1	0	259	168	252	89	2	5
Ingeniería, industria y construcción	1,197	425	540	221	319	657	204	453	419	332	185	50	37	197
Agricultura	69	37	41	23	18	28	9	19	385	242	148	66	77	160
Salud y servicios sociales	2	0	2	2	0	0	0	0	35	27	41	25	10	11
Servicios	22	17	10	2	8	12	3	9	2,808	1,609	2,177	938	261	370
No declarada	572	475	421	75	346	151	22	129	146	65	111	63	18	17
Municipio Boca Chica	1,162	662	907	391	516	255	109	146	199	86	154	87	26	19
Educación	286	35	234	202	32	52	49	3	30	5	22	18	7	1
Humanidades y artes	331	244	263	63	200	68	24	44	28	6	24	19	3	1
Ciencias sociales, educación comercial y derecho	54	31	41	20	21	13	3	10	1,645	942	1,611	687	16	18
Ciencias	322	270	314	52	262	8	0	8	94	41	94	53	0	0
Ingeniería, industria y construcción	677	376	667	294	373	10	7	3	116	54	111	61	5	4
Agricultura	173	21	168	147	21	5	5	0	14	3	13	10	1	0
Salud y servicios sociales	207	160	204	47	157	3	0	3	16	13	15	12	1	1
Servicios	16	3	15	12	3	1	1	0	26	14	25	11	1	1
No declarada	26	12	12	2	14	1	1	0						

Región, provincia, municipio, distrito municipal y grupos amplios de educación terciaria	Población de 15 años y más											
	Total			Urbana			Rural					
	Hombres	Mujeres	Total	Hombres	Mujeres	Total	Hombres	Mujeres	Total	Hombres	Mujeres	Total
La Caleta (D.M.)	1,163	667	566	251	315	597	245	352	597	245	352	597
Educación	250	205	107	23	84	143	22	121	143	22	121	143
Humanidades y artes	52	24	17	10	7	35	18	17	35	18	17	35
Ciencias sociales, educación comercial y derecho	485	286	240	97	143	245	102	143	245	102	143	245
Ciencias	83	32	43	26	17	40	25	15	40	25	15	40
Ingeniería, industria y construcción	113	14	66	55	11	47	44	3	47	44	3	47
Agricultura	16	2	9	8	1	7	6	1	7	6	1	7
Salud y servicios sociales	124	84	59	16	43	65	24	41	65	24	41	65
Servicios	12	3	9	7	2	3	2	1	3	2	1	3
No declarada	28	17	16	9	7	12	2	10	12	2	10	12
Municipio San Antonio de Guerra	824	563	453	137	316	371	124	247	371	124	247	371
Educación	292	260	166	19	147	126	13	113	126	13	113	126
Humanidades y artes	43	25	27	13	14	16	5	11	16	5	11	16
Ciencias sociales, educación comercial y derecho	289	182	154	50	104	135	57	78	135	57	78	135
Ciencias	41	17	23	15	8	18	9	9	18	9	9	18
Ingeniería, industria y construcción	51	11	24	18	6	27	22	5	27	22	5	27
Agricultura	21	1	10	10	0	11	10	1	11	10	1	11
Salud y servicios sociales	76	62	43	8	35	33	6	27	33	6	27	33
Servicios	3	0	2	2	0	1	1	0	1	1	0	1
No declarada	8	5	4	2	2	4	1	3	4	1	3	4
San Antonio de Guerra	769	525	424	128	296	345	116	229	345	116	229	345
Educación	267	237	150	17	133	117	13	104	117	13	104	117
Humanidades y artes	40	24	24	11	13	16	5	11	16	5	11	16
Ciencias sociales, educación comercial y derecho	275	174	149	48	101	126	53	73	126	53	73	126
Ciencias	40	16	22	15	7	18	9	9	18	9	9	18
Ingeniería, industria y construcción	48	11	23	17	6	25	20	5	25	20	5	25
Agricultura	19	1	10	10	0	9	8	1	9	8	1	9
Salud y servicios sociales	69	57	40	6	34	29	6	23	29	6	23	29
Servicios	3	0	2	2	0	1	1	0	1	1	0	1
No declarada	8	5	4	2	2	4	1	3	4	1	3	4
Hato Viejo (D.M.)	55	38	29	9	20	26	8	18	26	8	18	26
Educación	25	23	16	2	14	9	0	9	9	0	9	9
Humanidades y artes	3	1	3	2	1	0	0	0	0	0	0	0
Ciencias sociales, educación comercial y derecho	14	8	5	2	3	9	4	5	9	4	5	9
Ciencias	1	1	1	1	0	0	0	0	0	0	0	0
Ingeniería, industria y construcción	3	0	1	1	0	2	2	0	2	2	0	2
Agricultura	2	0	0	0	0	0	0	0	0	0	0	0
Salud y servicios sociales	7	5	3	2	1	4	0	4	4	0	4	4
Servicios	0	0	0	0	0	0	0	0	0	0	0	0
No declarada	0	0	0	0	0	0	0	0	0	0	0	0

Región, provincia, municipio, distrito municipal y grupos amplios de educación terciaria	Población de 15 años y más											
	Total			Urbana			Rural					
	Hombres	Mujeres	Total	Hombres	Mujeres	Total	Hombres	Mujeres	Total	Hombres	Mujeres	
Municipio Los Alcarrazos	8,342	3,232	5,110	7,856	3,021	4,835	211	486	275	211	486	
Educación	1,500	243	1,257	1,436	230	1,206	13	64	51	13	64	
Humanidades y artes	347	154	193	324	143	181	11	23	12	11	23	
Ciencias sociales, educación comercial y derecho	3,979	1,511	2,468	3,735	1,414	2,321	97	244	147	97	244	
Ciencias	622	366	256	590	347	243	19	32	13	19	32	
Ingeniería, industria y construcción	783	646	137	725	597	128	49	58	9	49	58	
Agricultura	103	83	20	96	76	20	7	7	0	7	7	
Salud y servicios sociales	870	182	688	818	168	650	14	52	38	14	52	
Servicios	25	21	4	23	21	2	0	2	2	0	2	
No declarada	113	26	87	109	25	84	1	4	3	1	4	
Los Alcarrazos	5,233	1,965	3,268	4,816	1,780	3,036	185	417	232	185	417	
Educación	1,118	180	938	1,064	169	895	11	54	43	11	54	
Humanidades y artes	222	98	124	202	87	115	11	20	9	11	20	
Ciencias sociales, educación comercial y derecho	2,376	919	1,457	2,167	836	1,331	83	209	126	83	209	
Ciencias	361	213	148	331	196	135	17	30	13	17	30	
Ingeniería, industria y construcción	432	355	77	380	311	69	44	52	8	44	52	
Agricultura	57	48	9	52	43	9	5	5	0	5	5	
Salud y servicios sociales	573	116	457	531	103	428	13	42	29	13	42	
Servicios	19	17	2	18	17	1	0	1	1	0	1	
No declarada	75	19	56	71	18	53	1	4	3	1	4	
Palmarejo - Villa Linda (D.M.)	149	52	97	80	26	54	26	69	43	26	69	
Educación	25	3	22	15	1	14	2	10	8	2	10	
Humanidades y artes	9	1	8	6	1	5	0	3	3	0	3	
Ciencias sociales, educación comercial y derecho	70	30	40	35	16	19	14	35	21	14	35	
Ciencias	8	4	4	6	2	4	2	2	0	2	2	
Ingeniería, industria y construcción	12	11	1	6	6	0	5	6	1	5	6	
Agricultura	2	2	0	0	0	0	2	2	0	2	2	
Salud y servicios sociales	18	1	17	8	0	8	1	10	9	1	10	
Servicios	1	0	1	0	0	0	0	1	1	0	1	
No declarada	4	0	4	4	0	4	0	0	0	0	0	
Pantoja (D.M.)	2,960	1,215	1,745	2,960	1,215	1,745	0	0	0	0	0	
Educación	357	60	297	357	60	297	0	0	0	0	0	
Humanidades y artes	116	55	61	116	55	61	0	0	0	0	0	
Ciencias sociales, educación comercial y derecho	1,533	562	971	1,533	562	971	0	0	0	0	0	
Ciencias	253	149	104	253	149	104	0	0	0	0	0	
Ingeniería, industria y construcción	339	280	59	339	280	59	0	0	0	0	0	
Agricultura	44	33	11	44	33	11	0	0	0	0	0	
Salud y servicios sociales	279	65	214	279	65	214	0	0	0	0	0	
Servicios	5	4	1	5	4	1	0	0	0	0	0	
No declarada	34	7	27	34	7	27	0	0	0	0	0	

Región, provincia, municipio, distrito municipal y grupos amplios de educación terciaria	Población de 15 años y más											
	Total			Urbana			Rural					
	Hombres	Mujeres	Total	Hombres	Mujeres	Total	Hombres	Mujeres	Total	Hombres	Mujeres	
Municipio Pedro Brand	1,789	1,091	1,669	641	1,028	120	57	63	63	21	63	
Educación	381	310	352	63	289	29	8	21	8	21	21	
Humanidades y artes	65	46	56	15	41	9	4	4	4	4	5	
Ciencias sociales, educación comercial y derecho	787	465	745	305	440	42	17	25	17	25	25	
Ciencias	107	44	107	63	44	0	0	0	0	0	0	
Ingeniería, industria y construcción	158	24	139	115	24	19	19	0	19	19	0	
Agricultura	33	6	29	23	6	4	4	0	4	4	0	
Salud y servicios sociales	212	168	197	40	157	15	4	11	4	11	11	
Servicios	6	0	6	6	0	0	0	0	0	0	0	
No declarada	40	28	38	11	27	2	1	1	1	1	1	
Pedro Brand	1,338	798	1,284	509	775	54	31	23	31	23	23	
Educación	272	220	267	49	218	5	3	2	3	2	2	
Humanidades y artes	47	34	44	13	31	3	0	3	0	3	3	
Ciencias sociales, educación comercial y derecho	594	344	571	240	331	23	10	13	10	13	13	
Ciencias	87	36	87	51	36	0	0	0	0	0	0	
Ingeniería, industria y construcción	123	15	109	94	15	14	14	0	14	14	0	
Agricultura	22	5	21	16	5	1	1	0	1	1	0	
Salud y servicios sociales	164	128	157	33	124	7	3	4	3	4	4	
Servicios	6	0	6	6	0	0	0	0	0	0	0	
No declarada	23	16	22	7	15	1	0	1	0	1	1	
La Guáyiga (D.M.)	357	223	328	121	207	29	13	16	13	16	16	
Educación	64	51	56	12	44	8	1	7	1	7	7	
Humanidades y artes	10	6	7	2	5	3	2	1	2	1	1	
Ciencias sociales, educación comercial y derecho	176	108	167	63	104	9	5	4	5	4	4	
Ciencias	14	4	14	10	4	0	0	0	0	0	0	
Ingeniería, industria y construcción	30	9	27	18	9	3	3	0	3	0	0	
Agricultura	7	1	6	5	1	1	1	0	1	0	0	
Salud y servicios sociales	41	34	37	7	30	4	0	4	0	4	4	
Servicios	0	0	0	0	0	0	0	0	0	0	0	
No declarada	15	10	14	4	10	1	1	0	1	0	0	
La Cuaba (D.M.)	94	70	57	11	46	37	13	24	13	24	24	
Educación	45	39	29	2	27	16	4	12	4	12	12	
Humanidades y artes	8	6	5	0	5	3	2	1	2	1	1	
Ciencias sociales, educación comercial y derecho	17	13	7	2	5	10	2	8	2	8	8	
Ciencias	6	4	6	2	4	0	0	0	0	0	0	
Ingeniería, industria y construcción	5	0	3	3	0	2	2	0	2	0	0	
Agricultura	4	0	2	2	0	2	2	0	2	0	0	
Salud y servicios sociales	7	6	3	0	3	4	1	3	1	3	3	
Servicios	0	0	0	0	0	0	0	0	0	0	0	
No declarada	2	2	2	2	2	0	0	0	0	0	0	

Cuadro 10, continuación...

Región, provincia, municipio, distrito municipal y grupos amplios de educación terciaria	Población de 15 años y más									
	Total		Hombres		Mujeres		Urbana		Rural	
	Total	Hombres	Mujeres	Total	Hombres	Mujeres	Total	Hombres	Mujeres	Total
Región Cibao Norte	74,651	30,797	43,854	62,699	25,995	36,704	11,952	4,802	7,150	7,150
Educación	12,875	3,199	9,676	9,395	2,227	7,168	3,480	972	2,508	2,508
Humanidades y artes	2,265	997	1,268	1,829	811	1,018	436	186	250	250
Ciencias sociales, educación comercial y derecho	34,590	12,422	22,168	30,008	10,789	19,219	4,582	1,633	2,949	2,949
Ciencias	4,306	2,244	2,062	3,620	1,922	1,698	686	322	364	364
Ingeniería, industria y construcción	9,909	7,279	2,630	8,631	6,307	2,324	1,278	972	306	306
Agricultura	1,775	1,572	203	1,407	1,239	168	368	333	35	35
Salud y servicios sociales	7,581	2,442	5,139	6,711	2,189	4,522	870	253	617	617
Servicios	340	237	103	283	191	92	57	46	11	11
No declarada	1,010	405	605	815	320	495	195	85	110	110
Provincia Espaillet	9,983	3,801	6,182	6,512	2,569	3,943	3,471	1,232	2,239	2,239
Educación	2,469	618	1,851	1,378	368	1,010	1,091	250	841	841
Humanidades y artes	314	127	187	196	82	114	118	45	73	73
Ciencias sociales, educación comercial y derecho	4,403	1,490	2,913	3,011	1,040	1,971	1,392	450	942	942
Ciencias	562	267	295	373	191	182	189	76	113	113
Ingeniería, industria y construcción	866	647	219	601	446	155	265	201	64	64
Agricultura	377	350	27	232	213	19	145	137	8	8
Salud y servicios sociales	875	252	623	647	202	445	228	50	178	178
Servicios	28	18	10	20	11	9	8	7	1	1
No declarada	89	32	57	54	16	38	35	16	19	19
Municipio Moca	8,616	3,233	5,383	5,637	2,203	3,434	2,979	1,030	1,949	1,949
Educación	1,888	410	1,478	1,044	252	792	844	158	686	686
Humanidades y artes	230	91	139	142	57	85	88	34	54	54
Ciencias sociales, educación comercial y derecho	3,950	1,302	2,648	2,691	907	1,784	1,259	395	864	864
Ciencias	498	234	264	330	165	165	168	69	99	99
Ingeniería, industria y construcción	823	613	210	574	427	147	249	186	63	63
Agricultura	343	317	26	206	188	18	137	129	8	8
Salud y servicios sociales	788	227	561	588	185	403	200	42	158	158
Servicios	21	13	8	17	10	7	4	3	1	1
No declarada	75	26	49	45	12	33	30	14	16	16
Moca	5,932	2,283	3,649	4,823	1,913	2,910	1,109	370	739	739
Educación	1,058	225	833	774	173	601	284	52	232	232
Humanidades y artes	143	58	85	116	46	70	27	12	15	15
Ciencias sociales, educación comercial y derecho	2,848	932	1,916	2,357	803	1,554	491	129	362	362
Ciencias	339	172	167	282	147	135	57	25	32	32
Ingeniería, industria y construcción	617	454	163	521	384	137	96	70	26	26
Agricultura	241	222	19	183	167	16	58	55	3	3
Salud y servicios sociales	625	196	429	540	175	365	85	21	64	64
Servicios	15	9	6	14	8	6	1	1	0	0
No declarada	46	15	31	36	10	26	10	5	5	5

Región, provincia, municipio, distrito municipal y grupos amplios de educación terciaria	Población de 15 años y más											
	Total			Urbana			Rural					
	Hombres	Mujeres	Total	Hombres	Mujeres	Total	Hombres	Mujeres	Total	Hombres	Mujeres	
José Contreras (D.M.)	100	38	62	76	32	44	24	6	18	18	18	
Educación	59	18	41	45	15	30	14	3	11	11	11	
Humanidades y artes	3	2	1	2	2	0	1	0	1	0	1	
Ciencias sociales, educación comercial y derecho	20	6	14	14	5	9	6	1	5	5	5	
Ciencias	7	4	3	6	3	3	1	1	0	1	0	
Ingeniería, industria y construcción	7	6	1	6	5	1	1	1	0	1	0	
Agricultura	1	1	0	1	1	0	0	0	0	0	0	
Salud y servicios sociales	2	0	2	1	0	1	1	0	1	0	1	
Servicios	1	1	0	1	1	0	0	0	0	0	0	
No declarada	0	0	0	0	0	0	0	0	0	0	0	
San Víctor (D.M.)	626	215	411	337	113	224	289	102	187	187	187	
Educación	207	51	156	107	30	77	100	21	79	79	79	
Humanidades y artes	17	9	8	12	6	6	5	3	2	2	2	
Ciencias sociales, educación comercial y derecho	246	71	175	142	36	106	104	35	69	69	69	
Ciencias	43	16	27	20	9	11	23	7	16	16	16	
Ingeniería, industria y construcción	48	40	8	25	19	6	23	21	2	2	2	
Agricultura	16	15	1	8	7	1	8	8	0	0	0	
Salud y servicios sociales	36	7	29	18	4	14	18	3	15	15	15	
Servicios	2	1	1	2	1	1	0	0	0	0	0	
No declarada	11	5	6	3	1	2	8	4	4	4	4	
Juan López (D.M.)	671	269	402	128	54	74	543	215	328	328	328	
Educación	169	30	139	26	7	19	143	23	120	120	120	
Humanidades y artes	23	11	12	2	1	1	21	10	11	11	11	
Ciencias sociales, educación comercial y derecho	303	119	184	67	25	42	236	94	142	142	142	
Ciencias	41	20	21	9	3	6	32	17	15	15	15	
Ingeniería, industria y construcción	45	35	10	6	6	0	39	29	10	10	10	
Agricultura	43	39	4	8	7	1	35	32	3	3	3	
Salud y servicios sociales	40	12	28	7	4	3	33	8	25	25	25	
Servicios	0	0	0	0	0	0	0	0	0	0	0	
No declarada	7	3	4	3	1	2	4	2	2	2	2	
Las Lagunas (D.M.)	401	122	279	49	15	34	352	107	245	245	245	
Educación	132	24	108	21	5	16	111	19	92	92	92	
Humanidades y artes	16	4	12	3	1	2	13	3	10	10	10	
Ciencias sociales, educación comercial y derecho	169	59	110	18	5	13	151	54	97	97	97	
Ciencias	17	2	15	1	0	1	16	2	14	14	14	
Ingeniería, industria y construcción	18	10	8	1	1	0	17	9	8	8	8	
Agricultura	18	17	1	3	3	0	15	14	1	1	1	
Salud y servicios sociales	30	6	24	1	0	1	29	6	23	23	23	
Servicios	0	0	0	0	0	0	0	0	0	0	0	
No declarada	1	0	1	1	0	1	0	0	0	0	0	

Cuadro 10, continuación...

Región, provincia, municipio, distrito municipal y grupos amplios de educación terciaria	Población de 15 años y más									
	Total		Hombres		Mujeres		Urbana		Rural	
	Hombres	Mujeres	Total	Hombres	Mujeres	Total	Hombres	Mujeres	Total	Hombres
Canca la Reyna (D.M.)	318	213	92	28	64	226	77	149		
Educación	87	69	29	9	20	58	9	49		
Humanidades y artes	9	6	1	0	1	8	3	5		
Ciencias sociales, educación comercial y derecho	135	90	41	11	30	94	34	60		
Ciencias	11	7	1	0	1	10	4	6		
Ingeniería, industria y construcción	37	12	9	7	2	28	18	10		
Agricultura	5	0	0	0	0	5	5	0		
Salud y servicios sociales	29	26	11	1	10	18	2	16		
Servicios	0	0	0	0	0	0	0	0		
No declarada	5	3	0	0	0	5	2	3		
El Higüerito (D.M.)	249	177	62	19	43	187	53	134		
Educación	80	57	21	9	12	59	14	45		
Humanidades y artes	13	11	5	1	4	8	1	7		
Ciencias sociales, educación comercial y derecho	99	79	21	5	16	78	15	63		
Ciencias	16	11	6	1	5	10	4	6		
Ingeniería, industria y construcción	16	3	1	1	0	15	12	3		
Agricultura	9	1	2	2	0	7	6	1		
Salud y servicios sociales	11	11	4	0	4	7	0	7		
Servicios	1	1	0	0	0	1	0	1		
No declarada	4	3	2	0	2	2	1	1		
Monte de la Jagua (D.M.)	235	145	61	22	39	174	68	106		
Educación	72	56	19	3	16	53	13	40		
Humanidades y artes	4	4	1	0	1	3	0	3		
Ciencias sociales, educación comercial y derecho	99	61	27	14	13	72	24	48		
Ciencias	18	12	5	2	3	13	4	9		
Ingeniería, industria y construcción	20	2	2	1	1	18	17	1		
Agricultura	8	0	1	1	0	7	7	0		
Salud y servicios sociales	11	9	6	1	5	5	1	4		
Servicios	2	0	0	0	0	2	2	0		
No declarada	1	1	0	0	0	1	0	1		
La Ortega (D.M.)	84	45	9	7	2	75	32	43		
Educación	24	19	2	1	1	22	4	18		
Humanidades y artes	2	0	0	0	0	2	2	0		
Ciencias sociales, educación comercial y derecho	31	19	4	3	1	27	9	18		
Ciencias	6	1	0	0	0	6	5	1		
Ingeniería, industria y construcción	15	3	3	3	0	12	9	3		
Agricultura	2	0	0	0	0	2	2	0		
Salud y servicios sociales	4	3	0	0	0	4	1	3		
Servicios	0	0	0	0	0	0	0	0		
No declarada	0	0	0	0	0	0	0	0		

Región, provincia, municipio, distrito municipal y grupos amplios de educación terciaria	Población de 15 años y más											
	Total				Urbana				Rural			
	Hombres	Mujeres	Total	Hombres	Mujeres	Total	Hombres	Mujeres	Total	Hombres	Mujeres	Total
Municipio Cayetano Germosén	312	214	190	67	123	122	31	91	122	31	91	
Educación	86	68	45	15	30	41	3	38	41	3	38	
Humanidades y artes	4	3	3	1	2	1	0	1	1	0	1	
Ciencias sociales, educación comercial y derecho	146	110	92	23	69	54	13	41	54	13	41	
Ciencias	20	7	16	11	5	4	2	2	4	2	2	
Ingeniería, industria y construcción	19	5	11	6	5	8	8	0	8	8	0	
Agricultura	7	0	5	5	0	2	2	0	2	2	0	
Salud y servicios sociales	29	20	18	6	12	11	3	8	11	3	8	
Servicios	0	0	0	0	0	0	0	0	0	0	0	
No declarada	1	1	0	0	0	1	0	1	1	0	1	
Cayetano Germosén	312	214	190	67	123	122	31	91	122	31	91	
Educación	86	68	45	15	30	41	3	38	41	3	38	
Humanidades y artes	4	3	3	1	2	1	0	1	1	0	1	
Ciencias sociales, educación comercial y derecho	146	110	92	23	69	54	13	41	54	13	41	
Ciencias	20	7	16	11	5	4	2	2	4	2	2	
Ingeniería, industria y construcción	19	5	11	6	5	8	8	0	8	8	0	
Agricultura	7	0	5	5	0	2	2	0	2	2	0	
Salud y servicios sociales	29	20	18	6	12	11	3	8	11	3	8	
Servicios	0	0	0	0	0	0	0	0	0	0	0	
No declarada	1	1	0	0	0	1	0	1	1	0	1	
Municipio Gaspar Hernández	916	522	637	270	367	279	124	155	279	124	155	
Educación	427	269	269	89	180	158	69	89	158	69	89	
Humanidades y artes	72	41	48	22	26	24	9	15	24	9	15	
Ciencias sociales, educación comercial y derecho	275	142	213	104	109	62	29	33	62	29	33	
Ciencias	34	20	23	11	12	11	3	8	11	3	8	
Ingeniería, industria y construcción	19	3	15	12	3	4	4	0	4	4	0	
Agricultura	23	1	19	18	1	4	4	0	4	4	0	
Salud y servicios sociales	49	37	38	9	29	11	3	8	11	3	8	
Servicios	5	2	3	1	2	2	2	0	2	2	0	
No declarada	12	7	9	4	5	3	1	2	3	1	2	
Gaspar Hernández	561	315	428	187	241	133	59	74	133	59	74	
Educación	248	152	170	62	108	78	34	44	78	34	44	
Humanidades y artes	49	30	34	12	22	15	7	8	15	7	8	
Ciencias sociales, educación comercial y derecho	178	89	148	75	73	30	14	16	30	14	16	
Ciencias	21	12	16	8	8	5	1	4	5	1	4	
Ingeniería, industria y construcción	10	0	8	8	0	2	2	0	2	2	0	
Agricultura	12	0	12	12	0	0	0	0	0	0	0	
Salud y servicios sociales	33	26	31	6	25	2	1	1	2	1	1	
Servicios	1	0	1	1	0	0	0	0	0	0	0	
No declarada	9	6	8	3	5	1	0	0	1	0	1	

Cuadro 10, continuación...

Región, provincia, municipio, distrito municipal y grupos amplios de educación terciaria	Población de 15 años y más											
	Total			Urbana			Rural					
	Hombres	Mujeres	Total	Hombres	Mujeres	Total	Hombres	Mujeres	Total	Hombres	Mujeres	Total
Joba Arriba (D.M.)	79	40	39	54	29	25	11	14	25	11	14	25
Educación	50	21	29	28	13	15	8	14	22	8	14	22
Humanidades y artes	9	7	2	8	6	2	1	0	1	1	0	1
Ciencias sociales, educación comercial y derecho	10	7	3	10	7	3	0	0	0	0	0	0
Ciencias	1	0	1	1	0	1	0	0	0	0	0	0
Ingeniería, industria y construcción	4	2	2	3	1	2	1	1	1	1	0	1
Agricultura	4	3	1	3	2	1	1	1	1	1	0	1
Salud y servicios sociales	0	0	0	0	0	0	0	0	0	0	0	0
Servicios	1	0	1	1	0	1	0	0	0	0	0	0
No declarada	0	0	0	0	0	0	0	0	0	0	0	0
Veragua (D.M.)	239	93	146	145	48	97	45	49	94	45	49	94
Educación	112	35	77	66	12	54	23	23	46	23	23	46
Humanidades y artes	8	1	7	3	1	2	0	5	5	0	5	5
Ciencias sociales, educación comercial y derecho	80	35	45	54	22	32	13	13	26	13	13	26
Ciencias	10	5	5	6	3	3	2	2	4	2	2	4
Ingeniería, industria y construcción	5	4	1	4	3	1	1	0	1	1	0	1
Agricultura	5	5	0	4	4	0	1	0	1	1	0	1
Salud y servicios sociales	13	4	9	6	2	4	2	5	7	2	5	7
Servicios	3	2	1	1	0	1	2	2	2	2	0	2
No declarada	3	2	1	1	1	0	1	1	2	1	1	2
Villa Magante (D.M.)	37	15	22	10	6	4	9	18	27	9	18	27
Educación	17	6	11	5	2	3	4	8	12	4	8	12
Humanidades y artes	6	4	2	3	3	0	1	2	3	1	2	3
Ciencias sociales, educación comercial y derecho	7	2	5	1	0	1	2	4	6	2	4	6
Ciencias	2	0	2	0	0	0	0	2	2	0	2	2
Ingeniería, industria y construcción	0	0	0	0	0	0	0	0	0	0	0	0
Agricultura	2	2	0	0	0	0	0	0	2	2	0	2
Salud y servicios sociales	3	1	2	1	1	0	0	2	2	0	2	2
Servicios	0	0	0	0	0	0	0	0	0	0	0	0
No declarada	0	0	0	0	0	0	0	0	0	0	0	0
Municipio Jamao al Norte	139	76	63	48	29	19	47	44	91	47	44	91
Educación	68	32	36	20	12	8	20	28	48	20	28	48
Humanidades y artes	8	4	4	3	2	1	2	3	5	2	3	5
Ciencias sociales, educación comercial y derecho	32	19	13	15	6	9	13	4	17	13	4	17
Ciencias	10	6	4	4	4	0	2	4	6	2	4	6
Ingeniería, industria y construcción	5	4	1	1	1	0	1	1	4	3	1	4
Agricultura	4	4	0	2	2	0	2	0	2	2	0	2
Salud y servicios sociales	9	4	5	3	2	1	2	4	6	2	4	6
Servicios	2	2	0	0	0	0	2	2	2	2	0	2
No declarada	1	1	0	0	0	0	1	1	1	1	1	1

Región, provincia, municipio, distrito municipal y grupos amplios de educación terciaria	Población de 15 años y más											
	Total			Urbana			Rural					
	Hombres	Mujeres	Total	Hombres	Mujeres	Total	Hombres	Mujeres	Total	Hombres	Mujeres	
Jamao al Norte	139	76	63	48	29	19	47	91	44	47	44	
Educación	68	32	36	20	12	8	20	48	28	20	28	
Humanidades y artes	8	4	4	3	2	1	2	5	3	2	3	
Ciencias sociales, educación comercial y derecho	32	19	13	15	6	9	13	17	4	13	4	
Ciencias	10	6	4	4	4	0	2	6	4	2	4	
Ingeniería, industria y construcción	5	4	1	1	1	0	3	4	1	3	1	
Agricultura	4	4	0	2	2	0	2	2	0	2	0	
Salud y servicios sociales	9	4	5	3	2	1	2	6	4	2	4	
Servicios	2	2	0	0	0	0	2	2	0	2	0	
No declarada	1	1	0	0	0	0	1	1	0	1	0	
Provincia Puerto Plata	11,808	5,169	6,639	9,169	3,983	5,186	1,186	2,639	1,453	1,186	1,453	
Educación	2,733	739	1,994	1,842	457	1,385	282	891	609	282	609	
Humanidades y artes	536	236	300	376	172	204	64	160	96	64	96	
Ciencias sociales, educación comercial y derecho	5,326	2,198	3,128	4,437	1,809	2,628	389	889	500	389	500	
Ciencias	768	425	343	594	330	264	95	174	79	95	79	
Ingeniería, industria y construcción	1,020	858	162	801	672	129	186	219	33	186	33	
Agricultura	238	221	17	160	150	10	71	78	7	71	7	
Salud y servicios sociales	889	332	557	748	280	468	52	141	89	52	89	
Servicios	93	71	22	64	49	15	22	29	7	22	7	
No declarada	205	89	116	147	64	83	25	58	33	25	33	
Municipio Puerto Plata	7,109	3,017	4,092	6,647	2,820	3,827	197	462	265	197	265	
Educación	1,200	247	953	1,043	210	833	37	157	120	37	120	
Humanidades y artes	259	109	150	231	97	134	12	28	16	12	16	
Ciencias sociales, educación comercial y derecho	3,692	1,462	2,230	3,521	1,386	2,135	76	171	95	76	95	
Ciencias	484	262	222	451	245	206	17	33	16	17	16	
Ingeniería, industria y construcción	645	539	106	616	513	103	26	29	3	26	3	
Agricultura	84	82	2	78	76	2	6	6	0	6	0	
Salud y servicios sociales	588	232	356	568	221	347	11	20	9	11	9	
Servicios	42	32	10	40	30	10	2	2	0	2	0	
No declarada	115	52	63	99	42	57	10	16	6	10	6	
Puerto Plata	6,696	2,844	3,852	6,560	2,783	3,777	61	136	75	61	75	
Educación	1,048	207	841	1,004	199	805	8	44	36	8	36	
Humanidades y artes	233	100	133	226	95	131	5	7	2	5	2	
Ciencias sociales, educación comercial y derecho	3,546	1,399	2,147	3,497	1,374	2,123	25	49	24	25	24	
Ciencias	450	245	205	440	240	200	5	10	5	5	5	
Ingeniería, industria y construcción	623	519	104	612	509	103	10	11	1	10	1	
Agricultura	81	79	2	78	76	2	3	3	0	3	0	
Salud y servicios sociales	571	222	349	565	219	346	3	6	3	3	3	
Servicios	40	30	10	39	29	10	1	1	0	1	0	
No declarada	104	43	61	99	42	57	4	5	0	4	1	

Cuadro 10, continuación...

Región, provincia, municipio, distrito municipal y grupos amplios de educación terciaria	Población de 15 años y más											
	Total			Urbana			Rural					
	Hombres	Mujeres	Total	Hombres	Mujeres	Total	Hombres	Mujeres	Total	Hombres	Mujeres	
Yásica Arriba (D.M.)	110	44	66	24	7	17	86	37	49			
Educación	60	16	44	15	2	13	45	14	31			
Humanidades y artes	9	4	5	0	0	0	9	4	5			
Ciencias sociales, educación comercial y derecho	26	12	14	7	3	4	19	9	10			
Ciencias	4	4	0	1	1	0	3	3	0			
Ingeniería, industria y construcción	3	3	0	1	1	0	2	2	0			
Agricultura	0	0	0	0	0	0	0	0	0			
Salud y servicios sociales	5	3	2	0	0	0	5	3	2			
Servicios	0	0	0	0	0	0	0	0	0			
No declarada	3	2	1	0	0	0	3	2	1			
Maimón (D.M.)	303	129	174	63	30	33	240	99	141			
Educación	92	24	68	24	9	15	68	15	53			
Humanidades y artes	17	5	12	5	2	3	12	3	9			
Ciencias sociales, educación comercial y derecho	120	51	69	17	9	8	103	42	61			
Ciencias	30	13	17	10	4	6	20	9	11			
Ingeniería, industria y construcción	19	17	2	3	3	0	16	14	2			
Agricultura	3	3	0	0	0	0	3	3	0			
Salud y servicios sociales	12	7	5	3	2	1	9	5	4			
Servicios	2	2	0	1	1	0	1	1	0			
No declarada	8	7	1	0	0	0	8	7	1			
Municipio Altamira	524	207	317	299	113	186	225	94	131			
Educación	274	90	184	152	47	105	122	43	79			
Humanidades y artes	23	3	20	15	3	12	8	0	8			
Ciencias sociales, educación comercial y derecho	120	52	68	70	30	40	50	22	28			
Ciencias	17	8	9	12	4	8	5	4	1			
Ingeniería, industria y construcción	22	21	1	12	11	1	10	10	0			
Agricultura	21	19	2	10	9	1	11	10	1			
Salud y servicios sociales	31	7	24	21	6	15	10	1	9			
Servicios	5	3	2	3	1	2	2	2	0			
No declarada	11	4	7	4	2	2	7	2	5			
Altamira	471	182	289	287	107	180	184	75	109			
Educación	245	76	169	147	45	102	98	31	67			
Humanidades y artes	22	3	19	15	3	12	7	0	7			
Ciencias sociales, educación comercial y derecho	108	47	61	66	28	38	42	19	23			
Ciencias	16	8	8	12	4	8	4	4	0			
Ingeniería, industria y construcción	18	17	1	10	9	1	8	8	0			
Agricultura	20	18	2	10	9	1	10	9	1			
Salud y servicios sociales	30	7	23	21	6	15	9	1	8			
Servicios	4	2	2	3	1	2	1	1	0			
No declarada	8	4	4	3	2	1	5	2	2			

Región, provincia, municipio, distrito municipal y grupos amplios de educación terciaria	Población de 15 años y más											
	Total			Urbana			Rural					
	Hombres	Mujeres	Total	Hombres	Mujeres	Total	Hombres	Mujeres	Total	Hombres	Mujeres	
Río Grande (D.M.)	53	25	28	12	6	6	19	6	41	19	22	
Educación	29	14	15	5	2	3	12	2	24	12	12	
Humanidades y artes	1	0	1	0	0	0	0	0	1	0	1	
Ciencias sociales, educación comercial y derecho	12	5	7	4	2	2	3	2	8	3	5	
Ciencias	1	0	1	0	0	0	0	0	1	0	1	
Ingeniería, industria y construcción	4	4	0	2	2	0	2	0	2	2	0	
Agricultura	1	1	0	0	0	0	1	0	1	1	0	
Salud y servicios sociales	1	0	1	0	0	0	0	0	1	0	1	
Servicios	1	1	0	0	0	0	1	0	1	1	0	
No declarada	3	0	3	1	0	1	0	0	2	0	2	
Municipio Guanamico	176	65	111	111	46	65	19	19	65	19	46	
Educación	95	30	65	54	19	35	11	11	41	11	30	
Humanidades y artes	20	8	12	16	8	8	0	0	4	0	4	
Ciencias sociales, educación comercial y derecho	21	4	17	10	1	9	3	3	11	3	8	
Ciencias	9	4	5	3	2	1	2	2	6	2	4	
Ingeniería, industria y construcción	7	7	0	5	5	0	2	2	2	2	0	
Agricultura	11	9	2	11	9	2	0	0	0	0	0	
Salud y servicios sociales	13	3	10	12	2	10	1	1	1	1	0	
Servicios	0	0	0	0	0	0	0	0	0	0	0	
No declarada	0	0	0	0	0	0	0	0	0	0	0	
Guanamico	176	65	111	111	46	65	19	19	65	19	46	
Educación	95	30	65	54	19	35	11	11	41	11	30	
Humanidades y artes	20	8	12	16	8	8	0	0	4	0	4	
Ciencias sociales, educación comercial y derecho	21	4	17	10	1	9	3	3	11	3	8	
Ciencias	9	4	5	3	2	1	2	2	6	2	4	
Ingeniería, industria y construcción	7	7	0	5	5	0	2	2	2	2	0	
Agricultura	11	9	2	11	9	2	0	0	0	0	0	
Salud y servicios sociales	13	3	10	12	2	10	1	1	1	1	0	
Servicios	0	0	0	0	0	0	0	0	0	0	0	
No declarada	0	0	0	0	0	0	0	0	0	0	0	
Municipio Imbert	557	206	351	314	116	198	90	90	243	90	153	
Educación	229	61	168	106	22	84	39	39	123	39	84	
Humanidades y artes	25	11	14	18	9	9	2	2	7	2	5	
Ciencias sociales, educación comercial y derecho	196	79	117	122	51	71	28	28	74	28	46	
Ciencias	30	11	19	15	4	11	7	7	15	7	8	
Ingeniería, industria y construcción	11	10	1	8	7	1	3	3	3	3	0	
Agricultura	16	13	3	9	9	0	4	4	7	4	3	
Salud y servicios sociales	36	11	25	27	7	20	4	4	9	4	5	
Servicios	6	6	0	4	4	0	2	2	2	2	0	
No declarada	8	4	4	5	3	2	1	1	3	1	2	

Cuadro 10, continuación...

Región, provincia, municipio, distrito municipal y grupos amplios de educación terciaria	Población de 15 años y más											
	Total				Urbana				Rural			
	Hombres	Mujeres	Total	Hombres	Mujeres	Total	Hombres	Mujeres	Total	Hombres	Mujeres	Total
Imbert	557	351	314	116	198	243	90	153	153	90	153	
Educación	229	168	106	22	84	123	39	84	84	39	84	
Humanidades y artes	25	14	18	9	9	7	2	5	5	2	5	
Ciencias sociales, educación comercial y derecho	196	117	122	51	71	74	28	46	46	28	46	
Ciencias	30	19	15	4	11	15	7	8	8	7	8	
Ingeniería, industria y construcción	11	1	8	7	1	3	3	0	0	3	0	
Agricultura	16	3	9	9	0	7	4	3	3	4	3	
Salud y servicios sociales	36	25	27	7	20	9	4	5	5	4	5	
Servicios	6	0	4	4	0	2	2	0	0	2	0	
No declarada	8	4	5	3	2	3	1	2	2	1	2	
Municipio Los Hidalgos	280	151	124	55	69	156	74	82	82	74	82	
Educación	135	78	49	17	32	86	40	46	46	40	46	
Humanidades y artes	18	9	8	6	2	10	3	7	7	3	7	
Ciencias sociales, educación comercial y derecho	66	38	34	15	19	32	13	19	19	13	19	
Ciencias	17	9	8	3	5	9	5	4	4	5	4	
Ingeniería, industria y construcción	5	0	3	3	0	2	2	0	0	2	0	
Agricultura	14	1	5	4	1	9	9	0	0	9	0	
Salud y servicios sociales	20	13	15	6	9	5	1	4	4	1	4	
Servicios	0	0	0	0	0	0	0	0	0	0	0	
No declarada	5	3	2	1	1	3	1	2	2	1	2	
Los Hidalgos	187	99	94	42	52	93	46	47	47	46	47	
Educación	73	43	29	8	21	44	22	22	22	22	22	
Humanidades y artes	12	5	6	5	1	6	2	4	4	2	4	
Ciencias sociales, educación comercial y derecho	50	28	27	12	15	23	10	13	13	10	13	
Ciencias	13	7	8	3	5	5	3	2	2	3	2	
Ingeniería, industria y construcción	4	0	3	3	0	1	1	0	0	1	0	
Agricultura	11	1	5	4	1	6	6	0	0	6	0	
Salud y servicios sociales	20	13	15	6	9	5	1	4	4	1	4	
Servicios	0	0	0	0	0	0	0	0	0	0	0	
No declarada	4	2	1	1	0	3	1	2	2	1	2	
Navas (D.M.)	93	52	30	13	17	63	28	35	35	28	35	
Educación	62	35	20	9	11	42	18	24	24	18	24	
Humanidades y artes	6	4	2	1	1	4	1	3	3	1	3	
Ciencias sociales, educación comercial y derecho	16	10	7	3	4	9	3	6	6	3	6	
Ciencias	4	2	0	0	0	4	2	2	2	2	2	
Ingeniería, industria y construcción	1	0	0	0	0	1	1	0	0	1	0	
Agricultura	3	0	0	0	0	3	3	0	0	3	0	
Salud y servicios sociales	0	0	0	0	0	0	0	0	0	0	0	
Servicios	0	0	0	0	0	0	0	0	0	0	0	
No declarada	1	1	1	0	1	0	0	0	0	0	0	

Región, provincia, municipio, distrito municipal y grupos amplios de educación terciaria	Población de 15 años y más											
	Total			Urbana			Rural					
	Hombres	Mujeres	Total	Hombres	Mujeres	Total	Hombres	Mujeres	Total	Hombres	Mujeres	Total
Municipio Luperón	452	241	283	142	141	169	69	100	169	69	100	169
Educación	195	132	113	44	69	82	19	63	82	19	63	82
Humanidades y artes	27	8	17	12	5	10	7	3	10	7	3	10
Ciencias sociales, educación comercial y derecho	123	64	87	44	43	36	15	21	36	15	21	36
Ciencias	22	10	13	8	5	9	4	5	9	4	5	9
Ingeniería, industria y construcción	22	2	17	15	2	5	5	0	5	5	0	5
Agricultura	26	0	11	11	0	15	15	0	15	15	0	15
Salud y servicios sociales	23	18	16	3	13	7	2	5	7	2	5	7
Servicios	6	4	4	3	1	2	1	1	2	1	1	2
No declarada	8	5	5	2	3	3	1	2	3	1	2	3
Luperón	314	170	209	104	105	105	40	65	105	40	65	105
Educación	134	94	80	29	51	54	11	43	54	11	43	54
Humanidades y artes	20	3	14	12	2	6	5	1	6	5	1	6
Ciencias sociales, educación comercial y derecho	94	49	70	34	36	24	11	13	24	11	13	24
Ciencias	11	8	8	3	5	3	0	3	3	0	3	3
Ingeniería, industria y construcción	17	2	14	12	2	3	3	0	3	3	0	3
Agricultura	17	0	10	10	0	7	7	0	7	7	0	7
Salud y servicios sociales	14	10	9	2	7	5	2	3	5	2	3	5
Servicios	3	2	1	0	1	2	1	1	2	1	1	2
No declarada	4	2	3	2	1	1	0	1	1	0	1	1
La Isabela (D.M.)	19	9	13	8	5	6	2	4	6	2	4	6
Educación	2	2	0	0	0	2	0	2	2	0	2	2
Humanidades y artes	0	0	0	0	0	0	0	0	0	0	0	0
Ciencias sociales, educación comercial y derecho	6	4	5	2	3	1	0	1	1	0	1	1
Ciencias	4	1	2	2	0	2	1	1	2	1	1	2
Ingeniería, industria y construcción	3	0	2	2	0	1	1	0	1	1	0	1
Agricultura	0	0	0	0	0	0	0	0	0	0	0	0
Salud y servicios sociales	3	2	3	1	2	0	0	0	0	0	0	0
Servicios	1	1	1	1	0	0	0	0	0	0	0	0
No declarada	0	0	0	0	0	0	0	0	0	0	0	0
Belloso (D.M.)	54	22	9	7	2	45	25	20	45	25	20	45
Educación	24	15	4	2	2	20	7	13	20	7	13	20
Humanidades y artes	3	1	0	0	0	3	2	1	3	2	1	3
Ciencias sociales, educación comercial y derecho	9	4	1	1	0	8	4	4	8	4	4	8
Ciencias	5	1	1	1	0	4	3	1	4	3	1	4
Ingeniería, industria y construcción	1	0	0	0	0	0	0	0	0	0	0	0
Agricultura	8	0	0	0	0	8	8	0	8	8	0	8
Salud y servicios sociales	1	1	0	0	1	1	0	1	1	0	1	1
Servicios	2	0	2	2	0	0	0	0	0	0	0	0
No declarada	1	0	0	0	0	1	1	0	1	1	0	1

Cuadro 10, continuación...

Región, provincia, municipio, distrito municipal y grupos amplios de educación terciaria	Población de 15 años y más											
	Total			Urbana			Rural					
	Hombres	Mujeres	Total	Hombres	Mujeres	Total	Hombres	Mujeres	Total			
El Estrecho de Luperón Omar Bross (D.M.)	65	40	105	23	29	52	23	29	52	13	2	11
Educación	35	21	56	13	16	29	13	16	29	6	1	5
Humanidades y artes	4	4	8	0	3	3	0	3	3	1	0	1
Ciencias sociales, educación comercial y derecho	14	7	21	7	4	11	7	4	11	3	0	3
Ciencias	2	0	2	2	0	2	2	0	2	0	0	0
Ingeniería, industria y construcción	1	0	1	0	0	0	0	0	0	1	1	0
Agricultura	1	0	1	1	0	1	1	0	1	0	0	0
Salud y servicios sociales	5	5	10	4	4	8	0	4	4	1	0	1
Servicios	0	0	0	0	0	0	0	0	0	0	0	0
No declarada	3	3	6	0	2	2	0	2	2	1	0	1
Municipio Sosúa	1,917	967	2,884	418	375	793	418	375	793	1,124	549	575
Educación	340	106	446	37	86	123	37	86	123	217	69	148
Humanidades y artes	133	64	197	29	20	49	29	20	49	84	35	49
Ciencias sociales, educación comercial y derecho	812	376	1,188	171	182	353	171	182	353	459	205	254
Ciencias	137	85	222	59	52	111	59	52	111	78	47	31
Ingeniería, industria y construcción	250	211	461	93	39	132	93	39	132	144	118	26
Agricultura	36	32	68	14	4	18	12	2	14	22	20	2
Salud y servicios sociales	129	51	180	53	78	131	20	33	53	76	31	45
Servicios	27	20	47	6	7	13	6	7	13	19	14	5
No declarada	53	22	75	12	31	43	12	16	28	25	10	15
Sosúa	1,180	574	1,754	246	606	852	246	606	852	708	328	380
Educación	229	77	306	69	152	221	25	44	69	160	52	108
Humanidades y artes	74	37	111	28	37	65	18	10	28	46	19	27
Ciencias sociales, educación comercial y derecho	511	226	737	99	285	384	99	117	216	295	127	168
Ciencias	82	50	132	28	32	60	21	7	28	54	29	25
Ingeniería, industria y construcción	133	115	248	65	18	83	56	9	65	68	59	9
Agricultura	20	17	37	5	3	8	3	2	5	15	14	1
Salud y servicios sociales	82	28	110	14	54	68	14	23	37	45	14	31
Servicios	18	15	33	4	3	7	4	2	6	12	11	1
No declarada	31	9	40	6	22	28	6	12	18	13	3	10
Cabarete (D.M.)	575	318	893	122	257	379	122	97	219	356	196	160
Educación	64	48	112	6	48	54	6	25	31	33	10	23
Humanidades y artes	55	29	84	10	7	17	10	7	17	38	16	22
Ciencias sociales, educación comercial y derecho	239	116	355	53	42	95	53	42	95	144	70	74
Ciencias	43	14	57	12	10	22	12	10	22	17	17	4
Ingeniería, industria y construcción	100	19	119	25	2	27	25	2	27	73	56	17
Agricultura	7	1	8	4	0	4	4	0	4	3	2	1
Salud y servicios sociales	36	19	55	4	7	11	4	7	11	25	15	10
Servicios	9	5	14	2	4	6	2	0	2	7	3	4
No declarada	22	13	35	6	9	15	6	4	10	12	7	5

Región, provincia, municipio, distrito municipal y grupos amplios de educación terciaria	Población de 15 años y más									
	Total		Urbana		Rural		Total		Rural	
	Hombres	Mujeres	Hombres	Mujeres	Hombres	Mujeres	Hombres	Mujeres	Hombres	Mujeres
Sabaneta de Yásica (D.M.)	162	75	87	102	50	52	60	25	35	
Educación	47	13	34	23	6	17	24	7	17	
Humanidades y artes	4	1	3	4	1	3	0	0	0	
Ciencias sociales, educación comercial y derecho	62	27	35	42	19	23	20	8	12	
Ciencias	12	6	6	9	5	4	3	1	2	
Ingeniería, industria y construcción	17	15	2	14	12	2	3	3	0	
Agricultura	9	9	0	5	5	0	4	4	0	
Salud y servicios sociales	11	4	7	5	2	3	6	2	4	
Servicios	0	0	0	0	0	0	0	0	0	
No declarada	0	0	0	0	0	0	0	0	0	
Municipio Villa Isabela	357	170	187	254	116	138	103	54	49	
Educación	161	62	99	113	41	72	48	21	27	
Humanidades y artes	11	4	7	9	2	7	2	2	0	
Ciencias sociales, educación comercial y derecho	84	42	42	64	28	36	20	14	6	
Ciencias	25	17	8	15	12	3	10	5	5	
Ingeniería, industria y construcción	19	16	3	13	10	3	6	6	0	
Agricultura	21	19	2	17	15	2	4	4	0	
Salud y servicios sociales	33	9	24	22	8	14	11	1	10	
Servicios	2	1	1	0	0	0	2	1	1	
No declarada	1	0	1	1	0	1	0	0	0	
Villa Isabela	256	120	136	186	87	99	70	33	37	
Educación	111	41	70	79	29	50	32	12	20	
Humanidades y artes	6	1	5	6	1	5	0	0	0	
Ciencias sociales, educación comercial y derecho	64	32	32	50	22	28	14	10	4	
Ciencias	20	14	6	12	10	2	8	4	4	
Ingeniería, industria y construcción	13	12	1	10	9	1	3	3	0	
Agricultura	15	13	2	12	10	2	3	3	0	
Salud y servicios sociales	24	6	18	16	6	10	8	0	8	
Servicios	2	1	1	0	0	0	2	1	1	
No declarada	1	0	1	1	0	1	0	0	0	
Estero Hondo (D.M.)	56	27	29	36	15	21	20	12	8	
Educación	26	6	20	18	3	15	8	3	5	
Humanidades y artes	4	3	1	2	1	1	2	2	0	
Ciencias sociales, educación comercial y derecho	9	6	3	4	3	1	5	3	2	
Ciencias	1	1	0	1	1	0	0	0	0	
Ingeniería, industria y construcción	2	2	0	0	0	0	2	2	0	
Agricultura	6	6	0	5	5	0	1	1	0	
Salud y servicios sociales	8	3	5	6	2	4	2	1	1	
Servicios	0	0	0	0	0	0	0	0	0	
No declarada	0	0	0	0	0	0	0	0	0	

Cuadro 10, continuación...

Región, provincia, municipio, distrito municipal y grupos amplios de educación terciaria	Población de 15 años y más									
	Total		Total		Urbana		Rural		Total	
	Hombres	Mujeres	Hombres	Mujeres	Hombres	Mujeres	Hombres	Mujeres	Hombres	Mujeres
La Jaiba (D.M.)	28	14	14	14	23	10	13	5	4	1
Educación	14	8	6	10	5	5	1	4	3	1
Humanidades y artes	0	0	0	0	0	0	0	0	0	0
Ciencias sociales, educación comercial y derecho	9	4	5	8	3	3	5	1	1	0
Ciencias	2	1	1	2	1	1	1	0	0	0
Ingeniería, industria y construcción	3	1	2	3	1	1	2	0	0	0
Agricultura	0	0	0	0	0	0	0	0	0	0
Salud y servicios sociales	0	0	0	0	0	0	0	0	0	0
Servicios	0	0	0	0	0	0	0	0	0	0
No declarada	0	0	0	0	0	0	0	0	0	0
Gualete (D.M.)	17	9	8	9	9	4	5	8	5	3
Educación	10	7	3	6	4	4	2	4	3	1
Humanidades y artes	1	0	1	1	1	0	1	0	0	0
Ciencias sociales, educación comercial y derecho	2	0	2	2	0	0	2	0	0	0
Ciencias	2	1	1	1	0	0	0	2	1	1
Ingeniería, industria y construcción	1	1	0	0	0	0	0	1	1	0
Agricultura	0	0	0	0	0	0	0	0	0	0
Salud y servicios sociales	1	0	1	0	0	0	0	1	0	1
Servicios	0	0	0	0	0	0	0	0	0	0
No declarada	0	0	0	0	0	0	0	0	0	0
Municipio Villa Montellano	436	197	239	344	157	187	92	40	52	
Educación	104	23	81	89	20	69	15	3	12	
Humanidades y artes	20	9	11	13	6	7	7	3	4	
Ciencias sociales, educación comercial y derecho	212	96	116	176	83	93	36	13	23	
Ciencias	27	18	9	18	14	4	9	4	5	
Ingeniería, industria y construcción	39	29	10	21	15	6	18	14	4	
Agricultura	9	8	1	5	5	0	4	3	1	
Salud y servicios sociales	16	7	9	14	7	7	2	0	2	
Servicios	5	5	0	5	5	0	0	0	0	
No declarada	4	2	2	3	2	1	1	0	1	
Villa Montellano	436	197	239	344	157	187	92	40	52	
Educación	104	23	81	89	20	69	15	3	12	
Humanidades y artes	20	9	11	13	6	7	7	3	4	
Ciencias sociales, educación comercial y derecho	212	96	116	176	83	93	36	13	23	
Ciencias	27	18	9	18	14	4	9	4	5	
Ingeniería, industria y construcción	39	29	10	21	15	6	18	14	4	
Agricultura	9	8	1	5	5	0	4	3	1	
Salud y servicios sociales	16	7	9	14	7	7	2	0	2	
Servicios	5	5	0	5	5	0	0	0	0	
No declarada	4	2	2	3	2	1	1	0	1	

Región, provincia, municipio, distrito municipal y grupos amplios de educación terciaria	Población de 15 años y más														
	Total					Urbana					Rural				
	Total	Hombres	Mujeres	Total	Hombres	Mujeres	Total	Hombres	Mujeres	Total	Hombres	Mujeres			
Provincia Santiago	52,860	21,827	31,033	47,018	19,443	27,575	5,842	2,384	3,458	1,498	1,058				
Educación	7,673	1,842	5,831	6,175	1,402	4,773	1,498	440	1,058	1,498	81				
Humanidades y artes	1,415	634	781	1,257	557	700	158	77	81	158	77				
Ciencias sociales, educación comercial y derecho	24,861	8,734	16,127	22,560	7,940	14,620	2,301	794	1,507	2,301	1,507				
Ciencias	2,976	1,552	1,424	2,653	1,401	1,252	323	151	172	323	172				
Ingeniería, industria y construcción	8,023	5,774	2,249	7,229	5,189	2,040	794	585	209	794	209				
Agricultura	1,160	1,001	159	1,015	876	139	145	125	20	145	20				
Salud y servicios sociales	5,817	1,858	3,959	5,316	1,707	3,609	501	151	350	501	151				
Servicios	219	148	71	199	131	68	20	17	3	20	17				
No declarada	716	284	432	614	240	374	102	44	58	102	44				
Municipio Santiago	44,535	18,454	26,081	41,968	17,439	24,529	2,567	1,015	1,552	2,567	1,015				
Educación	5,220	1,132	4,088	4,728	1,022	3,706	492	110	382	492	110				
Humanidades y artes	1,164	514	650	1,108	490	618	56	24	32	56	24				
Ciencias sociales, educación comercial y derecho	21,729	7,612	14,117	20,581	7,217	13,364	1,148	395	753	1,148	395				
Ciencias	2,516	1,330	1,186	2,367	1,261	1,106	149	69	80	149	69				
Ingeniería, industria y construcción	7,021	5,037	1,984	6,669	4,779	1,890	352	258	94	352	258				
Agricultura	941	807	134	878	753	125	63	54	9	63	54				
Salud y servicios sociales	5,170	1,678	3,492	4,922	1,598	3,324	248	80	168	248	80				
Servicios	185	124	61	178	118	60	7	6	1	7	6				
No declarada	589	220	369	537	201	336	52	19	33	52	19				
Santiago	42,796	17,744	25,052	41,243	17,141	24,102	1,553	603	950	1,553	603				
Educación	4,774	1,010	3,764	4,508	953	3,555	266	57	209	266	57				
Humanidades y artes	1,116	496	620	1,085	481	604	31	15	16	31	15				
Ciencias sociales, educación comercial y derecho	21,014	7,343	13,671	20,307	7,112	13,195	707	231	476	707	231				
Ciencias	2,414	1,281	1,133	2,320	1,236	1,084	94	45	49	94	45				
Ingeniería, industria y construcción	6,820	4,877	1,943	6,600	4,723	1,877	220	154	66	220	154				
Agricultura	900	774	126	863	742	121	37	32	5	37	32				
Salud y servicios sociales	5,012	1,633	3,379	4,859	1,582	3,277	153	51	102	153	51				
Servicios	180	119	61	176	116	60	4	3	1	4	3				
No declarada	566	211	355	525	196	329	41	15	26	41	15				
Pedro García (D.M.)	72	34	38	57	27	30	15	7	8	15	7				
Educación	41	13	28	34	11	23	7	2	5	7	2				
Humanidades y artes	3	3	0	2	2	0	1	1	0	1	0				
Ciencias sociales, educación comercial y derecho	15	9	6	13	8	5	2	1	1	2	1				
Ciencias	0	0	0	0	0	0	0	0	0	0	0				
Ingeniería, industria y construcción	6	6	0	4	4	0	2	2	0	2	0				
Agricultura	1	1	0	1	1	0	0	0	0	0	0				
Salud y servicios sociales	4	2	2	3	1	2	1	1	0	1	0				
Servicios	0	0	0	0	0	0	0	0	0	0	0				
No declarada	2	0	2	0	0	0	2	0	0	2	0				

Cuadro 10, continuación...

Región, provincia, municipio, distrito municipal y grupos amplios de educación terciaria	Población de 15 años y más											
	Total				Urbana				Rural			
	Hombres	Mujeres	Total	Hombres	Mujeres	Total	Hombres	Mujeres	Total	Hombres	Mujeres	Total
Baitoa (D.M.)	174	111	104	33	71	70	30	40	30	7	17	
Educación	47	30	23	10	13	24	7	2	7	2	2	
Humanidades y artes	13	10	9	1	8	4	2	2	2	2	10	
Ciencias sociales, educación comercial y derecho	64	41	46	15	31	18	8	10	8	1	4	
Ciencias	10	8	5	1	4	5	1	4	1	5	3	
Ingeniería, industria y construcción	15	6	7	4	3	8	5	3	4	4	0	
Agricultura	6	1	2	1	1	4	1	0	1	1	2	
Salud y servicios sociales	15	13	12	1	11	3	1	2	1	1	0	
Servicios	1	0	0	0	0	1	1	0	1	1	2	
No declarada	3	2	0	0	0	3	1	2	1	1	48	
La Canela (D.M.)	223	132	145	61	84	78	30	48	30	9	13	
Educación	67	48	45	10	35	22	9	13	9	2	2	
Humanidades y artes	7	4	4	2	2	3	1	2	1	1	2	
Ciencias sociales, educación comercial y derecho	85	54	53	22	31	32	9	23	9	1	4	
Ciencias	16	8	11	7	4	5	3	1	3	2	1	
Ingeniería, industria y construcción	18	4	14	11	3	4	3	1	3	2	0	
Agricultura	7	1	5	4	1	2	2	0	2	4	5	
Salud y servicios sociales	21	12	12	5	7	9	4	5	4	0	0	
Servicios	0	0	0	0	0	0	0	0	0	0	0	
No declarada	2	1	1	0	1	1	1	0	1	1	473	
San Francisco de Jacagua (D.M.)	1,001	406	206	84	122	795	322	473	322	29	120	
Educación	187	148	38	10	28	149	29	120	29	4	12	
Humanidades y artes	19	14	3	1	2	16	4	12	4	4	234	
Ciencias sociales, educación comercial y derecho	468	295	94	33	61	374	140	234	140	21	22	
Ciencias	60	30	17	9	8	43	21	22	21	89	24	
Ingeniería, industria y construcción	140	30	27	21	6	113	89	24	89	12	3	
Agricultura	17	3	2	2	0	15	12	3	12	23	56	
Salud y servicios sociales	100	72	21	5	16	79	23	56	23	2	0	
Servicios	4	0	2	2	0	2	2	0	2	2	2	
No declarada	6	3	2	1	1	4	2	2	2	2	33	
Hato del Yaque (D.M.)	269	116	213	93	120	56	23	33	23	6	18	
Educación	104	34	80	28	52	24	6	18	6	1	0	
Humanidades y artes	6	2	5	3	2	1	1	0	1	6	9	
Ciencias sociales, educación comercial y derecho	83	50	68	27	41	15	6	9	6	1	1	
Ciencias	16	7	14	8	6	2	1	1	1	5	0	
Ingeniería, industria y construcción	22	1	17	16	1	5	5	0	5	4	1	
Agricultura	10	3	5	3	2	5	4	1	4	0	3	
Salud y servicios sociales	18	14	15	4	11	3	0	0	0	0	0	
Servicios	0	0	0	0	0	0	0	0	0	5	1	
No declarada	10	6	9	4	6	1	1	0	1	1	0	

Región, provincia, municipio, distrito municipal y grupos amplios de educación terciaria	Población de 15 años y más											
	Total			Urbana			Rural					
	Total	Hombres	Mujeres	Total	Hombres	Mujeres	Total	Hombres	Mujeres			
Municipio Bisónó	1,176	478	698	1,023	414	609	153	64	89			
Educación	315	90	225	264	70	194	51	20	31			
Humanidades y artes	47	17	30	40	13	27	7	4	3			
Ciencias sociales, educación comercial y derecho	475	166	309	424	150	274	51	16	35			
Ciencias	69	39	30	57	32	25	12	7	5			
Ingeniería, industria y construcción	142	105	37	129	95	34	13	10	3			
Agricultura	29	27	2	25	23	2	4	4	0			
Salud y servicios sociales	85	28	57	70	25	45	15	3	12			
Servicios	0	0	0	0	0	0	0	0	0			
No declarada	14	6	8	14	6	8	0	0	0			
Bisonó	1,176	478	698	1,023	414	609	153	64	89			
Educación	315	90	225	264	70	194	51	20	31			
Humanidades y artes	47	17	30	40	13	27	7	4	3			
Ciencias sociales, educación comercial y derecho	475	166	309	424	150	274	51	16	35			
Ciencias	69	39	30	57	32	25	12	7	5			
Ingeniería, industria y construcción	142	105	37	129	95	34	13	10	3			
Agricultura	29	27	2	25	23	2	4	4	0			
Salud y servicios sociales	85	28	57	70	25	45	15	3	12			
Servicios	0	0	0	0	0	0	0	0	0			
No declarada	14	6	8	14	6	8	0	0	0			
Municipio Jánico	297	134	163	183	83	100	114	51	63			
Educación	141	59	82	68	26	42	73	33	40			
Humanidades y artes	11	5	6	7	4	3	4	1	3			
Ciencias sociales, educación comercial y derecho	76	29	47	57	24	33	19	5	14			
Ciencias	14	7	7	9	4	5	5	3	2			
Ingeniería, industria y construcción	22	17	5	17	13	4	5	4	1			
Agricultura	6	5	1	6	5	1	0	0	0			
Salud y servicios sociales	15	6	9	12	5	7	3	1	2			
Servicios	5	2	3	3	0	3	2	2	0			
No declarada	7	4	3	4	2	2	3	2	1			
Jánico	208	91	117	138	64	74	70	27	43			
Educación	82	36	46	40	17	23	42	19	23			
Humanidades y artes	8	3	5	5	2	3	3	1	2			
Ciencias sociales, educación comercial y derecho	61	20	41	46	18	28	15	2	13			
Ciencias	12	6	6	8	4	4	4	2	2			
Ingeniería, industria y construcción	21	16	5	17	13	4	4	3	1			
Agricultura	5	5	0	5	5	0	0	0	0			
Salud y servicios sociales	12	3	9	10	3	7	2	0	2			
Servicios	3	0	3	3	0	3	0	0	0			
No declarada	4	2	2	4	2	2	0	0	0			

Cuadro 10, continuación...

Región, provincia, municipio, distrito municipal y grupos amplios de educación terciaria	Población de 15 años y más											
	Total				Urbana				Rural			
	Hombres	Mujeres	Total	Hombres	Mujeres	Total	Hombres	Mujeres	Total	Hombres	Mujeres	Total
Juncalito (D.M.)	43	21	22	30	11	19	13	10	3			
Educación	31	11	20	24	7	17	7	4	3			
Humanidades y artes	2	2	0	2	2	0	0	0	0			
Ciencias sociales, educación comercial y derecho	5	3	2	3	1	2	2	2	0			
Ciencias	1	1	0	0	0	0	1	1	0			
Ingeniería, industria y construcción	0	0	0	0	0	0	0	0	0			
Agricultura	0	0	0	0	0	0	0	0	0			
Salud y servicios sociales	2	2	0	1	1	0	1	1	0			
Servicios	1	1	0	0	0	0	1	1	0			
No declarada	1	1	0	0	0	0	1	1	0			
El Caimito (D.M.)	46	22	24	15	8	7	31	14	17			
Educación	28	12	16	4	2	2	24	10	14			
Humanidades y artes	1	0	1	0	0	0	1	0	1			
Ciencias sociales, educación comercial y derecho	10	6	4	8	5	3	2	1	1			
Ciencias	1	0	1	1	0	1	0	0	0			
Ingeniería, industria y construcción	1	1	0	0	0	0	1	1	0			
Agricultura	1	0	1	1	0	1	0	0	0			
Salud y servicios sociales	1	1	0	1	1	0	0	0	0			
Servicios	1	1	0	0	0	0	1	1	0			
No declarada	2	1	1	0	0	0	2	1	1			
Municipio Lincey al Medio	1,511	557	954	1,149	410	739	362	147	215			
Educación	536	129	407	401	88	313	135	41	94			
Humanidades y artes	38	19	19	20	5	15	18	14	4			
Ciencias sociales, educación comercial y derecho	510	194	316	396	146	250	114	48	66			
Ciencias	67	26	41	56	22	34	11	4	7			
Ingeniería, industria y construcción	171	112	59	125	83	42	46	29	17			
Agricultura	37	33	4	33	30	3	4	3	1			
Salud y servicios sociales	121	30	91	96	26	70	25	4	21			
Servicios	3	2	1	1	1	0	2	1	1			
No declarada	28	12	16	21	9	12	7	3	4			
Lincey al Medio	830	332	498	477	190	287	353	142	211			
Educación	240	59	181	108	19	89	132	40	92			
Humanidades y artes	29	17	12	11	3	8	18	14	4			
Ciencias sociales, educación comercial y derecho	327	125	202	217	80	137	110	45	65			
Ciencias	36	15	21	25	11	14	11	4	7			
Ingeniería, industria y construcción	92	62	30	48	34	14	44	28	16			
Agricultura	25	21	4	21	18	3	4	3	1			
Salud y servicios sociales	65	23	42	40	19	21	25	4	21			
Servicios	3	2	1	1	1	0	2	1	1			
No declarada	13	8	5	6	5	1	7	3	4			

Región, provincia, municipio, distrito municipal y grupos amplios de educación terciaria	Población de 15 años y más												
	Total			Urbana			Rural						
	Hombres	Mujeres	Total	Hombres	Mujeres	Total	Hombres	Mujeres	Total	Hombres	Mujeres		
Las Palomas (D.M.)	681	456	672	220	452	9	5	4	220	452	9	5	4
Educación	296	226	293	69	224	3	1	2	69	224	3	1	2
Humanidades y artes	9	7	9	2	7	0	0	0	2	7	0	0	0
Ciencias sociales, educación comercial y derecho	183	114	179	66	113	4	3	1	66	113	4	3	1
Ciencias	31	20	31	11	20	0	0	0	11	20	0	0	0
Ingeniería, industria y construcción	79	29	77	49	28	2	1	1	49	28	2	1	1
Agricultura	12	0	12	12	0	0	0	0	12	0	0	0	0
Salud y servicios sociales	56	49	56	7	49	0	0	0	7	49	0	0	0
Servicios	0	0	0	0	0	0	0	0	0	0	0	0	0
No declarada	15	11	15	4	11	0	0	0	4	11	0	0	0
Municipio San José de las Matas	675	373	422	186	236	253	116	137	186	236	253	116	137
Educación	320	200	162	57	105	158	63	95	57	105	158	63	95
Humanidades y artes	21	9	14	10	4	7	2	5	10	4	7	2	5
Ciencias sociales, educación comercial y derecho	195	122	147	52	95	48	21	27	52	95	48	21	27
Ciencias	23	9	19	12	7	4	2	2	12	7	4	2	2
Ingeniería, industria y construcción	40	3	30	28	2	10	9	1	28	2	10	9	1
Agricultura	31	0	17	17	0	14	14	0	17	0	14	14	0
Salud y servicios sociales	38	27	28	7	21	10	4	6	7	21	10	4	6
Servicios	1	0	1	1	0	0	0	0	1	0	0	0	0
No declarada	6	3	4	2	2	2	1	1	2	2	2	1	1
San José de las Matas	516	296	345	150	195	171	70	101	150	195	171	70	101
Educación	228	147	119	40	79	109	41	68	40	79	109	41	68
Humanidades y artes	16	7	11	7	4	5	2	3	7	4	5	2	3
Ciencias sociales, educación comercial y derecho	158	105	124	41	83	34	12	22	41	83	34	12	22
Ciencias	22	8	18	12	6	4	2	2	12	6	4	2	2
Ingeniería, industria y construcción	33	2	29	27	2	4	4	0	27	2	4	4	0
Agricultura	21	0	14	14	0	7	7	0	14	0	7	7	0
Salud y servicios sociales	32	24	26	7	19	6	1	5	7	19	6	1	5
Servicios	1	0	1	1	0	0	0	0	1	0	0	0	0
No declarada	5	3	3	1	2	2	1	1	1	2	2	1	1
El Rubio (D.M.)	88	47	48	21	27	40	20	20	21	27	40	20	20
Educación	56	32	25	10	15	31	14	17	10	15	31	14	17
Humanidades y artes	3	0	3	3	0	0	0	0	3	0	0	0	0
Ciencias sociales, educación comercial y derecho	18	11	15	6	9	3	1	2	6	9	3	1	2
Ciencias	1	1	1	0	1	0	0	0	0	1	0	0	0
Ingeniería, industria y construcción	2	1	0	0	0	2	1	1	0	0	2	1	1
Agricultura	4	0	1	1	0	3	3	0	1	0	3	3	0
Salud y servicios sociales	3	2	2	0	2	1	1	0	0	2	1	1	0
Servicios	0	0	0	0	0	0	0	0	0	0	0	0	0
No declarada	1	0	1	1	0	0	0	0	1	0	0	0	0

Cuadro 10, continuación...

Región, provincia, municipio, distrito municipal y grupos amplios de educación terciaria	Población de 15 años y más											
	Total			Urbana			Rural					
	Hombres	Mujeres	Total	Hombres	Mujeres	Total	Hombres	Mujeres	Total	Hombres	Mujeres	
La Cuesta (D.M.)	40	17	57	17	8	25	15	8	23	15	8	
Educación	18	12	30	8	2	10	4	6	10	4	6	
Humanidades y artes	1	1	2	0	0	0	0	0	1	0	1	
Ciencias sociales, educación comercial y derecho	13	3	16	8	5	13	5	3	5	5	0	
Ciencias	0	0	0	0	0	0	0	0	0	0	0	
Ingeniería, industria y construcción	1	0	1	0	0	0	1	0	1	1	0	
Agricultura	4	0	4	1	1	2	3	0	3	3	0	
Salud y servicios sociales	3	1	4	0	0	0	2	1	3	2	1	
Servicios	0	0	0	0	0	0	0	0	0	0	0	
No declarada	0	0	0	0	0	0	0	0	0	0	0	
Las Placetas (D.M.)	31	13	44	12	7	19	11	8	19	11	8	
Educación	18	9	27	10	5	15	4	4	8	4	4	
Humanidades y artes	1	1	2	0	0	0	1	0	1	0	1	
Ciencias sociales, educación comercial y derecho	6	3	9	0	0	0	3	0	6	3	3	
Ciencias	0	0	0	0	0	0	0	0	0	0	0	
Ingeniería, industria y construcción	4	0	4	1	1	2	3	0	3	3	0	
Agricultura	2	0	2	1	1	2	1	0	1	1	0	
Salud y servicios sociales	0	0	0	0	0	0	0	0	0	0	0	
Servicios	0	0	0	0	0	0	0	0	0	0	0	
No declarada	0	0	0	0	0	0	0	0	0	0	0	
Municipio Tamboril	1,388	834	2,222	995	391	1,386	163	230	393	163	230	
Educación	391	297	688	301	67	368	27	63	90	27	63	
Humanidades y artes	42	22	64	34	16	50	4	4	8	4	4	
Ciencias sociales, educación comercial y derecho	580	357	937	410	162	572	61	109	170	61	109	
Ciencias	76	35	111	43	24	67	17	16	33	17	16	
Ingeniería, industria y construcción	142	34	176	98	74	172	34	10	44	34	10	
Agricultura	29	6	35	18	15	33	8	3	11	8	3	
Salud y servicios sociales	92	67	159	65	18	83	7	20	27	7	20	
Servicios	6	3	9	5	2	7	1	0	1	1	0	
No declarada	30	13	43	21	13	34	4	5	9	4	5	
Tamboril	1,152	685	1,837	809	320	1,129	147	196	343	147	196	
Educación	298	230	528	231	47	278	21	46	67	21	46	
Humanidades y artes	34	16	50	27	14	41	4	3	7	4	3	
Ciencias sociales, educación comercial y derecho	497	304	801	343	137	480	56	98	154	56	98	
Ciencias	73	34	107	40	22	62	17	16	33	17	16	
Ingeniería, industria y construcción	114	28	142	76	56	132	30	8	38	30	8	
Agricultura	26	6	32	16	13	29	7	3	10	7	3	
Salud y servicios sociales	76	52	128	51	17	68	7	18	25	7	18	
Servicios	6	3	9	5	2	7	1	0	1	1	0	
No declarada	28	12	40	20	12	32	4	4	8	4	4	

Región, provincia, municipio, distrito municipal y grupos amplios de educación terciaria	Población de 15 años y más											
	Total				Urbana				Rural			
	Hombres	Mujeres	Total	Hombres	Mujeres	Total	Hombres	Mujeres	Total	Hombres	Mujeres	Total
Canca la Piedra (D.M.)	236	149	186	71	115	50	16	34	17	6	23	
Educación	93	67	70	20	50	23	6	17	1	0	1	
Humanidades y artes	8	6	7	2	5	1	0	1	11	5	16	
Ciencias sociales, educación comercial y derecho	83	53	67	25	42	16	5	11	0	0	0	
Ciencias	3	1	3	2	1	0	0	0	2	4	2	
Ingeniería, industria y construcción	28	6	22	18	4	6	1	1	2	0	2	
Agricultura	3	0	2	2	0	1	1	0	2	0	2	
Salud y servicios sociales	16	15	14	1	13	2	0	2	0	0	0	
Servicios	0	0	0	0	0	0	0	0	0	0	0	
No declarada	2	1	1	1	0	1	0	1	1	0	1	
Municipio Villa González	991	573	634	265	369	357	153	204	66	28	94	
Educación	205	153	111	24	87	94	28	66	3	5	5	
Humanidades y artes	19	8	14	9	5	5	2	3	7	7	14	
Ciencias sociales, educación comercial y derecho	439	277	293	110	183	146	52	94	15	40	55	
Ciencias	54	35	40	12	28	14	7	7	3	17	20	
Ingeniería, industria y construcción	139	37	84	62	22	55	40	15	4	15	19	
Agricultura	52	44	32	27	5	20	17	3	15	4	19	
Salud y servicios sociales	73	53	54	16	38	19	4	15	2	2	4	
Servicios	8	1	6	5	1	2	2	0	1	1	2	
No declarada	2	1	0	0	0	2	1	1	176	125	301	
Villa González	865	499	564	241	323	301	125	176	52	19	71	
Educación	167	126	96	22	74	71	19	52	2	2	4	
Humanidades y artes	14	5	10	7	3	4	2	2	46	5	51	
Ciencias sociales, educación comercial y derecho	393	244	263	103	160	130	46	84	33	15	48	
Ciencias	47	31	37	11	26	10	5	5	4	1	5	
Ingeniería, industria y construcción	122	36	74	53	21	48	33	15	15	4	19	
Agricultura	47	8	29	24	5	18	15	3	0	0	0	
Salud y servicios sociales	68	48	49	16	33	19	4	15	1	1	2	
Servicios	7	1	6	5	1	1	1	0	0	0	0	
No declarada	0	0	0	0	0	0	0	0	9	9	18	
Palmar Arriba (D.M.)	73	44	51	16	35	22	13	9	2	2	4	
Educación	12	9	8	1	7	4	2	2	0	0	0	
Humanidades y artes	2	2	2	0	2	0	0	0	4	4	8	
Ciencias sociales, educación comercial y derecho	36	26	26	6	20	10	4	6	1	1	2	
Ciencias	2	1	0	0	0	0	0	0	0	0	0	
Ingeniería, industria y construcción	13	1	9	8	1	4	4	0	0	0	0	
Agricultura	1	0	1	1	0	0	0	0	0	0	0	
Salud y servicios sociales	5	5	5	0	5	0	0	0	1	1	2	
Servicios	1	0	0	0	0	0	0	0	0	0	0	
No declarada	1	1	0	0	0	1	1	1	0	0	1	

Cuadro 10, continuación...

Región, provincia, municipio, distrito municipal y grupos amplios de educación terciaria	Población de 15 años y más											
	Total			Urbana			Rural					
	Hombres	Mujeres	Total	Hombres	Mujeres	Total	Hombres	Mujeres	Total	Hombres	Mujeres	
El Limón (D.M.)	53	30	19	8	11	34	15	19	19	15	19	
Educación	26	18	7	1	6	19	7	12	12	7	12	
Humanidades y artes	3	1	2	2	0	1	0	1	1	0	1	
Ciencias sociales, educación comercial y derecho	10	7	4	1	3	6	2	4	4	2	4	
Ciencias	5	3	3	1	2	2	1	1	1	1	1	
Ingeniería, industria y construcción	4	0	1	1	0	3	3	0	3	0	0	
Agricultura	4	0	2	2	0	2	2	0	2	0	0	
Salud y servicios sociales	0	0	0	0	0	0	0	0	0	0	0	
Servicios	0	0	0	0	0	0	0	0	0	0	0	
No declarada	1	1	0	0	0	1	0	1	1	0	1	
Municipio Puñal	2,116	1,261	533	203	330	1,583	652	931	931	652	931	
Educación	492	348	105	32	73	387	112	275	275	112	275	
Humanidades y artes	63	32	11	5	6	52	26	26	26	26	26	
Ciencias sociales, educación comercial y derecho	801	543	217	69	148	584	189	395	395	189	395	
Ciencias	137	74	48	24	24	89	39	50	50	39	50	
Ingeniería, industria y construcción	329	87	68	47	21	261	195	66	66	195	66	
Agricultura	35	4	6	6	0	29	25	4	4	25	4	
Salud y servicios sociales	211	153	61	10	51	150	48	102	102	48	102	
Servicios	10	8	5	4	1	5	4	1	1	4	1	
No declarada	38	18	12	6	6	26	14	12	12	14	12	
Puñal	1,113	650	255	106	149	858	357	501	501	357	501	
Educación	252	177	38	9	29	214	66	148	148	66	148	
Humanidades y artes	34	15	7	4	3	27	15	12	12	15	12	
Ciencias sociales, educación comercial y derecho	399	271	107	39	68	292	89	203	203	89	203	
Ciencias	75	38	18	10	8	57	27	30	30	27	30	
Ingeniería, industria y construcción	178	45	34	25	9	144	108	36	36	108	36	
Agricultura	18	2	3	3	0	15	13	2	2	13	2	
Salud y servicios sociales	130	89	37	9	28	93	32	61	61	32	61	
Servicios	7	2	3	2	1	4	3	1	1	3	1	
No declarada	20	11	8	5	3	12	4	8	8	4	8	
Guayabal (D.M.)	271	170	102	33	69	169	68	101	101	68	101	
Educación	90	60	37	13	24	53	17	36	36	17	36	
Humanidades y artes	4	0	0	0	0	4	4	0	0	4	0	
Ciencias sociales, educación comercial y derecho	106	72	36	11	25	70	23	47	47	23	47	
Ciencias	9	6	5	2	3	4	1	3	3	1	3	
Ingeniería, industria y construcción	34	12	14	6	8	20	16	4	4	16	4	
Agricultura	3	0	0	0	0	3	3	0	0	3	0	
Salud y servicios sociales	19	18	8	0	8	11	1	10	10	1	10	
Servicios	1	0	1	1	0	0	0	0	0	0	0	
No declarada	5	2	1	0	1	4	3	1	1	3	1	

Cuadro 10, continuación...

Región, provincia, municipio, distrito municipal y grupos amplios de educación terciaria	Población de 15 años y más											
	Total				Urbana				Rural			
	Hombres	Mujeres	Total	Hombres	Mujeres	Total	Hombres	Mujeres	Total	Hombres	Mujeres	Total
Canabacoa (D.M.)	732	441	1176	64	112	176	227	556	227	329	556	
Educación	150	111	30	10	20	30	29	120	29	91	120	
Humanidades y artes	25	17	4	1	3	4	7	21	7	14	21	
Ciencias sociales, educación comercial y derecho	296	200	74	19	55	74	77	222	77	145	222	
Ciencias	53	30	25	12	13	25	11	28	11	17	28	
Ingeniería, industria y construcción	117	30	20	16	4	20	71	97	71	26	97	
Agricultura	14	2	3	3	0	3	9	11	9	2	11	
Salud y servicios sociales	62	46	16	1	15	16	15	46	15	31	46	
Servicios	2	0	1	1	0	1	1	1	1	0	1	
No declarada	13	5	3	1	2	3	7	10	7	3	10	
Municipio Sabana Iglesia	171	96	111	52	59	111	23	60	23	37	60	
Educación	53	31	35	16	19	35	6	18	6	12	18	
Humanidades y artes	10	5	9	5	4	9	1	1	1	1	1	
Ciencias sociales, educación comercial y derecho	56	39	35	10	25	35	7	21	7	14	21	
Ciencias	20	7	14	10	4	14	3	6	3	3	6	
Ingeniería, industria y construcción	17	3	9	8	1	9	6	8	6	2	8	
Agricultura	0	0	0	0	0	0	0	0	0	0	0	
Salud y servicios sociales	12	10	8	2	6	8	0	4	0	4	4	
Servicios	1	0	0	0	0	0	0	1	0	0	1	
No declarada	2	1	1	1	0	1	1	1	1	0	1	
Sabana Iglesia	171	96	111	52	59	111	23	60	23	37	60	
Educación	53	31	35	16	19	35	6	18	6	12	18	
Humanidades y artes	10	5	9	5	4	9	1	1	1	1	1	
Ciencias sociales, educación comercial y derecho	56	39	35	10	25	35	7	21	7	14	21	
Ciencias	20	7	14	10	4	14	3	6	3	3	6	
Ingeniería, industria y construcción	17	3	9	8	1	9	6	8	6	2	8	
Agricultura	0	0	0	0	0	0	0	0	0	0	0	
Salud y servicios sociales	12	10	8	2	6	8	0	4	0	4	4	
Servicios	1	0	0	0	0	0	0	1	0	0	1	
No declarada	2	1	1	1	0	1	1	1	1	0	1	

Cuadro 10, continuación...

Región, provincia, municipio, distrito municipal y grupos amplios de educación terciaria	Población de 15 años y más									
	Total		Urbana		Rural		Total		Rural	
	Hombres	Mujeres	Hombres	Mujeres	Hombres	Mujeres	Hombres	Mujeres	Hombres	Mujeres
Región Cibao Sur	27,785	10,826	16,959	21,260	8,368	12,892	6,525	2,458	4,067	1,847
Educación	8,267	1,811	6,456	5,831	1,222	4,609	2,436	589	86	1,847
Humanidades y artes	674	354	320	508	274	234	166	80	86	1,266
Ciencias sociales, educación comercial y derecho	9,839	3,674	6,165	7,888	2,989	4,899	1,951	685	1,266	1,266
Ciencias	1,357	683	674	1,063	546	517	294	137	157	157
Ingeniería, industria y construcción	2,473	1,992	481	1,977	1,585	392	496	407	89	89
Agricultura	1,562	1,355	207	1,095	937	158	467	418	49	49
Salud y servicios sociales	3,233	787	2,446	2,622	689	1,933	611	98	513	513
Servicios	88	59	29	65	48	17	23	11	12	12
No declarada	292	111	181	211	78	133	81	33	48	48
Provincia La Vega	14,915	6,013	8,902	10,409	4,261	6,148	4,506	1,752	2,754	1,119
Educación	3,653	872	2,781	2,162	500	1,662	1,491	372	1,119	1,119
Humanidades y artes	339	170	169	222	114	108	117	56	61	61
Ciencias sociales, educación comercial y derecho	5,785	2,056	3,729	4,303	1,561	2,742	1,482	495	987	987
Ciencias	685	334	351	490	249	241	195	85	110	110
Ingeniería, industria y construcción	1,513	1,185	328	1,120	862	258	393	323	70	70
Agricultura	923	824	99	578	511	67	345	313	32	32
Salud y servicios sociales	1,790	467	1,323	1,383	394	989	407	73	334	334
Servicios	52	35	17	34	26	8	18	9	9	9
No declarada	175	70	105	117	44	73	58	26	32	32
Municipio La Vega	11,244	4,438	6,806	7,912	3,216	4,696	3,332	1,222	2,110	2,110
Educación	2,477	547	1,930	1,396	300	1,096	1,081	247	834	834
Humanidades y artes	234	107	127	150	71	79	84	36	48	48
Ciencias sociales, educación comercial y derecho	4,559	1,629	2,930	3,401	1,251	2,150	1,158	378	780	780
Ciencias	535	250	285	381	188	193	154	62	92	92
Ingeniería, industria y construcción	1,249	973	276	956	732	224	293	241	52	52
Agricultura	554	499	55	356	319	37	198	180	18	18
Salud y servicios sociales	1,484	367	1,117	1,172	314	858	342	53	259	259
Servicios	32	22	10	21	16	5	11	6	5	5
No declarada	120	44	76	79	25	54	41	19	22	22
La Vega	10,228	4,046	6,182	7,647	3,114	4,533	2,581	932	1,649	1,649
Educación	2,172	464	1,708	1,324	281	1,043	848	183	665	665
Humanidades y artes	199	90	109	135	64	71	64	26	38	38
Ciencias sociales, educación comercial y derecho	4,191	1,517	2,674	3,299	1,219	2,080	892	298	594	594
Ciencias	482	225	257	367	179	188	115	46	69	69
Ingeniería, industria y construcción	1,147	890	257	933	715	218	214	175	39	39
Agricultura	497	450	47	338	305	33	159	145	14	14
Salud y servicios sociales	1,398	350	1,048	1,152	311	841	246	39	207	207
Servicios	29	20	9	21	16	5	8	4	4	4
No declarada	113	40	73	78	24	54	35	16	19	19

Región, provincia, municipio, distrito municipal y grupos amplios de educación terciaria	Población de 15 años y más											
	Total				Urbana				Rural			
	Hombres	Mujeres	Total	Hombres	Mujeres	Total	Hombres	Mujeres	Total	Hombres	Mujeres	Total
Río Verde Arriba (D.M.)	693	399	294	206	116	487	90	116	204	283	204	283
Educación	160	107	53	50	33	110	17	33	36	74	36	74
Humanidades y artes	25	13	12	13	7	12	6	7	6	6	6	6
Ciencias sociales, educación comercial y derecho	278	196	82	81	52	197	29	52	53	144	53	144
Ciencias	42	21	21	12	4	30	8	4	13	17	13	17
Ingeniería, industria y construcción	78	14	64	19	5	59	14	5	50	9	50	9
Agricultura	49	7	42	16	4	33	12	4	30	3	30	3
Salud y servicios sociales	55	39	16	14	11	41	3	11	13	28	13	28
Servicios	3	1	2	0	0	3	0	0	2	1	2	1
No declarada	3	1	2	1	0	2	1	0	1	1	1	1
El Ranchito (D.M.)	172	129	43	54	43	118	11	43	32	86	32	86
Educación	67	63	4	21	20	46	1	20	3	43	3	43
Humanidades y artes	5	3	2	2	1	3	1	1	1	2	1	2
Ciencias sociales, educación comercial y derecho	50	30	20	17	14	33	3	14	17	16	17	16
Ciencias	8	5	3	2	1	6	1	1	2	4	2	4
Ingeniería, industria y construcción	10	1	9	4	1	6	3	1	6	0	6	0
Agricultura	5	1	4	2	0	3	2	0	2	1	2	1
Salud y servicios sociales	26	25	1	6	6	20	0	6	1	19	1	19
Servicios	0	0	0	0	0	0	0	0	0	0	0	0
No declarada	1	1	0	0	0	1	0	0	0	1	0	1
Taveras (D.M.)	151	96	55	5	4	146	1	4	54	92	54	92
Educación	78	52	26	1	0	77	1	0	25	52	25	52
Humanidades y artes	5	2	3	0	0	5	0	0	3	2	3	2
Ciencias sociales, educación comercial y derecho	40	30	10	4	4	36	0	4	10	26	10	26
Ciencias	3	2	1	0	0	3	0	0	1	2	1	2
Ingeniería, industria y construcción	14	4	10	0	0	14	0	0	10	4	10	4
Agricultura	3	0	3	0	0	3	0	0	3	0	3	0
Salud y servicios sociales	5	5	0	0	0	5	0	0	0	5	0	5
Servicios	0	0	0	0	0	0	0	0	0	0	0	0
No declarada	3	1	2	0	0	3	0	0	2	1	2	1
Municipio Constanza	1,218	656	562	917	414	301	414	503	148	153	148	153
Educación	439	309	130	320	234	119	86	234	44	75	44	75
Humanidades y artes	31	8	23	21	4	10	17	4	6	4	6	4
Ciencias sociales, educación comercial y derecho	400	249	151	324	199	76	125	199	26	50	26	50
Ciencias	37	13	24	31	10	6	21	10	3	3	3	3
Ingeniería, industria y construcción	63	13	50	43	9	20	34	9	16	4	16	4
Agricultura	140	8	132	93	5	47	88	5	44	3	44	3
Salud y servicios sociales	89	45	44	71	36	18	35	36	9	9	9	9
Servicios	7	3	4	5	4	2	4	1	0	2	0	2
No declarada	12	8	4	9	4	3	4	5	0	3	0	3

Región, provincia, municipio, distrito municipal y grupos amplios de educación terciaria	Población de 15 años y más											
	Total		Hombres		Mujeres		Total		Urbana		Rural	
	Hombres	Mujeres	Hombres	Mujeres	Hombres	Mujeres	Total	Hombres	Mujeres	Hombres	Mujeres	
Constanza	932	431	501	833	383	450	99	48	51	48	51	
Educación	308	89	219	280	80	200	28	9	19	9	19	
Humanidades y artes	22	17	5	21	17	4	1	0	1	0	1	
Ciencias sociales, educación comercial y derecho	333	126	207	303	118	185	30	8	22	8	22	
Ciencias	30	20	10	26	18	8	4	2	2	2	2	
Ingeniería, industria y construcción	48	39	9	39	31	8	9	8	1	8	1	
Agricultura	102	96	6	83	78	5	19	18	1	18	1	
Salud y servicios sociales	74	36	38	67	33	34	7	3	4	3	4	
Servicios	5	4	1	5	4	1	0	0	0	0	0	
No declarada	10	4	6	9	4	5	1	0	1	0	1	
Tireo (D.M.)	200	97	103	58	23	35	142	74	68	74	68	
Educación	102	36	66	22	4	18	80	32	48	32	48	
Humanidades y artes	5	3	2	0	0	0	5	3	2	3	2	
Ciencias sociales, educación comercial y derecho	41	14	27	17	5	12	24	9	15	9	15	
Ciencias	5	3	2	4	2	2	1	1	0	1	0	
Ingeniería, industria y construcción	9	8	1	3	2	1	6	6	0	6	0	
Agricultura	26	26	0	8	8	0	18	18	0	18	0	
Salud y servicios sociales	10	7	3	4	2	2	6	5	1	5	1	
Servicios	1	0	1	0	0	0	1	0	1	0	1	
No declarada	1	0	1	0	0	0	1	0	1	0	1	
La Sabina (D.M.)	86	34	52	26	8	18	60	26	34	26	34	
Educación	29	5	24	18	2	16	11	3	8	3	8	
Humanidades y artes	4	3	1	0	0	0	4	3	1	3	1	
Ciencias sociales, educación comercial y derecho	26	11	15	4	2	2	22	9	13	9	13	
Ciencias	2	1	1	1	1	0	1	0	1	0	1	
Ingeniería, industria y construcción	6	3	3	1	1	0	5	2	3	2	3	
Agricultura	12	10	2	2	2	0	10	8	2	8	2	
Salud y servicios sociales	5	1	4	0	0	0	5	1	4	1	4	
Servicios	1	0	1	0	0	0	1	0	1	0	1	
No declarada	1	0	1	0	0	0	1	0	1	0	1	
Municipio Jarabacoa	1,707	748	959	1,220	502	718	487	246	241	246	241	
Educación	513	151	362	341	94	247	172	57	115	57	115	
Humanidades y artes	59	35	24	43	24	19	16	11	5	11	5	
Ciencias sociales, educación comercial y derecho	592	201	391	460	147	313	132	54	78	54	78	
Ciencias	80	46	34	58	34	24	22	12	10	12	10	
Ingeniería, industria y construcción	133	114	19	90	73	17	43	41	2	41	2	
Agricultura	170	139	31	99	77	22	71	62	9	62	9	
Salud y servicios sociales	118	41	77	99	36	63	19	5	14	5	14	
Servicios	12	8	4	8	6	2	4	2	2	2	2	
No declarada	30	13	17	22	11	11	8	2	6	2	6	

Región, provincia, municipio, distrito municipal y grupos amplios de educación terciaria	Población de 15 años y más											
	Total			Urbana			Rural					
	Hombres	Mujeres	Total	Hombres	Mujeres	Total	Hombres	Mujeres	Total	Hombres	Mujeres	Total
Jarabacoa	1,348	774	1,140	473	667	208	101	107	107	107	107	107
Educación	413	291	326	93	233	87	29	58	58	58	58	58
Humanidades y artes	45	29	35	21	14	10	8	2	2	2	2	2
Ciencias sociales, educación comercial y derecho	477	318	423	132	291	54	27	27	27	27	27	27
Ciencias	64	38	56	34	22	8	4	4	4	4	4	4
Ingeniería, industria y construcción	102	87	85	70	15	17	17	0	0	0	0	0
Agricultura	111	86	93	72	21	18	14	4	4	4	4	4
Salud y servicios sociales	101	35	93	34	59	8	1	7	7	7	7	7
Servicios	8	6	8	6	2	0	0	0	0	0	0	0
No declarada	27	12	21	11	10	6	1	5	5	5	5	5
Buena Vista (D.M.)	321	154	64	24	40	257	130	127	127	127	127	127
Educación	84	22	62	0	8	76	22	54	54	54	54	54
Humanidades y artes	12	4	6	1	5	6	3	3	3	3	3	3
Ciencias sociales, educación comercial y derecho	105	37	34	14	20	71	23	48	48	48	48	48
Ciencias	15	7	2	0	2	13	7	6	6	6	6	6
Ingeniería, industria y construcción	29	25	5	3	2	24	22	2	2	2	2	2
Agricultura	56	50	5	4	1	51	46	5	5	5	5	5
Salud y servicios sociales	15	6	4	2	2	11	4	7	7	7	7	7
Servicios	4	2	0	0	0	4	2	2	2	2	2	2
No declarada	1	1	0	0	0	1	1	0	0	0	0	0
Manabao (D.M.)	38	20	16	5	11	22	15	7	7	7	7	7
Educación	16	7	7	1	6	9	6	3	3	3	3	3
Humanidades y artes	2	2	0	2	0	0	0	0	0	0	0	0
Ciencias sociales, educación comercial y derecho	10	5	3	1	2	7	4	3	3	3	3	3
Ciencias	1	1	0	0	0	1	1	0	0	0	0	0
Ingeniería, industria y construcción	2	2	0	0	0	2	2	0	0	0	0	0
Agricultura	3	3	1	1	0	2	2	0	0	0	0	0
Salud y servicios sociales	2	0	2	0	2	0	0	0	0	0	0	0
Servicios	0	0	0	0	0	0	0	0	0	0	0	0
No declarada	2	0	1	0	1	1	0	1	1	1	1	1
Municipio Jima Abajo	746	265	360	129	231	386	136	250	250	250	250	250
Educación	224	44	105	20	85	119	24	95	95	95	95	95
Humanidades y artes	15	5	8	2	6	7	3	4	4	4	4	4
Ciencias sociales, educación comercial y derecho	234	75	118	38	80	116	37	79	79	79	79	79
Ciencias	33	14	20	6	14	13	8	5	5	5	5	5
Ingeniería, industria y construcción	68	48	31	23	8	37	25	12	12	12	12	12
Agricultura	59	54	30	27	3	29	27	2	2	2	2	2
Salud y servicios sociales	99	15	41	9	32	58	6	52	52	52	52	52
Servicios	1	1	0	0	0	1	1	0	0	0	0	0
No declarada	13	9	7	4	3	6	5	1	1	1	1	1

Cuadro 10, continuación...

Región, provincia, municipio, distrito municipal y grupos amplios de educación terciaria	Población de 15 años y más											
	Total				Urbana				Rural			
	Hombres	Mujeres	Total	Hombres	Mujeres	Total	Hombres	Mujeres	Total	Hombres	Mujeres	Total
Jima Abajo	490	322	215	81	134	275	87	188				
Educación	172	137	68	14	54	104	21	83				
Humanidades y artes	10	6	4	2	2	6	2	4				
Ciencias sociales, educación comercial y derecho	127	86	66	22	44	61	19	42				
Ciencias	19	11	9	2	7	10	6	4				
Ingeniería, industria y construcción	42	16	22	17	5	20	9	11				
Agricultura	40	2	15	15	0	25	23	2				
Salud y servicios sociales	75	63	29	7	22	46	5	41				
Servicios	1	0	0	0	0	1	1	0				
No declarada	4	1	2	2	0	2	1	1				
Rincón (D.M.)	256	159	145	48	97	111	49	62				
Educación	52	43	37	6	31	15	3	12				
Humanidades y artes	5	4	4	0	4	1	1	0				
Ciencias sociales, educación comercial y derecho	107	73	52	16	36	55	18	37				
Ciencias	14	8	11	4	7	3	2	1				
Ingeniería, industria y construcción	26	4	9	6	3	17	16	1				
Agricultura	19	3	15	12	3	4	4	0				
Salud y servicios sociales	24	21	12	2	10	12	1	11				
Servicios	0	0	0	0	0	0	0	0				
No declarada	9	3	5	2	3	4	4	0				
Provincia Sánchez Ramírez	6,676	4,211	5,471	2,051	3,420	1,205	414	791				
Educación	2,712	2,118	2,114	445	1,669	598	149	449				
Humanidades y artes	131	53	105	65	40	26	13	13				
Ciencias sociales, educación comercial y derecho	1,841	1,063	1,592	687	905	249	91	158				
Ciencias	355	180	286	136	150	69	39	30				
Ingeniería, industria y construcción	381	66	340	277	63	41	38	3				
Agricultura	418	66	343	285	58	75	67	8				
Salud y servicios sociales	789	637	655	141	514	134	11	123				
Servicios	12	5	11	7	4	1	0	1				
No declarada	37	23	25	8	17	12	6	6				
Municipio Cotuí	4,014	2,509	3,637	1,382	2,255	377	123	254				
Educación	1,500	1,190	1,291	260	1,031	209	50	159				
Humanidades y artes	68	22	63	42	21	5	4	1				
Ciencias sociales, educación comercial y derecho	1,198	684	1,124	488	636	74	26	48				
Ciencias	219	122	196	85	111	23	12	11				
Ingeniería, industria y construcción	269	50	255	205	50	14	14	0				
Agricultura	239	35	222	189	33	17	15	2				
Salud y servicios sociales	491	389	459	101	358	32	1	31				
Servicios	7	3	7	4	3	0	0	0				
No declarada	23	14	20	8	12	3	1	1				

Región, provincia, municipio, distrito municipal y grupos amplios de educación terciaria	Población de 15 años y más												
	Total				Urbana				Rural				
	Hombres	Mujeres	Total	Hombres	Mujeres	Total	Hombres	Mujeres	Total	Hombres	Mujeres	Total	
Cotacachi	3,658	2,270	3,466	1,324	2,142	192	64	128	1,324	2,142	192	64	128
Educación	1,326	1,049	1,221	249	972	105	28	77	249	972	105	28	77
Humanidades y artes	65	22	61	40	21	4	3	1	40	21	4	3	1
Ciencias sociales, educación comercial y derecho	1,116	636	1,082	468	614	34	12	22	468	614	34	12	22
Ciencias	200	114	187	81	106	13	5	8	81	106	13	5	8
Ingeniería, industria y construcción	256	48	248	200	48	8	8	0	200	48	8	8	0
Agricultura	215	33	205	174	31	10	8	2	174	31	10	8	2
Salud y servicios sociales	453	353	435	100	335	18	0	18	100	335	18	0	18
Servicios	7	3	7	4	3	0	0	0	4	3	0	0	0
No declarada	20	12	20	8	12	0	0	0	8	12	0	0	0
Quita Sueño (D.M.)	146	92	98	38	60	48	16	32	38	60	48	16	32
Educación	44	37	26	4	22	18	3	15	4	22	18	3	15
Humanidades y artes	2	0	2	2	0	0	0	0	2	0	0	0	0
Ciencias sociales, educación comercial y derecho	55	31	32	15	17	23	9	14	15	17	23	9	14
Ciencias	9	4	7	3	4	2	2	0	3	4	2	2	0
Ingeniería, industria y construcción	8	2	6	4	2	2	2	0	4	2	2	2	0
Agricultura	11	2	11	9	2	0	0	0	9	2	0	0	0
Salud y servicios sociales	17	16	14	1	13	3	0	3	1	13	3	0	3
Servicios	0	0	0	0	0	0	0	0	0	0	0	0	0
No declarada	0	0	0	0	0	0	0	0	0	0	0	0	0
Caballero (D.M.)	60	36	13	5	8	47	19	28	5	8	47	19	28
Educación	46	33	11	3	8	35	10	25	3	8	35	10	25
Humanidades y artes	1	0	0	0	0	1	1	0	0	0	1	1	0
Ciencias sociales, educación comercial y derecho	6	1	2	2	0	4	3	1	2	0	4	3	1
Ciencias	3	1	0	0	0	3	2	1	0	0	3	2	1
Ingeniería, industria y construcción	1	0	0	0	0	1	1	0	0	0	1	1	0
Agricultura	0	0	0	0	0	0	0	0	0	0	0	0	0
Salud y servicios sociales	2	1	0	0	0	2	1	1	0	0	2	1	1
Servicios	0	0	0	0	0	0	0	0	0	0	0	0	0
No declarada	1	0	0	0	0	1	1	0	0	0	1	1	0
Comedero Arriba (D.M.)	76	57	36	9	27	40	10	30	9	27	40	10	30
Educación	40	34	20	3	17	20	3	17	3	17	20	3	17
Humanidades y artes	0	0	0	0	0	0	0	0	0	0	0	0	0
Ciencias sociales, educación comercial y derecho	13	9	6	2	4	7	2	5	2	4	7	2	5
Ciencias	4	2	2	1	1	2	1	1	1	1	2	1	1
Ingeniería, industria y construcción	3	0	1	1	0	2	2	0	1	0	2	2	0
Agricultura	4	0	2	2	0	2	2	0	2	0	2	2	0
Salud y servicios sociales	10	10	5	0	5	5	0	5	0	5	5	0	5
Servicios	0	0	0	0	0	0	0	0	0	0	0	0	0
No declarada	2	2	0	0	2	2	0	2	0	2	2	0	2

Cuadro 10, continuación...

Región, provincia, municipio, distrito municipal y grupos amplios de educación terciaria	Población de 15 años y más											
	Total		Hombres		Mujeres		Total		Urbana		Rural	
		Hombres	Mujeres	Total	Hombres	Mujeres	Total	Hombres	Mujeres	Total	Hombres	Mujeres
Platamal (D.M.)	74	20	54	24	6	18	50	14	36	36	14	36
Educación	44	7	37	13	1	12	31	6	25	25	6	25
Humanidades y artes		0	0	0	0	0	0	0	0	0	0	0
Ciencias sociales, educación comercial y derecho	8	1	7	2	1	1	6	0	6	6	0	6
Ciencias	3	2	1	0	0	0	3	2	1	3	2	1
Ingeniería, industria y construcción	1	1	0	0	0	0	1	1	0	1	1	0
Agricultura	9	9	0	4	4	0	5	5	0	5	5	0
Salud y servicios sociales	9	0	9	5	0	5	4	0	4	4	0	4
Servicios	0	0	0	0	0	0	0	0	0	0	0	0
No declarada	0	0	0	0	0	0	0	0	0	0	0	0
Municipio Cévicos	389	138	251	305	106	199	84	32	52	84	32	52
Educación	279	78	201	218	60	158	61	18	43	61	18	43
Humanidades y artes	4	3	1	4	3	1	0	0	0	0	0	0
Ciencias sociales, educación comercial y derecho	47	29	18	36	23	13	11	6	5	11	6	5
Ciencias	16	6	10	12	3	9	4	3	1	4	3	1
Ingeniería, industria y construcción	6	5	1	3	3	0	3	2	1	3	2	1
Agricultura	12	10	2	10	8	2	2	2	0	2	2	0
Salud y servicios sociales	21	5	16	20	5	15	1	0	1	1	0	1
Servicios	2	1	1	2	1	1	0	0	0	0	0	0
No declarada	2	1	1	0	0	0	2	1	1	2	1	1
Cévicos	237	91	146	191	72	119	46	19	27	46	19	27
Educación	166	49	117	134	40	94	32	9	23	32	9	23
Humanidades y artes	3	3	0	3	3	0	0	0	0	0	0	0
Ciencias sociales, educación comercial y derecho	31	21	10	25	17	8	6	4	2	6	4	2
Ciencias	11	4	7	7	1	6	4	3	1	4	3	1
Ingeniería, industria y construcción	5	5	0	3	3	0	2	2	0	2	2	0
Agricultura	5	4	1	5	4	1	0	0	0	0	0	0
Salud y servicios sociales	12	3	9	12	3	9	0	0	0	0	0	0
Servicios	2	1	1	2	1	1	0	0	0	0	0	0
No declarada	2	1	1	0	0	0	2	1	1	2	1	1
La Cueva (D.M.)	152	47	105	114	34	80	38	13	25	38	13	25
Educación	113	29	84	84	20	64	29	9	20	29	9	20
Humanidades y artes	1	0	1	1	0	1	0	0	0	0	0	0
Ciencias sociales, educación comercial y derecho	16	8	8	11	6	5	5	2	3	5	2	3
Ciencias	5	2	3	5	2	3	0	0	0	0	0	0
Ingeniería, industria y construcción	1	0	1	0	0	0	1	1	0	1	1	0
Agricultura	7	6	1	5	4	1	2	2	0	2	2	0
Salud y servicios sociales	9	2	7	8	2	6	1	0	1	1	0	1
Servicios	0	0	0	0	0	0	0	0	0	0	0	0
No declarada	0	0	0	0	0	0	0	0	0	0	0	0

Región, provincia, municipio, distrito municipal y grupos amplios de educación terciaria	Población de 15 años y más											
	Total				Urbana				Rural			
	Total	Hombres	Mujeres	Total	Hombres	Mujeres	Total	Hombres	Mujeres	Total	Hombres	Mujeres
Municipio Fantino	1,298	473	825	915	337	578	383	136	247			
Educación	572	147	425	398	95	303	174	52	122			
Humanidades y artes	21	10	11	15	8	7	6	2	4			
Ciencias sociales, educación comercial y derecho	305	123	182	234	95	139	71	28	43			
Ciencias	72	46	26	47	32	15	25	14	11			
Ingeniería, industria y construcción	68	58	10	54	45	9	14	13	1			
Agricultura	78	63	15	55	44	11	23	19	4			
Salud y servicios sociales	172	24	148	108	18	90	64	6	58			
Servicios	1	0	1	0	0	0	1	0	1			
No declarada	9	2	7	4	0	4	5	2	3			
Fantino	1,298	473	825	915	337	578	383	136	247			
Educación	572	147	425	398	95	303	174	52	122			
Humanidades y artes	21	10	11	15	8	7	6	2	4			
Ciencias sociales, educación comercial y derecho	305	123	182	234	95	139	71	28	43			
Ciencias	72	46	26	47	32	15	25	14	11			
Ingeniería, industria y construcción	68	58	10	54	45	9	14	13	1			
Agricultura	78	63	15	55	44	11	23	19	4			
Salud y servicios sociales	172	24	148	108	18	90	64	6	58			
Servicios	1	0	1	0	0	0	1	0	1			
No declarada	9	2	7	4	0	4	5	2	3			
Municipio La Mata	975	349	626	614	226	388	361	123	238			
Educación	361	59	302	207	30	177	154	29	125			
Humanidades y artes	38	19	19	23	12	11	15	7	8			
Ciencias sociales, educación comercial y derecho	291	112	179	198	81	117	93	31	62			
Ciencias	48	26	22	31	16	15	17	10	7			
Ingeniería, industria y construcción	38	33	5	28	24	4	10	9	1			
Agricultura	89	75	14	56	44	12	33	31	2			
Salud y servicios sociales	105	21	84	68	17	51	37	4	33			
Servicios	2	2	0	2	2	0	0	0	0			
No declarada	3	2	1	1	0	1	2	2	0			
La Mata	466	181	285	423	167	256	43	14	29			
Educación	140	23	117	124	20	104	16	3	13			
Humanidades y artes	20	10	10	19	10	9	1	0	1			
Ciencias sociales, educación comercial y derecho	151	66	85	141	62	79	10	4	6			
Ciencias	26	11	15	22	10	12	4	1	3			
Ingeniería, industria y construcción	24	21	3	21	18	3	3	3	0			
Agricultura	41	33	8	38	30	8	3	3	0			
Salud y servicios sociales	61	15	46	55	15	40	6	0	6			
Servicios	2	2	0	2	2	0	0	0	0			
No declarada	1	0	1	1	0	1	0	0	0			

Cuadro 10, continuación...

Región, provincia, municipio, distrito municipal y grupos amplios de educación terciaria	Población de 15 años y más											
	Total		Hombres		Mujeres		Total		Urbana		Rural	
	Hombres	Mujeres	Hombres	Mujeres	Hombres	Mujeres	Hombres	Mujeres	Hombres	Mujeres	Hombres	Mujeres
La Bija (D.M.)	182	132	72	18	54	110	32	78				
Educación	83	75	32	2	30	51	6	45				
Humanidades y artes	4	2	2	1	1	2	1	1				
Ciencias sociales, educación comercial y derecho	56	38	25	6	19	31	12	19				
Ciencias	7	0	3	3	0	4	4	0				
Ingeniería, industria y construcción	6	1	3	3	0	3	2	1				
Agricultura	8	2	2	1	1	6	5	1				
Salud y servicios sociales	18	4	5	2	3	13	2	11				
Servicios	0	0	0	0	0	0	0	0				
No declarada	0	0	0	0	0	0	0	0				
Angelina (D.M.)	271	175	104	35	69	167	61	106				
Educación	102	84	40	4	36	62	14	48				
Humanidades y artes	14	7	2	1	1	12	6	6				
Ciencias sociales, educación comercial y derecho	78	52	31	13	18	47	13	34				
Ciencias	14	7	6	3	3	8	4	4				
Ingeniería, industria y construcción	7	1	4	3	1	3	3	0				
Agricultura	33	29	14	11	3	19	18	1				
Salud y servicios sociales	21	1	7	0	7	14	1	13				
Servicios	0	0	0	0	0	0	0	0				
No declarada	2	0	0	0	0	2	2	0				
Hernando Alonzo (D.M.)	56	34	15	6	9	41	16	25				
Educación	36	26	11	4	7	25	6	19				
Humanidades y artes	0	0	0	0	0	0	0	0				
Ciencias sociales, educación comercial y derecho	6	4	1	0	1	5	2	3				
Ciencias	1	1	0	0	0	1	1	0				
Ingeniería, industria y construcción	1	1	0	0	0	1	1	0				
Agricultura	7	7	2	2	0	5	5	0				
Salud y servicios sociales	5	1	1	0	1	4	1	3				
Servicios	0	0	0	0	0	0	0	0				
No declarada	0	0	0	0	0	0	0	0				
Provincia Monseñor Nouel	6,194	3,846	5,380	2,056	3,324	8,14	292	522				
Educación	1,902	1,557	1,555	277	1,278	347	68	279				
Humanidades y artes	204	98	181	95	86	23	11	12				
Ciencias sociales, educación comercial y derecho	2,213	1,373	1,993	741	1,252	220	99	121				
Ciencias	317	143	287	161	126	30	13	17				
Ingeniería, industria y construcción	579	87	517	446	71	62	46	16				
Agricultura	221	42	174	141	33	47	38	9				
Salud y servicios sociales	654	486	584	154	430	70	14	56				
Servicios	24	7	20	15	5	4	2	2				
No declarada	80	53	69	26	43	11	1	10				

Región, provincia, municipio, distrito municipal y grupos amplios de educación terciaria	Población de 15 años y más											
	Total			Urbana			Rural					
	Total	Hombres	Mujeres	Total	Hombres	Mujeres	Total	Hombres	Mujeres	Total	Hombres	Mujeres
Municipio Bonaó	4,953	1,878	3,075	4,290	1,637	2,653	663	241	422			
Educación	1,427	261	1,166	1,153	209	944	274	52	222			
Humanidades y artes	138	68	70	124	61	63	14	7	7			
Ciencias sociales, educación comercial y derecho	1,823	684	1,139	1,644	599	1,045	179	85	94			
Ciencias	240	126	114	217	117	100	23	9	14			
Ingeniería, industria y construcción	485	407	78	432	369	63	53	38	15			
Agricultura	182	144	38	138	109	29	44	35	9			
Salud y servicios sociales	568	149	419	506	137	369	62	12	50			
Servicios	20	15	5	17	13	4	3	2	1			
No declarada	70	24	46	59	23	36	11	1	10			
Bonaó	4,071	1,528	2,543	3,941	1,488	2,453	130	40	90			
Educación	1,074	178	896	1,013	168	845	61	10	51			
Humanidades y artes	113	56	57	112	55	57	1	1	0			
Ciencias sociales, educación comercial y derecho	1,581	567	1,014	1,544	552	992	37	15	22			
Ciencias	199	105	94	199	105	94	0	0	0			
Ingeniería, industria y construcción	417	351	66	404	345	59	13	6	7			
Agricultura	131	104	27	126	99	27	5	5	0			
Salud y servicios sociales	486	134	352	474	132	342	12	2	10			
Servicios	16	12	4	15	11	4	1	1	0			
No declarada	54	21	33	54	21	33	0	0	0			
Sabana del Puerto (D.M.)	104	31	73	22	8	14	82	23	59			
Educación	42	5	37	8	0	8	34	5	29			
Humanidades y artes	4	3	1	1	1	0	3	2	1			
Ciencias sociales, educación comercial y derecho	33	14	19	10	5	5	23	9	14			
Ciencias	4	2	2	1	1	0	3	1	2			
Ingeniería, industria y construcción	3	2	1	1	1	0	2	1	1			
Agricultura	4	4	0	0	0	0	4	4	0			
Salud y servicios sociales	11	1	10	1	0	1	10	1	9			
Servicios	0	0	0	0	0	0	0	0	0			
No declarada	3	0	3	0	0	0	3	0	3			
Juma Bejucal (D.M.)	470	183	287	247	103	144	223	80	143			
Educación	170	36	134	85	21	64	85	15	70			
Humanidades y artes	12	3	9	7	2	5	5	1	4			
Ciencias sociales, educación comercial y derecho	130	63	67	78	38	40	52	25	27			
Ciencias	24	12	12	14	8	6	10	4	6			
Ingeniería, industria y construcción	39	33	6	21	19	2	18	14	4			
Agricultura	32	26	6	10	8	2	22	18	4			
Salud y servicios sociales	48	5	43	26	4	22	22	1	21			
Servicios	3	2	1	1	1	0	2	1	1			
No declarada	12	3	9	5	2	3	7	1	6			

Región, provincia, municipio, distrito municipal y grupos amplios de educación terciaria	Población de 15 años y más											
	Total			Urbana			Rural					
	Hombres	Mujeres	Total	Hombres	Mujeres	Total	Hombres	Mujeres	Total	Hombres	Mujeres	
Arroyo Toro - Masipetro (D.M.)	36	20	6	2	4	30	14	16	16	14	16	
Educación	20	14	3	0	3	17	6	11	11	6	11	
Humanidades y artes	0	0	0	0	0	0	0	0	0	0	0	
Ciencias sociales, educación comercial y derecho	10	4	2	1	1	8	5	3	3	5	3	
Ciencias	1	1	0	0	0	1	0	1	1	0	1	
Ingeniería, industria y construcción	1	0	1	1	0	0	0	0	0	0	0	
Agricultura	2	1	0	0	0	2	1	1	1	1	1	
Salud y servicios sociales	2	0	0	0	0	2	2	0	2	2	0	
Servicios	0	0	0	0	0	0	0	0	0	0	0	
No declarada	0	0	0	0	0	0	0	0	0	0	0	
Jayaco (D.M.)	110	68	22	7	15	88	35	53	53	35	53	
Educación	47	39	9	2	7	38	6	32	32	6	32	
Humanidades y artes	5	1	2	1	1	3	3	0	0	3	0	
Ciencias sociales, educación comercial y derecho	27	16	5	2	5	22	11	11	11	11	11	
Ciencias	7	3	2	2	0	5	2	3	3	2	3	
Ingeniería, industria y construcción	11	1	2	2	0	9	8	1	1	8	1	
Agricultura	6	2	0	0	0	6	4	2	2	4	2	
Salud y servicios sociales	6	5	2	0	2	4	1	3	3	1	3	
Servicios	0	0	0	0	0	0	0	0	0	0	0	
No declarada	1	1	0	0	0	1	0	1	1	0	1	
La Salvia - Los Quemados (D.M.)	162	84	52	29	23	110	49	61	61	49	61	
Educación	74	46	35	18	17	39	10	29	29	10	29	
Humanidades y artes	4	2	2	2	0	2	0	2	2	0	2	
Ciencias sociales, educación comercial y derecho	42	19	5	3	2	37	20	17	17	20	17	
Ciencias	5	2	1	1	0	4	2	2	2	2	2	
Ingeniería, industria y construcción	14	4	3	1	2	11	9	2	2	9	2	
Agricultura	7	2	2	2	0	5	3	2	2	3	2	
Salud y servicios sociales	15	9	3	1	2	12	5	7	7	5	7	
Servicios	1	0	1	1	0	0	0	0	0	0	0	
No declarada	0	0	0	0	0	0	0	0	0	0	0	
Municipio Maimón	500	300	473	190	283	27	10	17	17	10	17	
Educación	175	140	163	31	132	12	4	8	8	4	8	
Humanidades y artes	17	10	16	6	10	1	1	0	0	1	0	
Ciencias sociales, educación comercial y derecho	175	98	169	76	93	6	1	5	5	1	5	
Ciencias	23	10	23	13	10	0	0	0	0	0	0	
Ingeniería, industria y construcción	45	4	41	38	3	4	3	1	1	3	1	
Agricultura	11	1	11	10	1	0	0	0	0	0	0	
Salud y servicios sociales	49	35	46	13	33	3	1	2	2	1	2	
Servicios	3	2	2	2	0	1	0	1	1	0	1	
No declarada	2	1	2	2	1	0	0	0	0	0	0	

Región, provincia, municipio, distrito municipal y grupos amplios de educación terciaria	Población de 15 años y más													
	Total			Urbana			Rural							
	Hombres	Mujeres	Total	Hombres	Mujeres	Total	Hombres	Mujeres	Total	Hombres	Mujeres			
Maimón	500	200	473	190	283	27	10	17	175	35	163	12	4	8
Educación	175	7	16	31	132	1	1	0	175	77	169	6	1	5
Humanidades y artes	17	10	16	6	10	0	0	0	23	13	10	0	0	0
Ciencias sociales, educación comercial y derecho	175	98	169	76	93	4	3	1	45	41	41	0	0	0
Ciencias	23	13	23	13	10	0	0	0	11	10	1	0	0	0
Ingeniería, industria y construcción	45	4	41	38	3	3	3	2	49	14	46	1	1	2
Agricultura	11	10	11	10	1	0	0	0	3	2	0	1	0	1
Salud y servicios sociales	49	14	46	13	33	3	1	0	2	1	1	0	0	0
Servicios	3	2	2	2	0	1	0	0	2	1	1	0	0	0
No declarada	2	1	2	1	1	0	0	0	741	270	617	124	41	83
Municipio Piedra Blanca	300	49	239	229	388	61	12	49	49	31	202	8	3	5
Educación	300	251	239	37	202	13	3	0	54	35	16	7	4	3
Humanidades y artes	49	18	41	28	13	5	5	0	28	22	3	3	3	0
Ciencias sociales, educación comercial y derecho	215	79	180	66	114	35	13	22	28	25	28	5	1	4
Ciencias	54	35	47	31	16	7	4	3	37	5	32	4	0	0
Ingeniería, industria y construcción	49	44	44	39	5	5	5	0	1	0	1	0	0	0
Agricultura	28	3	25	22	3	3	3	0	8	2	6	0	0	0
Salud y servicios sociales	37	5	32	4	28	5	1	4	143	24	112	10	3	7
Servicios	1	0	1	0	1	0	0	0	16	6	10	0	0	0
No declarada	8	2	8	2	6	8	8	0	343	123	324	19	8	11
Piedra Blanca	143	24	133	115	209	19	8	11	16	6	10	0	0	0
Educación	16	6	16	6	10	0	0	0	88	32	84	4	1	3
Humanidades y artes	88	9	84	31	53	8	1	0	17	9	16	1	1	0
Ciencias sociales, educación comercial y derecho	17	9	16	8	8	1	1	0	39	34	38	1	1	0
Ciencias	39	34	38	33	5	1	1	0	14	13	13	1	1	0
Ingeniería, industria y construcción	14	13	13	12	1	2	2	1	21	4	17	19	3	1
Agricultura	21	4	19	3	16	2	1	1	0	0	0	0	0	0
Salud y servicios sociales	0	0	0	0	0	0	0	0	5	1	5	0	0	0
Servicios	5	1	4	1	4	5	4	0	351	135	266	85	30	55
No declarada	351	135	266	105	161	85	30	55	122	16	89	33	6	27
Villa de Sonador (D.M.)	122	16	89	10	79	33	6	27	32	24	24	8	3	5
Educación	122	47	92	35	57	30	12	18	35	25	30	5	3	2
Humanidades y artes	32	24	30	22	8	4	4	0	10	10	6	4	4	0
Ciencias sociales, educación comercial y derecho	122	47	92	35	57	30	12	18	13	11	11	2	2	0
Ciencias	35	25	30	22	8	4	4	0	13	1	10	3	0	3
Ingeniería, industria y construcción	10	10	6	6	0	1	0	0	1	0	1	1	0	0
Agricultura	13	11	11	9	2	2	2	0	1	0	1	0	0	0
Salud y servicios sociales	13	1	10	1	9	3	0	0	3	1	10	0	0	0
Servicios	1	0	1	0	1	1	0	0	3	1	3	0	0	0
No declarada	3	1	3	1	2	3	1	2	0	0	0	0	0	0

Cuadro 10, continuación...

Región, provincia, municipio, distrito municipal y grupos amplios de educación terciaria	Población de 15 años y más											
	Total				Urbana				Rural			
	Hombres	Mujeres	Total	Hombres	Mujeres	Total	Hombres	Mujeres	Total	Hombres	Mujeres	Total
Juan Adrián (D.M.)	47	35	27	9	18	20	3	3	17	17	15	0
Educación	35	26	17	6	11	18	3	3	15	15	0	0
Humanidades y artes	1	0	1	1	0	0	0	0	1	1	0	0
Ciencias sociales, educación comercial y derecho	5	5	4	0	4	1	0	0	1	1	0	0
Ciencias	2	1	1	1	0	1	0	0	1	1	0	0
Ingeniería, industria y construcción	0	0	0	0	0	0	0	0	0	0	0	0
Agricultura	1	0	1	1	0	0	0	0	0	0	0	0
Salud y servicios sociales	3	3	3	0	3	0	0	0	0	0	0	0
Servicios	0	0	0	0	0	0	0	0	0	0	0	0
No declarada	0	0	0	0	0	0	0	0	0	0	0	0
Región Cibao Nordeste	24,432	15,839	18,444	6,667	11,777	5,988	1,926	1,926	4,062	4,062	2,190	1,872
Educación	8,266	6,609	5,483	1,064	4,419	2,783	593	593	2,190	2,190	1,872	1,872
Humanidades y artes	1,121	432	833	332	501	288	100	100	188	188	1,017	1,017
Ciencias sociales, educación comercial y derecho	8,326	5,300	6,740	2,457	4,283	1,586	569	569	1,017	1,017	1,017	1,017
Ciencias	985	514	756	369	387	229	102	102	127	127	127	127
Ingeniería, industria y construcción	1,621	312	1,359	1,088	271	262	221	221	41	41	41	41
Agricultura	912	105	681	602	79	231	205	205	26	26	26	26
Salud y servicios sociales	2,875	2,119	2,356	650	1,706	519	106	106	413	413	413	413
Servicios	73	19	54	42	12	19	12	12	7	7	7	7
No declarada	253	172	182	63	119	71	18	18	53	53	53	53
Provincia Duarte	12,505	8,355	10,660	3,646	7,014	1,845	504	504	1,341	1,341	806	65
Educación	4,071	3,398	3,102	510	2,592	969	163	163	806	806	806	806
Humanidades y artes	503	169	415	146	269	88	23	23	65	65	65	65
Ciencias sociales, educación comercial y derecho	4,413	2,882	3,971	1,370	2,601	442	161	161	281	281	281	281
Ciencias	516	286	437	203	234	79	27	27	52	52	52	52
Ingeniería, industria y construcción	899	694	839	646	193	60	48	48	12	12	12	12
Agricultura	441	61	384	330	54	57	50	50	7	7	7	7
Salud y servicios sociales	1,528	1,101	1,397	401	996	131	26	26	105	105	105	105
Servicios	15	4	14	11	3	1	0	0	1	1	1	1
No declarada	119	84	101	29	72	18	6	6	12	12	12	12
Municipio San Francisco de Macorís	9,714	6,449	8,644	2,970	5,674	1,070	295	295	775	775	775	775
Educación	2,725	2,291	2,219	347	1,872	506	87	87	419	419	419	419
Humanidades y artes	381	255	331	116	215	50	10	10	40	40	40	40
Ciencias sociales, educación comercial y derecho	3,684	2,455	3,387	1,130	2,257	297	99	99	198	198	198	198
Ciencias	377	209	336	152	184	41	16	16	25	25	25	25
Ingeniería, industria y construcción	799	189	756	578	178	43	32	32	11	11	11	11
Agricultura	326	51	289	243	46	37	32	32	5	5	5	5
Salud y servicios sociales	1,315	932	1,233	369	864	82	14	14	68	68	68	68
Servicios	12	2	12	10	2	0	0	0	0	0	0	0
No declarada	95	65	81	25	56	14	5	5	9	9	9	9

Región, provincia, municipio, distrito municipal y grupos amplios de educación terciaria	Población de 15 años y más											
	Total			Urbana			Rural					
	Hombres	Mujeres	Total	Hombres	Mujeres	Total	Hombres	Mujeres	Total	Hombres	Mujeres	
San Francisco de Macorís	8,913	3,036	5,877	8,439	2,914	5,525	122	122	474	122	352	
Educación	2,349	373	1,976	2,126	338	1,788	35	35	223	35	188	
Humanidades y artes	344	116	228	318	111	207	5	5	26	5	21	
Ciencias sociales, educación comercial y derecho	3,467	1,160	2,307	3,334	1,115	2,219	45	45	133	45	88	
Ciencias	339	151	188	328	148	180	3	3	11	3	8	
Ingeniería, industria y construcción	764	584	180	745	570	175	14	14	19	14	5	
Agricultura	288	239	49	277	231	46	8	8	11	8	3	
Salud y servicios sociales	1,265	376	889	1,221	367	854	9	9	44	9	35	
Servicios	12	10	2	12	10	2	0	0	0	0	0	
No declarada	85	27	58	78	24	54	3	3	7	3	4	
La Peña (D.M.)	238	76	162	41	9	32	67	67	197	67	130	
Educación	125	30	95	22	1	21	29	29	103	29	74	
Humanidades y artes	7	1	6	1	1	0	0	0	6	0	6	
Ciencias sociales, educación comercial y derecho	62	18	44	8	0	8	18	18	54	18	36	
Ciencias	8	3	5	0	0	0	3	3	8	3	5	
Ingeniería, industria y construcción	18	14	4	6	4	2	10	10	12	10	2	
Agricultura	10	9	1	3	3	0	6	6	7	6	1	
Salud y servicios sociales	7	0	7	1	0	1	0	0	6	0	6	
Servicios	0	0	0	0	0	0	0	0	0	0	0	
No declarada	1	1	0	0	0	0	1	1	1	1	0	
Genoví (D.M.)	321	87	234	65	20	45	67	67	256	67	189	
Educación	133	15	118	25	4	21	11	11	108	11	97	
Humanidades y artes	10	1	9	0	0	0	1	1	10	1	9	
Ciencias sociales, educación comercial y derecho	104	35	69	22	6	16	29	29	82	29	53	
Ciencias	12	7	5	2	2	0	5	5	10	5	5	
Ingeniería, industria y construcción	8	5	3	1	1	0	4	4	7	4	3	
Agricultura	17	17	0	4	4	0	13	13	13	13	0	
Salud y servicios sociales	29	5	24	8	2	6	3	3	21	3	18	
Servicios	0	0	0	0	0	0	0	0	0	0	0	
No declarada	8	2	6	3	1	2	1	1	5	1	4	
Jaya (D.M.)	118	32	86	30	8	22	24	24	88	24	64	
Educación	58	10	48	11	1	10	9	9	47	9	38	
Humanidades y artes	13	3	10	8	1	7	2	2	5	2	3	
Ciencias sociales, educación comercial y derecho	21	3	18	6	2	4	1	1	15	1	14	
Ciencias	9	4	5	1	0	1	4	4	8	4	4	
Ingeniería, industria y construcción	3	3	0	1	1	0	2	2	2	2	0	
Agricultura	9	8	1	3	3	0	5	5	6	5	1	
Salud y servicios sociales	4	1	3	0	0	0	1	1	4	1	3	
Servicios	0	0	0	0	0	0	0	0	0	0	0	
No declarada	1	0	1	0	0	0	1	1	1	0	1	

Cuadro 10, continuación...

Región, provincia, municipio, distrito municipal y grupos amplios de educación terciaria	Población de 15 años y más									
	Total		Urbana		Rural		Total		Rural	
	Hombres	Mujeres	Hombres	Mujeres	Hombres	Mujeres	Hombres	Mujeres	Hombres	Mujeres
Presidente Don Antonio Guzmán Fernández (D.M.)	124	34	90	69	19	50	55	15	40	40
Educación	60	6	54	35	3	32	25	3	22	22
Humanidades y artes	7	5	2	4	3	1	3	2	1	1
Ciencias sociales, educación comercial y derecho	30	13	17	17	7	10	13	6	7	7
Ciencias	9	3	6	5	2	3	4	1	3	3
Ingeniería, industria y construcción	6	4	2	3	2	1	3	2	1	1
Agricultura	2	2	0	2	2	0	0	0	0	0
Salud y servicios sociales	10	1	9	3	0	3	7	1	6	6
Servicios	0	0	0	0	0	0	0	0	0	0
No declarada	0	0	0	0	0	0	0	0	0	0
Municipio Arenoso	217	76	141	136	52	84	81	24	57	57
Educación	118	20	98	70	13	57	48	7	41	41
Humanidades y artes	15	8	7	7	4	3	8	4	4	4
Ciencias sociales, educación comercial y derecho	43	21	22	32	17	15	11	4	7	7
Ciencias	12	7	5	6	5	1	6	2	4	4
Ingeniería, industria y construcción	3	3	0	3	3	0	0	0	0	0
Agricultura	15	15	0	10	10	0	5	5	0	0
Salud y servicios sociales	11	2	9	8	0	8	3	2	1	1
Servicios	0	0	0	0	0	0	0	0	0	0
No declarada	0	0	0	0	0	0	0	0	0	0
Arenoso	105	45	60	104	45	59	1	0	1	1
Educación	52	12	40	51	12	39	1	0	1	1
Humanidades y artes	3	3	0	3	3	0	0	0	0	0
Ciencias sociales, educación comercial y derecho	27	15	12	27	15	12	0	0	0	0
Ciencias	4	3	1	4	3	1	0	0	0	0
Ingeniería, industria y construcción	3	3	0	3	3	0	0	0	0	0
Agricultura	9	9	0	9	9	0	0	0	0	0
Salud y servicios sociales	7	0	7	7	0	7	0	0	0	0
Servicios	0	0	0	0	0	0	0	0	0	0
No declarada	0	0	0	0	0	0	0	0	0	0
Las Coles (D.M.)	83	26	57	9	2	7	74	24	50	50
Educación	48	7	41	6	0	6	42	7	35	35
Humanidades y artes	8	4	4	0	0	0	8	4	4	4
Ciencias sociales, educación comercial y derecho	12	4	8	1	0	1	11	4	7	7
Ciencias	7	3	4	1	1	0	6	2	4	4
Ingeniería, industria y construcción	0	0	0	0	0	0	0	0	0	0
Agricultura	6	6	0	1	1	0	5	5	0	0
Salud y servicios sociales	2	2	0	0	0	0	2	2	0	0
Servicios	0	0	0	0	0	0	0	0	0	0
No declarada	0	0	0	0	0	0	0	0	0	0

Región, provincia, municipio, distrito municipal y grupos amplios de educación terciaria	Población de 15 años y más											
	Total			Urbana			Rural					
	Hombres	Mujeres	Total	Hombres	Mujeres	Total	Hombres	Mujeres	Total	Hombres	Mujeres	
El Aguacate (D.M.)	29	24	23	5	18	6	0	0	0	0	6	
Educación	18	17	13	1	12	5	0	0	0	0	5	
Humanidades y artes	4	3	4	1	3	0	0	0	0	0	0	
Ciencias sociales, educación comercial y derecho	4	2	4	2	2	0	0	0	0	0	0	
Ciencias	1	0	1	1	0	0	0	0	0	0	0	
Ingeniería, industria y construcción	0	0	0	0	0	0	0	0	0	0	0	
Agricultura	0	0	0	0	0	0	0	0	0	0	0	
Salud y servicios sociales	2	2	1	0	1	1	0	0	1	0	1	
Servicios	0	0	0	0	0	0	0	0	0	0	0	
No declarada	0	0	0	0	0	0	0	0	0	0	0	
Municipio Castillo	755	546	433	209	298	322	74	248	322	74	248	
Educación	414	342	212	72	170	202	30	172	202	30	172	
Humanidades y artes	25	17	16	8	11	9	3	6	9	3	6	
Ciencias sociales, educación comercial y derecho	167	98	104	69	60	63	25	38	63	25	38	
Ciencias	38	23	22	15	12	16	5	11	16	5	11	
Ingeniería, industria y construcción	25	7	20	18	6	5	4	1	5	4	1	
Agricultura	15	2	13	13	1	2	1	1	2	1	1	
Salud y servicios sociales	63	51	42	12	35	21	5	16	21	5	16	
Servicios	1	1	0	0	0	1	0	1	1	0	1	
No declarada	7	5	4	2	3	3	1	2	3	1	2	
Castillo	755	546	433	209	298	322	74	248	322	74	248	
Educación	414	342	212	72	170	202	30	172	202	30	172	
Humanidades y artes	25	17	16	8	11	9	3	6	9	3	6	
Ciencias sociales, educación comercial y derecho	167	98	104	69	60	63	25	38	63	25	38	
Ciencias	38	23	22	15	12	16	5	11	16	5	11	
Ingeniería, industria y construcción	25	7	20	18	6	5	4	1	5	4	1	
Agricultura	15	2	13	13	1	2	1	1	2	1	1	
Salud y servicios sociales	63	51	42	12	35	21	5	16	21	5	16	
Servicios	1	1	0	0	0	1	0	1	1	0	1	
No declarada	7	5	4	2	3	3	1	2	3	1	2	
Municipio Pimentel	633	463	534	170	387	99	23	76	99	23	76	
Educación	290	252	226	38	195	64	7	57	64	7	57	
Humanidades y artes	23	17	19	6	14	4	1	3	4	1	3	
Ciencias sociales, educación comercial y derecho	176	112	163	64	106	13	7	6	13	7	6	
Ciencias	27	13	22	14	9	5	1	4	5	1	4	
Ingeniería, industria y construcción	32	9	30	23	9	2	2	0	2	2	0	
Agricultura	16	3	14	13	3	2	2	0	2	2	0	
Salud y servicios sociales	63	52	54	11	46	9	3	6	9	3	6	
Servicios	1	1	1	0	1	0	0	0	1	0	0	
No declarada	5	4	5	1	4	0	0	0	4	0	0	

Cuadro 10, continuación...

Región, provincia, municipio, distrito municipal y grupos amplios de educación terciaria	Población de 15 años y más											
	Total			Urbana			Rural					
	Hombres	Mujeres	Total	Hombres	Mujeres	Total	Hombres	Mujeres	Total	Hombres	Mujeres	Total
Pimentel	633	463	534	147	387	99	23	76	170	463	170	387
Educación	290	252	226	31	195	64	7	57	38	252	38	195
Humanidades y artes	23	17	19	5	14	4	1	3	6	17	6	14
Ciencias sociales, educación comercial y derecho	176	112	163	57	106	13	7	6	64	112	64	106
Ciencias	27	13	22	13	9	5	1	4	14	13	14	9
Ingeniería, industria y construcción	32	9	30	21	9	2	2	0	23	9	23	9
Agricultura	16	3	14	11	3	2	2	0	13	3	13	3
Salud y servicios sociales	63	52	54	8	46	9	3	6	11	52	11	46
Servicios	1	1	1	0	1	0	0	0	0	1	0	1
No declarada	5	4	5	1	4	0	0	0	1	4	1	4
Municipio Villa Riva	624	378	459	196	263	165	50	115	246	378	246	263
Educación	320	247	232	56	176	88	17	71	73	247	73	176
Humanidades y artes	25	15	13	6	7	12	4	8	10	15	10	7
Ciencias sociales, educación comercial y derecho	142	66	107	60	47	35	16	19	76	66	76	47
Ciencias	28	17	22	11	11	6	0	6	11	17	11	11
Ingeniería, industria y construcción	22	0	15	15	0	7	7	0	22	0	22	0
Agricultura	45	4	40	37	3	5	4	1	41	4	41	3
Salud y servicios sociales	33	23	22	8	14	11	2	9	10	23	10	14
Servicios	1	0	1	1	0	0	0	0	1	0	1	0
No declarada	8	6	7	2	5	1	0	1	2	6	2	5
Villa Riva	355	217	325	133	192	30	5	25	138	217	138	192
Educación	183	146	164	34	130	19	3	16	37	146	37	130
Humanidades y artes	8	5	8	3	5	0	0	0	3	5	3	5
Ciencias sociales, educación comercial y derecho	86	39	82	47	35	4	0	4	47	39	47	35
Ciencias	14	8	12	6	6	2	0	2	6	8	6	6
Ingeniería, industria y construcción	15	0	13	13	0	2	2	0	15	0	15	0
Agricultura	29	3	29	26	3	0	0	0	26	3	26	3
Salud y servicios sociales	17	13	14	4	10	3	0	3	4	13	4	10
Servicios	0	0	0	0	0	0	0	0	0	0	0	0
No declarada	3	3	3	0	3	0	0	0	0	3	0	3
Agua Santa del Yuna (D.M.)	38	20	28	15	13	10	3	7	18	20	15	13
Educación	12	9	7	2	5	5	1	4	3	9	2	5
Humanidades y artes	5	2	3	2	1	2	1	1	3	2	2	1
Ciencias sociales, educación comercial y derecho	9	4	8	5	3	1	0	1	5	4	5	3
Ciencias	5	3	4	2	2	1	0	1	2	3	2	2
Ingeniería, industria y construcción	1	0	0	0	0	1	1	0	1	0	1	0
Agricultura	3	0	3	3	0	0	0	0	3	0	3	0
Salud y servicios sociales	1	0	1	1	0	0	0	0	1	0	1	0
Servicios	0	0	0	0	0	0	0	0	0	0	0	0
No declarada	2	2	2	0	2	0	0	0	2	2	0	2

Región, provincia, municipio, distrito municipal y grupos amplios de educación terciaria	Población de 15 años y más											
	Total			Urbana			Rural			Total		
	Hombres	Mujeres	Total	Hombres	Mujeres	Total	Hombres	Mujeres	Total	Hombres	Mujeres	Total
Cristo Rey de Guaraguao (D.M.)	32	19	51	32	19	51	0	0	0	0	0	0
Educación	14	8	22	14	8	22	0	0	0	0	0	0
Humanidades y artes	1	1	2	1	1	2	0	0	0	0	0	0
Ciencias sociales, educación comercial y derecho	5	1	6	5	1	6	0	0	0	0	0	0
Ciencias	4	3	7	4	3	7	0	0	0	0	0	0
Ingeniería, industria y construcción	0	0	0	0	0	0	0	0	0	0	0	0
Agricultura	3	3	6	3	3	6	0	0	0	0	0	0
Salud y servicios sociales	4	2	6	4	2	6	0	0	0	0	0	0
Servicios	1	1	2	1	1	2	0	0	0	0	0	0
No declarada	0	0	0	0	0	0	0	0	0	0	0	0
Las Taranas (D.M.)	153	47	200	106	11	117	118	36	82	36	82	154
Educación	83	15	98	68	6	74	59	9	50	9	50	109
Humanidades y artes	11	3	14	8	0	8	10	3	7	3	7	14
Ciencias sociales, educación comercial y derecho	36	20	56	16	4	20	30	16	14	16	14	30
Ciencias	5	0	5	5	0	5	3	0	3	0	3	6
Ingeniería, industria y construcción	4	4	8	0	0	0	4	4	0	4	0	4
Agricultura	3	2	5	1	0	1	3	2	1	2	1	4
Salud y servicios sociales	9	2	11	7	0	7	8	2	6	2	6	12
Servicios	0	0	0	0	0	0	0	0	0	0	0	0
No declarada	2	1	3	1	1	2	1	0	1	0	1	2
Barraquito (D.M.)	46	24	70	22	18	40	7	6	13	6	13	26
Educación	28	10	38	18	6	24	5	4	9	4	9	18
Humanidades y artes	0	0	0	0	0	0	0	0	0	0	0	0
Ciencias sociales, educación comercial y derecho	6	3	9	3	3	6	0	0	0	0	0	0
Ciencias	0	0	0	0	0	0	0	0	0	0	0	0
Ingeniería, industria y construcción	2	2	4	0	2	2	0	0	0	0	0	0
Agricultura	7	7	14	0	5	5	2	2	0	0	0	0
Salud y servicios sociales	2	1	3	1	1	2	0	0	0	0	0	0
Servicios	0	0	0	0	0	0	0	0	0	0	0	0
No declarada	1	1	2	0	1	1	0	0	0	0	0	0
Municipio Las Guáranas	448	147	595	301	120	421	73	27	100	27	127	274
Educación	138	22	160	116	13	129	37	9	28	9	28	56
Humanidades y artes	28	10	38	18	10	28	4	0	4	0	4	8
Ciencias sociales, educación comercial y derecho	179	62	241	117	54	171	16	8	24	8	32	56
Ciencias	21	6	27	15	4	19	4	2	6	2	8	14
Ingeniería, industria y construcción	16	16	32	0	14	14	2	2	0	2	2	4
Agricultura	24	23	47	1	17	18	6	6	0	6	6	12
Salud y servicios sociales	39	8	47	31	8	39	4	0	4	0	4	8
Servicios	0	0	0	0	0	0	0	0	0	0	0	0
No declarada	3	0	3	3	0	3	0	0	0	0	0	0

Cuadro 10, continuación...

Región, provincia, municipio, distrito municipal y grupos amplios de educación terciaria	Población de 15 años y más											
	Total			Urbana			Rural					
	Hombres	Mujeres	Total	Hombres	Mujeres	Total	Hombres	Mujeres	Total	Hombres	Mujeres	
Las Guáranas	448	301	375	120	255	73	27	46				
Educación	138	116	101	13	88	37	9	28				
Humanidades y artes	28	18	24	10	14	4	0	4				
Ciencias sociales, educación comercial y derecho	179	117	163	54	109	16	8	8				
Ciencias	21	15	17	4	13	4	2	2				
Ingeniería, industria y construcción	16	0	14	14	0	2	2	0				
Agricultura	24	1	18	17	1	6	6	0				
Salud y servicios sociales	39	31	35	8	27	4	0	4				
Servicios	0	0	0	0	0	0	0	0				
No declarada	3	3	3	0	3	0	0	0				
Municipio Eugenio María de Hostos	114	77	79	26	53	35	11	24				
Educación	66	52	42	8	34	24	6	18				
Humanidades y artes	6	5	5	0	5	1	1	0				
Ciencias sociales, educación comercial y derecho	22	12	15	8	7	7	2	5				
Ciencias	13	4	12	8	4	1	1	0				
Ingeniería, industria y construcción	2	0	1	1	0	1	1	0				
Agricultura	0	0	0	0	0	0	0	0				
Salud y servicios sociales	4	3	3	1	2	1	0	1				
Servicios	0	0	0	0	0	0	0	0				
No declarada	1	1	1	0	1	0	0	0				
Eugenio María de Hostos	87	54	58	23	35	29	10	19				
Educación	46	35	26	6	20	20	5	15				
Humanidades y artes	6	5	5	0	5	1	1	0				
Ciencias sociales, educación comercial y derecho	16	7	11	7	4	5	2	3				
Ciencias	12	3	11	8	3	1	1	0				
Ingeniería, industria y construcción	2	0	1	1	0	1	1	0				
Agricultura	0	0	0	0	0	0	0	0				
Salud y servicios sociales	4	3	3	1	2	1	0	1				
Servicios	0	0	0	0	0	0	0	0				
No declarada	1	1	1	0	1	0	0	0				
Sabana Grande (D.M.)	27	23	21	3	18	6	1	5				
Educación	20	17	16	2	14	4	1	3				
Humanidades y artes	0	0	0	0	0	0	0	0				
Ciencias sociales, educación comercial y derecho	6	5	4	1	3	2	0	2				
Ciencias	1	1	1	0	1	0	0	0				
Ingeniería, industria y construcción	0	0	0	0	0	0	0	0				
Agricultura	0	0	0	0	0	0	0	0				
Salud y servicios sociales	0	0	0	0	0	0	0	0				
Servicios	0	0	0	0	0	0	0	0				
No declarada	0	0	0	0	0	0	0	0				

Región, provincia, municipio, distrito municipal y grupos amplios de educación terciaria	Población de 15 años y más														
	Total					Urbana					Rural				
	Total	Hombres	Mujeres	Total	Hombres	Mujeres	Total	Hombres	Mujeres	Total	Hombres	Mujeres			
Provincia María Trinidad Sánchez	4,220	1,713	2,507	3,401	1,389	2,012	819	324	495	324	495				
Educación	1,386	377	1,009	991	248	743	395	129	266	129	266				
Humanidades y artes	265	110	155	223	89	134	42	21	21	21	21				
Ciencias sociales, educación comercial y derecho	1,446	616	830	1,253	537	716	193	79	114	79	114				
Ciencias	190	97	93	153	80	73	37	17	20	17	20				
Ingeniería, industria y construcción	224	196	28	192	165	27	32	31	1	31	1				
Agricultura	160	146	14	139	127	12	21	19	2	19	2				
Salud y servicios sociales	484	141	343	408	119	289	76	22	54	22	54				
Servicios	20	17	3	16	14	2	4	3	1	3	1				
No declarada	45	13	32	26	10	16	19	3	16	3	16				
Municipio Nagua	2,659	1,092	1,567	2,392	980	1,412	267	112	155	112	155				
Educación	777	213	564	660	172	488	117	41	76	41	76				
Humanidades y artes	167	69	98	150	62	88	17	7	10	7	10				
Ciencias sociales, educación comercial y derecho	975	430	545	910	398	512	65	32	33	32	33				
Ciencias	115	57	58	103	50	53	12	7	5	7	5				
Ingeniería, industria y construcción	139	122	17	128	112	16	11	10	1	10	1				
Agricultura	100	90	10	93	83	10	7	7	0	7	0				
Salud y servicios sociales	348	96	252	319	89	230	29	7	22	7	22				
Servicios	10	7	3	9	7	2	1	0	1	0	1				
No declarada	28	8	20	20	7	13	8	1	7	1	7				
Nagua	2,231	905	1,326	2,204	897	1,307	27	8	19	8	19				
Educación	614	154	460	599	151	448	15	3	12	3	12				
Humanidades y artes	122	43	79	121	43	78	1	0	1	0	1				
Ciencias sociales, educación comercial y derecho	848	374	474	844	373	471	4	1	3	1	3				
Ciencias	96	47	49	95	46	49	1	1	0	1	0				
Ingeniería, industria y construcción	124	108	16	123	107	16	1	1	0	1	0				
Agricultura	91	81	10	89	79	10	2	2	0	2	0				
Salud y servicios sociales	309	86	223	306	86	220	3	0	3	0	3				
Servicios	7	5	2	7	5	2	0	0	0	0	0				
No declarada	20	7	13	20	7	13	0	0	0	0	0				
San José de Matanzas (D.M.)	109	43	66	72	28	44	37	15	22	15	22				
Educación	31	7	24	21	4	17	10	3	7	3	7				
Humanidades y artes	15	7	8	10	6	4	5	1	4	1	4				
Ciencias sociales, educación comercial y derecho	35	11	24	26	8	18	9	3	6	3	6				
Ciencias	5	4	1	3	2	1	2	2	0	2	0				
Ingeniería, industria y construcción	7	7	0	4	4	0	3	3	0	3	0				
Agricultura	1	1	0	0	0	0	1	1	0	1	0				
Salud y servicios sociales	11	4	7	6	2	4	5	2	3	2	3				
Servicios	3	2	1	2	2	0	1	0	1	0	1				
No declarada	1	0	1	0	0	0	1	0	1	0	1				

Cuadro 10, continuación...

Región, provincia, municipio, distrito municipal y grupos amplios de educación terciaria	Población de 15 años y más											
	Total			Urbana			Rural					
	Hombres	Mujeres	Total	Hombres	Mujeres	Total	Hombres	Mujeres	Total	Hombres	Mujeres	
Las Gordas (D.M.)	244	113	131	99	48	51	145	65	80			
Educación	98	38	60	36	15	21	62	23	39			
Humanidades y artes	24	14	10	15	9	6	9	5	4			
Ciencias sociales, educación comercial y derecho	73	38	35	32	16	16	41	22	19			
Ciencias	8	3	5	4	2	2	4	1	3			
Ingeniería, industria y construcción	6	6	0	1	1	0	5	5	0			
Agricultura	8	8	0	4	4	0	4	4	0			
Salud y servicios sociales	22	5	17	7	1	6	15	4	11			
Servicios	0	0	0	0	0	0	0	0	0			
No declarada	5	1	4	0	0	0	5	1	4			
Arroyo al Medio (D.M.)	75	31	44	17	7	10	58	24	34			
Educación	34	14	20	4	2	2	30	12	18			
Humanidades y artes	6	5	1	4	4	0	2	1	1			
Ciencias sociales, educación comercial y derecho	19	7	12	8	1	7	11	6	5			
Ciencias	6	3	3	1	0	1	5	3	2			
Ingeniería, industria y construcción	2	1	1	0	0	0	2	1	1			
Agricultura	0	0	0	0	0	0	0	0	0			
Salud y servicios sociales	6	1	5	0	0	0	6	1	5			
Servicios	0	0	0	0	0	0	0	0	0			
No declarada	2	0	2	0	0	0	2	0	2			
Municipio Cabrera	724	290	434	361	157	204	363	133	230			
Educación	305	97	208	122	39	83	183	58	125			
Humanidades y artes	43	18	25	26	10	16	17	8	9			
Ciencias sociales, educación comercial y derecho	196	75	121	111	46	65	85	29	56			
Ciencias	31	16	15	19	11	8	12	5	7			
Ingeniería, industria y construcción	44	38	6	29	23	6	15	15	0			
Agricultura	20	19	1	13	12	1	7	7	0			
Salud y servicios sociales	67	18	49	36	12	24	31	6	25			
Servicios	6	6	0	3	3	0	3	3	0			
No declarada	12	3	9	2	1	1	10	2	8			
Cabrera	456	193	263	272	122	150	184	71	113			
Educación	155	51	104	85	27	58	70	24	46			
Humanidades y artes	24	9	15	15	5	10	9	4	5			
Ciencias sociales, educación comercial y derecho	147	57	90	89	37	52	58	20	38			
Ciencias	24	13	11	17	11	6	7	2	5			
Ingeniería, industria y construcción	33	29	4	24	20	4	9	9	0			
Agricultura	15	14	1	9	8	1	6	6	0			
Salud y servicios sociales	44	13	31	28	10	18	16	3	13			
Servicios	5	5	0	3	3	0	2	2	0			
No declarada	9	2	7	2	1	1	7	1	6			

Región, provincia, municipio, distrito municipal y grupos amplios de educación terciaria	Población de 15 años y más											
	Total			Urbana			Rural					
	Hombres	Mujeres	Total	Hombres	Mujeres	Total	Hombres	Mujeres	Total	Hombres	Mujeres	
Arroyo Salado (D.M.)	171	112	49	17	32	122	42	80				
Educación	96	71	21	4	17	75	21	54				
Humanidades y artes	9	2	4	3	1	5	4	1				
Ciencias sociales, educación comercial y derecho	29	19	11	4	7	18	6	12				
Ciencias	4	1	1	0	1	3	3	0				
Ingeniería, industria y construcción	5	1	1	0	1	4	4	0				
Agricultura	5	0	4	4	0	1	1	0				
Salud y servicios sociales	20	16	7	2	5	13	2	11				
Servicios	0	0	0	0	0	0	0	0				
No declarada	3	2	0	0	0	3	1	2				
La Entrada (D.M.)	97	59	40	18	22	57	20	37				
Educación	54	33	16	8	8	38	13	25				
Humanidades y artes	10	8	7	2	5	3	0	3				
Ciencias sociales, educación comercial y derecho	20	12	11	5	6	9	3	6				
Ciencias	3	3	1	0	1	2	0	2				
Ingeniería, industria y construcción	6	1	4	3	1	2	2	0				
Agricultura	0	0	0	0	0	0	0	0				
Salud y servicios sociales	3	2	1	0	1	2	1	1				
Servicios	1	0	0	0	0	1	1	0				
No declarada	0	0	0	0	0	0	0	0				
Municipio El Factor	411	269	291	94	197	120	48	72				
Educación	147	123	94	9	85	53	15	38				
Humanidades y artes	24	17	21	5	16	3	2	1				
Ciencias sociales, educación comercial y derecho	138	84	107	41	66	31	13	18				
Ciencias	20	12	9	4	5	11	4	7				
Ingeniería, industria y construcción	20	2	15	13	2	5	5	0				
Agricultura	22	2	18	17	1	4	3	1				
Salud y servicios sociales	35	26	23	3	20	12	6	6				
Servicios	2	0	2	2	0	0	0	0				
No declarada	3	3	2	0	2	1	0	1				
El Factor	252	161	191	60	131	61	31	30				
Educación	77	62	55	6	49	22	9	13				
Humanidades y artes	16	11	15	4	11	1	1	0				
Ciencias sociales, educación comercial y derecho	94	58	73	26	47	21	10	11				
Ciencias	12	7	5	2	3	7	3	4				
Ingeniería, industria y construcción	14	2	11	9	2	3	3	0				
Agricultura	13	1	11	10	1	2	2	0				
Salud y servicios sociales	24	18	19	3	16	5	3	2				
Servicios	0	0	0	0	0	0	0	0				
No declarada	2	2	2	0	2	0	0	0				

Cuadro 10, continuación...

Región, provincia, municipio, distrito municipal y grupos amplios de educación terciaria	Población de 15 años y más											
	Total			Urbana			Rural					
	Hombres	Mujeres	Total	Hombres	Mujeres	Total	Hombres	Mujeres	Total	Hombres	Mujeres	
El Pozo (D.M.)	159	108	100	34	66	59	17	42	42	17	42	
Educación	70	61	39	3	36	31	6	25	25	6	25	
Humanidades y artes	8	6	6	1	5	2	1	1	1	1	1	
Ciencias sociales, educación comercial y derecho	44	26	34	15	19	10	3	7	7	3	7	
Ciencias	8	5	4	2	2	4	1	3	3	1	3	
Ingeniería, industria y construcción	6	0	4	4	0	2	2	0	0	2	0	
Agricultura	9	1	7	7	0	2	1	1	1	1	1	
Salud y servicios sociales	11	8	4	0	4	7	3	4	4	3	4	
Servicios	2	2	2	2	0	0	0	0	0	0	0	
No declarada	1	1	0	0	0	1	0	1	1	0	1	
Municipio Río San Juan	426	237	357	158	199	69	31	38	38	31	38	
Educación	157	114	115	28	87	42	15	27	27	15	27	
Humanidades y artes	31	15	26	12	14	5	4	1	1	4	1	
Ciencias sociales, educación comercial y derecho	137	80	125	52	73	12	5	7	7	5	7	
Ciencias	24	8	22	15	7	2	1	1	1	1	1	
Ingeniería, industria y construcción	21	3	20	17	3	1	1	0	0	1	0	
Agricultura	18	1	15	15	0	3	2	1	1	2	1	
Salud y servicios sociales	34	16	30	15	15	4	3	1	1	3	1	
Servicios	2	0	2	2	0	0	0	0	0	0	0	
No declarada	2	0	2	2	0	0	0	0	0	0	0	
Río San Juan	426	237	357	158	199	69	31	38	38	31	38	
Educación	157	114	115	28	87	42	15	27	27	15	27	
Humanidades y artes	31	15	26	12	14	5	4	1	1	4	1	
Ciencias sociales, educación comercial y derecho	137	80	125	52	73	12	5	7	7	5	7	
Ciencias	24	8	22	15	7	2	1	1	1	1	1	
Ingeniería, industria y construcción	21	3	20	17	3	1	1	0	0	1	0	
Agricultura	18	1	15	15	0	3	2	1	1	2	1	
Salud y servicios sociales	34	16	30	15	15	4	3	1	1	3	1	
Servicios	2	0	2	2	0	0	0	0	0	0	0	
No declarada	2	0	2	2	0	0	0	0	0	0	0	
Provincia Hermanas Mirabal	4,804	3,195	2,398	834	1,564	2,406	775	1,631	1,631	775	1,631	
Educación	1,970	1,553	865	180	685	1,105	237	868	868	237	868	
Humanidades y artes	175	103	86	43	43	89	29	60	60	29	60	
Ciencias sociales, educación comercial y derecho	1,391	918	753	257	496	638	216	422	422	216	422	
Ciencias	165	83	90	46	44	75	36	39	39	36	39	
Ingeniería, industria y construcción	256	55	152	120	32	104	81	23	23	81	23	
Agricultura	255	23	114	106	8	141	126	15	15	126	15	
Salud y servicios sociales	540	429	313	69	244	227	42	185	185	42	185	
Servicios	11	4	6	4	2	5	3	2	2	3	2	
No declarada	41	27	19	9	10	22	5	17	17	5	17	

Región, provincia, municipio, distrito municipal y grupos amplios de educación terciaria	Población de 15 años y más											
	Total			Urbana			Rural					
	Hombres	Mujeres	Total	Hombres	Mujeres	Total	Hombres	Mujeres	Total	Hombres	Mujeres	
Municipio Salcedo	2,562	1,708	1,414	476	938	1,418	378	770	1,148	378	770	
Educación	1,010	799	509	104	405	501	107	394	501	107	394	
Humanidades y artes	63	29	38	24	14	25	10	15	25	10	15	
Ciencias sociales, educación comercial y derecho	754	499	427	139	288	327	116	211	327	116	211	
Ciencias	73	39	45	22	23	28	12	16	28	12	16	
Ingeniería, industria y construcción	140	35	88	69	19	52	36	16	52	36	16	
Agricultura	154	17	71	65	6	83	72	11	83	72	11	
Salud y servicios sociales	334	272	214	42	172	120	20	100	120	20	100	
Servicios	8	3	5	3	2	3	2	1	3	2	1	
No declarada	26	15	17	8	9	9	3	6	9	3	6	
Salcedo	2,527	1,688	1,411	475	936	1,116	364	752	1,116	364	752	
Educación	991	788	508	104	404	483	99	384	483	99	384	
Humanidades y artes	63	29	38	24	14	25	10	15	25	10	15	
Ciencias sociales, educación comercial y derecho	744	493	426	139	287	318	112	206	318	112	206	
Ciencias	71	37	45	22	23	26	12	14	26	12	14	
Ingeniería, industria y construcción	140	35	88	69	19	52	36	16	52	36	16	
Agricultura	152	17	70	64	6	82	71	11	82	71	11	
Salud y servicios sociales	332	271	214	42	172	118	19	99	118	19	99	
Servicios	8	3	5	3	2	3	2	1	3	2	1	
No declarada	26	15	17	8	9	9	3	6	9	3	6	
Jamao Afuera (D.M.)	35	20	3	1	2	32	14	18	32	14	18	
Educación	19	11	1	0	1	18	8	10	18	8	10	
Humanidades y artes	0	0	0	0	0	0	0	0	0	0	0	
Ciencias sociales, educación comercial y derecho	10	6	1	0	1	9	4	5	9	4	5	
Ciencias	2	2	0	0	0	2	0	2	2	0	2	
Ingeniería, industria y construcción	0	0	0	0	0	0	0	0	0	0	0	
Agricultura	2	0	1	1	0	1	1	0	1	1	0	
Salud y servicios sociales	2	1	0	0	0	2	1	1	2	1	1	
Servicios	0	0	0	0	0	0	0	0	0	0	0	
No declarada	0	0	0	0	0	0	0	0	0	0	0	
Municipio Tenares	1,019	677	520	197	323	499	145	354	499	145	354	
Educación	438	342	186	47	139	252	49	203	252	49	203	
Humanidades y artes	21	13	6	3	3	15	5	10	15	5	10	
Ciencias sociales, educación comercial y derecho	333	222	197	72	125	136	39	97	136	39	97	
Ciencias	46	24	23	11	12	23	11	12	23	11	12	
Ingeniería, industria y construcción	70	13	44	36	8	26	21	5	26	21	5	
Agricultura	24	2	15	13	2	9	9	0	9	9	0	
Salud y servicios sociales	82	58	49	15	34	33	9	24	33	9	24	
Servicios	1	0	0	0	0	1	1	0	1	1	0	
No declarada	4	3	0	0	0	4	1	3	4	1	3	

Cuadro 10, continuación...

Región, provincia, municipio, distrito municipal y grupos amplios de educación terciaria	Población de 15 años y más											
	Total			Urbana			Rural					
	Hombres	Mujeres	Total	Hombres	Mujeres	Total	Hombres	Mujeres	Total	Hombres	Mujeres	Total
Tenares	959	648	311	510	192	318	449	119	330	119	330	330
Educación	393	318	75	178	42	136	215	33	182	33	182	182
Humanidades y artes	20	13	7	6	3	3	14	4	10	4	10	10
Ciencias sociales, educación comercial y derecho	327	219	108	196	72	124	131	36	95	36	95	95
Ciencias	42	24	18	23	11	12	19	7	12	7	12	12
Ingeniería, industria y construcción	70	13	57	44	36	8	26	21	5	21	5	5
Agricultura	22	2	20	15	13	2	7	7	0	7	0	0
Salud y servicios sociales	80	56	24	48	15	33	32	9	23	9	23	23
Servicios	1	0	1	0	0	0	1	1	0	1	0	0
No declarada	4	3	1	0	0	0	4	1	3	1	3	3
Blanco (D.M.)	60	29	31	10	5	5	50	26	24	26	24	24
Educación	45	24	21	8	5	3	37	16	21	16	21	21
Humanidades y artes	1	0	1	0	0	0	1	1	0	1	0	0
Ciencias sociales, educación comercial y derecho	6	3	3	1	0	1	5	3	2	3	2	2
Ciencias	4	0	4	0	0	0	4	4	0	4	0	0
Ingeniería, industria y construcción	0	0	0	0	0	0	0	0	0	0	0	0
Agricultura	2	0	2	0	0	0	2	2	0	2	0	0
Salud y servicios sociales	2	2	0	1	0	1	1	0	1	0	1	1
Servicios	0	0	0	0	0	0	0	0	0	0	0	0
No declarada	0	0	0	0	0	0	0	0	0	0	0	0
Municipio Villa Tapia	1,223	810	413	464	161	303	759	252	507	252	507	507
Educación	522	412	110	170	29	141	352	81	271	81	271	271
Humanidades y artes	91	61	30	42	16	26	49	14	35	14	35	35
Ciencias sociales, educación comercial y derecho	304	197	107	129	46	83	175	61	114	61	114	114
Ciencias	46	20	26	22	13	9	24	13	11	13	11	11
Ingeniería, industria y construcción	46	7	39	20	15	5	26	24	2	24	2	2
Agricultura	77	4	73	28	28	0	49	45	4	45	4	4
Salud y servicios sociales	124	99	25	50	12	38	74	13	61	13	61	61
Servicios	2	1	1	1	1	0	1	0	1	0	1	1
No declarada	11	9	2	2	1	1	9	1	8	1	8	8
Villa Tapia	1,223	810	413	464	161	303	759	252	507	252	507	507
Educación	522	412	110	170	29	141	352	81	271	81	271	271
Humanidades y artes	91	61	30	42	16	26	49	14	35	14	35	35
Ciencias sociales, educación comercial y derecho	304	197	107	129	46	83	175	61	114	61	114	114
Ciencias	46	20	26	22	13	9	24	13	11	13	11	11
Ingeniería, industria y construcción	46	7	39	20	15	5	26	24	2	24	2	2
Agricultura	77	4	73	28	28	0	49	45	4	45	4	4
Salud y servicios sociales	124	99	25	50	12	38	74	13	61	13	61	61
Servicios	2	1	1	1	1	0	1	0	1	0	1	1
No declarada	11	9	2	2	1	1	9	1	8	1	8	8

Región, provincia, municipio, distrito municipal y grupos amplios de educación terciaria	Población de 15 años y más									
	Total		Urbana		Rural		Total		Rural	
	Hombres	Mujeres	Hombres	Mujeres	Hombres	Mujeres	Hombres	Mujeres	Hombres	Mujeres
Provincia Samaná	2,903	1,121	1,782	1,985	798	1,187	918	323	595	
Educación	839	190	649	525	126	399	314	64	250	
Humanidades y artes	178	81	97	109	54	55	69	27	42	
Ciencias sociales, educación comercial y derecho	1,076	406	670	763	293	470	313	113	200	
Ciencias	114	62	52	76	40	36	38	22	16	
Ingeniería, industria y construcción	242	218	24	176	157	19	66	61	5	
Agricultura	56	49	7	44	39	5	12	10	2	
Salud y servicios sociales	323	77	246	238	61	177	85	16	69	
Servicios	27	19	8	18	13	5	9	6	3	
No declarada	48	19	29	36	15	21	12	4	8	
Municipio Samaná	1,435	525	910	971	362	609	464	163	301	
Educación	464	115	349	282	71	211	182	44	138	
Humanidades y artes	89	41	48	47	29	18	42	12	30	
Ciencias sociales, educación comercial y derecho	470	169	301	337	113	224	133	56	77	
Ciencias	59	27	32	40	17	23	19	10	9	
Ingeniería, industria y construcción	102	94	8	76	69	7	26	25	1	
Agricultura	32	27	5	27	22	5	5	5	0	
Salud y servicios sociales	188	39	149	138	31	107	50	8	42	
Servicios	8	5	3	7	4	3	1	1	0	
No declarada	23	8	15	17	6	11	6	2	4	
Samaná	1,043	368	675	819	296	523	224	72	152	
Educación	317	83	234	232	64	168	85	19	66	
Humanidades y artes	58	29	29	39	23	16	19	6	13	
Ciencias sociales, educación comercial y derecho	369	121	248	308	98	210	61	23	38	
Ciencias	44	18	26	35	16	19	9	2	7	
Ingeniería, industria y construcción	66	61	5	48	44	4	18	17	1	
Agricultura	23	18	5	22	17	5	1	1	0	
Salud y servicios sociales	151	32	119	120	28	92	31	4	27	
Servicios	4	2	2	4	2	2	0	0	0	
No declarada	11	4	7	11	4	7	0	0	0	
El Limón (D.M.)	83	32	51	65	23	42	18	9	9	
Educación	25	7	18	20	5	15	5	2	3	
Humanidades y artes	6	3	3	3	2	1	3	1	2	
Ciencias sociales, educación comercial y derecho	22	10	12	16	6	10	6	4	2	
Ciencias	1	0	1	1	0	1	0	0	0	
Ingeniería, industria y construcción	10	9	1	8	7	1	2	2	0	
Agricultura	2	2	0	2	2	0	0	0	0	
Salud y servicios sociales	11	1	10	10	1	9	1	0	1	
Servicios	1	0	1	1	0	1	0	0	0	
No declarada	5	0	5	4	0	4	1	0	1	

Cuadro 10, continuación...

Región, provincia, municipio, distrito municipal y grupos amplios de educación terciaria	Población de 15 años y más											
	Total				Urbana				Rural			
	Hombres	Mujeres	Total	Hombres	Mujeres	Total	Hombres	Mujeres	Total	Hombres	Mujeres	Total
Arroyo Barril (D.M.)	222	146	52	21	31	170	55	115				
Educación	111	91	28	1	27	83	19	64				
Humanidades y artes	16	11	3	3	0	13	2	11				
Ciencias sociales, educación comercial y derecho	55	28	5	5	0	50	22	28				
Ciencias	8	2	1	0	1	7	6	1				
Ingeniería, industria y construcción	10	0	7	7	0	3	3	0				
Agricultura	3	0	1	1	0	2	2	0				
Salud y servicios sociales	14	11	5	2	3	9	1	8				
Servicios	1	0	1	1	0	0	0	0				
No declarada	4	3	1	1	0	3	0	3				
Las Galeras (D.M.)	87	38	35	22	13	52	27	25				
Educación	11	6	2	1	1	9	4	5				
Humanidades y artes	9	5	2	1	1	7	3	4				
Ciencias sociales, educación comercial y derecho	24	13	8	4	4	16	7	9				
Ciencias	6	3	3	1	2	3	2	1				
Ingeniería, industria y construcción	16	2	13	11	2	3	3	0				
Agricultura	4	0	2	2	0	2	2	0				
Salud y servicios sociales	12	9	3	0	3	9	3	6				
Servicios	2	0	1	1	0	1	1	0				
No declarada	3	0	1	1	0	2	2	0				
Municipio Sánchez	830	573	555	185	370	275	72	203				
Educación	297	240	187	40	147	110	17	93				
Humanidades y artes	49	32	33	8	25	16	9	7				
Ciencias sociales, educación comercial y derecho	290	203	199	68	131	91	19	72				
Ciencias	29	12	18	10	8	11	7	4				
Ingeniería, industria y construcción	42	1	30	29	1	12	12	0				
Agricultura	20	2	13	13	0	7	5	2				
Salud y servicios sociales	87	71	61	13	48	26	3	23				
Servicios	1	1	1	0	1	0	0	0				
No declarada	15	11	13	4	9	2	0	2				
Sánchez	830	573	555	185	370	275	72	203				
Educación	297	240	187	40	147	110	17	93				
Humanidades y artes	49	32	33	8	25	16	9	7				
Ciencias sociales, educación comercial y derecho	290	203	199	68	131	91	19	72				
Ciencias	29	12	18	10	8	11	7	4				
Ingeniería, industria y construcción	42	1	30	29	1	12	12	0				
Agricultura	20	2	13	13	0	7	5	2				
Salud y servicios sociales	87	71	61	13	48	26	3	23				
Servicios	1	1	1	0	1	0	0	0				
No declarada	15	11	13	4	9	2	0	2				

Región, provincia, municipio, distrito municipal y grupos amplios de educación terciaria	Población de 15 años y más											
	Total			Urbana			Rural					
	Hombres	Mujeres	Total	Hombres	Mujeres	Total	Hombres	Mujeres	Total	Hombres	Mujeres	
Municipio Las Terrenas	638	339	459	251	208	179	88	91	179	88	91	
Educación	78	18	56	15	41	22	3	19	22	3	19	
Humanidades y artes	40	23	29	17	12	11	6	5	11	6	5	
Ciencias sociales, educación comercial y derecho	316	150	227	112	115	89	38	51	89	38	51	
Ciencias	26	18	18	13	5	8	5	3	8	5	3	
Ingeniería, industria y construcción	98	83	70	59	11	28	24	4	28	24	4	
Agricultura	4	4	4	4	0	0	0	0	0	0	0	
Salud y servicios sociales	48	22	39	17	22	9	5	4	9	5	4	
Servicios	18	14	10	9	1	8	5	3	8	5	3	
No declarada	10	7	6	5	1	4	2	2	4	2	2	
Las Terrenas	638	339	459	251	208	179	88	91	179	88	91	
Educación	78	18	56	15	41	22	3	19	22	3	19	
Humanidades y artes	40	23	29	17	12	11	6	5	11	6	5	
Ciencias sociales, educación comercial y derecho	316	150	227	112	115	89	38	51	89	38	51	
Ciencias	26	18	18	13	5	8	5	3	8	5	3	
Ingeniería, industria y construcción	98	83	70	59	11	28	24	4	28	24	4	
Agricultura	4	4	4	4	0	0	0	0	0	0	0	
Salud y servicios sociales	48	22	39	17	22	9	5	4	9	5	4	
Servicios	18	14	10	9	1	8	5	3	8	5	3	
No declarada	10	7	6	5	1	4	2	2	4	2	2	
Región Cibao Noroeste	12,932	5,083	11,042	4,336	6,706	1,890	747	1,143	1,890	747	1,143	
Educación	4,094	921	3,312	736	2,576	782	185	597	782	185	597	
Humanidades y artes	427	160	363	141	222	64	19	45	64	19	45	
Ciencias sociales, educación comercial y derecho	4,196	1,538	3,698	1,336	2,362	498	202	296	498	202	296	
Ciencias	647	307	558	262	296	89	45	44	89	45	44	
Ingeniería, industria y construcción	827	640	723	554	169	104	86	18	104	86	18	
Agricultura	1,203	1,073	1,014	905	109	189	168	21	189	168	21	
Salud y servicios sociales	1,372	351	1,237	324	913	135	27	108	135	27	108	
Servicios	41	34	37	32	5	4	2	2	4	2	2	
No declarada	125	59	100	46	54	25	13	12	25	13	12	
Provincia Dajabón	2,073	837	1,766	699	1,067	307	138	169	307	138	169	
Educación	794	189	662	153	509	132	36	96	132	36	96	
Humanidades y artes	72	22	61	18	43	11	4	7	11	4	7	
Ciencias sociales, educación comercial y derecho	560	225	493	189	304	67	36	31	67	36	31	
Ciencias	73	32	61	27	34	12	5	7	12	5	7	
Ingeniería, industria y construcción	112	90	89	69	20	23	21	2	23	21	2	
Agricultura	242	212	211	186	25	31	26	5	31	26	5	
Salud y servicios sociales	200	56	171	47	124	29	9	20	29	9	20	
Servicios	5	5	5	5	0	0	0	0	0	0	0	
No declarada	15	6	13	5	8	2	1	1	2	1	1	

Región, provincia, municipio, distrito municipal y grupos amplios de educación terciaria	Población de 15 años y más									
	Total		Urbana		Rural		Total		Rural	
	Hombres	Mujeres	Hombres	Mujeres	Hombres	Mujeres	Hombres	Mujeres	Hombres	Mujeres
Municipio Dajabón	1,114	447	1,045	410	635	69	37	32	15	32
Educación	323	62	304	58	246	19	4	15	4	15
Humanidades y artes	32	11	29	10	19	3	1	2	1	2
Ciencias sociales, educación comercial y derecho	389	152	370	141	229	19	11	8	11	8
Ciencias	35	13	33	11	22	2	2	0	2	0
Ingeniería, industria y construcción	80	58	69	49	20	11	9	2	9	2
Agricultura	135	118	127	111	16	8	7	1	7	1
Salud y servicios sociales	110	28	103	25	78	7	3	4	3	4
Servicios	2	2	2	2	0	0	0	0	0	0
No declarada	8	3	8	3	5	0	0	0	0	0
Dajabón	1,080	431	1,027	402	625	53	29	24	29	24
Educación	314	59	296	55	241	18	4	14	4	14
Humanidades y artes	31	11	28	10	18	3	1	2	1	2
Ciencias sociales, educación comercial y derecho	378	146	364	137	227	14	9	5	9	5
Ciencias	35	13	33	11	22	2	2	0	2	0
Ingeniería, industria y construcción	76	55	69	49	20	7	6	1	6	1
Agricultura	131	115	126	110	16	5	5	0	5	0
Salud y servicios sociales	105	27	101	25	76	4	2	2	2	2
Servicios	2	2	2	2	0	0	0	0	0	0
No declarada	8	3	8	3	5	0	0	0	0	0
Cañongo (D.M.)	34	16	18	8	10	16	8	8	8	8
Educación	9	3	8	3	5	1	0	1	0	1
Humanidades y artes	1	0	1	0	1	0	0	0	0	0
Ciencias sociales, educación comercial y derecho	11	6	6	4	2	5	2	3	2	3
Ciencias	0	0	0	0	0	0	0	0	0	0
Ingeniería, industria y construcción	4	3	1	0	0	4	3	1	3	1
Agricultura	4	3	1	1	0	3	2	1	2	1
Salud y servicios sociales	5	1	2	0	2	3	1	2	1	2
Servicios	0	0	0	0	0	0	0	0	0	0
No declarada	0	0	0	0	0	0	0	0	0	0
Municipio Loma de Cabrera	486	212	401	176	225	85	36	49	36	49
Educación	223	71	195	64	131	28	7	21	7	21
Humanidades y artes	25	8	19	7	12	6	1	5	1	5
Ciencias sociales, educación comercial y derecho	91	40	68	28	40	23	12	11	12	11
Ciencias	18	9	14	7	7	4	2	2	2	2
Ingeniería, industria y construcción	11	11	9	9	0	2	2	0	2	0
Agricultura	66	58	54	49	5	12	9	3	9	3
Salud y servicios sociales	50	14	40	11	29	10	3	7	3	7
Servicios	0	0	0	0	0	0	0	0	0	0
No declarada	2	1	2	1	1	0	0	0	0	0

Región, provincia, municipio, distrito municipal y grupos amplios de educación terciaria	Población de 15 años y más											
	Total			Urbana			Rural					
	Hombres	Mujeres	Total	Hombres	Mujeres	Total	Hombres	Mujeres	Total	Hombres	Mujeres	Total
Loma de Cabrera	393	160	233	334	142	192	59	18	41	18	4	20
Educación	185	55	130	161	51	110	24	4	20	4	0	3
Humanidades y artes	21	7	14	18	7	11	3	0	3	0	0	0
Ciencias sociales, educación comercial y derecho	74	30	44	59	23	36	15	7	8	7	7	14
Ciencias	17	9	8	13	7	6	4	2	2	2	2	4
Ingeniería, industria y construcción	5	5	0	5	5	0	0	0	0	0	0	0
Agricultura	47	42	5	41	37	4	6	5	1	5	1	6
Salud y servicios sociales	42	11	31	35	11	24	7	0	7	0	0	7
Servicios	0	0	0	0	0	0	0	0	0	0	0	0
No declarada	2	1	1	2	1	1	0	0	0	0	0	0
Capotillo (D.M.)	43	26	17	30	18	12	13	8	5	8	1	1
Educación	20	11	9	18	10	8	2	1	1	1	1	2
Humanidades y artes	3	1	2	0	0	0	3	1	2	1	1	2
Ciencias sociales, educación comercial y derecho	5	3	2	3	2	1	2	1	1	1	1	2
Ciencias	1	0	1	1	0	1	0	0	0	0	0	0
Ingeniería, industria y construcción	2	2	0	2	2	0	0	0	0	0	0	0
Agricultura	8	7	1	4	4	0	4	3	1	3	1	4
Salud y servicios sociales	4	2	2	2	0	2	2	2	0	2	2	4
Servicios	0	0	0	0	0	0	0	0	0	0	0	0
No declarada	0	0	0	0	0	0	0	0	0	0	0	0
Santiago de la Cruz (D.M.)	50	26	24	37	16	21	13	10	3	10	2	12
Educación	18	5	13	16	3	13	2	2	0	2	0	2
Humanidades y artes	1	0	1	1	0	1	0	0	0	0	0	0
Ciencias sociales, educación comercial y derecho	12	7	5	6	3	3	6	4	2	4	2	6
Ciencias	0	0	0	0	0	0	0	0	0	0	0	0
Ingeniería, industria y construcción	4	4	0	2	2	0	2	2	0	2	2	4
Agricultura	11	9	2	9	8	1	2	1	1	1	1	2
Salud y servicios sociales	4	1	3	3	0	3	1	1	0	1	1	2
Servicios	0	0	0	0	0	0	0	0	0	0	0	0
No declarada	0	0	0	0	0	0	0	0	0	0	0	0
Municipio Partido	227	79	148	142	44	98	85	35	50	35	9	36
Educación	117	16	101	72	7	65	45	9	36	9	0	36
Humanidades y artes	4	0	4	4	0	4	0	0	0	0	0	0
Ciencias sociales, educación comercial y derecho	48	20	28	30	10	20	18	10	8	10	0	18
Ciencias	6	2	4	3	2	1	3	0	3	0	0	3
Ingeniería, industria y construcción	10	10	0	4	4	0	6	6	1	6	1	7
Agricultura	24	22	2	16	15	1	8	7	1	7	1	8
Salud y servicios sociales	14	6	8	10	4	6	4	2	2	4	2	6
Servicios	1	1	0	1	1	0	0	0	0	0	0	0
No declarada	3	2	1	2	1	1	1	1	1	1	1	2

Cuadro 10, continuación...

Región, provincia, municipio, distrito municipal y grupos amplios de educación terciaria	Población de 15 años y más											
	Total			Urbana			Rural					
	Hombres	Mujeres	Total	Hombres	Mujeres	Total	Hombres	Mujeres	Total	Hombres	Mujeres	
Partido	227	148	142	44	98	85	35	50	35	50	0	
Educación	117	101	72	7	65	45	9	36	9	36	0	
Humanidades y artes	4	4	4	0	4	0	0	0	0	0	0	
Ciencias sociales, educación comercial y derecho	48	28	30	10	20	18	10	8	10	8	0	
Ciencias	6	4	3	2	1	3	0	3	0	3	0	
Ingeniería, industria y construcción	10	0	4	4	0	6	6	0	6	0	0	
Agricultura	24	2	16	15	1	8	7	1	7	1	0	
Salud y servicios sociales	14	8	10	4	6	4	2	2	2	2	0	
Servicios	1	0	1	1	0	0	0	0	0	0	0	
No declarada	3	1	2	1	1	1	1	0	1	1	0	
Municipio Restauración	146	82	117	46	71	29	18	11	18	11	0	
Educación	70	46	55	16	39	15	8	7	8	7	0	
Humanidades y artes	7	5	6	1	5	1	1	0	1	0	0	
Ciencias sociales, educación comercial y derecho	19	11	18	7	11	1	1	0	1	0	0	
Ciencias	10	4	9	5	4	1	1	0	1	0	0	
Ingeniería, industria y construcción	8	0	5	5	0	3	3	0	3	0	0	
Agricultura	14	3	11	8	3	3	3	0	3	0	0	
Salud y servicios sociales	15	11	11	3	8	4	1	3	1	3	0	
Servicios	1	0	1	1	0	0	0	0	0	0	0	
No declarada	2	2	1	0	1	1	0	1	0	1	0	
Restauración	146	82	117	46	71	29	18	11	18	11	0	
Educación	70	46	55	16	39	15	8	7	8	7	0	
Humanidades y artes	7	5	6	1	5	1	1	0	1	0	0	
Ciencias sociales, educación comercial y derecho	19	11	18	7	11	1	1	0	1	0	0	
Ciencias	10	4	9	5	4	1	1	0	1	0	0	
Ingeniería, industria y construcción	8	0	5	5	0	3	3	0	3	0	0	
Agricultura	14	3	11	8	3	3	3	0	3	0	0	
Salud y servicios sociales	15	11	11	3	8	4	1	3	1	3	0	
Servicios	1	0	1	1	0	0	0	0	0	0	0	
No declarada	2	2	1	0	1	1	0	1	0	1	0	
Municipio El Pino	100	65	61	23	38	39	12	27	12	27	0	
Educación	61	45	36	8	28	25	8	17	8	17	0	
Humanidades y artes	4	3	3	0	3	1	1	0	1	0	0	
Ciencias sociales, educación comercial y derecho	13	8	7	3	4	6	2	4	2	4	0	
Ciencias	4	2	2	2	0	2	0	2	0	2	0	
Ingeniería, industria y construcción	3	0	2	2	0	1	1	0	1	0	0	
Agricultura	3	0	3	3	0	0	0	0	0	0	0	
Salud y servicios sociales	11	7	7	4	3	4	0	4	0	4	0	
Servicios	1	0	1	1	0	0	0	0	0	0	0	
No declarada	0	0	0	0	0	0	0	0	0	0	0	

Región, provincia, municipio, distrito municipal y grupos amplios de educación terciaria	Población de 15 años y más									
	Total		Urbana		Rural		Total		Rural	
	Hombres	Mujeres	Total	Hombres	Mujeres	Total	Hombres	Mujeres	Hombres	Mujeres
El Pino	55	37	37	13	24	18	5	13	5	13
Educación	29	24	22	3	19	7	2	5	2	5
Humanidades y artes	2	1	1	0	1	1	1	0	1	0
Ciencias sociales, educación comercial y derecho	10	6	6	3	3	4	1	3	1	3
Ciencias	2	2	0	0	0	2	0	2	0	2
Ingeniería, industria y construcción	1	0	0	0	0	1	1	0	1	0
Agricultura	3	0	3	3	0	0	0	0	0	0
Salud y servicios sociales	7	4	4	3	1	3	0	3	0	3
Servicios	1	0	1	1	0	0	0	0	0	0
No declarada	0	0	0	0	0	0	0	0	0	0
Manuel Bueno (D.M.)	45	28	24	10	14	21	7	14	7	14
Educación	32	21	14	5	9	18	6	12	6	12
Humanidades y artes	2	2	2	0	2	0	0	0	0	0
Ciencias sociales, educación comercial y derecho	3	2	1	0	1	2	1	1	1	1
Ciencias	2	0	2	2	0	0	0	0	0	0
Ingeniería, industria y construcción	2	0	2	2	0	0	0	0	0	0
Agricultura	0	0	0	0	0	0	0	0	0	0
Salud y servicios sociales	4	3	3	1	2	1	0	1	0	1
Servicios	0	0	0	0	0	0	0	0	0	0
No declarada	0	0	0	0	0	0	0	0	0	0
Provincia Monte Cristi	2,904	1,759	2,161	863	1,278	743	262	481	262	481
Educación	983	804	682	134	548	301	45	256	45	256
Humanidades y artes	79	38	61	36	25	18	5	13	5	13
Ciencias sociales, educación comercial y derecho	943	584	727	283	444	216	76	140	76	140
Ciencias	107	57	83	36	47	24	14	10	14	10
Ingeniería, industria y construcción	144	22	111	95	16	33	27	6	27	6
Agricultura	314	23	228	210	18	86	81	5	81	5
Salud y servicios sociales	289	210	235	71	164	54	8	46	8	46
Servicios	7	2	4	3	1	3	2	1	2	1
No declarada	38	19	30	15	15	8	4	4	4	4
Municipio Monte Cristi	922	578	816	304	512	106	40	66	40	66
Educación	257	218	216	32	184	41	7	34	7	34
Humanidades y artes	28	13	27	15	12	1	0	1	0	1
Ciencias sociales, educación comercial y derecho	379	230	348	141	207	31	8	23	8	23
Ciencias	26	15	23	10	13	3	1	2	1	2
Ingeniería, industria y construcción	32	4	27	23	4	5	5	0	5	0
Agricultura	65	11	45	36	9	20	18	2	18	2
Salud y servicios sociales	120	79	115	40	75	5	1	4	1	4
Servicios	2	1	2	1	1	0	0	0	0	0
No declarada	13	7	13	6	7	0	0	0	0	0

Cuadro 10, continuación...

Región, provincia, municipio, distrito municipal y grupos amplios de educación terciaria	Población de 15 años y más											
	Total			Urbana			Rural					
	Hombres	Mujeres	Total	Hombres	Mujeres	Total	Hombres	Mujeres	Total	Hombres	Mujeres	
Monte Cristi	922	344	816	304	512	106	40	66	41	184	7	34
Educación	257	39	216	32	184	41	7	34	1	12	0	1
Humanidades y artes	28	15	27	15	13	1	0	1	31	207	8	23
Ciencias sociales, educación comercial y derecho	379	149	348	141	230	31	8	23	3	13	1	2
Ciencias	26	11	23	10	15	3	1	2	5	4	5	0
Ingeniería, industria y construcción	32	28	27	23	4	5	18	2	20	9	2	2
Agricultura	65	54	45	36	11	9	1	4	5	75	1	4
Salud y servicios sociales	120	41	115	40	79	5	1	4	0	1	0	0
Servicios	2	1	2	1	1	0	0	0	0	7	0	0
No declarada	13	6	13	6	7	0	0	0	0	0	0	0
Municipio Castañuelas	385	180	242	120	205	143	60	83	49	122	9	40
Educación	110	27	61	18	83	49	9	40	2	43	2	2
Humanidades y artes	6	4	4	2	2	2	2	0	2	2	17	27
Ciencias sociales, educación comercial y derecho	120	50	76	33	70	44	17	27	3	5	1	2
Ciencias	10	3	7	2	7	3	5	2	5	1	5	0
Ingeniería, industria y construcción	15	14	10	9	1	5	24	0	24	3	0	0
Agricultura	71	68	47	44	3	24	0	14	14	23	0	14
Salud y servicios sociales	46	9	32	9	37	14	0	0	0	0	0	0
Servicios	0	0	0	0	0	0	0	0	2	2	2	2
No declarada	7	5	5	3	2	2	40	48	88	96	5	19
Castañuelas	277	133	189	93	144	24	2	0	24	27	2	0
Educación	62	16	38	11	46	2	2	15	15	2	15	0
Humanidades y artes	6	4	4	2	2	2	12	15	14	17	0	14
Ciencias sociales, educación comercial y derecho	98	41	71	29	57	27	1	0	4	4	1	0
Ciencias	6	2	5	1	4	1	4	0	4	1	4	0
Ingeniería, industria y construcción	9	8	5	4	1	4	15	0	15	2	15	0
Agricultura	54	52	39	37	2	14	0	14	14	17	0	14
Salud y servicios sociales	39	8	25	8	31	14	0	0	0	0	0	0
Servicios	0	0	0	0	0	0	0	0	1	1	1	0
No declarada	3	2	2	1	1	1	20	35	55	26	5	12
Palo Verde (D.M.)	108	47	53	27	61	25	4	21	25	16	4	21
Educación	48	11	23	7	37	16	0	0	0	0	0	0
Humanidades y artes	0	0	0	0	0	0	0	0	17	1	5	12
Ciencias sociales, educación comercial y derecho	22	9	5	4	13	2	0	2	2	1	0	2
Ciencias	4	1	3	1	3	1	1	1	1	1	1	1
Ingeniería, industria y construcción	6	6	5	5	0	1	9	0	9	1	9	0
Agricultura	17	16	8	7	1	9	0	0	0	6	0	0
Salud y servicios sociales	7	1	7	1	6	0	0	0	0	0	0	0
Servicios	0	0	0	0	0	0	0	0	0	0	0	0
No declarada	4	3	3	2	1	1	1	1	1	1	1	1

Región, provincia, municipio, distrito municipal y grupos amplios de educación terciaria	Población de 15 años y más											
	Total				Urbana				Rural			
	Hombres	Mujeres	Total	Hombres	Mujeres	Total	Hombres	Mujeres	Total	Hombres	Mujeres	Total
Municipio Guayubín	740	262	478	346	135	211	394	127	267			
Educación	303	42	261	133	23	110	170	19	151			
Humanidades y artes	26	10	16	12	7	5	14	3	11			
Ciencias sociales, educación comercial y derecho	194	71	123	86	33	53	108	38	70			
Ciencias	38	21	17	21	10	11	17	11	6			
Ingeniería, industria y construcción	41	35	6	23	20	3	18	15	3			
Agricultura	67	64	3	35	34	1	32	30	2			
Salud y servicios sociales	61	14	47	34	7	27	27	7	20			
Servicios	3	2	1	0	0	0	3	2	1			
No declarada	7	3	4	2	1	1	5	2	3			
Guayubín	298	105	193	147	59	88	151	46	105			
Educación	133	26	107	62	16	46	71	10	61			
Humanidades y artes	12	4	8	8	4	4	4	0	4			
Ciencias sociales, educación comercial y derecho	79	31	48	38	16	22	41	15	26			
Ciencias	13	9	4	7	5	2	6	4	2			
Ingeniería, industria y construcción	10	10	0	7	7	0	3	3	0			
Agricultura	21	19	2	9	8	1	12	11	1			
Salud y servicios sociales	28	5	23	16	3	13	12	2	10			
Servicios	0	0	0	0	0	0	0	0	0			
No declarada	2	1	1	0	0	0	2	1	1			
Villa Elisa (D.M.)	109	31	78	60	19	41	49	12	37			
Educación	62	8	54	30	4	26	32	4	28			
Humanidades y artes	3	2	1	2	1	1	1	1	0			
Ciencias sociales, educación comercial y derecho	18	7	11	10	4	6	8	3	5			
Ciencias	2	1	1	1	0	1	1	1	0			
Ingeniería, industria y construcción	5	4	1	5	4	1	0	0	0			
Agricultura	4	4	0	4	4	0	0	0	0			
Salud y servicios sociales	11	5	6	7	2	5	4	3	1			
Servicios	1	0	1	0	0	0	1	0	1			
No declarada	3	0	3	1	0	1	2	0	2			
Hatillo Palma (D.M.)	159	57	102	83	37	46	76	20	56			
Educación	60	7	53	24	2	22	36	5	31			
Humanidades y artes	5	2	3	2	2	0	3	0	3			
Ciencias sociales, educación comercial y derecho	38	11	27	19	6	13	19	5	14			
Ciencias	14	6	8	9	4	5	5	2	3			
Ingeniería, industria y construcción	11	9	2	7	7	0	4	2	2			
Agricultura	19	18	1	14	14	0	5	4	1			
Salud y servicios sociales	12	4	8	8	2	6	4	2	2			
Servicios	0	0	0	0	0	0	0	0	0			
No declarada	0	0	0	0	0	0	0	0	0			

Cuadro 10, continuación...

Región, provincia, municipio, distrito municipal y grupos amplios de educación terciaria	Población de 15 años y más											
	Total			Urbana			Rural					
	Hombres	Mujeres	Total	Hombres	Mujeres	Total	Hombres	Mujeres	Total	Hombres	Mujeres	Total
Cana Chapetón (D.M.)	174	105	56	20	36	118	49	69	69	49	69	
Educación	48	47	17	1	16	31	0	31	31	0	31	
Humanidades y artes	6	4	0	0	0	6	2	4	4	2	4	
Ciencias sociales, educación comercial y derecho	59	37	19	7	12	40	15	25	25	15	25	
Ciencias	9	4	4	1	3	5	4	1	1	4	1	
Ingeniería, industria y construcción	15	3	4	2	2	11	10	1	1	10	1	
Agricultura	23	0	8	8	0	15	15	0	0	15	0	
Salud y servicios sociales	10	10	3	0	3	7	0	7	7	0	7	
Servicios	2	0	0	0	0	2	2	0	0	2	0	
No declarada	2	0	1	1	0	1	1	0	0	1	0	
Municipio Las Matas de Santa Cruz	306	173	292	130	162	14	3	11	11	3	11	
Educación	94	78	88	16	72	6	0	6	6	0	6	
Humanidades y artes	4	0	4	4	0	0	0	0	0	0	0	
Ciencias sociales, educación comercial y derecho	96	63	91	31	60	5	2	3	3	2	3	
Ciencias	9	6	9	3	6	0	0	0	0	0	0	
Ingeniería, industria y construcción	19	3	19	16	3	0	0	0	0	0	0	
Agricultura	59	5	57	53	4	2	1	1	1	1	1	
Salud y servicios sociales	21	16	20	5	15	1	0	1	1	0	1	
Servicios	0	0	0	0	0	0	0	0	0	0	0	
No declarada	4	2	4	2	2	0	0	0	0	0	0	
Las Matas de Santa Cruz	306	173	292	130	162	14	3	11	11	3	11	
Educación	94	78	88	16	72	6	0	6	6	0	6	
Humanidades y artes	4	0	4	4	0	0	0	0	0	0	0	
Ciencias sociales, educación comercial y derecho	96	63	91	31	60	5	2	3	3	2	3	
Ciencias	9	6	9	3	6	0	0	0	0	0	0	
Ingeniería, industria y construcción	19	3	19	16	3	0	0	0	0	0	0	
Agricultura	59	5	57	53	4	2	1	1	1	1	1	
Salud y servicios sociales	21	16	20	5	15	1	0	1	1	0	1	
Servicios	0	0	0	0	0	0	0	0	0	0	0	
No declarada	4	2	4	2	2	0	0	0	0	0	0	
Municipio Pepillo Salcedo	166	99	106	45	61	60	22	38	38	22	38	
Educación	58	42	36	11	25	22	5	17	17	5	17	
Humanidades y artes	2	1	2	1	1	0	0	0	0	0	0	
Ciencias sociales, educación comercial y derecho	60	38	37	13	24	23	9	14	14	9	14	
Ciencias	6	2	6	4	2	0	0	0	0	0	0	
Ingeniería, industria y construcción	14	3	10	9	1	4	2	2	2	2	2	
Agricultura	8	0	2	2	0	6	6	0	0	6	0	
Salud y servicios sociales	12	11	7	1	6	5	0	5	5	0	5	
Servicios	2	0	2	2	0	0	0	0	0	0	0	
No declarada	4	2	4	2	2	0	0	0	0	0	0	

Región, provincia, municipio, distrito municipal y grupos amplios de educación terciaria	Población de 15 años y más											
	Total			Urbana			Rural					
	Hombres	Mujeres	Total	Hombres	Mujeres	Total	Hombres	Mujeres	Total	Hombres	Mujeres	
Pepillo Salcedo (Manzamillo)	166	99	106	45	61	60	22	38	60	22	38	
Educación	58	42	36	11	25	22	5	17	22	5	17	
Humanidades y artes	2	1	2	1	1	0	0	0	0	0	0	
Ciencias sociales, educación comercial y derecho	60	38	37	13	24	23	9	14	23	9	14	
Ciencias	6	2	6	4	2	0	0	0	0	0	0	
Ingeniería, industria y construcción	14	3	10	9	1	4	2	2	4	2	2	
Agricultura	8	0	2	2	0	6	6	0	6	6	0	
Salud y servicios sociales	12	11	7	1	6	5	0	5	5	0	5	
Servicios	2	0	2	2	0	0	0	0	0	0	0	
No declarada	4	2	4	2	2	0	0	0	0	0	0	
Municipio Villa Vásquez	385	226	359	149	210	26	10	16	26	10	16	
Educación	161	122	148	34	114	13	5	8	13	5	8	
Humanidades y artes	13	6	12	7	5	1	0	1	1	0	1	
Ciencias sociales, educación comercial y derecho	94	60	89	32	57	5	2	3	5	2	3	
Ciencias	18	10	17	7	10	1	1	0	1	1	0	
Ingeniería, industria y construcción	23	5	22	18	4	1	0	1	1	0	1	
Agricultura	44	1	42	41	1	2	2	0	2	2	0	
Salud y servicios sociales	29	20	27	9	18	2	0	2	2	0	2	
Servicios	0	0	0	0	0	0	0	0	0	0	0	
No declarada	3	2	2	1	1	1	0	1	1	0	1	
Villa Vásquez	385	226	359	149	210	26	10	16	26	10	16	
Educación	161	122	148	34	114	13	5	8	13	5	8	
Humanidades y artes	13	6	12	7	5	1	0	1	1	0	1	
Ciencias sociales, educación comercial y derecho	94	60	89	32	57	5	2	3	5	2	3	
Ciencias	18	10	17	7	10	1	1	0	1	1	0	
Ingeniería, industria y construcción	23	5	22	18	4	1	0	1	1	0	1	
Agricultura	44	1	42	41	1	2	2	0	2	2	0	
Salud y servicios sociales	29	20	27	9	18	2	0	2	2	0	2	
Servicios	0	0	0	0	0	0	0	0	0	0	0	
No declarada	3	2	2	1	1	1	0	1	1	0	1	
Provincia Santiago Rodríguez	2,040	1,215	1,610	632	978	430	193	237	430	193	237	
Educación	764	547	564	150	414	200	67	133	200	67	133	
Humanidades y artes	77	51	63	22	41	14	4	10	14	4	10	
Ciencias sociales, educación comercial y derecho	572	354	481	171	310	91	47	44	91	47	44	
Ciencias	94	46	70	37	33	24	11	13	24	11	13	
Ingeniería, industria y construcción	120	25	105	81	24	15	14	1	15	14	1	
Agricultura	155	21	111	96	15	44	38	6	44	38	6	
Salud y servicios sociales	228	159	199	64	135	29	5	24	29	5	24	
Servicios	5	4	4	4	0	1	0	1	1	0	1	
No declarada	25	11	13	7	6	12	7	5	12	7	5	

Cuadro 10, continuación...

Región, provincia, municipio, distrito municipal y grupos amplios de educación terciaria	Población de 15 años y más											
	Total			Urbana			Rural					
	Hombres	Mujeres	Total	Hombres	Mujeres	Total	Hombres	Mujeres	Total	Hombres	Mujeres	
Municipio San Ignacio de Sabaneta	1,491	898	1,193	462	731	298	131	167				
Educación	544	399	408	104	304	136	41	95				
Humanidades y artes	63	46	55	15	40	8	2	6				
Ciencias sociales, educación comercial y derecho	407	244	344	131	213	63	32	31				
Ciencias	66	30	45	26	19	21	10	11				
Ingeniería, industria y construcción	85	20	76	57	19	9	8	1				
Agricultura	128	20	91	77	14	37	31	6				
Salud y servicios sociales	177	128	165	48	117	12	1	11				
Servicios	3	1	2	2	0	1	0	1				
No declarada	18	10	7	2	5	11	6	5				
San Ignacio de Sabaneta	1,491	898	1,193	462	731	298	131	167				
Educación	544	399	408	104	304	136	41	95				
Humanidades y artes	63	46	55	15	40	8	2	6				
Ciencias sociales, educación comercial y derecho	407	244	344	131	213	63	32	31				
Ciencias	66	30	45	26	19	21	10	11				
Ingeniería, industria y construcción	85	20	76	57	19	9	8	1				
Agricultura	128	20	91	77	14	37	31	6				
Salud y servicios sociales	177	128	165	48	117	12	1	11				
Servicios	3	1	2	2	0	1	0	1				
No declarada	18	10	7	2	5	11	6	5				
Municipio Villa Los Almárgos	217	120	168	76	92	49	21	28				
Educación	110	73	77	24	53	33	13	20				
Humanidades y artes	7	3	5	4	1	2	0	2				
Ciencias sociales, educación comercial y derecho	49	27	43	17	26	6	5	1				
Ciencias	6	2	6	4	2	0	0	0				
Ingeniería, industria y construcción	8	1	8	7	1	0	0	0				
Agricultura	11	0	8	8	0	3	3	0				
Salud y servicios sociales	20	13	15	7	8	5	0	5				
Servicios	2	0	2	2	0	0	0	0				
No declarada	4	1	4	3	1	0	0	0				
Villa Los Almárgos	217	120	168	76	92	49	21	28				
Educación	110	73	77	24	53	33	13	20				
Humanidades y artes	7	3	5	4	1	2	0	2				
Ciencias sociales, educación comercial y derecho	49	27	43	17	26	6	5	1				
Ciencias	6	2	6	4	2	0	0	0				
Ingeniería, industria y construcción	8	1	8	7	1	0	0	0				
Agricultura	11	0	8	8	0	3	3	0				
Salud y servicios sociales	20	13	15	7	8	5	0	5				
Servicios	2	0	2	2	0	0	0	0				
No declarada	4	1	4	3	1	0	0	0				
Villa Los Almárgos	217	120	168	76	92	49	21	28				
Educación	110	73	77	24	53	33	13	20				
Humanidades y artes	7	3	5	4	1	2	0	2				
Ciencias sociales, educación comercial y derecho	49	27	43	17	26	6	5	1				
Ciencias	6	2	6	4	2	0	0	0				
Ingeniería, industria y construcción	8	1	8	7	1	0	0	0				
Agricultura	11	0	8	8	0	3	3	0				
Salud y servicios sociales	20	13	15	7	8	5	0	5				
Servicios	2	0	2	2	0	0	0	0				
No declarada	4	1	4	3	1	0	0	0				

Región, provincia, municipio, distrito municipal y grupos amplios de educación terciaria	Población de 15 años y más											
	Total			Urbana			Rural					
	Hombres	Mujeres	Total	Hombres	Mujeres	Total	Hombres	Mujeres	Total	Hombres	Mujeres	
Municipio Monción	332	197	249	94	155	83	41	41	83	41	42	
Educación	110	75	79	22	57	31	13	13	31	13	18	
Humanidades y artes	7	2	3	3	0	4	2	2	4	2	2	
Ciencias sociales, educación comercial y derecho	116	83	94	23	71	22	10	10	22	10	12	
Ciencias	22	14	19	7	12	3	1	1	3	1	2	
Ingeniería, industria y construcción	27	4	21	17	4	6	6	6	6	6	0	
Agricultura	16	1	12	11	1	4	4	4	4	4	0	
Salud y servicios sociales	31	18	19	9	10	12	4	4	12	4	8	
Servicios	0	0	0	0	0	0	0	0	0	0	0	
No declarada	3	0	2	2	0	1	1	1	1	1	0	
Monción	332	197	249	94	155	83	41	41	83	41	42	
Educación	110	75	79	22	57	31	13	13	31	13	18	
Humanidades y artes	7	2	3	3	0	4	2	2	4	2	2	
Ciencias sociales, educación comercial y derecho	116	83	94	23	71	22	10	10	22	10	12	
Ciencias	22	14	19	7	12	3	1	1	3	1	2	
Ingeniería, industria y construcción	27	4	21	17	4	6	6	6	6	6	0	
Agricultura	16	1	12	11	1	4	4	4	4	4	0	
Salud y servicios sociales	31	18	19	9	10	12	4	4	12	4	8	
Servicios	0	0	0	0	0	0	0	0	0	0	0	
No declarada	3	0	2	2	0	1	1	1	1	1	0	
Provincia Valverde	5,915	3,639	5,505	2,122	3,383	410	154	154	410	154	256	
Educación	1,553	1,217	1,404	299	1,105	149	37	37	149	37	112	
Humanidades y artes	199	128	178	65	113	21	6	6	21	6	15	
Ciencias sociales, educación comercial y derecho	2,121	1,385	1,997	693	1,304	124	43	43	124	43	81	
Ciencias	373	196	344	162	182	29	15	15	29	15	14	
Ingeniería, industria y construcción	451	118	418	309	109	33	24	24	33	24	9	
Agricultura	492	56	464	413	51	28	23	23	28	23	5	
Salud y servicios sociales	655	508	632	142	490	23	5	5	23	5	18	
Servicios	24	4	24	20	4	0	0	0	0	0	0	
No declarada	47	27	44	19	25	3	1	1	3	1	2	
Municipio Mao	3,860	2,367	3,694	1,431	2,263	166	62	62	166	62	104	
Educación	895	722	834	156	678	61	17	17	61	17	44	
Humanidades y artes	115	74	106	36	70	9	5	5	9	5	4	
Ciencias sociales, educación comercial y derecho	1,451	943	1,400	493	907	51	15	15	51	15	36	
Ciencias	246	123	235	117	118	11	6	6	11	6	5	
Ingeniería, industria y construcción	260	63	245	186	59	15	11	11	15	11	4	
Agricultura	373	46	363	320	43	10	7	7	10	7	3	
Salud y servicios sociales	475	376	467	98	369	8	1	1	8	1	7	
Servicios	20	4	20	16	4	0	0	0	0	0	0	
No declarada	25	16	24	9	15	1	0	0	1	0	1	

Región, provincia, municipio, distrito municipal y grupos amplios de educación terciaria	Población de 15 años y más											
	Total			Urbana			Rural					
	Hombres	Mujeres	Total	Hombres	Mujeres	Total	Hombres	Mujeres	Total	Hombres	Mujeres	Total
Mao	3,424	2,093	3,378	1,316	2,062	46	15	31	15	2	5	31
Educación	728	594	721	132	589	7	2	5	2	0	0	5
Humanidades y artes	97	62	97	35	62	0	0	0	0	0	0	0
Ciencias sociales, educación comercial y derecho	1,328	864	1,304	457	847	24	7	17	7	3	3	17
Ciencias	222	107	216	112	104	6	3	3	3	0	0	3
Ingeniería, industria y construcción	221	51	218	170	48	3	0	3	0	2	2	3
Agricultura	337	41	335	294	41	2	2	0	2	1	1	3
Salud y servicios sociales	450	357	446	92	354	4	1	3	1	0	0	3
Servicios	20	4	20	16	4	0	0	0	0	0	0	0
No declarada	21	13	21	8	13	0	0	0	0	0	0	0
Amina (D.M.)	217	147	162	52	110	55	18	37	18	2	18	37
Educación	68	59	48	7	41	20	2	18	2	2	4	18
Humanidades y artes	10	8	5	0	5	5	2	3	2	2	3	3
Ciencias sociales, educación comercial y derecho	70	47	58	21	37	12	2	10	2	2	2	10
Ciencias	13	11	11	0	11	2	2	0	2	2	0	0
Ingeniería, industria y construcción	24	9	16	8	8	8	7	1	7	1	1	1
Agricultura	17	2	13	12	1	4	3	1	3	0	0	1
Salud y servicios sociales	13	9	10	4	6	3	0	3	0	0	0	3
Servicios	0	0	0	0	0	0	0	0	0	0	0	0
No declarada	2	2	1	0	1	1	0	1	0	0	1	1
Jaibón (Pueblo Nuevo) (D.M.)	119	71	103	41	62	16	7	9	7	1	9	16
Educación	38	29	35	8	27	3	1	2	1	2	3	3
Humanidades y artes	5	3	4	1	3	1	1	0	1	1	0	1
Ciencias sociales, educación comercial y derecho	33	19	28	12	16	5	2	3	2	2	3	5
Ciencias	8	4	6	3	3	2	1	1	1	1	0	2
Ingeniería, industria y construcción	9	3	7	4	3	2	2	0	2	0	2	2
Agricultura	15	3	13	12	1	2	0	2	0	0	2	2
Salud y servicios sociales	10	9	9	1	8	1	0	1	0	0	1	1
Servicios	0	0	0	0	0	0	0	0	0	0	0	0
No declarada	1	1	1	0	1	0	0	1	0	0	0	1
Guatapanal (D.M.)	100	56	51	22	29	49	22	27	22	22	27	49
Educación	61	40	30	9	21	31	12	19	12	12	19	31
Humanidades y artes	3	1	0	0	0	3	2	1	2	2	1	3
Ciencias sociales, educación comercial y derecho	20	13	10	3	7	10	4	6	4	4	6	10
Ciencias	3	1	2	2	0	1	0	1	0	0	1	1
Ingeniería, industria y construcción	6	0	4	4	0	2	2	0	2	2	0	2
Agricultura	4	0	2	2	0	2	2	0	2	2	0	2
Salud y servicios sociales	2	1	2	1	1	0	0	0	0	0	0	0
Servicios	0	0	0	0	0	0	0	0	0	0	0	0
No declarada	1	0	1	1	0	1	1	0	1	0	0	1

Región, provincia, municipio, distrito municipal y grupos amplios de educación terciaria	Población de 15 años y más											
	Total			Urbana			Rural					
	Hombres	Mujeres	Total	Hombres	Mujeres	Total	Hombres	Mujeres	Total	Hombres	Mujeres	
Municipio Esperanza	1,480	922	1,311	495	816	169	63	106	106	63	106	
Educación	459	338	399	106	293	60	15	45	45	15	45	
Humanidades y artes	64	37	57	26	31	7	1	6	6	1	6	
Ciencias sociales, educación comercial y derecho	502	339	448	142	306	54	21	33	33	21	33	
Ciencias	103	57	89	39	50	14	7	7	7	7	7	
Ingeniería, industria y construcción	136	39	122	87	35	14	10	4	4	10	4	
Agricultura	62	6	55	50	5	7	6	1	1	6	1	
Salud y servicios sociales	135	37	124	35	89	11	2	9	9	2	9	
Servicios	3	0	3	3	0	0	0	0	0	0	0	
No declarada	16	8	14	7	7	2	1	1	1	1	1	
Esperanza	1,168	725	1,114	423	691	54	20	34	34	20	34	
Educación	350	261	338	88	250	12	1	11	11	1	11	
Humanidades y artes	49	30	45	18	27	4	1	3	3	1	3	
Ciencias sociales, educación comercial y derecho	412	277	392	127	265	20	8	12	12	8	12	
Ciencias	83	45	77	34	43	6	4	2	2	4	2	
Ingeniería, industria y construcción	112	29	108	80	28	4	3	1	1	3	1	
Agricultura	44	2	42	40	2	2	2	0	0	2	0	
Salud y servicios sociales	104	75	99	29	70	5	0	5	5	0	5	
Servicios	0	0	0	0	0	0	0	0	0	0	0	
No declarada	14	6	13	7	6	1	1	0	0	1	0	
Maizal (D.M.)	174	110	94	36	58	80	28	52	52	28	52	
Educación	64	45	29	11	18	35	8	27	27	8	27	
Humanidades y artes	8	2	6	6	0	2	0	2	2	0	2	
Ciencias sociales, educación comercial y derecho	52	35	26	6	20	26	11	15	15	11	15	
Ciencias	8	6	7	2	5	1	0	1	1	0	1	
Ingeniería, industria y construcción	18	8	10	4	6	8	6	2	2	6	2	
Agricultura	5	2	3	2	1	2	1	1	1	1	1	
Salud y servicios sociales	14	10	9	2	7	5	2	3	3	2	3	
Servicios	3	0	3	3	0	0	0	0	0	0	0	
No declarada	2	2	1	0	1	1	0	1	1	0	1	
Jicomé (D.M.)	64	42	40	12	28	24	10	14	14	10	14	
Educación	23	18	17	3	14	6	2	4	4	2	4	
Humanidades y artes	1	1	1	0	1	0	0	0	0	0	0	
Ciencias sociales, educación comercial y derecho	22	14	15	6	9	7	2	5	5	2	5	
Ciencias	6	3	0	0	0	6	3	3	3	3	3	
Ingeniería, industria y construcción	3	1	1	1	0	2	1	1	1	1	1	
Agricultura	2	0	0	0	0	2	0	2	2	0	2	
Salud y servicios sociales	7	5	6	2	4	1	0	1	1	0	1	
Servicios	0	0	0	0	0	0	0	0	0	0	0	
No declarada	0	0	0	0	0	0	0	0	0	0	0	

Cuadro 10, continuación...

Región, provincia, municipio, distrito municipal y grupos amplios de educación terciaria	Población de 15 años y más											
	Total			Urbana			Rural					
	Hombres	Mujeres	Total	Hombres	Mujeres	Total	Hombres	Mujeres	Total	Hombres	Mujeres	
Boca de Mao (D.M.)	65	43	57	20	37	8	2	6	2	1	3	
Educación	16	13	12	2	10	4	1	3	1	0	1	
Humanidades y artes	5	4	4	1	3	1	0	1	0	0	1	
Ciencias sociales, educación comercial y derecho	15	12	14	3	11	1	0	1	0	0	1	
Ciencias	6	3	5	3	2	1	0	1	0	0	1	
Ingeniería, industria y construcción	3	1	3	2	1	0	0	0	0	0	0	
Agricultura	11	2	10	8	2	1	1	0	1	0	0	
Salud y servicios sociales	9	8	9	1	8	0	0	0	0	0	0	
Servicios	0	0	0	0	0	0	0	0	0	0	0	
No declarada	0	0	0	0	0	0	0	0	0	0	0	
Paradero (D.M.)	9	2	6	4	2	3	3	0	3	0	0	
Educación	6	1	3	2	1	3	3	0	3	0	0	
Humanidades y artes	1	1	1	1	0	0	0	0	0	0	0	
Ciencias sociales, educación comercial y derecho	1	0	1	0	1	0	0	0	0	0	0	
Ciencias	0	0	0	0	0	0	0	0	0	0	0	
Ingeniería, industria y construcción	0	0	0	0	0	0	0	0	0	0	0	
Agricultura	0	0	0	0	0	0	0	0	0	0	0	
Salud y servicios sociales	1	0	1	1	0	0	0	0	0	0	0	
Servicios	0	0	0	0	0	0	0	0	0	0	0	
No declarada	0	0	0	0	0	0	0	0	0	0	0	
Municipio Laguna Salada	575	350	500	196	304	75	29	46	29	5	23	
Educación	199	157	171	37	134	28	5	23	5	0	5	
Humanidades y artes	20	17	15	3	12	5	0	5	0	0	5	
Ciencias sociales, educación comercial y derecho	168	103	149	58	91	19	7	12	7	1	12	
Ciencias	24	16	20	6	14	4	2	2	2	0	2	
Ingeniería, industria y construcción	55	16	51	36	15	4	3	1	3	1	1	
Agricultura	57	4	46	43	3	11	10	1	10	1	1	
Salud y servicios sociales	45	34	41	9	32	4	2	2	2	2	2	
Servicios	1	0	1	1	0	0	0	0	0	0	0	
No declarada	6	3	6	3	3	0	0	0	0	0	0	
Laguna Salada	264	151	259	109	150	5	4	1	4	1	1	
Educación	89	67	86	20	66	3	2	1	2	1	1	
Humanidades y artes	11	10	11	1	10	0	0	0	0	0	0	
Ciencias sociales, educación comercial y derecho	75	40	75	35	40	0	0	0	0	0	0	
Ciencias	10	8	10	2	8	0	0	0	0	0	0	
Ingeniería, industria y construcción	34	11	33	22	11	1	1	0	1	1	0	
Agricultura	26	2	26	24	2	0	0	0	0	0	0	
Salud y servicios sociales	17	12	16	4	12	1	1	0	1	1	0	
Servicios	1	0	1	1	0	0	0	0	0	0	0	
No declarada	1	1	1	0	1	0	0	0	0	0	0	

Región, provincia, municipio, distrito municipal y grupos amplios de educación terciaria	Población de 15 años y más											
	Total			Urbana			Rural					
	Hombres	Mujeres	Total	Hombres	Mujeres	Total	Hombres	Mujeres	Total	Hombres	Mujeres	
Jaibón (D.M.)	120	83	105	32	73	15	5	10	5	10	5	
Educación	52	42	46	9	37	6	1	5	1	5	5	
Humanidades y artes	5	2	3	2	1	2	0	2	0	2	2	
Ciencias sociales, educación comercial y derecho	32	24	30	8	22	2	0	2	0	2	2	
Ciencias	4	3	4	1	3	0	0	0	0	0	0	
Ingeniería, industria y construcción	7	3	4	2	2	3	2	1	2	1	1	
Agricultura	6	0	5	5	0	1	1	0	1	0	0	
Salud y servicios sociales	9	6	8	2	6	1	1	0	1	0	0	
Servicios	0	0	0	0	0	0	0	0	0	0	0	
No declarada	5	2	5	3	2	0	0	0	0	0	0	
La Caya (D.M.)	41	26	38	15	23	3	0	3	0	3	3	
Educación	12	11	9	1	8	3	0	3	0	3	3	
Humanidades y artes	0	0	0	0	0	0	0	0	0	0	0	
Ciencias sociales, educación comercial y derecho	16	13	16	3	13	0	0	0	0	0	0	
Ciencias	2	1	2	1	1	0	0	0	0	0	0	
Ingeniería, industria y construcción	3	0	3	3	0	0	0	0	0	0	0	
Agricultura	6	0	6	6	0	0	0	0	0	0	0	
Salud y servicios sociales	2	1	2	1	1	0	0	0	0	0	0	
Servicios	0	0	0	0	0	0	0	0	0	0	0	
No declarada	0	0	0	0	0	0	0	0	0	0	0	
Cruce de Guayacanes (D.M.)	150	90	98	40	58	52	20	32	20	32	32	
Educación	46	37	30	7	23	16	2	14	2	14	14	
Humanidades y artes	4	4	1	0	1	3	0	3	0	3	3	
Ciencias sociales, educación comercial y derecho	45	26	28	12	16	17	7	10	7	10	10	
Ciencias	8	4	4	2	2	4	2	2	2	2	2	
Ingeniería, industria y construcción	11	2	11	9	2	0	0	0	0	0	0	
Agricultura	19	2	9	8	1	10	9	1	9	1	1	
Salud y servicios sociales	17	15	15	2	13	2	0	2	0	2	2	
Servicios	0	0	0	0	0	0	0	0	0	0	0	
No declarada	0	0	0	0	0	0	0	0	0	0	0	
Región Valdesía	30,572	19,603	25,096	9,156	15,940	5,476	1,813	3,663	1,813	3,663	3,663	
Educación	8,710	6,714	6,921	1,587	5,334	1,789	409	1,380	409	1,380	1,380	
Humanidades y artes	1,198	789	929	328	601	269	81	188	81	188	188	
Ciencias sociales, educación comercial y derecho	10,555	6,938	8,871	3,041	5,830	1,684	576	1,108	576	1,108	1,108	
Ciencias	1,684	892	1,383	659	724	301	133	168	133	168	168	
Ingeniería, industria y construcción	2,944	530	2,450	2,011	439	494	403	91	403	91	91	
Agricultura	1,086	145	960	831	129	126	110	16	110	16	16	
Salud y servicios sociales	3,888	3,295	3,170	533	2,637	718	60	658	60	658	658	
Servicios	91	22	75	57	18	16	12	4	12	4	4	
No declarada	416	278	337	109	228	79	29	50	29	50	50	

Cuadro 10, continuación...

Región, provincia, municipio, distrito municipal y grupos amplios de educación terciaria	Población de 15 años y más											
	Total				Urbana				Rural			
	Hombres	Mujeres	Total	Hombres	Mujeres	Total	Hombres	Mujeres	Total	Hombres	Mujeres	Total
Provincia Azua	6,708	4,423	2,285	6,385	2,154	4,231	323	131	192	131	192	105
Educación	2,654	2,025	629	2,497	577	1,920	157	52	7	52	7	0
Humanidades y artes	149	87	62	142	55	87	7	7	0	7	0	0
Ciencias sociales, educación comercial y derecho	1,960	1,204	756	1,898	732	1,166	62	24	38	24	38	6
Ciencias	319	180	139	303	129	174	16	10	6	10	6	2
Ingeniería, industria y construcción	256	42	214	245	205	40	11	9	2	9	2	2
Agricultura	364	41	323	343	304	39	21	19	2	19	2	2
Salud y servicios sociales	913	778	135	873	129	744	40	6	34	6	34	0
Servicios	4	2	2	3	1	2	1	1	0	1	0	0
No declarada	89	64	25	81	22	59	8	3	5	3	5	5
Municipio Azua	4,240	2,846	1,394	4,160	1,362	2,798	80	32	48	32	48	26
Educación	1,525	1,239	286	1,488	275	1,213	37	11	26	11	26	0
Humanidades y artes	83	48	35	83	35	48	0	0	0	0	0	0
Ciencias sociales, educación comercial y derecho	1,424	893	531	1,408	525	883	16	6	10	6	10	0
Ciencias	210	116	94	207	93	114	3	1	2	1	2	2
Ingeniería, industria y construcción	171	33	138	168	136	32	3	2	1	2	1	1
Agricultura	238	30	208	226	198	28	12	10	2	10	2	2
Salud y servicios sociales	537	447	90	528	88	440	9	2	7	2	7	7
Servicios	2	1	1	2	1	1	0	0	0	0	0	0
No declarada	50	39	11	50	11	39	0	0	0	0	0	0
Azua	3,776	2,577	1,199	3,776	1,199	2,577	0	0	0	0	0	0
Educación	1,382	1,129	253	1,382	253	1,129	0	0	0	0	0	0
Humanidades y artes	76	44	32	76	32	44	0	0	0	0	0	0
Ciencias sociales, educación comercial y derecho	1,284	823	461	1,284	461	823	0	0	0	0	0	0
Ciencias	185	101	84	185	84	101	0	0	0	0	0	0
Ingeniería, industria y construcción	144	30	114	144	114	30	0	0	0	0	0	0
Agricultura	195	24	171	195	171	24	0	0	0	0	0	0
Salud y servicios sociales	464	389	75	464	75	389	0	0	0	0	0	0
Servicios	2	1	1	2	1	1	0	0	0	0	0	0
No declarada	44	36	8	44	8	36	0	0	0	0	0	0
Barro Arriba (D.M.)	54	35	19	34	15	19	20	4	16	4	16	10
Educación	21	15	6	9	4	5	12	2	10	2	10	0
Humanidades y artes	2	2	0	2	0	2	0	0	0	0	0	0
Ciencias sociales, educación comercial y derecho	18	9	9	15	9	6	3	0	3	0	3	1
Ciencias	3	2	1	2	1	1	1	0	1	0	1	1
Ingeniería, industria y construcción	1	0	1	0	0	0	0	0	0	0	0	0
Agricultura	0	0	0	0	0	0	0	0	0	0	0	0
Salud y servicios sociales	8	7	1	5	0	5	3	1	2	1	2	2
Servicios	0	0	0	0	0	0	0	0	0	0	0	0
No declarada	1	0	1	1	1	0	0	0	0	0	0	0

Región, provincia, municipio, distrito municipal y grupos amplios de educación terciaria	Población de 15 años y más											
	Total			Urbana			Rural					
	Hombres	Mujeres	Total	Hombres	Mujeres	Total	Hombres	Mujeres	Total	Hombres	Mujeres	
Las Barías - La Estancia (D.M.)	143	89	119	43	76	24	11	13	4	1	5	
Educación	42	39	37	2	35	5	1	4	0	0	0	
Humanidades y artes	1	1	1	0	1	0	0	0	0	0	0	
Ciencias sociales, educación comercial y derecho	46	23	37	19	18	9	4	5	1	1	2	
Ciencias	6	4	4	1	3	2	1	1	1	1	2	
Ingeniería, industria y construcción	12	2	10	9	1	2	1	1	1	1	2	
Agricultura	14	3	9	7	2	5	4	1	1	1	2	
Salud y servicios sociales	20	16	19	4	15	1	0	1	0	0	1	
Servicios	0	0	0	0	0	0	0	0	0	0	0	
No declarada	2	1	2	1	1	0	0	0	0	0	0	
Los Jovillos (D.M.)	113	63	101	47	54	12	3	9	0	0	0	
Educación	30	21	21	7	14	9	2	7	0	0	0	
Humanidades y artes	2	1	2	1	1	0	0	0	0	0	0	
Ciencias sociales, educación comercial y derecho	43	25	42	18	24	1	0	1	0	0	1	
Ciencias	3	2	3	1	2	0	0	0	0	0	0	
Ingeniería, industria y construcción	10	0	10	10	0	0	0	0	0	0	0	
Agricultura	12	2	10	9	1	2	1	1	0	0	0	
Salud y servicios sociales	12	11	12	1	11	0	0	0	0	0	0	
Servicios	0	0	0	0	0	0	0	0	0	0	0	
No declarada	1	1	1	0	1	0	0	0	0	0	0	
Puerto Viejo (D.M.)	25	17	22	7	15	3	1	2	0	0	0	
Educación	7	5	5	1	4	2	1	1	0	0	0	
Humanidades y artes	0	0	0	0	0	0	0	0	0	0	0	
Ciencias sociales, educación comercial y derecho	10	4	10	6	4	0	0	0	0	0	0	
Ciencias	1	1	1	0	1	0	0	0	0	0	0	
Ingeniería, industria y construcción	0	0	0	0	0	0	0	0	0	0	0	
Agricultura	1	1	1	0	1	0	0	0	0	0	0	
Salud y servicios sociales	6	6	5	0	5	1	0	1	0	0	1	
Servicios	0	0	0	0	0	0	0	0	0	0	0	
No declarada	0	0	0	0	0	0	0	0	0	0	0	
Barreras (D.M.)	26	7	25	18	7	1	1	0	0	0	0	
Educación	6	3	6	3	3	0	0	0	0	0	0	
Humanidades y artes	1	0	1	1	0	0	0	0	0	0	0	
Ciencias sociales, educación comercial y derecho	3	0	3	3	0	0	0	0	0	0	0	
Ciencias	2	1	2	1	1	0	0	0	0	0	0	
Ingeniería, industria y construcción	1	0	1	1	0	0	0	0	0	0	0	
Agricultura	7	0	6	6	0	1	1	0	0	0	1	
Salud y servicios sociales	4	2	4	2	2	0	0	0	0	0	0	
Servicios	0	0	0	0	0	0	0	0	0	0	0	
No declarada	2	1	2	1	1	0	0	0	0	0	0	

Cuadro 10, continuación...

Región, provincia, municipio, distrito municipal y grupos amplios de educación terciaria	Población de 15 años y más											
	Total				Urbana				Rural			
	Hombres	Mujeres	Total	Hombres	Mujeres	Total	Hombres	Mujeres	Total	Hombres	Mujeres	Total
Doña Emma Balaguer viuda Vallejo (D.M.)	35	19	16	35	19	16	0	0	0	0	0	0
Educación	7	2	5	7	2	5	0	0	0	0	0	0
Humanidades y artes	1	1	0	1	1	0	0	0	0	0	0	0
Ciencias sociales, educación comercial y derecho	8	3	5	8	3	5	0	0	0	0	0	0
Ciencias	7	4	3	7	4	3	0	0	0	0	0	0
Ingeniería, industria y construcción	1	1	0	1	1	0	0	0	0	0	0	0
Agricultura	4	4	0	4	4	0	0	0	0	0	0	0
Salud y servicios sociales	7	4	3	7	4	3	0	0	0	0	0	0
Servicios	0	0	0	0	0	0	0	0	0	0	0	0
No declarada	0	0	0	0	0	0	0	0	0	0	0	0
Clavellina (D.M.)	46	12	34	42	11	31	4	4	1	1	3	3
Educación	21	2	19	18	1	17	3	3	1	2	2	2
Humanidades y artes	0	0	0	0	0	0	0	0	0	0	0	0
Ciencias sociales, educación comercial y derecho	8	5	3	8	5	3	0	0	0	0	0	0
Ciencias	3	1	2	3	1	2	0	0	0	0	0	0
Ingeniería, industria y construcción	2	1	1	2	1	1	0	0	0	0	0	0
Agricultura	1	1	0	1	1	0	0	0	0	0	0	0
Salud y servicios sociales	11	2	9	10	2	8	1	1	0	0	1	1
Servicios	0	0	0	0	0	0	0	0	0	0	0	0
No declarada	0	0	0	0	0	0	0	0	0	0	0	0
Las Lomas (D.M.)	22	14	8	6	3	3	16	11	5	11	5	5
Educación	9	6	3	3	2	1	6	4	2	4	2	2
Humanidades y artes	0	0	0	0	0	0	0	0	0	0	0	0
Ciencias sociales, educación comercial y derecho	4	3	1	1	1	0	3	2	1	2	1	1
Ciencias	0	0	0	0	0	0	0	0	0	0	0	0
Ingeniería, industria y construcción	0	0	0	0	0	0	0	0	0	0	0	0
Agricultura	4	4	0	0	0	0	4	4	0	4	0	0
Salud y servicios sociales	5	1	4	2	0	2	3	1	2	1	2	2
Servicios	0	0	0	0	0	0	0	0	0	0	0	0
No declarada	0	0	0	0	0	0	0	0	0	0	0	0
Municipio Las Charcas	81	33	48	62	27	35	19	13	13	6	13	13
Educación	19	4	15	14	3	11	5	4	4	1	4	4
Humanidades y artes	1	0	1	1	0	1	0	0	0	0	0	0
Ciencias sociales, educación comercial y derecho	32	14	18	23	10	13	9	4	1	4	5	5
Ciencias	5	0	5	4	0	4	1	0	1	0	1	1
Ingeniería, industria y construcción	8	8	0	8	8	0	0	0	0	0	0	0
Agricultura	4	4	0	4	4	0	0	0	0	0	0	0
Salud y servicios sociales	11	2	9	8	2	6	3	0	0	0	3	3
Servicios	1	1	0	0	0	0	1	0	1	1	0	0
No declarada	0	0	0	0	0	0	0	0	0	0	0	0

Región, provincia, municipio, distrito municipal y grupos amplios de educación terciaria	Población de 15 años y más											
	Total			Urbana			Rural					
	Hombres	Mujeres	Total	Hombres	Mujeres	Total	Hombres	Mujeres	Total	Hombres	Mujeres	
Las Charcas	63	27	51	23	28	12	4	4	8	1	8	
Educación	13	3	12	3	9	1	0	0	1	0	1	
Humanidades y artes	0	0	0	0	0	0	0	0	0	0	0	
Ciencias sociales, educación comercial y derecho	27	13	21	10	11	6	3	3	3	0	3	
Ciencias	5	0	4	0	4	1	0	0	1	0	1	
Ingeniería, industria y construcción	4	4	4	4	0	0	0	0	0	0	0	
Agricultura	4	4	4	4	0	0	0	0	0	0	0	
Salud y servicios sociales	9	2	6	2	4	3	0	0	3	0	3	
Servicios	1	1	0	0	0	1	1	1	0	0	0	
No declarada	0	0	0	0	0	0	0	0	0	0	0	
Palmar de Ocoa (D.M.)	18	6	11	4	7	7	2	2	5	0	5	
Educación	6	1	2	0	2	4	1	1	3	0	3	
Humanidades y artes	1	0	1	0	1	0	0	0	0	0	0	
Ciencias sociales, educación comercial y derecho	5	1	2	0	2	3	1	1	2	0	2	
Ciencias	0	0	0	0	0	0	0	0	0	0	0	
Ingeniería, industria y construcción	4	4	4	4	0	0	0	0	0	0	0	
Agricultura	0	0	0	0	0	0	0	0	0	0	0	
Salud y servicios sociales	2	0	2	0	2	0	0	0	0	0	0	
Servicios	0	0	0	0	0	0	0	0	0	0	0	
No declarada	0	0	0	0	0	0	0	0	0	0	0	
Municipio Las Yayas de Viajama	213	83	168	64	104	45	19	19	26	0	26	
Educación	137	42	106	31	75	31	11	11	20	0	20	
Humanidades y artes	8	5	6	3	3	2	2	2	0	0	0	
Ciencias sociales, educación comercial y derecho	32	15	28	14	14	4	1	1	3	0	3	
Ciencias	8	5	2	2	0	6	3	3	0	0	0	
Ingeniería, industria y construcción	4	4	4	4	0	0	0	0	0	0	0	
Agricultura	13	11	11	9	2	2	2	2	0	0	0	
Salud y servicios sociales	10	0	10	0	10	0	0	0	0	0	0	
Servicios	0	0	0	0	0	0	0	0	0	0	0	
No declarada	1	1	1	1	0	0	0	0	0	0	0	
Las Yayas de Viajama	131	49	129	49	80	2	0	0	2	0	2	
Educación	83	24	81	24	57	2	0	0	2	0	2	
Humanidades y artes	4	1	4	1	3	0	0	0	0	0	0	
Ciencias sociales, educación comercial y derecho	20	10	20	10	10	0	0	0	0	0	0	
Ciencias	1	1	1	1	0	0	0	0	0	0	0	
Ingeniería, industria y construcción	4	4	4	4	0	0	0	0	0	0	0	
Agricultura	9	8	9	8	1	0	0	0	0	0	0	
Salud y servicios sociales	9	0	9	0	9	0	0	0	0	0	0	
Servicios	0	0	0	0	0	0	0	0	0	0	0	
No declarada	1	1	1	1	0	0	0	0	0	0	0	

Cuadro 10, continuación...

Región, provincia, municipio, distrito municipal y grupos amplios de educación terciaria	Población de 15 años y más											
	Total			Urbana			Rural					
	Hombres	Mujeres	Total	Hombres	Mujeres	Total	Hombres	Mujeres	Total	Hombres	Mujeres	
Villarmando (D.M.)	28	13	15	11	7	4	17	6	11	11	11	
Educación	18	6	12	9	5	4	9	1	8	8	8	
Humanidades y artes	3	3	0	1	1	0	2	2	0	2	0	
Ciencias sociales, educación comercial y derecho	4	2	2	1	1	0	3	1	2	2	0	
Ciencias	3	2	1	0	0	0	3	2	1	2	1	
Ingeniería, industria y construcción	0	0	0	0	0	0	0	0	0	0	0	
Agricultura	0	0	0	0	0	0	0	0	0	0	0	
Salud y servicios sociales	0	0	0	0	0	0	0	0	0	0	0	
Servicios	0	0	0	0	0	0	0	0	0	0	0	
No declarada	0	0	0	0	0	0	0	0	0	0	0	
Hato Nuevo Cortés (D.M.)	54	21	33	28	8	20	26	13	13	13	13	
Educación	36	12	24	16	2	14	20	10	10	10	10	
Humanidades y artes	1	1	0	1	1	0	0	0	0	0	0	
Ciencias sociales, educación comercial y derecho	8	3	5	7	3	4	1	0	1	1	1	
Ciencias	4	2	2	1	1	0	3	1	2	2	2	
Ingeniería, industria y construcción	0	0	0	0	0	0	0	0	0	0	0	
Agricultura	4	3	1	2	1	1	2	2	0	2	0	
Salud y servicios sociales	1	0	1	1	0	1	0	0	0	0	0	
Servicios	0	0	0	0	0	0	0	0	0	0	0	
No declarada	0	0	0	0	0	0	0	0	0	0	0	
Municipio Padre Las Casas	536	223	313	478	193	285	58	30	28	28	28	
Educación	284	119	165	245	99	146	39	20	19	19	19	
Humanidades y artes	20	9	11	18	7	11	2	2	0	0	0	
Ciencias sociales, educación comercial y derecho	84	31	53	77	28	49	7	3	4	4	4	
Ciencias	25	9	16	25	9	16	0	0	0	0	0	
Ingeniería, industria y construcción	15	14	1	14	13	1	1	1	0	0	0	
Agricultura	26	26	0	24	24	0	2	2	0	0	0	
Salud y servicios sociales	74	14	60	68	12	56	6	2	4	4	4	
Servicios	1	0	1	1	0	1	0	0	0	0	0	
No declarada	7	1	6	6	1	5	1	0	1	1	1	
Padre Las Casas	422	174	248	422	174	248	0	0	0	0	0	
Educación	217	85	132	217	85	132	0	0	0	0	0	
Humanidades y artes	18	7	11	18	7	11	0	0	0	0	0	
Ciencias sociales, educación comercial y derecho	76	28	48	76	28	48	0	0	0	0	0	
Ciencias	21	8	13	21	8	13	0	0	0	0	0	
Ingeniería, industria y construcción	13	12	1	13	12	1	0	0	0	0	0	
Agricultura	24	24	0	24	24	0	0	0	0	0	0	
Salud y servicios sociales	51	10	41	51	10	41	0	0	0	0	0	
Servicios	1	0	1	1	0	1	0	0	0	0	0	
No declarada	1	0	1	1	0	1	0	0	0	0	0	

Región, provincia, municipio, distrito municipal y grupos amplios de educación terciaria	Población de 15 años y más									
	Total		Urbana		Rural		Total		Rural	
	Hombres	Mujeres	Hombres	Mujeres	Hombres	Mujeres	Hombres	Mujeres	Hombres	Mujeres
Las Lagunas (D.M.)	22	10	12	20	8	12	2	2	2	0
Educación	12	6	6	12	6	6	0	0	0	0
Humanidades y artes	0	0	0	0	0	0	0	0	0	0
Ciencias sociales, educación comercial y derecho	1	0	1	1	0	1	0	0	0	0
Ciencias	0	0	0	0	0	0	0	0	0	0
Ingeniería, industria y construcción	1	1	0	1	1	0	0	0	0	0
Agricultura	0	0	0	0	0	0	0	0	0	0
Salud y servicios sociales	8	3	5	6	1	5	2	2	0	0
Servicios	0	0	0	0	0	0	0	0	0	0
No declarada	0	0	0	0	0	0	0	0	0	0
La Siembra (D.M.)	41	14	27	19	4	15	22	10	12	12
Educación	24	10	14	6	2	4	18	8	10	10
Humanidades y artes	0	0	0	0	0	0	0	0	0	0
Ciencias sociales, educación comercial y derecho	4	2	2	0	0	0	4	2	2	0
Ciencias	3	0	3	3	0	3	0	0	0	0
Ingeniería, industria y construcción	0	0	0	0	0	0	0	0	0	0
Agricultura	0	0	0	0	0	0	0	0	0	0
Salud y servicios sociales	7	1	6	7	1	6	0	0	0	0
Servicios	0	0	0	0	0	0	0	0	0	0
No declarada	3	1	2	3	1	2	0	0	0	0
Monte Bonito (D.M.)	44	22	22	15	7	8	29	15	14	14
Educación	29	16	13	10	6	4	19	10	9	9
Humanidades y artes	1	1	0	0	0	0	1	1	0	0
Ciencias sociales, educación comercial y derecho	3	1	2	0	0	0	3	1	2	2
Ciencias	1	1	0	1	1	0	0	0	0	0
Ingeniería, industria y construcción	1	1	0	0	0	0	1	1	0	0
Agricultura	2	2	0	0	0	0	2	2	0	0
Salud y servicios sociales	6	0	6	4	0	4	2	0	2	2
Servicios	0	0	0	0	0	0	0	0	0	0
No declarada	1	0	1	0	0	0	1	0	1	1
Los Frios (D.M.)	7	3	4	2	0	2	5	3	2	2
Educación	2	2	0	0	0	0	2	2	0	0
Humanidades y artes	1	1	0	0	0	0	1	1	0	0
Ciencias sociales, educación comercial y derecho	0	0	0	0	0	0	0	0	0	0
Ciencias	0	0	0	0	0	0	0	0	0	0
Ingeniería, industria y construcción	0	0	0	0	0	0	0	0	0	0
Agricultura	0	0	0	0	0	0	0	0	0	0
Salud y servicios sociales	2	0	2	0	0	0	2	0	2	2
Servicios	0	0	0	0	0	0	0	0	0	0
No declarada	2	0	2	2	0	2	0	0	0	0

Región, provincia, municipio, distrito municipal y grupos amplios de educación terciaria	Población de 15 años y más											
	Total			Urbana			Rural					
	Hombres	Mujeres	Total	Hombres	Mujeres	Total	Hombres	Mujeres	Total	Hombres	Mujeres	
Municipio Peralta	479	353	460	118	342	19	8	342	11	8	11	
Educación	212	171	205	38	167	7	3	167	4	3	4	
Humanidades y artes	10	7	9	2	7	1	1	7	0	1	0	
Ciencias sociales, educación comercial y derecho	98	65	95	32	63	3	1	63	2	1	0	
Ciencias	22	13	21	8	13	1	1	13	0	1	0	
Ingeniería, industria y construcción	13	2	13	11	2	0	0	2	0	0	0	
Agricultura	15	2	15	13	2	0	0	2	0	0	0	
Salud y servicios sociales	100	89	95	11	84	5	0	84	5	0	5	
Servicios	0	0	0	0	0	0	0	0	0	0	0	
No declarada	9	4	7	3	4	2	2	4	0	2	0	
Peralta	479	353	460	118	342	19	8	342	11	8	11	
Educación	212	171	205	38	167	7	3	167	4	3	4	
Humanidades y artes	10	7	9	2	7	1	1	7	0	1	0	
Ciencias sociales, educación comercial y derecho	98	65	95	32	63	3	1	63	2	1	0	
Ciencias	22	13	21	8	13	1	1	13	0	1	0	
Ingeniería, industria y construcción	13	2	13	11	2	0	0	2	0	0	0	
Agricultura	15	2	15	13	2	0	0	2	0	0	0	
Salud y servicios sociales	100	89	95	11	84	5	0	84	5	0	5	
Servicios	0	0	0	0	0	0	0	0	0	0	0	
No declarada	9	4	7	3	4	2	2	4	0	2	0	
Municipio Sabana Yegua	445	263	440	181	259	5	1	259	4	1	4	
Educación	179	140	176	39	137	3	0	137	3	0	3	
Humanidades y artes	8	6	8	2	6	0	0	6	0	0	0	
Ciencias sociales, educación comercial y derecho	128	58	127	70	57	1	0	57	1	0	1	
Ciencias	13	7	12	5	7	1	1	7	0	1	0	
Ingeniería, industria y construcción	18	0	18	18	0	0	0	0	0	0	0	
Agricultura	40	4	40	36	4	0	0	4	0	0	0	
Salud y servicios sociales	51	45	51	6	45	0	0	45	0	0	0	
Servicios	0	0	0	0	0	0	0	0	0	0	0	
No declarada	8	3	8	5	3	0	0	3	0	0	0	
Sabana Yegua	263	145	263	118	145	0	0	145	0	0	0	
Educación	105	74	105	31	74	0	0	74	0	0	0	
Humanidades y artes	7	6	7	1	6	0	0	6	0	0	0	
Ciencias sociales, educación comercial y derecho	78	35	78	43	35	0	0	35	0	0	0	
Ciencias	7	3	7	4	3	0	0	3	0	0	0	
Ingeniería, industria y construcción	11	0	11	11	0	0	0	0	0	0	0	
Agricultura	23	1	23	22	1	0	0	1	0	0	0	
Salud y servicios sociales	26	24	26	2	24	0	0	24	0	0	0	
Servicios	0	0	0	0	0	0	0	0	0	0	0	
No declarada	6	2	6	4	2	0	4	2	0	0	0	

Región, provincia, municipio, distrito municipal y grupos amplios de educación terciaria	Población de 15 años y más											
	Total			Urbana			Rural					
	Hombres	Mujeres	Total	Hombres	Mujeres	Total	Hombres	Mujeres	Total			
Proyecto 4 (D.M.)	83	59	82	24	58	1	0	1				
Educación	33	31	32	2	30	1	0	1				
Humanidades y artes	0	0	0	0	0	0	0	0				
Ciencias sociales, educación comercial y derecho	24	15	24	9	15	0	0	0				
Ciencias	2	1	2	1	1	0	0	0				
Ingeniería, industria y construcción	3	0	3	3	0	0	0	0				
Agricultura	5	0	5	5	0	0	0	0				
Salud y servicios sociales	14	11	14	3	11	0	0	0				
Servicios	0	0	0	0	0	0	0	0				
No declarada	2	1	2	1	1	0	0	0				
Ganadero (D.M.)	44	22	44	22	22	0	0	0				
Educación	11	10	11	1	10	0	0	0				
Humanidades y artes	1	0	1	1	0	0	0	0				
Ciencias sociales, educación comercial y derecho	13	4	13	9	4	0	0	0				
Ciencias	2	2	2	0	2	0	0	0				
Ingeniería, industria y construcción	2	0	2	2	0	0	0	0				
Agricultura	10	2	10	8	2	0	0	0				
Salud y servicios sociales	5	4	5	1	4	0	0	0				
Servicios	0	0	0	0	0	0	0	0				
No declarada	0	0	0	0	0	0	0	0				
Proyecto 2-C(D.M.)	55	37	51	17	34	4	1	3				
Educación	30	25	28	5	23	2	0	2				
Humanidades y artes	0	0	0	0	0	0	0	0				
Ciencias sociales, educación comercial y derecho	13	4	12	9	3	1	0	1				
Ciencias	2	1	1	0	1	1	1	0				
Ingeniería, industria y construcción	2	0	2	2	0	0	0	0				
Agricultura	2	1	2	1	1	0	0	0				
Salud y servicios sociales	6	6	6	0	6	0	0	0				
Servicios	0	0	0	0	0	0	0	0				
No declarada	0	0	0	0	0	0	0	0				
Municipio Pueblo Viejo	231	174	172	36	136	59	21	38				
Educación	68	57	49	9	40	19	2	17				
Humanidades y artes	4	2	3	1	2	1	1	0				
Ciencias sociales, educación comercial y derecho	57	36	47	15	32	10	6	4				
Ciencias	13	8	10	2	8	3	3	0				
Ingeniería, industria y construcción	6	1	1	1	0	5	4	1				
Agricultura	12	3	9	6	3	3	3	0				
Salud y servicios sociales	66	63	52	2	50	14	1	13				
Servicios	0	0	0	0	0	0	0	0				
No declarada	5	4	1	0	1	4	1	3				

Cuadro 10, continuación...

Región, provincia, municipio, distrito municipal y grupos amplios de educación terciaria	Población de 15 años y más											
	Total			Urbana			Rural					
	Total	Hombres	Mujeres	Total	Hombres	Mujeres	Total	Hombres	Mujeres			
Pueblo Viejo	162	41	121	140	33	107	22	8	14			
Educación	44	8	36	34	8	26	10	0	10			
Humanidades y artes	4	2	2	3	1	2	1	1	0			
Ciencias sociales, educación comercial y derecho	40	15	25	38	13	25	2	2	0			
Ciencias	10	4	6	8	2	6	2	2	0			
Ingeniería, industria y construcción	3	2	1	1	1	0	2	1	1			
Agricultura	8	7	1	7	6	1	1	1	0			
Salud y servicios sociales	50	3	47	48	2	46	2	1	1			
Servicios	0	0	0	0	0	0	0	0	0			
No declarada	3	0	3	1	0	1	2	0	2			
El Rosario (D.M.)	69	16	53	32	3	29	37	13	24			
Educación	24	3	21	15	1	14	9	2	7			
Humanidades y artes	0	0	0	0	0	0	0	0	0			
Ciencias sociales, educación comercial y derecho	17	6	11	9	2	7	8	4	4			
Ciencias	3	1	2	2	0	2	1	1	0			
Ingeniería, industria y construcción	3	3	0	0	0	0	3	3	0			
Agricultura	4	2	2	2	0	2	2	2	0			
Salud y servicios sociales	16	0	16	4	0	4	12	0	12			
Servicios	0	0	0	0	0	0	0	0	0			
No declarada	2	1	1	0	0	0	2	1	1			
Municipio Tábara Arriba	204	61	143	171	51	120	33	10	23			
Educación	100	15	85	87	13	74	13	2	11			
Humanidades y artes	7	3	4	6	2	4	1	1	0			
Ciencias sociales, educación comercial y derecho	47	21	26	35	18	17	12	3	9			
Ciencias	8	5	3	7	4	3	1	1	0			
Ingeniería, industria y construcción	13	8	5	12	7	5	1	1	0			
Agricultura	6	6	0	5	5	0	1	1	0			
Salud y servicios sociales	16	2	14	13	1	12	3	1	2			
Servicios	0	0	0	0	0	0	0	0	0			
No declarada	7	1	6	6	1	5	1	0	1			
Tábara Arriba	48	18	30	47	18	29	1	0	1			
Educación	29	6	23	28	6	22	1	0	1			
Humanidades y artes	1	1	0	1	1	0	0	0	0			
Ciencias sociales, educación comercial y derecho	10	6	4	10	6	4	0	0	0			
Ciencias	2	2	0	2	2	0	0	0	0			
Ingeniería, industria y construcción	2	2	0	2	2	0	0	0	0			
Agricultura	1	1	0	1	1	0	0	0	0			
Salud y servicios sociales	2	0	2	2	0	2	0	0	0			
Servicios	0	0	0	0	0	0	0	0	0			
No declarada	1	0	1	1	0	1	0	0	0			

Región, provincia, municipio, distrito municipal y grupos amplios de educación terciaria	Población de 15 años y más									
	Total		Total		Urbana		Rural			
	Hombres	Mujeres	Hombres	Mujeres	Hombres	Mujeres	Hombres	Mujeres	Hombres	Mujeres
Tábara Abajo (D.M.)	24	12	10	3	7	14	9	5		
Educación	8	1	5	0	3	3	1	2		
Humanidades y artes	1	1	0	0	0	1	1	0		
Ciencias sociales, educación comercial y derecho	6	3	1	0	1	5	3	2		
Ciencias	1	1	0	0	0	1	1	0		
Ingeniería, industria y construcción	2	2	1	1	0	1	1	0		
Agricultura	2	2	1	1	0	1	1	0		
Salud y servicios sociales	2	2	1	1	0	1	1	0		
Servicios	0	0	0	0	0	0	0	0		
No declarada	2	0	1	0	1	1	0	1		
Amiama Gómez (D.M.)	27	9	27	9	18	0	0	0		
Educación	10	2	10	2	8	0	0	0		
Humanidades y artes	1	1	1	1	0	0	0	0		
Ciencias sociales, educación comercial y derecho	7	3	7	3	4	0	0	0		
Ciencias	1	1	1	1	0	0	0	0		
Ingeniería, industria y construcción	5	1	5	1	4	0	0	0		
Agricultura	0	0	0	0	0	0	0	0		
Salud y servicios sociales	2	0	2	0	2	0	0	0		
Servicios	0	0	0	0	0	0	0	0		
No declarada	1	1	1	1	0	0	0	0		
Los Toros (D.M.)	105	22	87	21	66	18	1	17		
Educación	53	6	44	5	39	9	1	8		
Humanidades y artes	4	0	4	0	4	0	0	0		
Ciencias sociales, educación comercial y derecho	24	9	17	9	8	7	0	7		
Ciencias	4	1	4	1	3	0	0	0		
Ingeniería, industria y construcción	4	3	4	3	1	0	0	0		
Agricultura	3	3	3	3	0	0	0	0		
Salud y servicios sociales	10	0	8	0	8	2	0	2		
Servicios	0	0	0	0	0	0	0	0		
No declarada	3	0	3	0	3	0	0	0		
Municipio Guayabal	203	100	199	97	102	4	3	1		
Educación	119	67	116	65	51	3	2	1		
Humanidades y artes	6	3	6	3	3	0	0	0		
Ciencias sociales, educación comercial y derecho	19	11	19	11	8	0	0	0		
Ciencias	7	3	7	3	4	0	0	0		
Ingeniería, industria y construcción	4	4	4	4	0	0	0	0		
Agricultura	7	7	6	6	0	1	1	0		
Salud y servicios sociales	41	5	41	5	36	0	0	0		
Servicios	0	0	0	0	0	0	0	0		
No declarada	0	0	0	0	0	0	0	0		

Región, provincia, municipio, distrito municipal y grupos amplios de educación terciaria	Población de 15 años y más											
	Total			Urbana			Rural					
	Hombres	Mujeres	Total	Hombres	Mujeres	Total	Hombres	Mujeres	Total	Hombres	Mujeres	
Guayabal	203	100	103	199	97	102	4	3	1	3	1	
Educación	119	67	52	116	65	51	3	2	1	2	1	
Humanidades y artes	6	3	3	6	3	3	0	0	0	0	0	
Ciencias sociales, educación comercial y derecho	19	11	8	19	11	8	0	0	0	0	0	
Ciencias	7	3	4	7	3	4	0	0	0	0	0	
Ingeniería, industria y construcción	4	4	0	4	4	0	0	0	0	0	0	
Agricultura	7	7	0	6	6	0	1	1	0	0	0	
Salud y servicios sociales	41	5	36	41	5	36	0	0	0	0	0	
Servicios	0	0	0	0	0	0	0	0	0	0	0	
No declarada	0	0	0	0	0	0	0	0	0	0	0	
Municipio Estebanía	76	26	50	75	25	50	1	1	0	1	0	
Educación	11	5	6	11	5	6	0	0	0	0	0	
Humanidades y artes	2	0	2	2	0	2	0	0	0	0	0	
Ciencias sociales, educación comercial y derecho	39	9	30	39	9	30	0	0	0	0	0	
Ciencias	8	3	5	8	3	5	0	0	0	0	0	
Ingeniería, industria y construcción	4	4	0	3	3	0	1	1	0	0	0	
Agricultura	3	3	0	3	3	0	0	0	0	0	0	
Salud y servicios sociales	7	2	5	7	2	5	0	0	0	0	0	
Servicios	0	0	0	0	0	0	0	0	0	0	0	
No declarada	2	0	2	2	0	2	0	0	0	0	0	
Estebanía	76	26	50	75	25	50	1	1	0	1	0	
Educación	11	5	6	11	5	6	0	0	0	0	0	
Humanidades y artes	2	0	2	2	0	2	0	0	0	0	0	
Ciencias sociales, educación comercial y derecho	39	9	30	39	9	30	0	0	0	0	0	
Ciencias	8	3	5	8	3	5	0	0	0	0	0	
Ingeniería, industria y construcción	4	4	0	3	3	0	1	1	0	0	0	
Agricultura	3	3	0	3	3	0	0	0	0	0	0	
Salud y servicios sociales	7	2	5	7	2	5	0	0	0	0	0	
Servicios	0	0	0	0	0	0	0	0	0	0	0	
No declarada	2	0	2	2	0	2	0	0	0	0	0	
Provincia Peravia	4,034	1,452	2,582	3,349	1,248	2,101	685	204	481	204	481	
Educación	1,069	224	845	839	180	659	230	44	186	44	186	
Humanidades y artes	182	57	125	147	45	102	35	12	23	12	23	
Ciencias sociales, educación comercial y derecho	1,577	564	1,013	1,356	489	867	221	75	146	75	146	
Ciencias	201	93	108	169	83	86	32	10	22	10	22	
Ingeniería, industria y construcción	246	206	40	204	171	33	42	35	7	35	7	
Agricultura	170	146	24	155	134	21	15	12	3	12	3	
Salud y servicios sociales	508	127	381	415	121	294	93	6	87	6	87	
Servicios	12	10	2	5	3	2	7	7	0	7	0	
No declarada	69	25	44	59	22	37	10	3	7	3	7	

Región, provincia, municipio, distrito municipal y grupos amplios de educación terciaria	Población de 15 años y más											
	Total			Urbana			Rural					
	Hombres	Mujeres	Total	Hombres	Mujeres	Total	Hombres	Mujeres	Total	Hombres	Mujeres	
Municipio Bani	3,461	2,180	2,921	1,112	1,809	540	169	1,809	540	169	371	
Educación	890	696	704	159	545	186	35	545	186	35	151	
Humanidades y artes	163	113	132	42	90	31	8	90	31	8	23	
Ciencias sociales, educación comercial y derecho	1,390	885	1,220	441	779	170	64	779	170	64	106	
Ciencias	169	93	143	68	75	26	8	75	26	8	18	
Ingeniería, industria y construcción	202	26	171	146	25	31	30	25	31	30	1	
Agricultura	151	21	140	120	20	11	10	20	11	10	1	
Salud y servicios sociales	425	305	351	114	237	74	6	237	74	6	68	
Servicios	9	2	4	2	2	5	5	2	5	5	0	
No declarada	62	39	56	20	36	6	3	36	6	3	3	
Bani	2,719	1,700	2,435	928	1,507	284	91	1,507	284	91	193	
Educación	657	514	571	127	444	86	16	444	86	16	70	
Humanidades y artes	111	77	95	30	65	16	4	65	16	4	12	
Ciencias sociales, educación comercial y derecho	1,140	737	1,034	363	671	106	40	671	106	40	66	
Ciencias	131	71	115	57	58	16	3	58	16	3	13	
Ingeniería, industria y construcción	168	24	150	127	23	18	17	23	18	17	1	
Agricultura	125	19	119	101	18	6	5	18	6	5	1	
Salud y servicios sociales	337	229	306	105	201	31	3	201	31	3	28	
Servicios	6	2	4	2	2	2	2	2	2	2	0	
No declarada	44	27	41	16	25	3	1	25	3	1	2	
Matanzas (D.M.)	133	84	63	29	34	70	20	34	70	20	50	
Educación	64	49	24	8	16	40	7	16	40	7	33	
Humanidades y artes	5	2	3	3	0	2	0	0	2	0	2	
Ciencias sociales, educación comercial y derecho	30	15	19	10	9	11	5	9	11	5	6	
Ciencias	1	0	0	0	0	1	1	0	1	1	0	
Ingeniería, industria y construcción	6	0	2	2	0	4	4	0	4	4	0	
Agricultura	8	2	7	5	2	1	1	2	1	1	0	
Salud y servicios sociales	16	14	6	1	5	10	1	5	10	1	9	
Servicios	0	0	0	0	0	0	0	0	0	0	0	
No declarada	3	2	2	0	2	1	1	2	1	1	0	
Villa Fundación (D.M.)	52	33	31	14	17	21	5	17	21	5	16	
Educación	17	14	7	2	5	10	1	5	10	1	9	
Humanidades y artes	0	0	0	0	0	0	0	0	0	0	0	
Ciencias sociales, educación comercial y derecho	20	12	16	6	10	4	2	10	4	2	2	
Ciencias	3	2	0	0	0	3	1	0	3	1	2	
Ingeniería, industria y construcción	4	0	3	3	0	1	1	0	1	1	0	
Agricultura	0	0	0	0	0	0	0	0	0	0	0	
Salud y servicios sociales	6	4	3	2	4	3	2	4	3	2	3	
Servicios	0	0	0	0	0	0	0	0	0	0	0	
No declarada	2	1	2	1	1	0	0	1	0	0	0	

Cuadro 10, continuación...

Región, provincia, municipio, distrito municipal y grupos amplios de educación terciaria	Población de 15 años y más											
	Total			Urbana			Rural					
	Hombres	Mujeres	Total	Hombres	Mujeres	Total	Hombres	Mujeres	Total	Hombres	Mujeres	
Sabana Buey (D.M.)	10	4	6	10	4	6	0	0	0	0	0	
Educación	2	0	2	2	0	2	0	0	0	0	0	
Humanidades y artes	0	0	0	0	0	0	0	0	0	0	0	
Ciencias sociales, educación comercial y derecho	4	2	2	4	2	2	0	0	0	0	0	
Ciencias	0	0	0	0	0	0	0	0	0	0	0	
Ingeniería, industria y construcción	0	0	0	0	0	0	0	0	0	0	0	
Agricultura	1	1	2	1	1	2	0	0	0	0	0	
Salud y servicios sociales	2	0	2	2	0	2	0	0	0	0	0	
Servicios	0	0	0	0	0	0	0	0	0	0	0	
No declarada	1	1	0	1	1	0	0	0	0	0	0	
Paya (D.M.)	238	84	154	145	53	92	93	31	62	31	62	
Educación	57	10	47	30	4	26	27	6	21	6	21	
Humanidades y artes	18	5	13	8	1	7	10	4	6	4	6	
Ciencias sociales, educación comercial y derecho	97	44	53	65	32	33	32	12	20	12	20	
Ciencias	16	5	11	13	4	9	3	1	2	1	2	
Ingeniería, industria y construcción	7	6	1	3	2	1	4	4	0	4	0	
Agricultura	7	7	0	7	7	0	0	0	0	0	0	
Salud y servicios sociales	29	3	26	15	1	14	14	2	12	2	12	
Servicios	2	2	0	0	0	0	2	2	0	2	0	
No declarada	5	2	3	4	2	2	1	0	1	0	1	
Villa Sombrero (D.M.)	102	49	53	101	48	53	1	1	0	1	0	
Educación	18	8	10	18	8	10	0	0	0	0	0	
Humanidades y artes	15	4	11	15	4	11	0	0	0	0	0	
Ciencias sociales, educación comercial y derecho	42	18	24	42	18	24	0	0	0	0	0	
Ciencias	7	3	4	7	3	4	0	0	0	0	0	
Ingeniería, industria y construcción	9	8	1	9	8	1	0	0	0	0	0	
Agricultura	3	3	0	3	3	0	0	0	0	0	0	
Salud y servicios sociales	6	4	2	6	4	2	0	0	0	0	0	
Servicios	0	0	0	0	0	0	0	0	0	0	0	
No declarada	2	1	1	1	0	1	1	1	0	1	0	
El Carrretón (D.M.)	58	17	41	44	10	34	14	7	7	7	7	
Educación	19	3	16	16	3	13	3	0	3	0	3	
Humanidades y artes	5	1	4	4	1	3	1	0	1	0	1	
Ciencias sociales, educación comercial y derecho	19	4	15	16	4	12	3	0	3	0	3	
Ciencias	4	4	0	2	2	0	2	2	0	2	0	
Ingeniería, industria y construcción	2	2	0	0	0	0	2	2	0	2	0	
Agricultura	2	2	0	0	0	0	2	2	0	2	0	
Salud y servicios sociales	3	0	3	3	0	3	0	0	0	0	0	
Servicios	1	1	0	0	0	0	1	1	0	1	0	
No declarada	3	0	3	3	0	3	0	0	0	0	0	

Región, provincia, municipio, distrito municipal y grupos amplios de educación terciaria	Población de 15 años y más											
	Total			Urbana			Rural					
	Hombres	Mujeres	Total	Hombres	Mujeres	Total	Hombres	Mujeres	Total	Hombres	Mujeres	
Catalina (D.M.)	72	16	56	62	15	47	10	1	9	1	1	
Educación	24	2	22	19	1	18	5	1	4	1	1	
Humanidades y artes	6	2	4	5	2	3	1	0	1	0	0	
Ciencias sociales, educación comercial y derecho	22	5	17	21	5	16	1	0	1	0	0	
Ciencias	5	2	3	5	2	3	0	0	0	0	0	
Ingeniería, industria y construcción	3	3	0	3	3	0	0	0	0	0	0	
Agricultura	2	2	0	2	2	0	0	0	0	0	0	
Salud y servicios sociales	8	0	8	5	0	5	3	0	3	0	3	
Servicios	0	0	0	0	0	0	0	0	0	0	0	
No declarada	2	0	2	2	0	2	0	0	0	0	0	
El Limonal (D.M.)	39	12	27	20	8	12	19	4	15	4	4	
Educación	21	9	12	14	6	8	7	3	4	3	4	
Humanidades y artes	1	1	0	1	1	0	0	0	0	0	0	
Ciencias sociales, educación comercial y derecho	4	0	4	0	0	2	2	0	2	0	2	
Ciencias	0	0	0	0	0	0	0	0	0	0	0	
Ingeniería, industria y construcción	1	1	0	0	0	0	1	1	0	0	0	
Agricultura	0	0	0	0	0	0	0	0	0	0	0	
Salud y servicios sociales	12	1	11	3	1	2	9	0	9	0	9	
Servicios	0	0	0	0	0	0	0	0	0	0	0	
No declarada	0	0	0	0	0	0	0	0	0	0	0	
Las Barías (D.M.)	38	12	26	10	3	7	28	9	19	9	9	
Educación	11	1	10	3	0	3	8	1	7	1	7	
Humanidades y artes	2	0	2	1	0	1	1	0	1	0	1	
Ciencias sociales, educación comercial y derecho	12	6	6	1	1	0	11	5	6	5	6	
Ciencias	2	0	2	1	0	1	1	0	1	0	1	
Ingeniería, industria y construcción	2	2	0	1	1	0	1	1	0	1	0	
Agricultura	3	3	0	1	1	0	2	2	0	2	0	
Salud y servicios sociales	6	0	6	2	0	2	4	0	4	0	4	
Servicios	0	0	0	0	0	0	0	0	0	0	0	
No declarada	0	0	0	0	0	0	0	0	0	0	0	
Municipio Nizao	573	171	402	428	136	292	145	35	110	35	110	
Educación	179	30	149	135	21	114	44	9	35	9	35	
Humanidades y artes	19	7	12	15	3	12	4	4	0	4	0	
Ciencias sociales, educación comercial y derecho	187	59	128	136	48	88	51	11	40	11	40	
Ciencias	32	17	15	26	15	11	6	2	4	2	4	
Ingeniería, industria y construcción	44	30	14	33	25	8	11	5	6	5	6	
Agricultura	19	16	3	15	14	1	4	2	2	2	2	
Salud y servicios sociales	83	7	76	64	7	57	19	0	19	0	19	
Servicios	3	3	0	1	1	0	2	2	0	2	0	
No declarada	7	2	5	3	2	1	4	4	0	4	0	

Cuadro 10, continuación...

Región, provincia, municipio, distrito municipal y grupos amplios de educación terciaria	Población de 15 años y más											
	Total			Urbana			Rural					
	Hombres	Mujeres	Total	Hombres	Mujeres	Total	Hombres	Mujeres	Total	Hombres	Mujeres	
Nizao	266	187	177	55	122	89	24	65				
Educación	65	54	46	8	38	19	3	16				
Humanidades y artes	10	7	7	0	7	3	3	0				
Ciencias sociales, educación comercial y derecho	101	69	64	24	40	37	8	29				
Ciencias	17	10	14	6	8	3	1	2				
Ingeniería, industria y construcción	18	7	11	6	5	7	5	2				
Agricultura	11	1	8	8	0	3	2	1				
Salud y servicios sociales	40	38	26	2	24	14	0	14				
Servicios	3	0	1	1	0	2	2	0				
No declarada	1	1	0	0	0	1	0	1				
Pizarrete (D.M.)	162	125	122	31	91	40	6	34				
Educación	75	67	56	6	50	19	2	17				
Humanidades y artes	3	1	2	1	1	1	1	0				
Ciencias sociales, educación comercial y derecho	41	25	30	13	17	11	3	8				
Ciencias	5	2	4	3	1	1	0	1				
Ingeniería, industria y construcción	9	3	6	6	0	3	0	3				
Agricultura	2	1	1	1	0	1	0	1				
Salud y servicios sociales	25	25	22	0	22	3	0	3				
Servicios	0	0	0	0	0	0	0	0				
No declarada	2	1	1	1	0	1	0	1				
Santana (D.M.)	145	90	129	50	79	16	5	11				
Educación	39	28	33	7	26	6	4	2				
Humanidades y artes	6	4	6	2	4	0	0	0				
Ciencias sociales, educación comercial y derecho	45	34	42	11	31	3	0	3				
Ciencias	10	7	8	6	2	2	1	1				
Ingeniería, industria y construcción	17	4	16	13	3	1	0	1				
Agricultura	6	1	6	5	1	0	0	0				
Salud y servicios sociales	18	13	16	5	11	2	0	2				
Servicios	0	0	0	0	0	0	0	0				
No declarada	4	3	2	1	1	2	0	2				
Provincia San Cristóbal	18,117	11,635	13,820	5,094	8,726	4,297	1,388	2,909				
Educación	4,388	3,445	3,050	659	2,391	1,338	284	1,054				
Humanidades y artes	769	520	555	193	362	214	56	158				
Ciencias sociales, educación comercial y derecho	6,571	4,436	5,207	1,675	3,532	1,364	460	904				
Ciencias	1,016	481	775	374	401	241	107	134				
Ingeniería, industria y construcción	2,382	1,938	1,950	1,587	363	432	351	81				
Agricultura	390	319	323	263	60	67	56	11				
Salud y servicios sociales	2,295	2,011	1,722	237	1,485	573	47	526				
Servicios	64	14	56	46	10	8	4	4				
No declarada	242	159	182	60	122	60	23	37				

Región, provincia, municipio, distrito municipal y grupos amplios de educación terciaria	Población de 15 años y más											
	Total			Urbana			Rural					
	Total	Hombres	Mujeres	Total	Hombres	Mujeres	Total	Hombres	Mujeres	Total	Hombres	Mujeres
Municipio San Cristóbal	10,095	3,690	6,405	8,240	3,115	5,125	1,855	575	1,280			
Educación	2,108	457	1,651	1,536	331	1,205	572	126	446			
Humanidades y artes	367	121	246	303	106	197	64	15	49			
Ciencias sociales, educación comercial y derecho	3,677	1,157	2,520	3,106	987	2,119	571	170	401			
Ciencias	566	267	299	462	224	238	104	43	61			
Ingeniería, industria y construcción	1,517	1,216	301	1,318	1,056	262	199	160	39			
Agricultura	263	210	53	231	182	49	32	28	4			
Salud y servicios sociales	1,415	182	1,233	1,138	163	975	277	19	258			
Servicios	44	37	7	40	34	6	4	3	1			
No declarada	138	43	95	106	32	74	32	11	21			
San Cristóbal	9,888	3,630	6,258	8,209	3,108	5,101	1,679	522	1,157			
Educación	1,999	431	1,568	1,515	326	1,189	484	105	379			
Humanidades y artes	359	120	239	303	106	197	56	14	42			
Ciencias sociales, educación comercial y derecho	3,633	1,144	2,489	3,103	987	2,116	530	157	373			
Ciencias	558	265	293	461	224	237	97	41	56			
Ingeniería, industria y construcción	1,508	1,208	300	1,316	1,054	262	192	154	38			
Agricultura	257	205	52	231	182	49	26	23	3			
Salud y servicios sociales	1,399	179	1,220	1,134	163	971	265	16	249			
Servicios	43	37	6	40	34	6	3	3	0			
No declarada	132	41	91	106	32	74	26	9	17			
Hato Damas (D.M.)	207	60	147	31	7	24	176	53	123			
Educación	109	26	83	21	5	16	88	21	67			
Humanidades y artes	8	1	7	0	0	0	8	1	7			
Ciencias sociales, educación comercial y derecho	44	13	31	3	0	3	41	13	28			
Ciencias	8	2	6	1	0	1	7	2	5			
Ingeniería, industria y construcción	9	8	1	2	2	0	7	6	1			
Agricultura	6	5	1	0	0	0	6	5	1			
Salud y servicios sociales	16	3	13	4	0	4	12	3	9			
Servicios	1	0	1	0	0	0	1	0	1			
No declarada	6	2	4	0	0	0	6	2	4			
Municipio Sabana Grande de Palenque	291	76	215	132	44	88	159	32	127			
Educación	89	18	71	43	9	34	46	9	37			
Humanidades y artes	29	2	27	7	0	7	22	2	20			
Ciencias sociales, educación comercial y derecho	88	25	63	45	12	33	43	13	30			
Ciencias	19	8	11	8	5	3	11	3	8			
Ingeniería, industria y construcción	18	16	2	14	12	2	4	4	0			
Agricultura	3	0	3	1	0	1	2	0	2			
Salud y servicios sociales	37	3	34	7	2	5	30	1	29			
Servicios	3	3	0	3	3	0	0	0	0			
No declarada	5	1	4	4	1	3	1	0	1			

Cuadro 10, continuación...

Región, provincia, municipio, distrito municipal y grupos amplios de educación terciaria	Población de 15 años y más									
	Total		Total		Urbana		Rural		Total	
	Hombres	Mujeres	Hombres	Mujeres	Hombres	Mujeres	Hombres	Mujeres	Hombres	Mujeres
Sabana Grande de Palenque	291	215	132	44	88	159	32	127		
Educación	89	71	43	9	34	46	9	37		
Humanidades y artes	29	27	7	0	7	22	2	20		
Ciencias sociales, educación comercial y derecho	88	63	45	12	33	43	13	30		
Ciencias	19	11	8	5	3	11	3	8		
Ingeniería, industria y construcción	18	2	14	12	2	4	4	0		
Agricultura	3	3	1	0	1	2	0	2		
Salud y servicios sociales	37	34	7	2	5	30	1	29		
Servicios	3	0	3	3	0	0	0	0		
No declarada	5	4	4	1	3	1	0	1		
Municipio Bajos de Haina	3,399	2,132	2,338	882	1,456	1,061	385	676		
Educación	656	547	404	63	341	252	46	206		
Humanidades y artes	120	69	70	33	37	50	18	32		
Ciencias sociales, educación comercial y derecho	1,504	986	1,073	355	718	431	163	268		
Ciencias	207	110	145	70	75	62	27	35		
Ingeniería, industria y construcción	474	91	349	285	64	125	98	27		
Agricultura	35	7	21	18	3	14	10	4		
Salud y servicios sociales	345	290	236	40	196	109	15	94		
Servicios	8	4	6	4	2	2	0	2		
No declarada	50	28	34	14	20	16	8	8		
Bajos de Haina	2,481	1,534	2,258	859	1,399	223	88	135		
Educación	427	361	382	60	322	45	6	39		
Humanidades y artes	69	39	66	30	36	3	0	3		
Ciencias sociales, educación comercial y derecho	1,132	744	1,043	345	698	89	43	46		
Ciencias	159	82	143	70	73	16	7	9		
Ingeniería, industria y construcción	372	69	341	280	61	31	23	8		
Agricultura	26	5	21	18	3	5	3	2		
Salud y servicios sociales	250	207	223	38	185	27	5	22		
Servicios	8	4	6	4	2	2	0	2		
No declarada	38	23	33	14	19	5	1	4		
El Carril (D.M.)	918	598	80	23	57	838	297	541		
Educación	229	186	22	3	19	207	40	167		
Humanidades y artes	51	30	4	3	1	47	18	29		
Ciencias sociales, educación comercial y derecho	372	242	30	10	20	342	120	222		
Ciencias	48	28	2	0	2	46	20	26		
Ingeniería, industria y construcción	102	22	8	5	3	94	75	19		
Agricultura	9	2	0	0	0	9	7	2		
Salud y servicios sociales	95	83	13	2	11	82	10	72		
Servicios	0	0	0	0	0	0	0	0		
No declarada	12	5	1	0	1	11	7	4		

Región, provincia, municipio, distrito municipal y grupos amplios de educación terciaria	Población de 15 años y más													
	Total				Urbana				Rural					
	Hombres	Mujeres	Total	Hombres	Mujeres	Total	Hombres	Mujeres	Total	Hombres	Mujeres	Total		
Municipio Cambita Garabitos	1,081	739	927	301	626	154	41	113	342	307	355	626	41	113
Educación	398	91	335	80	255	63	11	52	91	307	335	255	11	52
Humanidades y artes	72	13	53	12	41	19	1	18	72	59	53	41	1	18
Ciencias sociales, educación comercial y derecho	247	86	216	75	141	31	11	20	86	161	216	141	11	20
Ciencias	53	26	46	23	23	7	3	4	53	27	46	23	3	4
Ingeniería, industria y construcción	102	94	90	83	7	12	11	1	102	8	90	7	11	1
Agricultura	17	14	16	13	3	1	1	0	17	3	16	3	1	0
Salud y servicios sociales	177	13	157	10	147	20	3	17	177	164	157	147	3	17
Servicios	1	1	1	1	0	0	0	0	1	0	0	0	0	0
No declarada	14	4	13	4	9	1	0	1	14	10	13	9	0	1
Cambita Garabitos	739	244	696	230	466	43	14	29	739	495	696	466	14	29
Educación	265	59	245	56	189	20	3	17	265	206	245	189	3	17
Humanidades y artes	36	8	34	8	26	2	0	2	36	28	34	26	0	2
Ciencias sociales, educación comercial y derecho	177	62	170	57	113	7	5	2	177	115	170	113	5	2
Ciencias	30	16	30	16	14	0	0	0	30	14	30	14	0	0
Ingeniería, industria y construcción	77	73	74	70	4	3	3	0	77	4	74	4	3	0
Agricultura	15	13	14	12	2	1	1	0	15	2	14	2	1	0
Salud y servicios sociales	127	8	117	6	111	10	2	8	127	119	117	111	2	8
Servicios	1	1	1	1	0	0	0	0	1	0	0	0	0	0
No declarada	11	4	11	4	7	0	0	0	11	7	11	7	0	0
Cambita el Pueblecito (D.M.)	342	98	231	71	160	111	27	84	342	244	231	160	27	84
Educación	133	32	90	24	66	43	8	35	133	101	90	66	8	35
Humanidades y artes	36	5	19	4	15	17	1	16	36	31	19	15	1	16
Ciencias sociales, educación comercial y derecho	70	24	46	18	28	24	6	18	70	46	46	28	6	18
Ciencias	23	10	16	7	9	7	3	4	23	13	16	9	3	4
Ingeniería, industria y construcción	25	21	16	13	3	9	8	1	25	4	16	3	8	1
Agricultura	2	1	2	1	1	0	0	0	2	1	2	1	0	0
Salud y servicios sociales	50	5	40	4	36	10	1	9	50	45	40	36	1	9
Servicios	0	0	0	0	0	0	0	0	0	0	0	0	0	0
No declarada	3	0	2	0	2	1	0	1	3	3	2	2	0	1
Municipio Villa Altigracia	1,749	625	1,477	517	960	272	108	164	1,749	1,124	1,477	960	108	164
Educación	628	153	511	120	391	117	33	84	628	475	511	391	33	84
Humanidades y artes	103	35	92	28	64	11	7	4	103	68	92	64	7	4
Ciencias sociales, educación comercial y derecho	601	206	521	182	339	80	24	56	601	395	521	339	24	56
Ciencias	96	52	84	43	41	12	9	3	96	44	84	41	9	3
Ingeniería, industria y construcción	114	103	94	83	11	20	20	0	114	11	94	11	20	0
Agricultura	53	51	43	41	2	10	10	0	53	2	43	2	10	0
Salud y servicios sociales	135	15	117	11	106	18	4	14	135	120	117	106	4	14
Servicios	5	4	4	4	0	1	0	1	5	1	4	0	0	1
No declarada	14	6	11	5	6	3	1	2	14	8	11	6	1	2

Cuadro 10, continuación...

Región, provincia, municipio, distrito municipal y grupos amplios de educación terciaria	Población de 15 años y más											
	Total			Urbana			Rural					
	Hombres	Mujeres	Total	Hombres	Mujeres	Total	Hombres	Mujeres	Total	Hombres	Mujeres	
Villa AltaGracia	1,417	500	917	1,338	468	870	79	32	47	47	0	
Educación	489	118	371	454	106	348	35	12	23	23	0	
Humanidades y artes	85	26	59	85	26	59	0	0	0	0	0	
Ciencias sociales, educación comercial y derecho	510	179	331	484	171	313	26	8	18	18	0	
Ciencias	83	44	39	77	40	37	6	4	2	2	0	
Ingeniería, industria y construcción	85	77	8	80	72	8	5	5	0	0	0	
Agricultura	41	39	2	39	37	2	2	2	0	0	0	
Salud y servicios sociales	108	10	98	106	9	97	2	1	1	1	0	
Servicios	4	3	1	3	3	0	1	0	1	1	0	
No declarada	12	4	8	10	4	6	2	0	2	2	0	
San José del Puerto (D.M.)	179	83	96	95	38	57	84	45	39	39	0	
Educación	47	13	34	27	8	19	20	5	15	15	0	
Humanidades y artes	7	3	4	4	1	3	3	2	1	1	0	
Ciencias sociales, educación comercial y derecho	62	23	39	30	10	20	32	13	19	19	0	
Ciencias	10	6	4	7	3	4	3	3	0	0	0	
Ingeniería, industria y construcción	24	21	3	13	10	3	11	11	0	0	0	
Agricultura	11	11	0	3	3	0	8	8	0	0	0	
Salud y servicios sociales	16	4	12	10	2	8	6	2	4	4	0	
Servicios	0	0	0	0	0	0	0	0	0	0	0	
No declarada	2	2	0	1	1	0	1	1	0	0	0	
Medina (D.M.)	77	20	57	11	2	9	66	18	48	48	0	
Educación	47	9	38	9	1	8	38	8	30	30	0	
Humanidades y artes	4	3	1	0	0	0	4	3	1	1	0	
Ciencias sociales, educación comercial y derecho	15	3	12	1	0	1	14	3	11	11	0	
Ciencias	3	2	1	0	0	0	3	2	1	1	0	
Ingeniería, industria y construcción	2	2	0	0	0	0	2	2	0	0	0	
Agricultura	1	1	0	1	1	0	0	0	0	0	0	
Salud y servicios sociales	5	0	5	0	0	0	5	0	5	5	0	
Servicios	0	0	0	0	0	0	0	0	0	0	0	
No declarada	0	0	0	0	0	0	0	0	0	0	0	
La Cuchilla (D.M.)	76	22	54	33	9	24	43	13	30	30	0	
Educación	45	13	32	21	5	16	24	8	16	16	0	
Humanidades y artes	7	3	4	3	1	2	4	2	2	2	0	
Ciencias sociales, educación comercial y derecho	14	1	13	6	1	5	8	0	8	8	0	
Ciencias	0	0	0	0	0	0	0	0	0	0	0	
Ingeniería, industria y construcción	3	3	0	1	1	0	2	2	0	0	0	
Agricultura	0	0	0	0	0	0	0	0	0	0	0	
Salud y servicios sociales	6	1	5	1	0	1	5	1	4	4	0	
Servicios	1	1	0	1	1	0	0	0	0	0	0	
No declarada	0	0	0	0	0	0	0	0	0	0	0	

Región, provincia, municipio, distrito municipal y grupos amplios de educación terciaria	Población de 15 años y más											
	Total			Urbana			Rural					
	Hombres	Mujeres	Total	Hombres	Mujeres	Total	Hombres	Mujeres	Total	Hombres	Mujeres	
Municipio Yaguate	865	619	362	100	262	503	146	357	146	357		
Educación	275	232	98	12	86	177	31	146	31	146		
Humanidades y artes	46	34	15	5	10	31	7	24	7	24		
Ciencias sociales, educación comercial y derecho	276	193	143	33	110	133	50	83	50	83		
Ciencias	47	30	16	3	13	31	14	17	14	17		
Ingeniería, industria y construcción	85	14	44	37	7	41	34	7	34	7		
Agricultura	9	2	3	2	1	6	5	1	5	1		
Salud y servicios sociales	116	107	38	7	31	78	2	76	2	76		
Servicios	2	1	1	0	1	1	1	0	1	0		
No declarada	9	6	4	1	3	5	2	3	2	3		
Yaguate	865	619	362	100	262	503	146	357	146	357		
Educación	275	232	98	12	86	177	31	146	31	146		
Humanidades y artes	46	34	15	5	10	31	7	24	7	24		
Ciencias sociales, educación comercial y derecho	276	193	143	33	110	133	50	83	50	83		
Ciencias	47	30	16	3	13	31	14	17	14	17		
Ingeniería, industria y construcción	85	14	44	37	7	41	34	7	34	7		
Agricultura	9	2	3	2	1	6	5	1	5	1		
Salud y servicios sociales	116	107	38	7	31	78	2	76	2	76		
Servicios	2	1	1	0	1	1	1	0	1	0		
No declarada	9	6	4	1	3	5	2	3	2	3		
Municipio San Gregorio de Nigua	504	332	258	91	167	246	81	165	81	165		
Educación	148	113	66	16	50	82	19	63	19	63		
Humanidades y artes	26	15	11	5	6	15	6	9	6	9		
Ciencias sociales, educación comercial y derecho	162	113	95	27	68	67	22	45	22	45		
Ciencias	25	13	13	6	7	12	6	6	6	6		
Ingeniería, industria y construcción	64	13	36	28	8	28	23	5	23	5		
Agricultura	5	0	4	4	0	1	1	0	1	0		
Salud y servicios sociales	63	57	24	3	21	39	3	36	3	36		
Servicios	1	1	1	0	1	0	0	0	0	0		
No declarada	10	7	8	2	6	2	1	1	1	1		
San Gregorio de Nigua	504	332	258	91	167	246	81	165	81	165		
Educación	148	113	66	16	50	82	19	63	19	63		
Humanidades y artes	26	15	11	5	6	15	6	9	6	9		
Ciencias sociales, educación comercial y derecho	162	113	95	27	68	67	22	45	22	45		
Ciencias	25	13	13	6	7	12	6	6	6	6		
Ingeniería, industria y construcción	64	13	36	28	8	28	23	5	23	5		
Agricultura	5	0	4	4	0	1	1	0	1	0		
Salud y servicios sociales	63	57	24	3	21	39	3	36	3	36		
Servicios	1	1	1	0	1	0	0	0	0	0		
No declarada	10	7	8	2	6	2	1	1	1	1		

Cuadro 10, continuación...

Región, provincia, municipio, distrito municipal y grupos amplios de educación terciaria	Población de 15 años y más											
	Total			Urbana			Rural					
	Total	Hombres	Mujeres	Total	Hombres	Mujeres	Total	Hombres	Mujeres			
Municipio Los Cacaos	133	64	69	86	44	42	47	20	27			
Educación	86	37	49	57	28	29	29	9	20			
Humanidades y artes	6	4	2	4	4	0	2	0	2			
Ciencias sociales, educación comercial y derecho	16	11	5	8	4	4	8	7	1			
Ciencias	3	2	1	1	0	1	2	2	0			
Ingeniería, industria y construcción	8	4	4	5	3	2	3	1	2			
Agricultura	5	4	1	4	3	1	1	1	0			
Salud y servicios sociales	7	1	6	5	1	4	2	0	2			
Servicios	0	0	0	0	0	0	0	0	0			
No declarada	2	1	1	2	1	1	0	0	0			
Los Cacaos	133	64	69	86	44	42	47	20	27			
Educación	86	37	49	57	28	29	29	9	20			
Humanidades y artes	6	4	2	4	4	0	2	0	2			
Ciencias sociales, educación comercial y derecho	16	11	5	8	4	4	8	7	1			
Ciencias	3	2	1	1	0	1	2	2	0			
Ingeniería, industria y construcción	8	4	4	5	3	2	3	1	2			
Agricultura	5	4	1	4	3	1	1	1	0			
Salud y servicios sociales	7	1	6	5	1	4	2	0	2			
Servicios	0	0	0	0	0	0	0	0	0			
No declarada	2	1	1	2	1	1	0	0	0			
Provincia San José de Ocoa	1,713	750	963	1,542	660	882	1,711	90	81			
Educación	599	200	399	535	171	364	64	29	35			
Humanidades y artes	98	41	57	85	35	50	13	6	7			
Ciencias sociales, educación comercial y derecho	447	162	285	410	145	265	37	17	20			
Ciencias	148	79	69	136	73	63	12	6	6			
Ingeniería, industria y construcción	60	56	4	51	48	3	9	8	1			
Agricultura	162	153	9	139	130	9	23	23	0			
Salud y servicios sociales	172	47	125	160	46	114	12	1	11			
Servicios	11	7	4	11	7	4	0	0	0			
No declarada	16	5	11	15	5	10	1	0	1			
Municipio San José de Ocoa	1,331	577	754	1,257	537	720	74	40	34			
Educación	459	147	312	428	133	295	31	14	17			
Humanidades y artes	71	28	43	67	26	41	4	2	2			
Ciencias sociales, educación comercial y derecho	365	132	233	351	125	226	14	7	7			
Ciencias	120	62	58	114	59	55	6	3	3			
Ingeniería, industria y construcción	45	43	2	42	40	2	3	3	0			
Agricultura	118	113	5	107	102	5	11	11	0			
Salud y servicios sociales	127	40	87	123	40	83	4	0	4			
Servicios	10	7	3	10	7	3	0	0	0			
No declarada	16	5	11	15	5	10	1	0	1			

Región, provincia, municipio, distrito municipal y grupos amplios de educación terciaria	Población de 15 años y más											
	Total			Urbana			Rural					
	Hombres	Mujeres	Total	Hombres	Mujeres	Total	Hombres	Mujeres	Total	Hombres	Mujeres	
San José de Ocoa	1,217	694	1,187	509	678	30	14	16	14	16		
Educación	404	282	394	120	274	10	2	8	2	8		
Humanidades y artes	69	42	66	25	41	3	2	1	2	1		
Ciencias sociales, educación comercial y derecho	350	224	343	123	220	7	3	4	3	4		
Ciencias	110	52	108	57	51	2	1	1	1	1		
Ingeniería, industria y construcción	40	2	38	36	2	2	2	0	2	0		
Agricultura	107	5	103	98	5	4	4	0	4	0		
Salud y servicios sociales	114	74	112	40	72	2	0	2	0	2		
Servicios	9	3	9	6	3	0	0	0	0	0		
No declarada	14	10	14	4	10	0	0	0	0	0		
La Ciénaga (D.M.)	36	15	30	16	14	6	5	1	5	1		
Educación	19	8	17	9	8	2	2	0	2	0		
Humanidades y artes	1	0	1	1	0	0	0	0	0	0		
Ciencias sociales, educación comercial y derecho	3	1	2	1	1	1	1	0	1	0		
Ciencias	3	2	3	1	2	0	0	0	0	0		
Ingeniería, industria y construcción	0	0	0	0	0	0	0	0	0	0		
Agricultura	5	0	3	3	0	2	2	0	2	0		
Salud y servicios sociales	3	0	3	0	3	0	0	0	0	0		
Servicios	1	0	1	1	0	0	0	0	0	0		
No declarada	1	0	1	0	0	1	0	1	0	1		
Nizao - Las Auyamas (D.M.)	30	15	19	8	11	11	7	4	7	4		
Educación	11	8	8	2	6	3	1	2	1	2		
Humanidades y artes	0	0	0	0	0	0	0	0	0	0		
Ciencias sociales, educación comercial y derecho	4	1	2	0	2	2	1	1	1	1		
Ciencias	5	2	2	1	1	3	2	1	2	1		
Ingeniería, industria y construcción	5	0	4	4	0	1	1	0	1	0		
Agricultura	2	0	0	0	0	2	2	0	2	0		
Salud y servicios sociales	2	2	2	0	2	0	0	0	0	0		
Servicios	0	0	0	0	0	0	0	0	0	0		
No declarada	1	0	1	1	0	0	0	0	0	0		
El Pinar (D.M.)	19	8	13	4	9	6	4	2	4	2		
Educación	9	5	6	2	4	3	2	1	2	1		
Humanidades y artes	0	0	0	0	0	0	0	0	0	0		
Ciencias sociales, educación comercial y derecho	3	2	2	1	1	1	0	0	0	0		
Ciencias	0	0	0	0	0	0	0	0	0	0		
Ingeniería, industria y construcción	3	0	0	0	0	0	0	0	0	0		
Agricultura	3	0	1	1	0	2	2	0	2	0		
Salud y servicios sociales	4	4	4	0	4	0	0	0	0	0		
Servicios	0	0	0	0	0	0	0	0	0	0		
No declarada	0	0	0	0	0	0	0	0	0	0		

Cuadro 10, continuación...

Región, provincia, municipio, distrito municipal y grupos amplios de educación terciaria	Población de 15 años y más									
	Total		Urbana		Rural		Total		Rural	
	Hombres	Mujeres	Total	Hombres	Mujeres	Total	Hombres	Mujeres	Hombres	Mujeres
El Naranjal (D.M.)	29	10	19	8	0	8	21	10	11	6
Educación	16	7	9	3	0	3	13	7	6	1
Humanidades y artes	1	0	1	0	0	0	1	0	1	1
Ciencias sociales, educación comercial y derecho	5	2	3	2	0	2	3	2	1	1
Ciencias	2	0	2	1	0	1	1	0	1	0
Ingeniería, industria y construcción	0	0	0	0	0	0	0	0	0	0
Agricultura	1	1	0	0	0	0	1	1	0	0
Salud y servicios sociales	4	0	4	2	0	2	2	0	2	0
Servicios	0	0	0	0	0	0	0	0	0	0
No declarada	0	0	0	0	0	0	0	0	0	0
Municipio Sabana Larga	241	105	136	232	99	133	9	6	3	3
Educación	86	31	55	82	29	53	4	2	2	2
Humanidades y artes	16	7	9	16	7	9	0	0	0	0
Ciencias sociales, educación comercial y derecho	51	16	35	51	16	35	0	0	0	0
Ciencias	21	14	7	20	13	7	1	1	0	0
Ingeniería, industria y construcción	6	5	1	6	5	1	0	0	0	0
Agricultura	31	27	4	28	24	4	3	3	0	0
Salud y servicios sociales	30	5	25	29	5	24	1	0	1	1
Servicios	0	0	0	0	0	0	0	0	0	0
No declarada	0	0	0	0	0	0	0	0	0	0
Sabana Larga	241	105	136	232	99	133	9	6	3	3
Educación	86	31	55	82	29	53	4	2	2	2
Humanidades y artes	16	7	9	16	7	9	0	0	0	0
Ciencias sociales, educación comercial y derecho	51	16	35	51	16	35	0	0	0	0
Ciencias	21	14	7	20	13	7	1	1	0	0
Ingeniería, industria y construcción	6	5	1	6	5	1	0	0	0	0
Agricultura	31	27	4	28	24	4	3	3	0	0
Salud y servicios sociales	30	5	25	29	5	24	1	0	1	1
Servicios	0	0	0	0	0	0	0	0	0	0
No declarada	0	0	0	0	0	0	0	0	0	0
Municipio Rancho Arriba	141	68	73	53	24	29	88	44	44	16
Educación	54	22	32	25	9	16	29	13	16	5
Humanidades y artes	11	6	5	2	2	0	9	4	5	1
Ciencias sociales, educación comercial y derecho	31	14	17	8	4	4	23	10	13	3
Ciencias	7	3	4	2	1	1	5	2	3	1
Ingeniería, industria y construcción	9	8	1	3	3	0	6	5	1	0
Agricultura	13	13	0	4	4	0	9	9	0	0
Salud y servicios sociales	15	2	13	8	1	7	7	1	6	0
Servicios	1	0	1	1	0	1	0	0	0	0
No declarada	0	0	0	0	0	0	0	0	0	0

Región, provincia, municipio, distrito municipal y grupos amplios de educación terciaria	Población de 15 años y más											
	Total			Urbana			Rural					
	Hombres	Mujeres	Total	Hombres	Mujeres	Total	Hombres	Mujeres	Total	Hombres	Mujeres	
Rancho Arriba	141	73	53	24	29	88	44	44	88	44	44	
Educación	54	32	25	9	16	29	13	16	29	13	16	
Humanidades y artes	11	5	2	2	0	9	4	5	9	4	5	
Ciencias sociales, educación comercial y derecho	31	17	8	4	4	23	10	13	23	10	13	
Ciencias	7	4	2	1	1	5	2	3	5	2	3	
Ingeniería, industria y construcción	9	1	3	3	0	6	5	1	6	5	1	
Agricultura	13	0	4	4	0	9	9	0	9	9	0	
Salud y servicios sociales	15	13	8	1	7	7	1	6	7	1	6	
Servicios	1	1	1	0	1	0	0	0	0	0	0	
No declarada	0	0	0	0	0	0	0	0	0	0	0	
Región Enriquillo	10,719	6,268	10,198	4,226	5,972	5,211	2,255	2,966	5,211	2,255	2,966	
Educación	4,159	3,018	3,902	1,071	2,831	2,571	70	1,877	2,571	70	1,877	
Humanidades y artes	477	319	452	150	302	25	8	17	25	8	17	
Ciencias sociales, educación comercial y derecho	2,559	1,281	2,476	1,235	1,241	83	43	40	83	43	40	
Ciencias	615	272	596	329	267	19	14	5	19	14	5	
Ingeniería, industria y construcción	552	69	526	459	67	26	24	2	26	24	2	
Agricultura	737	82	697	616	81	40	39	1	40	39	1	
Salud y servicios sociales	1,502	1,168	1,439	311	1,128	63	23	40	63	23	40	
Servicios	28	8	25	19	6	3	1	2	3	1	2	
No declarada	90	51	85	36	49	5	3	2	5	3	2	
Provincia Baoruco	2,426	1,397	2,298	981	1,317	1,288	48	80	1,288	48	80	
Educación	1,225	843	1,151	366	785	74	16	58	74	16	58	
Humanidades y artes	83	50	80	32	48	3	1	2	3	1	2	
Ciencias sociales, educación comercial y derecho	404	181	389	215	174	15	8	7	15	8	7	
Ciencias	99	43	94	54	40	5	2	3	5	2	3	
Ingeniería, industria y construcción	77	11	76	65	11	1	1	0	1	1	0	
Agricultura	205	23	191	168	23	14	14	0	14	14	0	
Salud y servicios sociales	301	228	285	67	218	16	6	10	16	6	10	
Servicios	10	2	10	8	2	0	0	0	0	0	0	
No declarada	22	16	22	6	16	0	0	0	0	0	0	
Municipio Neiba	1,147	675	1,101	457	644	46	15	31	46	15	31	
Educación	550	379	520	164	356	30	7	23	30	7	23	
Humanidades y artes	29	17	28	12	16	1	0	1	1	0	1	
Ciencias sociales, educación comercial y derecho	183	81	180	99	81	3	3	0	3	3	0	
Ciencias	26	11	25	14	11	1	1	0	1	1	0	
Ingeniería, industria y construcción	44	7	44	37	7	0	0	0	0	0	0	
Agricultura	113	15	109	94	15	4	4	0	4	4	0	
Salud y servicios sociales	186	154	179	32	147	7	0	7	7	0	7	
Servicios	3	1	3	2	1	0	0	0	0	0	0	
No declarada	13	10	13	3	10	0	0	0	0	0	0	

Cuadro 10, continuación...

Región, provincia, municipio, distrito municipal y grupos amplios de educación terciaria	Población de 15 años y más											
	Total			Urbana			Rural					
	Hombres	Mujeres	Total	Hombres	Mujeres	Total	Hombres	Mujeres	Total	Hombres	Mujeres	
Neiba	1,087	637	1,051	438	613	36	12	24	12	24		
Educación	519	358	494	155	339	25	6	19	6	19		
Humanidades y artes	20	9	20	11	9	0	0	0	0	0		
Ciencias sociales, educación comercial y derecho	174	78	172	94	78	2	2	0	2	0		
Ciencias	23	10	22	12	10	1	1	0	1	0		
Ingeniería, industria y construcción	44	7	44	37	7	0	0	0	0	0		
Agricultura	112	15	109	94	15	3	3	0	3	0		
Salud y servicios sociales	181	151	176	30	146	5	0	5	0	5		
Servicios	3	1	3	2	1	0	0	0	0	0		
No declarada	11	8	11	3	8	0	0	0	0	0		
El Palmar (D.M.)	60	38	50	19	31	10	3	7	3	7		
Educación	31	21	26	9	17	5	1	4	1	4		
Humanidades y artes	9	8	8	1	7	1	0	1	0	1		
Ciencias sociales, educación comercial y derecho	9	3	8	5	3	1	1	0	1	0		
Ciencias	3	1	3	2	1	0	0	0	0	0		
Ingeniería, industria y construcción	0	0	0	0	0	0	0	0	0	0		
Agricultura	1	0	0	0	0	1	1	0	1	0		
Salud y servicios sociales	5	3	3	2	1	2	0	2	0	2		
Servicios	0	0	0	0	0	0	0	0	0	0		
No declarada	2	2	2	0	2	0	0	0	0	0		
Municipio Galván	257	155	241	100	141	16	2	14	2	14		
Educación	147	112	132	34	98	15	1	14	1	14		
Humanidades y artes	15	8	15	7	8	0	0	0	0	0		
Ciencias sociales, educación comercial y derecho	29	7	29	22	7	0	0	0	0	0		
Ciencias	13	5	13	8	5	0	0	0	0	0		
Ingeniería, industria y construcción	2	1	2	1	1	0	0	0	0	0		
Agricultura	21	2	20	18	2	1	1	0	1	0		
Salud y servicios sociales	27	19	27	8	19	0	0	0	0	0		
Servicios	2	0	2	2	0	0	0	0	0	0		
No declarada	1	1	1	0	1	0	0	0	0	0		
Galván	214	128	210	85	125	4	1	3	1	3		
Educación	120	90	117	30	87	3	0	3	0	3		
Humanidades y artes	10	6	10	4	6	0	0	0	0	0		
Ciencias sociales, educación comercial y derecho	27	6	27	21	6	0	0	0	0	0		
Ciencias	12	5	12	7	5	0	0	0	0	0		
Ingeniería, industria y construcción	2	1	2	1	1	0	0	0	0	0		
Agricultura	16	2	15	13	2	1	1	0	1	0		
Salud y servicios sociales	24	17	24	7	17	0	0	0	0	0		
Servicios	2	0	2	2	0	0	0	0	0	0		
No declarada	1	1	1	0	1	0	0	0	0	0		

Región, provincia, municipio, distrito municipal y grupos amplios de educación terciaria	Población de 15 años y más											
	Total			Urbana			Rural					
	Hombres	Mujeres	Total	Hombres	Mujeres	Total	Hombres	Mujeres	Total	Hombres	Mujeres	
El Salado (D.M.)	43	16	27	31	15	16	15	16	12	1	11	
Educación	27	5	22	15	4	11	4	11	12	1	11	
Humanidades y artes	5	3	2	5	3	2	3	2	0	0	0	
Ciencias sociales, educación comercial y derecho	2	1	1	2	1	1	1	1	0	0	0	
Ciencias	1	1	0	1	1	0	1	0	0	0	0	
Ingeniería, industria y construcción	0	0	0	0	0	0	0	0	0	0	0	
Agricultura	5	5	0	5	5	0	5	0	0	0	0	
Salud y servicios sociales	3	1	2	3	1	2	1	2	0	0	0	
Servicios	0	0	0	0	0	0	0	0	0	0	0	
No declarada	0	0	0	0	0	0	0	0	0	0	0	
Municipio Tamayo	585	255	330	523	227	296	227	296	62	28	34	
Educación	287	90	197	260	84	176	84	176	27	6	21	
Humanidades y artes	31	9	22	29	8	21	8	21	2	1	1	
Ciencias sociales, educación comercial y derecho	108	54	54	98	50	48	50	48	10	4	6	
Ciencias	34	19	15	30	18	12	18	12	4	1	3	
Ingeniería, industria y construcción	17	17	0	16	16	0	16	0	1	1	0	
Agricultura	46	42	4	37	33	4	33	4	9	9	0	
Salud y servicios sociales	57	22	35	48	16	32	16	32	9	6	3	
Servicios	1	1	0	1	1	0	1	0	0	0	0	
No declarada	4	1	3	4	1	3	1	3	0	0	0	
Tamayo	348	154	194	348	154	194	154	194	0	0	0	
Educación	176	56	120	176	56	120	56	120	0	0	0	
Humanidades y artes	21	7	14	21	7	14	7	14	0	0	0	
Ciencias sociales, educación comercial y derecho	63	33	30	63	33	30	33	30	0	0	0	
Ciencias	15	10	5	15	10	5	10	5	0	0	0	
Ingeniería, industria y construcción	9	9	0	9	9	0	9	0	0	0	0	
Agricultura	27	24	3	27	24	3	24	3	0	0	0	
Salud y servicios sociales	34	13	21	34	13	21	13	21	0	0	0	
Servicios	1	1	0	1	1	0	1	0	0	0	0	
No declarada	2	1	1	2	1	1	1	1	0	0	0	
Uvilla (D.M.)	86	26	60	74	24	50	24	50	12	2	10	
Educación	49	7	42	40	6	34	6	34	9	1	8	
Humanidades y artes	3	1	2	3	1	2	1	2	0	0	0	
Ciencias sociales, educación comercial y derecho	9	4	5	9	4	5	4	5	0	0	0	
Ciencias	7	3	4	5	3	2	3	2	0	0	2	
Ingeniería, industria y construcción	4	4	0	4	4	0	4	0	0	0	0	
Agricultura	7	7	0	6	6	0	6	0	1	1	0	
Salud y servicios sociales	7	0	7	7	0	7	0	7	0	0	0	
Servicios	0	0	0	0	0	0	0	0	0	0	0	
No declarada	0	0	0	0	0	0	0	0	0	0	0	

Región, provincia, municipio, distrito municipal y grupos amplios de educación terciaria	Población de 15 años y más											
	Total			Urbana			Rural					
	Hombres	Mujeres	Total	Hombres	Mujeres	Total	Hombres	Mujeres	Total	Hombres	Mujeres	
Santana (D.M.)	41	17	26	16	10	15	8	8	15	7	7	
Educación	13	8	8	4	4	5	1	1	4	4	4	
Humanidades y artes	0	0	0	0	0	0	0	0	0	0	0	
Ciencias sociales, educación comercial y derecho	14	6	10	6	4	4	2	2	4	2	2	
Ciencias	3	1	2	1	1	1	1	1	1	1	0	
Ingeniería, industria y construcción	1	0	1	1	0	0	0	0	0	0	0	
Agricultura	5	0	3	3	0	2	2	2	2	0	0	
Salud y servicios sociales	5	2	2	1	1	3	1	2	3	2	1	
Servicios	0	0	0	0	0	0	0	0	0	0	0	
No declarada	0	0	0	0	0	0	0	0	0	0	0	
Monserrat (Montserrat) (D.M.)	63	31	34	15	19	29	17	17	29	12	12	
Educación	26	15	18	8	10	8	3	3	10	5	5	
Humanidades y artes	5	4	3	0	3	2	1	1	2	1	1	
Ciencias sociales, educación comercial y derecho	9	5	4	2	2	5	2	2	5	3	3	
Ciencias	6	4	5	2	3	1	0	0	1	1	0	
Ingeniería, industria y construcción	3	0	2	2	0	1	1	1	1	0	0	
Agricultura	7	1	1	0	1	6	6	6	6	0	0	
Salud y servicios sociales	7	2	1	1	0	0	4	4	0	2	2	
Servicios	0	0	0	0	0	0	0	0	0	0	0	
No declarada	0	0	0	0	0	0	0	0	0	0	0	
Cabeza de Toro (D.M.)	7	4	5	2	3	2	1	1	2	1	1	
Educación	7	4	5	2	3	2	1	1	2	1	1	
Humanidades y artes	0	0	0	0	0	0	0	0	0	0	0	
Ciencias sociales, educación comercial y derecho	0	0	0	0	0	0	0	0	0	0	0	
Ciencias	0	0	0	0	0	0	0	0	0	0	0	
Ingeniería, industria y construcción	0	0	0	0	0	0	0	0	0	0	0	
Agricultura	0	0	0	0	0	0	0	0	0	0	0	
Salud y servicios sociales	0	0	0	0	0	0	0	0	0	0	0	
Servicios	0	0	0	0	0	0	0	0	0	0	0	
No declarada	0	0	0	0	0	0	0	0	0	0	0	
Mena (D.M.)	20	12	18	8	10	2	0	0	2	2	2	
Educación	10	7	8	3	5	2	0	0	2	2	2	
Humanidades y artes	0	0	0	0	0	0	0	0	0	0	0	
Ciencias sociales, educación comercial y derecho	7	4	7	3	4	0	0	0	0	0	0	
Ciencias	1	0	1	1	0	0	0	0	0	0	0	
Ingeniería, industria y construcción	0	0	0	0	0	0	0	0	0	0	0	
Agricultura	0	0	0	0	0	0	0	0	0	0	0	
Salud y servicios sociales	1	0	1	0	0	0	1	1	0	0	0	
Servicios	1	0	1	1	0	0	1	1	0	0	0	
No declarada	1	0	1	0	0	0	0	0	0	0	0	

Región, provincia, municipio, distrito municipal y grupos amplios de educación terciaria	Población de 15 años y más									
	Total		Total		Urbana		Rural		Total	
	Hombres	Mujeres	Hombres	Mujeres	Hombres	Mujeres	Hombres	Mujeres	Hombres	Mujeres
Santa Bárbara el 6 (D.M.)	20	12	18	10	8	5	0	2	0	2
Educación	6	1	5	0	5	2	0	1	0	1
Humanidades y artes	2	2	2	2	0	2	0	0	0	0
Ciencias sociales, educación comercial y derecho	6	4	5	3	2	4	2	1	0	1
Ciencias	2	1	2	1	1	2	0	0	0	0
Ingeniería, industria y construcción	0	0	0	0	0	0	0	0	0	0
Agricultura	0	0	0	0	0	0	0	0	0	0
Salud y servicios sociales	3	3	3	3	0	3	0	0	0	0
Servicios	0	0	0	0	0	0	0	0	0	0
No declarada	1	1	1	1	0	1	0	0	0	0
Municipio Villa Jaragua	310	141	309	169	140	169	1	1	1	0
Educación	172	59	171	113	58	113	1	1	1	0
Humanidades y artes	6	2	6	2	4	2	0	0	0	0
Ciencias sociales, educación comercial y derecho	60	33	60	27	33	27	0	0	0	0
Ciencias	21	11	21	10	11	10	0	0	0	0
Ingeniería, industria y construcción	10	7	10	3	7	3	0	0	0	0
Agricultura	18	17	18	11	17	11	0	0	0	0
Salud y servicios sociales	18	7	18	11	7	11	0	0	0	0
Servicios	3	2	3	1	2	1	0	0	0	0
No declarada	2	1	2	1	1	1	0	0	0	0
Villa Jaragua	310	141	309	169	140	169	1	1	1	0
Educación	172	59	171	113	58	113	1	1	1	0
Humanidades y artes	6	4	6	2	4	2	0	0	0	0
Ciencias sociales, educación comercial y derecho	60	33	60	27	33	27	0	0	0	0
Ciencias	21	11	21	10	11	10	0	0	0	0
Ingeniería, industria y construcción	10	7	10	3	7	3	0	0	0	0
Agricultura	18	17	18	11	17	11	0	0	0	0
Salud y servicios sociales	18	7	18	11	7	11	0	0	0	0
Servicios	3	2	3	1	2	1	0	0	0	0
No declarada	2	1	2	1	1	1	0	0	0	0
Municipio Los Ríos	127	59	124	68	57	67	3	2	2	1
Educación	69	27	68	42	26	42	1	1	1	0
Humanidades y artes	2	1	2	1	1	1	0	0	0	0
Ciencias sociales, educación comercial y derecho	24	12	22	12	11	11	2	1	1	1
Ciencias	5	3	5	2	3	2	0	0	0	0
Ingeniería, industria y construcción	4	4	4	0	4	0	0	0	0	0
Agricultura	7	6	7	1	6	1	0	0	0	0
Salud y servicios sociales	13	4	13	9	4	9	0	0	0	0
Servicios	1	1	1	0	1	0	0	0	0	0
No declarada	2	1	2	1	1	1	0	0	0	0

Cuadro 10, continuación...

Región, provincia, municipio, distrito municipal y grupos amplios de educación terciaria	Población de 15 años y más											
	Total		Hombres		Mujeres		Total		Hombres		Mujeres	
	Total	Hombres	Mujeres	Total	Hombres	Mujeres	Total	Hombres	Mujeres	Total	Hombres	Mujeres
Los Ríos	104	50	54	101	48	53	3	2	1	1	0	1
Educación	57	23	34	56	22	34	1	1	0	0	0	0
Humanidades y artes	2	1	1	2	1	1	0	0	0	0	0	0
Ciencias sociales, educación comercial y derecho	20	9	11	18	8	10	2	1	1	1	1	1
Ciencias	4	2	2	4	2	2	0	0	0	0	0	0
Ingeniería, industria y construcción	4	4	0	4	4	0	0	0	0	0	0	0
Agricultura	7	6	1	7	6	1	0	0	0	0	0	0
Salud y servicios sociales	8	3	5	8	3	5	0	0	0	0	0	0
Servicios	1	1	0	1	1	0	0	0	0	0	0	0
No declarada	1	1	0	1	1	0	0	0	0	0	0	0
Las Clavellinas (D.M.)	23	9	14	23	9	14	0	0	0	0	0	0
Educación	12	4	8	12	4	8	0	0	0	0	0	0
Humanidades y artes	0	0	0	0	0	0	0	0	0	0	0	0
Ciencias sociales, educación comercial y derecho	4	3	1	4	3	1	0	0	0	0	0	0
Ciencias	1	1	0	1	1	0	0	0	0	0	0	0
Ingeniería, industria y construcción	0	0	0	0	0	0	0	0	0	0	0	0
Agricultura	0	0	0	0	0	0	0	0	0	0	0	0
Salud y servicios sociales	5	1	4	5	1	4	0	0	0	0	0	0
Servicios	0	0	0	0	0	0	0	0	0	0	0	0
No declarada	1	0	1	1	0	1	0	0	0	0	0	0
Provincia Barahona	6,441	2,702	3,739	6,192	2,587	3,605	249	115	134	249	115	134
Educación	2,055	544	1,511	1,937	503	1,434	118	41	77	118	41	77
Humanidades y artes	339	104	235	322	98	224	17	6	11	17	6	11
Ciencias sociales, educación comercial y derecho	1,799	868	931	1,754	846	908	45	22	23	45	22	23
Ciencias	429	243	186	418	233	185	11	10	1	11	10	1
Ingeniería, industria y construcción	402	354	48	393	345	48	9	9	0	9	9	0
Agricultura	387	344	43	373	331	42	14	13	1	14	13	1
Salud y servicios sociales	968	208	760	936	196	740	32	12	20	32	12	20
Servicios	14	12	2	13	11	2	1	1	0	1	1	0
No declarada	48	25	23	46	24	22	2	1	1	2	1	1
Municipio Barahona	4,236	1,713	2,523	4,233	1,711	2,522	3	2	1	3	2	1
Educación	1,072	237	835	1,071	236	835	1	1	0	1	1	0
Humanidades y artes	193	59	134	193	59	134	0	0	0	0	0	0
Ciencias sociales, educación comercial y derecho	1,393	633	760	1,391	632	759	2	1	1	2	1	1
Ciencias	294	155	139	294	155	139	0	0	0	0	0	0
Ingeniería, industria y construcción	311	266	45	311	266	45	0	0	0	0	0	0
Agricultura	232	197	35	232	197	35	0	0	0	0	0	0
Salud y servicios sociales	700	143	557	700	143	557	0	0	0	0	0	0
Servicios	10	8	2	10	8	2	0	0	0	0	0	0
No declarada	31	15	16	31	15	16	0	0	0	0	0	0

Región, provincia, municipio, distrito municipal y grupos amplios de educación terciaria	Población de 15 años y más											
	Total			Urbana			Rural					
	Hombres	Mujeres	Total	Hombres	Mujeres	Total	Hombres	Mujeres	Total	Hombres	Mujeres	
Barahona	3,229	1,327	1,902	3,226	1,325	1,901	2	1	3	2	1	
Educación	819	180	639	818	179	639	1	0	1	1	0	
Humanidades y artes	146	50	96	146	50	96	0	0	0	0	0	
Ciencias sociales, educación comercial y derecho	1,088	509	579	1,086	508	578	1	1	2	1	1	
Ciencias	225	113	112	225	113	112	0	0	0	0	0	
Ingeniería, industria y construcción	228	196	32	228	196	32	0	0	0	0	0	
Agricultura	175	149	26	175	149	26	0	0	0	0	0	
Salud y servicios sociales	519	115	404	519	115	404	0	0	0	0	0	
Servicios	8	6	2	8	6	2	0	0	0	0	0	
No declarada	21	9	12	21	9	12	0	0	0	0	0	
El Cachón (D.M.)	92	31	61	92	31	61	0	0	0	0	0	
Educación	34	4	30	34	4	30	0	0	0	0	0	
Humanidades y artes	3	1	2	3	1	2	0	0	0	0	0	
Ciencias sociales, educación comercial y derecho	23	15	8	23	15	8	0	0	0	0	0	
Ciencias	1	1	0	1	1	0	0	0	0	0	0	
Ingeniería, industria y construcción	3	3	0	3	3	0	0	0	0	0	0	
Agricultura	4	4	0	4	4	0	0	0	0	0	0	
Salud y servicios sociales	22	1	21	22	1	21	0	0	0	0	0	
Servicios	0	0	0	0	0	0	0	0	0	0	0	
No declarada	2	2	0	2	2	0	0	0	0	0	0	
La Guázara (D.M.)	23	5	18	23	5	18	0	0	0	0	0	
Educación	12	3	9	12	3	9	0	0	0	0	0	
Humanidades y artes	4	1	3	4	1	3	0	0	0	0	0	
Ciencias sociales, educación comercial y derecho	3	0	3	3	0	3	0	0	0	0	0	
Ciencias	0	0	0	0	0	0	0	0	0	0	0	
Ingeniería, industria y construcción	1	1	0	1	1	0	0	0	0	0	0	
Agricultura	0	0	0	0	0	0	0	0	0	0	0	
Salud y servicios sociales	3	0	3	3	0	3	0	0	0	0	0	
Servicios	0	0	0	0	0	0	0	0	0	0	0	
No declarada	0	0	0	0	0	0	0	0	0	0	0	
Villa Central (D.M.)	892	350	542	892	350	542	0	0	0	0	0	
Educación	207	50	157	207	50	157	0	0	0	0	0	
Humanidades y artes	40	7	33	40	7	33	0	0	0	0	0	
Ciencias sociales, educación comercial y derecho	279	109	170	279	109	170	0	0	0	0	0	
Ciencias	68	41	27	68	41	27	0	0	0	0	0	
Ingeniería, industria y construcción	79	66	13	79	66	13	0	0	0	0	0	
Agricultura	53	44	9	53	44	9	0	0	0	0	0	
Salud y servicios sociales	156	27	129	156	27	129	0	0	0	0	0	
Servicios	2	2	0	2	2	0	0	0	0	0	0	
No declarada	8	4	4	8	4	4	0	0	0	0	0	

Cuadro 10, continuación...

Región, provincia, municipio, distrito municipal y grupos amplios de educación terciaria	Población de 15 años y más											
	Total			Urbana			Rural					
	Hombres	Mujeres	Total	Hombres	Mujeres	Total	Hombres	Mujeres	Total	Hombres	Mujeres	
Municipio Cabral	429	201	228	409	191	218	20	10	10	10	10	
Educación	167	52	115	155	48	107	12	4	8	4	8	
Humanidades y artes	27	5	22	27	5	22	0	0	0	0	0	
Ciencias sociales, educación comercial y derecho	88	60	28	87	59	28	1	1	0	1	0	
Ciencias	23	18	5	22	17	5	1	1	0	1	0	
Ingeniería, industria y construcción	18	18	0	18	18	0	0	0	0	0	0	
Agricultura	35	35	0	34	34	0	1	1	0	1	0	
Salud y servicios sociales	70	12	58	66	10	56	4	2	2	2	2	
Servicios	0	0	0	0	0	0	0	0	0	0	0	
No declarada	1	1	0	0	0	0	1	1	0	1	0	
Cabral	429	201	228	409	191	218	20	10	10	10	10	
Educación	167	52	115	155	48	107	12	4	8	4	8	
Humanidades y artes	27	5	22	27	5	22	0	0	0	0	0	
Ciencias sociales, educación comercial y derecho	88	60	28	87	59	28	1	1	0	1	0	
Ciencias	23	18	5	22	17	5	1	1	0	1	0	
Ingeniería, industria y construcción	18	18	0	18	18	0	0	0	0	0	0	
Agricultura	35	35	0	34	34	0	1	1	0	1	0	
Salud y servicios sociales	70	12	58	66	10	56	4	2	2	2	2	
Servicios	0	0	0	0	0	0	0	0	0	0	0	
No declarada	1	1	0	0	0	0	1	1	0	1	0	
Municipio Enriqueillo	252	107	145	232	98	134	20	9	11	9	11	
Educación	171	63	108	161	58	103	10	5	5	5	5	
Humanidades y artes	10	3	7	10	3	7	0	0	0	0	0	
Ciencias sociales, educación comercial y derecho	22	10	12	17	10	7	5	0	5	0	5	
Ciencias	19	15	4	18	14	4	1	1	0	1	0	
Ingeniería, industria y construcción	3	3	0	3	3	0	0	0	0	0	0	
Agricultura	4	4	0	4	4	0	0	0	0	0	0	
Salud y servicios sociales	23	9	14	19	6	13	4	3	1	3	1	
Servicios	0	0	0	0	0	0	0	0	0	0	0	
No declarada	0	0	0	0	0	0	0	0	0	0	0	
Enriqueillo	238	104	134	221	96	125	17	8	9	8	9	
Educación	163	62	101	155	58	97	8	4	4	4	4	
Humanidades y artes	7	2	5	7	2	5	0	0	0	0	0	
Ciencias sociales, educación comercial y derecho	19	9	10	15	9	6	4	0	4	0	4	
Ciencias	19	15	4	18	14	4	1	1	0	1	0	
Ingeniería, industria y construcción	3	3	0	3	3	0	0	0	0	0	0	
Agricultura	4	4	0	4	4	0	0	0	0	0	0	
Salud y servicios sociales	23	9	14	19	6	13	4	3	1	3	1	
Servicios	0	0	0	0	0	0	0	0	0	0	0	
No declarada	0	0	0	0	0	0	0	0	0	0	0	

Región, provincia, municipio, distrito municipal y grupos amplios de educación terciaria	Población de 15 años y más											
	Total			Urbana			Rural					
	Hombres	Mujeres	Total	Hombres	Mujeres	Total	Hombres	Mujeres	Total	Hombres	Mujeres	
Arroyo Dulce (D.M.)	14	11	25	11	9	20	2	2	4	1	1	
Educación	8	7	15	6	6	12	0	0	12	0	0	
Humanidades y artes	3	2	5	3	2	5	1	2	5	0	0	
Ciencias sociales, educación comercial y derecho	3	2	5	2	1	3	1	1	4	0	0	
Ciencias	0	0	0	0	0	0	0	0	0	0	0	
Ingeniería, industria y construcción	0	0	0	0	0	0	0	0	0	0	0	
Agricultura	0	0	0	0	0	0	0	0	0	0	0	
Salud y servicios sociales	0	0	0	0	0	0	0	0	0	0	0	
Servicios	0	0	0	0	0	0	0	0	0	0	0	
No declarada	0	0	0	0	0	0	0	0	0	0	0	
Municipio Paraíso	253	131	384	224	122	346	118	106	224	13	16	
Educación	110	40	150	99	70	169	37	62	99	3	8	
Humanidades y artes	22	11	33	20	11	31	11	9	20	0	2	
Ciencias sociales, educación comercial y derecho	54	33	87	50	21	71	32	18	50	1	3	
Ciencias	17	10	27	15	7	22	8	7	22	2	0	
Ingeniería, industria y construcción	16	16	32	13	0	13	13	0	13	3	0	
Agricultura	17	14	31	14	3	17	12	2	16	2	1	
Salud y servicios sociales	16	6	22	12	10	22	4	8	16	2	2	
Servicios	0	0	0	0	0	0	0	0	0	0	0	
No declarada	1	1	2	1	0	1	1	0	1	0	0	
Paraíso	216	105	321	197	111	308	98	99	197	7	12	
Educación	93	31	124	87	62	149	30	57	87	1	5	
Humanidades y artes	21	10	31	19	11	30	10	9	29	0	2	
Ciencias sociales, educación comercial y derecho	48	28	76	44	20	64	27	17	44	1	3	
Ciencias	14	7	21	13	7	20	6	7	19	1	0	
Ingeniería, industria y construcción	10	10	20	9	0	9	9	0	9	1	0	
Agricultura	15	12	27	13	3	16	11	2	14	1	1	
Salud y servicios sociales	14	6	20	11	8	19	4	7	15	2	1	
Servicios	0	0	0	0	0	0	0	0	0	0	0	
No declarada	1	1	2	1	0	1	1	0	1	0	0	
Los Patos (D.M.)	37	26	63	27	11	38	20	7	27	6	4	
Educación	17	9	26	12	8	20	7	5	12	2	3	
Humanidades y artes	1	1	2	1	0	1	1	0	1	0	0	
Ciencias sociales, educación comercial y derecho	6	5	11	6	1	7	5	1	6	0	0	
Ciencias	3	3	6	2	0	2	2	0	1	1	0	
Ingeniería, industria y construcción	6	6	12	4	0	4	4	0	4	2	0	
Agricultura	2	2	4	1	0	1	1	0	1	1	0	
Salud y servicios sociales	2	0	2	1	2	3	0	1	1	1	0	
Servicios	0	0	0	0	0	0	0	0	0	0	0	
No declarada	0	0	0	0	0	0	0	0	0	0	0	

Cuadro 10, continuación...

Región, provincia, municipio, distrito municipal y grupos amplios de educación terciaria	Población de 15 años y más											
	Total			Urbana			Rural					
	Hombres	Mujeres	Total	Hombres	Mujeres	Total	Hombres	Mujeres	Total	Hombres	Mujeres	
Municipio Vicente Noble	434	218	216	424	212	212	10	6	4	4	4	
Educación	168	58	110	165	56	109	3	2	1	1	1	
Humanidades y artes	11	6	5	10	6	4	1	0	0	0	0	
Ciencias sociales, educación comercial y derecho	85	48	37	84	47	37	1	1	1	1	1	
Ciencias	27	14	13	26	13	13	1	1	1	1	0	
Ingeniería, industria y construcción	27	26	1	26	25	1	1	1	1	1	0	
Agricultura	53	50	3	53	50	3	0	0	0	0	0	
Salud y servicios sociales	62	15	47	59	14	45	3	1	2	2	2	
Servicios	1	1	0	1	1	0	0	0	0	0	0	
No declarada	0	0	0	0	0	0	0	0	0	0	0	
Vicente Noble	293	149	144	293	149	144	0	0	0	0	0	
Educación	103	35	68	103	35	68	0	0	0	0	0	
Humanidades y artes	2	1	1	2	1	1	0	0	0	0	0	
Ciencias sociales, educación comercial y derecho	64	37	27	64	37	27	0	0	0	0	0	
Ciencias	15	8	7	15	8	7	0	0	0	0	0	
Ingeniería, industria y construcción	16	16	0	16	16	0	0	0	0	0	0	
Agricultura	43	40	3	43	40	3	0	0	0	0	0	
Salud y servicios sociales	50	12	38	50	12	38	0	0	0	0	0	
Servicios	0	0	0	0	0	0	0	0	0	0	0	
No declarada	0	0	0	0	0	0	0	0	0	0	0	
Canoa (D.M.)	104	45	59	97	41	56	7	4	3	3	3	
Educación	55	17	38	52	15	37	3	2	1	1	1	
Humanidades y artes	6	4	2	6	4	2	0	0	0	0	0	
Ciencias sociales, educación comercial y derecho	15	8	7	15	8	7	0	0	0	0	0	
Ciencias	6	2	4	5	1	4	1	1	1	1	0	
Ingeniería, industria y construcción	6	5	1	6	5	1	0	0	0	0	0	
Agricultura	5	5	0	5	5	0	0	0	0	0	0	
Salud y servicios sociales	10	3	7	7	2	5	3	1	2	2	2	
Servicios	1	1	0	1	1	0	0	0	0	0	0	
No declarada	0	0	0	0	0	0	0	0	0	0	0	
Quita Coraza (D.M.)	11	6	5	8	4	4	3	2	1	1	1	
Educación	5	3	2	5	3	2	0	0	0	0	0	
Humanidades y artes	1	0	1	0	0	0	1	0	1	1	1	
Ciencias sociales, educación comercial y derecho	2	1	1	1	0	1	1	1	1	1	0	
Ciencias	1	0	1	1	0	1	0	0	0	0	0	
Ingeniería, industria y construcción	2	2	0	1	1	0	1	1	1	1	0	
Agricultura	0	0	0	0	0	0	0	0	0	0	0	
Salud y servicios sociales	0	0	0	0	0	0	0	0	0	0	0	
Servicios	0	0	0	0	0	0	0	0	0	0	0	
No declarada	0	0	0	0	0	0	0	0	0	0	0	

Región, provincia, municipio, distrito municipal y grupos amplios de educación terciaria	Población de 15 años y más									
	Total		Total		Urbana		Rural		Total	
	Hombres	Mujeres	Hombres	Mujeres	Hombres	Mujeres	Hombres	Mujeres	Hombres	Mujeres
Fondo Negro (D.M.)	26	18	26	18	18	8	0	0	0	0
Educación	5	3	5	3	3	2	0	0	0	0
Humanidades y artes	2	1	2	1	1	1	0	0	0	0
Ciencias sociales, educación comercial y derecho	4	2	4	2	2	2	0	0	0	0
Ciencias	5	4	5	4	4	1	0	0	0	0
Ingeniería, industria y construcción	3	3	3	3	3	0	0	0	0	0
Agricultura	5	5	5	5	5	0	0	0	0	0
Salud y servicios sociales	2	0	2	0	0	2	0	0	0	0
Servicios	0	0	0	0	0	0	0	0	0	0
No declarada	0	0	0	0	0	0	0	0	0	0
Municipio El Peñón	113	55	105	53	53	52	8	2	6	6
Educación	50	17	46	16	16	30	4	1	3	3
Humanidades y artes	5	2	4	2	2	2	1	0	1	1
Ciencias sociales, educación comercial y derecho	18	9	17	9	9	8	1	0	1	1
Ciencias	8	5	8	5	5	3	0	0	0	0
Ingeniería, industria y construcción	5	5	5	5	5	0	0	0	0	0
Agricultura	7	7	6	6	6	0	1	1	0	0
Salud y servicios sociales	17	9	16	9	9	7	1	0	1	1
Servicios	0	0	0	0	0	0	0	0	0	0
No declarada	3	1	3	1	1	2	0	0	0	0
El Peñón	113	55	105	53	53	52	8	2	6	6
Educación	50	17	46	16	16	30	4	1	3	3
Humanidades y artes	5	2	4	2	2	2	1	0	1	1
Ciencias sociales, educación comercial y derecho	18	9	17	9	9	8	1	0	1	1
Ciencias	8	5	8	5	5	3	0	0	0	0
Ingeniería, industria y construcción	5	5	5	5	5	0	0	0	0	0
Agricultura	7	7	6	6	6	0	1	1	0	0
Salud y servicios sociales	17	9	16	9	9	7	1	0	1	1
Servicios	0	0	0	0	0	0	0	0	0	0
No declarada	3	1	3	1	1	2	0	0	0	0
Municipio La Ciénaga	211	85	153	63	63	90	58	22	36	36
Educación	95	22	69	16	16	53	26	6	20	20
Humanidades y artes	20	4	16	3	3	13	4	1	3	3
Ciencias sociales, educación comercial y derecho	40	19	24	11	11	13	16	8	8	8
Ciencias	14	11	12	9	9	3	2	2	0	0
Ingeniería, industria y construcción	3	3	2	2	2	0	1	1	0	0
Agricultura	14	13	11	10	10	1	3	3	0	0
Salud y servicios sociales	18	6	13	6	6	7	5	0	5	5
Servicios	3	3	2	2	2	0	1	1	0	0
No declarada	4	4	4	4	4	0	0	0	0	0

Región, provincia, municipio, distrito municipal y grupos amplios de educación terciaria	Población de 15 años y más											
	Total			Urbana			Rural					
	Hombres	Mujeres	Total	Hombres	Mujeres	Total	Hombres	Mujeres	Total	Hombres	Mujeres	
La Ciénaga	116	52	64	115	51	64	1	1	2	1	0	
Educación	46	13	33	46	13	33	0	0	0	0	0	
Humanidades y artes	16	3	13	16	3	13	0	0	0	0	0	
Ciencias sociales, educación comercial y derecho	20	10	10	19	9	10	1	1	2	1	0	
Ciencias	9	8	1	9	8	1	0	0	0	0	0	
Ingeniería, industria y construcción	1	1	0	1	1	0	0	0	0	0	0	
Agricultura	9	8	1	9	8	1	0	0	0	0	0	
Salud y servicios sociales	11	5	6	11	5	6	0	0	0	0	0	
Servicios	1	1	0	1	1	0	0	0	0	0	0	
No declarada	3	3	0	3	3	0	0	0	0	0	0	
Baoruco (D.M.)	95	33	62	38	12	26	57	21	78	36	36	
Educación	49	9	40	23	3	20	26	6	32	20	20	
Humanidades y artes	4	1	3	0	0	0	4	1	5	3	3	
Ciencias sociales, educación comercial y derecho	20	9	11	5	2	3	15	7	22	8	8	
Ciencias	5	3	2	3	1	2	2	2	4	0	0	
Ingeniería, industria y construcción	2	2	0	1	1	0	1	1	2	0	0	
Agricultura	5	5	0	2	2	0	3	3	6	0	0	
Salud y servicios sociales	7	1	6	2	1	1	5	0	5	5	5	
Servicios	2	2	0	2	1	1	1	1	2	0	0	
No declarada	1	1	0	1	1	0	0	0	0	0	0	
Municipio Fundación	166	68	98	129	49	80	37	19	56	18	18	
Educación	52	11	41	39	7	32	13	4	17	9	9	
Humanidades y artes	17	3	14	15	2	13	2	1	16	1	1	
Ciencias sociales, educación comercial y derecho	39	23	16	32	19	13	7	4	39	3	3	
Ciencias	15	10	5	12	8	4	3	2	15	1	1	
Ingeniería, industria y construcción	6	6	0	2	2	0	4	4	6	0	0	
Agricultura	10	9	1	8	7	1	2	2	9	0	0	
Salud y servicios sociales	23	4	19	18	2	16	5	2	23	3	3	
Servicios	0	0	0	0	0	0	0	0	0	0	0	
No declarada	4	2	2	3	2	1	1	0	4	1	1	
Fundación	73	22	51	72	22	50	1	0	73	1	1	
Educación	26	2	24	26	2	24	0	0	26	0	0	
Humanidades y artes	12	1	11	12	1	11	0	0	12	0	0	
Ciencias sociales, educación comercial y derecho	17	10	7	17	10	7	0	0	17	0	0	
Ciencias	4	3	1	4	3	1	0	0	4	0	0	
Ingeniería, industria y construcción	2	2	0	2	2	0	0	0	2	0	0	
Agricultura	3	3	0	3	3	0	0	0	3	0	0	
Salud y servicios sociales	9	1	8	8	1	7	1	0	9	1	1	
Servicios	0	0	0	0	0	0	0	0	0	0	0	
No declarada	0	0	0	0	0	0	0	0	0	0	0	

Región, provincia, municipio, distrito municipal y grupos amplios de educación terciaria	Población de 15 años y más											
	Total			Urbana			Rural					
	Hombres	Mujeres	Total	Hombres	Mujeres	Total	Hombres	Mujeres	Total	Hombres	Mujeres	
Pescadería (D.M.)	93	47	57	27	30	36	19	17	36	19	17	
Educación	26	17	13	5	8	13	4	9	13	4	9	
Humanidades y artes	5	3	3	1	2	2	1	1	2	1	1	
Ciencias sociales, educación comercial y derecho	22	9	15	9	6	7	4	3	7	4	3	
Ciencias	11	4	8	5	3	3	2	1	3	2	1	
Ingeniería, industria y construcción	4	0	0	0	0	0	4	0	4	4	0	
Agricultura	7	1	5	4	1	2	2	0	2	2	0	
Salud y servicios sociales	14	3	10	1	9	4	2	2	4	2	2	
Servicios	0	0	0	0	0	0	0	0	0	0	0	
No declarada	4	2	3	2	1	1	0	1	1	0	1	
Municipio Las Salinas	114	87	109	24	85	5	3	2	5	3	2	
Educación	55	48	54	6	48	1	1	0	1	1	0	
Humanidades y artes	15	14	14	1	13	1	0	1	1	0	1	
Ciencias sociales, educación comercial y derecho	17	8	17	9	8	0	0	0	0	0	0	
Ciencias	4	3	4	1	3	0	0	0	0	0	0	
Ingeniería, industria y construcción	6	1	6	5	1	0	0	0	0	0	0	
Agricultura	1	0	0	0	0	1	1	0	1	1	0	
Salud y servicios sociales	16	3	14	2	12	2	1	1	2	1	1	
Servicios	0	0	0	0	0	0	0	0	0	0	0	
No declarada	0	0	0	0	0	0	0	0	0	0	0	
Las Salinas	114	87	109	24	85	5	3	2	5	3	2	
Educación	55	48	54	6	48	1	1	0	1	1	0	
Humanidades y artes	15	14	14	1	13	1	0	1	1	0	1	
Ciencias sociales, educación comercial y derecho	17	8	17	9	8	0	0	0	0	0	0	
Ciencias	4	3	4	1	3	0	0	0	0	0	0	
Ingeniería, industria y construcción	6	1	6	5	1	0	0	0	0	0	0	
Agricultura	1	0	0	0	0	1	1	0	1	1	0	
Salud y servicios sociales	16	3	14	2	12	2	1	1	2	1	1	
Servicios	0	0	0	0	0	0	0	0	0	0	0	
No declarada	0	0	0	0	0	0	0	0	0	0	0	
Municipio Polo	118	53	59	36	23	59	29	30	59	29	30	
Educación	69	41	32	14	18	37	14	23	37	14	23	
Humanidades y artes	12	3	6	5	1	6	4	2	6	4	2	
Ciencias sociales, educación comercial y derecho	17	3	9	8	1	8	6	2	8	6	2	
Ciencias	3	1	2	1	1	1	1	0	1	1	0	
Ingeniería, industria y construcción	3	0	3	3	0	0	0	0	3	0	0	
Agricultura	8	0	5	5	0	3	3	0	5	3	0	
Salud y servicios sociales	6	1	2	0	2	4	1	3	4	1	3	
Servicios	0	0	0	0	0	0	0	0	0	0	0	
No declarada	0	0	0	0	0	0	0	0	0	0	0	

Cuadro 10, continuación...

Región, provincia, municipio, distrito municipal y grupos amplios de educación terciaria	Población de 15 años y más											
	Total		Hombres		Mujeres		Urbana		Rural			
	Total	Hombres	Mujeres	Total	Hombres	Mujeres	Total	Hombres	Mujeres	Total	Hombres	Mujeres
Polo	118	65	53	59	36	23	59	29	30	59	29	30
Educación	69	28	41	32	14	18	37	14	23	37	14	23
Humanidades y artes	12	9	3	6	5	1	6	4	2	6	4	2
Ciencias sociales, educación comercial y derecho	17	14	3	9	8	1	8	6	2	8	6	2
Ciencias	3	2	1	2	1	1	1	1	0	1	1	0
Ingeniería, industria y construcción	3	3	0	3	3	0	3	0	0	3	0	0
Agricultura	8	8	0	5	5	0	3	3	0	3	3	0
Salud y servicios sociales	6	1	5	2	0	2	4	1	3	4	1	3
Servicios	0	0	0	0	0	0	0	0	0	0	0	0
No declarada	0	0	0	0	0	0	0	0	0	0	0	0
Municipio Jaquimeyes	115	32	83	115	32	83	115	0	0	115	0	0
Educación	46	9	37	46	9	37	46	0	0	46	0	0
Humanidades y artes	7	1	6	7	1	6	7	0	0	7	0	0
Ciencias sociales, educación comercial y derecho	26	10	16	26	10	16	26	0	0	26	0	0
Ciencias	5	2	3	5	2	3	5	0	0	5	0	0
Ingeniería, industria y construcción	4	3	1	4	3	1	4	0	0	4	0	0
Agricultura	6	6	0	6	6	0	6	0	0	6	0	0
Salud y servicios sociales	17	0	17	17	0	17	17	0	0	17	0	0
Servicios	0	0	0	0	0	0	0	0	0	0	0	0
No declarada	4	1	3	4	1	3	4	0	0	4	0	0
Jaquimeyes	87	26	61	87	26	61	87	0	0	87	0	0
Educación	34	8	26	34	8	26	34	0	0	34	0	0
Humanidades y artes	7	1	6	7	1	6	7	0	0	7	0	0
Ciencias sociales, educación comercial y derecho	18	6	12	18	6	12	18	0	0	18	0	0
Ciencias	3	1	2	3	1	2	3	0	0	3	0	0
Ingeniería, industria y construcción	4	3	1	4	3	1	4	0	0	4	0	0
Agricultura	6	6	0	6	6	0	6	0	0	6	0	0
Salud y servicios sociales	13	0	13	13	0	13	13	0	0	13	0	0
Servicios	0	0	0	0	0	0	0	0	0	0	0	0
No declarada	2	1	1	2	1	1	2	0	0	2	0	0
Palo Alto (D.M.)	28	6	22	28	6	22	28	0	0	28	0	0
Educación	12	1	11	12	1	11	12	0	0	12	0	0
Humanidades y artes	0	0	0	0	0	0	0	0	0	0	0	0
Ciencias sociales, educación comercial y derecho	8	4	4	8	4	4	8	0	0	8	0	0
Ciencias	2	1	1	2	1	1	2	0	0	2	0	0
Ingeniería, industria y construcción	0	0	0	0	0	0	0	0	0	0	0	0
Agricultura	0	0	0	0	0	0	0	0	0	0	0	0
Salud y servicios sociales	4	0	4	4	0	4	4	0	0	4	0	0
Servicios	0	0	0	0	0	0	0	0	0	0	0	0
No declarada	2	0	2	2	0	2	2	0	0	2	0	0

Región, provincia, municipio, distrito municipal y grupos amplios de educación terciaria	Población de 15 años y más									
	Total		Urbana		Rural		Total		Rural	
	Hombres	Mujeres	Hombres	Mujeres	Hombres	Mujeres	Hombres	Mujeres	Hombres	Mujeres
Provincia Independencia	1,352	870	1,260	451	809	92	31	61	31	61
Educación	663	516	617	140	477	46	7	39	7	39
Humanidades y artes	42	28	39	14	25	3	0	3	0	3
Ciencias sociales, educación comercial y derecho	245	115	232	123	109	13	7	6	7	6
Ciencias	65	31	64	34	30	1	0	1	0	1
Ingeniería, industria y construcción	38	7	36	29	7	2	2	0	2	0
Agricultura	105	16	95	79	16	10	10	0	10	0
Salud y servicios sociales	175	143	162	28	134	13	4	9	4	9
Servicios	4	4	2	0	2	2	0	2	0	2
No declarada	15	10	13	4	9	2	1	1	1	1
Municipio Jimaní	448	305	394	126	268	54	17	37	17	37
Educación	195	163	168	29	139	27	3	24	3	24
Humanidades y artes	19	9	18	10	8	1	0	1	0	1
Ciencias sociales, educación comercial y derecho	90	46	82	38	44	8	6	2	6	2
Ciencias	18	9	17	9	8	1	0	1	0	1
Ingeniería, industria y construcción	10	1	9	8	1	1	1	0	1	0
Agricultura	28	1	22	21	1	6	6	0	6	0
Salud y servicios sociales	81	69	74	11	63	7	1	6	1	6
Servicios	2	2	0	0	0	2	0	2	0	2
No declarada	5	5	4	0	4	1	0	1	0	1
Jimaní	350	236	350	114	236	0	0	0	0	0
Educación	150	124	150	26	124	0	0	0	0	0
Humanidades y artes	17	7	17	10	7	0	0	0	0	0
Ciencias sociales, educación comercial y derecho	76	42	76	34	42	0	0	0	0	0
Ciencias	15	7	15	8	7	0	0	0	0	0
Ingeniería, industria y construcción	9	1	9	8	1	0	0	0	0	0
Agricultura	20	1	20	19	1	0	0	0	0	0
Salud y servicios sociales	59	50	59	9	50	0	0	0	0	0
Servicios	0	0	0	0	0	0	0	0	0	0
No declarada	4	4	4	0	4	0	0	0	0	0
El Limón (D.M.)	69	44	22	8	14	47	17	30	17	30
Educación	32	27	10	2	8	22	3	19	3	19
Humanidades y artes	1	1	0	0	0	1	0	1	0	1
Ciencias sociales, educación comercial y derecho	14	4	6	4	2	8	6	2	6	2
Ciencias	2	1	1	1	0	1	0	1	0	1
Ingeniería, industria y construcción	1	0	0	0	0	1	1	0	1	0
Agricultura	7	0	1	1	0	6	6	0	6	0
Salud y servicios sociales	10	9	4	0	4	6	1	5	1	5
Servicios	2	2	0	0	0	2	0	2	0	2
No declarada	0	0	0	0	0	0	0	0	0	0

Cuadro 10, continuación...

Región, provincia, municipio, distrito municipal y grupos amplios de educación terciaria	Población de 15 años y más											
	Total			Urbana			Rural					
	Hombres	Mujeres	Total	Hombres	Mujeres	Total	Hombres	Mujeres	Total	Hombres	Mujeres	Total
Boca de Cachón (D.M.)	29	4	25	22	4	18	7	0	7	0	0	7
Educación	13	1	12	8	1	7	5	0	5	0	0	5
Humanidades y artes	1	0	1	1	0	1	0	0	0	0	0	0
Ciencias sociales, educación comercial y derecho	0	0	0	0	0	0	0	0	0	0	0	0
Ciencias	1	0	1	1	0	1	0	0	0	0	0	0
Ingeniería, industria y construcción	0	0	0	0	0	0	0	0	0	0	0	0
Agricultura	1	1	0	1	1	0	0	0	0	0	0	0
Salud y servicios sociales	12	2	10	11	2	9	1	0	1	0	0	1
Servicios	0	0	0	0	0	0	0	0	0	0	0	0
No declarada	1	0	1	0	0	0	1	0	1	0	0	1
Municipio Duvergé	541	177	364	523	173	350	18	4	14	4	0	14
Educación	295	62	233	285	61	224	10	1	9	1	0	9
Humanidades y artes	12	1	11	11	1	10	1	0	1	0	0	1
Ciencias sociales, educación comercial y derecho	87	43	44	85	43	42	2	0	2	0	0	2
Ciencias	30	18	12	30	18	12	0	0	0	0	0	0
Ingeniería, industria y construcción	18	12	6	17	11	6	1	1	0	1	0	0
Agricultura	42	32	10	41	31	10	1	1	0	1	0	0
Salud y servicios sociales	51	5	46	48	4	44	3	1	2	1	0	2
Servicios	0	0	0	0	0	0	0	0	0	0	0	0
No declarada	6	4	2	6	4	2	0	0	0	0	0	0
Duvergé	497	170	327	491	167	324	6	3	3	3	0	3
Educación	264	59	205	262	58	204	2	1	1	1	0	1
Humanidades y artes	10	1	9	10	1	9	0	0	0	0	0	0
Ciencias sociales, educación comercial y derecho	83	40	43	81	40	41	2	0	2	0	0	2
Ciencias	30	18	12	30	18	12	0	0	0	0	0	0
Ingeniería, industria y construcción	18	12	6	17	11	6	1	1	0	1	0	0
Agricultura	42	32	10	41	31	10	1	1	0	1	0	0
Salud y servicios sociales	44	4	40	44	4	40	0	0	0	0	0	0
Servicios	0	0	0	0	0	0	0	0	0	0	0	0
No declarada	6	4	2	6	4	2	0	0	0	0	0	0
Vengana a Ver (D.M.)	44	7	37	32	6	26	12	1	11	1	0	11
Educación	31	3	28	23	3	20	8	0	8	0	0	8
Humanidades y artes	2	0	2	1	0	1	1	0	1	0	0	1
Ciencias sociales, educación comercial y derecho	4	3	1	4	3	1	0	0	0	0	0	0
Ciencias	0	0	0	0	0	0	0	0	0	0	0	0
Ingeniería, industria y construcción	0	0	0	0	0	0	0	0	0	0	0	0
Agricultura	0	0	0	0	0	0	0	0	0	0	0	0
Salud y servicios sociales	7	1	6	4	0	4	3	1	2	1	0	2
Servicios	0	0	0	0	0	0	0	0	0	0	0	0
No declarada	0	0	0	0	0	0	0	0	0	0	0	0

Región, provincia, municipio, distrito municipal y grupos amplios de educación terciaria	Población de 15 años y más											
	Total			Urbana			Rural					
	Hombres	Mujeres	Total	Hombres	Mujeres	Total	Hombres	Mujeres	Total	Hombres	Mujeres	Total
Municipio La Descubierta	133	65	68	129	63	66	4	2	4	2	2	2
Educación	69	23	46	68	23	45	1	0	1	0	0	1
Humanidades y artes	3	1	2	3	1	2	0	0	0	0	0	0
Ciencias sociales, educación comercial y derecho	27	16	11	27	16	11	0	0	0	0	0	0
Ciencias	2	2	0	2	2	0	0	0	0	0	0	0
Ingeniería, industria y construcción	6	6	0	6	6	0	0	0	0	0	0	0
Agricultura	15	13	2	14	12	2	1	1	2	1	1	1
Salud y servicios sociales	11	4	7	9	3	6	2	1	3	1	2	1
Servicios	0	0	0	0	0	0	0	0	0	0	0	0
No declarada	0	0	0	0	0	0	0	0	0	0	0	0
La Descubierta	133	65	68	129	63	66	4	2	4	2	2	2
Educación	69	23	46	68	23	45	1	0	1	0	1	1
Humanidades y artes	3	1	2	3	1	2	0	0	0	0	0	0
Ciencias sociales, educación comercial y derecho	27	16	11	27	16	11	0	0	0	0	0	0
Ciencias	2	2	0	2	2	0	0	0	0	0	0	0
Ingeniería, industria y construcción	6	6	0	6	6	0	0	0	0	0	0	0
Agricultura	15	13	2	14	12	2	1	1	2	1	1	1
Salud y servicios sociales	11	4	7	9	3	6	2	1	3	1	2	1
Servicios	0	0	0	0	0	0	0	0	0	0	0	0
No declarada	0	0	0	0	0	0	0	0	0	0	0	0
Municipio Postre Río	59	32	27	57	30	27	2	2	2	2	2	0
Educación	25	11	14	25	11	14	0	0	0	0	0	0
Humanidades y artes	3	2	1	3	2	1	0	0	0	0	0	0
Ciencias sociales, educación comercial y derecho	7	4	3	7	4	3	0	0	0	0	0	0
Ciencias	4	1	3	4	1	3	0	0	0	0	0	0
Ingeniería, industria y construcción	0	0	0	0	0	0	0	0	0	0	0	0
Agricultura	7	7	0	6	6	0	1	1	2	1	1	0
Salud y servicios sociales	10	6	4	10	6	4	0	0	0	0	0	0
Servicios	0	0	0	0	0	0	0	0	0	0	0	0
No declarada	3	1	2	2	0	2	1	1	2	1	1	0
Postre Río	47	24	23	46	23	23	1	1	2	1	2	0
Educación	20	9	11	20	9	11	0	0	0	0	0	0
Humanidades y artes	3	2	1	3	2	1	0	0	0	0	0	0
Ciencias sociales, educación comercial y derecho	7	4	3	7	4	3	0	0	0	0	0	0
Ciencias	3	0	3	3	0	3	0	0	0	0	0	0
Ingeniería, industria y construcción	6	6	0	5	5	0	1	1	6	1	1	0
Agricultura	7	3	4	7	3	4	0	0	0	0	0	0
Salud y servicios sociales	0	0	0	0	0	0	0	0	0	0	0	0
Servicios	0	0	0	0	0	0	0	0	0	0	0	0
No declarada	1	0	1	1	0	1	0	0	1	0	1	0

Cuadro 10, continuación...

Región, provincia, municipio, distrito municipal y grupos amplios de educación terciaria	Población de 15 años y más											
	Total			Urbana			Rural					
	Hombres	Mujeres	Total	Hombres	Mujeres	Total	Hombres	Mujeres	Total	Hombres	Mujeres	
Guayaquil (D.M.)	12	4	11	7	4	1	1	1	0	0	0	
Educación	5	3	5	2	3	0	0	0	0	0	0	
Humanidades y artes	0	0	0	0	0	0	0	0	0	0	0	
Ciencias sociales, educación comercial y derecho	0	0	0	0	0	0	0	0	0	0	0	
Ciencias	1	0	1	1	0	0	0	0	0	0	0	
Ingeniería, industria y construcción	0	0	0	0	0	0	0	0	0	0	0	
Agricultura	1	0	1	1	0	0	0	0	0	0	0	
Salud y servicios sociales	3	0	3	3	0	0	0	0	0	0	0	
Servicios	0	0	0	0	0	0	0	0	0	0	0	
No declarada	2	1	1	0	1	1	1	1	0	1	0	
Municipio Cristóbal	68	35	59	30	29	9	3	3	6	6	6	
Educación	30	21	24	7	17	6	2	2	4	4	4	
Humanidades y artes	3	3	2	0	2	1	0	0	1	1	1	
Ciencias sociales, educación comercial y derecho	20	3	18	16	2	2	1	1	0	0	0	
Ciencias	2	1	2	1	1	0	0	0	0	0	0	
Ingeniería, industria y construcción	0	0	0	0	0	0	0	0	0	0	0	
Agricultura	4	0	4	4	0	0	0	0	0	0	0	
Salud y servicios sociales	7	5	7	2	5	0	0	0	0	0	0	
Servicios	2	2	0	0	2	0	0	0	0	0	0	
No declarada	0	0	0	0	0	0	0	0	0	0	0	
Cristóbal	51	24	51	27	24	0	0	0	0	0	0	
Educación	19	14	19	5	14	0	0	0	0	0	0	
Humanidades y artes	1	1	1	0	1	0	0	0	0	0	0	
Ciencias sociales, educación comercial y derecho	17	2	17	15	2	0	0	0	0	0	0	
Ciencias	2	1	2	1	1	0	0	0	0	0	0	
Ingeniería, industria y construcción	0	0	0	0	0	0	0	0	0	0	0	
Agricultura	4	0	4	4	0	0	0	0	0	0	0	
Salud y servicios sociales	6	4	6	2	4	0	0	0	0	0	0	
Servicios	2	2	0	0	2	0	0	0	0	0	0	
No declarada	0	0	0	0	0	0	0	0	0	0	0	
Batey 8 (D.M.)	17	11	8	3	5	9	3	3	6	6	6	
Educación	11	7	5	2	3	6	2	2	4	4	4	
Humanidades y artes	2	2	1	0	1	1	0	0	1	1	1	
Ciencias sociales, educación comercial y derecho	3	1	1	1	0	2	1	1	1	1	1	
Ciencias	0	0	0	0	0	0	0	0	0	0	0	
Ingeniería, industria y construcción	0	0	0	0	0	0	0	0	0	0	0	
Agricultura	0	0	0	0	0	0	0	0	0	0	0	
Salud y servicios sociales	1	1	1	0	1	0	0	0	0	0	0	
Servicios	0	0	0	0	0	0	0	0	0	0	0	
No declarada	0	0	0	0	0	0	0	0	0	0	0	

Región, provincia, municipio, distrito municipal y grupos amplios de educación terciaria	Población de 15 años y más									
	Total		Urbana		Rural		Total		Rural	
	Hombres	Mujeres	Hombres	Mujeres	Hombres	Mujeres	Hombres	Mujeres	Hombres	Mujeres
Municipio Mella	103	71	98	29	69	5	3	2	3	2
Educación	49	39	47	9	38	2	1	1	1	1
Humanidades y artes	2	0	2	0	2	0	0	0	0	0
Ciencias sociales, educación comercial y derecho	14	8	13	6	7	1	0	1	0	1
Ciencias	9	6	9	3	6	0	0	0	0	0
Ingeniería, industria y construcción	4	0	4	4	0	0	0	0	0	0
Agricultura	9	3	8	5	3	1	1	0	1	0
Salud y servicios sociales	15	12	14	2	12	1	1	0	1	0
Servicios	0	0	0	0	0	0	0	0	0	0
No declarada	1	1	1	0	1	0	0	0	0	0
Mella	78	58	74	18	56	4	2	2	2	2
Educación	35	31	34	4	30	1	0	1	0	1
Humanidades y artes	2	2	2	0	2	0	0	0	0	0
Ciencias sociales, educación comercial y derecho	11	6	10	5	5	1	0	1	0	1
Ciencias	7	6	7	1	6	0	0	0	0	0
Ingeniería, industria y construcción	3	0	3	3	0	0	0	0	0	0
Agricultura	8	3	7	4	3	1	1	0	1	0
Salud y servicios sociales	11	9	10	1	9	1	1	0	1	0
Servicios	0	0	0	0	0	0	0	0	0	0
No declarada	1	1	1	0	1	0	0	0	0	0
La Colonia (D.M.)	25	13	24	11	13	1	1	0	1	0
Educación	14	8	13	5	8	1	1	0	1	0
Humanidades y artes	0	0	0	0	0	0	0	0	0	0
Ciencias sociales, educación comercial y derecho	3	2	3	1	2	0	0	0	0	0
Ciencias	2	0	2	2	0	0	0	0	0	0
Ingeniería, industria y construcción	1	0	1	1	0	0	0	0	0	0
Agricultura	1	0	1	1	0	0	0	0	0	0
Salud y servicios sociales	4	3	4	1	3	0	0	0	0	0
Servicios	0	0	0	0	0	0	0	0	0	0
No declarada	0	0	0	0	0	0	0	0	0	0
Provincia Pedernales	500	238	448	207	241	52	31	21	31	21
Educación	216	68	197	62	135	19	6	13	6	13
Humanidades y artes	13	7	11	6	5	2	1	1	1	1
Ciencias sociales, educación comercial y derecho	111	57	101	51	50	10	6	4	6	4
Ciencias	22	10	20	8	12	2	2	0	2	0
Ingeniería, industria y construcción	35	32	21	20	1	14	12	2	12	2
Agricultura	40	40	38	38	0	2	2	0	2	0
Salud y servicios sociales	58	21	56	20	36	2	1	1	1	1
Servicios	0	0	0	0	0	0	0	0	0	0
No declarada	5	3	4	2	2	1	1	0	1	0

Cuadro 10, continuación...

Región, provincia, municipio, distrito municipal y grupos amplios de educación terciaria	Población de 15 años y más											
	Total			Urbana			Rural					
	Hombres	Mujeres	Total	Hombres	Mujeres	Total	Hombres	Mujeres	Total	Hombres	Mujeres	
Municipio Pedernales	410	209	381	181	200	29	20	9	2	0	2	
Educación	166	110	164	56	108	2	0	2	1	0	1	
Humanidades y artes	6	5	10	6	4	9	5	4	4	0	4	
Ciencias sociales, educación comercial y derecho	102	53	93	44	49	2	2	0	2	2	0	
Ciencias	17	8	15	7	8	14	12	2	12	2	2	
Ingeniería, industria y construcción	33	3	19	18	1	0	0	0	0	0	0	
Agricultura	31	0	31	31	0	0	0	0	0	0	0	
Salud y servicios sociales	46	28	46	18	28	0	0	0	0	0	0	
Servicios	0	0	0	0	0	0	0	0	0	0	0	
No declarada	4	2	3	1	2	1	1	0	1	1	0	
Pedernales	381	192	357	171	186	24	18	6	18	18	6	
Educación	147	97	147	50	97	0	0	0	0	0	0	
Humanidades y artes	11	5	10	6	4	1	0	1	0	0	1	
Ciencias sociales, educación comercial y derecho	97	50	90	43	47	7	4	3	7	4	3	
Ciencias	17	8	15	7	8	2	2	0	2	2	0	
Ingeniería, industria y construcción	32	3	19	18	1	13	11	2	11	11	2	
Agricultura	30	0	30	30	0	0	0	0	0	0	0	
Salud y servicios sociales	43	27	43	16	27	0	0	0	0	0	0	
Servicios	0	0	0	0	0	0	0	0	0	0	0	
No declarada	4	2	3	1	2	1	1	0	1	1	0	
José Francisco Peña Gómez (D.M.)	29	17	24	10	14	5	2	3	5	2	3	
Educación	19	13	17	6	11	2	0	2	2	0	2	
Humanidades y artes	0	0	0	0	0	0	0	0	0	0	0	
Ciencias sociales, educación comercial y derecho	5	3	3	1	2	2	1	1	2	1	1	
Ciencias	0	0	0	0	0	0	0	0	0	0	0	
Ingeniería, industria y construcción	1	0	0	0	0	1	1	0	1	1	0	
Agricultura	1	0	1	1	0	0	0	0	0	0	0	
Salud y servicios sociales	3	1	3	2	1	0	0	0	0	0	0	
Servicios	0	0	0	0	0	0	0	0	0	0	0	
No declarada	0	0	0	0	0	0	0	0	0	0	0	
Municipio Oviedo	90	53	67	26	41	23	11	12	23	11	12	
Educación	50	38	33	6	27	17	6	11	17	6	11	
Humanidades y artes	2	1	1	0	1	1	1	0	1	1	0	
Ciencias sociales, educación comercial y derecho	9	1	8	7	1	1	1	0	1	1	0	
Ciencias	5	4	5	1	4	0	0	0	0	0	0	
Ingeniería, industria y construcción	2	0	2	2	0	0	0	0	0	0	0	
Agricultura	9	0	7	7	0	2	2	0	2	2	0	
Salud y servicios sociales	12	9	10	2	8	2	1	1	2	1	1	
Servicios	0	0	0	0	0	0	0	0	0	0	0	
No declarada	1	0	1	1	0	0	0	0	0	0	0	

Región, provincia, municipio, distrito municipal y grupos amplios de educación terciaria	Población de 15 años y más									
	Total		Total		Urbana		Rural		Total	
	Hombres	Mujeres	Hombres	Mujeres	Hombres	Mujeres	Hombres	Mujeres	Hombres	Mujeres
Oviedo	67	42	63	24	39	4	1	3		
Educación	34	28	31	6	25	3	0	3		
Humanidades y artes	1	1	1	0	1	0	0	0		
Ciencias sociales, educación comercial y derecho	6	1	6	5	1	0	0	0		
Ciencias	5	4	5	1	4	0	0	0		
Ingeniería, industria y construcción	2	0	2	2	0	0	0	0		
Agricultura	8	0	7	7	0	1	1	0		
Salud y servicios sociales	10	8	10	2	8	0	0	0		
Servicios	0	0	0	0	0	0	0	0		
No declarada	1	0	1	1	0	0	0	0		
Juancho (D.M.)	23	11	4	2	2	19	10	9		
Educación	16	10	2	0	2	14	6	8		
Humanidades y artes	1	0	0	0	0	1	1	0		
Ciencias sociales, educación comercial y derecho	3	0	2	2	0	1	1	0		
Ciencias	0	0	0	0	0	0	0	0		
Ingeniería, industria y construcción	0	0	0	0	0	0	0	0		
Agricultura	1	0	0	0	0	1	1	0		
Salud y servicios sociales	2	1	0	0	0	2	1	1		
Servicios	0	0	0	0	0	0	0	0		
No declarada	0	0	0	0	0	0	0	0		
Región El Valle	8,410	4,849	7,656	3,193	4,463	754	368	386		
Educación	4,054	2,815	3,599	1,062	2,537	455	177	278		
Humanidades y artes	203	92	187	102	85	16	9	7		
Ciencias sociales, educación comercial y derecho	1,840	973	1,742	802	940	98	65	33		
Ciencias	308	111	278	172	106	30	25	5		
Ingeniería, industria y construcción	430	63	401	339	62	29	28	1		
Agricultura	552	64	502	443	59	50	45	5		
Salud y servicios sociales	876	636	818	228	590	58	12	46		
Servicios	10	5	9	5	4	1	0	1		
No declarada	137	90	120	40	80	17	7	10		
Provincia Elías Piña	1,170	640	1,026	464	562	144	66	78		
Educación	718	438	644	252	392	74	28	46		
Humanidades y artes	31	11	27	18	9	4	2	2		
Ciencias sociales, educación comercial y derecho	147	58	126	73	53	21	16	5		
Ciencias	19	4	16	12	4	3	3	0		
Ingeniería, industria y construcción	27	2	24	23	1	3	2	0		
Agricultura	76	13	62	50	12	14	13	1		
Salud y servicios sociales	128	99	105	28	77	23	1	22		
Servicios	1	0	1	1	0	0	0	0		
No declarada	23	15	21	7	14	2	1	1		

Cuadro 10, continuación...

Región, provincia, municipio, distrito municipal y grupos amplios de educación terciaria	Población de 15 años y más											
	Total			Urbana			Rural					
	Hombres	Mujeres	Total	Hombres	Mujeres	Total	Hombres	Mujeres	Total	Hombres	Mujeres	
Municipio Comendador	644	360	575	254	321	69	30	39	39	30	20	
Educación	369	247	344	117	227	25	5	1	1	2	1	
Humanidades y artes	12	6	9	4	5	3	2	1	3	13	5	
Ciencias sociales, educación comercial y derecho	101	37	83	51	32	18	1	0	1	1	0	
Ciencias	10	2	9	7	2	1	1	0	3	2	1	
Ingeniería, industria y construcción	18	1	15	15	0	6	2	1	1	5	1	
Agricultura	48	9	42	34	8	11	1	10	11	1	10	
Salud y servicios sociales	68	49	57	18	39	6	1	0	0	0	0	
Servicios	1	0	1	1	0	0	0	0	2	1	1	
No declarada	17	9	15	7	8	2	1	1	9	3	6	
Comendador	515	294	506	218	288	9	3	6	5	1	4	
Educación	318	211	313	106	207	5	0	0	0	0	0	
Humanidades y artes	9	5	9	4	5	0	0	0	0	0	0	
Ciencias sociales, educación comercial y derecho	71	27	70	43	27	1	1	0	1	1	0	
Ciencias	7	2	7	5	2	0	0	0	0	0	0	
Ingeniería, industria y construcción	12	0	12	12	0	0	0	0	1	1	0	
Agricultura	34	8	33	25	8	1	1	0	0	0	0	
Salud y servicios sociales	47	32	46	15	31	1	0	1	0	0	0	
Servicios	1	0	1	1	0	0	0	0	0	0	0	
No declarada	16	9	15	7	8	1	1	0	1	1	0	
Sabana Larga (D.M.)	8	3	7	4	3	1	1	0	1	1	0	
Educación	6	3	5	2	3	1	1	0	0	0	0	
Humanidades y artes	0	0	0	0	0	0	0	0	0	0	0	
Ciencias sociales, educación comercial y derecho	2	0	2	2	0	0	0	0	0	0	0	
Ciencias	0	0	0	0	0	0	0	0	0	0	0	
Ingeniería, industria y construcción	0	0	0	0	0	0	0	0	0	0	0	
Agricultura	0	0	0	0	0	0	0	0	0	0	0	
Salud y servicios sociales	0	0	0	0	0	0	0	0	0	0	0	
Servicios	0	0	0	0	0	0	0	0	0	0	0	
No declarada	0	0	0	0	0	0	0	0	0	0	0	
Guayabo (D.M.)	121	63	62	32	30	59	26	33	16	3	1	
Educación	45	33	26	9	17	19	3	16	3	12	5	
Humanidades y artes	3	1	0	0	0	3	2	1	0	1	0	
Ciencias sociales, educación comercial y derecho	28	10	11	6	5	17	12	5	2	2	1	
Ciencias	3	0	2	2	0	1	1	0	2	2	1	
Ingeniería, industria y construcción	6	1	3	3	0	3	2	1	4	1	1	
Agricultura	14	1	9	9	0	5	4	1	1	1	9	
Salud y servicios sociales	21	17	11	3	8	10	1	9	1	1	9	
Servicios	0	0	0	0	0	0	0	0	0	0	0	
No declarada	1	0	0	0	0	1	1	0	0	0	1	

Región, provincia, municipio, distrito municipal y grupos amplios de educación terciaria	Población de 15 años y más											
	Total			Urbana			Rural					
	Hombres	Mujeres	Total	Hombres	Mujeres	Total	Hombres	Mujeres	Total	Hombres	Mujeres	Total
Municipio Básica	131	59	72	118	54	64	13	5	8	5	5	8
Educación	87	38	49	78	33	45	9	5	4	5	5	4
Humanidades y artes	8	8	0	8	8	0	0	0	0	0	0	0
Ciencias sociales, educación comercial y derecho	14	7	7	14	7	7	0	0	0	0	0	0
Ciencias	2	1	1	2	1	1	0	0	0	0	0	0
Ingeniería, industria y construcción	1	1	0	1	1	0	0	0	0	0	0	0
Agricultura	2	2	0	2	2	0	0	0	0	0	0	0
Salud y servicios sociales	17	2	15	13	2	11	4	0	4	0	0	4
Servicios	0	0	0	0	0	0	0	0	0	0	0	0
No declarada	0	0	0	0	0	0	0	0	0	0	0	0
Básica	90	42	48	89	42	47	1	0	1	0	0	1
Educación	59	27	32	59	27	32	0	0	0	0	0	0
Humanidades y artes	6	6	0	6	6	0	0	0	0	0	0	0
Ciencias sociales, educación comercial y derecho	9	4	5	9	4	5	0	0	0	0	0	0
Ciencias	1	0	1	1	0	1	0	0	0	0	0	0
Ingeniería, industria y construcción	1	1	0	1	1	0	0	0	0	0	0	0
Agricultura	2	2	0	2	2	0	0	0	0	0	0	0
Salud y servicios sociales	12	2	10	11	2	9	1	0	1	0	0	1
Servicios	0	0	0	0	0	0	0	0	0	0	0	0
No declarada	0	0	0	0	0	0	0	0	0	0	0	0
Sabana Cruz (D.M.)	25	9	16	21	8	13	4	1	3	1	1	3
Educación	20	6	14	16	5	11	4	1	3	1	1	3
Humanidades y artes	0	0	0	0	0	0	0	0	0	0	0	0
Ciencias sociales, educación comercial y derecho	5	3	2	5	3	2	0	0	0	0	0	0
Ciencias	0	0	0	0	0	0	0	0	0	0	0	0
Ingeniería, industria y construcción	0	0	0	0	0	0	0	0	0	0	0	0
Agricultura	0	0	0	0	0	0	0	0	0	0	0	0
Salud y servicios sociales	0	0	0	0	0	0	0	0	0	0	0	0
Servicios	0	0	0	0	0	0	0	0	0	0	0	0
No declarada	0	0	0	0	0	0	0	0	0	0	0	0
Sabana Higüero (D.M.)	16	8	8	8	4	4	8	4	4	4	4	4
Educación	8	5	3	3	1	2	5	4	1	4	1	1
Humanidades y artes	2	2	0	2	2	0	0	0	0	0	0	0
Ciencias sociales, educación comercial y derecho	0	0	0	0	0	0	0	0	0	0	0	0
Ciencias	1	1	0	1	1	0	0	0	0	0	0	0
Ingeniería, industria y construcción	0	0	0	0	0	0	0	0	0	0	0	0
Agricultura	0	0	0	0	0	0	0	0	0	0	0	0
Salud y servicios sociales	5	0	5	2	0	2	3	0	3	0	0	3
Servicios	0	0	0	0	0	0	0	0	0	0	0	0
No declarada	0	0	0	0	0	0	0	0	0	0	0	0

Cuadro 10, continuación...

Región, provincia, municipio, distrito municipal y grupos amplios de educación terciaria	Población de 15 años y más										
	Total		Hombres		Mujeres		Urbana		Rural		
	Hombres	Mujeres	Total	Hombres	Mujeres	Total	Hombres	Mujeres	Total	Hombres	Mujeres
Municipio El Llano	119	51	68	96	40	56	23	11	12	11	12
Educación	78	26	52	66	23	43	12	3	9	3	9
Humanidades y artes	1	1	0	1	1	0	0	0	0	0	0
Ciencias sociales, educación comercial y derecho	15	12	3	12	9	3	3	3	0	3	0
Ciencias	0	0	0	0	0	0	0	0	0	0	0
Ingeniería, industria y construcción	0	0	0	0	0	0	0	0	0	0	0
Agricultura	11	10	1	6	5	1	5	5	0	5	0
Salud y servicios sociales	14	2	12	11	2	9	3	0	3	0	3
Servicios	0	0	0	0	0	0	0	0	0	0	0
No declarada	0	0	0	0	0	0	0	0	0	0	0
El Llano	106	44	62	91	39	52	15	5	10	5	10
Educación	71	23	48	63	22	41	8	1	7	1	7
Humanidades y artes	1	1	0	1	1	0	0	0	0	0	0
Ciencias sociales, educación comercial y derecho	13	10	3	12	9	3	1	1	0	1	0
Ciencias	0	0	0	0	0	0	0	0	0	0	0
Ingeniería, industria y construcción	0	0	0	0	0	0	0	0	0	0	0
Agricultura	9	8	1	6	5	1	3	3	0	3	0
Salud y servicios sociales	12	2	10	9	2	7	3	0	3	0	3
Servicios	0	0	0	0	0	0	0	0	0	0	0
No declarada	0	0	0	0	0	0	0	0	0	0	0
Guanito (D.M.)	13	7	6	5	1	4	8	6	2	6	2
Educación	7	3	4	3	1	2	4	2	2	2	2
Humanidades y artes	0	0	0	0	0	0	0	0	0	0	0
Ciencias sociales, educación comercial y derecho	2	2	0	0	0	0	2	2	0	2	0
Ciencias	0	0	0	0	0	0	0	0	0	0	0
Ingeniería, industria y construcción	0	0	0	0	0	0	0	0	0	0	0
Agricultura	2	2	0	0	0	0	2	2	0	2	0
Salud y servicios sociales	2	0	2	2	0	2	0	0	0	0	0
Servicios	0	0	0	0	0	0	0	0	0	0	0
No declarada	0	0	0	0	0	0	0	0	0	0	0
Municipio Hondo Valle	147	67	80	123	56	67	24	11	13	11	13
Educación	92	48	44	73	37	36	19	11	8	11	8
Humanidades y artes	4	4	0	4	4	0	0	0	0	0	0
Ciencias sociales, educación comercial y derecho	12	3	9	12	3	9	0	0	0	0	0
Ciencias	1	1	0	1	1	0	0	0	0	0	0
Ingeniería, industria y construcción	5	4	1	5	4	1	0	0	0	0	0
Agricultura	6	5	1	6	5	1	0	0	0	0	0
Salud y servicios sociales	22	2	20	17	2	15	5	0	5	0	5
Servicios	0	0	0	0	0	0	0	0	0	0	0
No declarada	5	0	5	5	0	5	0	0	0	0	0

Región, provincia, municipio, distrito municipal y grupos amplios de educación terciaria	Población de 15 años y más											
	Total		Hombres		Mujeres		Total		Hombres		Mujeres	
	Total	Hombres	Mujeres	Total	Hombres	Mujeres	Total	Hombres	Mujeres	Total	Hombres	Mujeres
Hondo Valle	113	50	63	109	50	59	4	4	0	0	4	
Educación	68	32	36	64	32	32	4	4	0	0	4	
Humanidades y artes	4	4	0	4	4	0	0	0	0	0	0	
Ciencias sociales, educación comercial y derecho	12	3	9	12	3	9	0	0	0	0	0	
Ciencias	1	1	0	1	1	0	0	0	0	0	0	
Ingeniería, industria y construcción	5	4	1	5	4	1	0	0	0	0	0	
Agricultura	5	4	1	5	4	1	0	0	0	0	0	
Salud y servicios sociales	13	2	11	13	2	11	0	0	0	0	0	
Servicios	0	0	0	0	0	0	0	0	0	0	0	
No declarada	5	0	5	5	0	5	0	0	0	0	0	
Rancho de la Guardia (D.M.)	34	17	17	14	6	8	20	11	11	9	9	
Educación	24	16	8	9	5	4	15	11	4	11	4	
Humanidades y artes	0	0	0	0	0	0	0	0	0	0	0	
Ciencias sociales, educación comercial y derecho	0	0	0	0	0	0	0	0	0	0	0	
Ciencias	0	0	0	0	0	0	0	0	0	0	0	
Ingeniería, industria y construcción	0	0	0	0	0	0	0	0	0	0	0	
Agricultura	1	1	0	1	1	0	0	0	0	0	0	
Salud y servicios sociales	9	0	9	4	0	4	5	0	0	5	0	
Servicios	0	0	0	0	0	0	0	0	0	0	0	
No declarada	0	0	0	0	0	0	0	0	0	0	0	
Municipio Pedro Santana	110	58	52	97	50	47	13	8	5	5	5	
Educación	81	40	41	72	36	36	9	4	5	5	0	
Humanidades y artes	4	1	3	4	1	3	0	0	0	0	0	
Ciencias sociales, educación comercial y derecho	5	3	2	5	3	2	0	0	0	0	0	
Ciencias	3	3	0	2	2	0	1	1	0	1	0	
Ingeniería, industria y construcción	2	2	0	2	2	0	0	0	0	0	0	
Agricultura	7	5	2	4	2	2	3	3	0	3	0	
Salud y servicios sociales	7	4	3	7	4	3	0	0	0	0	0	
Servicios	0	0	0	0	0	0	0	0	0	0	0	
No declarada	1	0	1	1	0	1	0	0	0	0	0	
Pedro Santana	91	49	42	79	42	37	12	7	5	5	5	
Educación	72	37	35	63	33	30	9	4	5	5	0	
Humanidades y artes	4	1	3	4	1	3	0	0	0	0	0	
Ciencias sociales, educación comercial y derecho	4	3	1	4	3	1	0	0	0	0	0	
Ciencias	1	1	0	0	0	0	1	1	0	1	0	
Ingeniería, industria y construcción	2	2	0	2	2	0	0	0	0	0	0	
Agricultura	2	2	0	0	0	0	2	2	0	2	0	
Salud y servicios sociales	6	3	3	6	3	3	0	0	0	0	0	
Servicios	0	0	0	0	0	0	0	0	0	0	0	
No declarada	0	0	0	0	0	0	0	0	0	0	0	

Cuadro 10, continuación...

Región, provincia, municipio, distrito municipal y grupos amplios de educación terciaria	Población de 15 años y más											
	Total			Urbana			Rural					
	Total	Hombres	Mujeres	Total	Hombres	Mujeres	Total	Hombres	Mujeres			
Río Limpio (D.M.)	19	9	10	18	8	10	1	1	0	0	0	
Educación	9	3	6	9	3	6	0	0	0	0	0	
Humanidades y artes	0	0	0	0	0	0	0	0	0	0	0	
Ciencias sociales, educación comercial y derecho	1	0	1	1	0	1	0	0	0	0	0	
Ciencias	2	2	0	2	2	0	0	0	0	0	0	
Ingeniería, industria y construcción	0	0	0	0	0	0	0	0	0	0	0	
Agricultura	5	3	2	4	2	2	1	1	0	0	0	
Salud y servicios sociales	1	1	0	1	1	0	0	0	0	0	0	
Servicios	0	0	0	0	0	0	0	0	0	0	0	
No declarada	1	0	1	1	0	1	0	0	0	0	0	
Municipio Juan Santiago	19	11	8	17	10	7	2	1	1	1	1	
Educación	11	6	5	11	6	5	0	0	0	0	0	
Humanidades y artes	2	0	2	1	0	1	1	0	0	1	1	
Ciencias sociales, educación comercial y derecho	0	0	0	0	0	0	0	0	0	0	0	
Ciencias	3	2	1	2	1	1	1	1	0	0	0	
Ingeniería, industria y construcción	1	1	0	1	1	0	0	0	0	0	0	
Agricultura	2	2	0	2	2	0	0	0	0	0	0	
Salud y servicios sociales	0	0	0	0	0	0	0	0	0	0	0	
Servicios	0	0	0	0	0	0	0	0	0	0	0	
No declarada	0	0	0	0	0	0	0	0	0	0	0	
Juan Santiago	19	11	8	17	10	7	2	1	1	1	1	
Educación	11	6	5	11	6	5	0	0	0	0	0	
Humanidades y artes	2	0	2	1	0	1	1	0	0	1	1	
Ciencias sociales, educación comercial y derecho	0	0	0	0	0	0	0	0	0	0	0	
Ciencias	3	2	1	2	1	1	1	1	0	0	0	
Ingeniería, industria y construcción	1	1	0	1	1	0	0	0	0	0	0	
Agricultura	2	2	0	2	2	0	0	0	0	0	0	
Salud y servicios sociales	0	0	0	0	0	0	0	0	0	0	0	
Servicios	0	0	0	0	0	0	0	0	0	0	0	
No declarada	0	0	0	0	0	0	0	0	0	0	0	
Provincia San Juan	7,240	3,031	4,209	6,630	2,729	3,901	610	302	308	308	308	
Educación	3,336	959	2,377	2,955	810	2,145	381	149	232	232	232	
Humanidades y artes	172	91	81	160	84	76	12	7	5	5	5	
Ciencias sociales, educación comercial y derecho	1,693	778	915	1,616	729	887	77	49	28	28	28	
Ciencias	289	182	107	262	160	102	27	22	5	5	5	
Ingeniería, industria y construcción	403	342	61	377	316	61	26	26	0	0	0	
Agricultura	476	425	51	440	393	47	36	32	4	4	4	
Salud y servicios sociales	748	211	537	713	200	513	35	11	24	24	24	
Servicios	9	4	5	8	4	4	1	0	1	1	1	
No declarada	114	39	75	99	33	66	15	6	9	9	9	

Región, provincia, municipio, distrito municipal y grupos amplios de educación terciaria	Población de 15 años y más											
	Total		Hombres		Mujeres		Total		Urbana		Rural	
	Hombres	Mujeres	Hombres	Mujeres	Hombres	Mujeres	Hombres	Mujeres	Hombres	Mujeres	Hombres	Mujeres
Municipio San Juan	5,046	2,092	2,954	4,775	1,957	2,818	271	135	136			
Educación	2,044	509	1,535	1,885	447	1,438	159	62	97			
Humanidades y artes	96	54	42	92	53	39	4	1	3			
Ciencias sociales, educación comercial y derecho	1,424	654	770	1,375	618	757	49	36	13			
Ciencias	216	140	76	211	135	76	5	5	0			
Ingeniería, industria y construcción	318	262	56	306	250	56	12	12	0			
Agricultura	329	293	36	315	282	33	14	11	3			
Salud y servicios sociales	527	149	378	507	146	361	20	3	17			
Servicios	4	2	2	3	2	1	1	0	1			
No declarada	88	29	59	81	24	57	7	5	2			
San Juan	4,630	1,897	2,733	4,570	1,870	2,700	60	27	33			
Educación	1,828	429	1,399	1,788	414	1,374	40	15	25			
Humanidades y artes	91	52	39	90	52	38	1	0	1			
Ciencias sociales, educación comercial y derecho	1,340	604	736	1,333	597	736	7	7	0			
Ciencias	206	133	73	204	131	73	2	2	0			
Ingeniería, industria y construcción	298	242	56	297	241	56	1	1	0			
Agricultura	303	270	33	301	269	32	2	1	1			
Salud y servicios sociales	482	142	340	476	141	335	6	1	5			
Servicios	3	2	1	3	2	1	0	0	0			
No declarada	79	23	56	78	23	55	1	0	1			
Pedro Corto (D.M.)	71	28	43	37	12	25	34	16	18			
Educación	38	8	30	16	2	14	22	6	16			
Humanidades y artes	1	0	1	1	0	1	0	0	0			
Ciencias sociales, educación comercial y derecho	11	5	6	8	3	5	3	2	1			
Ciencias	4	1	3	4	1	3	0	0	0			
Ingeniería, industria y construcción	7	7	0	1	1	0	6	2	0			
Agricultura	8	7	1	6	5	1	2	2	0			
Salud y servicios sociales	2	0	2	1	0	1	1	0	1			
Servicios	0	0	0	0	0	0	0	0	0			
No declarada	0	0	0	0	0	0	0	0	0			
Sabaneta (D.M.)	41	23	18	23	12	11	18	11	7			
Educación	19	11	8	13	9	4	6	2	4			
Humanidades y artes	1	0	1	0	0	0	1	0	1			
Ciencias sociales, educación comercial y derecho	13	7	6	6	2	4	7	5	2			
Ciencias	0	0	0	0	0	0	0	0	0			
Ingeniería, industria y construcción	1	1	0	1	1	0	0	0	0			
Agricultura	4	4	0	0	0	0	4	0	0			
Salud y servicios sociales	2	0	2	2	0	2	0	0	0			
Servicios	0	0	0	0	0	0	0	0	0			
No declarada	1	0	1	1	0	1	0	0	0			

Cuadro 10, continuación...

Región, provincia, municipio, distrito municipal y grupos amplios de educación terciaria	Población de 15 años y más											
	Total			Urbana			Rural					
	Hombres	Mujeres	Total	Hombres	Mujeres	Total	Hombres	Mujeres	Total	Hombres	Mujeres	
Sabana Alta (D.M.)	26	14	12	25	13	12	1	1	0	1	0	
Educación	9	4	5	9	4	5	0	0	0	0	0	
Humanidades y artes	0	0	0	0	0	0	0	0	0	0	0	
Ciencias sociales, educación comercial y derecho	8	4	4	8	4	4	0	0	0	0	0	
Ciencias	3	3	0	2	2	0	1	1	0	1	0	
Ingeniería, industria y construcción	2	2	0	2	2	0	0	0	0	0	0	
Agricultura	1	1	0	1	1	0	0	0	0	0	0	
Salud y servicios sociales	3	0	3	3	0	3	0	0	0	0	0	
Servicios	0	0	0	0	0	0	0	0	0	0	0	
No declarada	0	0	0	0	0	0	0	0	0	0	0	
El Rosario (D.M.)	58	23	35	28	8	20	30	15	15	3	10	
Educación	24	3	21	11	0	11	13	3	10	3	10	
Humanidades y artes	1	1	0	0	0	0	1	1	0	1	0	
Ciencias sociales, educación comercial y derecho	12	10	2	6	5	1	6	5	1	1	0	
Ciencias	0	0	0	0	0	0	0	0	0	0	0	
Ingeniería, industria y construcción	5	5	0	2	2	0	3	3	0	3	0	
Agricultura	2	1	1	1	1	0	1	0	1	0	1	
Salud y servicios sociales	11	0	11	8	0	8	3	0	3	0	3	
Servicios	0	0	0	0	0	0	0	0	0	0	0	
No declarada	3	3	0	0	0	0	3	3	0	3	0	
Hato del Padre (D.M.)	58	28	30	16	7	9	42	21	21	21	21	
Educación	26	10	16	6	3	3	20	7	13	7	13	
Humanidades y artes	0	0	0	0	0	0	0	0	0	0	0	
Ciencias sociales, educación comercial y derecho	18	10	8	5	2	3	13	8	5	8	5	
Ciencias	1	1	0	0	0	0	1	1	0	1	0	
Ingeniería, industria y construcción	2	2	0	0	0	0	2	2	0	2	0	
Agricultura	2	2	0	1	1	0	1	1	0	1	0	
Salud y servicios sociales	8	2	6	4	1	3	4	1	3	1	3	
Servicios	0	0	0	0	0	0	0	0	0	0	0	
No declarada	1	1	0	0	0	0	1	1	0	1	0	
Guanito (D.M.)	34	16	18	27	12	15	7	4	3	4	3	
Educación	16	6	10	10	2	8	6	4	2	4	2	
Humanidades y artes	0	0	0	0	0	0	0	0	0	0	0	
Ciencias sociales, educación comercial y derecho	3	1	2	3	1	2	0	0	0	0	0	
Ciencias	0	0	0	0	0	0	0	0	0	0	0	
Ingeniería, industria y construcción	3	3	0	3	3	0	0	0	0	0	0	
Agricultura	3	3	0	3	3	0	0	0	0	0	0	
Salud y servicios sociales	7	2	5	6	2	4	1	1	1	0	1	
Servicios	0	0	0	0	0	0	0	0	0	0	0	
No declarada	2	1	1	2	1	1	0	0	0	0	0	

Región, provincia, municipio, distrito municipal y grupos amplios de educación terciaria	Población de 15 años y más											
	Total			Urbana			Rural					
	Hombres	Mujeres	Total	Hombres	Mujeres	Total	Hombres	Mujeres	Total	Hombres	Mujeres	
La Jagua (D.M.)	9	7	16	3	2	5	3	3	6	4	2	
Educación	5	3	8	1	2	3	1	2	3	2	2	
Humanidades y artes	0	0	0	0	0	0	0	0	0	0	0	
Ciencias sociales, educación comercial y derecho	1	1	2	0	0	0	0	0	1	1	0	
Ciencias	0	0	0	0	0	0	0	0	0	0	0	
Ingeniería, industria y construcción	0	0	0	0	0	0	0	0	0	0	0	
Agricultura	0	0	0	0	0	0	0	0	0	0	0	
Salud y servicios sociales	2	2	4	2	0	2	2	0	0	0	0	
Servicios	0	0	0	0	0	0	0	0	0	0	0	
No declarada	1	1	2	0	0	0	0	0	1	1	0	
Las Maguanas - Hato Nuevo (D.M.)	73	37	110	25	36	61	9	16	48	28	20	
Educación	54	27	81	19	27	46	7	12	35	20	15	
Humanidades y artes	0	0	0	0	0	0	0	0	0	0	0	
Ciencias sociales, educación comercial y derecho	8	4	12	1	4	5	0	1	7	4	3	
Ciencias	1	1	2	0	0	0	0	0	1	1	0	
Ingeniería, industria y construcción	0	0	0	0	0	0	0	0	0	0	0	
Agricultura	4	4	8	2	0	2	2	0	2	2	0	
Salud y servicios sociales	5	1	6	3	4	7	0	3	2	1	1	
Servicios	0	0	0	0	0	0	0	0	0	0	0	
No declarada	1	0	1	0	1	1	0	0	1	0	1	
Las Charcas de María Nova (D.M.)	25	13	38	16	12	28	10	6	9	3	6	
Educación	15	5	20	10	10	20	5	5	5	0	5	
Humanidades y artes	1	1	2	1	0	1	1	0	0	0	0	
Ciencias sociales, educación comercial y derecho	6	6	12	3	0	3	3	0	3	3	0	
Ciencias	1	1	2	1	0	1	1	0	0	0	0	
Ingeniería, industria y construcción	0	0	0	0	0	0	0	0	0	0	0	
Agricultura	1	0	1	0	1	1	0	0	1	0	1	
Salud y servicios sociales	1	0	1	1	1	2	0	1	0	0	0	
Servicios	0	0	0	0	0	0	0	0	0	0	0	
No declarada	0	0	0	0	0	0	0	0	0	0	0	
Las Zanjias (D.M.)	21	6	27	5	15	20	1	4	16	5	11	
Educación	10	3	13	2	7	9	0	2	8	3	5	
Humanidades y artes	1	0	1	0	1	1	0	0	1	0	1	
Ciencias sociales, educación comercial y derecho	4	2	6	2	2	4	1	1	2	1	1	
Ciencias	0	0	0	0	0	0	0	0	0	0	0	
Ingeniería, industria y construcción	1	1	2	0	0	0	0	0	0	0	0	
Agricultura	1	1	2	0	0	0	0	0	1	1	0	
Salud y servicios sociales	4	0	4	1	4	5	0	1	3	0	3	
Servicios	1	0	1	0	1	1	0	0	1	0	1	
No declarada	0	0	0	0	0	0	0	0	0	0	0	

Cuadro 10, continuación...

Región, provincia, municipio, distrito municipal y grupos amplios de educación terciaria	Población de 15 años y más											
	Total			Urbana			Rural					
	Hombres	Mujeres	Total	Hombres	Mujeres	Total	Hombres	Mujeres	Total	Hombres	Mujeres	
Municipio Bohechío	145	67	122	58	64	23	20	3	3	3	3	
Educación	78	45	70	28	42	8	5	3	3	3	3	
Humanidades y artes	0	0	0	0	0	0	0	0	0	0	0	
Ciencias sociales, educación comercial y derecho	11	7	10	3	7	1	1	0	0	0	0	
Ciencias	3	0	2	2	0	1	1	0	0	0	0	
Ingeniería, industria y construcción	16	0	4	4	0	12	12	0	0	0	0	
Agricultura	14	1	13	12	1	1	1	0	0	0	0	
Salud y servicios sociales	19	13	19	6	13	0	0	0	0	0	0	
Servicios	0	0	0	0	0	0	0	0	0	0	0	
No declarada	4	1	4	3	1	0	0	0	0	0	0	
Bohechío	67	36	67	31	36	0	0	0	0	0	0	
Educación	36	22	36	14	22	0	0	0	0	0	0	
Humanidades y artes	0	0	0	0	0	0	0	0	0	0	0	
Ciencias sociales, educación comercial y derecho	6	4	6	2	4	0	0	0	0	0	0	
Ciencias	2	0	2	2	0	0	0	0	0	0	0	
Ingeniería, industria y construcción	3	0	3	3	0	0	0	0	0	0	0	
Agricultura	5	0	5	5	0	0	0	0	0	0	0	
Salud y servicios sociales	13	10	13	3	10	0	0	0	0	0	0	
Servicios	0	0	0	0	0	0	0	0	0	0	0	
No declarada	2	0	2	2	0	0	0	0	0	0	0	
Arroyo Cano (D.M.)	54	20	42	22	20	12	12	0	0	0	0	
Educación	24	13	24	11	13	0	0	0	0	0	0	
Humanidades y artes	0	0	0	0	0	0	0	0	0	0	0	
Ciencias sociales, educación comercial y derecho	3	2	3	1	2	0	0	0	0	0	0	
Ciencias	1	0	0	0	0	1	1	0	0	0	0	
Ingeniería, industria y construcción	12	0	1	1	0	11	11	0	0	0	0	
Agricultura	6	1	6	5	1	0	0	0	0	0	0	
Salud y servicios sociales	6	3	6	3	3	0	0	0	0	0	0	
Servicios	0	0	0	0	0	0	0	0	0	0	0	
No declarada	2	1	2	1	1	0	0	0	0	0	0	
Yaque (D.M.)	24	13	13	5	8	11	8	3	3	3	3	
Educación	18	10	10	3	7	8	5	3	3	3	3	
Humanidades y artes	0	0	0	0	0	0	0	0	0	0	0	
Ciencias sociales, educación comercial y derecho	2	1	1	0	1	1	1	0	0	0	0	
Ciencias	0	0	0	0	0	0	0	0	0	0	0	
Ingeniería, industria y construcción	1	0	0	0	0	1	1	0	0	0	0	
Agricultura	3	0	2	2	0	1	1	0	0	0	0	
Salud y servicios sociales	0	0	0	0	0	0	0	0	0	0	0	
Servicios	0	0	0	0	0	0	0	0	0	0	0	
No declarada	0	0	0	0	0	0	0	0	0	0	0	

Región, provincia, municipio, distrito municipal y grupos amplios de educación terciaria	Población de 15 años y más											
	Total			Urbana			Rural					
	Total	Hombres	Mujeres	Total	Hombres	Mujeres	Total	Hombres	Mujeres			
Municipio El Cercado	460	213	247	350	155	195	110	58	52			
Educación	299	123	176	221	86	135	78	37	41			
Humanidades y artes	18	8	10	16	6	10	2	2	0			
Ciencias sociales, educación comercial y derecho	39	21	18	29	14	15	10	7	3			
Ciencias	12	5	7	8	3	5	4	2	2			
Ingeniería, industria y construcción	14	13	1	12	11	1	2	2	0			
Agricultura	37	34	3	29	27	2	8	7	1			
Salud y servicios sociales	36	9	27	33	8	25	3	1	2			
Servicios	0	0	0	0	0	0	0	0	0			
No declarada	5	0	5	2	0	2	3	0	3			
El Cercado	419	186	233	330	143	187	89	43	46			
Educación	270	105	165	206	78	128	64	27	37			
Humanidades y artes	17	7	10	16	6	10	1	1	0			
Ciencias sociales, educación comercial y derecho	35	17	18	28	13	15	7	4	3			
Ciencias	12	5	7	8	3	5	4	2	2			
Ingeniería, industria y construcción	14	13	1	12	11	1	2	2	0			
Agricultura	36	33	3	29	27	2	7	6	1			
Salud y servicios sociales	31	6	25	29	5	24	2	1	1			
Servicios	0	0	0	0	0	0	0	0	0			
No declarada	4	0	4	2	0	2	2	0	2			
Derrumbadero (D.M.)	22	15	7	7	4	3	15	11	4			
Educación	14	8	6	4	1	3	10	7	3			
Humanidades y artes	0	0	0	0	0	0	0	0	0			
Ciencias sociales, educación comercial y derecho	3	3	0	0	0	0	3	3	0			
Ciencias	0	0	0	0	0	0	0	0	0			
Ingeniería, industria y construcción	0	0	0	0	0	0	0	0	0			
Agricultura	1	1	0	0	0	0	1	1	0			
Salud y servicios sociales	3	3	0	3	3	0	0	0	0			
Servicios	0	0	0	0	0	0	0	0	0			
No declarada	1	0	1	0	0	0	1	0	1			
Batista (D.M.)	19	12	7	13	8	5	6	4	2			
Educación	15	10	5	11	7	4	4	3	1			
Humanidades y artes	1	1	0	0	0	0	1	1	0			
Ciencias sociales, educación comercial y derecho	1	1	0	1	1	0	0	0	0			
Ciencias	0	0	0	0	0	0	0	0	0			
Ingeniería, industria y construcción	0	0	0	0	0	0	0	0	0			
Agricultura	0	0	0	0	0	0	0	0	0			
Salud y servicios sociales	2	0	2	1	0	1	1	0	1			
Servicios	0	0	0	0	0	0	0	0	0			
No declarada	0	0	0	0	0	0	0	0	0			

Cuadro 10, continuación...

Región, provincia, municipio, distrito municipal y grupos amplios de educación terciaria	Población de 15 años y más									
	Total		Urbana		Rural		Total		Rural	
	Hombres	Mujeres	Hombres	Mujeres	Hombres	Mujeres	Hombres	Mujeres	Hombres	Mujeres
Municipio Juan de Herrera	231	133	162	93	69	93	29	69	29	40
Educación	130	92	87	62	25	62	13	43	13	30
Humanidades y artes	12	4	9	4	5	4	3	3	3	0
Ciencias sociales, educación comercial y derecho	38	17	29	11	18	11	3	9	3	6
Ciencias	13	4	8	3	5	3	4	5	4	1
Ingeniería, industria y construcción	6	0	6	0	6	0	0	0	0	0
Agricultura	11	0	7	0	7	0	4	4	4	0
Salud y servicios sociales	15	12	13	11	2	11	1	2	1	1
Servicios	1	1	1	1	0	1	0	0	0	0
No declarada	5	3	2	1	1	1	1	3	1	2
Juan de Herrera	178	105	157	91	66	91	7	21	7	14
Educación	97	72	84	62	22	62	3	13	3	10
Humanidades y artes	10	4	9	4	5	4	1	1	1	0
Ciencias sociales, educación comercial y derecho	30	12	28	10	18	10	0	2	0	2
Ciencias	9	3	7	2	5	2	1	2	1	1
Ingeniería, industria y construcción	6	0	6	0	6	0	0	0	0	0
Agricultura	9	0	7	0	7	0	2	2	2	0
Salud y servicios sociales	14	12	13	11	2	11	0	1	0	1
Servicios	1	1	1	1	0	1	0	0	0	0
No declarada	2	1	2	1	1	1	0	0	0	0
Jínova (D.M.)	53	28	5	2	3	2	22	48	22	26
Educación	33	20	3	0	3	0	10	30	10	20
Humanidades y artes	2	0	0	0	0	0	2	2	2	0
Ciencias sociales, educación comercial y derecho	8	5	1	1	0	1	3	7	3	4
Ciencias	4	1	0	1	0	1	0	3	0	0
Ingeniería, industria y construcción	0	0	0	0	0	0	0	0	0	0
Agricultura	2	0	0	0	0	0	2	2	2	0
Salud y servicios sociales	1	0	0	0	0	0	1	1	1	0
Servicios	0	0	0	0	0	0	0	0	0	0
No declarada	3	2	0	0	0	0	1	3	1	2
Municipio Las Matas de Farfán	1,200	722	1,084	655	429	655	49	116	49	67
Educación	672	468	595	414	181	414	23	77	23	54
Humanidades y artes	43	25	40	23	17	23	1	3	1	2
Ciencias sociales, educación comercial y derecho	169	96	163	91	72	91	1	6	1	5
Ciencias	42	18	31	17	14	17	10	11	10	1
Ingeniería, industria y construcción	48	4	48	4	44	4	0	0	0	0
Agricultura	81	11	72	11	61	11	9	9	9	0
Salud y servicios sociales	131	91	123	88	35	88	5	8	5	3
Servicios	4	2	4	2	2	2	0	0	0	0
No declarada	10	7	8	5	3	5	0	2	0	2

Región, provincia, municipio, distrito municipal y grupos amplios de educación terciaria	Población de 15 años y más											
	Total			Urbana			Rural					
	Hombres	Mujeres	Total	Hombres	Mujeres	Total	Hombres	Mujeres	Total	Hombres	Mujeres	
Las Matas de Farfán	1,136	454	682	1,053	418	635	83	36	47	47	37	
Educación	626	191	435	572	174	398	54	17	37	1	1	
Humanidades y artes	42	18	24	40	17	23	2	1	1	3	3	
Ciencias sociales, educación comercial y derecho	164	72	92	160	71	89	4	1	1	1	1	
Ciencias	39	21	18	31	14	17	8	7	1	0	0	
Ingeniería, industria y construcción	45	41	4	45	41	4	0	0	0	0	0	
Agricultura	77	66	11	72	61	11	5	5	0	0	0	
Salud y servicios sociales	129	40	89	121	35	86	8	5	3	3	3	
Servicios	4	2	2	4	2	2	0	0	0	0	0	
No declarada	10	3	7	8	3	5	2	0	2	2	2	
Matayaya (D.M.)	30	13	17	14	4	10	16	9	7	7	7	
Educación	21	7	14	10	3	7	11	4	7	7	7	
Humanidades y artes	0	0	0	0	0	0	0	0	0	0	0	
Ciencias sociales, educación comercial y derecho	2	0	2	2	0	2	0	0	0	0	0	
Ciencias	2	2	0	0	0	0	2	2	0	0	0	
Ingeniería, industria y construcción	1	1	0	1	1	0	0	0	0	0	0	
Agricultura	3	3	0	0	0	0	3	3	0	0	0	
Salud y servicios sociales	1	0	1	1	0	1	0	0	0	0	0	
Servicios	0	0	0	0	0	0	0	0	0	0	0	
No declarada	0	0	0	0	0	0	0	0	0	0	0	
Carrera de Yeguas (D.M.)	34	11	23	17	7	10	17	4	13	13	10	
Educación	25	6	19	13	4	9	12	2	10	10	10	
Humanidades y artes	1	0	1	0	0	0	1	0	1	1	1	
Ciencias sociales, educación comercial y derecho	3	1	2	1	1	0	2	0	2	2	2	
Ciencias	1	1	0	0	0	0	1	1	0	1	0	
Ingeniería, industria y construcción	2	2	0	2	2	0	0	0	0	0	0	
Agricultura	1	1	0	0	0	0	1	1	0	1	0	
Salud y servicios sociales	1	0	1	1	0	1	0	0	0	0	0	
Servicios	0	0	0	0	0	0	0	0	0	0	0	
No declarada	0	0	0	0	0	0	0	0	0	0	0	
Municipio Vallejuelo	158	72	86	137	61	76	21	11	10	10	10	
Educación	113	52	61	97	43	54	16	9	7	7	7	
Humanidades y artes	3	3	0	3	3	0	0	0	0	0	0	
Ciencias sociales, educación comercial y derecho	12	5	7	10	4	6	2	1	1	1	1	
Ciencias	3	1	2	2	1	1	1	0	1	1	1	
Ingeniería, industria y construcción	1	1	0	1	1	0	0	0	0	0	0	
Agricultura	4	4	0	4	4	0	0	0	0	0	0	
Salud y servicios sociales	20	4	16	18	3	15	2	1	1	1	1	
Servicios	0	0	0	0	0	0	0	0	0	0	0	
No declarada	2	2	0	2	2	0	0	0	0	0	0	

Cuadro 10, continuación...

Región, provincia, municipio, distrito municipal y grupos amplios de educación terciaria	Población de 15 años y más											
	Total			Urbana			Rural					
	Hombres	Mujeres	Total	Hombres	Mujeres	Total	Hombres	Mujeres	Total	Hombres	Mujeres	
Vallejuelo	144	82	125	52	73	19	10	10	9	9	7	
Educación	102	59	87	35	52	15	8	8	0	0	0	
Humanidades y artes	3	0	3	3	0	0	0	0	0	0	0	
Ciencias sociales, educación comercial y derecho	12	7	10	4	6	2	1	1	1	1	1	
Ciencias	3	2	2	1	1	1	0	0	0	0	0	
Ingeniería, industria y construcción	1	0	1	1	0	0	0	0	0	0	0	
Agricultura	4	0	4	4	0	0	0	0	0	0	0	
Salud y servicios sociales	18	14	17	3	14	1	1	1	0	0	0	
Servicios	0	0	0	0	0	0	0	0	0	0	0	
No declarada	1	0	1	1	0	0	0	0	0	0	0	
Jorjillo (D.M.)	14	4	12	9	3	2	1	1	1	1	1	
Educación	11	2	10	8	2	1	1	1	0	0	0	
Humanidades y artes	0	0	0	0	0	0	0	0	0	0	0	
Ciencias sociales, educación comercial y derecho	0	0	0	0	0	0	0	0	0	0	0	
Ciencias	0	0	0	0	0	0	0	0	0	0	0	
Ingeniería, industria y construcción	0	0	0	0	0	0	0	0	0	0	0	
Agricultura	0	0	0	0	0	0	0	0	0	0	0	
Salud y servicios sociales	2	2	1	0	1	1	0	0	1	0	1	
Servicios	0	0	0	0	0	0	0	0	0	0	0	
No declarada	1	0	1	1	0	0	0	0	0	0	0	
Región Yuma	21,560	12,179	20,265	8,732	11,533	1,295	649	649	646	646	176	
Educación	3,215	2,561	2,981	596	2,385	234	58	58	42	42	42	
Humanidades y artes	1,087	664	998	376	622	89	47	47	258	258	31	
Ciencias sociales, educación comercial y derecho	9,815	5,804	9,304	3,758	5,546	511	253	253	34	34	5	
Ciencias	1,379	675	1,311	667	644	68	37	37	155	155	23	
Ingeniería, industria y construcción	2,963	648	2,774	2,160	614	189	155	155	76	76	2	
Agricultura	478	60	419	364	55	59	54	54	107	107	59	
Salud y servicios sociales	2,056	1,474	1,957	559	1,398	99	23	23	4	4	22	
Servicios	200	58	183	127	56	17	15	15	7	7	7	
No declarada	367	235	338	125	213	29	7	7	22	22	22	
Provincia El Seibo	2,029	1,279	1,847	675	1,172	182	75	75	107	107	59	
Educación	737	550	650	159	491	87	28	28	5	5	4	
Humanidades y artes	108	77	99	26	73	9	5	5	22	22	22	
Ciencias sociales, educación comercial y derecho	625	361	578	239	339	47	25	25	1	1	1	
Ciencias	89	56	87	32	55	2	1	1	0	0	0	
Ingeniería, industria y construcción	136	28	131	103	28	5	5	5	2	2	2	
Agricultura	78	10	69	61	8	9	7	7	11	11	11	
Salud y servicios sociales	221	170	209	50	159	12	1	1	2	2	2	
Servicios	9	7	5	0	5	4	2	2	6	6	6	
No declarada	26	20	19	5	14	7	1	1	6	6	6	

Región, provincia, municipio, distrito municipal y grupos amplios de educación terciaria	Población de 15 años y más									
	Total		Urbana		Rural		Total		Rural	
	Hombres	Mujeres	Total	Hombres	Mujeres	Total	Hombres	Mujeres	Hombres	Mujeres
Municipio El Seibo	1,713	1,103	1,583	557	1,026	130	53	77		
Educación	597	457	537	122	415	60	18	42		
Humanidades y artes	93	68	86	22	64	7	3	4		
Ciencias sociales, educación comercial y derecho	550	319	517	210	307	33	21	12		
Ciencias	79	53	78	26	52	1	0	1		
Ingeniería, industria y construcción	126	26	122	96	26	4	4	0		
Agricultura	58	10	52	44	8	6	4	2		
Salud y servicios sociales	183	148	172	34	138	11	1	10		
Servicios	7	6	5	0	5	2	1	1		
No declarada	20	16	14	3	11	6	1	5		
El Seibo	1,596	1,031	1,538	540	998	58	25	33		
Educación	546	420	520	118	402	26	8	18		
Humanidades y artes	89	65	85	21	64	4	3	1		
Ciencias sociales, educación comercial y derecho	514	302	498	204	294	16	8	8		
Ciencias	76	51	75	25	50	1	0	1		
Ingeniería, industria y construcción	123	26	120	94	26	3	3	0		
Agricultura	51	8	50	42	8	1	1	0		
Salud y servicios sociales	176	142	171	33	138	5	1	4		
Servicios	6	5	5	0	5	1	1	0		
No declarada	15	12	14	3	11	1	0	1		
Pedro Sánchez (D.M.)	27	14	22	12	10	5	1	4		
Educación	5	2	3	2	1	2	1	1		
Humanidades y artes	1	0	1	1	0	0	0	0		
Ciencias sociales, educación comercial y derecho	12	7	12	5	7	0	0	0		
Ciencias	3	2	3	1	2	0	0	0		
Ingeniería, industria y construcción	1	0	1	1	0	0	0	0		
Agricultura	2	0	2	2	0	0	0	0		
Salud y servicios sociales	3	3	0	0	0	3	0	3		
Servicios	0	0	0	0	0	0	0	0		
No declarada	0	0	0	0	0	0	0	0		
San Francisco - Vicentillo (D.M.)	28	18	5	1	4	23	9	14		
Educación	16	13	4	1	3	12	2	10		
Humanidades y artes	0	0	0	0	0	0	0	0		
Ciencias sociales, educación comercial y derecho	6	3	1	0	1	5	3	2		
Ciencias	0	0	0	0	0	0	0	0		
Ingeniería, industria y construcción	1	0	0	0	0	1	1	0		
Agricultura	3	0	0	0	0	3	3	0		
Salud y servicios sociales	0	0	0	0	0	0	0	0		
Servicios	1	1	0	0	0	1	0	1		
No declarada	1	1	0	0	0	1	0	1		

Cuadro 10, continuación...

Región, provincia, municipio, distrito municipal y grupos amplios de educación terciaria	Población de 15 años y más											
	Total			Urbana			Rural					
	Hombres	Mujeres	Total	Hombres	Mujeres	Total	Hombres	Mujeres	Total	Hombres	Mujeres	
Santa Lucía (D.M.)	62	40	18	4	14	44	18	26	18	7	13	
Educación	30	22	10	1	9	20	7	13	7	0	3	
Humanidades y artes	3	0	0	0	0	3	0	3	0	0	3	
Ciencias sociales, educación comercial y derecho	18	7	6	1	5	12	10	2	10	0	2	
Ciencias	0	0	0	0	0	0	0	0	0	0	0	
Ingeniería, industria y construcción	1	0	1	1	0	0	0	0	0	0	0	
Agricultura	2	0	0	0	0	2	0	2	0	0	2	
Salud y servicios sociales	4	3	1	1	0	3	0	3	0	0	3	
Servicios	0	0	0	0	0	0	0	0	0	0	0	
No declarada	4	3	0	0	0	4	1	3	1	0	3	
Municipio Miches	316	176	264	118	146	52	22	30	22	2	10	
Educación	140	93	113	37	76	27	10	17	10	0	7	
Humanidades y artes	15	9	13	4	9	2	2	0	2	0	0	
Ciencias sociales, educación comercial y derecho	75	42	61	29	32	14	4	10	4	0	6	
Ciencias	10	3	9	6	3	1	1	0	1	0	1	
Ingeniería, industria y construcción	10	2	9	7	2	1	1	0	1	0	0	
Agricultura	20	0	17	17	0	3	3	0	3	0	0	
Salud y servicios sociales	38	22	37	16	21	1	0	1	0	0	1	
Servicios	2	1	0	0	0	2	1	1	1	0	1	
No declarada	6	4	5	2	3	1	0	1	0	0	1	
Miches	229	125	225	101	124	4	3	1	3	0	1	
Educación	95	66	95	29	66	0	0	0	0	0	0	
Humanidades y artes	12	7	11	4	7	1	1	0	1	0	0	
Ciencias sociales, educación comercial y derecho	56	28	54	27	27	2	1	1	1	0	1	
Ciencias	5	2	5	3	2	0	0	0	0	0	0	
Ingeniería, industria y construcción	8	2	8	6	2	0	0	0	0	0	0	
Agricultura	15	0	14	14	0	1	1	0	1	0	0	
Salud y servicios sociales	34	18	34	16	18	0	0	0	0	0	0	
Servicios	0	0	0	0	0	0	0	0	0	0	0	
No declarada	4	2	4	2	2	0	0	0	0	0	0	
El Cedro (D.M.)	63	40	15	4	11	48	19	29	19	0	10	
Educación	32	21	5	1	4	27	10	17	10	0	7	
Humanidades y artes	3	2	2	0	2	1	1	0	1	0	0	
Ciencias sociales, educación comercial y derecho	16	13	4	0	4	12	3	9	3	0	6	
Ciencias	2	0	1	1	0	1	1	0	1	0	0	
Ingeniería, industria y construcción	1	0	0	0	0	1	1	0	1	0	0	
Agricultura	4	0	2	2	0	2	2	0	2	0	0	
Salud y servicios sociales	1	1	0	0	0	1	0	1	0	0	1	
Servicios	2	1	0	0	0	2	1	1	1	0	1	
No declarada	2	2	1	1	1	2	1	1	1	0	1	

Región, provincia, municipio, distrito municipal y grupos amplios de educación terciaria	Población de 15 años y más											
	Total			Urbana			Rural					
	Hombres	Mujeres	Total	Hombres	Mujeres	Total	Hombres	Mujeres	Total	Hombres	Mujeres	
La Gira (D.M.)	24	11	24	13	11	0	0	0	0	0	0	
Educación	13	6	13	7	6	0	0	0	0	0	0	
Humanidades y artes	0	0	0	0	0	0	0	0	0	0	0	
Ciencias sociales, educación comercial y derecho	3	1	3	2	1	0	0	0	0	0	0	
Ciencias	3	1	3	2	1	0	0	0	0	0	0	
Ingeniería, industria y construcción	1	0	1	1	0	0	0	0	0	0	0	
Agricultura	1	0	1	1	0	0	0	0	0	0	0	
Salud y servicios sociales	3	3	3	0	3	0	0	0	0	0	0	
Servicios	0	0	0	0	0	0	0	0	0	0	0	
No declarada	0	0	0	0	0	0	0	0	0	0	0	
Provincia La Altagracia	9,409	4,973	8,650	4,042	4,608	759	394	365	394	365	365	
Educación	1,184	910	1,076	248	828	108	26	82	26	82	82	
Humanidades y artes	548	299	492	214	278	56	35	21	35	21	21	
Ciencias sociales, educación comercial y derecho	4,451	2,507	4,134	1,783	2,351	317	161	156	161	156	156	
Ciencias	535	228	487	283	204	48	24	24	24	24	24	
Ingeniería, industria y construcción	1,308	281	1,190	928	262	118	99	19	99	19	19	
Agricultura	262	36	231	197	34	31	29	2	29	2	2	
Salud y servicios sociales	817	572	758	234	524	59	11	48	11	48	48	
Servicios	115	27	109	82	27	6	6	0	6	0	0	
No declarada	189	113	173	73	100	16	3	13	3	13	13	
Municipio Higüey	8,980	4,730	8,319	3,902	4,417	661	348	313	348	313	313	
Educación	1,025	806	936	196	740	89	23	66	23	66	66	
Humanidades y artes	525	284	475	209	266	50	32	18	32	18	18	
Ciencias sociales, educación comercial y derecho	4,312	2,427	4,034	1,744	2,290	278	141	137	141	137	137	
Ciencias	517	218	469	275	194	48	24	24	24	24	24	
Ingeniería, industria y construcción	1,264	273	1,165	906	259	99	85	14	85	14	14	
Agricultura	250	35	222	188	34	28	27	1	27	1	1	
Salud y servicios sociales	794	551	744	233	511	50	10	40	10	40	40	
Servicios	109	26	105	79	26	4	4	0	4	0	0	
No declarada	184	110	169	72	97	15	2	13	2	13	13	
Higüey	4,856	2,688	4,717	2,099	2,618	139	69	70	69	70	70	
Educación	719	568	681	138	543	38	13	25	13	25	25	
Humanidades y artes	242	127	232	111	121	10	4	6	4	6	6	
Ciencias sociales, educación comercial y derecho	2,340	1,326	2,294	989	1,305	46	25	21	25	21	21	
Ciencias	270	131	263	137	126	7	2	5	2	5	5	
Ingeniería, industria y construcción	465	82	451	373	78	14	10	4	10	4	4	
Agricultura	159	21	146	125	21	13	13	0	13	0	0	
Salud y servicios sociales	553	381	543	170	373	10	2	8	2	8	8	
Servicios	37	6	37	31	6	0	0	0	0	0	0	
No declarada	71	46	70	25	45	1	1	0	1	0	0	

Cuadro 10, continuación...

Región, provincia, municipio, distrito municipal y grupos amplios de educación terciaria	Población de 15 años y más											
	Total			Urbana			Rural					
	Hombres	Mujeres	Total	Hombres	Mujeres	Total	Hombres	Mujeres	Total	Hombres	Mujeres	
Las Lagunas de Nisibón (D.M.)	132	64	105	50	55	27	14	14	13	1	1	
Educación	30	10	29	10	19	4	0	0	1	0	1	
Humanidades y artes	14	5	10	4	6	4	1	1	3	1	3	
Ciencias sociales, educación comercial y derecho	43	23	34	17	17	9	6	6	3	3	3	
Ciencias	5	5	3	3	0	2	2	2	0	0	0	
Ingeniería, industria y construcción	13	9	12	8	4	1	1	1	0	0	0	
Agricultura	9	8	7	6	1	2	2	2	0	0	0	
Salud y servicios sociales	15	4	7	2	5	8	2	2	6	2	6	
Servicios	0	0	0	0	0	0	0	0	0	0	0	
No declarada	3	0	3	0	3	0	0	0	0	0	0	
La Otra Banda (D.M.)	623	315	206	96	110	417	219	219	198	198	198	
Educación	64	11	23	4	19	41	7	7	34	34	34	
Humanidades y artes	40	29	9	5	4	31	24	24	7	7	7	
Ciencias sociales, educación comercial y derecho	275	129	99	45	54	176	84	84	92	92	92	
Ciencias	48	23	11	5	6	37	18	18	19	19	19	
Ingeniería, industria y construcción	94	85	19	18	1	75	67	67	8	8	8	
Agricultura	20	15	10	6	4	10	9	9	1	1	1	
Salud y servicios sociales	52	10	21	5	16	31	5	5	26	26	26	
Servicios	7	7	4	4	0	3	3	3	0	0	0	
No declarada	23	6	10	4	6	13	2	2	11	11	11	
Verón Punta Cana (D.M.)	3,369	1,703	3,291	1,657	1,634	78	46	46	32	32	32	
Educación	212	47	203	44	159	9	3	3	6	6	6	
Humanidades y artes	229	92	224	89	135	5	3	3	2	2	2	
Ciencias sociales, educación comercial y derecho	1,654	719	935	693	914	47	26	26	21	21	21	
Ciencias	194	132	192	130	62	2	2	2	0	0	0	
Ingeniería, industria y construcción	692	514	683	507	176	9	7	7	2	2	2	
Agricultura	62	54	59	51	8	3	3	3	0	0	0	
Salud y servicios sociales	174	57	173	56	117	1	1	1	0	0	0	
Servicios	65	45	64	44	20	1	1	1	0	0	0	
No declarada	87	43	86	43	43	1	0	0	1	1	1	
Municipio San Rafael del Yuma	429	186	331	140	191	98	46	46	52	52	52	
Educación	159	55	140	52	88	19	3	3	16	16	16	
Humanidades y artes	23	8	17	5	12	6	3	3	3	3	3	
Ciencias sociales, educación comercial y derecho	139	59	100	39	61	39	20	20	19	19	19	
Ciencias	18	8	18	8	10	0	0	0	0	0	0	
Ingeniería, industria y construcción	44	36	25	22	3	19	14	14	5	5	5	
Agricultura	12	11	9	9	0	3	2	2	1	1	1	
Salud y servicios sociales	23	2	14	1	13	9	1	1	8	8	8	
Servicios	6	5	4	3	1	2	2	2	0	0	0	
No declarada	5	2	4	1	3	1	1	1	0	0	0	

Región, provincia, municipio, distrito municipal y grupos amplios de educación terciaria	Población de 15 años y más												
	Total			Urbana			Rural						
	Hombres	Mujeres	Total	Hombres	Mujeres	Total	Hombres	Mujeres	Total	Hombres	Mujeres		
San Rafael del Yuma	326	185	256	107	149	70	34	36	141	185	149	34	36
Educación	149	96	134	51	83	15	2	13	53	96	83	2	13
Humanidades y artes	13	9	8	2	6	5	2	3	4	9	6	2	3
Ciencias sociales, educación comercial y derecho	87	50	64	24	40	23	13	10	37	50	40	13	10
Ciencias	9	4	9	5	4	0	0	0	5	4	4	0	0
Ingeniería, industria y construcción	30	5	14	13	1	16	12	4	25	5	1	12	4
Agricultura	12	1	9	9	0	3	2	1	11	1	0	2	1
Salud y servicios sociales	18	17	12	0	12	6	1	5	1	17	12	1	5
Servicios	5	1	3	2	1	2	2	0	4	1	1	2	0
No declarada	3	2	3	1	2	0	0	0	1	2	0	0	0
Boca de Yuma (D.M.)	18	9	18	9	9	0	0	0	9	9	9	0	0
Educación	3	3	3	0	3	0	0	0	0	3	3	0	0
Humanidades y artes	1	0	1	1	0	0	0	0	1	0	0	0	0
Ciencias sociales, educación comercial y derecho	5	1	5	4	1	0	0	0	4	1	0	0	0
Ciencias	5	4	5	1	4	0	0	0	1	4	0	0	0
Ingeniería, industria y construcción	3	0	3	3	0	0	0	0	3	0	0	0	0
Agricultura	0	0	0	0	0	0	0	0	0	0	0	0	0
Salud y servicios sociales	1	1	1	0	1	0	0	0	0	1	0	0	0
Servicios	0	0	0	0	0	0	0	0	0	0	0	0	0
No declarada	0	0	0	0	0	0	0	0	0	0	0	0	0
Bayahibe (D.M.)	85	49	57	24	33	28	12	16	36	49	33	12	16
Educación	7	5	3	1	2	4	1	3	2	5	2	1	3
Humanidades y artes	9	6	8	2	6	1	1	0	3	6	6	1	0
Ciencias sociales, educación comercial y derecho	47	29	31	11	20	16	7	9	18	29	20	7	9
Ciencias	4	2	4	2	2	0	0	0	2	2	2	0	0
Ingeniería, industria y construcción	11	3	8	6	2	3	2	1	8	3	2	2	1
Agricultura	0	0	0	0	0	0	0	0	0	0	0	0	0
Salud y servicios sociales	4	3	1	1	0	3	0	3	1	3	0	0	3
Servicios	1	0	1	1	0	0	0	0	1	0	0	0	0
No declarada	2	1	1	0	1	1	1	0	2	1	1	1	0
Provincia La Romana	10,122	5,927	9,768	4,015	5,753	354	180	174	4,195	5,927	5,753	180	174
Educación	1,294	1,401	1,255	189	1,066	39	4	35	193	1,401	1,066	4	35
Humanidades y artes	431	288	407	136	271	24	7	17	143	288	271	7	17
Ciencias sociales, educación comercial y derecho	4,739	2,936	4,592	1,736	2,856	147	67	80	1,803	2,936	2,856	67	80
Ciencias	755	391	737	352	385	18	12	6	364	391	385	12	6
Ingeniería, industria y construcción	1,519	339	1,453	1,129	324	66	51	15	1,180	339	324	51	15
Agricultura	138	14	119	106	13	19	18	1	124	14	13	18	1
Salud y servicios sociales	1,018	732	990	275	715	28	11	17	286	732	715	11	17
Servicios	76	24	69	45	24	7	7	0	52	24	24	7	0
No declarada	152	102	146	47	99	6	3	0	50	102	99	3	0

Cuadro 10, continuación...

Región, provincia, municipio, distrito municipal y grupos amplios de educación terciaria	Población de 15 años y más																
	Total				Urbana				Rural								
	Hombres	Mujeres	Total	Hombres	Mujeres	Total	Hombres	Mujeres	Total	Hombres	Mujeres	Total					
Municipio La Romana	8,512	4,958	8,279	3,430	4,849	233	124	109	887	127	760	878	126	752	9	1	8
Educación	339	119	317	114	203	22	5	17	4,135	1,536	2,599	4,035	1,489	2,546	100	47	53
Humanidades y artes	662	315	651	307	344	11	8	3	1,324	1,031	293	1,271	991	280	53	40	13
Ciencias sociales, educación comercial y derecho	1,324	1,031	1,271	991	280	53	40	13	103	94	9	101	92	9	2	2	0
Ciencias	883	251	860	240	620	23	11	12	63	43	20	56	36	20	7	7	0
Ingeniería, industria y construcción	116	38	110	35	75	6	3	3	7,805	3,238	4,567	7,572	3,114	4,458	233	124	109
Agricultura	821	117	812	116	696	9	1	8	319	112	207	297	107	190	22	5	17
Salud y servicios sociales	3,799	1,412	3,699	1,365	2,334	100	47	53	607	291	316	596	283	313	11	8	3
Humanidades y artes	91	84	89	82	7	2	2	0	1,200	926	274	1,147	886	261	53	40	13
Ciencias sociales, educación comercial y derecho	806	227	783	216	567	23	11	12	91	84	7	89	82	7	2	2	0
Ciencias	55	36	48	29	19	7	7	0	1,200	926	274	1,147	886	261	53	40	13
Ingeniería, industria y construcción	107	33	101	30	71	6	3	3	91	84	7	89	82	7	2	2	0
Agricultura	707	316	707	316	391	0	0	0	806	227	579	783	216	567	23	11	12
Salud y servicios sociales	66	10	66	10	56	0	0	0	55	36	19	48	29	19	7	7	0
No declarada	20	7	20	7	13	0	0	0	107	33	74	101	30	71	6	3	3
Caleta (D.M.)	707	316	707	316	391	0	0	0	66	10	56	66	10	56	0	0	0
Educación	336	124	336	124	212	0	0	0	20	7	13	20	7	13	0	0	0
Humanidades y artes	55	24	55	24	31	0	0	0	66	10	56	66	10	56	0	0	0
Ciencias sociales, educación comercial y derecho	124	105	124	105	19	0	0	0	336	124	212	336	124	212	0	0	0
Ciencias	12	10	12	10	2	0	0	0	55	24	31	55	24	31	0	0	0
Ingeniería, industria y construcción	77	24	77	24	53	0	0	0	124	105	19	124	105	19	0	0	0
Agricultura	8	7	8	7	1	0	0	0	12	10	2	12	10	2	0	0	0
Salud y servicios sociales	9	5	9	5	4	0	0	0	77	24	53	77	24	53	0	0	0
No declarada	234	98	117	43	74	117	55	62	8	7	1	8	7	1	0	0	0
Municipio Guaymate	93	19	64	16	48	29	3	26	9	5	4	9	5	4	0	0	0
Educación	3	3	1	1	0	2	2	0	234	98	136	117	43	74	117	55	62
Humanidades y artes	76	38	30	18	12	46	20	26	93	19	74	64	16	48	29	3	26
Ciencias sociales, educación comercial y derecho	10	3	4	0	4	6	3	3	3	3	0	1	1	0	2	2	0
Ciencias	16	12	4	1	2	2	11	2	76	38	38	30	18	12	46	20	26
Ingeniería, industria y construcción	21	18	4	2	3	17	16	1	10	3	7	4	0	4	6	3	3
Agricultura	14	5	10	5	9	4	0	4	16	4	4	4	1	2	2	11	2
Salud y servicios sociales	0	0	0	0	0	4	0	4	21	18	3	4	2	2	17	16	1
No declarada	1	0	1	0	1	0	0	0	14	5	9	10	5	5	4	0	4
	1	0	1	0	1	0	0	0	0	0	0	0	0	0	0	0	0
	1	0	1	0	1	0	0	0	1	0	1	1	0	1	0	0	0

Región, provincia, municipio, distrito municipal y grupos amplios de educación terciaria	Población de 15 años y más											
	Total			Urbana			Rural					
	Hombres	Mujeres	Total	Hombres	Mujeres	Total	Hombres	Mujeres	Total	Hombres	Mujeres	
Guaymate	234	136	117	43	74	117	55	62	117	55	62	
Educación	93	74	64	16	48	29	3	26	29	3	26	
Humanidades y artes	3	0	1	1	0	1	2	0	2	2	0	
Ciencias sociales, educación comercial y derecho	76	38	30	18	12	46	20	26	46	20	26	
Ciencias	10	7	4	0	4	6	3	3	6	3	3	
Ingeniería, industria y construcción	16	4	3	1	2	13	11	2	13	11	2	
Agricultura	21	3	4	2	2	17	16	1	17	16	1	
Salud y servicios sociales	14	9	10	5	5	4	0	4	4	0	4	
Servicios	0	0	0	0	0	0	0	0	0	0	0	
No declarada	1	1	1	0	1	0	0	0	0	0	0	
Municipio Villa Hermosa	1,376	833	1,372	542	830	1,372	4	3	4	1	3	
Educación	314	267	313	47	266	1	0	1	1	0	1	
Humanidades y artes	89	68	89	21	68	0	0	0	0	0	0	
Ciencias sociales, educación comercial y derecho	528	299	529	229	298	1	0	1	529	298	1	
Ciencias	83	37	82	45	37	1	1	0	82	37	1	
Ingeniería, industria y construcción	179	42	179	137	42	0	0	0	179	42	0	
Agricultura	14	2	14	12	2	0	0	0	14	2	0	
Salud y servicios sociales	121	91	120	30	90	1	0	1	120	90	1	
Servicios	13	4	13	9	4	0	0	0	13	4	0	
No declarada	35	12	35	12	23	0	0	0	35	23	0	
Villa Hermosa	1,152	701	1,152	451	701	0	0	0	1,152	701	0	
Educación	274	230	274	44	230	0	0	0	274	230	0	
Humanidades y artes	80	60	80	20	60	0	0	0	80	60	0	
Ciencias sociales, educación comercial y derecho	429	242	429	187	242	0	0	0	429	242	0	
Ciencias	69	32	69	37	32	0	0	0	69	32	0	
Ingeniería, industria y construcción	147	32	147	115	32	0	0	0	147	32	0	
Agricultura	8	1	8	7	1	0	0	0	8	1	0	
Salud y servicios sociales	103	80	103	23	80	0	0	0	103	80	0	
Servicios	12	4	12	8	4	0	0	0	12	4	0	
No declarada	30	20	30	10	20	0	0	0	30	20	0	
Cumayasa (D.M.)	224	132	220	91	129	4	1	3	220	129	3	
Educación	40	37	39	3	36	1	0	1	39	36	1	
Humanidades y artes	9	8	9	1	8	0	0	0	9	8	0	
Ciencias sociales, educación comercial y derecho	99	57	98	42	56	1	0	1	98	56	1	
Ciencias	14	5	13	8	5	1	1	0	13	5	1	
Ingeniería, industria y construcción	32	10	32	22	10	0	0	0	32	10	0	
Agricultura	6	1	6	5	1	0	0	0	6	1	0	
Salud y servicios sociales	18	11	17	7	10	1	0	1	17	10	1	
Servicios	1	0	1	1	0	0	0	0	1	0	0	
No declarada	5	3	5	2	3	0	0	0	5	3	0	

Cuadro 10, continuación...

Región, provincia, municipio, distrito municipal y grupos amplios de educación terciaria	Población de 15 años y más									
	Total		Hombres		Mujeres		Urbana		Rural	
	Total	Hombres	Mujeres	Total	Hombres	Mujeres	Total	Hombres	Mujeres	Total
Región Higuamo	20,017	7,812	12,205	18,530	7,196	11,334	1,487	616	871	
Educación	5,567	1,249	4,318	4,901	1,083	3,818	666	166	500	
Humanidades y artes	647	253	394	577	222	355	70	31	39	
Ciencias sociales, educación comercial y derecho	6,816	2,604	4,212	6,452	2,430	4,022	364	174	190	
Ciencias	964	540	424	907	506	401	57	34	23	
Ingeniería, industria y construcción	2,315	1,826	489	2,182	1,718	464	133	108	25	
Agricultura	584	517	67	524	462	62	60	55	5	
Salud y servicios sociales	2,722	649	2,073	2,625	619	2,006	97	30	67	
Servicios	78	59	19	66	51	15	12	8	4	
No declarada	324	115	209	296	105	191	28	10	18	
Provincia San Pedro de Macorís	12,941	5,190	7,751	12,468	4,967	7,501	473	223	250	
Educación	2,421	441	1,980	2,319	427	1,892	102	14	88	
Humanidades y artes	300	118	182	282	112	170	18	6	12	
Ciencias sociales, educación comercial y derecho	4,882	1,842	3,040	4,719	1,767	2,952	163	75	88	
Ciencias	688	404	284	664	394	270	24	10	14	
Ingeniería, industria y construcción	1,968	1,546	422	1,875	1,471	404	93	75	18	
Agricultura	238	209	29	221	192	29	17	17	0	
Salud y servicios sociales	2,158	510	1,648	2,120	493	1,627	38	17	21	
Servicios	53	40	13	46	35	11	7	5	2	
No declarada	233	80	153	222	76	146	11	4	7	
Municipio San Pedro de Macorís	10,703	4,335	6,368	10,615	4,287	6,328	88	48	40	
Educación	1,748	296	1,452	1,729	294	1,435	19	2	17	
Humanidades y artes	190	83	107	188	82	106	2	1	1	
Ciencias sociales, educación comercial y derecho	4,229	1,589	2,640	4,202	1,574	2,628	27	15	12	
Ciencias	546	325	221	541	322	219	5	3	2	
Ingeniería, industria y construcción	1,697	1,329	368	1,679	1,315	364	18	14	4	
Agricultura	197	169	28	186	158	28	11	11	0	
Salud y servicios sociales	1,864	446	1,418	1,862	446	1,416	2	0	2	
Servicios	40	30	10	39	29	10	1	1	0	
No declarada	192	68	124	189	67	122	3	1	2	
San Pedro de Macorís	10,703	4,335	6,368	10,615	4,287	6,328	88	48	40	
Educación	1,748	296	1,452	1,729	294	1,435	19	2	17	
Humanidades y artes	190	83	107	188	82	106	2	1	1	
Ciencias sociales, educación comercial y derecho	4,229	1,589	2,640	4,202	1,574	2,628	27	15	12	
Ciencias	546	325	221	541	322	219	5	3	2	
Ingeniería, industria y construcción	1,697	1,329	368	1,679	1,315	364	18	14	4	
Agricultura	197	169	28	186	158	28	11	11	0	
Salud y servicios sociales	1,864	446	1,418	1,862	446	1,416	2	0	2	
Servicios	40	30	10	39	29	10	1	1	0	
No declarada	192	68	124	189	67	122	3	1	2	
San Pedro de Macorís	10,703	4,335	6,368	10,615	4,287	6,328	88	48	40	
Educación	1,748	296	1,452	1,729	294	1,435	19	2	17	
Humanidades y artes	190	83	107	188	82	106	2	1	1	
Ciencias sociales, educación comercial y derecho	4,229	1,589	2,640	4,202	1,574	2,628	27	15	12	
Ciencias	546	325	221	541	322	219	5	3	2	
Ingeniería, industria y construcción	1,697	1,329	368	1,679	1,315	364	18	14	4	
Agricultura	197	169	28	186	158	28	11	11	0	
Salud y servicios sociales	1,864	446	1,418	1,862	446	1,416	2	0	2	
Servicios	40	30	10	39	29	10	1	1	0	
No declarada	192	68	124	189	67	122	3	1	2	

Región, provincia, municipio, distrito municipal y grupos amplios de educación terciaria	Población de 15 años y más											
	Total				Urbana				Rural			
	Hombres	Mujeres	Total	Hombres	Mujeres	Total	Hombres	Mujeres	Total	Hombres	Mujeres	Total
Municipio Los Llanos	421	135	286	364	122	242	122	242	57	13	44	
Educación	214	52	162	186	48	138	48	138	28	4	24	
Humanidades y artes	17	5	12	15	5	10	5	10	2	0	2	
Ciencias sociales, educación comercial y derecho	84	35	49	71	30	41	30	41	13	5	8	
Ciencias	19	8	11	17	8	9	8	9	2	0	2	
Ingeniería, industria y construcción	15	9	6	7	5	2	5	2	8	4	4	
Agricultura	16	15	1	16	15	1	15	1	0	0	0	
Salud y servicios sociales	52	8	44	48	8	40	8	40	4	0	4	
Servicios	1	1	0	1	1	0	1	0	0	0	0	
No declarada	3	2	1	3	2	1	2	1	0	0	0	
Los Llanos	341	102	239	292	94	198	94	198	49	8	41	
Educación	174	43	131	150	40	110	40	110	24	3	21	
Humanidades y artes	15	5	10	13	5	8	5	8	2	0	2	
Ciencias sociales, educación comercial y derecho	63	21	42	52	18	34	18	34	11	3	8	
Ciencias	14	5	9	12	5	7	5	7	2	0	2	
Ingeniería, industria y construcción	10	6	4	4	4	0	4	0	6	2	4	
Agricultura	14	13	1	14	13	1	13	1	0	0	0	
Salud y servicios sociales	47	6	41	43	6	37	6	37	4	0	4	
Servicios	1	1	0	1	1	0	1	0	0	0	0	
No declarada	3	2	1	3	2	1	2	1	0	0	0	
El Puerto (D.M.)	46	19	27	42	17	25	17	25	4	2	2	
Educación	26	9	17	23	8	15	8	15	3	1	2	
Humanidades y artes	2	0	2	2	0	2	0	2	0	0	0	
Ciencias sociales, educación comercial y derecho	12	8	4	11	7	4	7	4	1	1	0	
Ciencias	3	1	2	3	1	2	1	2	0	0	0	
Ingeniería, industria y construcción	1	0	1	1	0	1	0	1	0	0	0	
Agricultura	1	1	0	1	1	0	1	0	0	0	0	
Salud y servicios sociales	1	0	1	1	0	1	0	1	0	0	0	
Servicios	0	0	0	0	0	0	0	0	0	0	0	
No declarada	0	0	0	0	0	0	0	0	0	0	0	
Gautier (D.M.)	34	14	20	30	11	19	11	19	4	3	1	
Educación	14	0	14	13	0	13	0	13	1	0	1	
Humanidades y artes	0	0	0	0	0	0	0	0	0	0	0	
Ciencias sociales, educación comercial y derecho	9	6	3	8	5	3	5	3	1	1	0	
Ciencias	2	2	0	2	2	0	2	0	0	0	0	
Ingeniería, industria y construcción	4	3	1	2	1	1	1	1	2	2	0	
Agricultura	1	1	0	1	1	0	1	0	0	0	0	
Salud y servicios sociales	4	2	2	4	2	2	2	2	0	0	0	
Servicios	0	0	0	0	0	0	0	0	0	0	0	
No declarada	0	0	0	0	0	0	0	0	0	0	0	

Cuadro 10, continuación...

Región, provincia, municipio, distrito municipal y grupos amplios de educación terciaria	Población de 15 años y más									
	Total		Total		Urbana		Rural		Total	
	Hombres	Mujeres	Hombres	Mujeres	Hombres	Mujeres	Hombres	Mujeres	Hombres	Mujeres
Municipio Ramón Santana	124	41	83	92	28	64	32	13	19	19
Educación	53	8	45	38	6	32	15	2	13	13
Humanidades y artes	3	1	2	1	0	1	2	1	1	1
Ciencias sociales, educación comercial y derecho	29	9	20	24	7	17	5	2	3	3
Ciencias	9	6	3	8	6	2	1	0	1	1
Ingeniería, industria y construcción	10	9	1	6	5	1	4	4	0	0
Agricultura	2	2	0	1	1	0	1	1	0	0
Salud y servicios sociales	15	5	10	13	3	10	2	2	0	0
Servicios	1	1	0	0	0	0	1	1	0	0
No declarada	2	0	2	1	0	1	1	0	1	1
Ramón Santana	124	41	83	92	28	64	32	13	19	19
Educación	53	8	45	38	6	32	15	2	13	13
Humanidades y artes	3	1	2	1	0	1	2	1	1	1
Ciencias sociales, educación comercial y derecho	29	9	20	24	7	17	5	2	3	3
Ciencias	9	6	3	8	6	2	1	0	1	1
Ingeniería, industria y construcción	10	9	1	6	5	1	4	4	0	0
Agricultura	2	2	0	1	1	0	1	1	0	0
Salud y servicios sociales	15	5	10	13	3	10	2	2	0	0
Servicios	1	1	0	0	0	0	1	1	0	0
No declarada	2	0	2	1	0	1	1	0	1	1
Municipio Consuelo	900	333	567	875	326	549	25	7	18	18
Educación	245	51	194	233	48	185	12	3	9	9
Humanidades y artes	60	16	44	58	16	42	2	0	2	2
Ciencias sociales, educación comercial y derecho	262	97	165	257	95	162	5	2	3	3
Ciencias	66	41	25	65	41	24	1	0	1	1
Ingeniería, industria y construcción	106	86	20	103	84	19	3	2	1	1
Agricultura	10	10	0	10	10	0	0	0	0	0
Salud y servicios sociales	128	25	103	126	25	101	2	0	2	2
Servicios	2	2	0	2	2	0	0	0	0	0
No declarada	21	5	16	21	5	16	0	0	0	0
Consuelo	900	333	567	875	326	549	25	7	18	18
Educación	245	51	194	233	48	185	12	3	9	9
Humanidades y artes	60	16	44	58	16	42	2	0	2	2
Ciencias sociales, educación comercial y derecho	262	97	165	257	95	162	5	2	3	3
Ciencias	66	41	25	65	41	24	1	0	1	1
Ingeniería, industria y construcción	106	86	20	103	84	19	3	2	1	1
Agricultura	10	10	0	10	10	0	0	0	0	0
Salud y servicios sociales	128	25	103	126	25	101	2	0	2	2
Servicios	2	2	0	2	2	0	0	0	0	0
No declarada	21	5	16	21	5	16	0	0	0	0

Región, provincia, municipio, distrito municipal y grupos amplios de educación terciaria	Población de 15 años y más											
	Total				Urbana				Rural			
	Hombres	Mujeres	Total	Hombres	Mujeres	Total	Hombres	Mujeres	Total	Hombres	Mujeres	Total
Municipio Quisqueya	445	164	281	433	161	272	12	3	15	9	21	
Educación	124	29	95	119	29	90	5	0	5	5	10	
Humanidades y artes	16	7	9	15	7	8	1	0	1	0	1	
Ciencias sociales, educación comercial y derecho	139	50	89	135	48	87	4	2	6	2	8	
Ciencias	29	13	16	28	13	15	1	0	1	0	1	
Ingeniería, industria y construcción	64	49	15	63	48	15	1	1	2	0	2	
Agricultura	6	6	0	6	6	0	0	0	0	0	0	
Salud y servicios sociales	59	8	51	59	8	51	0	0	0	0	0	
Servicios	0	0	0	0	0	0	0	0	0	0	0	
No declarada	8	2	6	8	2	6	0	0	0	0	0	
Quisqueya	445	164	281	433	161	272	12	3	15	9	21	
Educación	124	29	95	119	29	90	5	0	5	5	10	
Humanidades y artes	16	7	9	15	7	8	1	0	1	0	1	
Ciencias sociales, educación comercial y derecho	139	50	89	135	48	87	4	2	6	2	8	
Ciencias	29	13	16	28	13	15	1	0	1	0	1	
Ingeniería, industria y construcción	64	49	15	63	48	15	1	1	2	0	2	
Agricultura	6	6	0	6	6	0	0	0	0	0	0	
Salud y servicios sociales	59	8	51	59	8	51	0	0	0	0	0	
Servicios	0	0	0	0	0	0	0	0	0	0	0	
No declarada	8	2	6	8	2	6	0	0	0	0	0	
Municipio Guayacanes	348	182	166	89	43	46	259	139	120	389		
Educación	37	5	32	14	2	12	23	3	26	29		
Humanidades y artes	14	6	8	5	2	3	9	4	13	17		
Ciencias sociales, educación comercial y derecho	139	62	77	30	13	17	109	49	158	158		
Ciencias	19	11	8	5	4	1	14	7	21	21		
Ingeniería, industria y construcción	76	64	12	17	14	3	59	50	109	109		
Agricultura	7	7	0	2	2	0	5	5	10	10		
Salud y servicios sociales	40	18	22	12	3	9	28	15	43	43		
Servicios	9	6	3	4	3	1	5	3	8	8		
No declarada	7	3	4	0	0	0	7	3	10	10		
Guayacanes	348	182	166	89	43	46	259	139	120	389		
Educación	37	5	32	14	2	12	23	3	26	29		
Humanidades y artes	14	6	8	5	2	3	9	4	13	17		
Ciencias sociales, educación comercial y derecho	139	62	77	30	13	17	109	49	158	158		
Ciencias	19	11	8	5	4	1	14	7	21	21		
Ingeniería, industria y construcción	76	64	12	17	14	3	59	50	109	109		
Agricultura	7	7	0	2	2	0	5	5	10	10		
Salud y servicios sociales	40	18	22	12	3	9	28	15	43	43		
Servicios	9	6	3	4	3	1	5	3	8	8		
No declarada	7	3	4	0	0	0	7	3	10	10		

Cuadro 10, continuación...

Región, provincia, municipio, distrito municipal y grupos amplios de educación terciaria	Población de 15 años y más											
	Total				Urbana				Rural			
	Hombres	Mujeres	Total	Hombres	Mujeres	Total	Hombres	Mujeres	Total	Hombres	Mujeres	Total
Provincia Monte Plata	3,961	2,515	3,123	1,446	1,133	1,990	1,446	1,133	1,990	313	525	838
Educación	2,061	1,519	1,572	542	414	1,158	542	414	1,158	128	361	489
Humanidades y artes	200	131	158	69	51	107	69	51	107	18	24	42
Ciencias sociales, educación comercial y derecho	898	510	736	388	306	430	388	306	430	82	80	162
Ciencias	128	70	105	58	43	62	58	43	62	15	8	23
Ingeniería, industria y construcción	129	23	102	106	84	18	106	84	18	22	5	27
Agricultura	216	26	178	190	157	21	190	157	21	33	5	38
Salud y servicios sociales	254	190	215	64	55	160	64	55	160	9	30	39
Servicios	13	3	8	10	7	1	10	7	1	3	2	5
No declarada	62	43	49	19	16	33	19	16	33	3	10	13
Municipio Monte Plata	1,185	728	976	457	374	602	457	374	602	83	126	209
Educación	501	393	422	108	91	331	108	91	331	17	62	79
Humanidades y artes	80	57	64	23	19	45	23	19	45	4	12	16
Ciencias sociales, educación comercial y derecho	357	188	289	169	137	152	169	137	152	4	36	68
Ciencias	41	18	32	23	17	15	23	17	15	6	3	9
Ingeniería, industria y construcción	52	9	42	43	34	8	43	34	8	9	1	10
Agricultura	69	7	57	62	50	7	62	50	7	12	0	12
Salud y servicios sociales	64	46	52	18	16	36	18	16	36	2	10	12
Servicios	6	2	5	4	4	1	4	4	1	0	1	1
No declarada	15	8	13	7	6	7	7	6	7	1	1	2
Monte Plata	917	557	837	360	325	512	360	325	512	35	45	80
Educación	384	294	352	90	81	271	90	81	271	9	23	32
Humanidades y artes	58	41	52	17	14	38	17	14	38	3	3	6
Ciencias sociales, educación comercial y derecho	279	152	253	127	115	138	127	115	138	12	14	26
Ciencias	27	11	24	16	14	10	16	14	10	2	1	3
Ingeniería, industria y construcción	44	9	40	35	32	8	35	32	8	3	1	4
Agricultura	54	5	49	49	44	5	49	44	5	5	0	5
Salud y servicios sociales	52	36	49	16	15	34	16	15	34	1	2	3
Servicios	6	4	5	4	4	1	4	4	1	1	1	1
No declarada	13	7	13	6	6	7	6	6	7	0	0	0
Don Juan (D.M.)	126	75	94	51	35	59	51	35	59	16	16	32
Educación	50	43	37	7	4	33	7	4	33	3	10	13
Humanidades y artes	14	10	9	4	3	6	4	3	6	1	4	5
Ciencias sociales, educación comercial y derecho	34	15	30	19	17	13	19	17	13	2	2	4
Ciencias	8	4	6	4	2	4	4	2	4	2	0	2
Ingeniería, industria y construcción	7	0	2	7	2	0	7	2	0	5	0	5
Agricultura	10	2	8	8	6	2	8	6	2	2	0	2
Salud y servicios sociales	2	1	2	1	1	1	1	1	1	0	0	0
Servicios	0	0	0	0	0	0	0	0	0	0	0	0
No declarada	1	0	0	1	0	0	1	0	0	1	1	1

Región, provincia, municipio, distrito municipal y grupos amplios de educación terciaria	Población de 15 años y más											
	Total			Urbana			Rural					
	Hombres	Mujeres	Total	Hombres	Mujeres	Total	Hombres	Mujeres	Total	Hombres	Mujeres	
Chirino (D.M.)	76	54	32	6	26	44	16	28	28	16	28	
Educación	44	38	26	3	23	18	3	15	15	3	15	
Humanidades y artes	4	1	2	1	1	2	0	2	2	0	2	
Ciencias sociales, educación comercial y derecho	16	7	1	1	0	15	8	7	7	8	7	
Ciencias	4	3	2	1	1	2	2	0	2	2	0	
Ingeniería, industria y construcción	0	0	0	0	0	0	0	0	0	0	0	
Agricultura	2	0	0	0	0	2	2	0	2	2	0	
Salud y servicios sociales	6	5	1	0	1	5	1	4	4	1	4	
Servicios	0	0	0	0	0	0	0	0	0	0	0	
No declarada	0	0	0	0	0	0	0	0	0	0	0	
Boyá (D.M.)	66	42	13	8	5	53	16	37	37	16	37	
Educación	23	18	7	3	4	16	2	14	14	2	14	
Humanidades y artes	4	3	1	1	0	3	0	3	3	0	3	
Ciencias sociales, educación comercial y derecho	28	14	5	4	1	23	10	13	13	10	13	
Ciencias	2	2	0	0	0	2	0	2	2	0	2	
Ingeniería, industria y construcción	1	0	0	0	0	1	1	0	1	1	0	
Agricultura	3	0	0	0	0	3	3	0	3	3	0	
Salud y servicios sociales	4	4	0	0	0	4	0	4	4	0	4	
Servicios	0	0	0	0	0	0	0	0	0	0	0	
No declarada	1	1	0	0	0	1	0	1	1	0	1	
Municipio Bayaguana	716	426	651	252	399	651	38	27	27	38	27	
Educación	376	250	341	110	231	35	16	19	19	16	19	
Humanidades y artes	19	10	17	7	10	2	2	0	2	2	0	
Ciencias sociales, educación comercial y derecho	168	106	153	51	102	15	11	4	4	11	4	
Ciencias	18	6	17	11	6	1	1	0	1	1	0	
Ingeniería, industria y construcción	20	3	17	14	3	3	3	0	3	3	0	
Agricultura	59	10	55	46	9	4	3	1	4	3	1	
Salud y servicios sociales	45	34	43	11	32	2	0	2	2	0	2	
Servicios	1	0	1	1	0	0	0	0	0	0	0	
No declarada	10	7	7	1	6	3	2	1	3	2	1	
Bayaguana	716	426	651	252	399	651	38	27	27	38	27	
Educación	376	250	341	110	231	35	16	19	19	16	19	
Humanidades y artes	19	10	17	7	10	2	2	0	2	2	0	
Ciencias sociales, educación comercial y derecho	168	106	153	51	102	15	11	4	4	11	4	
Ciencias	18	6	17	11	6	1	1	0	1	1	0	
Ingeniería, industria y construcción	20	3	17	14	3	3	3	0	3	3	0	
Agricultura	59	10	55	46	9	4	3	1	4	3	1	
Salud y servicios sociales	45	34	43	11	32	2	0	2	2	0	2	
Servicios	1	0	1	1	0	0	0	0	0	0	0	
No declarada	10	7	7	1	6	3	2	1	3	2	1	

Cuadro 10, continuación...

Región, provincia, municipio, distrito municipal y grupos amplios de educación terciaria	Población de 15 años y más											
	Total		Hombres		Mujeres		Total		Urbana		Rural	
	Hombres	Mujeres	Hombres	Mujeres	Hombres	Mujeres	Total	Hombres	Mujeres	Hombres	Mujeres	
Municipio Sabana Grande de Boyá	553	357	196	536	189	347	17	7	10	7	10	
Educación	233	178	55	228	54	174	5	1	4	1	4	
Humanidades y artes	39	32	7	38	7	31	1	0	1	0	1	
Ciencias sociales, educación comercial y derecho	135	81	54	132	52	80	3	2	1	2	1	
Ciencias	22	14	8	21	7	14	1	1	0	1	0	
Ingeniería, industria y construcción	16	4	12	15	12	3	1	0	1	0	1	
Agricultura	38	2	36	35	33	2	3	3	0	3	0	
Salud y servicios sociales	56	38	18	54	18	36	2	0	2	0	2	
Servicios	1	0	1	1	1	0	0	0	0	0	0	
No declarada	13	8	5	12	5	7	1	0	1	0	1	
Sabana Grande de Boyá	524	338	186	508	179	329	16	7	9	7	9	
Educación	214	164	50	209	49	160	5	1	4	1	4	
Humanidades y artes	36	29	7	35	7	28	1	0	1	0	1	
Ciencias sociales, educación comercial y derecho	133	81	52	130	50	80	3	2	1	2	1	
Ciencias	21	14	7	20	6	14	1	1	0	1	0	
Ingeniería, industria y construcción	14	3	11	14	11	3	0	0	0	0	0	
Agricultura	38	2	36	35	33	2	3	3	0	3	0	
Salud y servicios sociales	55	38	17	53	17	36	2	0	2	0	2	
Servicios	1	0	1	1	1	0	0	0	0	0	0	
No declarada	12	7	5	11	5	6	1	0	1	0	1	
Gonzalo (D.M.)	25	16	9	24	9	15	1	0	1	0	1	
Educación	15	11	4	15	4	11	0	0	0	0	0	
Humanidades y artes	3	3	0	3	0	3	0	0	0	0	0	
Ciencias sociales, educación comercial y derecho	2	0	2	2	2	0	0	0	0	0	0	
Ciencias	1	0	1	1	1	0	0	0	0	0	0	
Ingeniería, industria y construcción	2	1	1	1	1	0	1	0	1	0	1	
Agricultura	0	0	0	0	0	0	0	0	0	0	0	
Salud y servicios sociales	1	0	1	1	1	0	0	0	0	0	0	
Servicios	0	0	0	0	0	0	0	0	0	0	0	
No declarada	1	1	0	1	0	1	0	0	0	0	0	
Majagual (D.M.)	4	3	1	4	1	3	0	0	0	0	0	
Educación	4	3	1	4	1	3	0	0	0	0	0	
Humanidades y artes	0	0	0	0	0	0	0	0	0	0	0	
Ciencias sociales, educación comercial y derecho	0	0	0	0	0	0	0	0	0	0	0	
Ciencias	0	0	0	0	0	0	0	0	0	0	0	
Ingeniería, industria y construcción	0	0	0	0	0	0	0	0	0	0	0	
Agricultura	0	0	0	0	0	0	0	0	0	0	0	
Salud y servicios sociales	0	0	0	0	0	0	0	0	0	0	0	
Servicios	0	0	0	0	0	0	0	0	0	0	0	
No declarada	0	0	0	0	0	0	0	0	0	0	0	

Región, provincia, municipio, distrito municipal y grupos amplios de educación terciaria	Población de 15 años y más											
	Total			Urbana			Rural					
	Hombres	Mujeres	Total	Hombres	Mujeres	Total	Hombres	Mujeres	Total	Hombres	Mujeres	
Municipio Yamasá	1.459	764	759	264	495	400	131	269	131	269		
Educación	720	537	454	124	330	266	59	207	59	207		
Humanidades y artes	49	24	30	15	15	19	10	9	10	9		
Ciencias sociales, educación comercial y derecho	190	98	131	62	69	59	30	29	30	29		
Ciencias	36	22	28	8	20	8	6	2	6	2		
Ingeniería, industria y construcción	30	4	23	20	3	7	6	1	6	1		
Agricultura	42	6	27	24	3	15	12	3	12	3		
Salud y servicios sociales	71	58	54	7	47	17	6	11	6	11		
Servicios	4	1	1	1	0	3	2	1	2	1		
No declarada	17	14	11	3	8	6	0	6	0	6		
Yamasá	829	536	559	199	360	270	94	176	94	176		
Educación	498	375	325	83	242	173	40	133	40	133		
Humanidades y artes	38	19	23	13	10	15	6	9	6	9		
Ciencias sociales, educación comercial y derecho	144	71	103	51	52	41	22	19	22	19		
Ciencias	29	16	23	8	15	6	5	1	5	1		
Ingeniería, industria y construcción	22	4	17	14	3	5	4	1	4	1		
Agricultura	35	4	24	21	3	11	10	1	10	1		
Salud y servicios sociales	48	36	37	7	30	11	5	6	5	6		
Servicios	4	1	1	1	0	3	2	1	2	1		
No declarada	11	10	6	1	5	5	0	5	0	5		
Los Botados (D.M.)	246	174	168	52	116	78	20	58	20	58		
Educación	157	116	103	33	70	54	8	46	8	46		
Humanidades y artes	11	5	7	2	5	4	4	0	4	0		
Ciencias sociales, educación comercial y derecho	37	23	27	10	17	10	4	6	4	6		
Ciencias	6	6	5	0	5	1	0	1	0	1		
Ingeniería, industria y construcción	6	0	4	4	0	2	2	0	2	0		
Agricultura	6	2	2	2	0	4	2	2	2	2		
Salud y servicios sociales	19	19	16	0	16	3	0	3	0	3		
Servicios	0	0	0	0	0	0	0	0	0	0		
No declarada	4	3	4	1	3	0	0	0	0	0		
Mamá Tingó (D.M.)	84	54	32	13	19	52	17	35	17	35		
Educación	65	46	26	8	18	39	11	28	11	28		
Humanidades y artes	0	0	0	0	0	0	0	0	0	0		
Ciencias sociales, educación comercial y derecho	9	4	1	1	0	8	4	4	4	4		
Ciencias	1	0	0	0	0	1	1	0	1	0		
Ingeniería, industria y construcción	2	0	2	2	0	0	0	0	0	0		
Agricultura	1	0	1	1	0	0	0	0	0	0		
Salud y servicios sociales	4	3	1	0	1	3	1	2	1	2		
Servicios	0	0	0	0	0	0	0	0	0	0		
No declarada	2	1	1	1	1	1	0	1	0	1		

Región, provincia, municipio, distrito municipal y grupos amplios de educación terciaria	Población de 15 años y más											
	Total			Urbana			Rural					
	Hombres	Mujeres	Total	Hombres	Mujeres	Total	Hombres	Mujeres	Total	Hombres	Mujeres	
Municipio Peraviño	348	240	201	54	147	147	54	147	147	54	93	
Educación	231	161	127	35	92	104	35	92	104	35	69	
Humanidades y artes	13	8	9	3	6	4	2	6	4	2	2	
Ciencias sociales, educación comercial y derecho	48	37	31	4	27	17	4	27	17	4	10	
Ciencias	11	10	7	0	7	4	1	7	4	1	3	
Ingeniería, industria y construcción	11	3	5	4	1	6	4	1	6	4	2	
Agricultura	8	1	4	4	0	4	3	0	4	3	1	
Salud y servicios sociales	18	14	12	3	9	6	1	9	6	1	5	
Servicios	1	0	0	0	0	1	1	0	1	1	0	
No declarada	7	6	6	1	5	1	0	5	1	0	1	
Peraviño	348	240	201	54	147	147	54	147	147	54	93	
Educación	231	161	127	35	92	104	35	92	104	35	69	
Humanidades y artes	13	8	9	3	6	4	2	6	4	2	2	
Ciencias sociales, educación comercial y derecho	48	37	31	4	27	17	4	27	17	4	10	
Ciencias	11	10	7	0	7	4	1	7	4	1	3	
Ingeniería, industria y construcción	11	3	5	4	1	6	4	1	6	4	2	
Agricultura	8	1	4	4	0	4	3	0	4	3	1	
Salud y servicios sociales	18	14	12	3	9	6	1	9	6	1	5	
Servicios	1	0	0	0	0	1	1	0	1	1	0	
No declarada	7	6	6	1	5	1	0	5	1	0	1	
Provincia Hato Mayor	3,115	1,939	2,939	1,096	1,843	1,76	80	1,843	1,76	80	96	
Educación	1,085	819	1,010	242	768	75	24	768	75	24	51	
Humanidades y artes	147	81	137	59	78	10	7	78	10	7	3	
Ciencias sociales, educación comercial y derecho	1,036	662	997	357	640	39	17	640	39	17	22	
Ciencias	148	70	138	69	69	10	9	69	10	9	1	
Ingeniería, industria y construcción	218	44	205	163	42	13	11	42	13	11	2	
Agricultura	130	12	125	113	12	5	5	12	5	5	0	
Salud y servicios sociales	310	235	290	71	219	20	4	219	20	4	16	
Servicios	12	3	12	9	3	0	0	3	0	0	0	
No declarada	29	13	25	13	12	4	3	12	4	3	1	
Municipio Hato Mayor	2,535	1,570	2,377	895	1,482	158	70	1,482	158	70	88	
Educación	810	608	745	181	564	65	21	564	65	21	44	
Humanidades y artes	121	66	111	48	63	10	7	63	10	7	3	
Ciencias sociales, educación comercial y derecho	905	578	870	313	557	35	14	557	35	14	21	
Ciencias	125	57	115	59	56	10	9	56	10	9	1	
Ingeniería, industria y construcción	182	37	173	138	35	9	7	35	9	7	2	
Agricultura	102	8	97	89	8	5	5	8	5	5	0	
Salud y servicios sociales	259	203	239	52	187	20	4	187	20	4	16	
Servicios	8	2	8	6	2	0	0	2	0	0	0	
No declarada	23	11	19	9	10	4	3	10	4	3	1	

Región, provincia, municipio, distrito municipal y grupos amplios de educación terciaria	Población de 15 años y más											
	Total			Urbana			Rural					
	Total	Hombres	Mujeres	Total	Hombres	Mujeres	Total	Hombres	Mujeres			
Hato Mayor	2,349	883	1,466	2,293	854	1,439	56	29	27			
Educación	729	177	552	710	169	541	19	8	11			
Humanidades y artes	109	46	63	107	44	63	2	2	0			
Ciencias sociales, educación comercial y derecho	864	307	557	852	302	550	12	5	7			
Ciencias	118	62	56	113	58	55	5	4	1			
Ingeniería, industria y construcción	172	137	35	168	134	34	4	3	1			
Agricultura	95	89	6	92	86	6	3	3	0			
Salud y servicios sociales	235	50	185	225	47	178	10	3	7			
Servicios	7	5	2	7	5	2	0	0	0			
No declarada	20	10	10	19	9	10	1	1	0			
Yerba Buena (D.M.)	56	18	38	27	9	18	29	9	20			
Educación	35	9	26	17	5	12	18	4	14			
Humanidades y artes	5	2	3	2	2	0	3	0	3			
Ciencias sociales, educación comercial y derecho	8	2	6	3	0	3	5	2	3			
Ciencias	1	1	0	0	0	0	1	1	0			
Ingeniería, industria y construcción	3	2	1	1	0	1	2	2	0			
Agricultura	0	0	0	0	0	0	0	0	0			
Salud y servicios sociales	4	2	2	4	2	2	0	0	0			
Servicios	0	0	0	0	0	0	0	0	0			
No declarada	0	0	0	0	0	0	0	0	0			
Mata Palacio (D.M.)	22	14	8	5	3	2	17	11	6			
Educación	9	5	4	2	1	1	7	4	3			
Humanidades y artes	4	4	0	0	0	0	4	4	0			
Ciencias sociales, educación comercial y derecho	1	0	1	0	0	0	1	0	1			
Ciencias	2	2	0	0	0	0	2	2	0			
Ingeniería, industria y construcción	0	0	0	0	0	0	0	0	0			
Agricultura	1	1	0	0	0	0	1	1	0			
Salud y servicios sociales	4	1	3	2	1	1	2	0	2			
Servicios	1	1	0	1	1	0	0	0	0			
No declarada	0	0	0	0	0	0	0	0	0			
Guayabo Dulce (D.M.)	108	50	58	52	29	23	56	21	35			
Educación	37	11	26	16	6	10	21	5	16			
Humanidades y artes	3	3	0	2	2	0	1	1	0			
Ciencias sociales, educación comercial y derecho	32	18	14	15	11	4	17	7	10			
Ciencias	4	3	1	2	1	1	2	2	0			
Ingeniería, industria y construcción	7	6	1	4	4	0	3	2	1			
Agricultura	6	4	2	5	3	2	1	1	0			
Salud y servicios sociales	16	3	13	8	2	6	8	1	7			
Servicios	0	0	0	0	0	0	0	0	0			
No declarada	3	2	1	0	0	0	3	2	1			

Cuadro 10, continuación...

Región, provincia, municipio, distrito municipal y grupos amplios de educación terciaria	Población de 15 años y más												
	Total			Urbana			Rural						
	Hombres	Mujeres	Total	Hombres	Mujeres	Total	Hombres	Mujeres	Total	Hombres	Mujeres		
Municipio Sabana de la Mar	417	268	403	141	262	14	8	6	141	140	14	8	6
Educación	185	145	177	37	140	8	3	5	141	13	128	3	125
Humanidades y artes	23	13	23	10	13	0	0	0	10	3	7	0	3
Ciencias sociales, educación comercial y derecho	97	66	94	29	65	3	2	1	29	23	6	2	5
Ciencias	19	12	19	7	12	0	0	0	7	5	2	0	2
Ingeniería, industria y construcción	28	4	25	21	4	3	3	0	21	3	18	3	15
Agricultura	19	3	19	16	3	0	0	0	16	3	13	0	13
Salud y servicios sociales	39	23	39	16	23	0	0	0	16	23	0	0	23
Servicios	2	1	2	1	1	0	0	0	1	1	0	0	1
No declarada	5	1	5	4	1	0	0	0	4	1	3	0	3
Sabana de la Mar	400	259	394	137	257	6	4	2	137	257	6	4	2
Educación	170	136	168	33	135	2	1	1	33	135	2	1	1
Humanidades y artes	23	13	23	10	13	0	0	0	10	3	7	0	3
Ciencias sociales, educación comercial y derecho	95	66	94	29	65	1	0	1	29	65	1	0	1
Ciencias	19	12	19	7	12	0	0	0	7	5	2	0	2
Ingeniería, industria y construcción	28	4	25	21	4	3	3	0	21	4	17	3	14
Agricultura	19	3	19	16	3	0	0	0	16	3	13	0	13
Salud y servicios sociales	39	23	39	16	23	0	0	0	16	23	0	0	23
Servicios	2	1	2	1	1	0	0	0	1	1	0	0	1
No declarada	5	1	5	4	1	0	0	0	4	1	3	0	3
Elupina Cordero de las Cañitas (D.M.)	17	9	9	4	5	8	4	4	4	5	8	4	4
Educación	15	9	9	4	5	6	2	4	4	5	6	2	4
Humanidades y artes	0	0	0	0	0	0	0	0	0	0	0	0	0
Ciencias sociales, educación comercial y derecho	2	0	2	0	0	2	0	0	0	0	2	0	2
Ciencias	0	0	0	0	0	0	0	0	0	0	0	0	0
Ingeniería, industria y construcción	0	0	0	0	0	0	0	0	0	0	0	0	0
Agricultura	0	0	0	0	0	0	0	0	0	0	0	0	0
Salud y servicios sociales	0	0	0	0	0	0	0	0	0	0	0	0	0
Servicios	0	0	0	0	0	0	0	0	0	0	0	0	0
No declarada	0	0	0	0	0	0	0	0	0	0	0	0	0
Municipio El Valle	163	101	159	60	99	4	2	2	60	99	4	2	2
Educación	90	66	88	24	64	2	0	2	24	64	2	0	2
Humanidades y artes	3	2	3	1	2	0	0	0	1	2	0	0	0
Ciencias sociales, educación comercial y derecho	34	18	33	15	18	1	1	0	15	18	1	1	0
Ciencias	4	1	4	3	1	0	0	0	3	1	2	0	1
Ingeniería, industria y construcción	8	3	7	4	3	1	1	0	4	3	1	1	0
Agricultura	9	1	9	8	1	0	0	0	8	1	7	0	7
Salud y servicios sociales	12	9	12	3	9	0	0	0	3	9	0	0	9
Servicios	2	0	2	2	0	0	0	0	2	0	0	0	0
No declarada	1	1	1	0	1	1	0	0	0	1	1	0	0

Región, provincia, municipio, distrito municipal y grupos amplios de educación terciaria	Población de 15 años y más									
	Total		Urbana		Rural		Total		Rural	
	Hombres	Mujeres	Hombres	Mujeres	Hombres	Mujeres	Hombres	Mujeres	Hombres	Mujeres
El Valle	163	101	159	60	99	4	2	2	2	2
Educación	90	66	88	24	64	2	0	0	0	2
Humanidades y artes	3	1	3	1	2	0	0	0	0	0
Ciencias sociales, educación comercial y derecho	34	18	33	15	18	1	1	1	1	0
Ciencias	4	3	4	3	1	0	0	0	0	0
Ingeniería, industria y construcción	8	5	7	4	3	1	1	1	1	0
Agricultura	9	8	9	8	1	0	0	0	0	0
Salud y servicios sociales	12	3	12	3	9	0	0	0	0	0
Servicios	2	0	2	2	0	0	0	0	0	0
No declarada	1	1	1	0	1	0	0	0	0	0

Cuadro 11 REPÚBLICA DOMINICANA: Población de 3 años y más, por sexo y asistencia escolar, según región, provincia, zona de residencia y edades simples

Región, provincia, zona de residencia y edades simples	Población de 3 años y más											
	Total				Hombres				Mujeres			
	Total	Asiste	No asiste, pero asistió	Total	Asiste	No asiste, pero asistió	Total	Asiste	No asiste, pero asistió	Total	Asiste	No asiste, pero asistió
Total	8,887,644	3,353,345	4,684,159	4,455,534	1,611,110	2,389,004	4,432,110	1,742,235	2,295,155	394,720	46,229	28,762
3	170,204	72,267	1,706	86,928	36,055	871	83,276	36,212	835	4,229	1,155	8,937
4	168,865	105,579	2,412	85,978	52,609	1,257	82,887	52,970	1,155	28,762	1,095	3,847
5	185,720	163,585	2,466	94,807	82,704	1,371	90,913	80,881	1,206	2,583	1,750	1,423
6	175,128	163,658	2,841	88,875	82,458	1,635	86,253	81,200	1,596	1,690	1,951	1,559
7	186,806	177,217	3,701	94,456	89,046	2,105	92,350	88,171	1,750	1,423	1,951	1,559
8	198,208	189,592	4,236	100,860	95,894	2,486	97,348	93,698	1,690	1,423	1,951	1,559
9	192,598	184,931	4,270	97,397	92,843	2,580	95,201	92,088	1,690	1,423	1,951	1,559
10	209,653	200,828	4,982	106,713	101,398	3,031	102,940	99,430	1,951	1,559	1,951	1,559
11	192,193	182,873	6,359	97,287	91,452	3,914	94,906	91,421	2,445	1,040	2,445	1,040
12	191,507	180,331	8,038	97,078	90,676	4,452	94,429	89,655	3,586	1,188	3,586	1,188
13	188,954	176,909	9,010	95,115	88,392	4,856	93,839	88,517	4,154	1,168	4,154	1,168
14	191,454	174,334	13,675	96,698	87,220	7,303	94,756	87,114	6,372	1,270	6,372	1,270
15	202,784	177,325	21,129	101,053	87,263	10,929	101,731	90,062	10,200	1,469	10,200	1,469
16	194,808	159,810	30,535	97,287	78,642	15,848	97,521	81,168	14,687	1,666	14,687	1,666
17	196,291	140,688	50,381	97,963	69,163	25,398	98,328	71,525	24,983	1,820	24,983	1,820
18 años y más	6,042,471	903,418	4,518,418	3,017,039	385,295	2,300,968	3,025,432	518,123	2,217,450	289,859	245,664	30,382
Urbana	6,600,300	2,562,363	3,537,894	500,043	3,239,700	1,218,418	3,360,600	1,343,945	1,770,991	245,664	30,382	17,571
3	125,806	61,367	1,341	63,098	30,605	691	61,794	30,762	650	887	816	5,661
4	123,984	84,797	1,848	63,123	42,394	961	60,861	42,403	816	2,405	1,568	1,153
5	135,979	121,826	1,834	69,022	61,346	1,018	66,957	60,480	909	2,405	1,996	1,568
6	128,577	121,032	2,111	65,038	60,807	1,202	63,539	60,225	1,287	835	986	626
7	135,860	129,538	2,709	68,333	64,775	1,513	67,527	64,763	1,496	1,568	1,568	707
8	144,032	138,339	3,022	72,916	69,663	1,735	71,116	68,676	1,287	835	986	626
9	140,397	135,306	3,100	70,700	67,704	1,840	69,697	67,602	1,401	986	626	707
10	152,387	146,517	3,554	76,947	73,464	2,153	75,440	73,053	1,401	986	626	707
11	139,842	133,592	4,546	70,274	66,447	2,749	69,568	67,145	1,797	626	707	736
12	138,627	131,092	5,742	69,608	65,391	3,131	69,019	65,701	2,611	707	736	765
13	137,592	129,435	6,341	68,509	64,023	3,406	69,083	65,412	2,935	736	765	845
14	139,867	128,565	9,344	69,743	63,564	4,986	70,124	65,001	4,358	845	984	1,051
15	147,677	131,355	13,990	72,366	63,663	7,216	75,311	67,692	6,774	984	1,051	1,051
16	143,277	120,032	20,750	70,506	58,326	10,649	72,771	61,706	10,101	984	1,051	1,051
17	145,008	107,084	35,076	70,978	51,885	17,296	74,030	55,199	17,780	1,051	1,051	1,051
18 años y más	4,521,388	742,486	3,422,586	356,316	2,197,625	314,361	2,323,763	428,125	1,716,229	179,409	179,409	179,409

Cuadro 11, continuación...

Región, provincia, zona de residencia y edades simples	Población de 3 años y más											
	Total						Hombres			Mujeres		
	Asiste	No asiste, pero asistió	Nunca asistió	Total	Asiste	No asiste, pero asistió	Nunca asistió	Total	Asiste	No asiste, pero asistió	Nunca asistió	
Rural	2,287,344	790,982	1,146,265	350,097	1,215,834	392,692	622,101	201,041	1,071,510	398,290	524,164	149,056
3	44,398	10,900	365	33,133	22,916	5,450	180	17,286	21,482	5,450	185	15,847
4	44,881	20,782	564	23,535	22,855	10,215	296	12,344	22,026	10,567	268	11,191
5	49,741	41,759	632	7,350	25,785	21,358	353	4,074	23,956	20,401	279	3,276
6	46,551	42,626	730	3,195	23,837	21,651	433	1,753	22,714	20,975	297	1,442
7	50,946	47,679	992	2,275	26,123	24,271	592	1,260	24,823	23,408	400	1,015
8	54,176	51,253	1,214	1,709	27,944	26,231	751	962	26,232	25,022	463	747
9	52,201	49,625	1,170	1,406	26,697	25,139	740	818	25,504	24,486	430	588
10	57,266	54,311	1,428	1,527	29,766	27,934	878	954	27,500	26,377	550	573
11	52,351	49,281	1,813	1,257	27,013	25,005	1,165	843	25,338	24,276	648	414
12	52,880	49,239	2,296	1,345	27,470	25,285	1,321	864	25,410	23,954	975	481
13	51,362	47,474	2,669	1,219	26,606	24,369	1,450	787	24,756	23,105	1,219	432
14	51,587	45,769	4,331	1,487	26,955	23,656	2,317	982	24,632	22,113	2,014	505
15	55,107	45,970	7,139	1,998	28,687	23,600	3,713	1,374	26,420	22,370	3,426	624
16	51,531	39,778	9,785	1,968	26,781	20,316	5,199	1,266	24,750	19,462	4,586	702
17	51,283	33,604	15,305	2,374	26,985	17,278	8,102	1,605	24,298	16,326	7,203	769
18 años y más	1,521,083	160,932	1,095,832	264,319	819,414	70,934	594,611	153,869	701,669	89,998	501,221	110,450
Región Ozama	3,137,177	1,266,176	1,689,548	181,453	1,522,208	599,031	835,416	87,761	1,614,969	667,145	854,132	93,692
3	60,131	35,131	728	24,272	30,494	17,496	361	12,637	29,637	17,635	367	11,635
4	58,760	44,979	954	12,827	29,875	22,645	485	6,745	28,885	22,334	469	6,082
5	64,673	58,664	998	5,011	32,739	29,405	551	2,783	31,934	29,259	447	2,228
6	60,890	57,493	1,109	2,288	30,695	28,830	628	1,237	30,195	28,663	481	1,051
7	64,174	61,225	1,370	1,579	32,118	30,491	759	868	32,056	30,734	611	711
8	68,180	65,562	1,531	1,087	34,447	32,960	849	638	33,733	32,602	682	449
9	66,424	64,002	1,564	858	33,453	32,051	907	495	32,971	31,951	657	363
10	71,534	68,967	1,662	905	36,024	34,524	992	508	35,510	34,443	670	397
11	65,038	62,178	2,132	728	32,681	31,002	1,233	446	32,357	31,176	899	282
12	63,934	60,612	2,643	679	31,880	30,108	1,360	412	32,054	30,504	1,283	267
13	63,398	59,810	2,906	682	31,198	29,302	1,493	403	32,200	30,508	1,413	279
14	63,869	58,967	4,186	716	31,526	28,939	2,156	431	32,343	30,028	2,030	285
15	66,927	59,938	6,147	842	32,563	28,951	3,094	518	34,364	30,987	3,053	324
16	65,767	55,530	9,321	916	32,054	26,835	4,680	539	33,713	28,695	4,641	377
17	67,295	50,333	15,972	990	32,532	24,212	7,744	576	34,763	26,121	8,228	414
18 años y más	2,166,183	402,785	1,636,325	127,073	1,037,929	171,280	808,124	58,525	1,128,254	231,505	828,201	68,548

Cuadro 11, continuación...

Región, provincia, zona de residencia y edades simples	Población de 3 años y más											
	Hombres						Mujeres					
	Total	Asiste	No asiste, pero asistió	Total	Asiste	No asiste, pero asistió	Total	Asiste	No asiste, pero asistió	Total	Asiste	No asiste, pero asistió
Urbana	2,867,921	1,155,770	1,556,949	155,202	1,385,407	545,451	765,893	74,063	1,482,514	610,319	791,056	81,139
3	54,200	32,683	666	20,851	27,455	16,283	327	10,845	26,745	16,400	339	10,006
4	52,671	41,156	838	10,677	26,837	20,742	429	5,666	25,834	20,414	409	5,011
5	58,027	52,934	867	4,226	29,318	26,517	484	2,317	28,709	26,417	383	1,909
6	54,677	51,761	969	1,947	27,547	25,939	543	1,065	27,130	25,822	426	882
7	57,499	54,971	1,202	1,326	28,695	27,317	651	727	28,804	27,654	551	599
8	61,031	58,773	1,332	926	30,759	29,474	737	548	30,272	29,299	595	378
9	59,626	57,459	1,427	740	30,026	28,786	814	426	29,600	28,673	613	314
10	64,083	61,822	1,476	785	32,204	30,893	880	431	31,879	30,929	596	354
11	58,326	55,802	1,912	612	29,264	27,792	1,099	373	29,062	28,010	813	239
12	57,211	54,231	2,378	602	28,489	26,897	1,225	367	28,722	27,334	1,153	235
13	57,095	53,913	2,581	601	28,063	26,368	1,341	354	29,032	27,545	1,240	247
14	57,346	53,053	3,678	615	28,229	25,960	1,898	371	29,117	27,093	1,780	244
15	60,338	54,229	5,384	725	29,211	26,058	2,707	446	31,127	28,171	2,677	279
16	59,470	50,436	8,253	781	28,920	24,291	4,172	457	30,550	26,145	4,081	324
17	60,921	45,937	14,154	830	29,281	21,968	6,834	479	31,640	23,969	7,320	351
18 años y más	1,995,400	376,610	1,509,832	108,958	951,109	160,166	741,752	49,191	1,044,291	216,444	768,080	59,767
Rural	269,256	110,406	132,599	26,251	136,801	53,580	69,523	13,698	132,455	56,826	63,076	12,553
3	5,931	2,448	62	3,421	3,039	1,213	34	1,792	2,892	1,235	28	1,629
4	6,089	3,823	116	2,150	3,038	1,903	56	1,079	3,051	1,920	60	1,071
5	6,646	5,730	131	785	3,421	2,888	67	466	3,225	2,842	64	319
6	6,213	5,732	140	341	3,148	2,891	85	172	3,065	2,841	55	169
7	6,675	6,254	168	253	3,423	3,174	108	141	3,252	3,080	60	112
8	7,149	6,789	199	161	3,688	3,486	112	90	3,461	3,303	87	71
9	6,798	6,543	137	118	3,427	3,265	93	69	3,371	3,278	44	49
10	7,451	7,145	186	120	3,820	3,631	112	77	3,631	3,514	74	43
11	6,712	6,376	220	116	3,417	3,210	134	73	3,295	3,166	86	43
12	6,723	6,381	265	77	3,391	3,211	135	45	3,332	3,170	130	32
13	6,303	5,897	325	81	3,135	2,934	152	49	3,168	2,963	173	32
14	6,523	5,914	508	101	3,297	2,979	258	60	3,226	2,935	250	41
15	6,589	5,709	763	117	3,352	2,893	387	72	3,237	2,816	376	45
16	6,297	5,094	1,068	135	3,134	2,544	508	82	3,163	2,550	560	53
17	6,374	4,396	1,818	160	3,251	2,244	910	97	3,123	2,152	908	63
18 años y más	170,783	26,175	126,493	18,115	86,820	11,114	66,372	9,334	83,963	15,061	60,121	8,781

Cuadro 11, continuación...

Región, provincia, zona de residencia y edades simples	Población de 3 años y más											
	Hombres						Mujeres					
	Total	Asiste	No asiste, pero asistió	Total	Asiste	No asiste, pero asistió	Total	Asiste	No asiste, pero asistió	Total	Asiste	No asiste, pero asistió
Distrito Nacional	914,090	354,412	45,138	435,119	168,085	245,840	478,971	186,327	21,194	478,971	186,327	23,944
3	15,275	10,112	5,003	7,778	5,091	75	7,497	5,021	2,612	7,497	5,021	85
4	15,094	12,303	2,568	7,676	6,176	106	7,418	6,127	1,394	7,418	6,127	117
5	16,356	15,072	1,060	8,307	7,599	125	8,049	7,473	583	8,049	7,473	99
6	15,471	14,730	504	7,892	7,505	131	7,579	7,225	256	7,579	7,225	106
7	16,180	15,570	323	8,041	7,699	168	8,139	7,871	174	8,139	7,871	119
8	17,192	16,593	233	8,626	8,281	203	8,566	8,312	142	8,566	8,312	163
9	16,901	16,338	196	8,462	8,142	209	8,439	8,196	111	8,439	8,196	158
10	18,198	17,646	188	9,116	8,781	227	9,082	8,865	108	9,082	8,865	137
11	16,701	15,977	178	8,344	7,937	317	8,357	8,040	90	8,357	8,040	229
12	16,666	15,788	195	8,355	7,877	353	8,311	7,911	125	8,311	7,911	330
13	16,479	15,585	165	8,138	7,662	385	8,341	7,923	91	8,341	7,923	344
14	16,478	15,240	172	8,178	7,504	562	8,300	7,736	112	8,300	7,736	504
15	17,565	15,766	219	8,578	7,671	777	8,987	8,095	130	8,987	8,095	803
16	17,560	15,035	248	8,538	7,248	1,146	9,022	7,787	144	9,022	7,787	1,131
17	17,947	13,883	3,803	8,736	6,730	1,872	9,211	7,153	134	9,211	7,153	1,931
18 años y más	664,027	128,774	33,625	310,354	56,182	239,184	353,673	72,592	14,988	353,673	72,592	18,637
Urbana	914,090	354,412	45,138	435,119	168,085	245,840	478,971	186,327	21,194	478,971	186,327	23,944
3	15,275	10,112	5,003	7,778	5,091	75	7,497	5,021	2,612	7,497	5,021	85
4	15,094	12,303	2,568	7,676	6,176	106	7,418	6,127	1,394	7,418	6,127	117
5	16,356	15,072	1,060	8,307	7,599	125	8,049	7,473	583	8,049	7,473	99
6	15,471	14,730	504	7,892	7,505	131	7,579	7,225	256	7,579	7,225	106
7	16,180	15,570	323	8,041	7,699	168	8,139	7,871	174	8,139	7,871	119
8	17,192	16,593	233	8,626	8,281	203	8,566	8,312	142	8,566	8,312	163
9	16,901	16,338	196	8,462	8,142	209	8,439	8,196	111	8,439	8,196	158
10	18,198	17,646	188	9,116	8,781	227	9,082	8,865	108	9,082	8,865	137
11	16,701	15,977	178	8,344	7,937	317	8,357	8,040	90	8,357	8,040	229
12	16,666	15,788	195	8,355	7,877	353	8,311	7,911	125	8,311	7,911	330
13	16,479	15,585	165	8,138	7,662	385	8,341	7,923	91	8,341	7,923	344
14	16,478	15,240	172	8,178	7,504	562	8,300	7,736	112	8,300	7,736	504
15	17,565	15,766	219	8,578	7,671	777	8,987	8,095	130	8,987	8,095	803
16	17,560	15,035	248	8,538	7,248	1,146	9,022	7,787	144	9,022	7,787	1,131
17	17,947	13,883	3,803	8,736	6,730	1,872	9,211	7,153	134	9,211	7,153	1,931
18 años y más	664,027	128,774	33,625	310,354	56,182	239,184	353,673	72,592	14,988	353,673	72,592	18,637

Cuadro 11, continuación...

Región, provincia, zona de residencia y edades simples	Población de 3 años y más											
	Total				Hombres				Mujeres			
	Total	Asiste	No asiste, pero asistió	Total	Asiste	No asiste, pero asistió	Total	Asiste	No asiste, pero asistió	Total	Asiste	No asiste, pero asistió
Rural	0	0	0	0	0	0	0	0	0	0	0	0
3	0	0	0	0	0	0	0	0	0	0	0	0
4	0	0	0	0	0	0	0	0	0	0	0	0
5	0	0	0	0	0	0	0	0	0	0	0	0
6	0	0	0	0	0	0	0	0	0	0	0	0
7	0	0	0	0	0	0	0	0	0	0	0	0
8	0	0	0	0	0	0	0	0	0	0	0	0
9	0	0	0	0	0	0	0	0	0	0	0	0
10	0	0	0	0	0	0	0	0	0	0	0	0
11	0	0	0	0	0	0	0	0	0	0	0	0
12	0	0	0	0	0	0	0	0	0	0	0	0
13	0	0	0	0	0	0	0	0	0	0	0	0
14	0	0	0	0	0	0	0	0	0	0	0	0
15	0	0	0	0	0	0	0	0	0	0	0	0
16	0	0	0	0	0	0	0	0	0	0	0	0
17	0	0	0	0	0	0	0	0	0	0	0	0
18 años y más	0	0	0	0	0	0	0	0	0	0	0	0
Provincia Santo Domingo	2,223,087	911,764	1,36,315	1,087,089	430,946	589,576	66,567	1,135,998	480,818	585,432	69,748	
3	44,856	25,019	19,269	22,716	12,405	286	10,025	22,140	12,614	282	9,244	
4	43,666	32,676	10,259	22,199	16,469	379	5,351	21,467	16,207	352	4,908	
5	48,317	43,592	3,951	24,432	21,806	426	2,200	23,885	21,786	348	1,751	
6	45,419	42,763	1,784	22,803	21,325	497	981	22,616	21,438	375	803	
7	47,994	45,655	1,256	24,077	22,792	591	694	23,917	22,863	492	562	
8	50,988	48,969	854	25,821	24,679	646	496	25,167	24,290	519	358	
9	49,523	47,664	662	24,991	23,909	698	384	24,532	23,755	499	278	
10	53,336	51,321	1,197	26,908	25,743	765	400	26,428	25,578	533	317	
11	48,337	46,201	1,586	24,337	23,065	916	356	24,000	23,136	670	194	
12	47,268	44,824	1,960	23,525	22,231	1,007	287	23,743	22,593	953	197	
13	46,919	44,225	2,177	23,060	21,640	1,108	312	23,859	22,585	1,069	205	
14	47,391	43,727	3,120	23,348	21,435	1,594	319	24,043	22,292	1,526	225	
15	49,362	44,172	4,567	23,985	21,280	2,317	388	25,377	22,892	2,250	235	
16	48,207	40,495	7,044	23,516	19,587	3,534	395	24,691	20,908	3,510	273	
17	49,348	36,450	12,169	23,796	17,482	5,872	442	25,552	18,968	6,297	287	
18 años y más	1,502,156	274,011	1,134,697	727,575	115,098	568,940	43,537	774,581	158,913	565,757	49,911	

Región, provincia, zona de residencia y edades simples	Población de 3 años y más																																																			
	Total						Hombres						Mujeres																																							
	Total	Asiste	No asiste, pero asistió	Nunca asistió	Total	Asiste	No asiste, pero asistió	Nunca asistió	Total	Asiste	No asiste, pero asistió	Nunca asistió	Total	Asiste	No asiste, pero asistió	Nunca asistió																																				
Urbana	1,953,831	801,358	1,042,409	110,064	950,288	377,366	520,053	52,869	1,003,543	423,992	522,356	57,195	38,925	22,571	11,192	15,848	8,233	19,248	11,379	7,615	254	3,837	1,432	634	450	287	229	274	151	165	173	184	190	220	224	41,130	12,553	1,629	1,071	319	169	112	71	49	43	32	32	41	45	53	63	8,781
3	38,925	22,571	506	15,848	19,677	11,192	252	8,233	19,248	11,379	7,615	254	37,577	28,853	14,566	323	4,272	18,416	14,287	292	3,837	1,432	634	450	287	229	274	151	165	173	184	190	220	224	41,130	12,553	1,629	1,071	319	169	112	71	49	43	32	32	41	45	53	63	8,781	
4	41,671	37,862	643	3,166	21,011	18,918	359	1,734	20,660	18,944	284	1,432	39,206	37,031	18,434	412	809	19,551	18,597	320	634	450	287	229	274	151	165	173	184	190	220	224	41,130	12,553	1,629	1,071	319	169	112	71	49	43	32	32	41	45	53	63	8,781			
5	41,319	39,401	915	1,003	20,654	19,618	483	553	20,665	19,783	432	287	43,839	42,180	21,193	534	406	21,706	20,987	432	450	287	229	274	151	165	173	184	190	220	224	41,130	12,553	1,629	1,071	319	169	112	71	49	43	32	32	41	45	53	63	8,781				
6	42,725	41,121	1,060	544	21,564	20,644	605	315	21,161	20,477	455	229	45,885	44,176	22,112	653	323	22,797	22,064	459	274	151	165	173	184	190	220	224	41,130	12,553	1,629	1,071	319	169	112	71	49	43	32	32	41	45	53	63	8,781							
7	41,625	39,825	1,366	434	20,920	19,855	782	283	20,705	19,970	584	151	40,545	38,443	19,020	872	242	20,411	19,423	823	165	173	184	190	220	224	41,130	12,553	1,629	1,071	319	169	112	71	49	43	32	32	41	45	53	63	8,781									
8	40,616	38,328	1,852	436	19,925	18,706	956	263	20,691	19,622	896	173	40,868	37,813	18,456	1,336	259	20,817	19,357	1,276	184	190	220	224	41,130	12,553	1,629	1,071	319	169	112	71	49	43	32	32	41	45	53	63	8,781											
9	42,773	38,463	3,804	506	20,633	18,387	1,930	316	22,140	20,076	1,874	190	41,910	35,401	17,043	3,026	313	21,528	18,358	2,950	220	224	41,130	12,553	1,629	1,071	319	169	112	71	49	43	32	32	41	45	53	63	8,781													
10	42,974	32,054	10,351	569	20,545	15,238	4,962	345	22,429	16,816	5,389	224	42,974	32,054	15,238	4,962	345	22,429	16,816	5,389	224	41,130	12,553	1,629	1,071	319	169	112	71	49	43	32	32	41	45	53	63	8,781														
11	1,331,373	247,836	1,008,204	75,333	640,755	103,984	502,568	34,203	690,618	143,852	505,636	41,130	269,256	110,406	132,599	69,523	13,698	132,455	56,826	63,076	12,553	1,629	1,071	319	169	112	71	49	43	32	32	41	45	53	63	8,781																
12	5,931	2,448	62	3,421	3,039	1,213	34	1,792	2,892	1,235	28	1,629	6,089	3,823	1,903	56	1,079	3,051	1,920	60	1,071	319	169	112	71	49	43	32	32	41	45	53	63	8,781																		
13	6,646	5,730	131	785	3,421	2,888	67	466	3,225	2,842	64	319	6,213	5,732	3,148	85	172	3,065	2,841	55	169	112	71	49	43	32	32	41	45	53	63	8,781																				
14	6,675	6,254	168	253	3,423	3,174	108	141	3,252	3,080	60	112	7,149	6,789	3,486	112	90	3,461	3,303	87	71	49	43	32	32	41	45	53	63	8,781																						
15	6,798	6,543	137	118	3,427	3,265	93	69	3,371	3,278	44	49	7,451	7,145	3,631	112	77	3,631	3,514	74	43	32	32	41	45	53	63	8,781																								
16	6,712	6,376	220	116	3,417	3,210	134	73	3,295	3,166	86	43	6,723	6,381	3,211	135	45	3,332	3,170	130	32	32	41	45	53	63	8,781																									
17	6,303	5,897	325	81	3,135	2,934	152	49	3,168	2,963	173	32	6,523	5,914	2,979	258	60	3,226	2,935	250	41	45	53	63	8,781																											
18 años y más	6,589	5,709	763	117	3,352	2,893	387	72	3,237	2,816	376	45	6,297	5,094	2,544	508	82	3,163	2,550	560	53	63	8,781																													
18 años y más	6,374	4,396	1,818	160	3,251	2,244	910	97	3,123	2,152	908	63	170,783	26,175	11,114	66,372	9,334	83,963	15,061	60,121	8,781	319	169	112	71	49	43	32	32	41	45	53	63	8,781																		
18 años y más	170,783	26,175	126,493	18,115	86,820	11,114	66,372	9,334	83,963	15,061	60,121	8,781	170,783	26,175	11,114	66,372	9,334	83,963	15,061	60,121	8,781	319	169	112	71	49	43	32	32	41	45	53	63	8,781																		

Cuadro 11, continuación...

Región, provincia, zona de residencia y edades simples	Población de 3 años y más											
	Total						Hombres			Mujeres		
	Total	Asiste	No asiste, pero asistió	Total	Asiste	No asiste, pero asistió	Total	Asiste	No asiste, pero asistió	Total	Asiste	No asiste, pero asistió
Región Cibao Norte	1,435,789	499,924	802,342	133,523	721,444	241,512	408,110	71,822	714,345	258,412	394,232	61,701
3	25,401	9,661	239	15,501	13,006	4,858	128	8,020	12,395	4,803	111	7,481
4	25,629	15,033	388	10,208	13,165	7,520	202	5,443	12,464	7,513	186	4,765
5	27,561	24,440	359	2,762	14,232	12,508	214	1,510	13,329	11,932	145	1,252
6	26,190	24,690	392	1,108	13,319	12,462	227	630	12,871	12,228	165	478
7	27,727	26,556	524	647	14,029	13,351	298	380	13,698	13,205	226	267
8	28,876	27,744	647	485	14,646	13,978	385	283	14,230	13,766	262	202
9	28,846	27,816	643	387	14,559	13,913	395	251	14,287	13,903	248	136
10	31,227	30,012	766	449	15,913	15,140	501	272	15,314	14,872	265	177
11	29,171	27,779	1,037	355	14,766	13,875	652	239	14,405	13,904	385	116
12	28,632	27,080	1,222	330	14,414	13,534	675	205	14,218	13,546	547	125
13	28,424	26,675	1,393	356	14,488	13,463	803	222	13,936	13,212	590	134
14	29,020	26,442	2,168	410	14,767	13,338	1,160	269	14,253	13,104	1,008	141
15	30,746	26,922	3,283	541	15,324	13,196	1,759	369	15,422	13,726	1,524	172
16	29,427	24,143	4,704	580	14,611	11,791	2,453	367	14,816	12,352	2,251	213
17	30,277	21,596	7,983	698	15,132	10,648	4,002	482	15,145	10,948	3,981	216
18 años y más	1,008,635	133,335	776,594	98,706	505,073	57,937	394,256	52,880	503,562	75,398	382,338	45,826
Urbana	965,930	348,150	544,770	73,010	474,890	166,354	271,117	37,419	491,040	181,796	273,653	35,591
3	17,375	7,685	184	9,506	8,874	3,873	96	4,905	8,501	3,812	88	4,601
4	17,421	11,334	293	5,794	8,883	5,653	155	3,075	8,538	5,681	138	2,719
5	18,589	16,605	240	1,744	9,549	8,452	147	950	9,040	8,153	93	794
6	17,758	16,786	274	698	9,037	8,485	155	397	8,721	8,301	119	301
7	18,490	17,700	368	422	9,290	8,820	207	263	9,200	8,880	161	159
8	19,164	18,449	411	304	9,737	9,321	243	173	9,427	9,128	168	131
9	19,239	18,577	422	240	9,676	9,264	261	151	9,563	9,313	161	89
10	20,649	19,878	490	281	10,405	9,931	317	157	10,244	9,947	173	124
11	19,269	18,388	680	201	9,668	9,119	422	127	9,601	9,269	258	74
12	18,955	17,985	779	191	9,439	8,896	429	114	9,516	9,089	350	77
13	18,529	17,445	878	206	9,410	8,786	502	122	9,119	8,659	376	84
14	19,050	17,446	1,368	236	9,542	8,666	727	149	9,508	8,780	641	87
15	20,057	17,782	1,997	278	9,835	8,606	1,047	182	10,222	9,176	950	96
16	19,487	16,296	2,876	315	9,552	7,889	1,458	205	9,935	8,407	1,418	110
17	20,268	14,787	5,100	381	9,917	7,188	2,478	251	10,351	7,599	2,622	130
18 años y más	681,630	101,007	528,410	52,213	332,076	43,405	262,473	26,198	349,554	57,602	265,937	26,015

Región, provincia, zona de residencia y edades simples	Población de 3 años y más											
	Hombres						Mujeres					
	Total	Asiste	No asiste, pero asistió	Total	Asiste	No asiste, pero asistió	Total	Asiste	No asiste, pero asistió	Total	Asiste	No asiste, pero asistió
Rural	469,859	151,774	257,572	60,513	246,554	75,158	136,993	34,403	223,305	76,616	120,579	26,110
3	8,026	1,976	55	5,995	4,132	985	32	3,115	3,894	991	23	2,880
4	8,208	3,699	95	4,414	4,282	1,867	47	2,368	3,926	1,832	48	2,046
5	8,972	7,835	119	1,018	4,683	4,056	67	560	4,289	3,779	52	458
6	8,432	7,904	118	410	4,282	3,977	72	233	4,150	3,927	46	177
7	9,237	8,856	156	225	4,739	4,531	91	117	4,498	4,325	65	108
8	9,712	9,295	236	181	4,909	4,657	142	110	4,803	4,638	94	71
9	9,607	9,239	221	147	4,883	4,649	134	100	4,724	4,590	87	47
10	10,578	10,134	276	168	5,508	5,209	184	115	5,070	4,925	92	53
11	9,902	9,391	357	154	5,098	4,756	230	112	4,804	4,635	127	42
12	9,677	9,095	443	139	4,975	4,638	246	91	4,702	4,457	197	48
13	9,895	9,230	515	150	5,078	4,677	301	100	4,817	4,553	214	50
14	9,970	8,996	800	174	5,225	4,672	433	120	4,745	4,324	367	54
15	10,689	9,140	1,286	263	5,489	4,590	712	187	5,200	4,550	574	76
16	9,940	7,847	1,828	265	5,059	3,902	995	162	4,881	3,945	833	103
17	10,009	6,809	2,883	317	5,215	3,460	1,524	231	4,794	3,349	1,359	86
18 años y más	327,005	32,328	248,184	46,493	172,997	14,532	131,783	26,682	154,008	17,796	116,401	19,811
Provincia Espailat	220,354	72,328	126,254	21,772	112,565	35,601	65,075	11,889	107,789	36,727	61,179	9,883
3	3,702	1,150	36	2,516	1,915	574	24	1,317	1,787	576	12	1,199
4	3,884	1,988	65	1,831	2,041	1,020	31	990	1,843	968	34	841
5	4,168	3,791	49	328	2,140	1,949	25	166	2,028	1,842	24	162
6	3,978	3,803	48	127	2,051	1,953	30	68	1,927	1,850	18	59
7	4,350	4,215	68	67	2,200	2,126	33	41	2,150	2,089	35	26
8	4,440	4,290	99	51	2,181	2,087	61	33	2,259	2,203	38	18
9	4,405	4,249	108	48	2,205	2,107	63	35	2,200	2,142	45	13
10	4,720	4,531	124	65	2,483	2,365	81	37	2,237	2,166	43	28
11	4,530	4,342	148	40	2,309	2,178	107	24	2,221	2,164	41	16
12	4,419	4,176	193	50	2,230	2,079	120	31	2,189	2,097	73	19
13	4,444	4,160	240	44	2,297	2,126	139	32	2,147	2,034	101	12
14	4,549	4,151	331	67	2,366	2,148	174	44	2,183	2,003	157	23
15	4,860	4,212	567	81	2,530	2,140	338	52	2,330	2,072	229	29
16	4,762	3,862	810	90	2,394	1,916	425	53	2,368	1,946	385	37
17	4,855	3,373	1,374	108	2,432	1,664	688	80	2,423	1,709	686	28
18 años y más	154,288	16,035	121,994	16,259	78,791	7,169	62,736	8,886	75,497	8,866	59,258	7,373

Cuadro 11, continuación...

Región, provincia, zona de residencia y edades simples	Población de 3 años y más																							
	Total						Hombres						Mujeres											
	Total	Asiste	No asiste, pero asistió	Total	Asiste	No asiste, pero asistió	Total	Asiste	No asiste, pero asistió	Total	Asiste	No asiste, pero asistió	Total	Asiste	No asiste, pero asistió	Total								
Urbana	99,744	34,065	57,742	7,937	49,530	16,696	28,781	4,053	50,214	17,369	28,961	3,884	1,734	706	23	1,005	901	362	18	521	833	344	5	484
3	1,825	1,131	661	147	949	864	15	70	853	538	20	295	1,858	1,708	18	54	937	897	12	28	843	811	6	26
4	1,931	1,855	41	35	976	935	20	21	955	920	21	14	2,002	1,923	51	28	990	940	30	20	1,012	983	21	8
5	1,954	1,884	48	22	971	927	27	17	983	957	21	5	2,112	2,019	70	23	1,115	1,057	47	11	997	962	23	12
6	2,034	1,942	72	20	1,062	1,001	50	11	972	941	22	9	1,963	1,856	86	21	966	900	54	12	997	956	32	9
7	1,927	1,810	95	22	994	917	61	16	933	893	34	6	1,983	1,831	126	26	1,005	932	61	12	978	899	65	14
8	2,116	1,884	205	27	1,089	961	114	14	1,027	923	91	13	2,089	1,738	321	30	1,028	849	162	17	1,061	889	159	13
9	2,234	1,608	590	36	1,099	793	282	24	1,135	815	308	12	2,202	8,487	55,935	5,780	34,476	3,768	27,815	2,893	35,726	4,719	28,120	2,887
10 años y más	120,610	38,263	68,512	13,835	63,035	18,905	36,294	7,836	57,575	19,358	32,218	5,999	1,968	444	13	1,511	1,014	212	6	796	954	232	7	715
Rural	1,968	857	32	1,170	1,069	427	18	624	990	430	14	546	2,059	2,108	21	181	1,191	1,085	10	96	1,119	1,023	11	85
3	2,310	2,095	30	73	1,114	1,056	18	40	1,084	1,039	12	33	2,198	2,360	27	32	1,224	1,191	13	20	1,195	1,169	14	12
4	2,419	2,367	48	23	1,191	1,147	31	13	1,220	1,220	17	10	2,438	2,367	48	23	1,191	1,147	31	13	1,247	1,220	17	10
5	2,451	2,365	60	26	1,234	1,180	36	18	1,217	1,185	24	8	2,451	2,365	60	26	1,234	1,180	36	18	1,217	1,185	24	8
6	2,608	2,512	54	42	1,368	1,308	34	26	1,240	1,204	20	16	2,608	2,512	54	42	1,368	1,308	34	26	1,240	1,204	20	16
7	2,496	2,400	76	20	1,247	1,177	57	13	1,249	1,223	19	7	2,496	2,400	76	20	1,247	1,177	57	13	1,249	1,223	19	7
8	2,456	2,320	107	29	1,264	1,179	66	19	1,192	1,141	41	10	2,456	2,320	107	29	1,264	1,179	66	19	1,192	1,141	41	10
9	2,517	2,350	145	22	1,303	1,209	78	16	1,214	1,141	67	6	2,517	2,350	145	22	1,303	1,209	78	16	1,214	1,141	67	6
10	2,566	2,320	205	41	1,361	1,216	113	32	1,205	1,104	92	9	2,566	2,320	205	41	1,361	1,216	113	32	1,205	1,104	92	9
11	2,744	2,328	362	54	1,441	1,179	224	38	1,303	1,149	138	16	2,744	2,328	362	54	1,441	1,179	224	38	1,303	1,149	138	16
12	2,673	2,124	489	60	1,366	1,067	263	36	1,307	1,057	226	24	2,673	2,124	489	60	1,366	1,067	263	36	1,307	1,057	226	24
13	2,621	1,765	784	72	1,333	871	406	56	1,288	894	378	16	2,621	1,765	784	72	1,333	871	406	56	1,288	894	378	16
14 años y más	84,086	7,548	66,059	10,479	44,315	3,401	34,921	5,993	39,771	4,147	31,138	4,486	84,086	7,548	66,059	10,479	44,315	3,401	34,921	5,993	39,771	4,147	31,138	4,486

Región, provincia, zona de residencia y edades simples	Población de 3 años y más												
	Total						Hombres			Mujeres			
	Total	Asiste	No asiste, pero asistió	Total	Asiste	No asiste, pero asistió	Total	Asiste	No asiste, pero asistió	Total	Asiste	No asiste, pero asistió	
Provincia Puerto Plata	304,530	102,392	168,844	33,294	50,289	86,769	18,382	52,103	82,075	149,090	52,103	82,075	14,912
3	5,333	1,795	40	3,498	919	27	1,781	876	13	2,606	876	13	1,717
4	5,420	3,010	71	2,339	1,481	31	1,251	1,529	40	2,657	1,529	40	1,088
5	6,009	5,335	91	583	2,753	58	343	2,582	33	2,855	2,582	33	240
6	5,606	5,244	87	275	2,622	56	166	2,622	31	2,762	2,622	31	109
7	5,780	5,531	106	143	2,766	62	89	2,765	44	2,863	2,765	44	54
8	6,298	6,040	144	114	3,056	78	67	2,984	66	3,097	2,984	66	47
9	6,212	5,992	134	86	3,012	87	56	2,980	47	3,057	2,980	47	30
10	6,638	6,356	176	106	3,179	122	69	3,177	54	3,268	3,177	54	37
11	6,298	5,972	237	89	2,982	143	63	2,990	94	3,110	2,990	94	26
12	6,151	5,773	285	93	2,914	145	58	2,859	140	3,034	2,859	140	35
13	6,315	5,938	287	90	2,981	169	54	2,957	118	3,111	2,957	118	36
14	6,380	5,853	442	85	3,006	244	45	2,847	198	3,085	2,847	198	40
15	6,684	5,932	605	147	2,988	296	111	2,944	309	3,289	2,944	309	36
16	6,273	5,247	877	149	2,629	448	90	2,618	429	3,106	2,618	429	59
17	6,504	4,607	1,740	157	2,372	851	112	2,235	889	3,169	2,235	889	45
18 años y más	212,629	23,767	163,522	25,340	108,608	83,952	14,027	104,021	79,570	131,338	104,021	79,570	11,313
Urbana	177,709	61,369	101,905	14,435	88,167	29,703	7,588	89,542	51,029	99,542	89,542	51,029	6,847
3	3,079	1,269	19	1,791	651	12	903	1,513	7	1,513	1,513	7	888
4	3,151	1,949	42	1,160	918	22	604	1,607	20	1,607	1,607	20	556
5	3,510	3,151	53	306	1,578	36	187	1,709	17	1,709	1,573	17	119
6	3,299	3,093	59	147	1,571	39	89	1,600	20	1,600	1,522	20	58
7	3,317	3,175	70	72	1,652	42	49	1,665	28	1,665	1,614	28	23
8	3,612	3,484	80	48	1,842	38	26	1,770	42	1,770	1,706	42	22
9	3,504	3,382	74	48	1,782	50	33	1,722	24	1,722	1,683	24	15
10	3,774	3,623	95	56	1,868	62	34	1,906	33	1,906	1,851	33	22
11	3,557	3,387	134	36	1,772	77	24	1,785	57	1,785	1,716	57	12
12	3,462	3,265	152	45	1,668	81	26	1,687	71	1,687	1,597	71	19
13	3,584	3,401	151	32	1,688	83	17	1,796	68	1,796	1,713	68	15
14	3,603	3,319	248	36	1,664	142	19	1,778	106	1,778	1,655	106	17
15	3,791	3,415	318	58	1,700	157	44	1,890	161	1,890	1,715	161	14
16	3,586	3,073	442	71	1,804	217	45	1,782	225	1,782	1,531	225	26
17	3,820	2,753	995	72	1,921	465	47	1,899	530	1,899	1,344	530	25
18 años y más	125,060	15,630	98,973	10,457	61,627	49,353	5,441	63,433	49,620	63,433	8,797	49,620	5,016

Cuadro 11, continuación...

Región, provincia, zona de residencia y edades simples	Población de 3 años y más											
	Hombres						Mujeres					
	Total	Asiste	No asiste, pero asistió	Total	Asiste	No asiste, pero asistió	Total	Asiste	No asiste, pero asistió	Total	Asiste	No asiste, pero asistió
Rural	126,821	41,023	66,939	18,859	67,273	20,586	35,893	10,794	59,548	20,437	31,046	8,065
3	2,254	526	21	1,707	1,161	268	15	878	1,093	258	6	829
4	2,269	1,061	29	1,179	1,219	563	9	647	1,050	498	20	532
5	2,499	2,184	38	277	1,353	1,175	22	156	1,146	1,009	16	121
6	2,307	2,151	28	128	1,145	1,051	17	77	1,162	1,100	11	51
7	2,463	2,356	36	71	1,265	1,205	20	40	1,198	1,151	16	31
8	2,686	2,556	64	66	1,359	1,278	40	41	1,327	1,278	24	25
9	2,708	2,610	60	38	1,373	1,313	37	23	1,335	1,297	23	15
10	2,864	2,733	81	50	1,502	1,407	60	35	1,362	1,326	21	15
11	2,741	2,585	103	53	1,416	1,311	66	39	1,325	1,274	37	14
12	2,689	2,508	133	48	1,342	1,246	64	32	1,347	1,262	69	16
13	2,731	2,537	136	58	1,416	1,293	86	37	1,315	1,244	50	21
14	2,777	2,534	194	49	1,470	1,342	102	26	1,307	1,192	92	23
15	2,893	2,517	287	89	1,494	1,288	139	67	1,399	1,229	148	22
16	2,687	2,174	435	78	1,363	1,087	231	45	1,324	1,087	204	33
17	2,684	1,854	745	85	1,414	963	386	65	1,270	891	359	20
18 años y más	87,569	8,137	64,549	14,883	46,981	3,796	34,599	8,586	40,588	4,341	29,950	6,297
Provincia Santiago	910,905	325,204	507,244	78,457	453,439	155,622	256,266	41,551	457,466	169,582	250,978	36,906
3	16,366	6,716	163	9,487	8,364	3,365	77	4,922	8,002	3,351	86	4,565
4	16,325	10,035	252	6,038	8,361	5,019	140	3,202	7,964	5,016	112	2,836
5	17,384	15,314	219	1,851	8,938	7,806	131	1,001	8,446	7,508	88	850
6	16,606	15,643	257	706	8,424	7,887	141	396	8,182	7,756	116	310
7	17,597	16,810	350	437	8,912	8,459	203	250	8,685	8,351	147	187
8	18,138	17,414	404	320	9,264	8,835	246	183	8,874	8,579	158	137
9	18,229	17,575	401	253	9,199	8,794	245	160	9,030	8,781	156	93
10	19,869	19,125	466	278	10,060	9,596	298	166	9,809	9,529	168	112
11	18,343	17,465	652	226	9,269	8,715	402	152	9,074	8,750	250	74
12	18,062	17,131	744	187	9,067	8,541	410	116	8,995	8,590	334	71
13	17,665	16,577	866	222	8,987	8,356	495	136	8,678	8,221	371	86
14	18,091	16,438	1,395	258	9,106	8,184	742	180	8,985	8,254	653	78
15	19,202	16,778	2,111	313	9,399	8,068	1,125	206	9,803	8,710	986	107
16	18,392	15,034	3,017	341	9,050	7,246	1,580	224	9,342	7,788	1,437	117
17	18,918	13,616	4,869	433	9,365	6,612	2,463	290	9,553	7,004	2,406	143
18 años y más	641,718	93,533	491,078	57,107	317,674	40,139	247,568	29,967	324,044	53,394	243,510	27,140

Región, provincia, zona de residencia y edades simples	Población de 3 años y más											
	Hombres						Mujeres					
	Total	Asiste	No asiste, pero asistió	Total	Asiste	No asiste, pero asistió	Total	Asiste	No asiste, pero asistió	Total	Asiste	No asiste, pero asistió
Urbana	688,477	252,716	385,123	50,638	337,193	119,955	191,460	25,778	351,284	132,761	193,663	24,860
3	12,562	5,710	142	6,710	6,407	2,860	66	3,481	6,155	2,850	76	3,229
4	12,445	8,254	218	3,973	6,367	4,142	120	2,105	6,078	4,112	98	1,868
5	13,221	11,771	159	1,291	6,799	6,010	96	693	6,422	5,761	63	598
6	12,679	11,985	197	497	6,401	6,017	104	280	6,278	5,968	93	217
7	13,242	12,670	257	315	6,662	6,324	145	193	6,580	6,346	112	122
8	13,550	13,042	280	228	6,905	6,603	175	127	6,645	6,439	105	101
9	13,781	13,311	300	170	6,923	6,638	184	101	6,858	6,673	116	69
10	14,763	14,236	325	202	7,422	7,102	208	112	7,341	7,134	117	90
11	13,678	13,059	474	145	6,834	6,447	295	92	6,844	6,612	179	53
12	13,530	12,864	541	125	6,698	6,328	294	76	6,832	6,536	247	49
13	13,018	12,234	632	152	6,628	6,181	358	89	6,390	6,053	274	63
14	13,464	12,296	994	174	6,712	6,070	524	118	6,752	6,226	470	56
15	14,150	12,483	1,474	193	6,845	5,945	776	124	7,305	6,538	698	69
16	13,812	11,485	2,113	214	6,720	5,498	1,079	143	7,092	5,987	1,034	71
17	14,214	10,426	3,515	273	6,897	4,986	1,731	180	7,317	5,440	1,784	93
18 años y más	486,368	76,890	373,502	35,976	235,973	32,804	185,305	17,864	250,395	44,086	188,197	18,112
Rural	222,428	72,488	122,121	27,819	116,246	35,667	64,806	15,773	106,182	36,821	57,315	12,046
3	3,804	1,006	21	2,777	1,957	505	11	1,441	1,847	501	10	1,336
4	3,880	1,781	34	2,065	1,994	877	20	1,097	1,886	904	14	968
5	4,163	3,543	60	560	2,139	1,796	35	308	2,024	1,747	25	252
6	3,927	3,658	60	209	2,023	1,870	37	116	1,904	1,788	23	93
7	4,355	4,140	93	122	2,250	2,135	58	57	2,105	2,005	35	65
8	4,588	4,372	124	92	2,359	2,232	71	56	2,229	2,140	53	36
9	4,448	4,264	101	83	2,276	2,156	61	59	2,172	2,108	40	24
10	5,106	4,889	141	76	2,638	2,494	90	54	2,468	2,395	51	22
11	4,665	4,406	178	81	2,435	2,268	107	60	2,230	2,138	71	21
12	4,532	4,267	203	62	2,369	2,213	116	40	2,163	2,054	87	22
13	4,647	4,343	234	70	2,359	2,175	137	47	2,288	2,168	97	23
14	4,627	4,142	401	84	2,394	2,114	218	62	2,233	2,028	183	22
15	5,052	4,295	637	120	2,554	2,123	349	82	2,498	2,172	288	38
16	4,580	3,549	904	127	2,330	1,748	501	81	2,250	1,801	403	46
17	4,704	3,190	1,354	160	2,468	1,626	732	110	2,236	1,564	622	50
18 años y más	155,350	16,643	117,576	21,131	81,701	7,335	62,263	12,103	73,649	9,308	55,313	9,028

Cuadro 11, continuación...

Región, provincia, zona de residencia y edades simples	Población de 3 años y más											
	Total				Hombres				Mujeres			
	Total	Asiste	No asiste, pero asistió	Total	Asiste	No asiste, pero asistió	Total	Asiste	No asiste, pero asistió	Total	Asiste	No asiste, pero asistió
Región Cibao Sur	671,595	247,211	354,533	69,851	343,501	119,956	184,810	38,735	328,094	127,255	169,723	31,116
3	12,159	4,037	81	8,041	6,290	2,044	43	4,203	5,869	1,993	38	3,838
4	12,635	6,845	164	5,626	6,390	3,362	85	2,943	6,245	3,483	79	2,683
5	13,529	12,199	136	1,194	6,991	6,283	67	641	6,538	5,916	69	553
6	12,831	12,174	178	479	6,667	6,283	112	272	6,164	5,891	66	207
7	13,883	13,346	234	303	7,112	6,824	133	155	6,771	6,522	101	148
8	14,645	14,105	294	246	7,618	7,289	185	144	7,027	6,816	109	102
9	14,357	13,851	297	209	7,277	6,996	166	115	7,080	6,855	131	94
10	15,731	15,158	356	217	8,078	7,718	227	133	7,653	7,440	129	84
11	14,733	14,092	462	179	7,668	7,220	306	142	7,065	6,872	156	37
12	14,833	14,029	617	187	7,554	7,075	360	119	7,279	6,954	257	68
13	14,393	13,498	700	195	7,258	6,748	383	127	7,135	6,750	317	68
14	14,986	13,665	1,072	249	7,559	6,822	584	153	7,427	6,843	488	96
15	16,132	14,021	1,829	282	8,113	6,952	976	185	8,019	7,069	853	97
16	15,058	12,366	2,395	297	7,664	6,183	1,291	190	7,394	6,183	1,104	107
17	15,411	10,973	4,091	347	7,754	5,367	2,151	236	7,657	5,606	1,940	111
18 años y más	456,279	62,852	341,627	51,800	233,508	26,790	177,741	28,977	222,771	36,062	163,886	22,823
Urbana	360,987	140,796	190,340	29,851	178,611	67,245	95,828	15,538	182,376	73,551	94,512	14,313
3	6,668	2,840	44	3,784	3,417	1,441	28	1,948	3,251	1,399	16	1,836
4	6,812	4,238	95	2,479	3,394	2,051	48	1,295	3,418	2,187	47	1,184
5	7,389	6,739	77	573	3,804	3,485	35	284	3,585	3,254	42	289
6	7,015	6,670	107	238	3,633	3,427	65	141	3,382	3,243	42	97
7	7,468	7,209	111	148	3,828	3,692	62	74	3,640	3,517	49	74
8	7,795	7,520	155	120	3,985	3,822	94	69	3,810	3,698	61	51
9	7,684	7,448	156	80	3,885	3,748	88	49	3,799	3,700	68	31
10	8,364	8,069	183	112	4,249	4,072	111	66	4,115	3,997	72	46
11	7,954	7,648	221	85	4,033	3,813	153	67	3,921	3,835	68	18
12	7,930	7,524	340	66	4,021	3,778	201	42	3,909	3,746	139	24
13	7,656	7,239	331	86	3,816	3,580	182	54	3,840	3,659	149	32
14	8,086	7,475	492	119	4,077	3,744	265	68	4,009	3,731	227	51
15	8,552	7,692	757	103	4,214	3,746	399	69	4,338	3,946	358	34
16	7,972	6,714	1,140	118	4,026	3,343	608	75	3,946	3,371	532	43
17	8,263	6,207	1,901	155	4,042	2,950	994	98	4,221	3,257	907	57
18 años y más	245,379	39,564	184,230	21,585	120,187	16,553	92,495	11,139	125,192	23,011	91,735	10,446

Región, provincia, zona de residencia y edades simples	Población de 3 años y más											
	Total						Hombres			Mujeres		
	Total	Asiste	No asiste, pero asistió	Total	Asiste	No asiste, pero asistió	Total	Asiste	No asiste, pero asistió	Total	Asiste	No asiste, pero asistió
Rural	310,608	106,415	164,193	40,000	164,890	52,711	88,982	23,197	145,718	53,704	75,211	16,803
3	5,491	1,197	37	4,257	2,873	603	15	2,255	2,618	594	22	2,002
4	5,823	2,607	69	3,147	2,996	1,311	37	1,648	2,827	1,296	32	1,499
5	6,140	5,460	59	621	3,187	2,798	32	357	2,953	2,662	27	264
6	5,816	5,504	71	241	3,034	2,856	47	131	2,782	2,648	24	110
7	6,415	6,137	123	155	3,284	3,132	71	81	3,131	3,005	52	74
8	6,850	6,585	139	126	3,633	3,467	91	75	3,217	3,118	48	51
9	6,673	6,403	141	129	3,392	3,248	78	66	3,281	3,155	63	63
10	7,367	7,089	173	105	3,829	3,646	116	67	3,538	3,443	57	38
11	6,779	6,444	241	94	3,635	3,407	153	75	3,144	3,037	88	19
12	6,903	6,505	277	121	3,533	3,297	159	77	3,370	3,208	118	44
13	6,737	6,259	369	109	3,442	3,168	201	73	3,295	3,091	168	36
14	6,900	6,190	580	130	3,482	3,078	319	85	3,418	3,112	261	45
15	7,580	6,329	1,072	179	3,899	3,206	577	116	3,681	3,123	495	63
16	7,086	5,652	1,255	179	3,638	2,840	683	115	3,448	2,812	572	64
17	7,148	4,766	2,190	192	3,712	2,417	1,157	138	3,436	2,349	1,033	54
18 años y más	210,900	23,288	157,397	30,215	113,321	10,237	85,246	17,838	97,579	13,051	72,151	12,377
Provincia La Vega	372,720	129,614	201,864	41,242	190,738	63,174	104,492	23,072	181,982	66,440	97,372	18,170
3	6,757	2,272	49	4,436	3,502	1,146	26	2,330	3,255	1,126	23	2,106
4	6,995	3,807	86	3,102	3,504	1,858	42	1,604	3,491	1,949	44	1,498
5	7,347	6,569	75	703	3,794	3,388	38	368	3,553	3,181	37	335
6	6,870	6,498	93	279	3,573	3,344	64	165	3,297	3,154	29	114
7	7,435	7,104	136	195	3,802	3,631	79	92	3,633	3,473	57	103
8	7,865	7,527	177	161	4,074	3,878	110	86	3,791	3,649	67	75
9	7,899	7,566	193	140	3,993	3,812	103	78	3,906	3,754	90	62
10	8,591	8,253	205	133	4,377	4,170	126	81	4,214	4,083	79	52
11	7,940	7,549	271	120	4,119	3,851	170	98	3,821	3,698	101	22
12	7,867	7,402	354	111	4,012	3,742	206	64	3,855	3,660	148	47
13	7,705	7,161	414	130	3,919	3,596	237	86	3,786	3,565	177	44
14	8,142	7,368	630	144	4,096	3,672	333	91	4,046	3,696	297	53
15	8,642	7,389	1,073	180	4,282	3,578	593	111	4,360	3,811	480	69
16	8,207	6,603	1,419	185	4,176	3,272	786	118	4,031	3,331	633	67
17	8,482	5,858	2,411	213	4,297	2,900	1,255	142	4,185	2,958	1,156	71
18 años y más	255,976	30,688	194,278	31,010	131,218	13,336	100,324	17,558	124,758	17,352	93,954	13,452

Cuadro 11, continuación...

Región, provincia, zona de residencia y edades simples	Población de 3 años y más																					
	Total						Hombres						Mujeres									
	Total	Asiste	No asiste, pero asistió	Nunca asistió	Total	Asiste	No asiste, pero asistió	Nunca asistió	Total	Asiste	No asiste, pero asistió	Nunca asistió	Total	Asiste	No asiste, pero asistió	Nunca asistió						
Urbana	174,599	64,406	94,370	15,823	86,210	31,007	46,867	8,336	88,389	33,399	47,503	7,487	3,316	1,425	27	1,864	1,712	719	1,604	706	11	887
3	3,332	2,063	45	1,224	1,639	984	22	633	1,693	1,079	23	591	3,604	3,235	37	332	1,842	1,661	1,762	1,574	16	172
4	3,315	3,140	51	124	1,717	1,596	36	85	1,598	1,544	15	39	3,534	3,387	58	89	1,806	1,732	1,728	1,655	23	50
5	3,754	3,588	88	78	1,886	1,798	52	36	1,868	1,790	36	42	3,708	3,563	92	53	1,888	1,799	1,820	1,764	36	20
6	3,965	3,809	90	66	1,977	1,888	51	38	1,988	1,921	39	28	3,775	3,613	111	51	1,890	1,778	1,885	1,835	42	8
7	3,667	3,451	182	34	1,891	1,764	107	20	1,776	1,687	75	14	3,603	3,367	178	58	1,821	1,685	1,872	1,682	77	23
8	3,844	3,514	263	67	1,967	1,795	134	38	1,877	1,719	129	29	3,979	3,514	397	68	1,917	1,661	2,062	1,853	183	26
9	3,814	3,143	595	76	1,929	1,556	323	50	1,885	1,587	272	26	3,971	2,903	984	84	1,967	1,398	2,004	1,505	466	33
10	119,418	16,691	91,172	11,555	58,361	7,193	45,112	6,056	61,057	9,498	46,060	5,499	198,121	65,208	107,494	25,419	104,528	32,167	93,593	33,041	49,869	10,683
11	3,441	847	22	2,572	1,790	427	10	1,353	1,651	420	12	1,219	3	847	22	2,572	1,790	427	1,651	420	12	1,219
12	3,663	1,744	41	1,878	1,865	874	20	971	1,798	870	21	907	3,743	3,334	38	371	1,952	1,727	1,791	1,607	21	163
13	3,555	3,358	42	155	1,856	1,748	28	80	1,699	1,610	14	75	3,901	3,717	78	106	1,996	1,899	1,905	1,818	34	53
14	4,111	3,939	89	83	2,188	2,080	58	50	1,923	1,859	31	33	4,191	4,003	101	87	2,105	2,013	2,086	1,990	54	42
15	4,626	4,444	115	67	2,400	2,282	75	43	2,226	2,162	40	24	4,165	3,936	160	69	2,229	2,073	1,936	1,863	59	14
16	4,200	3,951	172	77	2,121	1,978	99	44	2,079	1,973	73	33	4,102	3,794	236	72	2,098	1,911	2,004	1,883	100	21
17	4,298	3,854	367	77	2,129	1,877	199	53	2,169	1,977	168	24	4,663	3,875	676	112	2,365	1,917	2,298	1,958	297	43
18 años y más	4,393	3,460	824	109	2,247	1,716	463	68	2,146	1,744	361	41	4,511	2,955	1,427	129	2,330	1,502	2,181	1,453	690	38
18 años y más	136,558	13,997	103,106	19,455	72,857	6,143	55,212	11,502	63,701	7,854	47,894	7,953										

Región, provincia, zona de residencia y edades simples	Población de 3 años y más											
	Total						Hombres			Mujeres		
	Total	Asiste	No asiste, pero asistió	Nunca asistió	Total	Asiste	No asiste, pero asistió	Nunca asistió	Total	Asiste	No asiste, pero asistió	Nunca asistió
Provincia Sánchez Ramírez	143,020	56,151	72,161	14,708	74,036	27,138	38,616	8,282	68,984	29,013	33,545	6,426
3	2,518	754	11	1,753	1,274	382	2	890	1,244	372	9	863
4	2,668	1,366	36	1,266	1,349	648	22	679	1,319	718	14	587
5	2,959	2,730	32	197	1,514	1,380	19	115	1,445	1,350	13	82
6	2,860	2,741	41	78	1,491	1,427	27	37	1,369	1,314	14	41
7	3,102	3,017	41	44	1,585	1,535	23	27	1,517	1,482	18	17
8	3,257	3,153	59	45	1,700	1,625	40	35	1,557	1,528	19	10
9	3,100	3,012	51	37	1,556	1,499	32	25	1,544	1,513	19	12
10	3,434	3,319	75	40	1,755	1,678	54	23	1,679	1,641	21	17
11	3,213	3,109	82	22	1,672	1,593	62	17	1,541	1,516	20	5
12	3,188	3,031	122	35	1,647	1,548	72	27	1,541	1,483	50	8
13	3,103	2,965	112	26	1,547	1,480	51	16	1,556	1,485	61	10
14	3,195	2,945	192	58	1,590	1,448	107	35	1,605	1,497	85	23
15	3,543	3,146	356	41	1,844	1,625	191	28	1,699	1,521	165	13
16	3,328	2,785	486	57	1,736	1,460	239	37	1,592	1,325	247	20
17	3,354	2,472	820	62	1,705	1,204	458	43	1,649	1,268	362	19
18 años y más	96,198	15,606	69,645	10,947	50,071	6,606	37,217	6,248	46,127	9,000	32,428	4,699
Urbana	80,431	33,624	40,435	6,372	40,171	15,826	20,962	3,383	40,260	17,798	19,473	2,989
3	1,408	561	3	844	690	287	1	402	718	274	2	442
4	1,468	877	22	569	714	394	13	307	754	483	9	262
5	1,631	1,530	18	83	837	782	10	45	794	748	8	38
6	1,612	1,551	24	37	831	803	14	14	781	748	10	23
7	1,739	1,698	21	20	897	872	12	13	842	826	9	7
8	1,767	1,717	29	21	911	871	21	19	856	846	8	2
9	1,722	1,681	30	11	844	819	16	9	878	862	14	2
10	1,921	1,866	36	19	974	937	27	10	947	929	9	9
11	1,815	1,764	40	11	924	881	35	8	891	883	5	3
12	1,741	1,658	69	14	884	835	40	9	857	823	29	5
13	1,711	1,651	50	10	847	816	24	7	864	835	26	3
14	1,736	1,627	86	23	830	769	49	12	906	858	37	11
15	1,989	1,826	152	11	1,012	918	88	6	977	908	64	5
16	1,841	1,581	242	18	960	834	116	10	881	747	126	8
17	1,896	1,469	400	27	923	688	218	17	973	781	182	10
18 años y más	54,434	10,567	39,213	4,654	27,093	4,320	20,278	2,495	27,341	6,247	18,935	2,159

Cuadro 11, continuación...

Región, provincia, zona de residencia y edades simples	Población de 3 años y más																									
	Total						Hombres						Mujeres													
	Total	Asiste	No asiste, pero asistió	Nunca asistió	Total	Asiste	No asiste, pero asistió	Nunca asistió	Total	Asiste	No asiste, pero asistió	Nunca asistió	Total	Asiste	No asiste, pero asistió	Nunca asistió										
Rural	62,589	22,527	31,726	8,336	33,865	11,312	17,654	4,899	28,724	11,215	14,072	3,437	1,110	193	8	8,336	909	584	584	95	1	488	526	98	7	421
3	1,200	489	14	697	635	254	9	372	565	235	5	325	1,248	1,190	17	41	660	624	663	663	13	23	588	566	4	18
4	1,328	1,200	14	114	677	598	9	70	651	602	5	44	1,363	1,319	20	24	688	754	789	754	11	14	675	656	9	10
5	1,490	1,436	30	26	712	680	16	16	666	651	5	10	1,378	1,331	21	26	741	741	741	741	27	13	732	712	12	8
6	1,398	1,345	42	11	748	742	27	9	650	633	15	2	1,447	1,373	53	21	763	713	713	713	32	18	684	660	21	3
7	1,392	1,314	62	16	700	664	27	9	692	650	35	7	1,459	1,318	106	35	760	679	699	699	58	23	699	639	48	12
8	1,554	1,320	204	30	832	707	103	22	722	613	101	8	1,487	1,204	244	39	776	626	626	626	123	27	711	578	121	12
9	1,458	1,003	420	35	782	516	240	26	676	487	180	9	1,458	1,003	420	35	782	516	516	516	240	26	676	487	180	9
10 años y más	41,764	5,039	30,432	6,293	22,978	2,286	16,939	3,753	18,786	2,753	13,493	2,540	155,855	61,446	80,508	13,901	62,931	78,727	29,644	41,702	7,381	77,128	31,802	38,806	6,520	6,520
Provincia	2,884	1,011	21	1,852	1,514	516	15	983	1,370	495	6	899	2,972	1,672	42	1,258	856	1,537	856	856	21	660	1,435	816	21	598
Monseñor Nouel	3,223	2,900	29	294	1,683	1,515	10	158	1,540	1,385	19	136	3,101	2,935	44	122	1,603	1,512	1,512	1,512	21	70	1,498	1,423	23	52
3	3,346	3,225	57	64	1,725	1,658	31	36	1,621	1,567	26	28	3,523	3,425	58	40	1,844	1,786	1,786	1,786	35	23	1,679	1,639	23	17
4	3,358	3,273	53	32	1,728	1,685	31	12	1,630	1,588	22	20	3,358	3,273	53	32	1,728	1,685	1,685	1,685	31	12	1,630	1,588	22	20
5	3,706	3,586	76	44	1,946	1,870	47	29	1,760	1,716	29	15	3,580	3,434	109	37	1,877	1,776	1,776	1,776	74	27	1,703	1,658	35	10
6	3,778	3,596	141	41	1,895	1,785	82	28	1,883	1,811	59	13	3,585	3,372	174	39	1,792	1,672	1,672	1,672	95	25	1,793	1,700	79	14
7	3,649	3,352	250	47	1,873	1,702	144	27	1,776	1,650	106	20	3,947	3,486	400	61	1,987	1,749	1,749	1,749	192	46	1,960	1,737	208	15
8	3,523	2,978	490	55	1,752	1,451	266	35	1,771	1,527	224	20	3,575	2,643	860	72	1,752	1,451	1,451	1,451	266	35	1,771	1,527	224	20
9	3,575	2,643	860	72	1,752	1,263	438	51	1,823	1,380	422	21	104,105	16,558	77,704	9,843	52,219	6,848	40,200	40,200	5,171	51,886	9,710	37,504	4,672	4,672

Región, provincia, zona de residencia y edades simples	Población de 3 años y más											
	Total						Hombres			Mujeres		
	Total	Asiste	No asiste, pero asistió	Total	Asiste	No asiste, pero asistió	Total	Asiste	No asiste, pero asistió	Total	Asiste	No asiste, pero asistió
Urbana	105,957	42,766	55,535	7,656	20,412	27,999	3,819	22,354	27,536	3,837	22,354	27,536
3	1,944	854	14	1,076	435	11	569	419	3	507	419	3
4	2,012	1,298	28	686	673	13	355	625	15	331	625	15
5	2,154	1,974	22	158	1,042	4	79	932	18	79	932	18
6	2,088	1,979	32	77	1,028	15	42	951	17	35	951	17
7	2,195	2,124	32	39	1,088	15	22	1,036	17	17	1,036	17
8	2,274	2,215	38	21	1,153	21	14	1,062	17	7	1,062	17
9	2,254	2,204	34	16	1,130	16	7	1,101	18	9	1,101	18
10	2,478	2,394	57	27	1,247	33	18	1,147	24	9	1,147	24
11	2,364	2,271	70	23	1,154	49	16	1,117	21	7	1,117	21
12	2,522	2,415	89	18	1,246	54	13	1,236	35	5	1,236	35
13	2,342	2,221	103	18	1,148	57	12	1,194	46	6	1,194	46
14	2,506	2,334	143	29	1,180	82	18	1,226	61	11	1,226	61
15	2,584	2,352	208	24	1,167	97	21	1,299	111	3	1,299	111
16	2,317	1,990	303	24	1,137	169	15	1,180	134	9	1,180	134
17	2,396	1,835	517	44	1,152	258	30	1,244	259	14	1,244	259
18 años y más	71,527	12,306	53,845	5,376	34,733	5,040	2,588	36,794	26,740	2,788	36,794	26,740
Rural	49,898	18,680	24,973	6,245	26,497	13,703	3,562	23,401	11,270	2,683	23,401	11,270
3	940	157	7	776	499	4	414	441	3	362	441	3
4	960	374	14	572	496	8	305	464	6	267	464	6
5	1,069	926	7	136	558	6	79	511	1	57	511	1
6	1,013	956	12	45	484	6	28	495	6	17	495	6
7	1,151	1,101	25	25	600	16	14	551	9	11	551	9
8	1,249	1,210	20	19	656	14	9	593	6	10	593	6
9	1,104	1,069	19	16	575	15	5	529	4	11	529	4
10	1,228	1,192	19	17	648	14	11	580	5	6	580	5
11	1,216	1,163	39	14	658	25	11	558	14	3	558	14
12	1,256	1,181	52	23	649	28	15	607	24	8	607	24
13	1,243	1,151	71	21	644	38	13	599	33	8	599	33
14	1,143	1,018	107	18	593	62	9	550	45	9	550	45
15	1,363	1,134	192	37	702	95	25	661	97	12	661	97
16	1,206	988	187	31	615	97	20	591	90	11	591	90
17	1,179	808	343	28	600	180	21	579	163	7	579	163
18 años y más	32,578	4,252	23,859	4,467	17,486	13,095	2,583	15,092	10,764	1,884	15,092	10,764

Cuadro 11, continuación...

Región, provincia, zona de residencia y edades simples	Población de 3 años y más																	
	Total						Hombres						Mujeres					
	Total	Asiste	No asiste, pero asistió	Nunca asistió	Total	Asiste	No asiste, pero asistió	Nunca asistió	Total	Asiste	No asiste, pero asistió	Nunca asistió	Total	Asiste	No asiste, pero asistió	Nunca asistió		
Región Cibao Nordeste	590,839	208,749	320,328	61,762	302,403	100,762	166,254	35,387	288,436	107,987	154,074	26,375	288,436	107,987	154,074	26,375		
3	9,991	2,861	78	7,052	5,241	1,486	40	3,715	4,750	1,375	38	3,337	4,750	1,375	38	3,337		
4	10,281	5,057	131	5,093	5,283	2,453	64	2,766	4,998	2,604	67	2,327	4,998	2,604	67	2,327		
5	11,674	10,426	123	1,125	6,058	5,362	74	622	5,616	5,064	49	503	5,616	5,064	49	503		
6	11,288	10,698	165	425	5,673	5,353	89	231	5,615	5,345	76	194	5,615	5,345	76	194		
7	11,746	11,295	204	247	5,980	5,713	119	148	5,766	5,582	85	99	5,766	5,582	85	99		
8	12,418	12,048	205	165	6,428	6,211	136	81	5,990	5,837	69	84	5,990	5,837	69	84		
9	12,379	11,985	257	137	6,343	6,077	181	85	6,036	5,908	76	52	6,036	5,908	76	52		
10	13,574	13,096	301	177	7,000	6,686	191	123	6,574	6,410	110	54	6,574	6,410	110	54		
11	12,752	12,175	423	154	6,453	6,070	275	108	6,299	6,105	148	46	6,299	6,105	148	46		
12	12,509	11,864	495	150	6,456	6,062	293	101	6,053	5,802	202	49	6,053	5,802	202	49		
13	12,608	11,854	584	170	6,555	6,114	328	113	6,053	5,740	256	57	6,053	5,740	256	57		
14	12,843	11,726	919	198	6,660	6,006	512	142	6,183	5,720	407	56	6,183	5,720	407	56		
15	13,770	12,052	1,455	263	7,029	6,046	785	198	6,741	6,006	670	65	6,741	6,006	670	65		
16	12,805	10,384	2,204	217	6,507	5,173	1,174	160	6,298	5,211	1,030	57	6,298	5,211	1,030	57		
17	12,818	8,965	3,569	284	6,507	4,400	1,898	209	6,311	4,565	1,671	75	6,311	4,565	1,671	75		
18 años y más	407,383	52,263	309,215	45,905	208,230	21,550	160,095	26,585	199,153	30,713	149,120	19,320	199,153	30,713	149,120	19,320		
Urbana	318,266	118,888	173,269	26,109	157,721	56,331	87,132	14,258	160,545	62,557	86,137	11,851	160,545	62,557	86,137	11,851		
3	5,454	2,151	52	3,251	2,865	1,117	29	1,719	2,589	1,034	23	1,532	2,589	1,034	23	1,532		
4	5,579	3,241	75	2,263	2,877	1,609	29	1,239	2,702	1,632	46	1,024	2,702	1,632	46	1,024		
5	6,306	5,753	61	492	3,234	2,921	37	276	3,072	2,832	24	216	3,072	2,832	24	216		
6	6,075	5,803	79	193	3,035	2,893	41	101	3,040	2,910	38	92	3,040	2,910	38	92		
7	6,393	6,159	107	127	3,219	3,069	70	80	3,174	3,090	37	47	3,174	3,090	37	47		
8	6,654	6,462	107	85	3,432	3,319	73	40	3,222	3,143	34	45	3,222	3,143	34	45		
9	6,621	6,416	140	65	3,410	3,280	96	34	3,211	3,136	44	31	3,211	3,136	44	31		
10	7,331	7,094	153	84	3,738	3,577	101	60	3,593	3,517	52	24	3,593	3,517	52	24		
11	6,745	6,452	219	74	3,372	3,184	142	46	3,373	3,268	77	28	3,373	3,268	77	28		
12	6,576	6,264	248	64	3,333	3,151	141	41	3,243	3,113	107	23	3,243	3,113	107	23		
13	6,696	6,319	302	75	3,494	3,275	169	50	3,202	3,044	133	25	3,202	3,044	133	25		
14	6,863	6,355	426	82	3,473	3,176	239	58	3,390	3,179	187	24	3,390	3,179	187	24		
15	7,350	6,541	696	113	3,687	3,227	375	85	3,663	3,314	321	28	3,663	3,314	321	28		
16	6,836	5,743	994	99	3,360	2,774	522	64	3,476	2,969	472	35	3,476	2,969	472	35		
17	6,823	4,980	1,726	117	3,356	2,371	902	83	3,467	2,609	824	34	3,467	2,609	824	34		
18 años y más	219,964	33,155	167,884	18,925	107,836	13,388	84,166	10,282	112,128	19,767	83,718	8,643	112,128	19,767	83,718	8,643		

Región, provincia, zona de residencia y edades simples	Población de 3 años y más											
	Total				Hombres				Mujeres			
	Asiste	No asiste, pero asistió	Total	Nunca asistió	Asiste	No asiste, pero asistió	Total	Nunca asistió	Asiste	No asiste, pero asistió	Total	Nunca asistió
Rural	272,573	147,059	35,653	44,431	79,122	21,129	45,430	127,891	67,937	14,524	1,805	1,303
3	4,537	710	3,801	369	11	1,996	341	2,161	15	1,805	287	102
4	4,702	56	2,830	844	35	1,527	972	2,296	21	1,303	25	39
5	5,368	4,673	633	2,441	37	346	2,232	2,544	25	287	38	52
6	5,213	4,895	232	2,460	48	130	2,435	2,575	38	102	48	39
7	5,353	5,136	120	2,644	49	68	2,492	2,592	48	52	35	21
8	5,764	5,586	80	2,892	63	41	2,694	2,768	35	39	58	30
9	5,758	5,569	117	2,797	85	51	2,772	2,825	32	21	71	18
10	6,243	6,002	148	3,109	90	63	2,893	2,981	58	30	95	26
11	6,007	5,723	204	2,886	133	60	2,837	2,926	71	18	123	32
12	5,933	5,600	247	2,911	152	60	2,689	2,810	95	26	220	32
13	5,912	5,535	86	3,123	159	63	2,696	2,851	123	32	37	22
14	5,980	5,371	493	2,839	273	84	2,541	2,793	349	37	558	22
15	6,420	5,511	759	2,830	410	113	2,692	3,078	558	22	847	41
16	5,969	4,641	1,210	2,399	652	96	2,242	2,822	847	41	65,402	10,677
17	5,995	3,985	1,843	2,029	996	126	1,956	2,844	70,563	11,600	1,459	1,069
18 años y más	187,419	19,108	26,980	8,162	75,929	16,303	10,946	87,025	65,402	10,677	1,459	1,069
Provincia Duarte	274,623	100,721	27,395	48,172	75,944	15,795	52,549	134,712	70,563	11,600	1,459	1,069
3	4,549	1,494	3,013	771	22	1,554	723	2,202	20	1,459	31	239
4	4,784	2,402	2,330	1,184	21	1,261	1,218	2,318	31	1,069	28	87
5	5,359	4,804	504	2,497	23	265	2,307	2,574	28	239	33	36
6	5,171	4,903	198	2,452	37	111	2,451	2,571	33	36	34	42
7	5,522	5,334	100	2,706	55	64	2,628	2,697	33	36	36	42
8	5,913	5,720	83	2,975	76	41	2,745	2,821	34	42	36	21
9	5,749	5,565	64	2,852	84	43	2,770	2,770	36	21	40	28
10	6,297	6,092	81	3,100	84	53	2,992	3,060	40	28	66	25
11	5,938	5,663	201	2,820	135	49	2,843	2,934	66	25	84	17
12	5,794	5,497	68	2,837	145	51	2,660	2,761	84	17	109	19
13	5,709	5,363	71	2,956	166	52	2,625	2,753	109	19	175	24
14	5,888	5,399	402	3,004	227	63	2,685	2,884	175	24	292	24
15	6,165	5,389	114	2,674	370	90	2,715	3,031	292	24	466	19
16	5,950	4,827	83	3,029	574	64	2,436	2,921	466	19	659	42
17	5,884	4,243	138	2,965	844	96	2,218	2,919	659	42	68,457	8,449
18 años y más	189,951	28,026	20,387	11,436	73,081	11,938	16,590	93,496	68,457	8,449		

Cuadro 11, continuación...

Región, provincia, zona de residencia y edades simples	Población de 3 años y más											
	Total						Hombres			Mujeres		
	Total	Asiste	No asiste, pero asistió	Nunca asistió	Total	Asiste	No asiste, pero asistió	Nunca asistió	Total	Asiste	No asiste, pero asistió	Nunca asistió
Urbana	181,530	70,630	96,146	14,754	89,695	33,428	48,127	8,140	91,835	37,202	48,019	6,614
3	3,091	1,297	34	1,760	1,616	672	17	927	1,475	625	17	833
4	3,270	1,880	42	1,348	1,674	941	14	719	1,596	939	28	629
5	3,565	3,260	34	271	1,857	1,699	17	141	1,708	1,561	17	130
6	3,446	3,296	41	109	1,725	1,643	21	61	1,721	1,653	20	48
7	3,725	3,600	57	68	1,894	1,811	38	45	1,831	1,789	19	23
8	3,924	3,796	73	55	2,072	1,993	51	28	1,852	1,803	22	27
9	3,885	3,758	84	43	2,032	1,950	57	25	1,853	1,808	27	18
10	4,237	4,101	84	52	2,161	2,067	60	34	2,076	2,034	24	18
11	3,969	3,789	135	45	2,005	1,887	89	29	1,964	1,902	46	16
12	3,744	3,572	133	39	1,919	1,808	85	26	1,825	1,764	48	13
13	3,801	3,591	169	41	1,964	1,828	109	27	1,837	1,763	60	14
14	3,925	3,633	246	46	1,962	1,790	141	31	1,963	1,843	105	15
15	4,142	3,685	399	58	2,044	1,783	217	44	2,098	1,902	182	14
16	3,964	3,324	588	52	1,973	1,617	319	37	1,991	1,707	269	15
17	3,945	2,943	926	76	1,921	1,361	510	50	2,024	1,582	416	26
18 años y más	124,897	21,105	93,101	10,691	60,876	8,578	46,382	5,916	64,021	12,527	46,719	4,775
Rural	93,093	30,091	50,361	12,641	50,216	14,744	27,817	7,655	42,877	15,347	22,544	4,986
3	1,458	197	8	1,253	731	99	5	627	727	98	3	626
4	1,514	522	10	982	792	243	7	542	722	279	3	440
5	1,794	1,544	17	233	928	798	6	124	866	746	11	109
6	1,725	1,607	29	89	875	809	16	50	850	798	13	39
7	1,797	1,734	31	32	931	895	17	19	866	839	14	13
8	1,989	1,924	37	28	1,020	982	25	13	969	942	12	15
9	1,864	1,807	36	21	947	902	27	18	917	905	9	3
10	2,060	1,991	40	29	1,076	1,033	24	19	984	958	16	10
11	1,969	1,874	66	29	999	933	46	20	970	941	20	9
12	2,050	1,925	96	29	1,114	1,029	60	25	936	896	36	4
13	1,908	1,772	106	30	992	910	57	25	916	862	49	5
14	1,963	1,766	156	41	1,042	924	86	32	921	842	70	9
15	2,023	1,704	263	56	1,090	891	153	46	933	813	110	10
16	1,986	1,503	452	31	1,056	774	255	27	930	729	197	4
17	1,939	1,300	577	62	1,044	664	334	46	895	636	243	16
18 años y más	65,054	6,921	48,437	9,696	35,579	2,858	26,699	6,022	29,475	4,063	21,738	3,674

Cuadro 11, continuación...

Región, provincia, zona de residencia y edades simples	Población de 3 años y más																	
	Total						Hombres						Mujeres					
	Total	Asiste	No asiste, pero asistió	Nunca asistió	Total	Asiste	No asiste, pero asistió	Nunca asistió	Total	Asiste	No asiste, pero asistió	Nunca asistió	Total	Asiste	No asiste, pero asistió	Nunca asistió		
Provincia María Trinidad Sánchez	133,090	46,171	71,689	15,230	68,499	22,297	37,748	8,454	64,591	23,874	33,941	6,776						
3	2,363	601	12	1,750	1,250	316	8	926	1,113	285	4	824						
4	2,390	1,058	32	1,300	1,255	529	18	708	1,135	529	14	592						
5	2,739	2,448	26	265	1,392	1,237	20	135	1,347	1,211	6	130						
6	2,595	2,450	35	110	1,297	1,226	15	56	1,298	1,224	20	54						
7	2,598	2,494	44	60	1,287	1,220	29	38	1,311	1,274	15	22						
8	2,792	2,714	38	40	1,403	1,355	28	20	1,389	1,359	10	20						
9	2,757	2,677	48	32	1,393	1,338	39	16	1,364	1,339	9	16						
10	3,123	3,015	64	44	1,618	1,548	41	29	1,505	1,467	23	15						
11	2,843	2,712	85	46	1,486	1,398	53	35	1,357	1,314	32	11						
12	2,952	2,788	123	41	1,522	1,431	68	23	1,430	1,357	55	18						
13	2,973	2,790	134	49	1,521	1,422	71	28	1,452	1,368	63	21						
14	3,058	2,783	222	53	1,624	1,470	119	35	1,434	1,313	103	18						
15	3,297	2,875	350	72	1,661	1,445	167	49	1,636	1,430	183	23						
16	2,832	2,254	510	68	1,434	1,128	263	43	1,398	1,126	247	25						
17	2,962	1,964	934	64	1,528	979	500	49	1,434	985	434	15						
18 años y más	90,816	10,548	69,032	11,236	46,828	4,255	36,309	6,264	43,988	6,293	32,723	4,972						
Urbana	69,987	25,375	38,432	6,180	34,882	11,929	19,700	3,253	35,105	13,446	18,732	2,927						
3	1,177	437	11	729	643	234	7	402	534	203	4	327						
4	1,172	668	15	489	612	339	4	269	560	329	11	220						
5	1,416	1,305	10	101	708	640	9	59	708	665	1	42						
6	1,406	1,344	18	44	685	657	8	20	721	687	10	24						
7	1,388	1,341	23	24	674	644	16	14	714	697	7	10						
8	1,454	1,412	21	21	720	696	15	9	734	716	6	12						
9	1,404	1,369	24	11	701	680	18	3	703	689	6	8						
10	1,607	1,572	24	11	795	776	12	7	812	796	12	4						
11	1,427	1,362	46	19	733	693	29	11	694	669	17	8						
12	1,492	1,410	64	18	776	732	35	9	716	678	29	9						
13	1,543	1,453	68	22	767	723	30	14	776	730	38	8						
14	1,542	1,437	85	20	821	758	51	12	721	679	34	8						
15	1,660	1,476	149	35	827	732	70	25	833	744	79	10						
16	1,442	1,203	212	27	696	567	116	13	746	636	96	14						
17	1,491	1,039	433	19	754	511	227	16	737	528	206	3						
18 años y más	48,366	6,547	37,229	4,590	23,970	2,547	19,053	2,370	24,396	4,000	18,176	2,220						

Cuadro 11, continuación...

Región, provincia, zona de residencia y edades simples	Población de 3 años y más											
	Total						Hombres			Mujeres		
	Total	Asiste	No asiste, pero asistió	Nunca asistió	Total	Asiste	No asiste, pero asistió	Nunca asistió	Total	Asiste	No asiste, pero asistió	Nunca asistió
Rural	63,103	20,796	33,257	9,050	33,617	10,368	18,048	5,201	29,486	10,428	15,209	3,849
3	1,186	164	1	1,021	607	82	1	524	579	82	0	497
4	1,218	390	17	811	643	190	14	439	575	200	3	372
5	1,323	1,143	16	164	684	597	11	76	639	546	5	88
6	1,189	1,106	17	66	612	569	7	36	577	537	10	30
7	1,210	1,153	21	36	613	576	13	24	597	577	8	12
8	1,338	1,302	17	19	683	659	13	11	655	643	4	8
9	1,353	1,308	24	21	692	658	21	13	661	650	3	8
10	1,516	1,443	40	33	823	772	29	22	693	671	11	11
11	1,416	1,350	39	27	753	705	24	24	663	645	15	3
12	1,460	1,378	59	23	746	699	33	14	714	679	26	9
13	1,430	1,337	66	27	754	699	41	14	676	638	25	13
14	1,516	1,346	137	33	803	712	68	23	713	634	69	10
15	1,637	1,399	201	37	834	713	97	24	803	686	104	13
16	1,390	1,051	298	41	738	561	147	30	652	490	151	11
17	1,471	925	501	45	774	468	273	33	697	457	228	12
18 años y más	42,450	4,001	31,803	6,646	22,858	1,708	17,256	3,894	19,592	2,293	14,547	2,752
Provincia Hermanas Mirabal	87,790	29,829	49,292	8,669	44,737	14,608	25,244	4,885	43,053	15,221	24,048	3,784
3	1,380	370	8	1,002	761	203	4	554	619	167	4	448
4	1,380	753	20	607	712	379	11	322	668	374	9	285
5	1,571	1,464	6	101	832	765	4	63	739	699	2	38
6	1,581	1,532	24	25	812	782	17	13	769	750	7	12
7	1,633	1,585	29	19	871	841	17	13	762	744	12	6
8	1,690	1,652	25	13	867	844	14	9	823	808	11	4
9	1,772	1,724	36	12	903	873	21	9	869	851	15	3
10	1,800	1,753	31	16	912	882	15	15	888	871	16	1
11	1,818	1,743	62	13	896	844	42	10	922	899	20	3
12	1,684	1,603	64	17	854	805	41	8	830	798	23	9
13	1,822	1,731	74	17	959	910	38	11	863	821	36	6
14	1,792	1,635	136	21	956	863	77	16	836	772	59	5
15	1,947	1,740	180	27	1,009	882	109	18	938	858	71	9
16	1,884	1,580	275	29	974	796	155	23	910	784	120	6
17	1,824	1,348	441	35	914	664	222	28	910	684	219	7
18 años y más	62,212	7,616	47,881	6,715	31,505	3,275	24,457	3,773	30,707	4,341	23,424	2,942

Región, provincia, zona de residencia y edades simples	Población de 3 años y más											
	Total						Hombres			Mujeres		
	Total	Asiste	No asiste, pero asistió	Nunca asistió	Total	Asiste	No asiste, pero asistió	Nunca asistió	Total	Asiste	No asiste, pero asistió	Nunca asistió
Urbana	25,265	8,920	14,738	1,607	12,096	4,224	7,076	796	13,169	4,696	7,662	811
3	400	178	3	219	215	94	3	118	185	84	0	101
4	392	272	6	114	205	146	4	55	187	126	2	59
5	449	432	0	17	226	215	0	11	223	217	0	6
6	429	416	8	5	213	206	6	1	216	210	2	4
7	476	461	10	5	252	241	8	3	224	220	2	2
8	443	436	4	3	208	207	0	1	235	229	4	2
9	523	511	12	0	267	261	6	0	256	250	6	0
10	504	486	13	5	275	263	7	5	229	223	6	0
11	476	461	11	4	205	193	9	3	271	268	2	1
12	457	438	17	2	226	216	8	2	231	222	9	0
13	488	466	20	2	264	257	6	1	224	209	14	1
14	498	469	27	2	238	224	12	2	260	245	15	0
15	531	480	46	5	291	250	37	4	240	230	9	1
16	516	463	49	4	245	217	26	2	271	246	23	2
17	496	403	89	4	239	199	38	2	257	204	51	2
18 años y más	18,187	2,548	14,423	1,216	8,527	1,035	6,906	586	9,660	1,513	7,517	630
Rural	62,525	20,909	34,554	7,062	32,641	10,384	18,168	4,089	29,884	10,525	16,386	2,973
3	980	192	5	783	546	109	1	436	434	83	4	347
4	988	481	14	493	507	233	7	267	481	248	7	226
5	1,122	1,032	6	84	606	550	4	52	516	482	2	32
6	1,152	1,116	16	20	599	576	11	12	553	540	5	8
7	1,157	1,124	19	14	619	600	9	10	538	524	10	4
8	1,247	1,216	21	10	659	637	14	8	588	579	7	2
9	1,249	1,213	24	12	636	612	15	9	613	601	9	3
10	1,296	1,267	18	11	637	619	8	10	659	648	10	1
11	1,342	1,282	51	9	691	651	33	7	651	631	18	2
12	1,227	1,165	47	15	628	589	33	6	599	576	14	9
13	1,334	1,265	54	15	695	653	32	10	639	612	22	5
14	1,294	1,166	109	19	718	639	65	14	576	527	44	5
15	1,416	1,260	134	22	718	632	72	14	698	628	62	8
16	1,368	1,117	226	25	729	579	129	21	639	538	97	4
17	1,328	945	352	31	675	465	184	26	653	480	168	5
18 años y más	44,025	5,068	33,458	5,499	22,978	2,240	17,551	3,187	21,047	2,828	15,907	2,312

Cuadro 11, continuación...

Región, provincia, zona de residencia y edades simples	Población de 3 años y más											
	Total						Hombres			Mujeres		
	Total	Asiste	No asiste, pero asistió	Nunca asistió	Total	Asiste	No asiste, pero asistió	Nunca asistió	Total	Asiste	No asiste, pero asistió	Nunca asistió
Provincia Samaná	95,336	32,028	52,840	10,468	49,256	15,685	27,318	6,253	46,080	16,343	25,522	4,215
3	1,699	396	16	1,287	883	196	6	681	816	200	10	606
4	1,727	844	27	856	850	361	14	475	877	483	13	381
5	2,005	1,710	40	255	1,049	863	27	159	956	847	13	96
6	1,941	1,813	36	92	964	893	20	51	977	920	16	41
7	1,993	1,882	43	68	997	946	18	33	996	936	25	35
8	2,023	1,962	32	29	1,066	1,037	18	11	957	925	14	18
9	2,101	2,019	53	29	1,068	1,014	37	17	1,033	1,005	16	12
10	2,354	2,236	82	36	1,233	1,156	51	26	1,121	1,080	31	10
11	2,153	2,057	75	21	1,067	1,008	45	14	1,086	1,049	30	7
12	2,079	1,976	79	24	1,047	989	39	19	1,032	987	40	5
13	2,104	1,970	101	33	1,119	1,044	53	22	985	926	48	11
14	2,105	1,909	159	37	1,076	959	89	28	1,029	950	70	9
15	2,361	2,048	263	50	1,225	1,045	139	41	1,136	1,003	124	9
16	2,139	1,723	379	37	1,070	858	182	30	1,069	865	197	7
17	2,148	1,410	691	47	1,100	732	332	36	1,048	678	359	11
18 años y más	64,404	6,073	50,764	7,567	33,442	2,584	26,248	4,610	30,962	3,489	24,516	2,957
Urbana	41,484	13,963	23,953	3,568	21,048	6,750	12,229	2,069	20,436	7,213	11,724	1,499
3	786	239	4	543	391	117	2	272	395	122	2	271
4	745	421	12	312	386	183	7	196	359	238	5	116
5	876	756	17	103	443	367	11	65	433	389	6	38
6	794	747	12	35	412	387	6	19	382	360	6	16
7	804	757	17	30	399	373	8	18	405	384	9	12
8	833	818	9	6	432	423	7	2	401	395	2	4
9	809	778	20	11	410	389	15	6	399	389	5	5
10	983	935	32	16	507	471	22	14	476	464	10	2
11	873	840	27	6	429	411	15	3	444	429	12	3
12	883	844	34	5	412	395	13	4	471	449	21	1
13	864	809	45	10	499	467	24	8	365	342	21	2
14	898	816	68	14	452	404	35	13	446	412	33	1
15	1,017	900	102	15	525	462	51	12	492	438	51	3
16	914	753	145	16	446	373	61	12	468	380	84	4
17	891	595	278	18	442	300	127	15	449	295	151	3
18 años y más	28,514	2,955	23,131	2,428	14,463	1,228	11,825	1,410	14,051	1,727	11,306	1,018

Cuadro 11, continuación...

Región, provincia, zona de residencia y edades simples	Población de 3 años y más																	
	Total						Hombres						Mujeres					
	Asiste	No asiste, pero asistió	Total	Asiste	No asiste, pero asistió	Total	Asiste	No asiste, pero asistió	Total	Asiste	No asiste, pero asistió	Total	Asiste	No asiste, pero asistió	Total			
Rural	53,852	18,065	28,887	6,900	28,208	8,935	15,089	4,184	25,644	9,130	13,798	2,716	335	8	2,381			
3	913	157	12	744	492	79	4	409	421	78	8	335	8	8	267			
4	982	423	15	544	464	178	7	279	518	245	8	265	8	8	257			
5	1,129	954	23	152	606	496	16	94	523	458	7	58	7	7	51			
6	1,147	1,066	24	57	552	506	14	32	595	560	10	25	10	10	15			
7	1,189	1,125	26	38	598	573	10	15	591	552	16	23	16	16	7			
8	1,190	1,144	23	23	634	614	11	9	556	530	12	14	12	12	2			
9	1,292	1,241	33	18	658	625	22	11	634	616	11	7	11	11	6			
10	1,371	1,301	50	20	726	685	29	12	645	616	21	8	21	21	7			
11	1,280	1,217	48	15	638	597	30	11	642	620	18	4	18	18	6			
12	1,196	1,132	45	19	635	594	26	15	561	538	19	4	19	19	5			
13	1,240	1,161	56	23	620	577	29	14	620	584	27	9	27	27	8			
14	1,207	1,093	91	23	624	555	54	15	583	538	37	8	37	37	1			
15	1,344	1,148	161	35	700	583	88	29	644	565	73	6	73	73	1			
16	1,225	970	234	21	624	485	121	18	601	485	113	3	113	113	0			
17	1,257	815	413	29	658	432	205	21	599	383	208	8	208	208	0			
18 años y más	35,890	3,118	27,633	5,139	18,979	1,356	14,423	3,200	16,911	1,762	13,210	1,939	1,939	1,939	0			
Región Cibao Noroeste	371,453	121,909	191,832	57,712	194,506	59,584	101,153	33,769	176,947	62,325	90,679	23,943	23,943	23,943	0			
3	6,816	2,083	50	4,683	3,467	1,028	22	2,417	3,349	1,055	28	2,266	28	28	0			
4	6,593	3,399	82	3,112	3,387	1,682	49	1,656	3,206	1,717	33	1,456	33	33	0			
5	6,958	5,914	72	972	3,528	2,974	45	509	3,430	2,940	27	463	27	27	0			
6	6,580	5,970	101	509	3,421	3,078	65	278	3,159	2,892	36	231	36	36	0			
7	7,542	7,038	142	362	3,829	3,527	78	224	3,713	3,511	64	138	64	64	0			
8	8,205	7,760	160	285	4,266	4,021	98	147	3,939	3,739	62	138	62	62	0			
9	7,868	7,518	140	210	3,966	3,769	83	114	3,902	3,749	57	96	57	57	0			
10	8,321	7,836	208	277	4,306	3,989	133	184	4,015	3,847	75	93	75	75	0			
11	7,872	7,452	217	203	3,980	3,713	138	129	3,892	3,739	79	74	79	79	0			
12	7,924	7,349	335	240	4,166	3,817	191	158	3,758	3,532	144	82	144	144	0			
13	7,862	7,258	364	240	4,007	3,638	211	158	3,855	3,620	153	82	153	153	0			
14	8,136	7,240	646	250	4,216	3,694	369	153	3,920	3,546	277	97	277	277	0			
15	8,727	7,390	985	352	4,539	3,757	535	247	4,188	3,633	450	105	450	450	0			
16	8,042	6,356	1,345	341	4,129	3,122	784	223	3,913	3,234	561	118	561	561	0			
17	8,246	5,478	2,198	570	4,297	2,756	1,158	383	3,949	2,722	1,040	187	1,040	1,040	0			
18 años y más	255,761	25,868	184,787	45,106	135,002	11,019	97,194	26,789	120,759	14,849	87,593	18,317	18,317	18,317	0			

Cuadro 11, continuación...

Región, provincia, zona de residencia y edades simples	Población de 3 años y más																						
	Total						Hombres						Mujeres										
	Total	Asiste	No asiste, pero asistió	Total	Asiste	No asiste, pero asistió	Total	Asiste	No asiste, pero asistió	Total	Asiste	No asiste, pero asistió	Total	Asiste	No asiste, pero asistió	Total	Asiste	No asiste, pero asistió					
Urbana	238,766	83,217	126,396	29,153	121,293	40,221	64,788	16,284	117,473	42,996	61,608	12,889	4,432	1,579	2,812	784	20	1,455	2,173	795	21	1,357	
3	4,277	2,447	1,768	1,204	2,205	1,204	36	965	2,072	1,243	26	803	4,547	4,031	474	1,994	31	246	2,276	2,037	11	228	
4	4,375	4,056	256	256	2,296	2,115	44	137	2,079	1,941	19	119	4,867	4,627	162	2,325	38	98	2,406	2,302	40	64	
5	5,241	5,006	90	145	2,738	2,614	53	71	2,503	2,392	37	74	5,161	4,994	86	2,481	49	44	2,587	2,513	32	42	
6	5,394	5,146	123	125	2,769	2,618	75	76	2,625	2,528	48	49	5,137	4,937	77	2,464	72	48	2,553	2,473	51	29	
7	5,082	4,776	196	110	2,605	2,434	108	63	2,477	2,342	88	47	5,208	4,868	233	2,395	138	61	2,614	2,473	95	46	
8	5,364	4,863	386	115	2,747	2,457	220	70	2,617	2,406	166	45	5,711	4,976	577	2,543	327	99	2,742	2,433	250	59	
9	5,193	4,259	782	152	2,619	2,069	452	98	2,574	2,190	330	54	5,305	3,764	1,292	1,864	663	159	2,619	1,900	629	90	
10	163,472	18,888	122,227	22,357	82,916	7,860	62,462	12,594	80,556	11,028	59,765	9,763	132,687	38,692	65,436	19,363	36,365	17,485	59,474	19,329	29,071	11,074	
11	2,384	504	9	1,871	1,208	244	2	962	1,176	260	7	909	2,316	952	1,344	478	13	691	1,134	474	7	653	
12	2,411	1,883	30	498	1,257	980	14	263	1,154	903	16	235	2,205	1,914	253	963	21	141	1,080	951	17	112	
13	2,675	2,411	64	200	1,368	1,202	40	126	1,307	1,209	24	74	2,964	2,754	70	1,407	45	76	1,436	1,347	25	64	
14	2,707	2,524	59	124	1,392	1,288	34	70	1,315	1,236	25	54	2,927	2,690	85	1,371	58	108	1,390	1,319	27	44	
15	2,735	2,515	94	126	1,396	1,249	66	81	1,339	1,266	28	45	2,842	2,573	139	1,383	83	95	1,281	1,190	56	35	
16	2,654	2,390	131	133	1,413	1,243	73	97	1,241	1,147	58	36	2,772	2,377	260	1,237	149	83	1,303	1,140	111	52	
17	3,016	2,414	408	194	1,570	1,214	208	148	1,446	1,200	200	46	2,849	2,097	563	1,053	332	125	1,339	1,044	231	64	
18 años y más	2,941	1,714	906	321	1,611	892	495	224	1,330	1,044	411	97	92,289	6,980	62,560	3,159	34,732	14,195	40,203	3,821	27,828	8,554	
18 años y más	92,289	6,980	62,560	22,749	52,086	3,159	34,732	14,195	40,203	3,821	27,828	8,554											

Región, provincia, zona de residencia y edades simples	Población de 3 años y más											
	Total				Hombres				Mujeres			
	Total	Asiste	No asiste, pero asistió	Nunca asistió	Total	Asiste	No asiste, pero asistió	Nunca asistió	Total	Asiste	No asiste, pero asistió	Nunca asistió
Provincia Dajabón	60,380	21,276	31,151	7,953	31,174	10,504	16,319	4,351	29,206	10,772	14,832	3,602
3	1,185	539	7	639	599	277	5	317	586	262	2	322
4	1,138	740	12	386	600	383	5	212	538	357	7	174
5	1,230	1,089	10	131	618	540	6	72	612	549	4	59
6	1,177	1,101	15	61	617	570	9	38	560	531	6	23
7	1,375	1,290	24	61	689	640	11	38	686	650	13	23
8	1,488	1,408	34	46	750	708	22	20	738	700	12	26
9	1,435	1,385	24	26	717	689	12	16	718	696	12	10
10	1,519	1,434	32	53	777	725	20	32	742	709	12	21
11	1,395	1,339	24	32	674	649	12	13	721	690	12	19
12	1,369	1,266	52	51	702	641	32	29	667	625	20	22
13	1,463	1,351	63	49	746	673	38	35	717	678	25	14
14	1,423	1,265	94	64	738	654	51	33	685	611	43	31
15	1,626	1,417	146	63	855	739	74	42	771	678	72	21
16	1,549	1,254	232	63	797	634	122	41	752	620	110	22
17	1,427	985	346	96	750	516	174	60	677	469	172	36
18 años y más	39,581	3,413	30,036	6,132	20,545	1,466	15,726	3,353	19,036	1,947	14,310	2,779
Urbana	36,107	13,399	19,232	3,476	17,965	6,489	9,699	1,777	18,142	6,910	9,533	1,699
3	696	373	6	317	356	194	4	158	340	179	2	159
4	680	495	4	181	362	258	2	102	318	237	2	79
5	710	652	6	52	346	312	3	31	364	340	3	21
6	738	706	9	23	412	388	7	17	326	318	2	6
7	808	767	13	28	414	391	4	19	394	376	9	9
8	875	828	18	29	426	399	13	14	449	429	5	15
9	875	846	18	11	436	419	10	7	439	427	8	4
10	905	862	19	24	440	417	12	11	465	445	7	13
11	827	798	13	16	398	389	4	5	429	409	9	11
12	788	740	22	26	387	366	12	9	401	374	10	17
13	880	823	41	16	427	395	23	9	453	428	18	7
14	871	800	48	23	445	407	26	12	426	393	22	11
15	998	903	67	28	501	454	34	13	497	449	33	15
16	943	813	111	19	480	407	61	12	463	406	50	7
17	903	668	196	39	456	339	98	19	447	329	98	20
18 años y más	23,610	2,325	18,641	2,644	11,679	954	9,386	1,339	11,931	1,371	9,255	1,305

Cuadro 11, continuación...

Región, provincia, zona de residencia y edades simples	Población de 3 años y más											
	Hombres						Mujeres					
	Total	Asiste	No asiste, pero asistió	Nunca asistió	Total	No asiste, pero asistió	Asiste	No asiste, pero asistió	Nunca asistió	Total	Asiste	No asiste, pero asistió
Rural	24,273	7,877	11,919	4,477	13,209	4,015	6,620	2,574	11,064	3,862	5,299	1,903
3	489	166	1	322	243	83	1	159	246	83	0	163
4	458	245	8	205	238	125	3	110	220	120	5	95
5	520	437	4	79	272	228	3	41	248	209	1	38
6	439	395	6	38	205	182	2	21	234	213	4	17
7	567	523	11	33	275	249	7	19	292	274	4	14
8	613	580	16	17	324	309	9	6	289	271	7	11
9	560	539	6	15	281	270	2	9	279	269	4	6
10	614	572	13	29	337	308	8	21	277	264	5	8
11	568	541	11	16	276	260	8	8	292	281	3	8
12	581	526	30	25	315	275	20	20	266	251	10	5
13	583	528	22	33	319	278	15	26	264	250	7	7
14	552	465	46	41	293	247	25	21	259	218	21	20
15	628	514	79	35	354	285	40	29	274	229	39	6
16	606	441	121	44	317	227	61	29	289	214	60	15
17	524	317	150	57	294	177	76	41	230	140	74	16
18 años y más	15,971	1,088	11,395	3,488	8,866	512	6,340	2,014	7,105	576	5,055	1,474
Provincia Monte Cristi	103,167	30,025	54,752	18,390	54,585	14,962	28,605	11,018	48,582	15,063	26,147	7,372
3	1,826	541	8	1,277	935	266	2	667	891	275	6	610
4	1,782	938	16	828	930	474	12	444	852	464	4	384
5	1,767	1,458	18	291	874	721	10	143	893	737	8	148
6	1,692	1,463	23	206	902	774	16	112	790	689	7	94
7	1,940	1,784	38	118	1,003	913	21	69	937	871	17	49
8	2,167	2,019	44	104	1,128	1,050	23	55	1,039	969	21	49
9	2,078	1,952	39	87	1,064	992	20	52	1,014	960	19	35
10	2,216	2,066	58	92	1,126	1,029	34	63	1,090	1,037	24	29
11	2,029	1,876	76	77	1,085	987	50	48	944	889	26	29
12	2,122	1,922	106	94	1,160	1,035	63	62	962	887	43	32
13	2,077	1,898	97	82	1,083	967	58	58	994	931	39	24
14	2,204	1,951	179	74	1,202	1,040	119	43	1,002	911	60	31
15	2,368	1,914	328	126	1,202	940	170	92	1,166	974	158	34
16	2,211	1,678	418	115	1,161	840	249	72	1,050	838	169	43
17	2,353	1,414	730	209	1,230	729	362	139	1,123	685	368	70
18 años y más	72,335	5,151	52,574	14,610	38,500	2,205	27,396	8,899	33,835	2,946	25,178	5,711

Región, provincia, zona de residencia y edades simples	Población de 3 años y más																	
	Total						Hombres						Mujeres					
	Asiste	No asiste, pero asistió	Total	Asiste	No asiste, pero asistió	Total	Asiste	No asiste, pero asistió	Total	Asiste	No asiste, pero asistió	Total	Asiste	No asiste, pero asistió	Total			
Urbana	55,023	17,330	30,467	7,226	28,190	8,552	15,485	4,153	26,833	8,778	14,982	3,073						
3	982	343	3	636	503	174	2	327	479	169	1	309						
4	901	535	9	357	475	271	6	198	426	264	3	159						
5	968	854	8	106	462	409	6	47	506	445	2	59						
6	923	833	7	83	485	439	5	41	438	394	2	42						
7	1,060	1,007	17	36	529	503	8	18	531	504	9	18						
8	1,204	1,139	21	44	644	607	8	29	560	532	13	15						
9	1,127	1,095	14	18	548	531	9	8	579	564	5	10						
10	1,214	1,156	33	25	619	588	17	14	595	568	16	11						
11	1,120	1,069	30	21	590	557	20	13	530	512	10	8						
12	1,159	1,061	60	38	622	561	35	26	537	500	25	12						
13	1,168	1,082	51	35	602	545	34	23	566	537	17	12						
14	1,237	1,122	92	23	662	587	58	17	575	535	34	6						
15	1,295	1,088	162	45	666	548	88	30	629	540	74	15						
16	1,235	975	211	49	650	499	119	32	585	476	92	17						
17	1,217	820	325	72	612	414	150	48	605	406	175	24						
18 años y más	38,213	3,151	29,424	5,638	19,521	1,319	14,920	3,282	18,692	1,832	14,504	2,356						
Rural	48,144	12,695	24,285	11,164	26,395	6,410	13,120	6,865	21,749	6,285	11,165	4,299						
3	844	198	5	641	432	92	0	340	412	106	5	301						
4	881	403	7	471	455	203	6	246	426	200	1	225						
5	799	604	10	185	412	312	4	96	387	292	6	89						
6	769	630	16	123	417	335	11	71	352	295	5	52						
7	880	777	21	82	474	410	13	51	406	367	8	31						
8	963	880	23	60	484	443	15	26	479	437	8	34						
9	951	857	25	69	516	461	11	44	435	396	14	25						
10	1,002	910	25	67	507	441	17	49	495	469	8	18						
11	909	807	46	56	495	430	30	35	414	377	16	21						
12	963	861	46	56	538	474	28	36	425	387	18	20						
13	909	816	46	47	481	422	24	35	428	394	22	12						
14	967	829	87	51	540	453	61	26	427	376	26	25						
15	1,073	826	166	81	536	392	82	62	537	434	84	19						
16	976	703	207	66	511	341	130	40	465	362	77	26						
17	1,136	594	405	137	618	315	212	91	518	279	193	46						
18 años y más	34,122	2,000	23,150	8,972	18,979	886	12,476	5,617	15,143	1,114	10,674	3,355						

Cuadro 11, continuación...

Región, provincia, zona de residencia y edades simples	Población de 3 años y más											
	Total				Hombres				Mujeres			
	Total	Asiste	No asiste, pero asistió	Total	Asiste	No asiste, pero asistió	Total	Asiste	No asiste, pero asistió	Total	Asiste	No asiste, pero asistió
Provincia Santiago Rodríguez	54,524	18,356	28,433	7,735	28,530	8,894	15,277	4,359	25,994	9,462	13,156	3,376
3	920	250	6	664	474	128	2	344	446	122	4	320
4	815	372	9	434	400	178	3	219	415	194	6	215
5	974	838	12	124	521	451	5	65	453	387	7	59
6	896	822	15	59	429	392	10	27	467	430	5	32
7	1,080	1,021	19	40	542	507	12	23	538	514	7	17
8	1,193	1,141	25	27	625	589	19	17	568	552	6	10
9	1,121	1,083	22	16	559	536	17	6	562	547	5	10
10	1,206	1,149	31	26	643	601	25	17	563	548	6	9
11	1,116	1,060	25	31	563	518	19	26	553	542	6	5
12	1,149	1,085	41	23	628	589	21	18	521	496	20	5
13	1,133	1,060	51	22	577	535	28	14	556	525	23	8
14	1,179	1,068	85	26	570	500	52	18	609	568	33	8
15	1,249	1,092	107	50	660	565	58	37	589	527	49	13
16	1,192	1,010	148	34	621	508	89	24	571	502	59	10
17	1,174	837	272	65	622	423	147	52	552	414	125	13
18 años y más	38,127	4,468	27,565	6,094	20,096	1,874	14,770	3,452	18,031	2,594	12,795	2,642
Urbana	26,138	9,287	14,369	2,482	12,945	4,422	7,277	1,246	13,193	4,865	7,092	1,236
3	456	191	5	260	236	97	2	137	220	94	3	123
4	393	241	6	146	192	110	1	81	201	131	5	65
5	475	436	3	36	260	242	2	16	215	194	1	20
6	427	400	5	22	206	195	4	7	221	205	1	15
7	487	472	2	13	246	240	0	6	241	232	2	7
8	528	516	7	5	279	274	4	1	249	242	3	4
9	553	545	4	4	279	273	3	3	274	272	1	1
10	585	566	10	9	305	293	8	4	280	273	2	5
11	513	501	8	4	250	242	4	4	263	259	4	0
12	517	496	16	5	272	262	7	3	245	234	9	2
13	540	515	22	3	264	249	14	1	276	266	8	2
14	570	535	25	10	257	234	18	5	313	301	7	5
15	607	535	54	18	333	288	32	13	274	247	22	5
16	557	489	61	7	273	233	36	4	284	256	25	3
17	559	421	123	15	302	221	69	12	257	200	54	3
18 años y más	18,371	2,428	14,018	1,925	8,991	969	7,073	949	9,380	1,459	6,945	976

Región, provincia, zona de residencia y edades simples	Población de 3 años y más																	
	Total						Hombres						Mujeres					
	Total	Asiste	No asiste, pero asistió	Nunca asistió	Total	Asiste	No asiste, pero asistió	Nunca asistió	Total	Asiste	No asiste, pero asistió	Nunca asistió	Total	Asiste	No asiste, pero asistió	Nunca asistió		
Rural	28,386	9,089	14,064	5,253	15,585	4,472	8,000	3,113	12,801	4,597	6,064	2,140	197	28	1	197		
3	464	59	1	404	238	31	0	207	226	28	1	1	150	63	1	150		
4	422	131	3	288	208	68	2	138	214	63	1	1	39	193	6	39		
5	499	402	9	88	261	209	3	49	238	193	4	4	17	225	4	17		
6	469	422	10	37	223	197	6	20	246	225	5	10	6	282	5	10		
7	593	549	17	27	296	267	12	17	297	282	3	6	9	310	3	6		
8	665	625	18	22	346	315	15	16	319	275	4	9	4	288	4	9		
9	568	538	18	12	280	263	14	3	288	275	4	4	5	275	4	4		
10	621	583	21	17	338	308	17	13	283	275	4	4	3	283	2	5		
11	603	559	17	27	313	276	15	22	290	283	2	5	3	262	11	3		
12	632	589	25	18	356	327	14	15	276	262	15	6	6	259	15	6		
13	593	545	29	19	313	286	14	13	280	267	26	3	8	280	27	8		
14	609	533	60	16	313	266	34	13	296	267	27	3	7	246	34	7		
15	642	557	53	32	327	277	26	24	315	280	27	8	10	214	71	10		
16	635	521	87	27	348	275	53	20	287	246	34	7	10	214	71	10		
17	615	416	149	50	320	202	78	40	295	214	71	10	10	214	71	10		
18 años y más	19,756	2,040	13,547	4,169	11,105	905	7,697	2,503	8,651	1,135	5,850	1,666	1,666	1,267	8	197		
Provincia Valverde	153,382	52,252	77,496	23,634	80,217	25,224	40,952	14,041	73,165	27,028	36,544	9,593	9,593	1,426	16	1,014		
3	2,885	753	29	2,103	1,459	357	13	1,089	1,426	396	16	1,014	1,014	702	16	683		
4	2,858	1,349	45	1,464	1,457	647	29	781	1,401	702	16	683	683	1,267	8	197		
5	2,987	2,529	32	426	1,515	1,262	24	229	1,472	1,267	8	197	197	1,242	18	82		
6	2,815	2,584	48	183	1,473	1,342	30	101	1,342	1,242	18	82	82	1,476	27	49		
7	3,147	2,943	61	143	1,595	1,467	34	94	1,552	1,476	27	49	49	1,518	23	53		
8	3,357	3,192	57	108	1,763	1,674	34	55	1,594	1,518	23	53	53	1,546	21	41		
9	3,234	3,098	55	81	1,626	1,552	34	40	1,608	1,546	21	41	41	1,553	33	34		
10	3,380	3,187	87	106	1,760	1,634	54	72	1,620	1,553	33	34	34	1,618	35	21		
11	3,332	3,177	92	63	1,658	1,559	57	42	1,674	1,618	35	21	21	1,524	61	23		
12	3,284	3,076	136	72	1,676	1,552	75	49	1,608	1,524	61	23	23	1,486	66	36		
13	3,189	2,949	153	87	1,601	1,463	87	51	1,588	1,486	66	36	36	1,456	141	27		
14	3,330	2,956	288	86	1,706	1,500	147	59	1,624	1,456	141	27	27	1,454	171	37		
15	3,484	2,967	404	113	1,822	1,513	233	76	1,662	1,454	171	37	37	1,274	223	43		
16	3,090	2,414	547	129	1,550	1,140	324	86	1,540	1,274	223	43	43	1,154	375	68		
17	3,292	2,242	850	200	1,695	1,088	475	132	1,597	1,154	375	68	68	7,362	35,310	7,185		
18 años y más	105,718	12,836	74,612	18,270	55,861	5,474	39,302	11,085	49,857	7,362	35,310	7,185	7,185	49,857	35,310	7,185		

Cuadro 11, continuación...

Región, provincia, zona de residencia y edades simples	Población de 3 años y más											
	Total				Hombres				Mujeres			
	Total	Asiste	No asiste, pero asistió	Total	Asiste	No asiste, pero asistió	Total	Asiste	No asiste, pero asistió	Total	Asiste	No asiste, pero asistió
Urbana	121,498	43,201	62,328	15,969	62,193	20,758	32,327	9,108	59,305	22,443	30,001	6,861
3	2,298	672	27	1,599	1,164	319	12	833	1,134	353	15	766
4	2,303	1,176	43	1,084	1,176	565	27	584	1,127	611	16	500
5	2,394	2,089	25	280	1,203	1,031	20	152	1,191	1,058	5	128
6	2,287	2,117	42	128	1,193	1,093	28	72	1,094	1,024	14	56
7	2,512	2,381	46	85	1,272	1,191	26	55	1,240	1,190	20	30
8	2,634	2,523	44	67	1,389	1,334	28	27	1,245	1,189	16	40
9	2,606	2,508	45	53	1,311	1,258	27	26	1,295	1,250	18	27
10	2,690	2,562	61	67	1,405	1,320	38	47	1,285	1,242	23	20
11	2,677	2,569	72	36	1,346	1,276	44	26	1,331	1,293	28	10
12	2,618	2,479	98	41	1,324	1,245	54	25	1,294	1,234	44	16
13	2,620	2,448	119	53	1,301	1,206	67	28	1,319	1,242	52	25
14	2,686	2,406	221	59	1,383	1,229	118	36	1,303	1,177	103	23
15	2,811	2,450	294	67	1,469	1,253	173	43	1,342	1,197	121	24
16	2,458	1,982	399	77	1,216	930	236	50	1,242	1,052	163	27
17	2,626	1,855	648	123	1,316	890	346	80	1,310	965	302	43
18 años y más	83,278	10,984	60,144	12,150	42,725	4,618	31,083	7,024	40,553	6,366	29,061	5,126
Rural	31,884	9,051	15,168	7,665	18,024	4,466	8,625	4,933	13,860	4,585	6,543	2,732
3	587	81	2	504	295	38	1	256	292	43	1	248
4	555	173	2	380	281	82	2	197	274	91	0	183
5	593	440	7	146	312	231	4	77	281	209	3	69
6	528	467	6	55	280	249	2	29	248	218	4	26
7	635	562	15	58	323	276	8	39	312	286	7	19
8	723	669	13	41	374	340	6	28	349	329	7	13
9	628	590	10	28	315	294	7	14	313	296	3	14
10	690	625	26	39	355	314	16	25	335	311	10	14
11	655	608	20	27	312	283	13	16	343	325	7	11
12	666	597	38	31	352	307	21	24	314	290	17	7
13	569	501	34	34	300	257	20	23	269	244	14	11
14	644	550	67	27	323	271	29	23	321	279	38	4
15	673	517	110	46	353	260	60	33	320	257	50	13
16	632	432	148	52	334	210	88	36	298	222	60	16
17	666	387	202	77	379	198	129	52	287	189	73	25
18 años y más	22,440	1,852	14,468	6,120	13,136	856	8,219	4,061	9,304	996	6,249	2,059

Cuadro 11, continuación...

Región, provincia, zona de residencia y edades simples	Población de 3 años y más											
	Total				Hombres				Mujeres			
	Total	Asiste	No asiste, pero asistió	Nunca asistió	Total	Asiste	No asiste, pero asistió	Nunca asistió	Total	Asiste	No asiste, pero asistió	Nunca asistió
Región Valdesia	965,737	371,439	479,054	115,244	489,683	179,001	248,482	62,200	476,054	192,438	230,572	53,044
3	19,844	6,759	199	12,886	10,163	3,375	107	6,681	9,681	3,384	92	6,205
4	20,032	10,892	253	8,887	10,183	5,377	134	4,672	9,849	5,515	119	4,215
5	21,965	19,039	255	2,671	11,251	9,636	150	1,465	10,714	9,403	105	1,206
6	21,177	19,842	297	1,038	10,708	9,936	168	604	10,469	9,906	129	434
7	22,699	21,618	391	690	11,582	10,957	225	400	11,117	10,661	166	290
8	24,273	23,278	482	513	12,345	11,773	297	275	11,928	11,505	185	238
9	23,137	22,312	457	368	11,820	11,317	289	214	11,317	10,995	168	154
10	25,182	24,210	567	405	12,903	12,303	340	260	12,279	11,907	227	145
11	22,598	21,522	713	363	11,501	10,815	454	232	11,097	10,707	259	131
12	22,865	21,574	901	390	11,681	10,885	537	259	11,184	10,689	364	131
13	22,463	21,061	1,026	376	11,474	10,675	555	244	10,989	10,386	471	132
14	22,371	20,356	1,561	454	11,277	10,127	861	289	11,094	10,229	700	165
15	23,859	20,653	2,660	546	11,869	10,133	1,361	375	11,990	10,520	1,299	171
16	22,771	18,379	3,808	584	11,469	9,037	2,045	387	11,302	9,342	1,763	197
17	22,402	15,705	5,999	698	11,419	7,823	3,125	471	10,983	7,882	2,874	227
18 años y más	628,099	84,239	459,485	84,375	318,038	34,832	237,834	45,372	310,061	49,407	221,651	39,003
Urbana	587,092	228,326	296,111	62,655	292,128	109,225	150,033	32,870	294,964	119,101	146,078	29,785
3	11,831	4,553	120	7,158	6,041	2,287	70	3,684	5,790	2,266	50	3,474
4	11,874	6,951	161	4,762	6,046	3,450	87	2,509	5,828	3,501	74	2,253
5	12,862	11,332	152	1,378	6,599	5,754	88	757	6,263	5,578	64	621
6	12,468	11,757	171	540	6,239	5,843	88	308	6,229	5,914	83	232
7	13,254	12,647	225	382	6,729	6,387	136	206	6,525	6,260	89	176
8	14,237	13,691	258	288	7,190	6,874	157	159	7,047	6,817	101	129
9	13,559	13,120	258	181	6,886	6,610	166	110	6,673	6,510	92	71
10	15,002	14,447	327	228	7,620	7,263	211	146	7,382	7,184	116	82
11	13,435	12,843	409	183	6,878	6,501	257	120	6,557	6,342	152	63
12	13,607	12,895	506	206	6,947	6,526	284	137	6,660	6,369	222	69
13	13,462	12,637	614	211	6,767	6,295	334	138	6,695	6,342	280	73
14	13,543	12,419	887	237	6,749	6,114	489	146	6,794	6,305	398	91
15	14,480	12,772	1,414	294	7,077	6,151	731	195	7,403	6,621	683	99
16	13,815	11,357	2,170	288	6,892	5,554	1,161	177	6,923	5,803	1,009	111
17	13,703	9,892	3,460	351	6,927	4,937	1,752	238	6,776	4,955	1,708	113
18 años y más	385,960	55,013	284,979	45,968	190,541	22,679	144,022	23,840	195,419	32,334	140,957	22,128

Cuadro 11, continuación...

Región, provincia, zona de residencia y edades simples	Población de 3 años y más											
	Total						Hombres			Mujeres		
	Total	Asiste	No asiste, pero asistió	Total	Asiste	No asiste, pero asistió	Total	Asiste	No asiste, pero asistió	Total	Asiste	No asiste, pero asistió
Rural	378,645	143,113	182,943	52,589	197,555	69,776	98,449	29,330	181,090	73,337	84,494	23,259
3	8,013	2,206	79	5,728	4,122	1,088	37	2,997	3,891	1,118	42	2,731
4	8,158	3,941	92	4,125	4,137	1,927	47	2,163	4,021	2,014	45	1,962
5	9,103	7,707	103	1,293	4,652	3,882	62	708	4,451	3,825	41	585
6	8,709	8,085	126	498	4,469	4,093	80	296	4,240	3,992	46	202
7	9,445	8,971	166	308	4,853	4,570	89	194	4,592	4,401	77	114
8	10,036	9,587	224	225	5,155	4,899	140	116	4,881	4,688	84	109
9	9,578	9,192	199	187	4,934	4,707	123	104	4,644	4,485	76	83
10	10,180	9,763	240	177	5,283	5,040	129	114	4,897	4,723	111	63
11	9,163	8,679	304	180	4,623	4,314	197	112	4,540	4,365	107	68
12	9,258	8,679	395	184	4,734	4,359	253	122	4,524	4,320	142	62
13	9,001	8,424	412	165	4,707	4,380	221	106	4,294	4,044	191	59
14	8,828	7,937	674	217	4,528	4,013	372	143	4,300	3,924	302	74
15	9,379	7,881	1,246	252	4,792	3,982	630	180	4,587	3,899	616	72
16	8,956	7,022	1,638	296	4,577	3,483	884	210	4,379	3,539	754	86
17	8,699	5,813	2,539	347	4,492	2,886	1,373	233	4,207	2,927	1,166	114
18 años y más	242,139	29,226	174,506	38,407	127,497	12,153	93,812	21,532	114,642	17,073	80,694	16,875
Provincia Azua	201,405	71,669	92,920	36,816	106,282	35,792	49,147	21,343	95,123	35,877	43,773	15,473
3	4,232	1,137	23	3,072	2,189	578	12	1,599	2,043	559	11	1,473
4	4,156	1,892	61	2,203	2,074	927	34	1,113	2,082	965	27	1,090
5	4,585	3,878	54	653	2,357	1,962	32	363	2,228	1,916	22	290
6	4,245	3,917	53	275	2,148	1,960	26	162	2,097	1,957	27	113
7	4,752	4,455	76	221	2,467	2,281	52	134	2,285	2,174	24	87
8	5,059	4,760	113	186	2,561	2,412	51	98	2,498	2,348	62	88
9	4,840	4,572	114	154	2,463	2,299	76	88	2,377	2,273	38	66
10	5,256	4,966	124	166	2,728	2,545	80	103	2,528	2,421	44	63
11	4,775	4,474	177	124	2,492	2,299	108	85	2,283	2,175	69	39
12	4,992	4,636	208	148	2,634	2,413	122	99	2,358	2,223	86	49
13	4,768	4,389	231	148	2,487	2,266	124	97	2,281	2,123	107	51
14	4,671	4,141	352	178	2,469	2,172	187	110	2,202	1,969	165	68
15	5,061	4,220	623	218	2,565	2,122	294	149	2,496	2,098	329	69
16	4,870	3,736	895	239	2,555	1,922	469	164	2,315	1,814	426	75
17	4,792	3,264	1,265	263	2,522	1,657	670	195	2,270	1,607	595	68
18 años y más	130,351	13,232	88,551	28,568	69,571	5,977	46,810	16,784	60,780	7,255	41,741	11,784

Región, provincia, zona de residencia y edades simples	Población de 3 años y más																												
	Total						Hombres						Mujeres																
	Total	Asiste	No asiste, pero asistió	Nunca asistió	Total	Asiste	No asiste, pero asistió	Nunca asistió	Total	Asiste	No asiste, pero asistió	Nunca asistió	Total	Asiste	No asiste, pero asistió	Nunca asistió													
Urbana	155,521	56,567	73,808	25,146	80,585	27,885	38,369	14,331	74,936	28,682	35,439	10,815	3,216	965	19	2,232	1,544	1,526	1,834	1,716	1,858	1,758	1,968	61	1,937	1,865	30	42	
3	3,117	1,541	52	1,524	1,544	747	30	767	1,573	794	22	757	3,497	3,003	37	457	1,804	1,526	1,639	1,505	1,519	1,477	1,693	21	257	1,666	58	17	
4	3,250	3,024	44	182	1,639	1,505	23	1,11	1,611	1,519	21	200	3,594	3,404	51	139	1,834	1,716	1,639	1,505	1,519	1,477	1,693	23	1,11	1,611	70	30	
5	3,869	3,669	81	119	1,963	1,858	38	82	1,760	1,688	15	57	3,649	3,488	85	76	1,867	1,758	1,639	1,505	1,519	1,477	1,693	36	67	1,906	43	52	
6	4,027	3,833	91	103	2,090	1,968	62	47	1,782	1,730	23	29	4,027	3,833	91	103	2,090	1,968	1,834	1,716	1,858	1,758	1,968	62	47	1,782	30	42	
7	3,666	3,467	140	59	1,925	1,801	82	42	1,741	1,666	58	17	3,747	3,500	155	92	1,944	1,797	1,639	1,505	1,519	1,477	1,693	85	62	1,803	85	28	
8	3,727	3,456	176	95	1,892	1,734	91	67	1,835	1,722	85	28	3,624	3,246	264	114	1,887	1,677	1,639	1,505	1,519	1,477	1,693	91	67	1,835	85	28	
9	3,964	3,399	427	138	1,972	1,672	207	93	1,992	1,727	220	45	3,964	3,399	427	138	1,972	1,672	1,639	1,505	1,519	1,477	1,693	141	69	1,737	123	45	
10	3,821	3,025	658	138	1,990	1,552	349	89	1,831	1,473	309	45	3,821	3,025	658	138	1,990	1,552	1,639	1,505	1,519	1,477	1,693	207	93	1,992	220	45	
11	3,732	2,637	922	173	1,919	1,309	476	134	1,813	1,328	446	39	3,732	2,637	922	173	1,919	1,309	1,639	1,505	1,519	1,477	1,693	349	89	1,831	309	49	
12	101,021	10,910	70,606	19,505	52,660	4,765	36,658	11,237	48,361	6,145	33,948	8,268	101,021	10,910	70,606	19,505	52,660	4,765	36,658	11,237	48,361	6,145	33,948	36,658	11,237	48,361	33,948	8,268	
13	45,884	15,102	19,112	11,670	25,697	7,907	10,778	7,012	20,187	7,195	8,334	4,658	45,884	15,102	19,112	11,670	25,697	7,907	10,778	7,012	20,187	7,195	8,334	10,778	7,012	20,187	8,334	4,658	
14	1,016	172	4	840	534	78	3	453	482	94	1	387	1,016	172	4	840	534	78	3	453	482	94	1	387	3	453	1	387	
15	1,039	351	9	679	530	180	4	346	509	171	5	333	1,039	351	9	679	530	180	4	346	509	171	5	333	4	346	5	333	
16	1,088	875	17	196	553	436	11	106	535	439	6	90	1,088	875	17	196	553	436	11	106	535	439	6	90	11	106	6	90	
17	995	893	9	93	509	455	3	51	486	438	6	42	995	893	9	93	509	455	3	51	486	438	6	42	3	51	6	42	
18 años y más	1,158	1,051	25	82	633	565	16	52	525	486	9	30	1,158	1,051	25	82	633	565	16	52	525	486	9	30	16	52	525	486	9
Rural	1,190	1,091	32	67	598	554	13	31	592	537	19	36	1,190	1,091	32	67	598	554	13	31	592	537	19	36	13	31	592	537	19
3	1,191	1,084	29	78	596	541	14	41	595	543	15	37	1,191	1,084	29	78	596	541	14	41	595	543	15	37	14	41	595	543	15
4	1,229	1,133	33	63	638	577	19	42	591	556	14	21	1,229	1,133	33	63	638	577	19	42	591	556	14	21	19	42	591	556	14
5	1,109	1,007	37	65	567	498	26	43	542	509	11	22	1,109	1,007	37	65	567	498	26	43	542	509	11	22	26	43	542	509	11
6	1,245	1,136	53	56	690	616	37	37	555	520	16	19	1,245	1,136	53	56	690	616	37	37	555	520	16	19	37	37	555	520	16
7	1,041	933	55	53	595	532	33	30	446	401	22	23	1,041	933	55	53	595	532	33	30	446	401	22	23	33	30	446	401	22
8	1,047	895	88	64	582	495	46	41	465	400	42	23	1,047	895	88	64	582	495	46	41	465	400	42	23	46	41	465	400	42
9	1,097	821	196	80	593	450	87	56	504	371	109	24	1,097	821	196	80	593	450	87	56	504	371	109	24	87	56	504	371	109
10	1,049	711	237	101	565	370	120	75	484	341	117	26	1,049	711	237	101	565	370	120	75	484	341	117	26	120	75	484	341	117
11	1,060	627	343	90	603	348	194	61	457	279	149	29	1,060	627	343	90	603	348	194	61	457	279	149	29	194	61	457	279	149
12	29,330	2,322	17,945	9,063	16,911	1,212	10,152	5,547	12,419	1,110	7,793	3,516	29,330	2,322	17,945	9,063	16,911	1,212	10,152	5,547	12,419	1,110	7,793	10,152	5,547	12,419	1,110	7,793	3,516

Cuadro 11, continuación...

Región, provincia, zona de residencia y edades simples	Población de 3 años y más											
	Total						Hombres			Mujeres		
	Total	Asiste	No asiste, pero asistió	Nunca asistió	Total	Asiste	No asiste, pero asistió	Nunca asistió	Total	Asiste	No asiste, pero asistió	Nunca asistió
Provincia Peravia	173,462	60,314	91,665	21,483	85,705	28,199	46,280	11,226	87,757	32,115	45,385	10,257
3	3,520	922	36	2,562	1,815	469	26	1,320	1,705	453	10	1,242
4	3,631	1,712	47	1,872	1,850	843	22	985	1,781	869	25	887
5	3,930	3,336	37	557	1,947	1,640	23	284	1,983	1,696	14	273
6	3,707	3,417	60	230	1,903	1,739	40	124	1,804	1,678	20	106
7	3,964	3,740	77	147	2,020	1,894	45	81	1,944	1,846	32	66
8	4,217	4,015	90	112	2,093	1,965	60	68	2,124	2,050	30	44
9	3,867	3,716	91	60	1,965	1,885	46	34	1,902	1,831	45	26
10	4,554	4,356	111	87	2,351	2,229	61	61	2,203	2,127	50	26
11	3,967	3,734	160	73	1,978	1,824	110	44	1,989	1,910	50	29
12	4,042	3,767	201	74	2,055	1,881	121	53	1,987	1,886	80	21
13	3,922	3,612	238	72	1,957	1,760	144	53	1,965	1,852	94	19
14	3,975	3,536	342	97	1,994	1,718	215	61	1,981	1,818	127	36
15	4,363	3,578	678	107	2,123	1,678	380	65	2,240	1,900	298	42
16	4,084	3,088	894	102	2,072	1,468	541	63	2,012	1,620	353	39
17	3,902	2,443	1,341	118	1,957	1,138	749	70	1,945	1,305	592	48
18 años y más	113,817	11,342	87,262	15,213	55,625	4,068	43,697	7,860	58,192	7,274	43,565	7,353
Urbana	118,241	41,535	63,090	13,616	57,618	19,284	31,324	7,010	60,623	22,251	31,766	6,606
3	2,384	707	29	1,648	1,227	347	22	858	1,157	360	7	790
4	2,452	1,204	39	1,209	1,253	592	17	644	1,199	612	22	565
5	2,596	2,225	28	343	1,274	1,083	17	174	1,322	1,142	11	169
6	2,446	2,273	32	141	1,246	1,147	20	79	1,200	1,126	12	62
7	2,637	2,489	57	91	1,327	1,247	32	48	1,310	1,242	25	43
8	2,848	2,719	49	80	1,402	1,320	33	49	1,446	1,399	16	31
9	2,580	2,475	62	43	1,311	1,253	31	27	1,269	1,222	31	16
10	3,078	2,950	68	60	1,559	1,473	42	44	1,519	1,477	26	16
11	2,712	2,564	98	50	1,363	1,262	68	33	1,349	1,302	30	17
12	2,747	2,568	132	47	1,407	1,293	80	34	1,340	1,275	52	13
13	2,665	2,452	164	49	1,318	1,184	100	34	1,347	1,268	64	15
14	2,678	2,409	216	53	1,335	1,181	123	31	1,343	1,228	93	22
15	2,972	2,479	425	68	1,453	1,176	233	44	1,519	1,303	192	24
16	2,768	2,126	577	65	1,382	1,005	340	37	1,386	1,121	237	28
17	2,624	1,705	852	67	1,301	797	462	42	1,323	908	390	25
18 años y más	78,054	8,190	60,262	9,602	37,460	2,924	29,704	4,832	40,594	5,266	30,558	4,770

Región, provincia, zona de residencia y edades simples	Población de 3 años y más											
	Total				Hombres				Mujeres			
	Asiste	No asiste, pero asistió	Total	Nunca asistió	Asiste	No asiste, pero asistió	Total	Nunca asistió	Asiste	No asiste, pero asistió	Total	Nunca asistió
Rural	55,221	18,779	28,575	7,867	28,087	8,915	14,956	4,216	27,134	9,864	13,619	3,651
3	1,136	215	7	914	588	122	4	462	548	93	3	452
4	1,179	508	8	663	597	251	5	341	582	257	3	322
5	1,334	1,111	9	214	673	557	6	110	661	554	3	104
6	1,261	1,144	28	89	657	592	20	45	604	552	8	44
7	1,327	1,251	20	56	693	647	13	33	634	604	7	23
8	1,369	1,296	41	32	691	645	27	19	678	651	14	13
9	1,287	1,241	29	17	654	632	15	7	633	609	14	10
10	1,476	1,406	43	27	792	756	19	17	684	650	24	10
11	1,255	1,170	62	23	615	562	42	11	640	608	20	12
12	1,295	1,199	69	27	648	588	41	19	647	611	28	8
13	1,257	1,160	74	23	639	576	44	19	618	584	30	4
14	1,297	1,127	126	44	659	537	92	30	638	590	34	14
15	1,391	1,099	253	39	670	502	147	21	721	597	106	18
16	1,316	962	317	37	690	463	201	26	626	499	116	11
17	1,278	738	489	51	656	341	287	28	622	397	202	23
18 años y más	35,763	3,152	27,000	5,611	18,165	1,144	13,993	3,028	17,598	2,008	13,007	2,583
Provincia San Cristóbal	534,021	221,280	264,725	48,016	266,873	106,036	136,431	24,406	267,148	115,244	128,294	23,610
3	11,216	4,493	133	6,590	5,707	2,231	66	3,410	5,509	2,262	67	3,180
4	11,290	6,872	133	4,285	5,765	3,399	73	2,293	5,525	3,473	60	1,992
5	12,309	10,799	153	1,357	6,361	5,515	90	756	5,948	5,284	63	601
6	12,151	11,487	170	494	6,116	5,732	92	292	6,035	5,755	78	202
7	12,808	12,289	218	301	6,516	6,228	118	170	6,292	6,061	100	131
8	13,778	13,332	252	194	7,044	6,780	169	95	6,734	6,552	83	99
9	13,199	12,820	235	144	6,754	6,512	156	86	6,445	6,308	79	58
10	14,028	13,576	305	147	7,127	6,850	181	96	6,901	6,726	124	51
11	12,591	12,093	342	156	6,380	6,072	210	98	6,211	6,021	132	58
12	12,597	11,993	453	151	6,320	5,956	271	93	6,277	6,037	182	58
13	12,546	11,914	490	142	6,389	6,052	252	85	6,157	5,862	238	57
14	12,501	11,577	776	148	6,191	5,687	410	94	6,310	5,890	366	54
15	13,159	11,768	1,215	176	6,559	5,813	619	127	6,600	5,955	596	49
16	12,574	10,581	1,796	197	6,211	5,164	919	128	6,363	5,417	877	69
17	12,493	9,243	3,002	248	6,277	4,638	1,483	156	6,216	4,605	1,519	92
18 años y más	344,781	56,443	255,052	33,286	171,156	23,407	131,322	16,427	173,625	33,036	123,730	16,859

Cuadro 11, continuación...

Región, provincia, zona de residencia y edades simples	Población de 3 años y más																	
	Total						Hombres						Mujeres					
	Total	Asiste	No asiste, pero asistió	Nunca asistió	Total	Asiste	No asiste, pero asistió	Nunca asistió	Total	Asiste	No asiste, pero asistió	Nunca asistió	Total	Asiste	No asiste, pero asistió	Nunca asistió		
Urbana	277,562	117,661	140,380	19,521	135,621	55,958	70,470	9,193	141,941	61,703	69,910	10,328	277,562	117,661	140,380	19,521		
3	5,652	2,703	66	2,883	2,852	1,355	36	1,461	2,800	1,348	30	1,422	5,652	2,703	66	2,883		
4	5,681	3,871	63	1,747	2,921	1,943	37	941	2,760	1,928	26	806	5,681	3,871	63	1,747		
5	6,060	5,437	81	542	3,154	2,801	47	306	2,906	2,636	34	236	6,060	5,437	81	542		
6	6,096	5,807	86	203	3,005	2,858	39	108	3,091	2,949	47	95	6,096	5,807	86	203		
7	6,269	6,017	109	143	3,189	3,055	64	70	3,080	2,962	45	73	6,269	6,017	109	143		
8	6,763	6,566	113	84	3,432	3,315	77	40	3,331	3,251	36	44	6,763	6,566	113	84		
9	6,534	6,375	101	58	3,304	3,206	66	32	3,230	3,169	35	26	6,534	6,375	101	58		
10	7,035	6,819	152	64	3,539	3,401	97	41	3,496	3,418	55	23	7,035	6,819	152	64		
11	6,257	6,032	153	72	3,180	3,042	93	45	3,077	2,990	60	27	6,257	6,032	153	72		
12	6,306	6,039	205	62	3,165	3,016	112	37	3,141	3,023	93	25	6,306	6,039	205	62		
13	6,249	5,948	240	61	3,145	2,985	125	35	3,104	2,963	115	26	6,249	5,948	240	61		
14	6,424	6,004	362	58	3,139	2,898	203	38	3,285	3,106	159	20	6,424	6,004	362	58		
15	6,698	6,122	504	72	3,256	2,946	264	46	3,442	3,176	240	26	6,698	6,122	504	72		
16	6,369	5,471	828	70	3,092	2,629	420	43	3,277	2,842	408	27	6,369	5,471	828	70		
17	6,520	4,982	1,449	89	3,283	2,542	693	48	3,237	2,440	756	41	6,520	4,982	1,449	89		
18 años y más	182,649	33,468	135,868	13,313	87,965	13,966	68,097	5,902	94,684	19,502	67,771	7,411	182,649	33,468	135,868	13,313		
Rural	256,459	103,619	124,345	28,495	131,252	50,078	65,961	15,213	125,207	53,541	58,384	13,282	256,459	103,619	124,345	28,495		
3	5,564	1,790	67	3,707	2,855	876	30	1,949	2,709	914	37	1,758	5,564	1,790	67	3,707		
4	5,609	3,001	70	2,538	2,844	1,456	36	1,352	2,765	1,545	34	1,186	5,609	3,001	70	2,538		
5	6,249	5,362	72	815	3,207	2,714	43	450	3,042	2,648	29	365	6,249	5,362	72	815		
6	6,055	5,680	84	291	3,111	2,874	53	184	2,944	2,806	31	107	6,055	5,680	84	291		
7	6,539	6,272	109	158	3,327	3,173	54	100	3,212	3,099	55	58	6,539	6,272	109	158		
8	7,015	6,766	139	110	3,612	3,465	92	55	3,403	3,301	47	55	7,015	6,766	139	110		
9	6,665	6,445	134	86	3,450	3,306	90	54	3,215	3,139	44	32	6,665	6,445	134	86		
10	6,993	6,757	153	83	3,588	3,449	84	55	3,405	3,308	69	28	6,993	6,757	153	83		
11	6,334	6,061	189	84	3,200	3,030	117	53	3,134	3,031	72	31	6,334	6,061	189	84		
12	6,291	5,954	248	89	3,155	2,940	159	56	3,136	3,014	89	33	6,291	5,954	248	89		
13	6,297	5,966	250	81	3,244	3,067	127	50	3,053	2,899	123	31	6,297	5,966	250	81		
14	6,077	5,573	414	90	3,052	2,789	207	56	3,025	2,784	207	34	6,077	5,573	414	90		
15	6,461	5,646	711	104	3,303	2,867	355	81	3,158	2,779	356	23	6,461	5,646	711	104		
16	6,205	5,110	968	127	3,119	2,535	499	85	3,086	2,575	469	42	6,205	5,110	968	127		
17	5,973	4,261	1,553	159	2,994	2,096	790	108	2,979	2,165	763	51	5,973	4,261	1,553	159		
18 años y más	162,132	22,975	119,184	19,973	83,191	9,441	63,225	10,525	78,941	13,534	55,959	9,448	162,132	22,975	119,184	19,973		

Región, provincia, zona de residencia y edades simples	Población de 3 años y más											
	Total						Hombres			Mujeres		
	Total	Asiste	No asiste, pero asistió	Nunca asistió	Total	Asiste	No asiste, pero asistió	Nunca asistió	Total	Asiste	No asiste, pero asistió	Nunca asistió
Provincia San José de Ocoa	56,849	18,176	29,744	8,929	30,823	8,974	16,624	5,225	26,026	9,202	13,120	3,704
3	876	207	7	662	452	97	3	352	424	110	4	310
4	955	416	12	527	494	208	5	281	461	208	7	246
5	1,141	1,026	11	104	586	519	5	62	555	507	6	42
6	1,074	1,021	14	39	541	505	10	26	533	516	4	13
7	1,175	1,134	20	21	579	554	10	15	596	580	10	6
8	1,219	1,171	27	21	647	616	17	14	572	555	10	7
9	1,231	1,204	17	10	638	621	11	6	593	583	6	4
10	1,344	1,312	27	5	697	679	18	0	647	633	9	5
11	1,265	1,221	34	10	651	620	26	5	614	601	8	5
12	1,234	1,178	39	17	672	635	23	14	562	543	16	3
13	1,227	1,146	67	14	641	597	35	9	586	549	32	5
14	1,224	1,102	91	31	623	550	49	24	601	552	42	7
15	1,276	1,087	144	45	622	520	68	34	654	567	76	11
16	1,243	974	223	46	631	483	116	32	612	491	107	14
17	1,215	755	391	69	663	390	223	50	552	365	168	19
18 años y más	39,150	3,222	28,620	7,308	21,686	1,380	16,005	4,301	17,464	1,842	12,615	3,007
Urbana	35,768	12,563	18,833	4,372	18,304	6,098	9,870	2,336	17,464	6,465	8,963	2,036
3	579	178	6	395	307	85	3	219	272	93	3	176
4	624	335	7	282	328	168	3	157	296	167	4	125
5	709	667	6	36	367	344	3	20	342	323	3	16
6	676	653	9	14	349	333	6	10	327	320	3	4
7	754	737	8	9	379	369	4	6	375	368	4	3
8	757	737	15	5	393	381	9	3	364	356	6	2
9	796	782	10	4	404	393	7	4	392	389	3	0
10	862	845	16	1	432	421	11	0	430	424	5	1
11	800	780	18	2	410	396	14	0	390	384	4	2
12	807	788	14	5	431	420	7	4	376	368	7	1
13	821	781	34	6	412	392	18	2	409	389	16	4
14	817	760	45	12	388	358	22	8	429	402	23	4
15	846	772	58	16	396	357	27	12	450	415	31	4
16	857	735	107	15	428	368	52	8	429	367	55	7
17	827	568	237	22	424	289	121	14	403	279	116	8
18 años y más	24,236	2,445	18,243	3,548	12,456	1,024	9,563	1,869	11,780	1,421	8,680	1,679

Cuadro 11, continuación...

Región, provincia, zona de residencia y edades simples	Población de 3 años y más											
	Hombres						Mujeres					
	Total	Asiste	No asiste, pero asistió	Total	Asiste	No asiste, pero asistió	Total	Asiste	No asiste, pero asistió	Total	Asiste	No asiste, pero asistió
Rural	21,081	5,613	10,911	4,557	12,519	2,876	6,754	2,889	8,562	2,737	4,157	1,688
3	297	29	1	267	145	12	0	133	152	17	1	134
4	331	81	5	245	166	40	2	124	165	41	3	121
5	432	359	5	68	219	175	2	42	213	184	3	26
6	398	368	5	25	192	172	4	16	206	196	1	9
7	421	397	12	12	200	185	6	9	221	212	6	3
8	462	434	12	16	254	235	8	11	208	199	4	5
9	435	422	7	6	234	228	4	2	201	194	3	4
10	482	467	11	4	265	258	7	0	217	209	4	4
11	465	441	16	8	241	224	12	5	224	217	4	3
12	427	390	25	12	241	215	16	10	186	175	9	2
13	406	365	33	8	229	205	17	7	177	160	16	1
14	407	342	46	19	235	192	27	16	172	150	19	3
15	430	315	86	29	226	163	41	22	204	152	45	7
16	386	239	116	31	203	115	64	24	183	124	52	7
17	388	187	154	47	239	101	102	36	149	86	52	11
18 años y más	14,914	777	10,377	3,760	9,230	356	6,442	2,432	5,684	421	3,935	1,328
Región Enriquillo	342,494	132,894	143,837	65,763	177,866	64,884	77,061	35,921	164,628	68,010	66,776	29,842
3	7,920	1,859	47	6,014	4,019	905	23	3,091	3,901	954	24	2,923
4	7,656	3,569	73	4,014	3,905	1,766	43	2,096	3,751	1,803	30	1,918
5	8,533	6,808	77	1,648	4,242	3,324	40	878	4,291	3,484	37	770
6	7,800	6,823	85	892	3,973	3,442	47	484	3,827	3,381	38	408
7	8,382	7,508	138	736	4,306	3,801	86	419	4,076	3,707	52	317
8	9,305	8,493	151	661	4,795	4,338	92	365	4,510	4,155	59	296
9	8,663	7,980	156	527	4,392	4,005	100	287	4,271	3,975	56	240
10	9,715	8,840	196	679	4,981	4,471	122	388	4,734	4,369	74	291
11	8,804	8,116	254	434	4,462	4,031	166	265	4,342	4,085	88	169
12	8,857	8,022	328	507	4,631	4,144	190	297	4,226	3,878	138	210
13	8,644	7,870	364	410	4,442	4,029	178	235	4,202	3,841	186	175
14	8,491	7,462	561	468	4,399	3,796	309	294	4,092	3,666	252	174
15	9,294	7,667	961	666	4,765	3,886	450	429	4,529	3,781	511	237
16	8,690	6,757	1,292	641	4,496	3,490	644	362	4,194	3,267	648	279
17	8,022	5,482	1,876	664	4,132	2,753	967	412	3,890	2,729	909	252
18 años y más	213,718	29,638	137,278	46,802	111,926	12,703	73,604	25,619	101,792	16,935	63,674	21,183

Región, provincia, zona de residencia y edades simples	Población de 3 años y más											
	Total						Hombres			Mujeres		
	Total	Asiste	No asiste, pero asistió	Nunca asistió	Total	Asiste	No asiste, pero asistió	Nunca asistió	Total	Asiste	No asiste, pero asistió	Nunca asistió
Urbana	268,039	109,461	120,224	38,354	136,088	52,754	63,310	20,024	131,951	56,707	56,914	18,330
3	5,973	1,556	35	4,382	3,029	760	17	2,252	2,944	796	18	2,130
4	5,811	2,879	54	2,878	2,953	1,423	28	1,502	2,858	1,456	26	1,376
5	6,496	5,514	60	922	3,191	2,678	33	480	3,305	2,836	27	442
6	5,905	5,392	66	447	3,010	2,721	38	251	2,895	2,671	28	196
7	6,446	6,012	111	323	3,289	3,030	66	193	3,157	2,982	45	130
8	7,209	6,791	118	300	3,697	3,466	70	161	3,512	3,325	48	139
9	6,750	6,449	108	193	3,386	3,214	69	103	3,364	3,235	39	90
10	7,448	7,023	146	279	3,778	3,520	91	167	3,670	3,503	55	112
11	6,937	6,556	194	187	3,479	3,235	131	113	3,458	3,321	63	74
12	6,812	6,350	236	226	3,535	3,260	143	132	3,277	3,090	93	94
13	6,856	6,388	276	192	3,471	3,229	142	100	3,385	3,159	134	92
14	6,739	6,120	426	193	3,409	3,066	233	110	3,330	3,054	193	83
15	7,284	6,282	703	299	3,650	3,132	329	189	3,634	3,150	374	110
16	6,965	5,672	969	324	3,559	2,891	479	189	3,406	2,781	490	135
17	6,364	4,615	1,425	324	3,190	2,275	714	201	3,174	2,340	711	123
18 años y más	168,044	25,862	115,297	26,885	85,462	10,854	60,727	13,881	82,582	15,008	54,570	13,004
Rural	74,455	23,433	23,613	27,409	41,778	12,130	13,751	15,897	32,677	11,303	9,862	11,512
3	1,947	303	12	1,632	990	145	6	839	957	158	6	793
4	1,845	690	19	1,136	952	343	15	594	893	347	4	542
5	2,037	1,294	17	726	1,051	646	7	398	986	648	10	328
6	1,895	1,431	19	445	963	721	9	233	932	710	10	212
7	1,936	1,496	27	413	1,017	771	20	226	919	725	7	187
8	2,096	1,702	33	361	1,098	872	22	204	998	830	11	157
9	1,913	1,531	48	334	1,006	791	31	184	907	740	17	150
10	2,267	1,817	50	400	1,203	951	31	221	1,064	866	19	179
11	1,867	1,560	60	247	983	796	35	152	884	764	25	95
12	2,045	1,672	92	281	1,096	884	47	165	949	788	45	116
13	1,788	1,482	88	218	971	800	36	135	817	682	52	83
14	1,752	1,342	135	275	990	730	76	184	762	612	59	91
15	2,010	1,385	258	367	1,115	754	121	240	895	631	137	127
16	1,725	1,085	323	317	937	599	165	173	788	486	158	144
17	1,658	867	451	340	942	478	253	211	716	389	198	129
18 años y más	45,674	3,776	21,981	19,917	26,464	1,849	12,877	11,738	19,210	1,927	9,104	8,179

Cuadro 11, continuación...

Región, provincia, zona de residencia y edades simples	Población de 3 años y más											
	Total						Hombres			Mujeres		
	Total	Asiste	No asiste, pero asistió	Nunca asistió	Total	Asiste	No asiste, pero asistió	Nunca asistió	Total	Asiste	No asiste, pero asistió	Nunca asistió
Provincia Baorucu	90,591	36,675	36,117	17,799	47,159	18,152	19,338	9,669	43,432	18,523	16,779	8,130
3	2,089	558	18	1,513	1,077	278	11	788	1,012	280	7	725
4	2,069	1,048	17	1,004	1,065	509	9	547	1,004	539	8	457
5	2,343	1,927	21	395	1,154	946	7	201	1,189	981	14	194
6	2,085	1,905	22	158	1,043	949	15	79	1,042	956	7	79
7	2,302	2,132	48	122	1,188	1,092	33	63	1,114	1,040	15	59
8	2,682	2,522	50	110	1,361	1,269	31	61	1,321	1,253	19	49
9	2,357	2,236	43	78	1,189	1,110	28	51	1,168	1,126	15	27
10	2,656	2,494	60	102	1,358	1,256	43	59	1,238	1,238	17	43
11	2,413	2,272	72	69	1,231	1,143	48	40	1,182	1,129	24	29
12	2,483	2,316	78	89	1,340	1,249	40	51	1,143	1,067	38	38
13	2,340	2,191	90	59	1,169	1,098	37	34	1,171	1,093	53	25
14	2,279	2,058	124	97	1,203	1,077	63	63	1,076	981	61	34
15	2,509	2,148	233	128	1,307	1,121	103	83	1,202	1,027	130	45
16	2,428	1,967	359	102	1,290	1,041	185	64	1,138	926	174	38
17	2,179	1,551	488	140	1,132	798	247	87	1,047	753	241	53
18 años y más	55,377	7,350	34,394	13,633	29,052	3,216	18,438	7,398	26,325	4,134	15,956	6,235
Urbana	64,626	27,081	27,465	10,080	32,947	13,156	14,430	5,361	31,679	13,925	13,035	4,719
3	1,466	417	11	1,038	753	213	6	534	713	204	5	504
4	1,438	747	10	681	731	357	5	369	707	390	5	312
5	1,597	1,372	11	214	783	673	3	107	814	699	8	107
6	1,409	1,300	18	91	713	656	12	45	696	644	6	46
7	1,621	1,521	37	63	838	775	25	38	783	746	12	25
8	1,889	1,795	37	57	957	908	19	30	932	887	18	27
9	1,658	1,603	20	35	812	778	13	21	846	825	7	14
10	1,858	1,751	43	64	942	876	29	37	916	875	14	27
11	1,697	1,607	50	40	857	801	36	20	840	806	14	20
12	1,714	1,620	41	53	933	878	24	31	781	742	17	22
13	1,687	1,593	63	31	824	778	30	16	863	815	33	15
14	1,614	1,494	82	38	827	763	43	21	787	731	39	17
15	1,788	1,590	143	55	914	813	68	33	874	777	75	22
16	1,746	1,496	206	44	903	774	101	28	843	722	105	16
17	1,566	1,193	298	75	796	605	147	44	770	588	151	31
18 años y más	39,878	5,982	26,395	7,501	20,364	2,508	13,869	3,987	19,514	3,474	12,526	3,514

Región, provincia, zona de residencia y edades simples	Población de 3 años y más											
	Total						Hombres			Mujeres		
	Asiste	No asiste, pero asistió	Total	Asiste	No asiste, pero asistió	Total	Asiste	No asiste, pero asistió	Total	Asiste	No asiste, pero asistió	Total
Rural	25,965	8,652	14,212	4,996	4,908	4,308	4,598	3,744	11,753	4,598	3,744	3,411
3	623	141	324	65	5	254	76	2	299	76	2	221
4	631	301	334	152	4	178	149	3	297	149	3	145
5	746	555	371	273	4	94	282	6	375	282	6	87
6	676	605	330	293	3	34	346	1	346	312	1	33
7	681	611	350	317	8	25	331	3	331	294	3	34
8	793	727	404	361	12	31	389	1	389	366	1	22
9	699	633	377	332	15	30	322	8	322	301	8	13
10	798	743	416	380	14	22	382	3	382	363	3	16
11	716	665	374	342	12	20	342	10	342	323	10	9
12	769	696	407	371	16	20	362	21	362	325	21	16
13	653	598	28	320	7	18	308	20	289	278	20	10
14	665	564	376	314	20	42	289	22	289	250	22	17
15	721	558	393	308	35	50	328	55	328	250	55	23
16	682	471	387	267	84	36	295	69	295	204	69	22
17	613	358	336	193	100	43	277	90	277	165	90	22
18 años y más	15,499	7,999	8,688	708	4,569	3,411	6,811	3,430	6,811	660	3,430	2,721
Provincia Barahona	174,160	70,591	90,081	34,217	40,975	14,889	36,374	35,756	84,079	36,374	35,756	11,949
3	3,815	969	1,910	455	6	1,449	1,905	11	1,905	514	11	1,380
4	3,797	1,883	1,954	959	23	972	1,843	12	1,843	924	12	907
5	4,112	3,438	2,049	1,674	22	353	2,063	14	2,063	1,764	14	285
6	3,795	3,423	1,958	1,747	15	196	1,837	19	1,837	1,676	19	142
7	4,165	3,849	2,143	1,958	37	148	2,022	26	2,022	1,891	26	105
8	4,464	4,190	2,351	2,202	36	113	2,113	25	2,113	1,988	25	100
9	4,365	4,102	2,227	2,079	43	105	2,138	31	2,138	2,023	31	84
10	4,853	4,536	2,510	2,313	50	147	2,343	40	2,343	2,223	40	80
11	4,440	4,187	2,228	2,071	62	95	2,212	45	2,212	2,116	45	51
12	4,406	4,073	2,264	2,053	101	110	2,142	73	2,142	2,020	73	49
13	4,370	4,043	2,238	2,052	101	85	2,132	86	2,132	1,991	86	55
14	4,364	3,912	2,246	1,972	171	103	2,118	134	2,118	1,940	134	44
15	4,720	3,965	2,359	1,954	242	163	2,361	263	2,361	2,011	263	87
16	4,422	3,516	2,285	1,801	324	160	2,137	328	2,137	1,715	328	94
17	4,161	2,944	2,142	1,470	488	184	2,019	450	2,019	1,474	450	95
18 años y más	109,911	17,561	73,453	18,897	39,254	10,506	52,694	34,199	52,694	10,104	34,199	8,391

Cuadro 11, continuación...

Región, provincia, zona de residencia y edades simples	Población de 3 años y más																									
	Total						Hombres						Mujeres													
	Total	Asiste	No asiste, pero asistió	Nunca asistió	Total	Asiste	No asiste, pero asistió	Nunca asistió	Total	Asiste	No asiste, pero asistió	Nunca asistió	Total	Asiste	No asiste, pero asistió	Nunca asistió										
Urbana	145,688	61,306	66,862	17,520	73,823	29,454	35,179	9,190	71,865	31,852	31,683	8,330	3,065	873	14	2,178	17,520	1,530	413	6	1,111	9,190	71,865	31,852	31,683	8,330
3	3,072	1,610	27	1,435	1,576	819	15	742	1,496	791	12	1,067	3,367	2,948	32	387	1,602	1,488	1,422	1,488	11	103	1,511	1,420	13	171
4	3,113	2,908	23	182	1,602	1,488	11	103	1,511	1,420	12	79	3,397	3,224	52	121	1,743	1,641	1,641	28	28	74	1,654	1,583	24	47
5	3,697	3,537	48	112	1,937	1,851	29	57	1,760	1,686	19	55	3,627	3,488	60	79	1,841	1,759	1,759	37	45	23	1,786	1,729	23	34
6	3,994	3,829	65	100	2,036	1,933	37	66	1,958	1,896	28	34	3,718	3,560	87	71	1,854	1,753	1,753	53	48	28	1,864	1,807	34	23
7	3,636	3,423	136	77	1,845	1,710	80	55	1,791	1,713	56	22	3,686	3,466	145	75	1,857	1,739	1,739	79	39	66	1,829	1,727	66	36
8	3,686	3,374	239	73	1,868	1,684	133	51	1,818	1,690	106	22	3,686	3,374	239	73	1,868	1,684	1,684	133	51	106	1,818	1,690	106	22
9	3,932	3,413	392	127	1,920	1,658	180	82	2,012	1,755	212	45	3,932	3,413	392	127	1,920	1,658	1,658	180	82	212	2,012	1,755	212	45
10	3,779	3,101	528	150	1,943	1,585	264	94	1,836	1,516	264	56	3,779	3,101	528	150	1,943	1,585	1,585	264	94	264	1,836	1,516	264	56
11	3,473	2,577	762	134	1,733	1,260	381	92	1,740	1,317	381	42	3,473	2,577	762	134	1,733	1,260	1,260	381	92	381	1,740	1,317	381	42
12	92,446	15,975	64,252	12,219	46,881	6,739	33,827	6,315	45,565	9,236	30,425	5,904	28,472	9,285	9,869	9,318	16,258	4,763	4,763	5,796	5,699	4,073	12,214	4,522	4,073	3,619
13	750	96	3	651	380	42	0	338	370	54	3	313	750	96	3	651	380	42	42	0	338	3	370	54	3	313
14	725	273	8	444	378	140	8	230	347	133	0	214	725	273	8	444	378	140	140	8	230	0	347	133	0	214
15	745	490	4	251	392	252	3	137	353	238	1	114	745	490	4	251	392	252	252	3	137	1	353	238	1	114
16	682	515	11	156	356	259	4	93	326	256	7	63	682	515	11	156	356	259	259	4	93	7	326	256	7	63
17	768	625	11	132	400	317	9	74	368	308	2	58	768	625	11	132	400	317	317	9	74	2	368	308	2	58
18 años y más	767	653	13	101	414	351	7	56	353	302	6	45	767	653	13	101	414	351	351	7	56	6	353	302	6	45
Rural	738	614	14	110	386	320	6	60	352	294	8	50	738	614	14	110	386	320	320	6	60	8	352	294	8	50
3	859	707	25	127	474	380	13	81	385	327	12	46	859	707	25	127	474	380	380	13	81	12	385	327	12	46
4	722	627	20	75	374	318	9	47	348	309	11	28	722	627	20	75	374	318	318	9	47	11	348	309	11	28
5	770	650	38	82	419	343	21	55	351	307	17	27	770	650	38	82	419	343	343	21	55	17	351	307	17	27
6	684	577	42	65	381	313	22	46	303	264	20	19	684	577	42	65	381	313	313	22	46	20	303	264	20	19
7	678	538	66	74	378	288	38	52	300	250	28	22	678	538	66	74	378	288	288	38	52	28	300	250	28	22
8	788	552	113	123	439	296	62	81	349	256	51	42	788	552	113	123	439	296	296	62	81	51	349	256	51	42
9	643	415	124	104	342	216	60	66	301	199	64	38	643	415	124	104	342	216	216	60	66	64	301	199	64	38
10	688	367	176	145	409	210	107	92	279	157	69	53	688	367	176	145	409	210	210	107	92	69	279	157	69	53
11	17,465	1,586	9,201	6,678	10,336	718	5,427	4,191	7,129	868	3,774	2,487	17,465	1,586	9,201	6,678	10,336	718	718	5,427	4,191	3,774	7,129	868	3,774	2,487

Región, provincia, zona de residencia y edades simples	Población de 3 años y más																								
	Total						Hombres						Mujeres												
	Total	Asiste	No asiste, pero asistió	Total	Asiste	No asiste, pero asistió	Total	Asiste	No asiste, pero asistió	Total	Asiste	No asiste, pero asistió	Total	Asiste	No asiste, pero asistió	Total	Asiste	No asiste, pero asistió							
Provincia Independencia	48,524	17,100	20,298	11,126	24,942	8,271	10,851	5,820	23,582	8,829	9,447	5,306	1,246	248	10	988	648	132	820	511	598	116	5	477	
3	1,063	427	17	619	526	197	8	321	537	230	9	298	1,358	1,010	12	336	665	490	9	166	693	520	3	170	
4	1,216	1,025	18	173	633	523	10	100	583	502	8	73	1,231	1,040	19	172	611	509	11	91	620	531	8	81	
5	1,373	1,190	26	157	679	579	15	85	694	611	11	72	1,204	1,068	20	116	614	547	16	51	590	521	4	65	
6	1,305	1,140	23	142	629	548	15	66	676	592	8	76	1,267	1,130	49	88	638	546	37	55	629	584	12	33	
7	1,214	1,056	45	113	642	549	29	64	572	507	16	49	1,275	1,129	42	104	694	615	19	60	581	514	23	44	
8	1,170	1,000	85	85	581	493	47	41	589	507	38	44	1,282	1,018	127	137	674	516	65	93	608	502	62	44	
9	1,145	861	167	117	586	432	89	65	559	429	78	52	1,131	679	318	134	591	336	173	82	540	343	145	52	
10	30,044	3,079	19,320	7,645	15,531	1,259	10,303	3,969	14,513	1,820	9,017	3,676	38,874	14,551	17,530	6,793	19,689	6,990	9,219	3,480	19,185	7,561	8,311	3,313	
11	918	207	8	703	480	108	4	368	438	99	4	335	817	360	13	444	412	172	5	235	405	188	8	209	
12	1,063	856	12	195	516	415	9	92	547	441	3	103	944	843	16	85	497	428	10	59	447	415	6	26	
13	970	872	15	83	475	423	8	44	495	449	7	39	1,088	1,000	21	67	532	486	12	34	556	514	9	33	
14	969	913	16	40	492	467	12	13	477	446	4	27	1,023	944	22	57	493	450	15	28	530	494	7	29	
15	1,036	962	37	37	516	466	28	22	520	496	9	15	1,036	962	37	37	516	466	28	22	520	496	9	15	
16	981	883	40	58	518	465	24	29	463	418	16	29	1,008	923	37	48	538	493	17	28	470	430	20	20	
17	976	864	69	43	482	426	37	19	494	438	32	24	1,049	866	107	76	546	437	59	50	503	429	48	26	
18 años y más	954	750	141	63	486	368	75	43	468	382	66	20	940	587	275	78	480	283	148	49	460	304	127	29	
18 años y más	24,138	2,721	16,701	4,716	12,226	1,103	8,756	2,367	11,912	1,618	7,945	2,349													

Cuadro 11, continuación...

Región, provincia, zona de residencia y edades simples	Población de 3 años y más											
	Total						Hombres			Mujeres		
	Total	Asiste	No asiste, pero asistió	Nunca asistió	Total	Asiste	No asiste, pero asistió	Nunca asistió	Total	Asiste	No asiste, pero asistió	Nunca asistió
Rural	9,650	2,549	2,768	4,333	5,253	1,281	1,632	2,340	4,397	1,268	1,136	1,993
3	328	41	2	285	168	24	1	143	160	17	1	142
4	246	67	4	175	114	25	3	86	132	42	1	89
5	295	154	0	141	149	75	0	74	146	79	0	67
6	272	182	2	88	136	95	0	41	136	87	2	47
7	261	168	4	89	136	86	3	47	125	82	1	42
8	285	190	5	90	147	93	3	51	138	97	2	39
9	235	155	4	76	122	80	4	38	113	75	0	38
10	282	196	1	85	136	98	0	38	146	98	1	47
11	231	168	12	51	122	80	9	33	109	88	3	18
12	233	173	5	55	124	84	5	35	109	89	0	20
13	267	206	5	56	156	122	2	32	111	84	3	24
14	194	136	16	42	99	67	10	22	95	69	6	20
15	233	152	20	61	128	79	6	43	105	73	14	18
16	191	111	26	54	100	64	14	22	91	47	12	32
17	191	92	43	56	111	53	25	33	80	39	18	23
18 años y más	5,906	358	2,619	2,929	3,305	156	1,547	1,602	2,601	202	1,072	1,327
Provincia Pedernales	29,219	8,528	10,691	10,000	15,684	4,244	5,897	5,543	13,535	4,284	4,794	4,457
3	770	84	2	684	384	40	1	343	386	44	1	341
4	727	211	4	512	360	101	3	256	367	110	1	256
5	720	433	8	279	374	214	2	158	346	219	6	121
6	704	470	11	223	339	223	7	109	365	247	4	114
7	684	487	8	189	364	242	5	117	320	245	3	72
8	786	591	14	181	404	288	10	106	382	303	4	75
9	737	574	19	144	362	269	13	80	375	305	6	64
10	901	670	23	208	484	354	14	116	417	316	9	92
11	684	527	26	131	365	271	19	75	319	256	7	56
12	754	577	31	146	385	293	20	72	369	284	11	74
13	659	507	45	107	341	264	21	56	318	243	24	51
14	678	492	47	139	369	254	28	87	309	238	19	52
15	783	536	96	151	425	295	40	90	358	241	56	61
16	695	413	114	168	335	216	46	73	360	197	68	95
17	551	308	132	111	267	149	59	59	284	159	73	52
18 años y más	18,386	1,648	10,111	6,627	10,126	771	5,609	3,746	8,260	877	4,502	2,881

Región, provincia, zona de residencia y edades simples	Población de 3 años y más																	
	Total						Hombres						Mujeres					
	Asiste	No asiste, pero asistió	Total	Asiste	No asiste, pero asistió	Total	Asiste	No asiste, pero asistió	Total	Asiste	No asiste, pero asistió	Total	Asiste	No asiste, pero asistió	Total			
Urbana	18,851	6,523	8,367	3,961	9,629	3,154	4,482	1,993	9,222	3,369	3,885	1,988						
3	524	59		463	266	26	1	239	258	33	1	224						
4	484	162	4	318	234	75	3	156	250	87	1	162						
5	469	338	5	126	235	168	2	65	234	170	3	61						
6	439	341	9	89	198	149	5	44	241	192	4	45						
7	458	395	7	56	233	191	5	37	225	204	2	19						
8	535	459	12	64	271	221	10	40	264	238	2	24						
9	496	445	12	39	241	210	7	24	255	235	5	15						
10	573	499	16	58	307	261	10	36	266	238	6	22						
11	486	427	20	39	252	215	14	23	234	212	6	16						
12	481	424	19	38	239	207	15	17	242	217	4	21						
13	475	406	31	38	252	219	16	17	223	187	15	21						
14	463	388	36	39	232	193	20	19	231	195	16	20						
15	515	413	61	41	270	224	22	24	245	189	39	17						
16	486	325	94	67	227	164	39	24	259	161	55	43						
17	385	258	90	37	181	127	38	16	204	131	52	21						
18 años y más	11,582	1,184	7,949	2,449	5,991	504	4,275	1,212	5,591	680	3,674	1,237						
Rural	10,368	2,005	2,324	6,039	6,055	1,090	1,415	3,550	4,313	915	909	2,489						
3	246	25	0	221	118	14	0	104	128	11	0	117						
4	243	49	0	194	126	26	0	100	117	23	0	94						
5	251	95	3	153	139	46	0	93	112	49	3	60						
6	265	129	2	134	141	74	2	65	124	55	0	69						
7	226	92	1	133	131	51	0	80	95	41	1	53						
8	251	132	2	117	133	67	0	66	118	65	2	51						
9	241	129	7	105	121	59	6	56	120	70	1	49						
10	328	171	7	150	177	93	4	80	151	78	3	70						
11	198	100	6	92	113	56	5	52	85	44	1	40						
12	273	153	12	108	146	86	5	55	127	67	7	53						
13	184	101	14	69	89	45	5	39	95	56	9	30						
14	215	104	11	100	137	61	8	68	78	43	3	32						
15	268	123	35	110	155	71	18	66	113	52	17	44						
16	209	88	20	101	108	52	7	49	101	36	13	52						
17	166	50	42	74	86	22	21	43	80	28	21	31						
18 años y más	6,804	464	2,162	4,178	4,135	267	1,334	2,534	2,669	197	828	1,644						

Cuadro 11, continuación...

Región, provincia, zona de residencia y edades simples	Población de 3 años y más											
	Total						Hombres			Mujeres		
	Total	Asiste	No asiste, pero asistió	Nunca asistió	Total	Asiste	No asiste, pero asistió	Nunca asistió	Total	Asiste	No asiste, pero asistió	Nunca asistió
Región El Valle	277,564	106,020	116,793	54,751	146,447	53,397	63,904	29,146	131,117	52,623	52,889	25,605
3	6,011	1,568	53	4,390	3,140	756	26	2,358	2,871	812	27	2,032
4	5,664	2,918	65	2,681	2,847	1,433	36	1,378	2,817	1,485	29	1,303
5	6,022	4,871	48	1,403	3,109	2,500	31	578	2,913	2,371	17	525
6	5,790	5,202	70	518	2,885	2,566	42	277	2,905	2,636	28	241
7	6,701	6,159	110	432	3,451	3,150	78	223	3,250	3,009	32	209
8	7,159	6,670	133	356	3,727	3,448	77	202	3,432	3,222	56	154
9	6,581	6,216	122	243	3,354	3,130	87	137	3,227	3,086	35	106
10	7,634	7,173	151	310	3,910	3,633	99	178	3,724	3,540	52	132
11	7,093	6,672	205	216	3,646	3,375	129	142	3,447	3,297	76	74
12	7,263	6,705	249	309	3,903	3,560	153	190	3,360	3,145	96	119
13	7,010	6,415	335	260	3,676	3,334	189	153	3,334	3,081	146	107
14	7,048	6,220	484	344	3,786	3,300	263	223	3,262	2,920	221	121
15	7,440	6,267	769	404	3,946	3,271	406	269	3,494	2,996	363	135
16	6,964	5,512	1,016	436	3,678	2,892	513	273	3,286	2,620	503	163
17	6,860	4,836	1,566	458	3,621	2,546	774	301	3,239	2,290	792	157
18 años y más	176,324	22,616	111,417	42,291	93,768	10,503	61,001	22,264	82,556	12,113	50,416	20,027
Urbana	160,016	65,562	71,634	22,820	81,290	31,744	37,910	11,636	78,726	33,818	33,724	11,184
3	3,318	1,156	29	2,133	1,712	560	16	1,136	1,606	596	13	997
4	3,216	1,953	36	1,227	1,591	950	20	621	1,625	1,003	16	606
5	3,243	2,829	26	388	1,677	1,465	14	198	1,566	1,364	12	190
6	3,284	3,061	32	191	1,614	1,490	18	106	1,670	1,571	14	85
7	3,684	3,495	61	128	1,882	1,773	41	68	1,802	1,722	20	60
8	3,965	3,784	63	118	2,018	1,920	32	66	1,947	1,864	31	52
9	3,632	3,495	52	85	1,795	1,709	39	47	1,837	1,786	13	38
10	4,244	4,055	77	112	2,105	1,997	52	56	2,139	2,058	25	56
11	3,999	3,833	94	72	2,019	1,913	60	46	1,980	1,920	34	26
12	4,117	3,877	134	106	2,128	1,989	86	53	1,989	1,888	48	53
13	3,950	3,686	158	106	1,968	1,830	73	65	1,982	1,856	85	41
14	4,051	3,704	210	137	2,037	1,836	121	80	2,014	1,868	89	57
15	4,250	3,778	357	115	2,135	1,856	206	73	2,115	1,922	151	42
16	4,075	3,436	489	150	2,024	1,709	226	89	2,051	1,727	263	61
17	4,000	3,051	798	151	1,997	1,528	368	101	2,003	1,523	430	50
18 años y más	102,988	16,369	69,018	17,601	52,588	7,219	36,538	8,831	50,400	9,150	32,480	8,770

Región, provincia, zona de residencia y edades simples	Población de 3 años y más																					
	Total						Hombres						Mujeres									
	Asiste	No asiste, pero asistió	Total	Asiste	No asiste, pero asistió	Total	Asiste	No asiste, pero asistió	Total	Asiste	No asiste, pero asistió	Total	Asiste	No asiste, pero asistió	Total							
Rural	117,548	40,458	45,159	31,931	65,157	21,653	25,994	17,510	52,391	18,805	19,165	14,421	2,693	412	1,265	1,222	10	1,222	1,265	216	14	1,035
3	2,448	965	29	1,454	1,256	483	16	757	1,192	482	13	697	2,779	2,042	1,347	1,035	17	380	1,007	5	5	335
4	2,506	2,141	38	327	1,271	1,076	24	171	1,235	1,065	14	156	3,017	2,664	1,377	1,377	37	155	1,448	1,287	12	149
5	3,194	2,886	70	238	1,709	1,528	45	136	1,485	1,358	25	102	2,949	2,721	1,390	1,300	48	90	1,390	1,300	22	68
6	3,390	3,118	74	198	1,805	1,636	47	122	1,585	1,482	27	76	3,094	2,839	1,467	1,377	69	96	1,467	1,377	42	48
7	3,146	2,828	115	203	1,775	1,571	67	137	1,371	1,257	48	66	3,060	2,729	1,352	1,225	116	88	1,352	1,225	61	66
8	2,997	2,516	274	207	1,749	1,464	142	143	1,248	1,052	132	64	3,190	2,489	1,379	1,074	200	196	1,379	1,074	212	93
9	2,889	2,076	527	286	1,654	1,183	287	184	1,235	893	240	102	2,860	1,785	1,236	767	406	200	1,236	767	362	107
10	73,336	6,247	42,399	24,690	41,180	3,284	24,463	13,433	32,156	2,963	17,936	11,257	58,449	22,025	27,793	10,649	8,112	27,793	10,649	8,931	8,213	8,213
11 años y más	1,593	283	24	1,286	837	148	12	677	756	135	12	609	1,522	574	761	301	6	482	761	301	7	453
12	1,567	1,083	8	476	805	548	4	253	762	535	4	223	1,482	1,217	743	607	6	123	743	607	8	128
13	1,743	1,473	20	250	870	729	14	127	873	744	6	123	1,805	1,579	865	761	25	97	865	761	19	85
14	1,576	1,436	28	112	796	724	17	55	780	712	11	57	1,896	1,689	921	819	18	87	921	819	21	81
15	1,627	1,489	39	99	824	744	20	60	803	745	19	39	1,715	1,507	766	686	45	83	766	686	26	54
16	1,641	1,446	71	124	855	753	35	67	786	693	36	57	1,670	1,388	725	601	66	92	725	601	58	66
17	1,683	1,371	146	166	911	744	71	96	772	627	75	70	1,541	1,163	528	417	89	91	528	417	121	77
18 años y más	33,948	3,362	18,944	11,642	17,842	1,624	10,600	5,618	16,106	1,738	8,344	6,024	33,948	3,362	16,106	1,738	10,600	5,618	16,106	1,738	8,344	6,024

Cuadro 11, continuación...

Región, provincia, zona de residencia y edades simples	Población de 3 años y más																	
	Total						Hombres						Mujeres					
	Total	Asiste	No asiste, pero asistió	Nunca asistió	Total	Asiste	No asiste, pero asistió	Nunca asistió	Total	Asiste	No asiste, pero asistió	Nunca asistió	Total	Asiste	No asiste, pero asistió	Nunca asistió		
Urbana	28,307	11,664	11,218	5,425	14,205	5,651	5,994	2,560	14,102	6,013	5,224	2,865	28,307	11,664	11,218	5,425		
3	693	204	18	471	359	112	8	239	334	92	10	232	693	204	18	471		
4	674	347	5	322	345	161	4	180	329	186	1	142	674	347	5	322		
5	735	611	4	120	375	309	1	65	360	302	3	55	735	611	4	120		
6	723	638	8	77	369	324	3	42	354	314	5	35	723	638	8	77		
7	785	724	11	50	376	346	7	23	409	378	4	27	785	724	11	50		
8	823	765	14	44	408	378	7	23	415	387	7	21	823	765	14	44		
9	750	717	13	20	353	334	10	9	397	383	3	11	750	717	13	20		
10	865	802	17	46	414	386	8	20	451	416	9	26	865	802	17	46		
11	754	719	17	18	357	336	10	11	397	383	7	7	754	719	17	18		
12	812	739	35	38	414	375	23	16	398	364	12	22	812	739	35	38		
13	786	716	27	43	394	361	9	24	392	355	18	19	786	716	27	43		
14	792	701	37	54	415	361	27	27	377	340	10	27	792	701	37	54		
15	826	723	56	47	406	346	31	29	420	377	25	18	826	723	56	47		
16	774	644	82	48	375	318	30	27	399	326	52	21	774	644	82	48		
17	741	560	134	47	376	294	56	26	365	266	78	21	741	560	134	47		
18 años y más	16,774	2,054	10,740	3,980	8,469	910	5,760	1,799	8,305	1,144	4,980	2,181	16,774	2,054	10,740	3,980		
Rural	30,142	10,361	8,881	10,900	16,451	5,725	5,174	5,552	13,691	4,636	3,707	5,348	30,142	10,361	8,881	10,900		
3	900	79	6	815	478	36	4	438	422	43	2	377	900	79	6	815		
4	848	227	8	613	416	112	2	302	432	115	6	311	848	227	8	613		
5	832	472	4	356	430	239	3	188	402	233	1	168	832	472	4	356		
6	759	579	6	174	370	286	3	81	389	293	3	93	759	579	6	174		
7	958	749	9	200	494	383	7	104	464	366	2	96	958	749	9	200		
8	982	814	30	138	532	440	18	74	450	374	12	64	982	814	30	138		
9	826	719	15	92	443	390	7	46	383	329	8	46	826	719	15	92		
10	1,031	887	22	122	561	484	10	67	470	403	12	55	1,031	887	22	122		
11	873	770	22	81	467	408	10	49	406	362	12	32	873	770	22	81		
12	903	768	36	99	535	446	22	67	368	322	14	32	903	768	36	99		
13	855	730	44	81	461	392	26	43	394	338	18	38	855	730	44	81		
14	878	687	87	104	530	426	39	65	348	261	48	39	878	687	87	104		
15	857	648	90	119	505	398	40	67	352	250	50	52	857	648	90	119		
16	767	519	128	120	440	317	59	64	327	202	69	56	767	519	128	120		
17	699	405	170	124	416	254	84	78	283	151	86	46	699	405	170	124		
18 años y más	17,174	1,308	8,204	7,662	9,373	714	4,840	3,819	7,801	594	3,364	3,843	17,174	1,308	8,204	7,662		

Región, provincia, zona de residencia y edades simples	Población de 3 años y más											
	Total				Hombres				Mujeres			
	Total	Asiste	No asiste, pero asistió	Nunca asistió	Total	Asiste	No asiste, pero asistió	Nunca asistió	Total	Asiste	No asiste, pero asistió	Nunca asistió
Provincia San Juan	219,115	83,995	96,694	38,426	115,791	42,021	52,736	21,034	103,324	41,974	43,958	17,392
3	4,418	1,285	29	3,104	2,303	608	14	1,681	2,115	677	15	1,423
4	4,142	2,344	52	1,746	2,086	1,160	30	896	2,056	1,184	22	850
5	4,455	3,788	40	627	2,304	1,952	27	325	2,151	1,836	13	302
6	4,308	3,985	56	267	2,146	1,956	36	154	2,162	2,029	20	113
7	4,958	4,686	90	182	2,581	2,421	64	96	2,377	2,265	26	86
8	5,354	5,091	89	174	2,787	2,630	52	105	2,567	2,461	37	69
9	5,005	4,780	94	131	2,558	2,406	70	82	2,447	2,374	24	49
10	5,738	5,484	112	142	2,935	2,763	81	91	2,803	2,721	31	51
11	5,466	5,183	166	117	2,822	2,631	109	82	2,644	2,552	57	35
12	5,548	5,198	178	172	2,954	2,739	108	107	2,594	2,459	70	65
13	5,369	4,969	264	136	2,821	2,581	154	86	2,548	2,388	110	50
14	5,378	4,832	360	186	2,841	2,513	197	131	2,537	2,319	163	55
15	5,757	4,896	623	238	3,035	2,527	335	173	2,722	2,369	288	65
16	5,423	4,349	806	268	2,863	2,257	424	182	2,560	2,092	382	86
17	5,420	3,871	1,262	287	2,829	1,998	634	197	2,591	1,873	628	90
18 años y más	142,376	19,254	92,473	30,649	75,926	8,879	50,401	16,646	66,450	10,375	42,072	14,003
Urbana	131,709	53,898	60,416	17,395	67,085	26,093	31,916	9,076	64,624	27,805	28,500	8,319
3	2,625	952	11	1,662	1,353	448	8	897	1,272	504	3	765
4	2,542	1,606	31	905	1,246	789	16	441	1,296	817	15	464
5	2,508	2,218	22	268	1,302	1,156	13	133	1,206	1,062	9	135
6	2,561	2,423	24	114	1,245	1,166	15	64	1,316	1,257	9	50
7	2,899	2,771	50	78	1,506	1,427	34	45	1,393	1,344	16	33
8	3,142	3,019	49	74	1,610	1,542	25	43	1,532	1,477	24	31
9	2,882	2,778	39	65	1,442	1,375	29	38	1,440	1,403	10	27
10	3,379	3,253	60	66	1,691	1,611	44	36	1,688	1,642	16	30
11	3,245	3,114	77	54	1,662	1,577	50	35	1,583	1,537	27	19
12	3,305	3,138	99	68	1,714	1,614	63	37	1,591	1,524	36	31
13	3,164	2,970	131	63	1,574	1,469	64	41	1,590	1,501	67	22
14	3,259	3,003	173	83	1,622	1,475	94	53	1,637	1,528	79	30
15	3,424	3,055	301	68	1,729	1,510	175	44	1,695	1,545	126	24
16	3,301	2,792	407	102	1,649	1,391	196	62	1,652	1,401	211	40
17	3,259	2,491	664	104	1,621	1,234	312	75	1,638	1,257	352	29
18 años y más	86,214	14,315	58,278	13,621	44,119	6,309	30,778	7,032	42,095	8,006	27,500	6,589

Cuadro 11, continuación...

Región, provincia, zona de residencia y edades simples	Población de 3 años y más											
	Hombres						Mujeres					
	Total	Asiste	No asiste, pero asistió	Total	Asiste	No asiste, pero asistió	Total	Asiste	No asiste, pero asistió	Total	Asiste	No asiste, pero asistió
Rural	87,406	30,097	36,278	21,031	48,706	15,928	20,820	11,958	38,700	14,169	15,458	9,073
3	1,793	333	18	1,442	950	160	6	784	843	173	12	658
4	1,600	738	21	841	840	371	14	455	760	367	7	386
5	1,947	1,570	18	359	1,002	796	14	192	945	774	4	167
6	1,747	1,562	32	153	901	790	21	90	846	772	11	63
7	2,059	1,915	40	104	1,075	994	30	51	984	921	10	53
8	2,212	2,072	40	100	1,177	1,088	27	62	1,035	984	13	38
9	2,123	2,002	55	66	1,116	1,031	41	44	1,007	971	14	22
10	2,359	2,231	52	76	1,244	1,152	37	55	1,115	1,079	15	21
11	2,221	2,069	89	63	1,160	1,054	59	47	1,061	1,015	30	16
12	2,243	2,060	79	104	1,240	1,125	45	70	1,003	935	34	34
13	2,205	1,999	133	73	1,247	1,112	90	45	958	887	43	28
14	2,119	1,829	187	103	1,219	1,038	103	78	900	791	84	25
15	2,333	1,841	322	170	1,306	1,017	160	129	1,027	824	162	41
16	2,122	1,557	399	166	1,214	866	228	120	908	691	171	46
17	2,161	1,380	598	183	1,208	764	322	122	953	616	276	61
18 años y más	56,162	4,939	34,195	17,028	31,807	2,570	19,623	9,614	24,355	2,369	14,572	7,414
Región Yuma	567,053	195,142	313,054	58,857	291,639	94,080	164,235	33,324	275,414	101,062	148,819	25,533
3	11,823	4,529	115	7,179	5,936	2,231	57	3,648	5,887	2,298	58	3,531
4	11,253	6,777	152	4,324	5,691	3,337	84	2,270	5,562	3,440	68	2,054
5	12,454	10,205	251	1,998	6,321	5,107	119	1,095	6,133	5,098	132	903
6	11,568	10,393	272	903	5,860	5,206	158	496	5,708	5,187	114	407
7	12,015	11,039	369	607	6,018	5,494	202	322	5,997	5,545	167	285
8	12,490	11,745	378	367	6,219	5,794	210	215	6,271	5,951	168	152
9	12,034	11,376	382	276	6,076	5,713	214	149	5,958	5,663	168	127
10	13,614	12,853	483	278	6,928	6,508	263	157	6,686	6,345	220	121
11	11,942	11,225	535	182	5,993	5,556	314	123	5,949	5,669	221	59
12	12,289	11,362	719	208	6,131	5,600	410	121	6,158	5,762	309	87
13	11,883	10,944	742	197	5,791	5,292	384	115	6,092	5,652	358	82
14	12,001	10,659	1,151	191	6,010	5,311	584	115	5,991	5,348	567	76
15	12,558	10,650	1,676	232	6,209	5,223	844	142	6,349	5,427	832	90
16	12,167	9,534	2,371	262	6,018	4,636	1,219	163	6,149	4,898	1,152	99
17	12,158	8,053	3,829	276	6,090	4,037	1,891	162	6,068	4,016	1,938	114
18 años y más	384,804	43,798	299,629	41,377	200,348	19,035	157,282	24,031	184,456	24,763	142,347	17,346

Región, provincia, zona de residencia y edades simples	Población de 3 años y más											
	Total						Hombres			Mujeres		
	Total	Asiste	No asiste, pero asistió	Nunca asistió	Total	Asiste	No asiste, pero asistió	Nunca asistió	Total	Asiste	No asiste, pero asistió	Nunca asistió
Urbana	457,334	163,985	257,326	36,023	228,683	78,234	131,561	18,888	228,651	85,751	125,765	17,135
3	9,598	4,126	95	5,377	4,802	2,012	45	2,745	4,796	2,114	50	2,632
4	9,197	5,969	132	3,096	4,707	2,984	75	1,648	4,490	2,985	57	1,448
5	10,076	8,443	206	1,427	5,066	4,204	92	770	5,010	4,239	114	657
6	9,369	8,493	231	645	4,695	4,203	136	356	4,674	4,290	95	289
7	9,617	8,885	296	436	4,812	4,416	160	236	4,805	4,469	136	200
8	10,042	9,464	316	262	5,015	4,684	174	157	5,027	4,780	142	105
9	9,738	9,221	311	206	4,894	4,610	172	112	4,844	4,611	139	94
10	10,997	10,385	390	222	5,587	5,249	215	123	5,410	5,136	175	99
11	9,659	9,103	428	128	4,833	4,506	245	82	4,826	4,597	183	46
12	9,888	9,179	565	144	4,880	4,467	328	85	5,008	4,712	237	59
13	9,638	8,900	596	142	4,664	4,279	310	75	4,974	4,621	286	67
14	9,777	8,793	860	124	4,866	4,346	444	76	4,911	4,447	416	48
15	10,311	8,898	1,267	146	4,974	4,260	630	84	5,337	4,638	637	62
16	9,999	8,054	1,780	165	4,874	3,863	910	101	5,125	4,191	870	64
17	9,993	6,838	2,981	174	4,913	3,354	1,453	106	5,080	3,484	1,528	68
18 años y más	309,435	39,234	246,872	23,329	155,101	16,797	126,172	12,132	154,334	22,437	120,700	11,197
Rural	109,719	31,157	55,728	22,834	62,956	15,846	32,674	14,436	46,763	15,311	23,054	8,398
3	2,225	403	20	1,802	1,134	219	12	903	1,091	184	8	899
4	2,056	808	20	1,228	984	353	9	622	1,072	455	11	606
5	2,378	1,762	45	571	1,255	903	27	325	1,123	859	18	246
6	2,199	1,900	41	258	1,165	1,003	22	140	1,034	897	19	118
7	2,398	2,154	73	171	1,206	1,078	42	86	1,192	1,076	31	85
8	2,448	2,281	62	105	1,204	1,110	36	58	1,244	1,171	26	47
9	2,296	2,155	71	70	1,182	1,103	42	37	1,114	1,052	29	33
10	2,617	2,468	93	56	1,341	1,259	48	34	1,276	1,209	45	22
11	2,283	2,122	107	54	1,160	1,050	69	41	1,123	1,072	38	13
12	2,401	2,183	154	64	1,251	1,133	82	36	1,150	1,050	72	28
13	2,245	2,044	146	55	1,127	1,013	74	40	1,118	1,031	72	15
14	2,224	1,866	291	67	1,144	965	140	39	1,080	901	151	28
15	2,247	1,752	409	86	1,235	963	214	58	1,012	789	195	28
16	2,168	1,480	591	97	1,144	773	309	62	1,024	707	282	35
17	2,165	1,215	848	102	1,177	683	438	56	988	532	410	46
18 años y más	75,369	4,564	52,757	18,048	45,247	2,238	31,110	11,899	30,122	2,326	21,647	6,149

Cuadro 11, continuación...

Región, provincia, zona de residencia y edades simples	Población de 3 años y más											
	Total						Hombres			Mujeres		
	Total	Asiste	No asiste, pero asistió	Total	Asiste	No asiste, pero asistió	Total	Asiste	No asiste, pero asistió	Total	Asiste	No asiste, pero asistió
Provincia El Seibo	82,461	28,659	41,206	12,596	44,580	14,370	22,601	7,609	37,881	14,289	18,605	4,987
3	1,635	556	16	1,063	839	291	11	537	796	265	5	526
4	1,508	784	18	706	754	373	13	368	754	411	5	338
5	1,857	1,537	27	293	961	767	20	174	896	770	7	119
6	1,767	1,627	14	126	926	845	12	69	841	782	2	57
7	1,927	1,810	47	70	963	904	26	33	964	906	21	37
8	2,019	1,938	39	42	1,015	962	27	26	1,004	976	12	16
9	1,980	1,899	50	31	1,032	989	24	19	948	910	26	12
10	2,123	2,049	51	23	1,103	1,066	24	13	1,020	983	27	10
11	1,885	1,799	57	29	941	880	42	19	944	919	15	10
12	1,976	1,868	79	29	995	934	46	15	981	934	33	14
13	1,802	1,673	95	34	916	840	52	24	886	833	43	10
14	1,960	1,733	196	31	1,014	898	94	22	946	835	102	9
15	2,066	1,714	297	55	1,105	909	162	34	961	805	135	21
16	2,011	1,516	435	60	1,070	774	260	36	941	742	175	24
17	1,937	1,261	615	61	1,044	676	330	38	893	585	285	23
18 años y más	54,008	4,895	39,170	9,943	29,902	2,262	21,458	6,182	24,106	2,633	17,712	3,761
Urbana	42,476	16,443	21,618	4,415	21,495	8,004	11,022	2,469	20,981	8,439	10,596	1,946
3	868	439	7	422	452	214	3	235	416	225	4	187
4	752	503	9	240	373	241	6	126	379	262	3	114
5	934	817	5	112	480	410	2	68	454	407	3	44
6	950	904	5	41	476	450	4	22	474	454	1	19
7	960	920	21	19	477	454	12	11	483	466	9	8
8	1,029	999	19	11	500	479	13	8	479	529	6	3
9	1,044	1,013	19	12	531	516	8	7	513	497	11	5
10	1,071	1,042	21	8	549	538	6	5	522	504	15	3
11	973	937	25	11	493	471	16	6	480	466	9	5
12	1,016	976	30	10	485	463	17	5	531	513	13	5
13	968	914	38	16	487	461	19	7	481	453	19	9
14	1,040	958	73	9	531	485	39	7	509	473	34	2
15	1,144	999	125	20	568	493	64	11	576	506	61	9
16	1,129	911	195	23	558	437	110	11	571	474	85	12
17	1,071	759	281	31	568	397	151	20	503	362	130	11
18 años y más	27,527	3,352	20,745	3,430	13,967	1,495	10,552	1,920	13,560	1,857	10,193	1,510

Región, provincia, zona de residencia y edades simples	Población de 3 años y más											
	Total						Hombres			Mujeres		
	Asiste	No asiste, pero asistió	Total	Asiste	No asiste, pero asistió	Nunca asistió	Total	Asiste	No asiste, pero asistió	Nunca asistió	Total	
Rural	39,985	12,216	19,588	8,181	23,085	6,366	11,579	5,140	16,900	5,850	8,009	3,041
3	767	117	9	641	387	77	8	302	380	40	1	339
4	756	281	9	466	381	132	7	242	375	149	2	224
5	923	720	22	181	481	357	18	106	442	363	4	75
6	817	723	9	85	450	395	8	47	367	328	1	38
7	967	890	26	51	486	450	14	22	481	440	12	29
8	990	939	20	31	515	483	14	18	475	456	6	13
9	936	886	31	19	501	473	16	12	435	413	15	7
10	1,052	1,007	30	15	554	528	18	8	498	479	12	7
11	912	862	32	18	448	409	26	13	464	453	6	5
12	960	892	49	19	510	471	29	10	450	421	20	9
13	834	759	57	18	429	379	33	17	405	380	24	1
14	920	775	123	22	483	413	55	15	437	362	68	7
15	922	715	172	35	537	416	98	23	385	299	74	12
16	882	605	240	37	512	337	150	25	370	268	90	12
17	866	502	334	30	476	279	179	18	390	223	155	12
18 años y más	26,481	1,543	18,425	6,513	15,935	767	10,906	4,262	10,546	776	7,519	2,251
Provincia La Altagracia	254,628	79,726	147,111	27,791	133,616	37,929	79,514	16,173	121,012	41,797	67,597	11,618
3	5,391	1,771	57	3,563	2,657	837	24	1,796	2,734	934	33	1,767
4	5,047	2,842	60	2,145	2,568	1,406	32	1,130	2,479	1,436	28	1,015
5	5,352	4,254	113	985	2,703	2,113	50	540	2,649	2,141	63	445
6	4,943	4,358	114	471	2,479	2,142	67	270	2,464	2,216	47	201
7	5,066	4,592	174	300	2,497	2,245	95	157	2,569	2,347	79	143
8	5,179	4,789	188	202	2,554	2,335	100	119	2,625	2,454	88	83
9	4,951	4,658	165	128	2,449	2,285	99	65	2,502	2,373	66	63
10	5,689	5,305	250	134	2,899	2,679	146	74	2,790	2,626	104	60
11	4,923	4,586	251	86	2,419	2,222	138	59	2,504	2,364	113	27
12	5,062	4,601	350	111	2,530	2,280	186	64	2,532	2,321	164	47
13	4,925	4,473	360	92	2,385	2,151	181	53	2,540	2,322	179	39
14	4,850	4,214	538	98	2,387	2,040	286	61	2,463	2,174	252	37
15	4,957	4,047	795	115	2,383	1,931	383	69	2,574	2,116	412	46
16	4,798	3,595	1,086	117	2,316	1,713	532	71	2,482	1,882	554	46
17	4,919	2,988	1,796	135	2,396	1,462	861	73	2,523	1,526	935	62
18 años y más	178,576	18,653	140,814	19,109	95,994	8,088	76,334	11,572	82,582	10,565	64,480	7,537

Cuadro 11, continuación...

Región, provincia, zona de residencia y edades simples	Población de 3 años y más											
	Total						Hombres			Mujeres		
	Total	Asiste	No asiste, pero asistió	Nunca asistió	Total	Asiste	No asiste, pero asistió	Nunca asistió	Total	Asiste	No asiste, pero asistió	Nunca asistió
Urbana	198,062	64,918	116,409	16,735	101,278	30,540	61,606	9,132	96,784	34,378	54,803	7,603
3	4,242	1,544	48	2,650	2,069	725	20	1,324	2,173	819	28	1,326
4	4,020	2,425	50	1,545	2,084	1,225	31	828	1,936	1,200	19	717
5	4,217	3,433	92	692	2,104	1,688	42	374	2,113	1,745	50	318
6	3,836	3,409	84	343	1,900	1,648	53	199	1,936	1,761	31	144
7	3,917	3,582	131	204	1,914	1,736	70	108	2,003	1,846	61	96
8	4,036	3,738	155	143	2,018	1,849	85	84	2,018	1,889	70	59
9	3,883	3,658	132	93	1,918	1,795	78	45	1,965	1,863	54	48
10	4,455	4,160	190	105	2,281	2,110	116	55	2,174	2,050	74	50
11	3,827	3,584	185	58	1,851	1,713	100	38	1,976	1,871	85	20
12	3,948	3,623	251	74	1,946	1,768	137	41	2,002	1,855	114	33
13	3,836	3,481	288	67	1,856	1,672	147	37	1,980	1,809	141	30
14	3,847	3,386	399	62	1,873	1,622	210	41	1,974	1,764	189	21
15	3,925	3,258	590	77	1,832	1,516	275	41	2,093	1,742	315	36
16	3,809	2,937	798	74	1,825	1,390	392	43	1,984	1,547	406	31
17	3,876	2,432	1,360	84	1,833	1,146	639	48	2,043	1,286	721	36
18 años y más	138,388	16,268	111,656	10,464	71,974	6,937	59,211	5,826	66,414	9,331	52,445	4,638
Rural	56,566	14,808	30,702	11,056	32,338	7,389	17,908	7,041	24,228	7,419	12,794	4,015
3	1,149	227	9	913	588	112	4	472	561	115	5	441
4	1,027	417	10	600	484	181	1	302	543	236	9	298
5	1,135	821	21	293	599	425	8	166	536	396	13	127
6	1,107	949	30	128	579	494	14	71	528	455	16	57
7	1,149	1,010	43	96	583	509	25	49	566	501	18	47
8	1,143	1,051	33	59	536	486	15	35	607	565	18	24
9	1,068	1,000	33	35	531	490	21	20	537	510	12	15
10	1,234	1,145	60	29	618	569	30	19	616	576	30	10
11	1,096	1,002	66	28	568	509	38	21	528	493	28	7
12	1,114	978	99	37	584	512	49	23	530	466	50	14
13	1,089	992	72	25	529	479	34	16	560	513	38	9
14	1,003	828	139	36	514	418	76	20	489	410	63	16
15	1,032	789	205	38	551	415	108	28	481	374	97	10
16	989	658	288	43	491	323	140	28	498	335	148	15
17	1,043	556	436	51	563	316	222	25	480	240	214	26
18 años y más	40,188	2,385	29,158	8,645	24,020	1,151	17,123	5,746	16,168	1,234	12,035	2,899

Región, provincia, zona de residencia y edades simples	Población de 3 años y más											
	Total						Hombres			Mujeres		
	Total	Asiste	No asiste, pero asistió	Nunca asistió	Total	Asiste	No asiste, pero asistió	Nunca asistió	Total	Asiste	No asiste, pero asistió	Nunca asistió
Provincia La Romana	229,964	86,757	124,737	18,470	113,443	41,781	62,120	9,542	116,521	44,976	62,617	8,928
3	4,797	2,202	42	2,553	2,440	1,103	22	1,315	2,357	1,099	20	1,238
4	4,698	3,151	74	1,473	2,369	1,558	39	772	2,329	1,593	35	701
5	5,245	4,414	111	720	2,657	2,227	49	381	2,588	2,187	62	339
6	4,858	4,408	144	306	2,455	2,219	79	157	2,403	2,189	65	149
7	5,022	4,637	148	237	2,558	2,345	81	132	2,464	2,292	67	105
8	5,292	5,018	151	123	2,650	2,497	83	70	2,642	2,521	68	53
9	5,103	4,819	167	117	2,595	2,439	91	65	2,508	2,380	76	52
10	5,802	5,499	182	121	2,926	2,763	93	70	2,876	2,736	89	51
11	5,134	4,840	227	67	2,633	2,454	134	45	2,501	2,386	93	22
12	5,251	4,893	290	68	2,606	2,386	178	42	2,645	2,507	112	26
13	5,156	4,798	287	71	2,490	2,301	151	38	2,666	2,497	136	33
14	5,191	4,712	417	62	2,609	2,373	204	32	2,582	2,339	213	30
15	5,535	4,889	584	62	2,721	2,383	299	39	2,814	2,506	285	23
16	5,358	4,423	850	85	2,632	2,149	427	56	2,726	2,274	423	29
17	5,302	3,804	1,418	80	2,650	1,899	700	51	2,652	1,905	718	29
18 años y más	152,220	20,250	119,645	12,325	74,452	8,685	59,490	6,277	77,768	11,565	60,155	6,048
Urbana	216,796	82,624	119,299	14,873	105,910	39,690	58,933	7,287	110,886	42,934	60,366	7,586
3	4,488	2,143	40	2,305	2,281	1,073	22	1,186	2,207	1,070	18	1,119
4	4,425	3,041	73	1,311	2,250	1,518	38	694	2,175	1,523	35	617
5	4,925	4,193	109	623	2,482	2,106	48	328	2,443	2,087	61	295
6	4,583	4,180	142	261	2,319	2,105	79	135	2,264	2,075	63	126
7	4,740	4,383	144	213	2,421	2,226	78	117	2,319	2,157	66	96
8	4,977	4,727	142	108	2,497	2,356	76	65	2,480	2,371	66	43
9	4,811	4,550	160	101	2,445	2,299	86	60	2,366	2,251	74	41
10	5,471	5,183	179	109	2,757	2,601	93	63	2,714	2,582	86	46
11	4,859	4,582	218	59	2,489	2,322	129	38	2,370	2,260	89	21
12	4,924	4,580	284	60	2,449	2,236	174	39	2,475	2,344	110	21
13	4,834	4,505	270	59	2,321	2,146	144	31	2,513	2,359	126	28
14	4,890	4,449	388	53	2,462	2,239	195	28	2,428	2,210	193	25
15	5,242	4,641	552	49	2,574	2,251	291	32	2,668	2,390	261	17
16	5,061	4,206	787	68	2,491	2,036	408	47	2,570	2,170	379	21
17	5,046	3,647	1,340	59	2,512	1,811	663	38	2,534	1,836	677	21
18 años y más	143,520	19,614	114,471	9,435	69,160	8,365	56,409	4,386	74,360	11,249	58,062	5,049

Cuadro 11, continuación...

Región, provincia, zona de residencia y edades simples	Población de 3 años y más											
	Total						Hombres			Mujeres		
	Total	Asiste	No asiste, pero asistió	Nunca asistió	Total	Asiste	No asiste, pero asistió	Nunca asistió	Total	Asiste	No asiste, pero asistió	Nunca asistió
Rural	13,168	4,133	5,438	3,597	7,533	2,091	3,187	2,255	5,635	2,042	2,251	1,342
3	309	59	2	248	159	30	0	129	150	29	2	119
4	273	110	1	162	119	40	1	78	154	70	0	84
5	320	221	2	97	175	121	1	53	145	100	1	44
6	275	228	2	45	136	114	0	22	139	114	2	23
7	282	254	4	24	137	119	3	15	145	135	1	9
8	315	291	9	15	153	141	7	5	162	150	2	10
9	292	269	7	16	150	140	5	5	142	129	2	11
10	331	316	3	12	169	162	0	7	162	154	3	5
11	275	258	9	8	144	132	5	7	131	126	4	1
12	327	313	6	8	157	150	4	3	170	163	2	5
13	322	293	17	12	169	155	7	7	153	138	10	5
14	301	263	29	9	147	134	9	4	154	129	20	5
15	293	248	32	13	147	132	8	7	146	116	24	6
16	297	217	63	17	141	113	19	9	156	104	44	8
17	256	157	78	21	138	88	37	13	118	69	41	8
18 años y más	8,700	636	5,174	2,890	5,292	320	3,081	1,891	3,408	316	2,093	999
Región Higuamo	527,943	203,881	272,838	51,224	265,837	98,903	139,579	27,355	262,106	104,978	133,259	23,869
3	10,108	3,779	116	6,213	5,172	1,876	64	3,232	4,936	1,903	52	2,981
4	10,362	6,110	150	4,102	5,252	3,034	75	2,143	5,110	3,076	75	1,959
5	12,351	11,019	147	1,185	6,336	5,605	80	651	6,015	5,414	67	534
6	11,014	10,373	172	469	5,674	5,302	99	273	5,340	5,071	73	196
7	11,937	11,433	219	285	6,031	5,738	127	166	5,906	5,695	92	119
8	12,657	12,187	255	215	6,369	6,082	157	130	6,288	6,105	98	85
9	12,309	11,875	252	182	6,157	5,872	158	127	6,152	6,003	94	55
10	13,121	12,683	292	146	6,670	6,426	163	81	6,451	6,257	129	65
11	12,190	11,662	381	147	6,137	5,795	247	95	6,053	5,867	134	52
12	12,401	11,734	529	138	6,262	5,891	283	88	6,139	5,843	246	50
13	12,269	11,524	596	149	6,226	5,797	332	97	6,043	5,727	264	52
14	12,689	11,597	927	165	6,498	5,887	505	106	6,191	5,710	422	59
15	13,331	11,765	1,364	202	6,696	5,848	719	129	6,635	5,917	645	73
16	13,117	10,849	2,079	189	6,661	5,483	1,045	133	6,456	5,366	1,034	56
17	12,802	9,267	3,298	237	6,479	4,621	1,688	170	6,323	4,646	1,610	67
18 años y más	345,285	46,024	262,061	37,200	173,217	19,646	133,837	19,734	172,068	26,378	128,224	17,466

Región, provincia, zona de residencia y edades simples	Población de 3 años y más																	
	Total						Hombres						Mujeres					
	Total	Asiste	No asiste, pero asistió	Nunca asistió	Total	Asiste	No asiste, pero asistió	Nunca asistió	Total	Asiste	No asiste, pero asistió	Nunca asistió	Total	Asiste	No asiste, pero asistió	Nunca asistió		
Urbana	375,949	148,208	200,875	26,866	183,589	70,859	99,331	13,399	192,360	77,349	101,544	13,467	3,399	1,550	32	1,817		
3	6,957	3,038	75	3,844	3,558	1,488	43	2,027	3,399	1,550	32	1,817	3,496	2,301	48	1,147		
4	7,126	4,629	102	2,395	3,630	2,328	54	1,248	3,496	2,301	48	1,147	4,131	3,770	46	315		
5	8,444	7,646	103	695	4,313	3,876	57	380	4,131	3,770	46	315	3,719	3,562	45	112		
6	7,651	7,253	119	279	3,932	3,691	74	167	3,719	3,562	45	112	4,014	3,887	68	59		
7	8,142	7,833	150	159	4,128	3,946	82	100	4,014	3,887	68	59	4,349	4,230	70	49		
8	8,694	8,399	172	123	4,345	4,169	102	74	4,349	4,230	70	49	4,219	4,125	59	35		
9	8,387	8,127	145	115	4,168	4,002	86	80	4,219	4,125	59	35	4,383	4,254	89	40		
10	8,875	8,598	189	88	4,492	4,344	100	48	4,383	4,254	89	40	4,237	4,110	98	29		
11	8,381	8,030	266	85	4,144	3,920	168	56	4,237	4,110	98	29	4,018	4,018	174	26		
12	8,449	8,011	360	78	4,231	3,993	186	52	4,218	4,018	174	26	4,240	4,054	157	29		
13	8,502	8,040	372	90	4,262	3,986	215	61	4,240	4,054	157	29	4,434	4,138	261	35		
14	9,048	8,337	611	100	4,614	4,199	350	65	4,434	4,138	261	35	4,730	4,321	373	36		
15	9,344	8,405	838	101	4,614	4,084	465	65	4,730	4,321	373	36	4,785	4,122	636	27		
16	9,465	8,065	1,297	103	4,680	3,943	661	76	4,785	4,122	636	27	4,699	3,563	1,101	35		
17	9,368	7,013	2,239	116	4,669	3,450	1,138	81	4,699	3,563	1,101	35	129,307	21,344	98,287	9,676		
18 años y más	249,116	36,784	193,837	18,495	119,809	15,440	95,550	8,819	129,307	21,344	98,287	9,676	69,746	27,629	31,715	10,402		
Rural	151,994	55,673	71,963	24,358	82,248	28,044	40,248	13,956	69,746	27,629	31,715	10,402	1,537	353	20	1,164		
3	3,151	741	41	2,369	1,614	388	21	1,205	1,537	353	20	1,164	1,614	775	27	812		
4	3,236	1,481	48	1,707	1,622	706	21	895	1,614	775	27	812	1,884	1,644	21	219		
5	3,907	3,373	44	490	2,023	1,729	23	271	1,884	1,644	21	219	1,621	1,509	28	84		
6	3,363	3,120	53	190	1,742	1,611	25	106	1,621	1,509	28	84	1,892	1,808	24	60		
7	3,795	3,600	69	126	1,903	1,792	45	66	1,892	1,808	24	60	1,939	1,875	28	36		
8	3,963	3,788	83	92	2,024	1,913	55	56	1,939	1,875	28	36	1,933	1,878	35	20		
9	3,922	3,748	107	67	1,989	1,870	72	47	1,933	1,878	35	20	2,068	2,003	40	25		
10	4,246	4,085	103	58	2,178	2,082	63	33	2,068	2,003	40	25	1,816	1,757	36	23		
11	3,809	3,632	115	62	1,993	1,875	79	39	1,816	1,757	36	23	1,921	1,825	72	24		
12	3,952	3,723	169	60	2,031	1,898	97	36	1,921	1,825	72	24	1,803	1,673	107	23		
13	3,767	3,484	224	59	1,964	1,811	117	36	1,803	1,673	107	23	1,757	1,572	161	24		
14	3,641	3,260	316	65	1,884	1,688	155	41	1,757	1,572	161	24	1,905	1,596	272	37		
15	3,987	3,360	526	101	2,082	1,764	254	64	1,905	1,596	272	37	1,671	1,244	398	29		
16	3,652	2,784	782	86	1,981	1,540	384	57	1,671	1,244	398	29	1,624	1,083	509	32		
17	3,434	2,254	1,059	121	1,810	1,171	550	89	1,624	1,083	509	32	42,761	5,034	29,937	7,790		
18 años y más	96,169	9,240	68,224	18,705	53,408	4,206	38,287	10,915	42,761	5,034	29,937	7,790						

Cuadro 11, continuación...

Región, provincia, zona de residencia y edades simples	Población de 3 años y más											
	Total				Hombres				Mujeres			
	Total	Asiste	No asiste, pero asistió	Nunca asistió	Total	Asiste	No asiste, pero asistió	Nunca asistió	Total	Asiste	No asiste, pero asistió	Nunca asistió
Provincia San Pedro de Macorís	273,086	106,083	146,282	20,721	134,642	51,061	72,957	10,624	138,444	55,022	73,325	10,097
3	5,199	2,304	46	2,849	2,669	1,135	29	1,505	2,530	1,169	17	1,344
4	5,230	3,376	73	1,781	2,645	1,690	40	915	2,585	1,686	33	866
5	6,309	5,613	77	619	3,192	2,823	36	333	3,117	2,790	41	286
6	5,600	5,257	96	247	2,885	2,674	57	154	2,715	2,583	39	93
7	5,891	5,620	115	156	2,946	2,786	64	96	2,945	2,834	51	60
8	6,362	6,115	137	110	3,176	3,032	81	63	3,186	3,083	56	47
9	6,296	6,092	128	76	3,136	3,012	78	46	3,160	3,080	50	30
10	6,436	6,215	151	70	3,257	3,137	81	39	3,179	3,078	70	31
11	5,993	5,743	190	60	2,974	2,815	122	37	3,019	2,928	68	23
12	6,072	5,745	270	57	3,042	2,863	144	35	3,030	2,882	126	22
13	6,112	5,760	289	63	3,048	2,855	157	36	3,064	2,905	132	27
14	6,320	5,827	440	53	3,261	2,975	255	31	3,059	2,852	185	22
15	6,773	6,028	654	91	3,353	2,963	334	56	3,420	3,065	320	35
16	6,773	5,643	1,055	75	3,385	2,806	526	53	3,388	2,837	529	22
17	6,629	4,875	1,667	87	3,299	2,392	848	59	3,330	2,483	819	28
18 años y más	181,091	25,870	140,894	14,327	88,374	11,103	70,105	7,166	92,717	14,767	70,789	7,161
Urbana	230,020	90,824	125,468	13,728	111,268	43,470	61,196	6,602	118,752	47,354	64,272	7,126
3	4,307	2,059	39	2,209	2,198	1,013	24	1,161	2,109	1,046	15	1,048
4	4,316	2,921	63	1,332	2,201	1,484	38	679	2,115	1,437	25	653
5	5,147	4,642	60	445	2,617	2,344	31	242	2,530	2,298	29	203
6	4,651	4,373	83	195	2,386	2,213	52	121	2,265	2,160	31	74
7	4,846	4,643	95	108	2,444	2,316	55	73	2,402	2,327	40	35
8	5,218	5,013	118	87	2,582	2,460	70	52	2,636	2,553	48	35
9	5,167	5,012	92	63	2,598	2,503	55	40	2,569	2,509	37	23
10	5,307	5,136	118	53	2,670	2,576	64	30	2,637	2,560	54	23
11	4,975	4,764	164	47	2,421	2,290	104	27	2,554	2,474	60	20
12	5,008	4,740	225	43	2,509	2,358	122	29	2,499	2,382	103	14
13	5,075	4,791	230	54	2,549	2,385	133	31	2,526	2,406	97	23
14	5,356	4,957	355	44	2,776	2,535	211	30	2,580	2,422	144	14
15	5,687	5,139	490	58	2,795	2,495	262	38	2,892	2,644	228	20
16	5,775	4,907	820	48	2,868	2,412	422	34	2,907	2,495	398	14
17	5,679	4,268	1,351	60	2,813	2,082	689	42	2,866	2,186	662	18
18 años y más	153,506	23,459	121,165	8,882	72,841	10,004	58,864	3,973	80,665	13,455	62,301	4,909

Cuadro 11, continuación...

Región, provincia, zona de residencia y edades simples	Población de 3 años y más											
	Total				Hombres				Mujeres			
	Asiste	No asiste, pero asistió	Total	Nunca asistió	Asiste	No asiste, pero asistió	Total	Nunca asistió	Asiste	No asiste, pero asistió	Total	Nunca asistió
Rural	43,066	15,259	20,814	6,993	23,374	7,591	11,761	4,022	19,692	7,668	9,053	2,971
3	892	245	7	640	471	122	5	344	421	123	2	296
4	914	455	10	449	444	206	2	236	470	249	8	213
5	1,162	971	17	174	575	479	5	91	587	492	12	83
6	949	884	13	52	499	461	5	33	450	423	8	19
7	1,045	977	20	48	502	470	9	23	543	507	11	25
8	1,144	1,102	19	23	594	572	11	11	550	530	8	12
9	1,129	1,080	36	13	538	509	23	6	591	571	13	7
10	1,129	1,079	33	17	587	561	17	9	542	518	16	8
11	1,018	979	26	13	553	525	18	10	465	454	8	3
12	1,064	1,005	45	14	533	505	22	6	531	500	23	8
13	1,037	969	59	9	499	470	24	5	538	499	35	4
14	964	870	85	9	485	440	44	1	479	430	41	8
15	1,086	889	164	33	558	468	72	18	528	421	92	15
16	998	736	235	27	517	394	104	19	481	342	131	8
17	950	607	316	27	486	310	159	17	464	297	157	10
18 años y más	27,585	2,411	19,729	5,445	15,533	1,099	11,241	3,193	12,052	1,312	8,488	2,252
Provincia Monte Plata	174,655	68,812	84,635	21,208	90,285	33,873	44,895	11,517	84,370	34,939	39,740	9,691
3	3,501	1,070	50	2,381	1,782	540	27	1,215	1,719	530	23	1,166
4	3,593	1,898	66	1,629	1,824	930	30	864	1,769	968	36	765
5	4,265	3,856	52	357	2,216	1,985	31	200	2,049	1,871	21	157
6	3,808	3,625	51	132	1,970	1,875	26	69	1,838	1,750	25	63
7	4,326	4,164	75	87	2,219	2,124	47	48	2,107	2,040	28	39
8	4,413	4,277	76	60	2,196	2,112	46	38	2,217	2,165	30	22
9	4,259	4,103	88	68	2,158	2,047	62	49	2,101	2,056	26	19
10	4,869	4,716	102	51	2,460	2,369	63	28	2,409	2,347	39	23
11	4,435	4,261	126	48	2,284	2,169	84	31	2,151	2,092	42	17
12	4,514	4,296	170	48	2,285	2,164	94	27	2,229	2,132	76	21
13	4,304	4,043	210	51	2,228	2,080	110	38	2,076	1,963	100	13
14	4,405	4,012	310	83	2,219	2,009	152	58	2,186	2,003	158	25
15	4,547	4,010	459	78	2,349	2,034	257	58	2,198	1,976	202	20
16	4,412	3,641	693	78	2,314	1,907	354	53	2,098	1,734	339	25
17	4,225	3,041	1,079	105	2,211	1,581	551	79	2,014	1,460	528	26
18 años y más	110,779	13,799	81,028	15,952	57,570	5,947	42,961	8,662	53,209	7,852	38,067	7,290

Cuadro 11, continuación...

Región, provincia, zona de residencia y edades simples	Población de 3 años y más																	
	Total						Hombres						Mujeres					
	Asiste	No asiste, pero asistió	Total	Asiste	No asiste, pero asistió	Total	Asiste	No asiste, pero asistió	Total	Asiste	No asiste, pero asistió	Total	Asiste	No asiste, pero asistió	Total			
Urbana	86,490	43,290	129,780	35,188	8,012	43,200	845	16,929	22,034	4,113	43,414	18,259	21,256	3,899				
3	1,646	643	2,289	20	983	313	845	313	11	521	801	330	9	462				
4	1,660	1,032	2,692	31	597	853	507	507	13	333	807	525	18	264				
5	2,005	1,838	3,843	30	137	1,038	943	943	18	77	967	895	12	60				
6	1,795	1,734	3,529	19	42	934	905	905	9	20	861	829	10	22				
7	2,018	1,954	3,972	34	30	1,041	1,012	1,012	17	12	977	942	17	18				
8	2,080	2,042	4,122	23	15	1,018	1,000	1,000	9	9	1,062	1,042	14	6				
9	1,958	1,895	3,853	33	30	961	919	919	21	21	997	976	12	9				
10	2,229	2,167	4,396	41	21	1,127	1,097	1,097	19	11	1,102	1,070	22	10				
11	2,139	2,066	4,205	56	17	1,088	1,039	1,039	35	14	1,051	1,027	21	3				
12	2,111	2,023	4,134	71	17	1,053	1,009	1,009	35	9	1,058	1,014	36	8				
13	2,050	1,952	3,999	80	18	1,023	968	968	39	16	1,027	984	41	2				
14	2,226	2,049	4,275	139	38	1,092	994	994	73	25	1,134	1,055	66	13				
15	2,173	1,972	4,145	179	22	1,099	971	971	112	16	1,074	1,001	67	6				
16	2,240	1,954	4,194	252	34	1,115	968	968	122	25	1,125	986	130	9				
17	2,210	1,693	3,903	486	31	1,117	859	859	236	22	1,093	834	250	9				
18 años y más	55,950	8,174	64,124	41,796	5,980	27,672	3,425	21,265	21,265	2,982	28,278	4,749	20,531	2,998				
Rural	88,165	33,624	121,789	427	13,196	47,209	937	16,944	22,861	7,404	40,956	16,680	18,484	5,792				
3	1,855	427	2,282	30	1,398	937	227	227	16	694	918	200	14	704				
4	1,933	866	2,799	35	1,032	971	423	423	17	531	962	443	18	501				
5	2,260	2,018	4,278	22	220	1,178	1,042	1,042	13	123	1,082	976	9	97				
6	2,013	1,891	3,904	32	90	1,036	970	970	17	49	977	921	15	41				
7	2,308	2,210	4,518	41	57	1,178	1,112	1,112	30	36	1,130	1,098	11	21				
8	2,333	2,235	4,568	53	45	1,178	1,112	1,112	37	29	1,155	1,123	16	16				
9	2,301	2,208	4,509	55	38	1,197	1,128	1,128	41	28	1,104	1,080	14	10				
10	2,640	2,549	5,189	61	30	1,333	1,272	1,272	44	17	1,307	1,277	17	13				
11	2,296	2,195	4,491	70	31	1,196	1,130	1,130	49	17	1,100	1,065	21	14				
12	2,403	2,273	4,676	99	31	1,232	1,155	1,155	59	18	1,171	1,118	40	13				
13	2,254	2,091	4,345	130	33	1,205	1,112	1,112	71	22	1,049	979	59	11				
14	2,179	1,963	4,142	171	45	1,127	1,015	1,015	79	33	1,052	948	92	12				
15	2,374	2,038	4,412	280	56	1,250	1,063	1,063	145	42	1,124	975	135	14				
16	2,172	1,687	3,859	441	44	1,199	939	939	232	28	973	748	209	16				
17	2,015	1,348	3,363	593	74	1,094	722	722	315	57	921	626	278	17				
18 años y más	54,829	5,625	60,454	39,232	9,972	29,898	2,522	21,696	21,696	5,680	24,931	3,103	17,536	4,292				

Región, provincia, zona de residencia y edades simples	Población de 3 años y más											
	Hombres						Mujeres					
	Total	Asiste	No asiste, pero asistió	Total	Asiste	No asiste, pero asistió	Total	Asiste	No asiste, pero asistió	Total	Asiste	No asiste, pero asistió
Provincia Hato Mayor	80,202	28,986	41,921	9,295	40,910	13,969	21,727	5,214	39,292	15,017	20,194	4,081
3	1,408	405	20	983	721	201	8	512	687	204	12	471
4	1,539	836	11	692	783	414	5	364	756	422	6	328
5	1,777	1,550	18	209	928	797	13	118	849	753	5	91
6	1,606	1,491	25	90	819	753	16	50	787	738	9	40
7	1,720	1,649	29	42	866	828	16	22	854	821	13	20
8	1,882	1,795	42	45	997	938	30	29	885	857	12	16
9	1,754	1,680	36	38	863	813	18	32	891	867	18	6
10	1,816	1,752	39	25	953	920	19	14	863	832	20	11
11	1,762	1,658	65	39	879	811	41	27	883	847	24	12
12	1,815	1,693	89	33	935	864	45	26	880	829	44	7
13	1,853	1,721	97	35	950	862	65	23	903	859	32	12
14	1,964	1,758	177	29	1,018	903	98	17	946	855	79	12
15	2,011	1,727	251	33	994	851	128	15	1,017	876	123	18
16	1,932	1,565	331	36	962	770	165	27	970	795	166	9
17	1,948	1,351	552	45	969	648	289	32	979	703	263	13
18 años y más	53,415	6,355	40,139	6,921	27,273	2,596	20,771	3,906	26,142	3,759	19,368	3,015
Urbana	59,439	22,196	32,117	5,126	29,245	10,460	16,101	2,684	30,194	11,736	16,016	2,442
3	1,004	336	16	652	515	162	8	345	489	174	8	307
4	1,150	676	8	466	576	337	3	236	574	339	5	230
5	1,292	1,166	13	113	658	589	8	61	634	577	5	52
6	1,205	1,146	17	42	612	573	13	26	593	573	4	16
7	1,278	1,236	21	21	643	618	10	15	635	618	11	6
8	1,396	1,344	31	21	745	709	23	13	651	635	8	8
9	1,262	1,220	20	22	609	580	10	19	653	640	10	3
10	1,339	1,295	30	14	695	671	17	7	644	624	13	7
11	1,267	1,200	46	21	635	591	29	15	632	609	17	6
12	1,330	1,248	64	18	669	626	29	14	661	622	35	4
13	1,377	1,297	62	18	690	633	43	14	687	664	19	4
14	1,466	1,331	117	18	746	670	66	10	720	661	51	8
15	1,484	1,294	169	21	720	618	91	11	764	676	78	10
16	1,450	1,204	225	21	697	563	117	17	753	641	108	4
17	1,479	1,052	402	25	739	509	213	17	740	543	189	8
18 años y más	39,660	5,151	30,876	3,633	19,296	2,011	15,421	1,864	20,364	3,140	15,455	1,769

Cuadro 11, continuación...

Región, provincia, zona de residencia y edades simples	Población de 3 años y más											
	Total				Hombres				Mujeres			
	Total	Asiste	No asiste, pero asistió	Total	Asiste	No asiste, pero asistió	Total	Asiste	No asiste, pero asistió	Total	Asiste	No asiste, pero asistió
Rural	20,763	6,790	9,804	4,169	11,665	3,509	5,626	2,530	9,098	3,281	4,178	1,639
3	404	69	4	331	206	39	0	167	198	30	4	164
4	389	160	3	226	207	77	2	128	182	83	1	98
5	485	384	5	96	270	208	5	57	215	176	0	39
6	401	345	8	48	207	180	3	24	194	165	5	24
7	442	413	8	21	223	210	6	7	219	203	2	14
8	486	451	11	24	252	229	7	16	234	222	4	8
9	492	460	16	16	254	233	8	13	238	227	8	3
10	477	457	9	11	258	249	2	7	219	208	7	4
11	495	458	19	18	244	220	12	12	251	238	7	6
12	485	445	25	15	266	238	16	12	219	207	9	3
13	476	424	35	17	260	229	22	9	216	195	13	8
14	498	427	60	11	272	233	32	7	226	194	28	4
15	527	433	82	12	274	233	37	4	253	200	45	8
16	482	361	106	15	265	207	48	10	217	154	58	5
17	469	299	150	20	230	139	76	15	239	160	74	5
18 años y más	13,755	1,204	9,263	3,288	7,977	585	5,350	2,042	5,778	619	3,913	1,246

Cuadro 12
REPÚBLICA DOMINICANA: Población de 6 años y más por zona de residencia y condición de lectoescritura, según región, provincia y grupos de edades

Región, provincia y grupos de edades	Población de 6 años y más							
	Total		Urbana		Rural			
	Sabe leer y escribir	No sabe leer, ni escribir	Total	Sabe leer y escribir	No sabe leer, ni escribir	Total		
Total	8,362,855	1,105,634	6,214,531	5,524,556	689,975	2,148,324	1,732,665	415,659
6-9	752,740	186,246	548,866	415,308	133,558	203,874	151,186	52,688
10-14	973,761	67,992	708,315	661,380	46,935	265,446	244,389	21,057
15-19	983,223	43,409	726,330	700,665	25,665	256,893	239,149	17,744
20-24	876,934	58,211	662,336	629,054	33,282	214,598	189,669	24,929
25-29	766,233	64,007	583,899	546,826	37,073	182,334	155,400	26,934
30-34	713,072	70,647	543,097	501,558	41,539	169,975	140,867	29,108
35-39	636,723	70,463	480,506	439,015	41,491	156,217	127,245	28,972
40-44	580,398	71,641	436,693	394,737	41,956	143,705	114,020	29,685
45-49	499,459	71,821	376,269	333,630	42,639	123,190	94,008	29,182
50-54	403,689	72,693	301,205	258,305	42,900	102,484	72,691	29,793
55-59	320,960	69,534	238,240	195,835	42,405	82,720	55,591	27,129
60-64	268,529	60,797	194,579	157,831	36,748	73,950	49,901	24,049
65-69	186,305	45,795	132,952	104,665	28,287	53,353	35,845	17,508
70-74	157,330	50,232	110,490	79,543	30,947	46,840	27,555	19,285
75-79	103,228	37,146	72,698	49,228	23,470	30,530	16,854	13,676
80-84	76,710	32,368	53,610	33,306	20,304	23,100	11,036	12,064
85-89	34,585	16,454	24,559	13,998	10,561	10,026	4,133	5,893
90-94	17,991	9,801	12,461	6,237	6,224	5,530	1,953	3,577
95-99	7,029	4,041	4,777	2,239	2,538	2,252	749	1,503
100 años y más	3,956	2,336	2,649	1,196	1,453	1,307	424	883
Región Ozama	2,953,613	285,805	2,703,023	2,453,712	249,311	250,590	214,096	36,494
6-9	259,668	65,460	232,833	174,672	58,161	26,835	19,536	7,299
10-14	327,773	23,090	294,061	273,807	20,254	33,712	30,876	2,836
15-19	338,916	10,465	307,551	298,516	9,035	31,365	29,935	1,430
20-24	323,111	12,961	297,136	285,922	11,214	25,975	24,228	1,747
25-29	287,772	14,799	265,828	253,113	12,715	21,944	19,860	2,084
30-34	266,745	16,669	245,210	230,805	14,405	21,535	19,271	2,264
35-39	232,753	16,586	212,748	198,708	14,040	20,005	17,459	2,546
40-44	209,558	16,504	192,256	178,207	14,049	17,302	14,847	2,455
45-49	181,739	16,658	167,172	153,000	14,172	14,567	12,081	2,486
50-54	145,096	16,774	134,181	119,845	14,336	10,915	8,477	2,438
55-59	113,738	16,316	105,759	91,586	14,173	7,979	5,836	2,143
60-64	90,646	14,596	84,046	71,395	12,651	6,600	4,655	1,945
65-69	59,433	11,109	55,250	45,470	9,780	4,183	2,854	1,329
70-74	47,429	11,462	44,065	33,905	10,160	3,368	2,062	1,302
75-79	29,653	8,179	27,755	20,410	7,345	1,898	1,064	834
80-84	21,938	7,198	20,621	14,125	6,496	1,317	615	702
85-89	9,978	3,633	9,441	6,110	3,331	537	235	302
90-94	4,831	2,024	4,513	2,698	1,815	318	109	209
95-99	1,815	817	1,675	937	738	140	61	79
100 años y más	1,021	505	922	481	441	99	35	64

Cuadro 12, continuación...

Región, provincia y grupos de edades	Población de 6 años y más														
	Total					Urbana					Rural				
	Total	Sabe leer y escribir	No sabe leer, ni escribir	Total	Sabe leer y escribir	No sabe leer, ni escribir	Total	Sabe leer y escribir	No sabe leer, ni escribir	Total	Sabe leer y escribir	No sabe leer, ni escribir	Total	Sabe leer y escribir	No sabe leer, ni escribir
Distrito Nacional	867,365	791,097	76,268	867,365	791,097	76,268	867,365	791,097	76,268	0	0	0	0	0	0
6-9	65,744	48,878	16,866	65,744	48,878	16,866	65,744	48,878	16,866	0	0	0	0	0	0
10-14	84,522	78,340	6,182	84,522	78,340	6,182	84,522	78,340	6,182	0	0	0	0	0	0
15-19	91,544	88,656	2,888	91,544	88,656	2,888	91,544	88,656	2,888	0	0	0	0	0	0
20-24	93,435	89,841	3,594	93,435	89,841	3,594	93,435	89,841	3,594	0	0	0	0	0	0
25-29	83,396	79,521	3,875	83,396	79,521	3,875	83,396	79,521	3,875	0	0	0	0	0	0
30-34	75,786	71,484	4,302	75,786	71,484	4,302	75,786	71,484	4,302	0	0	0	0	0	0
35-39	66,244	62,060	4,184	66,244	62,060	4,184	66,244	62,060	4,184	0	0	0	0	0	0
40-44	62,239	58,147	4,092	62,239	58,147	4,092	62,239	58,147	4,092	0	0	0	0	0	0
45-49	56,799	52,610	4,189	56,799	52,610	4,189	56,799	52,610	4,189	0	0	0	0	0	0
50-54	47,004	42,888	4,116	47,004	42,888	4,116	47,004	42,888	4,116	0	0	0	0	0	0
55-59	38,694	34,420	4,274	38,694	34,420	4,274	38,694	34,420	4,274	0	0	0	0	0	0
60-64	31,976	28,043	3,933	31,976	28,043	3,933	31,976	28,043	3,933	0	0	0	0	0	0
65-69	21,984	18,863	3,121	21,984	18,863	3,121	21,984	18,863	3,121	0	0	0	0	0	0
70-74	18,218	14,830	3,388	18,218	14,830	3,388	18,218	14,830	3,388	0	0	0	0	0	0
75-79	12,409	9,778	2,631	12,409	9,778	2,631	12,409	9,778	2,631	0	0	0	0	0	0
80-84	9,497	7,152	2,345	9,497	7,152	2,345	9,497	7,152	2,345	0	0	0	0	0	0
85-89	4,602	3,396	1,206	4,602	3,396	1,206	4,602	3,396	1,206	0	0	0	0	0	0
90-94	2,145	1,479	666	2,145	1,479	666	2,145	1,479	666	0	0	0	0	0	0
95-99	763	484	279	763	484	279	763	484	279	0	0	0	0	0	0
100 años y más	364	227	137	364	227	137	364	227	137	0	0	0	0	0	0
Provincia Santo Domingo	2,086,248	1,876,711	209,537	1,835,658	1,662,615	173,043	1,835,658	1,662,615	173,043	250,590	214,096	36,494	26,835	19,536	7,299
6-9	193,924	145,330	48,594	167,089	125,794	41,295	167,089	125,794	41,295	14,072	14,072	2,836	33,712	30,876	2,836
10-14	243,251	226,343	16,908	209,539	195,467	14,072	209,539	195,467	14,072	6,147	6,147	1,430	31,365	29,935	1,430
15-19	247,372	239,795	7,577	216,007	203,701	12,306	216,007	203,701	12,306	7,620	7,620	1,747	25,975	24,228	1,747
20-24	229,676	220,309	9,367	203,701	196,081	7,620	203,701	196,081	7,620	8,840	8,840	2,084	21,944	19,860	2,084
25-29	204,376	193,452	10,924	182,432	173,592	8,840	182,432	173,592	8,840	10,103	10,103	2,264	21,535	19,271	2,264
30-34	190,959	178,592	12,367	169,424	159,321	10,103	169,424	159,321	10,103	9,856	9,856	2,546	20,005	17,459	2,546
35-39	166,509	154,107	12,402	146,504	136,648	9,856	146,504	136,648	9,856	17,302	17,302	2,455	17,302	14,847	2,455
40-44	147,319	134,907	12,412	130,017	120,060	9,957	130,017	120,060	9,957	9,983	9,983	2,486	14,567	12,081	2,486
45-49	124,940	112,471	12,469	110,373	100,390	9,983	110,373	100,390	9,983	10,915	10,915	2,438	10,915	8,477	2,438
50-54	98,092	85,434	12,658	87,177	76,957	10,220	87,177	76,957	10,220	7,979	7,979	2,143	7,979	5,836	2,143
55-59	75,044	63,002	12,042	67,065	57,166	9,899	67,065	57,166	9,899	8,718	8,718	1,945	6,600	4,655	1,945
60-64	58,670	48,007	10,663	52,070	43,352	8,718	52,070	43,352	8,718	6,659	6,659	1,329	4,183	2,854	1,329
65-69	37,449	29,461	7,988	33,266	26,607	6,659	33,266	26,607	6,659	6,772	6,772	1,302	3,364	2,062	1,302
70-74	29,211	21,137	8,074	25,847	19,075	6,772	25,847	19,075	6,772	4,714	4,714	834	1,898	1,064	834
75-79	17,244	11,696	5,548	15,346	10,632	4,714	15,346	10,632	4,714	4,151	4,151	702	1,317	615	702
80-84	12,441	7,588	4,853	11,124	6,973	4,151	11,124	6,973	4,151	2,125	2,125	302	537	235	302
85-89	5,376	2,949	2,427	4,839	2,714	2,125	4,839	2,714	2,125	1,149	1,149	209	318	109	209
90-94	2,686	1,328	1,358	2,368	1,219	1,149	2,368	1,219	1,149	453	453	79	140	61	79
95-99	1,052	514	538	912	453	453	912	453	453	304	304	64	99	35	64
100 años y más	657	289	368	558	254	304	558	254	304	99	99	64	99	35	64

Cuadro 12, continuación...

Región, provincia y grupos de edades	Población de 6 años y más														
	Total					Urbana					Rural				
	Total	Sabe leer y escribir	No sabe leer, ni escribir	Total	Sabe leer y escribir	No sabe leer, ni escribir	Total	Sabe leer y escribir	No sabe leer, ni escribir	Total	Sabe leer y escribir	No sabe leer, ni escribir			
Región Cibao Norte	1.357,198	1.184,470	172,728	912,545	813,526	99,019	444,653	370,944	73,709						
6-9	111,639	85,375	26,264	74,651	57,111	17,540	36,988	28,264	8,724						
10-14	146,474	137,626	8,848	96,452	90,648	5,804	50,022	46,978	3,044						
15-19	151,999	146,154	5,845	101,596	98,245	3,351	50,403	47,909	2,494						
20-24	142,175	133,853	8,322	98,246	93,605	4,641	43,929	40,248	3,681						
25-29	125,262	115,891	9,371	87,474	82,201	5,273	37,788	33,690	4,098						
30-34	120,422	109,538	10,884	83,889	77,750	6,139	36,533	31,788	4,745						
35-39	108,939	98,214	10,725	74,676	68,747	5,929	34,263	29,467	4,796						
40-44	101,334	89,880	11,454	68,801	62,485	6,316	32,533	27,395	5,138						
45-49	84,036	72,510	11,526	56,715	50,355	6,360	27,321	22,155	5,166						
50-54	64,798	53,306	11,492	43,180	36,928	6,252	21,618	16,378	5,240						
55-59	52,502	40,786	11,716	34,873	28,442	6,431	17,629	12,344	5,285						
60-64	44,801	34,432	10,369	28,787	23,183	5,604	16,014	11,249	4,765						
65-69	30,683	23,249	7,434	19,409	15,280	4,129	11,274	7,969	3,305						
70-74	26,487	17,995	8,492	16,185	11,684	4,501	10,302	6,311	3,991						
75-79	18,308	11,601	6,707	11,164	7,559	3,605	7,144	4,042	3,102						
80-84	14,665	8,161	6,504	8,842	5,368	3,474	5,823	2,793	3,030						
85-89	6,852	3,363	3,489	4,160	2,262	1,898	2,692	1,101	1,591						
90-94	3,728	1,645	2,083	2,249	1,087	1,162	1,479	558	921						
95-99	1,403	606	797	803	390	413	600	216	384						
100 años y más	691	285	406	393	196	197	298	89	209						
Provincia Espaillet	208,600	181,370	27,230	94,327	84,546	9,781	114,273	96,824	17,449						
6-9	17,173	13,311	3,862	7,667	5,986	1,681	9,506	7,325	2,181						
10-14	22,662	21,522	1,140	10,019	9,572	447	12,643	11,950	693						
15-19	23,889	23,019	870	10,708	10,405	303	13,181	12,614	567						
20-24	21,227	20,062	1,165	9,761	9,401	360	11,466	10,661	805						
25-29	18,273	16,932	1,341	8,610	8,153	457	9,663	8,779	884						
30-34	17,040	15,534	1,506	8,057	7,580	477	8,983	7,954	1,029						
35-39	16,005	14,395	1,610	7,387	6,848	539	8,618	7,547	1,071						
40-44	15,300	13,549	1,751	6,907	6,333	574	8,393	7,216	1,177						
45-49	13,087	11,273	1,814	6,070	5,444	626	7,017	5,829	1,188						
50-54	10,329	8,391	1,938	4,727	4,056	671	5,602	4,335	1,267						
55-59	8,576	6,608	1,968	3,870	3,217	653	4,706	3,391	1,315						
60-64	7,308	5,607	1,701	3,216	2,595	621	4,092	3,012	1,080						
65-69	5,129	3,813	1,316	2,158	1,703	455	2,971	2,110	861						
70-74	4,617	3,047	1,570	1,874	1,310	564	2,743	1,737	1,006						
75-79	3,159	1,928	1,231	1,290	864	426	1,869	1,064	805						
80-84	2,612	1,405	1,207	1,103	662	441	1,509	743	766						
85-89	1,232	580	652	509	257	252	723	323	400						
90-94	648	275	373	263	110	153	385	165	220						
95-99	233	81	152	95	36	59	138	45	93						
100 años y más	101	38	63	36	14	22	65	24	41						

Cuadro 12, continuación...

Región, provincia y grupos de edades	Población de 6 años y más														
	Total					Urbana					Rural				
	Total	Sabe leer y escribir	No sabe leer, ni escribir	Total	Sabe leer y escribir	No sabe leer, ni escribir	Total	Sabe leer y escribir	No sabe leer, ni escribir	Total	Sabe leer y escribir	No sabe leer, ni escribir	Total	Sabe leer y escribir	No sabe leer, ni escribir
Provincia Puerto Plata	287,768	247,012	40,756	167,969	149,172	18,797	119,799	97,840	21,959						
6-9	23,896	18,244	5,652	13,732	10,489	3,243	10,164	7,755	2,409						
10-14	31,782	29,951	1,831	17,980	16,974	1,006	13,802	12,977	825						
15-19	32,611	31,299	1,312	19,061	18,450	611	13,550	12,849	701						
20-24	29,167	27,142	2,025	17,628	16,739	889	11,539	10,403	1,136						
25-29	25,018	22,803	2,215	15,344	14,374	970	9,674	8,429	1,245						
30-34	23,747	21,185	2,562	14,453	13,321	1,132	9,294	7,864	1,430						
35-39	22,791	20,143	2,648	13,739	12,605	1,134	9,052	7,538	1,514						
40-44	21,828	19,079	2,749	13,186	11,983	1,203	8,642	7,096	1,546						
45-49	18,562	15,684	2,878	11,045	9,776	1,269	7,517	5,908	1,609						
50-54	14,400	11,583	2,817	8,332	7,087	1,245	6,068	4,496	1,572						
55-59	11,204	8,362	2,842	6,419	5,116	1,303	4,785	3,246	1,539						
60-64	10,164	7,623	2,541	5,452	4,410	1,042	4,712	3,213	1,499						
65-69	6,699	4,929	1,770	3,537	2,744	793	3,162	2,185	977						
70-74	5,843	3,723	2,120	2,988	2,121	867	2,855	1,602	1,253						
75-79	4,113	2,445	1,668	2,114	1,372	742	1,999	1,073	926						
80-84	3,185	1,640	1,545	1,600	931	669	1,585	709	876						
85-89	1,445	651	794	717	370	347	728	281	447						
90-94	811	337	474	416	204	212	395	133	262						
95-99	317	124	193	137	66	71	180	58	122						
100 años y más	185	65	120	89	40	49	96	25	71						
Provincia Santiago	860,830	756,088	104,742	650,249	579,808	70,441	210,581	176,280	34,301						
6-9	70,570	53,820	16,750	53,252	40,636	12,616	17,318	13,184	4,134						
10-14	92,030	86,153	5,877	68,453	64,102	4,351	23,577	22,051	1,526						
15-19	95,499	91,836	3,663	71,827	69,390	2,437	23,672	22,446	1,226						
20-24	91,781	86,649	5,132	70,857	67,465	3,392	20,924	19,184	1,740						
25-29	81,971	76,156	5,815	63,520	59,674	3,846	18,451	16,482	1,969						
30-34	79,635	72,819	6,816	61,379	56,849	4,530	18,256	15,970	2,286						
35-39	70,143	63,676	6,467	53,550	49,294	4,256	16,593	14,382	2,211						
40-44	64,206	57,252	6,954	48,708	44,169	4,539	15,498	13,083	2,415						
45-49	52,387	45,553	6,834	39,600	35,135	4,465	12,787	10,418	2,369						
50-54	40,069	33,332	6,737	30,121	25,785	4,336	9,948	7,547	2,401						
55-59	32,722	25,816	6,906	24,584	20,109	4,475	8,138	5,707	2,431						
60-64	27,329	21,202	6,127	20,119	16,178	3,941	7,210	5,024	2,186						
65-69	18,855	14,507	4,348	13,714	10,833	2,881	5,141	3,674	1,467						
70-74	16,027	11,225	4,802	11,371	8,253	3,070	4,704	2,972	1,732						
75-79	11,036	7,228	3,808	7,760	5,323	2,437	3,276	1,905	1,371						
80-84	8,868	5,116	3,752	6,139	3,775	2,364	2,729	1,341	1,388						
85-89	4,175	2,132	2,043	2,934	1,635	1,299	1,241	497	744						
90-94	2,269	1,033	1,236	1,570	773	797	699	260	439						
95-99	853	401	452	571	288	283	282	113	169						
100 años y más	405	182	223	268	142	126	137	40	97						

Región, provincia y grupos de edades	Población de 6 años y más														
	Total					Urbana					Rural				
	Total	Sabe leer y escribir	No sabe leer, ni escribir	Total	Sabe leer y escribir	No sabe leer, ni escribir	Total	Sabe leer y escribir	No sabe leer, ni escribir	Total	Sabe leer y escribir	No sabe leer, ni escribir	Total	Sabe leer y escribir	No sabe leer, ni escribir
Región Cibao Sur	633,272	544,345	88,927	340,118	299,693	40,425	293,154	244,652	48,502						
6-9	55,716	42,685	13,031	29,962	22,956	7,006	25,754	19,729	6,025						
10-14	74,676	69,952	4,724	39,990	37,474	2,516	34,686	32,478	2,208						
15-19	76,455	73,349	3,106	40,791	39,428	1,363	35,664	33,921	1,743						
20-24	64,341	59,994	4,347	34,926	33,207	1,719	29,415	26,787	2,628						
25-29	54,209	49,532	4,677	29,709	27,876	1,833	24,500	21,656	2,844						
30-34	51,779	46,282	5,497	28,409	26,139	2,270	23,370	20,143	3,227						
35-39	46,520	41,052	5,468	25,313	22,967	2,346	21,207	18,085	3,122						
40-44	44,301	38,467	5,834	23,988	21,453	2,535	20,313	17,014	3,299						
45-49	37,692	31,665	6,027	20,333	17,768	2,565	17,359	13,897	3,462						
50-54	30,611	24,356	6,255	16,688	13,983	2,705	13,923	10,373	3,550						
55-59	25,121	18,932	6,189	13,674	10,863	2,811	11,447	8,069	3,378						
60-64	21,448	16,363	5,085	11,443	9,071	2,372	10,005	7,292	2,713						
65-69	15,145	11,141	4,004	7,590	5,806	1,784	7,555	5,335	2,220						
70-74	13,549	8,908	4,641	6,747	4,667	2,080	6,802	4,241	2,561						
75-79	8,924	5,415	3,509	4,418	2,813	1,605	4,506	2,602	1,904						
80-84	7,049	3,730	3,319	3,453	1,944	1,509	3,596	1,786	1,810						
85-89	3,076	1,456	1,620	1,469	750	719	1,607	706	901						
90-94	1,671	695	976	751	342	409	920	353	567						
95-99	603	227	376	294	116	178	309	111	198						
100 años y más	386	144	242	170	70	100	216	74	142						
Provincia La Vega	351,621	300,854	50,767	164,347	144,044	20,303	187,274	156,810	30,464						
6-9	30,069	23,124	6,945	14,311	11,004	3,307	15,758	12,120	3,638						
10-14	40,245	37,794	2,451	18,854	17,698	1,156	21,391	20,096	1,295						
15-19	41,712	39,872	1,840	19,415	18,666	749	22,297	21,206	1,091						
20-24	36,365	33,557	2,808	17,108	16,106	1,002	19,257	17,451	1,806						
25-29	30,802	27,832	2,970	14,833	13,786	1,047	15,969	14,046	1,923						
30-34	29,107	25,687	3,420	13,959	12,652	1,307	15,148	13,035	2,113						
35-39	26,446	23,134	3,312	12,438	11,153	1,285	14,008	11,981	2,027						
40-44	25,210	21,770	3,440	11,818	10,483	1,335	13,392	11,287	2,105						
45-49	21,316	17,823	3,493	9,970	8,594	1,376	11,346	9,229	2,117						
50-54	16,808	13,249	3,559	7,973	6,596	1,377	8,835	6,653	2,182						
55-59	13,593	10,250	3,343	6,469	5,146	1,323	7,124	5,104	2,020						
60-64	11,610	8,833	2,777	5,404	4,270	1,134	6,206	4,563	1,643						
65-69	8,187	5,993	2,194	3,471	2,665	806	4,716	3,328	1,388						
70-74	7,590	5,026	2,564	3,196	2,220	976	4,394	2,806	1,588						
75-79	5,038	3,098	1,940	2,120	1,375	745	2,918	1,723	1,195						
80-84	4,130	2,253	1,877	1,696	976	720	2,434	1,277	1,157						
85-89	1,807	889	918	716	392	324	1,091	497	594						
90-94	1,010	443	567	364	168	196	646	275	371						
95-99	368	150	218	150	63	87	218	87	131						
100 años y más	208	77	131	82	31	51	126	46	80						

Cuadro 12, continuación...

Región, provincia y grupos de edades	Población de 6 años y más														
	Total					Urbana					Rural				
	Total	Sabe leer y escribir	No sabe leer, ni escribir	Total	Sabe leer y escribir	No sabe leer, ni escribir	Total	Sabe leer y escribir	No sabe leer, ni escribir	Total	Sabe leer y escribir	No sabe leer, ni escribir	Total	Sabe leer y escribir	No sabe leer, ni escribir
Provincia Sánchez Ramírez	134,875	115,986	18,889	75,924	67,505	8,419	58,951	48,481	10,470						
6-9	12,319	9,579	2,740	6,840	5,368	1,472	5,479	4,211	1,268						
10-14	16,133	15,168	965	8,924	8,453	471	7,209	6,715	494						
15-19	16,887	16,280	607	9,446	9,220	226	7,441	7,060	381						
20-24	13,575	12,780	795	7,849	7,533	316	5,726	5,247	479						
25-29	11,225	10,296	929	6,524	6,166	358	4,701	4,130	571						
30-34	10,440	9,375	1,065	6,073	5,654	419	4,367	3,721	646						
35-39	9,059	7,993	1,066	5,313	4,856	457	3,746	3,137	609						
40-44	8,825	7,616	1,209	5,069	4,533	536	3,756	3,083	673						
45-49	7,747	6,435	1,312	4,448	3,936	512	3,299	2,499	800						
50-54	6,748	5,370	1,378	3,855	3,285	570	2,893	2,085	808						
55-59	5,690	4,267	1,423	3,174	2,548	626	2,516	1,719	797						
60-64	4,979	3,789	1,190	2,651	2,110	541	2,328	1,679	649						
65-69	3,489	2,569	920	1,770	1,355	415	1,719	1,214	505						
70-74	3,099	2,036	1,063	1,598	1,118	480	1,501	918	583						
75-79	1,940	1,189	751	990	650	340	950	539	411						
80-84	1,546	768	778	818	452	366	728	316	412						
85-89	641	284	357	320	159	161	321	125	196						
90-94	318	114	204	156	65	91	162	49	113						
95-99	123	41	82	69	26	43	54	15	39						
100 años y más	92	37	55	37	18	19	55	19	36						
Provincia Monseñor Nouel	146,776	127,505	19,271	99,847	88,144	11,703	46,929	39,361	7,568						
6-9	13,328	9,982	3,346	8,811	6,584	2,227	4,517	3,398	1,119						
10-14	18,298	16,990	1,308	12,212	11,323	889	6,086	5,667	419						
15-19	17,856	17,197	659	11,930	11,542	388	5,926	5,655	271						
20-24	14,401	13,657	744	9,969	9,568	401	4,432	4,089	343						
25-29	12,182	11,404	778	8,352	7,924	428	3,830	3,480	350						
30-34	12,232	11,220	1,012	8,377	7,833	544	3,855	3,387	468						
35-39	11,015	9,925	1,090	7,562	6,958	604	3,453	2,967	486						
40-44	10,266	9,081	1,185	7,101	6,437	664	3,165	2,644	521						
45-49	8,629	7,407	1,222	5,915	5,238	677	2,714	2,169	545						
50-54	7,055	5,737	1,318	4,860	4,102	758	2,195	1,635	560						
55-59	5,838	4,415	1,423	4,031	3,169	862	1,807	1,246	561						
60-64	4,859	3,741	1,118	3,388	2,691	697	1,471	1,050	421						
65-69	3,469	2,579	890	2,349	1,786	563	1,120	793	327						
70-74	2,860	1,846	1,014	1,953	1,329	624	907	517	390						
75-79	1,946	1,128	818	1,308	788	520	638	340	298						
80-84	1,373	709	664	939	516	423	434	193	241						
85-89	628	283	345	433	199	234	195	84	111						
90-94	343	138	205	231	109	122	112	29	83						
95-99	112	36	76	75	27	48	37	9	28						
100 años y más	86	30	56	51	21	30	35	9	26						

Cuadro 12, continuación...

Región, provincia y grupos de edades	Población de 6 años y más														
	Total					Urbana					Rural				
	Total	Sabe leer y escribir	No sabe leer, ni escribir	Total	No sabe leer, ni escribir	Total	Sabe leer y escribir	No sabe leer, ni escribir	Total	Sabe leer y escribir	No sabe leer, ni escribir	Total	Sabe leer y escribir	No sabe leer, ni escribir	
Región Cibao Nordeste	558,893	479,993	78,900	300,927	265,814	35,113	257,966	214,179	43,787						
6-9	47,831	36,654	11,177	25,743	19,743	6,000	22,088	16,911	5,177						
10-14	64,286	60,520	3,766	34,211	32,256	1,955	30,075	28,264	1,811						
15-19	64,338	61,813	2,525	34,562	33,430	1,132	29,776	28,383	1,393						
20-24	55,241	51,867	3,374	30,661	29,302	1,359	24,580	22,565	2,015						
25-29	48,001	44,087	3,914	26,722	25,108	1,614	21,279	18,979	2,300						
30-34	45,362	40,770	4,592	25,429	23,606	1,823	19,933	17,164	2,769						
35-39	40,369	35,562	4,807	22,390	20,301	2,089	17,979	15,261	2,718						
40-44	37,841	32,834	5,007	20,749	18,785	1,964	17,092	14,049	3,043						
45-49	33,852	28,283	5,569	18,666	16,304	2,362	15,186	11,979	3,207						
50-54	29,073	22,915	6,158	15,409	12,821	2,588	13,664	10,094	3,570						
55-59	23,544	17,777	5,767	12,223	9,715	2,508	11,321	8,062	3,259						
60-64	20,907	15,922	4,985	10,604	8,520	2,084	10,303	7,402	2,901						
65-69	14,707	10,957	3,750	7,208	5,634	1,574	7,499	5,323	2,176						
70-74	13,154	8,835	4,319	6,396	4,510	1,886	6,758	4,325	2,433						
75-79	8,538	5,294	3,244	4,171	2,739	1,432	4,367	2,555	1,812						
80-84	6,588	3,561	3,027	3,160	1,795	1,365	3,428	1,766	1,662						
85-89	2,770	1,338	1,432	1,386	721	665	1,384	617	767						
90-94	1,605	661	944	794	339	455	811	322	489						
95-99	578	234	344	281	124	157	297	110	187						
100 años y más	308	109	199	162	61	101	146	48	98						
Provincia Duarte	259,931	224,150	35,781	171,604	150,953	20,651	88,327	73,197	15,130						
6-9	22,355	17,190	5,165	14,980	11,475	3,505	7,375	5,715	1,660						
10-14	29,626	27,903	1,723	19,676	18,463	1,213	9,950	9,440	510						
15-19	29,538	28,385	1,153	19,756	19,069	687	9,782	9,316	466						
20-24	25,808	24,332	1,476	17,442	16,652	790	8,366	7,680	686						
25-29	21,989	20,200	1,789	14,905	13,945	960	7,084	6,255	829						
30-34	21,301	19,236	2,065	14,554	13,493	1,061	6,747	5,743	1,004						
35-39	18,671	16,532	2,139	12,808	11,567	1,241	5,863	4,965	898						
40-44	17,593	15,422	2,171	11,850	10,704	1,146	5,743	4,718	1,025						
45-49	15,905	13,410	2,495	10,575	9,170	1,405	5,330	4,240	1,090						
50-54	13,640	10,773	2,867	8,756	7,198	1,558	4,884	3,575	1,309						
55-59	11,004	8,385	2,619	6,892	5,408	1,484	4,112	2,977	1,135						
60-64	9,727	7,471	2,256	5,953	4,723	1,230	3,774	2,748	1,026						
65-69	6,778	5,166	1,612	4,066	3,178	888	2,712	1,988	724						
70-74	6,266	4,281	1,985	3,666	2,573	1,093	2,600	1,708	892						
75-79	4,060	2,559	1,501	2,392	1,559	833	1,668	1,000	668						
80-84	3,153	1,749	1,404	1,820	1,055	765	1,333	694	639						
85-89	1,318	656	662	803	414	389	515	242	273						
90-94	788	330	458	464	202	262	324	128	196						
95-99	265	114	151	153	67	86	112	47	65						
100 años y más	146	56	90	93	38	55	53	18	35						

Cuadro 12, continuación...

Región, provincia y grupos de edades	Población de 6 años y más														
	Total					Urbana					Rural				
	Total	Sabe leer y escribir	No sabe leer, ni escribir	Total	Sabe leer y escribir	No sabe leer, ni escribir	Total	Sabe leer y escribir	No sabe leer, ni escribir	Total	Sabe leer y escribir	No sabe leer, ni escribir	Total	Sabe leer y escribir	No sabe leer, ni escribir
Provincia María Trinidad Sánchez	125,598	108,228	17,370	66,222	58,787	7,435	59,376	49,441	9,935						
6-9	10,742	8,437	2,305	5,652	4,431	1,221	5,090	4,006	1,084						
10-14	14,949	14,171	778	7,611	7,248	363	7,338	6,923	415						
15-19	14,769	14,188	581	7,552	7,308	244	7,217	6,880	337						
20-24	12,501	11,660	841	6,646	6,361	285	5,855	5,299	556						
25-29	10,777	9,887	890	5,816	5,485	331	4,961	4,402	559						
30-34	10,027	8,977	1,050	5,446	5,068	378	4,581	3,909	672						
35-39	8,765	7,699	1,066	4,776	4,339	437	3,989	3,360	629						
40-44	8,395	7,255	1,140	4,496	4,074	422	3,899	3,181	718						
45-49	7,480	6,235	1,245	4,075	3,608	467	3,405	2,627	778						
50-54	6,578	5,229	1,349	3,485	2,963	522	3,093	2,266	827						
55-59	5,485	4,165	1,320	2,870	2,309	561	2,615	1,856	759						
60-64	4,827	3,747	1,080	2,538	2,093	445	2,289	1,654	635						
65-69	3,233	2,436	797	1,633	1,277	356	1,600	1,159	441						
70-74	2,827	1,930	897	1,422	1,016	406	1,405	914	491						
75-79	1,791	1,097	694	914	596	318	877	501	376						
80-84	1,411	695	716	724	369	355	687	326	361						
85-89	565	259	306	309	154	155	256	105	151						
90-94	288	99	189	158	56	102	130	43	87						
95-99	112	41	71	59	19	40	53	22	31						
100 años y más	76	21	55	40	13	27	36	8	28						
Provincia Hermanas Mirabal	83,459	71,662	11,797	24,024	21,641	2,383	59,435	50,021	9,414						
6-9	6,676	5,138	1,538	1,871	1,449	422	4,805	3,689	1,116						
10-14	8,916	8,461	455	2,423	2,330	93	6,493	6,131	362						
15-19	9,208	8,879	329	2,561	2,510	51	6,647	6,369	278						
20-24	7,750	7,305	445	2,394	2,314	80	5,356	4,991	365						
25-29	6,715	6,235	480	2,061	1,974	87	4,654	4,261	393						
30-34	6,516	5,874	642	1,991	1,868	123	4,525	4,006	519						
35-39	6,084	5,405	679	1,782	1,659	123	4,302	3,746	556						
40-44	5,847	5,141	706	1,721	1,617	104	4,126	3,524	602						
45-49	5,310	4,504	806	1,641	1,489	152	3,669	3,015	654						
50-54	4,507	3,597	910	1,273	1,118	155	3,234	2,479	755						
55-59	3,710	2,853	857	1,072	929	143	2,638	1,924	714						
60-64	3,426	2,674	752	889	759	130	2,537	1,915	622						
65-69	2,515	1,891	624	652	534	118	1,863	1,357	506						
70-74	2,314	1,527	787	623	441	182	1,691	1,086	605						
75-79	1,609	1,013	596	442	309	133	1,167	704	463						
80-84	1,282	707	575	344	204	140	938	503	435						
85-89	540	243	297	141	74	67	399	169	230						
90-94	369	157	212	102	45	57	267	112	155						
95-99	113	41	72	26	12	14	87	29	58						
100 años y más	52	17	35	15	6	9	37	11	26						

Región, provincia y grupos de edades	Población de 6 años y más														
	Total					Urbana					Rural				
	Total	Sabe leer y escribir	No sabe leer, ni escribir	Total	Sabe leer y escribir	No sabe leer, ni escribir	Total	Sabe leer y escribir	No sabe leer, ni escribir	Total	Sabe leer y escribir	No sabe leer, ni escribir	Total	Sabe leer y escribir	No sabe leer, ni escribir
Provincia Samaná	89,905	75,953	13,952	39,077	34,433	4,644	50,828	41,520	9,308						
6-9	8,058	5,889	2,169	3,240	2,388	852	4,818	3,501	1,317						
10-14	10,795	9,985	810	4,501	4,215	286	6,294	5,770	524						
15-19	10,823	10,361	462	4,693	4,543	150	6,130	5,818	312						
20-24	9,182	8,570	612	4,179	3,975	204	5,003	4,595	408						
25-29	8,520	7,765	755	3,940	3,704	236	4,580	4,061	519						
30-34	7,518	6,683	835	3,438	3,177	261	4,080	3,506	574						
35-39	6,849	5,926	923	3,024	2,736	288	3,825	3,190	635						
40-44	6,006	5,016	990	2,682	2,390	292	3,324	2,626	698						
45-49	5,157	4,134	1,023	2,375	2,037	338	2,782	2,097	685						
50-54	4,348	3,316	1,032	1,895	1,542	353	2,453	1,774	679						
55-59	3,345	2,374	971	1,389	1,069	320	1,956	1,305	651						
60-64	2,927	2,030	897	1,224	945	279	1,703	1,085	618						
65-69	2,181	1,464	717	857	645	212	1,324	819	505						
70-74	1,747	1,097	650	685	480	205	1,062	617	445						
75-79	1,078	625	453	423	275	148	655	350	305						
80-84	742	410	332	272	167	105	470	243	227						
85-89	347	180	167	133	79	54	214	101	113						
90-94	160	75	85	70	36	34	90	39	51						
95-99	88	38	50	43	26	17	45	12	33						
100 años y más	34	15	19	14	4	10	20	11	9						
Región Cibao Noroeste	351,086	285,286	65,800	225,510	191,181	34,329	125,576	94,105	31,471						
6-9	30,195	22,886	7,309	19,644	15,107	4,537	10,551	7,779	2,772						
10-14	40,115	37,432	2,683	26,185	24,749	1,436	13,930	12,683	1,247						
15-19	40,974	37,739	3,235	26,363	24,924	1,439	14,611	12,815	1,796						
20-24	34,899	29,247	5,652	22,138	19,523	2,615	12,761	9,724	3,037						
25-29	30,544	24,916	5,628	19,575	16,954	2,621	10,969	7,962	3,007						
30-34	28,245	23,016	5,229	18,369	15,951	2,418	9,876	7,065	2,811						
35-39	25,592	21,049	4,543	16,594	14,404	2,190	8,998	6,645	2,353						
40-44	23,783	19,353	4,430	15,488	13,310	2,178	8,295	6,043	2,252						
45-49	20,953	16,628	4,325	13,629	11,432	2,197	7,324	5,196	2,128						
50-54	17,336	13,111	4,225	11,098	8,948	2,150	6,238	4,163	2,075						
55-59	14,506	10,674	3,832	9,271	7,188	2,083	5,235	3,486	1,749						
60-64	12,370	9,258	3,112	7,757	6,040	1,717	4,613	3,218	1,395						
65-69	9,304	6,974	2,330	5,711	4,385	1,326	3,593	2,589	1,004						
70-74	8,186	5,327	2,859	5,001	3,360	1,641	3,185	1,967	1,218						
75-79	5,722	3,540	2,182	3,542	2,235	1,307	2,180	1,305	875						
80-84	4,228	2,387	1,841	2,612	1,521	1,091	1,616	866	750						
85-89	2,215	1,039	1,176	1,348	670	678	867	369	498						
90-94	1,192	455	737	745	318	427	447	137	310						
95-99	460	160	300	288	110	178	172	50	122						
100 años y más	267	95	172	152	52	100	115	43	72						

Cuadro 12, continuación...

Región, provincia y grupos de edades	Población de 6 años y más											
	Total				Urbana				Rural			
	Total	Sabe leer y escribir	No sabe leer, ni escribir	Total	Sabe leer y escribir	No sabe leer, ni escribir	Total	Sabe leer y escribir	No sabe leer, ni escribir	Total	Sabe leer y escribir	No sabe leer, ni escribir
Provincia Dajabón	56,827	47,837	8,990	34,021	30,020	4,001	22,806	17,817	4,989			
6-9	5,475	4,349	1,126	3,296	2,664	632	2,179	1,685	494			
10-14	7,169	6,735	434	4,271	4,063	208	2,898	2,672	226			
15-19	7,161	6,661	500	4,349	4,158	191	2,812	2,503	309			
20-24	4,879	4,324	555	3,048	2,810	238	1,831	1,514	317			
25-29	4,006	3,482	524	2,462	2,256	206	1,544	1,226	318			
30-34	3,804	3,268	536	2,384	2,152	232	1,420	1,116	304			
35-39	3,715	3,198	517	2,278	2,056	222	1,437	1,142	295			
40-44	3,686	3,092	594	2,284	2,037	247	1,402	1,055	347			
45-49	3,297	2,654	643	2,029	1,759	270	1,268	895	373			
50-54	3,024	2,348	676	1,813	1,538	275	1,211	810	401			
55-59	2,623	2,030	593	1,512	1,243	269	1,111	787	324			
60-64	2,238	1,780	458	1,237	1,048	189	1,001	732	269			
65-69	1,766	1,410	356	956	788	168	810	622	188			
70-74	1,490	1,058	432	802	620	182	688	438	250			
75-79	1,042	686	356	543	387	156	499	299	200			
80-84	726	450	276	370	248	122	356	202	154			
85-89	369	177	192	191	101	90	178	76	102			
90-94	202	76	126	111	57	54	91	19	72			
95-99	102	38	64	59	23	36	43	15	28			
100 años y más	53	21	32	26	12	14	27	9	18			
Provincia Monte Cristi	97,792	77,171	20,621	52,172	43,548	8,624	45,620	33,623	11,997			
6-9	7,877	5,829	2,048	4,314	3,259	1,055	3,563	2,570	993			
10-14	10,648	9,819	829	5,898	5,539	359	4,750	4,280	470			
15-19	11,371	10,266	1,105	6,070	5,668	402	5,301	4,598	703			
20-24	9,624	7,723	1,901	4,712	4,114	598	4,912	3,609	1,303			
25-29	8,437	6,540	1,897	4,328	3,695	633	4,109	2,845	1,264			
30-34	7,710	5,890	1,820	3,965	3,363	602	3,745	2,527	1,218			
35-39	7,276	5,676	1,600	3,778	3,210	568	3,498	2,466	1,032			
40-44	6,764	5,246	1,518	3,558	2,973	585	3,206	2,273	933			
45-49	6,155	4,792	1,363	3,324	2,779	545	2,831	2,013	818			
50-54	5,143	3,820	1,323	2,836	2,228	608	2,307	1,592	715			
55-59	4,309	3,188	1,121	2,452	1,903	549	1,857	1,285	572			
60-64	3,731	2,769	962	2,058	1,583	475	1,673	1,186	487			
65-69	2,594	1,926	668	1,443	1,120	323	1,151	806	345			
70-74	2,253	1,495	758	1,237	828	409	1,016	667	349			
75-79	1,552	992	560	895	585	310	657	407	250			
80-84	1,138	672	466	654	397	257	484	275	209			
85-89	651	317	334	345	180	165	306	137	169			
90-94	351	140	211	186	81	105	165	59	106			
95-99	128	46	82	71	32	39	57	14	43			
100 años y más	80	25	55	48	11	37	32	14	18			

Cuadro 12, continuación...

Región, provincia y grupos de edades	Población de 6 años y más														
	Total					Urbana					Rural				
	Total	Sabe leer y escribir	No sabe leer, ni escribir	Total	Sabe leer y escribir	No sabe leer, ni escribir	Total	Sabe leer y escribir	No sabe leer, ni escribir	Total	Sabe leer y escribir	No sabe leer, ni escribir			
Provincia Santiago Rodríguez	51,815	42,372	9,443	24,814	21,522	3,292	27,001	20,850	6,151						
6-9	4,290	3,233	1,057	1,995	1,559	436	2,295	1,674	621						
10-14	5,783	5,390	393	2,725	2,562	163	3,058	2,828	230						
15-19	5,919	5,535	384	2,809	2,699	110	3,110	2,836	274						
20-24	4,968	4,423	545	2,499	2,322	177	2,469	2,101	368						
25-29	4,242	3,701	541	2,120	1,966	154	2,122	1,735	387						
30-34	3,676	3,108	568	1,838	1,684	154	1,838	1,424	414						
35-39	3,375	2,796	579	1,704	1,487	217	1,671	1,309	362						
40-44	3,418	2,809	609	1,732	1,519	213	1,686	1,290	396						
45-49	3,123	2,486	637	1,525	1,316	209	1,598	1,170	428						
50-54	2,637	1,975	662	1,252	1,051	201	1,385	924	461						
55-59	2,340	1,673	667	1,086	884	202	1,254	789	465						
60-64	2,076	1,546	530	942	759	183	1,134	787	347						
65-69	1,744	1,307	437	748	592	156	996	715	281						
70-74	1,533	949	584	652	442	210	881	507	374						
75-79	1,084	666	418	456	293	163	628	373	255						
80-84	844	457	387	373	223	150	471	234	237						
85-89	405	192	213	189	103	86	216	89	127						
90-94	227	73	154	120	38	82	107	35	72						
95-99	79	32	47	30	17	13	49	15	34						
100 años y más	52	21	31	19	6	13	33	15	18						
Provincia Valverde	144,652	117,906	26,746	114,503	96,091	18,412	30,149	21,815	8,334						
6-9	12,553	9,475	3,078	10,039	7,625	2,414	2,514	1,850	664						
10-14	16,515	15,488	1,027	13,291	12,585	706	3,224	2,903	321						
15-19	16,523	15,277	1,246	13,135	12,399	736	3,388	2,878	510						
20-24	15,428	12,777	2,651	11,879	10,277	1,602	3,549	2,500	1,049						
25-29	13,859	11,193	2,666	10,665	9,037	1,628	3,194	2,156	1,038						
30-34	13,055	10,750	2,305	10,182	8,752	1,430	2,873	1,998	875						
35-39	11,226	9,379	1,847	8,834	7,651	1,183	2,392	1,728	664						
40-44	9,915	8,206	1,709	7,914	6,781	1,133	2,001	1,425	576						
45-49	8,378	6,696	1,682	6,751	5,578	1,173	1,627	1,118	509						
50-54	6,532	4,968	1,564	5,197	4,131	1,066	1,335	837	498						
55-59	5,234	3,783	1,451	4,221	3,158	1,063	1,013	625	388						
60-64	4,325	3,163	1,162	3,520	2,650	870	805	513	292						
65-69	3,200	2,331	869	2,564	1,885	679	636	446	190						
70-74	2,910	1,825	1,085	2,310	1,470	840	600	355	245						
75-79	2,044	1,196	848	1,648	970	678	396	226	170						
80-84	1,520	808	712	1,215	653	562	305	155	150						
85-89	790	353	437	623	286	337	167	67	100						
90-94	412	166	246	328	142	186	84	24	60						
95-99	151	44	107	128	38	90	23	6	17						
100 años y más	82	28	54	59	23	36	23	5	18						

Cuadro 12, continuación...

Región, provincia y grupos de edades	Población de 6 años y más														
	Total					Urbana					Rural				
	Total	Sabe leer y escribir	No sabe leer, ni escribir	Total	Sabe leer y escribir	No sabe leer, ni escribir	Total	Sabe leer y escribir	No sabe leer, ni escribir	Total	Sabe leer y escribir	No sabe leer, ni escribir	Total	Sabe leer y escribir	No sabe leer, ni escribir
Región Valdesia	903,896	764,822	139,074	550,525	474,145	76,380	353,371	290,677	62,694						
6-9	91,286	69,658	21,628	53,518	41,120	12,398	37,768	28,538	9,230						
10-14	115,479	107,727	7,752	69,049	64,640	4,409	46,430	43,087	3,343						
15-19	111,794	106,329	5,465	67,986	65,116	2,870	43,808	41,213	2,595						
20-24	93,612	86,329	7,283	56,507	52,819	3,688	37,405	33,510	3,895						
25-29	78,334	70,552	7,782	47,375	43,474	3,901	30,959	27,078	3,881						
30-34	73,372	64,171	9,201	44,624	39,855	4,769	28,748	24,316	4,432						
35-39	66,646	57,158	9,488	40,717	35,695	5,022	25,929	21,463	4,466						
40-44	59,427	49,990	9,437	36,787	31,712	5,075	22,640	18,278	4,362						
45-49	51,281	41,836	9,445	32,137	27,058	5,079	19,144	14,778	4,366						
50-54	42,330	32,645	9,685	26,481	21,228	5,253	15,849	11,417	4,432						
55-59	33,409	24,028	9,381	20,806	15,668	5,138	12,603	8,360	4,243						
60-64	27,495	19,437	8,058	16,934	12,548	4,386	10,561	6,889	3,672						
65-69	19,358	13,306	6,052	12,039	8,617	3,422	7,319	4,689	2,630						
70-74	16,136	9,672	6,464	10,184	6,428	3,756	5,952	3,244	2,708						
75-79	10,601	5,866	4,735	6,785	3,966	2,819	3,816	1,900	1,916						
80-84	7,437	3,745	3,692	4,786	2,559	2,227	2,651	1,186	1,465						
85-89	3,027	1,360	1,667	2,004	954	1,050	1,023	406	617						
90-94	1,768	632	1,136	1,132	442	690	636	190	446						
95-99	674	224	450	405	148	257	269	76	193						
100 años y más	430	157	273	269	98	171	161	59	102						
Provincia Azua	188,432	145,731	42,701	145,691	116,221	29,470	42,741	29,510	13,231						
6-9	18,896	13,837	5,059	14,362	10,670	3,692	4,534	3,167	1,367						
10-14	24,462	22,034	2,428	18,791	17,149	1,642	5,671	4,885	786						
15-19	23,651	21,658	1,993	18,376	17,090	1,286	5,275	4,568	707						
20-24	19,473	16,634	2,839	14,835	13,057	1,778	4,638	3,577	1,061						
25-29	16,298	13,336	2,962	12,414	10,542	1,872	3,884	2,794	1,090						
30-34	14,539	11,233	3,306	11,348	9,184	2,164	3,191	2,049	1,142						
35-39	13,025	9,528	3,497	9,979	7,652	2,327	3,046	1,876	1,170						
40-44	11,685	8,278	3,407	9,095	6,805	2,290	2,590	1,473	1,117						
45-49	10,142	7,102	3,040	8,031	5,923	2,108	2,111	1,179	932						
50-54	9,075	6,065	3,010	7,108	5,014	2,094	1,967	1,051	916						
55-59	7,396	4,616	2,780	5,728	3,779	1,949	1,668	837	831						
60-64	6,202	3,974	2,228	4,846	3,244	1,600	1,356	728	628						
65-69	4,498	2,924	1,574	3,556	2,404	1,152	942	520	422						
70-74	3,635	1,956	1,679	2,859	1,600	1,259	776	356	420						
75-79	2,531	1,303	1,228	2,002	1,061	941	529	242	287						
80-84	1,621	762	859	1,294	634	660	327	128	199						
85-89	655	278	377	549	241	308	106	37	69						
90-94	387	139	248	312	111	201	75	28	47						
95-99	162	44	118	127	36	91	35	8	27						
100 años y más	99	30	69	79	23	56	20	7	13						

Cuadro 12, continuación...

Región, provincia y grupos de edades	Población de 6 años y más														
	Total					Urbana					Rural				
	Total	Sabe leer y escribir	No sabe leer, ni escribir	Total	Sabe leer y escribir	No sabe leer, ni escribir	Total	Sabe leer y escribir	No sabe leer, ni escribir	Total	Sabe leer y escribir	No sabe leer, ni escribir			
Provincia Peravia	162,381	139,647	22,734	110,809	96,282	14,527	51,572	43,365	8,207	1,122	1,122				
6-9	15,755	12,505	3,250	10,511	8,383	2,128	5,244	4,122	1,122	1,122	1,122				
10-14	20,460	19,488	972	13,880	13,247	633	6,580	6,241	339	339	339				
15-19	19,648	18,801	847	13,392	12,862	530	6,256	5,939	317	317	317				
20-24	15,924	14,782	1,142	10,920	10,243	677	5,004	4,539	465	465	465				
25-29	13,564	12,258	1,306	9,149	8,399	750	4,415	3,859	556	556	556				
30-34	13,028	11,583	1,445	8,821	7,923	898	4,207	3,660	547	547	547				
35-39	12,440	10,895	1,545	8,442	7,480	962	3,998	3,415	583	583	583				
40-44	11,109	9,606	1,503	7,601	6,651	950	3,508	2,955	553	553	553				
45-49	9,677	7,996	1,681	6,688	5,611	1,077	2,989	2,385	604	604	604				
50-54	7,630	6,049	1,581	5,356	4,295	1,061	2,274	1,754	520	520	520				
55-59	6,314	4,744	1,570	4,327	3,352	975	1,987	1,392	595	595	595				
60-64	4,925	3,700	1,225	3,373	2,599	774	1,552	1,101	451	451	451				
65-69	3,815	2,743	1,072	2,641	1,933	708	1,174	810	364	364	364				
70-74	3,222	2,023	1,199	2,284	1,496	788	938	527	411	411	411				
75-79	2,109	1,179	930	1,500	863	637	609	316	293	293	293				
80-84	1,535	787	748	1,075	576	499	460	211	249	249	249				
85-89	664	309	355	460	222	238	204	87	117	117	117				
90-94	356	132	224	264	102	162	92	30	62	62	62				
95-99	124	35	89	75	26	49	49	9	40	40	40				
100 años y más	82	32	50	50	19	31	32	13	19	19	19				
Provincia San Cristóbal	499,206	436,504	62,702	260,169	233,041	27,128	239,037	203,463	35,574	6,259	6,259				
6-9	51,936	39,707	12,229	25,662	19,692	5,970	26,274	20,015	6,259	6,259	6,259				
10-14	64,263	60,305	3,958	32,271	30,310	1,961	31,992	29,995	1,997	1,997	1,997				
15-19	62,373	60,191	2,182	32,214	31,299	915	30,159	28,892	1,267	1,267	1,267				
20-24	53,300	50,663	2,637	27,805	26,801	1,004	25,495	23,862	1,633	1,633	1,633				
25-29	44,290	41,433	2,857	23,336	22,287	1,049	20,954	19,146	1,808	1,808	1,808				
30-34	41,553	37,949	3,604	21,884	20,535	1,349	19,669	17,414	2,255	2,255	2,255				
35-39	37,192	33,597	3,595	19,811	18,436	1,375	17,381	15,161	2,220	2,220	2,220				
40-44	32,746	29,039	3,707	17,561	16,129	1,432	15,185	12,910	2,275	2,275	2,275				
45-49	28,152	24,160	3,992	15,254	13,733	1,521	12,898	10,427	2,471	2,471	2,471				
50-54	22,852	18,504	4,348	12,326	10,562	1,764	10,526	7,942	2,584	2,584	2,584				
55-59	17,230	12,969	4,261	9,291	7,449	1,842	7,939	5,520	2,419	2,419	2,419				
60-64	14,435	10,454	3,981	7,532	5,843	1,689	6,903	4,611	2,292	2,292	2,292				
65-69	9,491	6,612	2,879	4,882	3,592	1,290	4,609	3,020	1,589	1,589	1,589				
70-74	7,949	4,943	3,006	4,233	2,842	1,391	3,716	2,101	1,615	1,615	1,615				
75-79	4,960	2,877	2,083	2,639	1,689	950	2,321	1,188	1,133	1,133	1,133				
80-84	3,679	1,928	1,751	1,985	1,144	841	1,694	784	910	910	910				
85-89	1,433	665	768	791	401	390	642	264	378	378	378				
90-94	851	303	548	441	184	257	410	119	291	291	291				
95-99	317	121	196	148	67	81	169	54	115	115	115				
100 años y más	204	84	120	103	46	57	101	38	63	63	63				

Cuadro 12, continuación...

Región, provincia y grupos de edades	Población de 6 años y más														
	Total					Urbana					Rural				
	Total	Sabe leer y escribir	No sabe leer, ni escribir	Total	Sabe leer y escribir	No sabe leer, ni escribir	Total	Sabe leer y escribir	No sabe leer, ni escribir	Total	Sabe leer y escribir	No sabe leer, ni escribir	Total	Sabe leer y escribir	No sabe leer, ni escribir
Provincia San José de Ocoa	53,877	42,940	10,937	33,856	28,601	5,255	20,021	14,339	5,682						
6-9	4,699	3,609	1,090	2,983	2,375	608	1,716	1,234	482						
10-14	6,294	5,900	394	4,107	3,934	173	2,187	1,966	221						
15-19	6,122	5,679	443	4,004	3,865	139	2,118	1,814	304						
20-24	4,915	4,250	665	2,947	2,718	229	1,968	1,532	436						
25-29	4,182	3,525	657	2,476	2,246	230	1,706	1,279	427						
30-34	4,252	3,406	846	2,571	2,213	358	1,681	1,193	488						
35-39	3,989	3,138	851	2,485	2,127	358	1,504	1,011	493						
40-44	3,887	3,067	820	2,530	2,127	403	1,357	940	417						
45-49	3,310	2,578	732	2,164	1,791	373	1,146	787	359						
50-54	2,773	2,027	746	1,691	1,357	334	1,082	670	412						
55-59	2,469	1,699	770	1,460	1,088	372	1,009	611	398						
60-64	1,933	1,309	624	1,183	860	323	750	449	301						
65-69	1,554	1,027	527	960	688	272	594	339	255						
70-74	1,330	750	580	808	490	318	522	260	262						
75-79	1,001	507	494	644	353	291	357	154	203						
80-84	602	268	334	432	205	227	170	63	107						
85-89	275	108	167	204	90	114	71	18	53						
90-94	174	58	116	115	45	70	59	13	46						
95-99	71	24	47	55	19	36	16	5	11						
100 años y más	45	11	34	37	10	27	8	1	7						
Región Enriquillo	318,385	249,659	68,726	249,759	208,952	40,807	68,626	40,707	27,919						
6-9	34,150	24,848	9,302	26,310	20,180	6,130	7,840	4,668	3,172						
10-14	44,511	40,113	4,398	34,792	32,397	2,395	9,719	7,716	2,003						
15-19	41,572	37,233	4,339	32,781	30,551	2,230	8,791	6,682	2,109						
20-24	32,076	26,744	5,332	24,838	22,175	2,663	7,238	4,569	2,669						
25-29	26,256	21,009	5,247	20,278	17,621	2,657	5,978	3,388	2,590						
30-34	22,659	17,505	5,154	17,861	15,044	2,817	4,798	2,461	2,337						
35-39	20,749	15,743	5,006	16,176	13,465	2,711	4,573	2,278	2,295						
40-44	19,178	14,264	4,914	15,036	12,325	2,711	4,142	1,939	2,203						
45-49	16,979	12,405	4,574	13,507	10,731	2,776	3,472	1,674	1,798						
50-54	14,398	10,079	4,319	11,262	8,710	2,552	3,136	1,369	1,767						
55-59	11,566	7,856	3,710	9,268	6,822	2,446	2,298	1,034	1,264						
60-64	10,427	7,145	3,282	8,140	6,084	2,056	2,287	1,061	1,226						
65-69	7,656	5,344	2,312	6,194	4,621	1,573	1,462	723	739						
70-74	6,593	4,088	2,505	5,362	3,568	1,794	1,231	520	711						
75-79	4,233	2,533	1,700	3,499	2,205	1,294	734	328	406						
80-84	2,999	1,686	1,313	2,464	1,496	968	535	190	345						
85-89	1,278	665	613	1,076	599	477	202	66	136						
90-94	661	266	395	562	240	322	99	26	73						
95-99	286	84	202	225	74	151	61	10	51						
100 años y más	158	49	109	128	44	84	30	5	25						

Cuadro 12, continuación...

Región, provincia y grupos de edades	Población de 6 años y más														
	Total					Urbana					Rural				
	Total	Sabe leer y escribir	No sabe leer, ni escribir	Total	Sabe leer y escribir	No sabe leer, ni escribir	Total	Sabe leer y escribir	No sabe leer, ni escribir	Total	Sabe leer y escribir	No sabe leer, ni escribir	Total	Sabe leer y escribir	No sabe leer, ni escribir
Provincia Baoruco	84,090	65,285	18,805	60,125	49,605	10,520	23,965	15,680	8,285						
6-9	9,426	7,102	2,324	6,577	5,178	1,399	2,849	1,924	925						
10-14	12,171	11,263	908	8,570	8,036	534	3,601	3,227	374						
15-19	11,227	10,316	911	8,034	7,577	457	3,193	2,739	454						
20-24	8,002	6,842	1,160	5,755	5,132	623	2,247	1,710	537						
25-29	6,489	5,276	1,213	4,640	4,030	610	1,849	1,246	603						
30-34	5,423	4,194	1,229	4,045	3,374	671	1,378	820	558						
35-39	5,062	3,665	1,397	3,563	2,865	698	1,499	800	699						
40-44	4,816	3,380	1,436	3,466	2,718	748	1,350	662	688						
45-49	4,416	3,004	1,412	3,141	2,396	745	1,275	608	667						
50-54	3,772	2,462	1,310	2,732	2,017	715	1,040	445	595						
55-59	3,267	1,957	1,310	2,356	1,594	762	911	363	548						
60-64	3,032	1,940	1,092	2,094	1,512	582	938	428	510						
65-69	2,187	1,382	805	1,570	1,115	455	617	267	350						
70-74	1,922	1,092	830	1,414	898	516	508	194	314						
75-79	1,286	700	586	957	568	389	329	132	197						
80-84	881	443	438	667	373	294	214	70	144						
85-89	362	166	196	281	139	142	81	27	54						
90-94	200	69	131	153	56	97	47	13	34						
95-99	106	21	85	76	17	59	30	4	26						
100 años y más	43	11	32	34	10	24	9	1	8						
Provincia Barahona	162,436	133,307	29,129	136,184	116,580	19,604	26,252	16,727	9,525						
6-9	16,789	12,535	4,254	13,834	10,643	3,191	2,955	1,892	1,063						
10-14	22,433	20,611	1,822	18,720	17,590	1,130	3,713	3,021	692						
15-19	21,334	19,518	1,816	17,868	16,854	1,014	3,466	2,664	802						
20-24	16,458	14,287	2,171	13,506	12,394	1,112	2,952	1,893	1,059						
25-29	13,769	11,531	2,238	11,411	10,144	1,267	2,358	1,387	971						
30-34	11,846	9,591	2,255	9,873	8,542	1,331	1,973	1,049	924						
35-39	10,754	8,826	1,928	9,109	7,882	1,227	1,645	944	701						
40-44	9,915	7,930	1,985	8,380	7,102	1,278	1,535	828	707						
45-49	8,951	7,010	1,941	7,655	6,289	1,366	1,296	721	575						
50-54	7,307	5,509	1,798	6,116	4,897	1,219	1,191	612	579						
55-59	5,862	4,365	1,497	5,033	3,887	1,146	829	478	351						
60-64	5,089	3,761	1,328	4,301	3,325	976	788	436	352						
65-69	3,823	2,835	988	3,299	2,535	764	524	300	224						
70-74	3,338	2,200	1,138	2,879	1,959	920	459	241	218						
75-79	2,064	1,299	765	1,823	1,165	658	241	134	107						
80-84	1,517	911	606	1,324	829	495	193	82	111						
85-89	664	376	288	590	345	245	74	31	43						
90-94	315	138	177	291	132	159	24	6	18						
95-99	119	46	73	98	41	57	21	5	16						
100 años y más	89	28	61	74	25	49	15	3	12						

Cuadro 12, continuación...

Región, provincia y grupos de edades	Población de 6 años y más											
	Total						Urbana			Rural		
	Total	Sabe leer y escribir	No sabe leer, ni escribir	Total	Sabe leer y escribir	No sabe leer, ni escribir	Total	Sabe leer y escribir	No sabe leer, ni escribir	Total	Sabe leer y escribir	No sabe leer, ni escribir
Provincia Independencia	44,857	33,921	10,936	36,076	29,292	6,814	8,781	4,659	4,122			
6-9	5,024	3,538	1,486	3,971	3,007	964	1,053	531	522			
10-14	6,231	5,492	739	5,024	4,616	408	1,207	876	331			
15-19	5,716	4,916	800	4,678	4,215	463	1,038	701	337			
20-24	4,648	3,651	997	3,725	3,134	591	923	517	406			
25-29	3,614	2,746	868	2,832	2,326	506	782	420	362			
30-34	3,181	2,350	831	2,556	2,063	493	625	287	338			
35-39	2,833	2,033	800	2,260	1,772	488	573	261	312			
40-44	2,652	1,895	757	2,071	1,647	424	581	248	333			
45-49	2,218	1,547	671	1,787	1,369	418	431	178	253			
50-54	2,063	1,399	664	1,636	1,226	410	427	173	254			
55-59	1,645	1,082	563	1,346	963	383	299	119	180			
60-64	1,533	1,022	511	1,237	900	337	296	122	174			
65-69	1,199	844	355	991	745	246	208	99	109			
70-74	918	593	325	778	545	233	140	48	92			
75-79	624	402	222	532	359	173	92	43	49			
80-84	422	253	169	359	231	128	63	22	41			
85-89	168	93	75	150	87	63	18	6	12			
90-94	110	48	62	93	41	52	17	7	10			
95-99	43	12	31	38	11	27	5	1	4			
100 años y más	15	5	10	12	5	7	3	0	3			
Provincia Pedernales	27,002	17,146	9,856	17,374	13,505	3,869	9,628	3,641	5,987			
6-9	2,911	1,673	1,238	1,928	1,352	576	983	321	662			
10-14	3,676	2,747	929	2,478	2,155	323	1,198	592	606			
15-19	3,295	2,483	812	2,201	1,905	296	1,094	578	516			
20-24	2,968	1,964	1,004	1,852	1,515	337	1,116	449	667			
25-29	2,384	1,456	928	1,395	1,121	274	989	335	654			
30-34	2,209	1,370	839	1,387	1,065	322	822	305	517			
35-39	2,100	1,219	881	1,244	946	298	856	273	583			
40-44	1,795	1,059	736	1,119	858	261	676	201	475			
45-49	1,394	844	550	924	677	247	470	167	303			
50-54	1,256	709	547	778	570	208	478	139	339			
55-59	792	452	340	533	378	155	259	74	185			
60-64	773	422	351	508	347	161	265	75	190			
65-69	447	283	164	334	226	108	113	57	56			
70-74	415	203	212	291	166	125	124	37	87			
75-79	259	132	127	187	113	74	72	19	53			
80-84	179	79	100	114	63	51	65	16	49			
85-89	84	30	54	55	28	27	29	2	27			
90-94	36	11	25	15	11	14	11	0	11			
95-99	18	5	13	13	5	8	5	0	5			
100 años y más	11	5	6	8	4	4	3	1	2			

Cuadro 12, continuación...

Región, provincia y grupos de edades	Población de 6 años y más														
	Total					Urbana					Rural				
	Total	Sabe leer y escribir	No sabe leer, ni escribir	Total	No sabe leer, ni escribir	Total	Sabe leer y escribir	No sabe leer, ni escribir	Total	Sabe leer y escribir	No sabe leer, ni escribir	Total	Sabe leer y escribir	No sabe leer, ni escribir	
Región El Valle	259,867	197,585	62,282	150,239	123,268	26,971	109,628	74,317	35,311						
6-9	26,231	18,942	7,289	14,565	10,965	3,600	11,666	7,977	3,689						
10-14	36,048	32,459	3,589	20,361	18,738	1,623	15,687	13,721	1,966						
15-19	33,340	30,214	3,126	19,335	18,252	1,083	14,005	11,962	2,043						
20-24	22,733	19,099	3,634	13,322	11,945	1,377	9,411	7,154	2,257						
25-29	18,383	14,596	3,787	11,033	9,577	1,456	7,350	5,019	2,331						
30-34	16,839	12,811	4,028	10,391	8,807	1,584	6,448	4,004	2,444						
35-39	16,067	11,676	4,391	9,582	7,805	1,777	6,485	3,871	2,614						
40-44	15,565	10,968	4,597	9,161	7,344	1,817	6,404	3,624	2,780						
45-49	13,959	9,833	4,126	8,488	6,742	1,746	5,471	3,091	2,380						
50-54	13,028	8,761	4,267	7,657	5,833	1,824	5,371	2,928	2,443						
55-59	11,759	7,441	4,318	6,645	4,697	1,948	5,114	2,744	2,370						
60-64	10,247	6,695	3,552	5,602	4,060	1,542	4,645	2,635	2,010						
65-69	8,295	5,261	3,034	4,508	3,122	1,386	3,787	2,139	1,648						
70-74	6,999	3,903	3,096	3,772	2,302	1,470	3,227	1,601	1,626						
75-79	4,879	2,607	2,272	2,726	1,575	1,151	2,153	1,032	1,121						
80-84	3,022	1,435	1,587	1,681	906	775	1,341	529	812						
85-89	1,303	518	785	756	359	397	547	159	388						
90-94	612	215	397	345	148	197	267	67	200						
95-99	399	110	289	227	72	155	172	38	134						
100 años y más	159	41	118	82	19	63	77	22	55						
Provincia Elías Piña	53,767	36,177	17,590	26,205	19,862	6,343	27,562	16,315	11,247						
6-9	6,606	4,227	2,379	3,081	2,155	926	3,525	2,072	1,453						
10-14	8,549	7,160	1,389	4,009	3,520	489	4,540	3,640	900						
15-19	7,106	5,976	1,130	3,542	3,197	345	3,564	2,779	785						
20-24	4,320	3,153	1,167	2,132	1,727	405	2,188	1,426	762						
25-29	3,576	2,377	1,199	1,812	1,401	411	1,764	976	788						
30-34	3,124	1,944	1,180	1,579	1,208	371	1,545	736	809						
35-39	2,999	1,764	1,235	1,487	1,095	392	1,512	669	843						
40-44	2,896	1,618	1,278	1,428	996	432	1,468	622	846						
45-49	2,592	1,537	1,055	1,357	975	382	1,235	562	673						
50-54	2,621	1,493	1,128	1,300	904	396	1,321	589	732						
55-59	2,252	1,202	1,050	1,095	712	383	1,157	490	667						
60-64	2,159	1,259	900	1,005	670	335	1,154	589	565						
65-69	1,614	967	647	747	498	249	867	469	398						
70-74	1,463	718	745	661	359	302	802	359	443						
75-79	902	417	485	447	224	223	455	193	262						
80-84	593	241	352	314	144	170	279	97	182						
85-89	213	85	128	112	51	61	101	34	67						
90-94	94	22	72	52	15	37	42	7	35						
95-99	60	11	49	33	9	24	27	2	25						
100 años y más	28	6	22	12	2	10	16	4	12						

Cuadro 12, continuación...

Región, provincia y grupos de edades	Población de 6 años y más														
	Total					Urbana					Rural				
	Total	Sabe leer y escribir	No sabe leer, ni escribir	Total	Sabe leer y escribir	No sabe leer, ni escribir	Total	Sabe leer y escribir	No sabe leer, ni escribir	Total	Sabe leer y escribir	No sabe leer, ni escribir	Total	Sabe leer y escribir	No sabe leer, ni escribir
Provincia San Juan	206,100	161,408	44,692	124,034	103,406	20,628	82,066	58,002	24,064						
6-9	19,625	14,715	4,910	11,484	8,810	2,674	8,141	5,905	2,236						
10-14	27,499	25,299	2,200	16,352	15,218	1,134	11,147	10,081	1,066						
15-19	26,234	24,238	1,996	15,793	15,055	738	10,441	9,183	1,258						
20-24	18,413	15,946	2,467	11,190	10,218	972	7,223	5,728	1,495						
25-29	14,807	12,219	2,588	9,221	8,176	1,045	5,586	4,043	1,543						
30-34	13,715	10,867	2,848	8,812	7,599	1,213	4,903	3,268	1,635						
35-39	13,068	9,912	3,156	8,095	6,710	1,385	4,973	3,202	1,771						
40-44	12,669	9,350	3,319	7,733	6,348	1,385	4,936	3,002	1,934						
45-49	11,367	8,296	3,071	7,131	5,767	1,364	4,236	2,529	1,707						
50-54	10,407	7,268	3,139	6,357	4,929	1,428	4,050	2,339	1,711						
55-59	9,507	6,239	3,268	5,550	3,985	1,565	3,957	2,254	1,703						
60-64	8,088	5,436	2,652	4,597	3,390	1,207	3,491	2,046	1,445						
65-69	6,681	4,294	2,387	3,761	2,624	1,137	2,920	1,670	1,250						
70-74	5,536	3,185	2,351	3,111	1,943	1,168	2,425	1,242	1,183						
75-79	3,977	2,190	1,787	2,279	1,351	928	1,698	839	859						
80-84	2,429	1,194	1,235	1,367	762	605	1,062	432	630						
85-89	1,090	433	657	644	308	336	446	125	321						
90-94	518	193	325	293	133	160	225	60	165						
95-99	339	99	240	194	63	131	145	36	109						
100 años y más	131	35	96	70	17	53	61	18	43						
Región Yuma	531,523	457,402	74,121	428,463	380,169	48,294	103,060	77,233	25,827						
6-9	48,107	35,187	12,920	38,766	28,550	10,216	9,341	6,637	2,704						
10-14	61,729	57,117	4,612	49,959	46,477	3,482	11,770	10,640	1,130						
15-19	60,602	57,807	2,795	49,754	47,967	1,787	10,848	9,840	1,008						
20-24	57,921	53,410	4,511	47,120	44,562	2,558	10,801	8,848	1,953						
25-29	55,909	50,515	5,394	45,880	42,592	3,288	10,029	7,923	2,106						
30-34	50,594	44,963	5,631	41,840	38,410	3,430	8,754	6,553	2,201						
35-39	43,897	38,657	5,240	36,293	33,045	3,248	7,604	5,612	1,992						
40-44	36,598	31,552	5,046	29,985	26,918	3,067	6,613	4,634	1,979						
45-49	29,610	24,813	4,797	23,968	21,080	2,888	5,642	3,733	1,909						
50-54	23,405	18,780	4,625	18,319	15,595	2,724	5,086	3,185	1,901						
55-59	16,955	13,067	3,888	13,160	10,705	2,455	3,795	2,362	1,433						
60-64	14,414	10,723	3,691	10,544	8,402	2,142	3,870	2,321	1,549						
65-69	10,114	7,485	2,629	7,329	5,726	1,603	2,785	1,759	1,026						
70-74	8,720	5,887	2,833	6,162	4,464	1,698	2,558	1,423	1,135						
75-79	5,789	3,721	2,068	4,203	2,821	1,382	1,586	900	686						
80-84	3,965	2,242	1,723	2,850	1,708	1,142	1,115	534	581						
85-89	1,828	919	909	1,325	708	617	503	211	292						
90-94	808	332	476	593	265	328	215	67	148						
95-99	316	120	196	237	93	144	79	27	52						
100 años y más	242	105	137	176	81	95	66	24	42						

Región, provincia y grupos de edades	Población de 6 años y más									
	Total			Urbana			Rural			
	Total	Sabe leer y escribir	No sabe leer, ni escribir	Total	Sabe leer y escribir	No sabe leer, ni escribir	Total	Sabe leer y escribir	No sabe leer, ni escribir	
Provincia El Seibo	77,461	62,902	14,559	39,922	34,757	5,165	37,539	28,145	9,394	
6-9	7,693	5,947	1,746	3,983	3,203	780	3,710	2,744	966	
10-14	9,746	9,155	591	5,068	4,867	201	4,678	4,288	390	
15-19	9,526	8,947	579	5,259	5,062	197	4,267	3,885	382	
20-24	7,462	6,520	942	3,910	3,606	304	3,552	2,914	638	
25-29	6,229	5,277	952	3,269	2,958	311	2,960	2,319	641	
30-34	5,524	4,435	1,089	2,905	2,568	337	2,619	1,867	752	
35-39	4,998	3,992	1,006	2,728	2,393	335	2,270	1,599	671	
40-44	4,626	3,600	1,026	2,478	2,130	348	2,148	1,470	678	
45-49	4,312	3,227	1,085	2,213	1,846	367	2,099	1,381	718	
50-54	3,863	2,811	1,052	1,923	1,567	356	1,940	1,244	696	
55-59	3,100	2,219	881	1,520	1,197	323	1,580	1,022	558	
60-64	2,970	2,052	918	1,321	1,034	287	1,649	1,018	631	
65-69	2,291	1,632	659	1,020	793	227	1,271	839	432	
70-74	2,023	1,344	679	852	627	225	1,171	717	454	
75-79	1,392	863	529	640	438	202	752	425	327	
80-84	994	553	441	475	290	185	519	263	256	
85-89	410	206	204	208	110	98	202	96	106	
90-94	180	74	106	99	48	51	81	26	55	
95-99	74	28	46	33	12	21	41	16	25	
100 años y más	48	20	28	18	8	10	30	12	18	
Provincia La Altagracia	238,838	204,857	33,981	185,583	164,333	21,250	53,255	40,524	12,731	
6-9	20,139	14,544	5,595	15,672	11,466	4,206	4,467	3,078	1,389	
10-14	25,449	23,395	2,054	19,913	18,448	1,465	5,536	4,947	589	
15-19	24,664	23,318	1,346	19,506	18,641	865	5,158	4,677	481	
20-24	27,910	25,533	2,377	22,061	20,675	1,386	5,849	4,858	991	
25-29	29,407	26,372	3,035	23,450	21,564	1,886	5,957	4,808	1,149	
30-34	26,452	23,420	3,032	21,156	19,294	1,862	5,296	4,126	1,170	
35-39	21,913	19,214	2,699	17,319	15,683	1,636	4,594	3,531	1,063	
40-44	17,003	14,587	2,416	13,322	11,893	1,429	3,681	2,694	987	
45-49	12,658	10,446	2,212	9,783	8,486	1,297	2,875	1,960	915	
50-54	9,386	7,317	2,069	6,869	5,736	1,133	2,517	1,581	936	
55-59	6,591	4,939	1,652	4,813	3,836	977	1,778	1,103	675	
60-64	5,526	4,118	1,408	3,836	3,060	776	1,690	1,058	632	
65-69	3,716	2,734	982	2,526	1,994	532	1,190	740	450	
70-74	3,218	2,187	1,031	2,162	1,609	553	1,056	578	478	
75-79	2,124	1,383	741	1,442	981	461	682	402	280	
80-84	1,457	804	653	962	573	389	495	231	264	
85-89	690	331	359	427	230	197	263	101	162	
90-94	319	124	195	212	92	120	107	32	75	
95-99	116	42	74	86	35	51	30	7	23	
100 años y más	100	49	51	66	37	29	34	12	22	

Cuadro 12, continuación...

Región, provincia y grupos de edades	Población de 6 años y más														
	Total					Urbana					Rural				
	Total	Sabe leer y escribir	No sabe leer, ni escribir	Total	No sabe leer, ni escribir	Total	Sabe leer y escribir	No sabe leer, ni escribir	Total	Sabe leer y escribir	No sabe leer, ni escribir	Total	Sabe leer y escribir	No sabe leer, ni escribir	
Provincia La Romana	215,224	189,643	25,581	202,958	181,079	21,879	12,266	8,564	3,702						
6-9	20,275	14,696	5,579	19,111	13,881	5,230	1,164	815	349						
10-14	26,534	24,567	1,967	24,978	23,162	1,816	1,556	1,405	151						
15-19	26,412	25,542	870	24,989	24,264	725	1,423	1,278	145						
20-24	22,549	21,357	1,192	21,149	20,281	868	1,400	1,076	324						
25-29	20,273	18,866	1,407	19,161	18,070	1,091	1,112	796	316						
30-34	18,618	17,108	1,510	17,779	16,548	1,231	839	560	279						
35-39	16,986	15,451	1,535	16,246	14,969	1,277	740	482	258						
40-44	14,969	13,365	1,604	14,185	12,895	1,290	784	470	314						
45-49	12,640	11,140	1,500	11,972	10,748	1,224	668	392	276						
50-54	10,156	8,652	1,504	9,527	8,292	1,235	629	360	269						
55-59	7,264	5,909	1,355	6,827	5,672	1,155	437	237	200						
60-64	5,918	4,553	1,365	5,387	4,308	1,079	531	245	286						
65-69	4,107	3,119	988	3,783	2,939	844	324	180	144						
70-74	3,479	2,356	1,123	3,148	2,228	920	331	128	203						
75-79	2,273	1,475	798	2,121	1,402	719	152	73	79						
80-84	1,514	885	629	1,413	845	568	101	40	61						
85-89	728	382	346	690	368	322	38	14	24						
90-94	309	134	175	282	125	157	27	9	18						
95-99	126	50	76	118	46	72	8	4	4						
100 años y más	94	36	58	92	36	56	2	0	2						
Región Higuamo	495,122	425,851	69,271	353,422	314,096	39,326	141,700	111,755	29,945						
6-9	47,917	36,051	11,866	32,874	24,904	7,970	15,043	11,147	3,896						
10-14	62,670	58,140	4,530	43,255	40,194	3,061	19,415	17,946	1,469						
15-19	63,233	60,725	2,508	45,611	44,236	1,375	17,622	16,489	1,133						
20-24	50,825	48,030	2,795	37,442	35,994	1,448	13,383	12,036	1,347						
25-29	41,563	38,155	3,408	30,025	28,310	1,715	11,538	9,845	1,693						
30-34	37,055	33,293	3,762	27,075	25,191	1,884	9,980	8,102	1,878						
35-39	35,191	30,982	4,209	26,017	23,878	2,139	9,174	7,104	2,070						
40-44	32,813	28,395	4,418	24,442	22,198	2,244	8,371	6,197	2,174						
45-49	29,358	24,584	4,774	21,654	19,160	2,494	7,704	5,424	2,280						
50-54	23,614	18,721	4,893	16,930	14,414	2,516	6,684	4,307	2,377						
55-59	17,860	13,443	4,417	12,561	10,149	2,412	5,299	3,294	2,005						
60-64	15,774	11,707	4,067	10,722	8,528	2,194	5,052	3,179	1,873						
65-69	11,610	8,469	3,141	7,714	6,004	1,710	3,896	2,465	1,431						
70-74	10,077	6,516	3,561	6,616	4,655	1,961	3,461	1,861	1,600						
75-79	6,581	4,031	2,550	4,435	2,905	1,530	2,146	1,126	1,020						
80-84	4,819	2,655	2,164	3,141	1,884	1,257	1,678	771	907						
85-89	2,258	1,128	1,130	1,594	865	729	664	263	401						
90-94	1,115	482	633	777	358	419	338	124	214						
95-99	495	225	270	342	175	167	153	50	103						
100 años y más	294	119	175	195	94	101	99	25	74						

Cuadro 12, continuación...

Región, provincia y grupos de edades	Población de 6 años y más														
	Total					Urbana					Rural				
	Total	Sabe leer y escribir	No sabe leer, ni escribir	Total	Sabe leer y escribir	No sabe leer, ni escribir	Total	Sabe leer y escribir	No sabe leer, ni escribir	Total	Sabe leer y escribir	No sabe leer, ni escribir			
Provincia San Pedro de Macorís	256,348	226,491	29,857	216,250	194,580	21,670	40,098	31,911	8,187						
6-9	24,149	18,184	5,965	19,882	14,989	4,893	4,267	3,195	1,072						
10-14	30,933	28,639	2,294	25,721	23,784	1,937	5,212	4,855	357						
15-19	32,823	31,720	1,103	27,864	27,067	797	4,959	4,653	306						
20-24	27,765	26,605	1,160	23,692	22,934	758	4,073	3,671	402						
25-29	22,512	21,087	1,425	18,801	17,920	881	3,711	3,167	544						
30-34	19,932	18,391	1,541	16,855	15,889	966	3,077	2,502	575						
35-39	19,459	17,654	1,805	16,576	15,391	1,185	2,883	2,263	620						
40-44	17,947	16,145	1,802	15,555	14,355	1,200	2,392	1,790	602						
45-49	15,767	13,773	1,994	13,512	12,210	1,302	2,255	1,563	692						
50-54	12,251	10,228	2,023	10,469	9,129	1,340	1,782	1,099	683						
55-59	8,800	6,980	1,820	7,385	6,127	1,258	1,415	853	562						
60-64	7,399	5,793	1,606	6,123	5,007	1,116	1,276	786	490						
65-69	5,214	3,998	1,216	4,319	3,458	861	895	540	355						
70-74	4,481	3,103	1,378	3,698	2,677	1,021	783	426	357						
75-79	2,971	1,937	1,034	2,496	1,680	816	475	257	218						
80-84	2,065	1,268	797	1,692	1,086	606	373	182	191						
85-89	1,066	598	468	925	534	391	141	64	77						
90-94	489	235	254	425	211	214	64	24	40						
95-99	195	86	109	151	74	77	44	12	32						
100 años y más	130	67	63	109	58	51	21	9	12						
Provincia Monte Plata	163,296	135,780	27,516	81,179	70,231	10,948	82,117	65,549	16,568						
6-9	16,806	12,588	4,218	7,851	5,909	1,942	8,955	6,679	2,276						
10-14	22,527	20,992	1,535	10,755	10,054	701	11,772	10,938	834						
15-19	20,923	19,989	934	10,653	10,345	308	10,270	9,644	626						
20-24	15,652	14,564	1,088	8,110	7,682	428	7,542	6,882	660						
25-29	12,808	11,520	1,288	6,447	5,981	466	6,361	5,539	822						
30-34	11,490	10,007	1,483	5,874	5,326	548	5,616	4,681	935						
35-39	10,457	8,806	1,651	5,385	4,813	572	5,072	3,993	1,079						
40-44	10,002	8,206	1,796	5,244	4,594	650	4,758	3,612	1,146						
45-49	9,145	7,187	1,958	4,831	4,072	759	4,314	3,115	1,199						
50-54	7,609	5,593	2,016	3,780	3,038	742	3,829	2,555	1,274						
55-59	6,083	4,246	1,837	3,014	2,293	721	3,069	1,953	1,116						
60-64	5,742	3,944	1,798	2,756	2,049	707	2,986	1,895	1,091						
65-69	4,407	3,038	1,369	2,015	1,485	530	2,392	1,553	839						
70-74	3,865	2,264	1,601	1,715	1,117	598	2,150	1,147	1,003						
75-79	2,394	1,355	1,039	1,132	702	430	1,262	653	609						
80-84	1,927	880	1,047	886	430	456	1,041	450	591						
85-89	785	328	457	396	184	212	389	144	245						
90-94	400	161	239	196	88	108	204	73	131						
95-99	175	79	96	95	50	45	80	29	51						
100 años y más	99	33	66	44	19	25	55	14	41						

Cuadro 12, continuación...

Región, provincia y grupos de edades	Población de 6 años y más														
	Total					Urbana					Rural				
	Total	Sabe leer y escribir	No sabe leer, ni escribir	Total	Sabe leer y escribir	No sabe leer, ni escribir	Total	Sabe leer y escribir	No sabe leer, ni escribir	Total	Sabe leer y escribir	No sabe leer, ni escribir			
Provincia Hato Mayor	75,478	63,580	11,898	55,993	49,285	6,708	19,485	14,295	5,190						
6-9	6,982	5,279	1,683	5,141	4,006	1,135	1,821	1,273	548						
10-14	9,210	8,509	701	6,779	6,356	423	2,431	2,153	278						
15-19	9,487	9,016	471	7,094	6,824	270	2,393	2,192	201						
20-24	7,408	6,861	547	5,640	5,378	262	1,768	1,483	285						
25-29	6,243	5,548	695	4,777	4,409	368	1,466	1,139	327						
30-34	5,633	4,895	738	4,346	3,976	370	1,287	919	368						
35-39	5,275	4,522	753	4,056	3,674	382	1,219	848	371						
40-44	4,864	4,044	820	3,643	3,249	394	1,221	795	426						
45-49	4,446	3,624	822	3,311	2,878	433	1,135	746	389						
50-54	3,754	2,900	854	2,681	2,247	434	1,073	653	420						
55-59	2,977	2,217	760	2,162	1,729	433	815	488	327						
60-64	2,633	1,970	663	1,843	1,472	371	790	498	292						
65-69	1,989	1,433	556	1,380	1,061	319	609	372	237						
70-74	1,731	1,149	582	1,203	861	342	528	288	240						
75-79	1,216	739	477	807	523	284	409	216	193						
80-84	827	507	320	563	368	195	264	139	125						
85-89	407	202	205	273	147	126	134	55	79						
90-94	226	86	140	156	59	97	70	27	43						
95-99	125	60	65	96	51	45	29	9	20						
100 años y más	65	19	46	42	17	25	23	2	21						

Gráfico 7

REPÚBLICA DOMINICANA: Porcentaje de la población con edad entre 6 y 14 años, que no sabe leer ni escribir, según provincia.



Gráfico 8

REPÚBLICA DOMINICANA. Porcentaje de la población urbana con edad entre 6 y 14 años que no sabe leer ni escribir, según provincia

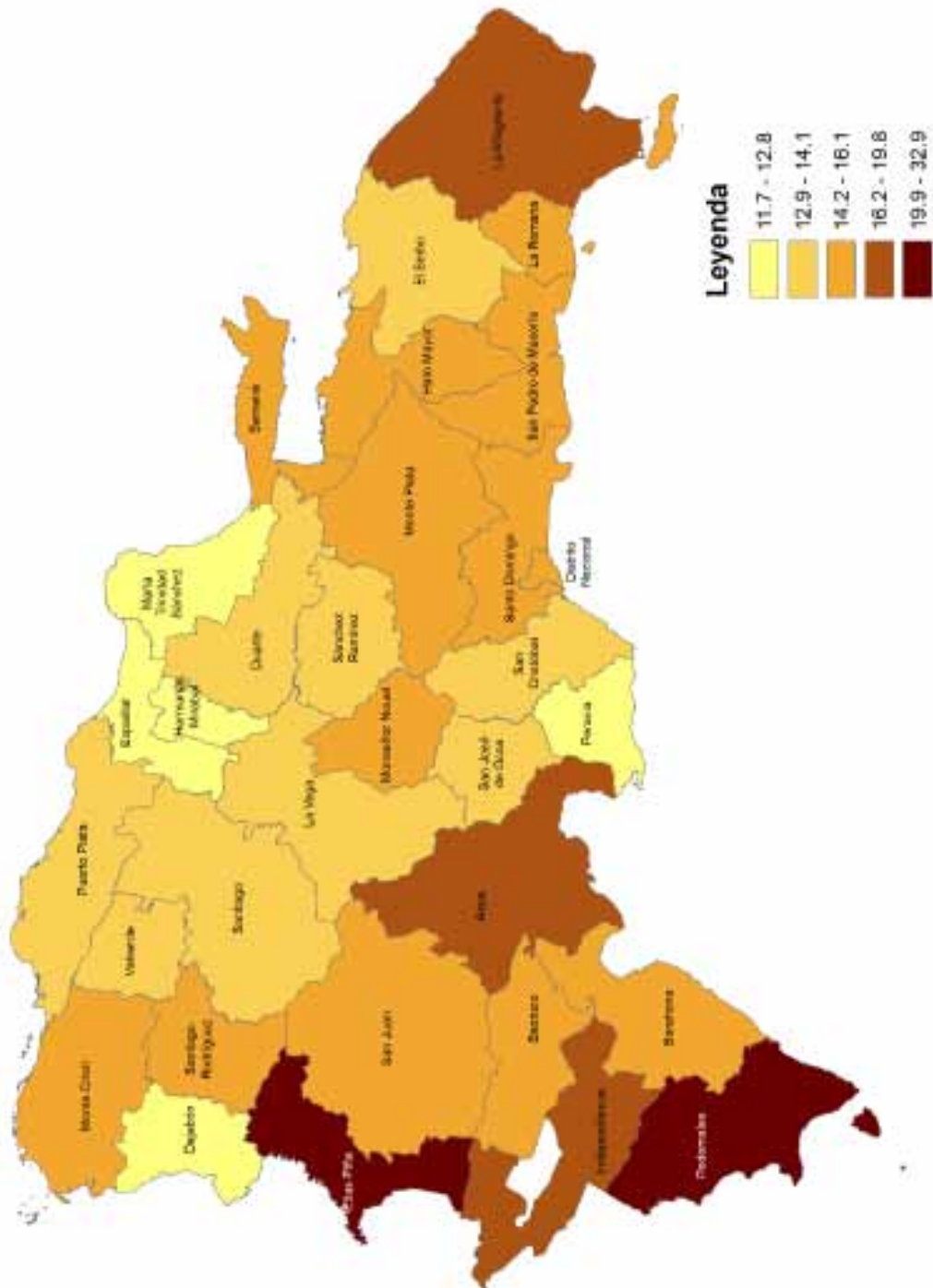
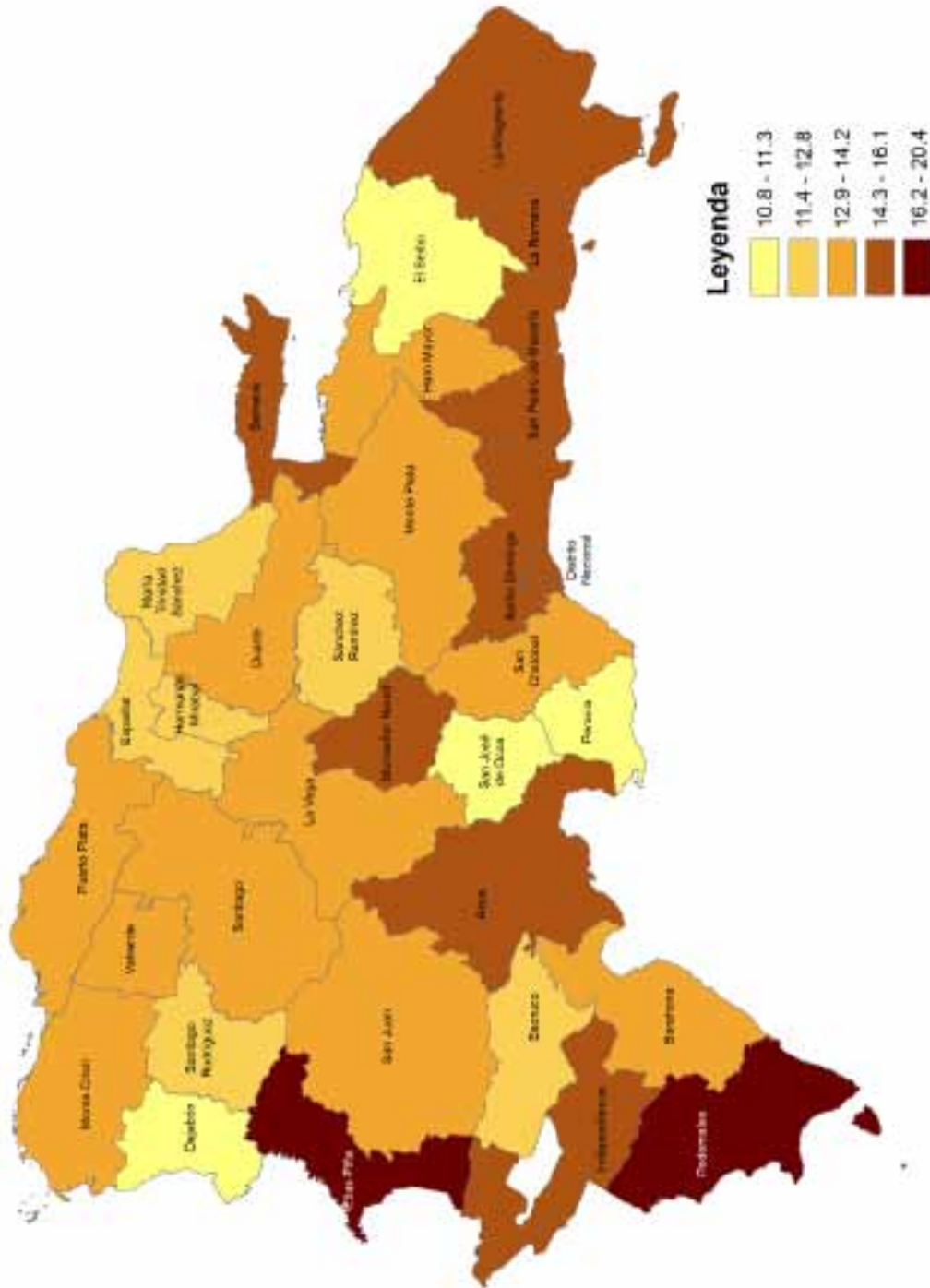

3. Aspectos operacionales y metodológicos

3.1 Universo

El universo censal abarca todo el territorio de la República Dominicana y sus aguas jurisdiccionales, incluyendo todos los residentes habituales del país, así como todas las viviendas y hogares localizados en el territorio nacional.

3.2 Tipo de censo

El IX Censo Nacional de Población y Vivienda 2010 constituyó un censo de derecho o de jure, es decir, se empadronó a todas las personas residentes habituales en los hogares, independientemente del lugar donde se encontraran en el momento del empadronamiento.

3.3 Período de levantamiento

El levantamiento de la información del IX Censo Nacional de Población y Vivienda 2010 se desarrolló durante siete días, del 1 al 7 de diciembre de 2010. Sin embargo, dos días previos al empadronamiento se realizó el recorrido de reconocimiento de las áreas, y durante los dos días posteriores al levantamiento se desarrolló la encuesta de cobertura y calidad censal.

3.4 Período de referencia

El período de referencia de la información censal, a nivel general, es la mitad del período de empadronamiento. Sin embargo, se utilizaron otros períodos de referencia para temas específicos. Para las características económicas se tomó como período de referencia la semana anterior al día de inicio del empadronamiento. Con el propósito de obtener datos que sirvan de plataforma para el estudio de la migración reciente, se captó información acerca del lugar de residencia habitual cinco años antes de la fecha del levantamiento, es decir, noviembre del 2005. A su vez, los datos sobre mortalidad se refieren al período comprendido entre 1.º de enero del 2009 y el 31 de diciembre de ese mismo año.

3.5 Método de recolección

La recolección de datos se realizó mediante entrevistas directas, visitando cada uno de los hogares existentes en las viviendas ocupadas o locales utilizados como vivienda. Las entrevistas fueron conducidas por Empadronadores bien capacitados, quienes debían de hacer el esfuerzo por entrevistar a los miembros del hogar, y en caso de aquellos miembros ausentes y de los que no estaban aptos para ofrecer las informaciones, se procuró un informante adecuado para que ofrecieran las informaciones de los miembros habituales del hogar. Para fines del censo se consideró como informante adecuado a toda persona de 15 años o más de edad, que conociera las informaciones solicitadas en la boleta censal para cada uno de los miembros del hogar.

3.6 Residente habitual

Es la persona que reside habitualmente en la vivienda, esto es, que duerme ahí, prepara sus alimentos, come y se protege del ambiente, y por ello lo reconoce como su lugar de residencia. Incluye al personal doméstico y a sus familiares si duermen en la vivienda y a las personas que en el momento de la entrevista están presentes en la vivienda y no tienen otro lugar fijo donde vivir; así como aquellas personas o grupos de personas que se alojan en lugares o espacios que no constituyen una vivienda propiamente.

3.7 Unidades de empadronamiento

Al igual que en los censos anteriores, las unidades de empadronamiento consideradas en el IX Censo Nacional de Población y Vivienda 2010 son: la persona, el hogar y la vivienda. Las personas son todos los residentes habituales de los hogares censales. A su vez, se consideró el hogar como una unidad de cohabitación y alimentación, formada por una sola persona o varias con o sin lazos familiares que, a su vez, tienen la vivienda como unidad física de interacción. En términos operativos, para la identificación de hogares dentro de la vivienda, se utilizó como criterio el alimentarse de las mismas comidas o compartir los demás gastos comunes.

Para los propósitos censales se consideró como vivienda todo local con entrada independiente y delimitado por paredes, muros o cercas, y cubierto por un techo, convertido o dispuesto para el alojamiento permanente o temporal de personas con vínculo familiar o no. También se empadronó como vivienda un negocio, tienda o taller dentro del cual se ha separado una parte para residir, así como cualquier local, fijo o móvil, que al momento del censo estuviese ocupado como lugar de alojamiento permanente.

3.8 Estructura operativa censal

La estructura operativa del IX Censo Nacional de Población y Vivienda 2010 muestra los niveles jerárquicos, formas de articulación y canales de comunicación que se establecieron para el logro de los objetivos. El Director de la Oficina Nacional de Estadística, como máxima autoridad de ese organismo, tuvo la responsabilidad de dar los lineamientos de política para la organización, planificación, desarrollo y control de la ejecución censal. Se hizo ayudar del Comité de Apoyo Interno al Censo, y posteriormente por el Comité Asesor y de Control de Gestión del Censo, conformado con el objetivo de dar recomendaciones a la Dirección Nacional acerca de diversos aspectos relacionados con el censo. De igual manera, recibió el respaldo de la Comisión Nacional Censal. La Gerencia de Censos y Encuestas tuvo a su cargo la conducción técnica normativa del IX Censo Nacional de Población y Vivienda 2010.

Para facilitar las operaciones censales se crearon 48 provincias censales y 352 municipios censales. Esta estructura operativa permitió que se hiciera una distribución de la carga de trabajo, relativamente equitativa, para cada una de las personas que tuvo la responsabilidad de conducir el censo en el territorio.

Estructura operativa del IX Censo Nacional de Población y Vivienda 2010

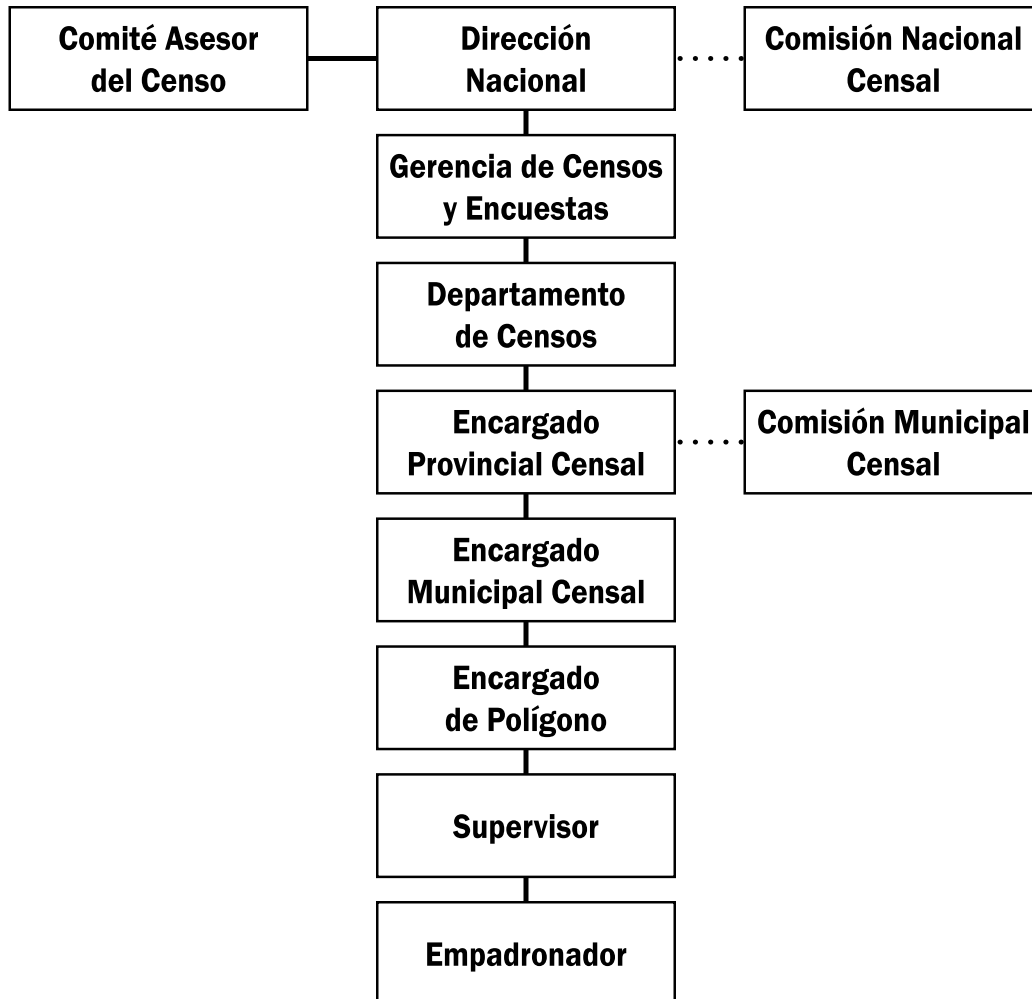

4. Conceptos básicos utilizados

Alfabeto. Es la persona de 15 años o más que sabe leer y escribir.

Analfabeta. Es la persona de 15 años o más que no sabe leer ni escribir.

Años de estudios aprobados. Se refiere al número de años de estudios completados, por la persona empadronada, en el nivel educativo más alto que está cursando o que haya cursado en el sistema educativo.

Años de estudios universitarios completados. Se refiere a la suma de los años de estudios aprobados correspondientes a la carrera, la especialidad, la maestría y el doctorado.

Asistencia escolar. Es la condición que determina si, al momento del censo, la persona asiste regularmente a una institución o programa educativo regular, acreditado ante el Ministerio de Educación, sea este público o privado, habilitado para la enseñanza organizada a cualquier nivel.

Carrera. Es el nombre que recibe la especialidad técnica o profesional cursada por la persona.

Doctorado. Es el título que se obtiene tras haber cursado los cursos correspondientes al nivel de doctorado y haber presentado y aprobado la tesis correspondiente.

Educación. Es el proceso multidireccional mediante el cual se transmiten, al ser humano, conocimientos, valores, costumbres y formas de actuar.

Estudiante. Es el miembro del hogar que, a la fecha del censo, se encuentra dedicado a cursar estudios, generalmente en un centro de enseñanza.

Grado escolar. Es cada uno de los períodos en que se divide un ciclo educativo, y que se corresponde con la organización y secuencia correlacionada de contenidos del currículo.

Grupos amplios de educación terciaria. Consiste en la composición de sectores de educación que presentan similitudes en el nivel de cualificación del campo profesional.

Maestría. Es el título que se obtiene luego de haber adquirido un grado universitario. Tiene una duración de dos años e incluye el año de la especialidad para las personas que deseen continuar con los mismos estudios.

Nivel básico. Es la etapa del proceso educativo considerado como el nivel mínimo de educación al cual tiene derecho todo habitante del país. Se inicia ordinariamente a los seis años de edad.

Nivel de instrucción. Se refiere a cada una de las etapas de la estructura educativa que está determinada por el desarrollo psicofísico de los estudiantes y sus necesidades sociales. El sistema educativo dominicano comprende los niveles: inicial, básico, medio y superior.

Nivel inicial. Es el primer nivel educativo y es impartido antes del nivel básico. Está dirigido a la población infantil comprendida entre los 3 y 5 años.

Nivel medio. Es el período posterior al nivel básico. Tiene una duración de cuatro años.

Nivel superior. Es el componente del ciclo educativo que incluye la educación impartida por los institutos de estudios superiores y las universidades. Los institutos ofrecen carreras a nivel de técnico superior, las universidades imparten carreras a nivel de técnico, de grado o profesional y de posgraduación.

Posgrado o posgraduación. Corresponde a los estudios cursados realizados dentro de un programa de especialidad, maestría o doctorado. Dentro de este nivel se incluye la especialidad, la maestría y el doctorado.

5. Difusión

El plan de difusión de la información censal tiene previsto presentar los resultados en volúmenes impresos y volúmenes en medios digitales.

5.1 Volúmenes impresos

Informe Básico

Vol. I: Informe General

Vol. II: Características Vivienda y Hogar

Vol. III: Características Demográficas Básicas

Vol. IV: Características Educativas

Vol. V: Características Económicas

Vol. VI: Migración, Fecundidad y Mortalidad

Vol. VII: Atributos de la comunidad

5.2 Volúmenes electrónicos

Publicación en el web site: www.one.gob.do

Publicación a través de discos compactos interactivos

Montaje de una Base de datos REDATAM para acceso en línea

ANEXO I: BOLETA CENSAL

SECCIÓN III: IDENTIFICACIÓN DEL HOGAR

LÉALE A LA PERSONA EMPADRONADA: Un hogar es la persona sola o grupo de personas que comparten los gastos de alimentación y viven bajo el mismo techo.

8. Entonces, ¿cuántos hogares hay en esta vivienda?

1 2 3 4 5 6 o más

Si es un (1) solo hogar pase a preg. 9

UTILICE UNA BOLETA PARA CADA HOGAR Y PROCEDA DE LA SIGUIENTE MANERA:

- A) PARA EL PRIMER HOGAR, LLENE LA BOLETA COMPLETA.**
B) PARA EL RESTO DE LOS HOGARES, UTILICE UNA BOLETA ADICIONAL, LLENE LA SECCION I (UBICACION GEOGRÁFICA) Y DEJE EN BLANCO LAS SECCIONES II Y III, Y PROCEDA A LLENAR LAS SECCIONES IV, V Y VI.

SECCIÓN IV: CARACTERÍSTICAS DEL HOGAR

9. ¿Cuáles de los siguientes artículos o servicios tienen en este hogar...

LÉALE CADA ALTERNATIVA Y LLENE LOS ÓVALOS DE "SÍ" O "NO" QUE CORRESPONDAN

	Sí	No
a. Estufa?	<input type="radio"/> 1	<input type="radio"/> 2
b. Nevera?	<input type="radio"/> 1	<input type="radio"/> 2
c. Lavadora de ropa?	<input type="radio"/> 1	<input type="radio"/> 2
d. Televisor?	<input type="radio"/> 1	<input type="radio"/> 2
e. Radio/equipo de música?	<input type="radio"/> 1	<input type="radio"/> 2
f. Cisterna?	<input type="radio"/> 1	<input type="radio"/> 2
g. Tinaco?	<input type="radio"/> 1	<input type="radio"/> 2
h. Computadora?	<input type="radio"/> 1	<input type="radio"/> 2
i. Internet?	<input type="radio"/> 1	<input type="radio"/> 2
j. Inversor?	<input type="radio"/> 1	<input type="radio"/> 2
k. Planta eléctrica?	<input type="radio"/> 1	<input type="radio"/> 2
l. Teléfono residencial/fijo?	<input type="radio"/> 1	<input type="radio"/> 2
m. Algún miembro del hogar tiene celular?	<input type="radio"/> 1	<input type="radio"/> 2
n. Aire acondicionado?	<input type="radio"/> 1	<input type="radio"/> 2
ñ. Motor?	<input type="radio"/> 1	<input type="radio"/> 2
o. Automóvil de uso privado?	<input type="radio"/> 1	<input type="radio"/> 2

10. ¿Esta vivienda o la parte de ella que ocupa este hogar es...

LÉALE CADA ALTERNATIVA Y LLENE SÓLO EL ÓVALO DE LA QUE CORRESPONDA

Propia, ya pagada totalmente?	<input type="radio"/> 1
Propia, todavía pagándola?	<input type="radio"/> 2
Alquilada?	<input type="radio"/> 3
Cedida o prestada?	<input type="radio"/> 4
Otro?	<input type="radio"/> 5

11. ¿Cuántos dormitorios (aposentos) tiene este hogar?

Número de dormitorios:

12. ¿Qué tipo de servicio sanitario tiene este hogar?

Inodoro	<input type="radio"/> 1
Letrina	<input type="radio"/> 2
No tiene servicio sanitario	<input type="radio"/> 3

Pase a preg. 14

13. ¿Este servicio sanitario lo usan solamente las personas de este hogar o es compartido con personas de otros hogares?

Lo usan solo las personas del hogar.	<input type="radio"/> 1
Compartido con otros hogares	<input type="radio"/> 2

14. ¿Cómo eliminan la basura en este hogar?

La recoge el ayuntamiento.	<input type="radio"/> 1
La recoge una empresa privada.	<input type="radio"/> 2
La queman	<input type="radio"/> 3
La tiran en el patio o solar	<input type="radio"/> 4
La tiran en un vertedero	<input type="radio"/> 5
La tiran en un río o cañada	<input type="radio"/> 6
Otro	<input type="radio"/> 7

15. ¿De dónde proviene el agua que usan en el hogar para lavar, fregar, bañarse, etc?

Del acueducto dentro de la vivienda.	<input type="radio"/> 1
Del acueducto en el patio de la vivienda	<input type="radio"/> 2
De una llave de otra vivienda	<input type="radio"/> 3
De una llave pública.	<input type="radio"/> 4
De un tubo de la calle	<input type="radio"/> 5
Manantial, río, arroyo.	<input type="radio"/> 6
Lluvia.	<input type="radio"/> 7
Pozo	<input type="radio"/> 8
Camión tanque	<input type="radio"/> 9
Otro	<input type="radio"/> 10

16. ¿Cuál es el principal combustible que se utiliza en este hogar para cocinar?

Gas propano	<input type="radio"/> 1	Electricidad	<input type="radio"/> 4
Carbón	<input type="radio"/> 2	Otro	<input type="radio"/> 5
Leña	<input type="radio"/> 3	No cocinan	<input type="radio"/> 6

17. ¿Cuál es el principal tipo de alumbrado que se utiliza en este hogar?

Energía eléctrica del tendido público.	<input type="radio"/> 1
Lámpara de gas propano	<input type="radio"/> 2
Lámpara de gas kerosene	<input type="radio"/> 3
Energía eléctrica de planta propia	<input type="radio"/> 4
Otro	<input type="radio"/> 5

Mortalidad

18. Incluyendo recién nacidos y ancianos ¿alguna persona que pertenecía a este hogar falleció en el 2009, es decir entre el 1º de enero y 31 de diciembre de 2009?

Sí

1

No

2

Pase a preg. 19

Nº	Nombre	18a. ¿Cuál es el sexo de (NOMBRE)?		18b. ¿En qué fecha murió (NOMBRE)?		18c. ¿Qué edad tenía (NOMBRE) al morir? (SI TENÍA MENOS DE 1 AÑO ANOTE "000")
		Varón	Hembra	Día	Mes	
01		<input type="radio"/> 1	<input type="radio"/> 2	<input type="text"/>	<input type="text"/>	<input type="text"/>
02		<input type="radio"/> 1	<input type="radio"/> 2	<input type="text"/>	<input type="text"/>	<input type="text"/>
03		<input type="radio"/> 1	<input type="radio"/> 2	<input type="text"/>	<input type="text"/>	<input type="text"/>



Producción agropecuaria

19. ¿Vive alguien en este hogar que tenga tierra sembrada o que haya cosechado durante los últimos 12 meses?

Sí 1 No 2 → Pase a preg. 20

Por favor dígame los nombres de esas personas	¿Cuántas tareas...	
	tiene (NOMBRE) sembradas?	cosechó (NOMBRE) en los últimos 12 meses?

20. ¿Vive alguien en este hogar que tenga algunos animales para el consumo o para la venta?

Sí 1 No 2 → Pase a preg. 21

Por favor dígame los nombres de esas personas	¿Cuántos(as)...					
	vacas, becerros, toros o bueyes tiene (NOMBRE)?	ovejas y chivos tiene (NOMBRE)?	patos, pavos y gansos tiene (NOMBRE)?	gallinas o pollos y guineas tiene (NOMBRE)?	puercos tiene (NOMBRE)?	colmenas de abeja tiene (NOMBRE)?

SECCIÓN V: LISTA DE LAS PERSONAS QUE CONFORMAN EL HOGAR

Nº de orden	21. Por favor dígame los nombres de las personas que viven habitualmente en este hogar, empezando por la jefa o el jefe del hogar	22. Sexo	
		Varón	Hembra
01			
02			
03			
04			
05			
06			
07			
08			
09			
10			
11			
12			
13			
14			
15			
16			
17			
18			
19			
20			

ENCIERRE EN UN CÍRCULO EL NÚMERO DE ORDEN DE LA PERSONA INFORMANTE

23. ¿Hay algún recién nacido o alguna niña o niño que no haya sido mencionado?

Sí 1
No 2

Anote el nombre de esas niñas o niños en la lista de arriba.

24. Además de las personas anotadas, ¿Hay algún miembro del hogar que resida habitualmente en esta vivienda y que esté ausente por vacaciones, trabajo, negocios, enfermedad, etc?

Sí 1
No 2

Anote el nombre en la lista de arriba

25. Resumen de población del hogar:

Varones

Hembras +

Total



SECCIÓN VI: CARACTERÍSTICAS DE LAS PERSONAS QUE VIVEN HABITUALMENTE EN EL HOGAR

PARA PERSONAS DE 10 AÑOS CUMPLIDOS O MÁS
(VERIFIQUE PREGUNTA 29)

45. ¿Durante la semana pasada tuvo (NOMBRE) algún empleo o trabajo por paga o ganancia, aunque no fuera a trabajar en esos días por estar de vacaciones, estar enfermo u otra razón?

- Sí ... 1 → **Pase a preg. 52**
No ... 2

46. ¿Realizó (NOMBRE) durante la semana pasada alguna actividad por paga o ganancia como vender comida o ropa, coser, motoconchar, vender billetes, u otra actividad durante por lo menos una hora?

- Sí ... 1 → **Pase a preg. 52**
No ... 2

47. ¿Durante la semana pasada ayudó (NOMBRE), sin paga o ganancia, en un negocio, finca o actividad económica de un familiar o no familiar?

- Sí ... 1 → **Pase a preg. 52**
No ... 2

48. ¿Durante las últimas cuatro semanas (NOMBRE) buscó trabajo por paga o ganancia o estuvo tratando de establecer su propio negocio o empresa?

- Sí ... 1 → **Pase a preg. 51**
No ... 2

49. ¿A qué se dedicó (NOMBRE) principalmente durante la semana pasada?

- Quehaceres domésticos 1
- Estudios 2
- Rentista 3
- Jubilado(a) o pensionado(a) 4
- No trabaja por discapacidad. 5
- No trabaja porque es muy anciano(a) 6
- Otra 7
- Ninguna actividad 8

50. La semana pasada ¿habría (NOMBRE) tenido el tiempo y las condiciones necesarias para salir a trabajar si le hubieran ofrecido un empleo?

- Sí ... 1
No ... 2

51. ¿Ha trabajado (NOMBRE) antes por paga o ganancia?

- Sí ... 1
No ... 2 → **Pase a preg. 55**

52. ¿Cuál fue la principal ocupación u oficio que desempeñó (NOMBRE) durante la semana pasada o en el último trabajo que tuvo?

53. ¿En ese trabajo (NOMBRE) es o era...

LÉALE CADA ALTERNATIVA Y LLENE SÓLO EL ÓVALO DE LA QUE CORRESPONDA

- Empleado(a) a sueldo o salario? 1
- Empleador(a) o patrón? 2
- Trabajador(a) familiar o no familiar sin paga o ganancia? 3
- Trabajador(a) por cuenta propia? 4
- Otra? 5

54. ¿A qué se dedica la empresa, negocio o institución en que (NOMBRE) trabaja actualmente o trabajó por última vez?

PARA PERSONAS DE 15 AÑOS CUMPLIDOS O MÁS
(VERIFIQUE PREGUNTA 29)

55. ¿Está (NOMBRE) actualmente...

LÉALE CADA ALTERNATIVA Y LLENE SÓLO EL ÓVALO DE LA QUE CORRESPONDA

- Separado(a) de un matrimonio? 1
- Divorciado(a)? 2
- Viudo(a)? 3
- Separado(a) de una unión libre? 4
- Casado(a)? 5
- Unido(a)? 6
- Nunca se ha casado ni unido? 7

PARA MUJERES DE 15 AÑOS CUMPLIDOS O MÁS
(VERIFIQUE PREGUNTA 27 Y 29)

56. En total, ¿cuántas hijas y cuántos hijos ha tenido (NOMBRE), aunque hayan fallecido unas pocas horas o días después de haber nacido?

SI HA TENIDO HIJAS O HIJOS, ANOTE LA CANTIDAD. SI HA TENIDO HIJOS DE UN SOLO SEXO, ANOTE LA CANTIDAD Y ANOTE "00" EN LA CASILLA CORRESPONDIENTE AL OTRO SEXO. SI NO HA TENIDO HIJAS O HIJOS, LLENE EL ÓVALO DE NINGUNO Y PASE A LA SIGUIENTE PERSONA.

- Total hijas Total hijos Ninguno → **Pase a la siguiente persona**

57. ¿Cuántas de estas hijas y de estos hijos están vivos actualmente?

SI NINGUNO VIVO LLENE EL ÓVALO DE "NINGUNO"

- Hijas vivas Hijos vivos Ninguno

58. ¿En qué mes y en qué año nació la última hija o el último hijo nacido vivo de (NOMBRE)?

Mes Año

59. ¿Está actualmente viva esta última hija o hijo de (NOMBRE)?

- Sí ... 1 → **Pase a la siguiente persona**
No ... 2

60. ¿Qué edad tenía cuando murió?

Edad **SI TENÍA MENOS DE 1 AÑO ANOTE "00"**



OBSERVACIONES

Area for handwritten observations with horizontal lines.

INSTRUCCIONES DE LLENADO

Use sólo el lápiz entregado, complete la boleta llenando completamente los óvalos. Sólo escriba con letra de molde mayúscula. No marque el acento en las palabras, no tache, borre con la goma entregada, escriba con este tipo de letras y números.

LLENADO CORRECTO ○ ABCDEFGHIJKLMNOPQRSTUVWXYZ0123456789

LLENADO INCORRECTO ✓ ✗ ○ ● A Ø 2 6

Nombre del Empadronador(a):

Empty text box for the enumerator's name.

Nombre del Supervisor(a):

Empty text box for the supervisor's name.



**ANEXO II: PERSONAL
PARTICIPANTE EN EL
IX CENSO NACIONAL
DE POBLACIÓN Y
VIVIENDA 2010**

Dirección General

Pablo Tactuk

Director Nacional de la Oficina Nacional de Estadística

Dirección TécnicaFrancisco Cáceres Ureña
Mildred Martínez Mejía
Walter Cavero DhagaDirector del proyecto
Subdirectora del proyecto
Consultor Internacional del Censo**Personal Técnico**Shelila Ruiz Silverio
Willy Otáñez Reyes
Belkis López Lazala
Carlos Omar Hernández
Porfirio Valdez
Natalia Tavárez Perallón
Ada Baret
Birmania Sánchez
Marlenny Cabral
Braudilia GarcíaEncargada de la División de Censos de Población y Vivienda
Analista Metodológico
Analista Diseño Conceptual
Analista Diseño Conceptual
Asistente de Capacitación
Asistente de estadística
Depuración de datos
Depuración de datos
Depuración de datos
Depuración de datosMaría Rita Parra
Margot Tapia Luciano
Marinelva Mateo
Tomás Sandoval
Héctor Bienvenido Rodríguez
Josefina Espinal
Modesto Amézquita Disoné
Rafaela Rocha
Emmanuel Concepción
Kisoris SánchezEncargada de Logística de Materiales
Encargada de Logística de Operaciones sobre el Terreno
Coordinadora de Logística sobre el Terreno
Coordinador de Logística sobre el Terreno
Coordinador de Logística sobre el Terreno
Coordinadora de Logística sobre el Terreno
Coordinador de Logística sobre el Terreno
Coordinadora de Logística sobre el Terreno y Encargada de Codificación
Coordinador de Logística sobre el Terreno
Coordinadora de Logística sobre el TerrenoJuan Arias
Héctor Marrero
Raúl Ponce
Patricia Castro
Jesús Díaz Gell
Santa Grissell Arias
Marcell Bienvenido Eusebio
Jacqueline Henríquez
Fulvio Batista
Randy Lapaix
Delvys PolancoEncargado Departamento de Cartografía
Asistente del Director Nacional
Consultor Internacional
Oficial Administrativo
Encargado de Segmentación y Codificación
Encargada División de Geomática
Encargado Geodatabase
Encargada División de Límites y Linderos
Encargado División Operaciones Cartográficas
Encargado División Edición Cartográfica
Técnico en GeomáticaDanilo Duarte
Freddy Ochoa
Ramón Rodríguez
Reynaldo Cruz
Milton Morales
Roberto Reyes
Trilce Encarnación
Lewis Almonte
Carlos Ellis
Julio Fajardo
Bolívar GilCoordinador del Procesamiento
Consultor Internacional en asistencia al programa de tabulación y depuración
Encargado de Desarrollo de procesamiento
Encargado de Desarrollo entrada de datos
Encargado de calidad de procesamiento de datos
Coordinador entrada de datos censales
Portal de reportes
Soporte en manejo de recepción, carga y resguardo de la base de datos censal
Consultor Internacional en Procesamiento de Datos
Consultor Internacional en Asesoramiento del proceso de entrada de datos
Apoyo tabulación de datosRafaela Jiménez
Federico Ernesto Corporán
Wendy Yocasta Cabrera
Paola Lama
Olga Muñoz PeñaCoordinadora Administrativa
Administrativo Censal
Oficial Administrativa
Responsable de transportación para el levantamiento
Oficial Administrativa

La Oficina Nacional de Estadística, desea manifestar reconocimiento a todo el personal de las diferentes Áreas de la institución, por su colaboración en las actividades censales mostrando un alto nivel de compromiso, entrega y trabajo en equipo, en las diferentes etapas del proceso censal.

Supervisores Nacionales ONE

Un conjunto de técnicos de la Oficina Nacional de Estadística, en calidad de Supervisores Nacionales estuvieron presentes en todo el territorio nacional durante las fases de capacitación a Encargados Municipales Censales, Encargados de Polígono, Supervisores y Empadronadores; así como durante la fase de empadronamiento. Estas personas fueron responsables del seguimiento a esas fases del proceso y con ello velaron por la eficiencia, oportunidad y calidad de las mismas. Este grupo está constituido por las siguientes personas:

- 1) Josefina Espinal, en la provincia censal Distrito Nacional; municipios: 1, 2, y 3.
- 2) Jacqueline Henríquez, en la provincia censal Santo Domingo A.
- 3) Rafaela Rocha, en la provincia censal Santo Domingo B.
- 4) Tomás Sandoval, en las provincias censales: Santiago 1, 2, 3 y 4.
- 5) Emmanuel Concepción, en las provincias censales: La Romana, La Altagracia y El Seibo.
- 6) Héctor Rodríguez, en las provincias censales: Barahona, Baoruco y Pedernales.
- 7) Marinelva Mateo, en las provincias censales: Azua, Elías Piña y San Juan.
- 8) Kisoris Sánchez, en las provincias censales: Duarte, Hermanas Mirabal y Espaillat.
- 9) Eliecin Herrera, en las provincias censales: Hato Mayor, San Pedro de Macorís y Monte Plata.
- 10) Margot Tapia, en las provincias censales: Monseñor Nouel y Sánchez Ramírez.
- 11) Birmania Sánchez, en las provincias censales: María Trinidad Sánchez y Puerto Plata 1 y 2.
- 12) Ángela Carrasco, en las provincias censales: Dajabón, Valverde, Montecristi y Santiago Rodríguez.
- 13) Luis Madera, en la provincia censal La Vega.
- 14) Shelila Ruiz, en la provincia censal Peravia.
- 15) Willy Otáñez, en la provincia censal Samaná.
- 16) Salomón Hernández, en la provincia censal San Cristóbal.
- 17) Modesto Amézquita, en las provincias censales: Independencia y San José de Ocoa.

Encargados provinciales y municipales

A continuación se exponen los nombres de las personas responsables del montaje del operativo censal a nivel territorial, de acuerdo a la estructura diseñada con tales propósitos:

Distrito Nacional

Encargados provinciales censales: Dionicio Javier Mejía García, José Antonio Jorge Libert, Luis Fermín Morel Gabreil

Encargados municipales censales: Mercedes Migdalia Beltré, María Isabel Santos Rosario, Ana Josefina Rodríguez Antigua, Nerys María Oviedo, María Margarita Marrero Martínez, Sandra Margarita Núñez Vargas, Yocasta Santana, Ana María Abreu González, Edwin Bladimir Del Orbe, Wanda Josefina Araujo, Junior De Los Santos, Agneris Aimée Lendor, Mario Bladimir Mejía Galán, José Manuel Herrera, Guillermina Del Rosario Vinicio, Cecilia Miniño Caballero, Rudy Reynoso Ventura, Albania De Jesús Carrasco Sosa, José Enmanuel Ortega, Luisa Alexandra Marcano Genao, Mercedes Del Carmen Cornielle Tatis, Miguel Santos Guzmán, José Velázquez Rodríguez, Carlos Omar Hernández, Arelis Altagracia Guzmán, Miguel Emilio Peralta Checo

Azua

Encargado provincial censal: José Ernesto de León Méndez

Encargados municipales censales: Ramón Ramírez Piña, Félix Dilano Sánchez Santos, Lomny Danny Colón, Francia Figueroa, Rafael Emilio Pérez Minyetty, Carmen Nelia Beltré Díaz, Miguel Ángel Ramírez De La Rosa, Joaquín Carmelo Félix, Worfang Ariostty Herrera Beltré, Maximiliano Adames Durán, María Francisca Tejeda Sánchez, Apolinar Antonio De León Medrano

Baoruco

Encargado provincial censal: Patricio Novas Novas

Encargados municipales censales: Antonio Ramón Moreta, Geidis Adrián Novas Ferreras, Baldemiro Medina, Rolando Santos Cuevas, Santos Cuevas Jiménez

Barahona

Encargado provincial censal: Edys Augusto Félix Alcántara

Encargados municipales censales: Ana Silvia Berroa De Méndez, Juan Antonio Marrero, Johandrys Alberto Félix, Paloma Félix Batista, Emmanuel Polanco Félix, Eduardo Félix Luperón, Sarah Garo García, Rafael Terrero Cuevas, Julio Alejandro De León, María Antonia Urbáez, Ramón Alberto Sánchez, Oscar Olmo Ferreras Félix, Francisco Orlando Acosta Saldaña

Dajabón

Encargado provincial censal: José Valerio Guzmán Aquino

Encargados municipales censales: Rafael Nathanael Muñoz Estévez, Arellys Del Carmen Rodríguez Rodríguez, Juannys Mercedes Gómez Aquino, Manuel Antonio Prud Homme, Alta gracia Mercedes Fortuna Fortuna

Duarte

Encargados provinciales censales: Rodolfo Estarlin Peña Martínez, Saucely Jiménez Jiménez

Encargados municipales censales: Arturo Jiménez, Arnaldo Narciso Marte Olivares, Josenlys Celeste García García, María Josefina Genao, Jocelín Alta gracia Ortega Frías, Carmen Rodríguez Del Orbe, Andrea Guzmán Paulino, Paola Yamiris Ortiz Vázquez, Isidro De La Cruz Monegro, Viviano Regalado, Alta gracia Germania Lantigua, Rafaelina Campos Núñez

Elías Piña

Encargado provincial censal: Dionicio Lorenzo Suero

Encargados municipales censales: Ramón Emilio Díaz Díaz, María Magdalena Regla Bocio, Miguel Ángel Suero, Anderson Montero Ramírez, Elisa Alcántara Apolón, María Luisa Mateo Ramírez

El Seibo

Encargado provincial censal: Félix Augusto Villa Mejía

Encargados municipales censales: Juana María Alta gracia Castro, Johanna Glorivet Mateo Rijo, Winter Santana Álvarez, Carlos Amparo Peralta

Espailat

Encargada provincial censal: María Dolores García Infante

Encargados municipales censales: Dorka Liriano, Winston Rafael Jiménez B., Manuel Antonio Reyes López, Julio César Ponciano Eusebio, Andrés Santos Vásquez, Carlos Eduardo García, Albania Rafelina Castillo Díaz, Sandra Cecilia Estrella Rodríguez, Ramón Leonardo Taveras Olivares, Carmen Dinorah Cabreja

Independencia

Encargada provincial censal: Artagracia Claridania Moquete M.

Encargados municipales censales: Ramón Antonio Bello Cuevas, Manuel Eurídice Echenique Ferreras, Wilquín Elías Rossi Matos, Yorquin Francisco Carvajal Pérez, Miguel Alberto Medina Vólquez, Máximo Antonio Peña Matos

La Altagracia

Encargado provincial censal: Jerphis Arodis Marte Duplessy

Encargados municipales censales: Wander Rodríguez Guerrero, Franklin Mateo Adames, Alexis Santiago Fernández Castillo, Mercedes Perozo Rijo, Pablo Sánchez Gervasio, Pablo Benjamín Castillo, Leonel Vásquez Vásquez, Roselyn José Guerrero, Julio Del Carmen Jiménez Ulloa

La Romana

Encargada provincial censal: Lucía José Fisemé de Rodríguez

Encargados municipales censales: Odel Mercedes Espinal Herrerias, Adelaida Lachapel Nolasco, Jenry Luis Rijo Pilier, Zoila Vásquez, Miguel Antonio Yan Severino, Dulce Yajaira Encarnación Santana, Agricelis Torres Morales

La Vega

Encargados provinciales censales: Pablo Antonio Burgos, Florangel Mora Arias

Encargados municipales censales: Ligia Mercedes Núñez Suárez, Jeannette Barrera Mata, José Antonio Burgos Ventura, Pedro Antonio Lamarche Rosado, Jhoneuris Jonás Jiménez García, Jasmín Altagracia Rosario, Justo Zábala Familia, Rander Roldán Ramírez Miranda, Elvín José De La Cruz Santos, María Del Rosario Mendoza Jorge, María Elsa Despradel Grullón De Baulis, Miguel Damián Durán Queliz, Dilia Rafaelina Pérez Ortiz, Miossoti Pichardo Abreu

María Trinidad Sánchez

Encargado provincial censal: José Rafael Lebreault Luperón

Encargados municipales censales: Rafael Bolívar Peña González, Bernardo Alcántara, Eddys Amparo Restituyo, Luis Adalberto Peña Suero, Domingo Antonio Benavides Peña, Ángel Vinicio Luna

Monte Cristi

Encargado provincial censal: Omar Rodríguez

Encargados municipales censales: Adalgisa Reyes Reyes, Erickson Eladio Ortiz Jiménez, Kelvis Leonel Pérez Chávez, Eugenio Francisco Belliard Martínez, María Corina Castillo C., Clotilde Vásquez Francisco De Acevedo, Carlos Andrés Rodríguez Tejada

Pedernales

Encargado provincial censal: Juan Jorge Segura

Encargados municipales censales: Rafael Antonio Pérez Gómez (oyente), Santa Francisca Feliz Matos

Peravia

Encargado provincial censal: José H. Valerio Rosario

Encargados municipales censales: Ana Del Jesús Martínez, Santa Betina Aybar Carvajal, Celvia Josefina Díaz, Juana Margarita Soto Lara, Santa Julia Díaz Guzmán, Dominga De Jesús González Herrera, Ramona Emilia Méndez Soto

Puerto Plata

Encargados provinciales censales: Rafael Antonio Restituyo, Leonardo Cid

Encargados municipales censales: Manuel De Regla García Suvervi, Joan Daniel Silverio, Fausto Radhamés Tejeda, Wascar Gutiérrez Vásquez, José Lucilo Cueto Reynoso, Dolly Vilma Machuca Suero De Yame, Bernardo Félix Rodríguez, Sandra Melo Almonte, Kelvin Antonio Eusebio Camejo, Yenersi Josefa Reynoso Ferreira, Octavio Santos Mercado, Rafael Peña, Wilkins Josué Martínez, Rafael Bonilla Hiraldo, América Elizabeth González Gómez, Andriw Guevara Mercado

Hermanas Mirabal

Encargado provincial censal: Humberto Giovanni Bloise Noyola

Encargados municipales censales: Félix Antonio Rodríguez García, Juan Bautista Ortega Liriano, Rosanna Carolina Infante Rivas, Modesta Rosado López, Sanyerlyn Inmaculada Moya Acosta

Samaná

Encargado provincial censal: Domingo Pascual Álvarez Valerio Rijo

Encargados municipales censales: Ramón Hernandez R., Ana Virginia Acosta Maldonado De Hoggins, Cándido Dishmey Amparo, Juliana Henríquez Balbuena

San Cristóbal

Encargados provinciales censales: Juan Manuel Medina Nina, Eugenio Javier Cáceres R.

Encargados municipales censales: Amparo García Martínez, Ramón De La Cruz Hernández, Geannet S. Custodio Guerrero, Cintya Noelia Aquino Nivar, Eugenio Sano Bretón, Gerobal Ebeneser Tejeda Martínez, Carlos Alberto Santos Tejeda, Reyna María Fructuoso Valdespino, Juan Bautista De Jesús Arias, Griselda Benítez Díaz, Ruth Ester De La Cruz Toribio, Ana Mercedes Marte, Francisco Jiménez, Felipa Nivar Brito, Ileana Amelia González, Atahualpa Paredes Pérez, Víctor Urbáez Gómez, Ysidro Alejandro Santana, Bienvenida Mendoza Benítez

San Juan

Encargados provinciales censales: Alejandro Montás Lebour, Roberto Beltré Perdomo

Encargados municipales censales: Niulka Isabel Bello Rivera, Anadina Olivo Tejeda, Ondina Cordero Montilla, Leo Johnson Sánchez Valdez, Inés Altagracia Acevedo, Elban Feliz Pérez, Jamilton Zabala De Los Santos, Greysis Damaris Jáquez, Víctor Oscar Báez Alcántara, Ovandy Antonio Galván Espinosa, Andreina Morillo Montero

San Pedro de Macorís

Encargado provincial censal: Juan Antonio García

Encargados municipales censales: Nataly Arthemis Méndez Cuevas, Sandra Dominga Reyes Pérez, Frank Félix Sosa, Juan Taylor Castro, Rafael Emilio Hernández, Felipe Antonio De La Rosa Crescencio Elvira Nieves Rosario, Mariana Belén, Belkis Aracelis Peña Jiménez, Fidel Heredia E., Priska Jacqueline Borgen Mejía

Sánchez Ramírez

Encargado provincial censal: Juan Francisco López Vásquez

Encargados municipales censales: Yadira Marte Valdez, Andrés Adames Núñez, Fabio Ricardo Restituyo Rodríguez, Justiniano Mendoza Reinoso, Antonio Alcántara Mueses, José Alberto Peña, Levinsgton Peña Batista

Santiago

Encargados provinciales censales: Edgar Euclides Erickson González, Alexandra Catalina Moya Haro, Rafael Antonio Betances, Julio César Holguín Peña

Encargados municipales censales: Glenys Del Carmen Ramos Marte, Lissa Amelia Marte González, Heidi María Estévez Reyes, Yahayra Lisvet Cruz, Leonarda Dolores Rodríguez Gómez, Irisdenia Almonte Grullón, Erick Erickson, Yokasta María Veras Almánzar, Jenifer María Jiménez García, José Alberto Martínez Espinal, Dany Martín Pérez, Elizabeth Altagracia Lantigua Hernández, Atahualpa De Jesús Mercedes Pichardo, Iván Edison Villavicencio Rubio, Carmen Betania González, Víctor Ml. De Los Santos, Cándida Rosa Paulino Díaz, Santiago Guido Cabrera Tapia, Osvaldo De Jesús Collado Rivera, Emmanuel Andrés Manzueta Genao, Heriberto Modesto Peralta, Judelina Altagracia Reinoso Vásquez, Héctor De Jesús Durán, María Auxiliadora Popoter Rodríguez, Yrenes Almánzar Vargas, Félix Ariel Abreu Cruz, Mariluz Santos Silverio, Judith Del Milagros Díaz Gómez, María Rosa Frías Rodríguez, Carlos René Núñez Álvarez, Luis Alfredo Polanco López, Yvelisse De Jesús Ulloa Santana, Fiordaliza Del Carmen Peña

Santiago Rodríguez

Encargado provincial censal: José del Carmen Torres Arias

Encargados municipales censales: Julio René Bueno Jiménez, Nelson Antonio Álvarez, José Mauricio Jiménez Cruz, Ramón Roberto Guzmán Basilio

Valverde

Encargado provincial censal: Azilde Amaro

Encargados municipales censales: José Ricardo Rodríguez Andeliz, Bienvenido Molina Francisco, Manuel Alberto Tavárez, Santo D. Js. Reynoso Polanco, Carmen Jiménez Gómez, Eladia De Jesús Durán Torres, Cándido José Ortega Disla

Monseñor Nouel

Encargado provincial censal: Martina Morel Lima

Encargados municipales censales: Víctor Manuel Marmolejos Reyes, Danny Manuel Alcántara Marte, Javier Alexander Cuevas Medina, Rosanna Mendoza Robles, Francisco Javier Doliné Sánchez, Manuel Manzanillo, Paula Martínez Joaquín

Monte Plata

Encargado provincial censal: Florencio Peguero Guerrero

Encargados municipales censales: Escar Darío Roa Rivera, Joel Antonio Gómez Pérez, Saturnino Sinencio Contreras Javier, María Antonia Lugo Abreu, Fidel Ernesto Zambrano Gutiérrez, Escarle Elenita Muñoz Núñez, Carol Arilenis de Los Ángeles Perdomo, Ana Altagracia Rodríguez González, Fiorda Rodríguez

Hato Mayor

Encargado provincial censal: Franklin Villanueva

Encargados municipales censales: Rafael Antonio Peguero Payano, Julio Antonio Martínez Castillo, Audry De Las Mercedes Roble Rosa, Félix Damián Zábala, Vicente Fernando Lara

San José de Ocoa

Encargado provincial censal: José Fermín Lara Pérez

Encargados municipales censales: Jennifer Lorely Díaz Castillo, José Gregorio Lara Encarnación, Silvia Cesarina Roa De Jesús, Luis Eduardo Díaz Pujols

Santo Domingo

Encargados provinciales censales: Iluminada Indhira Guillermina Guillén Castro, Ramona Yselsa del Rosario Peña, Miledys Restituyo, Luis Herrera Valera, Victoria Altagracia López Tatis, Federico Rodríguez, Alberto Rosario Ramírez, Nelson José Vásquez Merejo

Encargados municipales censales: Ramón Vidal Vidal, Hodding Andolfy Del Carmen Batista, Santo Rosario Segura De Oleo, Eleazar Cepeda Estévez, Maura Altagracia Olivo Recio, Elizabeth Altagracia Rodríguez Jiménez, Fanny Esther Bruno Liriano, Ninoska Carmona Penzo, Leonardo Restituyo, Víctor Manuel Díaz Peralta, Gamalier Joan Flores Pérez, Nelio Castillo Frometa, Esther Santos Peralta, Ángela Gricelda Méndez Del Pilar, Víctor Veloz De Los Santos, David Razón Bautista, José Buten Guzmán, Gladis Bilmania Sánchez Gómez, Carlos Rafael Rodríguez Castillo, Franklin López Familia, Aida Francisca Baldayac López, Narcisa Martínez Ledesma, Chanel Concepción Berroa, Gloria Alejandra Mola Reyes, María Segura De La Rosa, Primitivo De La Cruz López, Víctor Antonio Ramón Sierra, Yorky Isaura Sánchez Encarnación, Mariellys Bello Cruz, Nolis Jáquez Batista, Sebastiana Muses Núñez, Yraida De La Rosa Flores, Víctor José Alejo, Laura Mercedes Rodríguez, Pablo Alfonso Díaz, Artenis A. Aponte Ruiz, Ana María Morán Durán, Leidivid Durán Gómez, Estela Abreu Arias, Reynaldo Encarnación Lugo, Cenia Mercedes Carrasco Pérez, Henry Montero Marcelle.