



Entorno de los Productores Agropecuarios

Datos del IX Censo Nacional de Población y Vivienda 2010



IX CENSO NACIONAL DE POBLACIÓN Y VIVIENDA 2010

Entorno de los Productores Agropecuarios

Santo Domingo
Abril del 2013



Créditos

Personal directivo del Censo

Pablo Tactuk: Director Nacional de la Oficina Nacional de Estadística

Francisco Cáceres Ureña: Gerente de Censos y Encuestas

Mildred Martínez Mejía: Encargada del Departamento de Censos

Asesores internacionales

Walter Cavero Dhaga: Consultor Internacional Experto en Censos

Carlos Ellis: Consultor Internacional en Procesamiento de Datos

Freddy Ochoa: Consultor Internacional en Procesamiento de Datos

Diseño conceptual y metodológico

Francisco Cáceres Ureña: Director del Proyecto

Walter Cavero Dhaga: Consultor Internacional Experto en Censos

Mildred Martínez Mejía: Subdirectora del Proyecto

Shelila Ruiz Silverio: Encargada Conceptual del Proyecto

Willy Ney Otáñez: Analista Metodológico

Marinelva Mateo: Auxiliar Estadístico

María Rita Parra: Encargada de Logística de Materiales

Procesamiento de datos

Danilo Duarte: Coordinador del Procesamiento

Segmentación censal

Juan Arias: Encargado del Departamento de Cartografía

Elaboración del informe

Francisco Cáceres Ureña

Mildred Martínez Mejía

Walter Cavero Dhaga

Shelila Ruiz Silverio

Willy Otáñez

Belkis López Lazala

Braudilia García

Fausto Zapico Landim

Apoyo institucional

Víctor Valdez: Encargado del Departamento Administrativo y Financiero

Claudio Peri: Encargado de Planificación

Apoyo internacional

Gobierno de la República de China (Taiwán)

Banco Interamericano de Desarrollo (BID)

Fondo de Población de las Naciones Unidas (UNFPA)

Programa de las Naciones Unidas para el Desarrollo (PNUD)

Fondo de Naciones Unidas para la Infancia (UNICEF)

Apoyo editorial

Sandra Checo: Encargada interina del Departamento de Comunicaciones

Raysa Hernández: Encargada interina de la División de Publicaciones

<http://www.sxc.hu/browse.phtml?f=search&txt=estadistica&w=1&x=0&y=0>: Fuente foto de portada

Miguel Luciano: Diseño de portada

Miguel Luciano/ Jessica Hurtado: Diagramación

Yolanda Soler: Corrección de estilo

Ficha técnica

Nombre de la publicación	Entorno de los Productores Agropecuarios
Objetivo general del producto	Proporcionar el número y las características de las viviendas y hogares donde residen los productores agropecuarios, mostrando su estructura, distribución espacial, disponibilidad de servicios básicos, así como el número de hogares particulares y sus atributos principales.
Descripción del producto	Características de la vivienda y del hogar de los productores agropecuarios identificados mediante el módulo de producción agropecuaria del IX Censo Nacional de Población y Vivienda 2010, con información de las viviendas y de los hogares.
Año de inicio del producto estadístico	2007
Tipo de levantamiento	Censo de derecho, es decir, se empadronó a todas las personas residentes habituales de los hogares, independientemente del lugar donde se encontraran en el momento del empadronamiento.
Periodicidad del levantamiento de la información	Decenal
Cobertura geográfica	Todo el territorio de la República Dominicana y sus aguas jurisdiccionales.
Fecha de la publicación	Abril del 2013
Medios utilizados para la difusión de la información	Publicación impresa, digital y base de datos en línea a través de la página web de la ONE.
Datos del contacto	<ul style="list-style-type: none">• Director Nacional de la Oficina Nacional de Estadística: Pablo Tactuk Tel. 809-682-7777 ext. 2100• Gerente de Censos y Encuestas: Francisco Cáceres Ureña Tel. 809-682-7777 ext. 3710• Encargada del Departamento de Censos: Mildred Martínez Mejía Tel. 809-682-7777 ext. 3711
Unidad encargada	La Oficina Nacional de Estadística fue la institución responsable de la ejecución del censo a través de la Gerencia de Censos y Encuestas y el Departamento de Censos.

Contenido

Índice de cuadros	6
Presentación	7
Introducción	11
1. Generalidades	11
1.1 Aspectos geográficos	11
1.1.1 Localización de la República Dominicana	11
1.1.2 División político-administrativa	12
1.2 Antecedentes	13
1.3 Recomendaciones internacionales	13
2. Resultados censales	14
3. Aspectos operacionales y metodológicos	190
3.1 Universo	190
3.2 Tipo de censo	190
3.3 Período de levantamiento	190
3.4 Período de referencia	190
3.5 Método de recolección	190
3.6 Unidades de empadronamiento	191
3.7 Estructura operativa censal	191
4. Conceptos básicos utilizados	193
5. Difusión	194
5.1 Volúmenes impresos	194
5.2 Volúmenes electrónicos	194
Anexo I: <i>Boleta censal</i>	195
Anexo II: <i>Personal participante en el IX Censo Nacional de Población y Vivienda 2010</i>	203

Índice de cuadros

- Cuadro 1** REPÚBLICA DOMINICANA: Número de hogares con productores agropecuarios y productores agropecuarios, por tenencia de tierras o animales en los últimos doce meses, según provincia
- Cuadro 2** REPÚBLICA DOMINICANA: Número de hogares con productores agropecuarios, por tenencia de la vivienda, según región, provincia, municipio y distrito municipal
- Cuadro 3** REPÚBLICA DOMINICANA: Número de hogares con productores agropecuarios, por número de dormitorios, según región, provincia, municipio y distrito municipal
- Cuadro 4** REPÚBLICA DOMINICANA: Número de hogares con productores agropecuarios, por disponibilidad de servicio sanitario, según región, provincia, municipio y distrito municipal
- Cuadro 5** REPÚBLICA DOMINICANA: Número de hogares con productores agropecuarios, por la forma principal de eliminar la basura, según región, provincia, municipio y distrito municipal
- Cuadro 6** REPÚBLICA DOMINICANA: Número de hogares con productores agropecuarios, por fuente de abastecimiento de agua para uso doméstico, según región, provincia, municipio y distrito municipal
- Cuadro 7** REPÚBLICA DOMINICANA: Número de hogares con productores agropecuarios, por principal tipo de combustible utilizado para cocinar, según región, provincia, municipio y distrito municipal
- Cuadro 8** REPÚBLICA DOMINICANA: Número de hogares con productores agropecuarios, por principal tipo de alumbrado utilizado, según región, provincia, municipio y distrito municipal
- Cuadro 9** REPÚBLICA DOMINICANA: Número de hogares con productores agropecuarios, por zona, según provincia y tipo de bienes y servicios existentes
- Cuadro 10** REPÚBLICA DOMINICANA: Número de hogares con tierra sembrada o cosechada en los últimos doce meses, según región, provincia, municipio, distrito municipal y zona
- Cuadro 11** REPÚBLICA DOMINICANA: Número de hogares con animales para consumo o venta, por tipo, según región, provincia, municipio, distrito municipal y zona
- Cuadro 12** REPÚBLICA DOMINICANA: Número de viviendas particulares ocupadas con productores agropecuarios, por zona y tenencia de cocina o cuarto para cocinar, según región, provincia, municipio y distrito municipal
- Cuadro 13** REPÚBLICA DOMINICANA: Número de viviendas particulares ocupadas con productores agropecuarios, por número de cuartos, según región, provincia, municipio y distrito municipal

Presentación

La Oficina Nacional de Estadística (ONE) pone a disposición de los usuarios y público en general los resultados definitivos del **IX Censo Nacional de Población y Vivienda 2010**, relativos al entorno de los productores agropecuarios. El operativo censal se desarrolló durante siete días consecutivos, desde 1 al 7 de diciembre del 2010, en todo el territorio de la República Dominicana, incluyendo sus aguas jurisdiccionales, con la participación de toda la sociedad dominicana.

Con este levantamiento se dio cumplimiento a lo establecido en la Ley No. 5096 sobre Estadística y Censos Nacionales y lo dispuesto en el Decreto del Poder Ejecutivo No. 81-10, de fecha 13 de febrero del año 2010, que declaró al **IX Censo Nacional de Población y Vivienda 2010** como proyecto de prioridad e interés nacional a realizarse en el año 2010.

El presente documento denominado Entorno de los Productores Agropecuarios contiene datos acerca de los principales atributos de las viviendas y los hogares donde residen los productores agropecuarios, desagregados a nivel regional, provincial, municipal y de distrito municipal.

Dado que el censo de población y vivienda es la principal operación estadística que desarrolla el país, la información acerca del entorno de los productores agropecuarios se constituye en un insumo de relevancia para la orientación, implementación y evaluación de las políticas públicas, para el desarrollo y evaluación de intervenciones en el ámbito civil y para la producción de conocimiento. En forma adicional, esta información proporciona elementos importantes para la planificación y montaje del VIII Censo Nacional Agropecuario, proyecto considerado como una de las prioridades nacionales en materia de producción estadística.

Pablo Tactuk
Director Nacional

Introducción

Las estadísticas relacionadas con el sector agropecuario constituyen un elemento de trascendental importancia, para impulsar políticas que permitan implementar proyectos orientados al fomento y fortalecimiento de la producción agropecuaria nacional. En ese sentido, el censo agropecuario es la operación estadística de mayor escala que permite reunir, procesar y difundir datos sobre la estructura del sector agropecuario de un país o parte de este¹.

Vista la importancia de disponer de datos estadísticos recientes sobre las dimensiones y características del sector agropecuario nacional, en la boleta censal del **IX Censo Nacional de Población y Vivienda 2010**, se incluyó un módulo con preguntas orientadas a obtener información relacionada con la existencia de productores agropecuarios en los hogares. Estos datos se constituyen en importante insumo para la planeación y montaje del VIII Censo Nacional Agropecuario a realizarse próximamente en el país.

El citado módulo de producción agropecuaria ha sido incorporado, en censos anteriores, con la finalidad de generar un marco de lista de productores agropecuarios que posteriormente pueda ser utilizado en la planeación del censo agropecuario, dado que esta operación estadística, en la República Dominicana, se realiza después de levantado el censo de población y vivienda. En consecuencia, los censos dominicanos sobre población y vivienda, son utilizados como precenso agropecuario.

El censo agropecuario es una investigación estadística de alta relevancia para el país porque, además de proveer un inventario de las explotaciones agropecuarias, permite hacer el diagnóstico y caracterización de esas unidades productivas, y con ello, una radiografía estadística del sector. En forma adicional, y de alto nivel de importancia, el censo agropecuario provee las bases para la elaboración de los marcos muestrales sobre los cuales se diseñarán los programas de encuestas agropecuarias periódicas a desarrollarse durante los años siguientes.

Este documento, con información acerca del entorno de los productores, contiene trece (13) cuadros con información derivada de la aplicación del módulo de producción agropecuaria incluido en el IX Censo Nacional de Población y Vivienda 2010. Se proporcionan datos acerca de los principales atributos de las viviendas y los hogares donde residen personas que realizaron alguna actividad agropecuaria en los doce (12) meses anteriores al censo de población.

¹ FAO. *Un sistema integrado de censos y encuestas agropecuarios*. Volumen I Programa Mundial del censo Agropecuario 2010. Roma, 2007.

1. Generalidades

1.1 Aspectos geográficos

La información del IX Censo Nacional de Población y Vivienda 2010, como la de cualquier otro estudio de esta naturaleza, está referida a los espacios geográficos donde habitan las personas residentes en el país. En consecuencia, es importante que los usuarios de los datos conozcan algunos elementos básicos del contexto territorial al cual pertenecen. En este caso se hará referencia a la localización geográfica de la República Dominicana, por la utilidad que podría tener para aquellos usuarios de ultramar sin muchos conocimientos acerca del país, y a la división político-administrativa, dado que gran parte de los datos censales se presentan en forma desagregada en función de las unidades territoriales.

1.1.1 Localización de la República Dominicana

La isla de Santo Domingo forma parte del archipiélago de las Antillas Mayores y es la segunda en extensión territorial, después de Cuba. Se localiza en el hemisferio norte y al sur del trópico de Cáncer. Sus coordenadas geográficas son: 17° 36' y 19° 58' latitud norte y 68° 19' y 72° 01' longitud oeste.



Los habitantes originarios bautizaron la isla con el nombre de Quisqueya, fue nombrada como la Española o Hispaniola, por los españoles a su llegada. Se encuentra dividida en dos estados independientes: la República Dominicana en la parte oriental y la República de Haití en el lado occidental.

La extensión territorial de la isla es de unos 77,914 kilómetros cuadrados, de los cuales, 48,310.97 km² corresponden al área principal del territorio de la República Dominicana, incluidos los 265 km² del área del lago Enriquillo.

La República Dominicana limita al norte con el océano Atlántico que la separa de las islas Caicos y Turcas; al este con el canal de La Mona que la separa de Puerto Rico; al sur con el mar Caribe o de las Antillas; y al oeste limita con la República de Haití.

1.1.2 División político-administrativa

La República Dominicana se encuentra dividida en un Distrito Nacional y 31 provincias como unidades político-administrativas mayores. A su vez, estas demarcaciones territoriales están constituidas por 155 municipios y 231 distritos municipales.

Las 32 unidades territoriales mayores están nucleadas en 10 regiones administrativas creadas a partir del Decreto Presidencial No.710-04 del 30 de junio de 2004, las cuales, a su vez, están agrupadas en tres macrorregiones: Cibao, constituida por las regiones: Cibao Norte, Cibao Sur, Cibao Nordeste y Cibao Noroeste; la Suroeste, formada por las regiones: Valdesia, Enriquillo y El Valle; y la Sureste, compuesta por las regiones: Yuma, Higuamo y Ozama o Metropolitana.

La República Dominicana tiene forma de triángulo, cuya base es la línea fronteriza con la República de Haití. La irregularidad de sus lados le da un perímetro de 1,963 km. La línea costera se extiende unos 1,576 km y la línea fronteriza con la República de Haití 388 km.

Sus dimensiones son: 390 km de longitud, desde cabo Engaño, en la provincia La Altagracia, hasta el paraje Las Lajas en la provincia Independencia y 265 km de ancho, desde cabo Isabela, en la provincia de Puerto Plata hasta el cabo Beata, en la provincia de Pedernales.

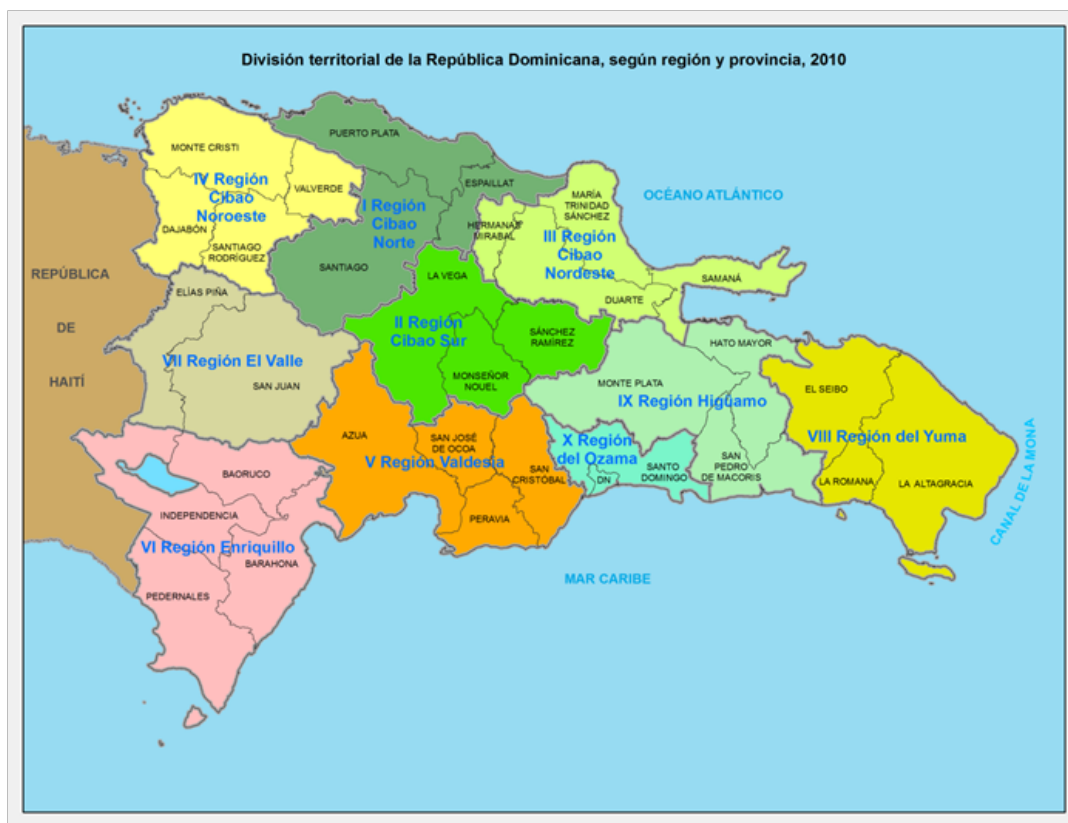

1.2 Antecedentes

El primer censo agrícola levantado en la República Dominicana se levantó en el año 1920, conjuntamente con el Censo de Población y Vivienda, estando el país bajo el gobierno de ocupación militar norteamericano. En esta operación censal se obtuvo información sobre variables como superficie cultivada y no cultivada, ganado vacuno, ovejas, cabras, mulos, caballos, cerdos y en relación a tópicos relacionados con la pesca. Igualmente se recolectó información sobre algunos rubros agrícolas como: caña de azúcar, tabaco, café, cacao, mijo, arroz, ñame, yautía, yuca, papa, maní, plátano, guineo, batata, entre otros.

El segundo censo agropecuario se levantó en el año 1935, operación que se desarrolló bajo la dirección del Partido Dominicano, por disposición del presidente Rafael Leónidas Trujillo. Dado que aún no se disponía de una oficina de estadística, esta se creó mediante la ley no. 1023 en noviembre de 1935, después de haberse levantado el censo agropecuario.

Posteriormente, a partir de 1940, cada 10 años se levantaron censos agropecuarios, en 1940, 1950 y 1960, periodicidad que se rompe en la década de 1970. De esta forma, el VI Censo Nacional Agropecuario fue levantado en 1971, mientras que la fase de empadronamiento del VII Censo Nacional Agropecuario se desarrolló en el año 1982. En los últimos cinco censos, igual que el primero, se recabó información sobre diferentes características de las explotaciones agropecuarias, tales como: tamaño de la unidad productiva, superficie cultivada, irrigación, personal utilizado en las labores agrícolas, uso de maquinarias e implementos agrícolas y cría de animales, entre otros elementos.

Los últimos cinco censos agropecuarios, levantados en la República Dominicana, se desarrollaron siguiendo los lineamientos recomendados en los programas mundiales de la Organización de las Naciones Unidas para la Agricultura y la Alimentación (FAO). Dado lo altamente positivo de la experiencia de trabajo bajo las recomendaciones de ese organismo internacional, la Oficina Nacional de Estadística espera contar una vez más con su apoyo en el desarrollo de esta gran jornada nacional.

1.3 Recomendaciones internacionales

El módulo agropecuario en el IX Censo Nacional de Población y vivienda 2010, responde a recomendaciones de organismos internacionales, a los que se le ha conferido la enorme tarea de pautar la generación de estadísticas agropecuarias; es el caso de la FAO, que en repetidas ocasiones se ha pronunciado a favor de la realización de los censos agropecuarios; y en coherencia con esta posición, en 2005 publicó el programa del Censo Agropecuario Mundial de la ronda 2010 (CAM 2010), mediante el cual ayudaría a los países a realizar sus censos agropecuarios durante el periodo 2006-2015, proporcionándole definiciones, conceptos, normas y directrices.

Siguiendo las recomendaciones internacionales de la FAO y considerando las necesidades de información existente a nivel nacional, se incluyó el módulo sobre producción agropecuaria, en el hogar, como parte de los contenidos de la boleta del IX Censo Nacional de Población y Vivienda 2010.

La FAO, en el mencionado Programa de Censo Agropecuario Mundial 2010, recomienda un nuevo enfoque, en el cual se pone énfasis en la conducción de censos agropecuarios dentro del marco del sistema integrado de censos y encuestas agropecuarias y por extensión en el contexto del sistema estadístico nacional. Como parte de este enfoque se prevé que los países desarrollen sus censos en diferentes módulos.

2. Resultados censales

A continuación se presentan los cuadros a partir de los datos recolectados en el IX Censo Nacional de Población y Vivienda 2010 sobre los productores agropecuarios. Dicha información fue obtenida a nivel del hogar, y se expone desagregada en función de la región, provincia, el municipio, el distrito municipal y zona de residencia.

Los resultados presentados están referidos a las características agropecuarias relacionadas con los hogares que poseen tierra sembrada o cosechada, los hogares que tienen animales para el consumo o para la venta, así como, el número de hogares donde se identificaron personas con tierra y animales.

Cuadro 1

REPÚBLICA DOMINICANA: Número de hogares con productores agropecuarios y productores agropecuarios, por tenencia de tierras o animales en los últimos doce meses, según provincia

Provincia	Hogares con productores				Productores agropecuarios (personas)			
	Total	Declararon tierra y animales	Declararon tierra	Declararon animales	No declararon tierra ni animales	Total	Declararon tierra	Declararon animales
Total	347,563	71,501	112,517	109,621	53,924	385,687	192,017	193,670
Distrito Nacional	7,810	476	2,910	813	3,611	4,920	3,514	1,406
Azua	16,484	3,452	8,038	2,760	2,234	18,782	12,072	6,710
Baoruco	7,814	2,016	3,006	2,000	792	9,574	5,239	4,335
Barahona	9,587	1,835	3,516	3,138	1,098	10,898	5,616	5,282
Dejábón	6,873	2,071	1,465	2,929	408	9,202	3,724	5,478
Duarte	15,989	3,165	5,353	5,870	1,601	17,977	8,635	9,342
Elias Piña	7,730	3,349	2,592	1,518	271	12,303	6,580	5,723
El Seibo	7,839	2,189	2,424	2,796	430	9,923	4,708	5,215
Españillat	12,845	2,398	3,868	5,405	1,174	14,554	6,425	8,129
Independencia	3,481	960	1,020	1,197	304	4,324	2,034	2,290
La Altagracia	7,871	1,304	2,311	2,430	1,826	7,557	3,692	3,865
La Romana	2,793	167	702	749	1,175	1,885	909	976
La Vega	18,505	2,820	6,357	6,498	2,830	19,231	9,484	9,747
María Trinidad Sánchez	8,963	1,698	2,696	3,692	877	10,209	4,530	5,679
Monte Cristi	6,763	1,084	2,330	2,626	723	7,383	3,510	3,873
Pedernales	2,419	720	937	512	250	3,101	1,785	1,316
Peravia	7,070	983	2,109	2,894	1,084	7,294	3,242	4,052
Puerto Plata	16,526	3,690	4,343	6,692	1,801	19,378	8,278	11,100
Hermanas Mirabal	5,452	1,040	2,045	1,886	481	6,121	3,113	3,008
Samaná	6,645	1,279	3,147	1,510	709	7,517	4,576	2,941
San Cristóbal	22,640	4,107	8,678	6,215	3,640	24,188	13,269	10,919
San Juan	23,854	8,309	6,906	7,073	1,566	32,935	16,071	16,864
San Pedro de Macorís	7,196	1,121	1,872	2,269	1,934	8,626	3,890	4,736
Sánchez Ramírez	10,513	2,617	3,111	3,736	1,049	12,558	5,851	6,707
Santiago	26,909	4,337	9,021	8,000	5,551	27,205	14,021	13,184
Santiago Rodríguez	5,600	1,810	927	2,524	339	7,363	2,788	4,575
Valverde	6,127	627	1,611	2,837	1,052	5,862	2,290	3,572
Monseñor Nouel	5,515	777	1,859	1,653	1,226	5,204	2,691	2,513
Monte Plata	18,938	5,582	5,783	6,215	1,358	24,173	11,735	12,438
Hato Mayor	5,992	1,468	2,167	1,610	747	7,176	3,814	3,362
San José de Ocoa	5,538	1,575	1,590	2,092	281	7,024	3,232	3,792
Santo Domingo	29,282	2,475	7,823	7,482	11,502	21,240	10,699	10,541

Cuadro 2

REPÚBLICA DOMINICANA: Número de hogares con productores agropecuarios, por tenencia de la vivienda, según región, provincia, municipio y distrito municipal

Región provincia, municipio y distrito municipal	Número de hogares					
	Total	Propia, ya pagada totalmente	Propia, todavía pagándola	Alquilada	Cedida o prestada	Otro
Total	347,563	264,176	4,918	35,811	40,934	1,724
Región Ozama	37,092	22,964	1,343	9,011	3,614	160
Distrito Nacional	7,810	4,193	579	2,600	412	26
Municipio Santo Domingo de Guzmán	7,810	4,193	579	2,600	412	26
Santo Domingo de Guzmán	7,810	4,193	579	2,600	412	26
Provincia Santo Domingo	29,282	18,771	764	6,411	3,202	134
Municipio Santo Domingo Este	7,876	4,402	361	2,442	638	33
Santo Domingo Este	7,187	3,891	349	2,324	591	32
San Luis (D.M.)	689	511	12	118	47	1
Municipio Santo Domingo Oeste	3,058	1,633	107	1,111	197	10
Santo Domingo Oeste	3,058	1,633	107	1,111	197	10
Municipio Santo Domingo Norte	9,433	6,497	174	1,640	1,064	58
Santo Domingo Norte	5,874	3,797	136	1,377	523	41
La Victoria (D.M.)	3,559	2,700	38	263	541	17
Municipio Boca Chica	1,808	1,304	13	264	222	5
Boca Chica	1,015	744	3	145	120	3
La Caleta (D.M.)	793	560	10	119	102	2
Municipio San Antonio de Guerra	2,699	1,980	20	178	510	11
San Antonio de Guerra	2,135	1,589	18	156	361	11
Hato Viejo (D.M.)	564	391	2	22	149	0
Municipio Los Alcarrizos	2,386	1,542	64	566	210	4
Los Alcarrizos	1,862	1,196	43	455	165	3
Palmarejo-Villa Linda (D.M.)	260	190	7	34	29	0
Pantoja (D.M.)	264	156	14	77	16	1
Municipio Pedro Brand	2,022	1,413	25	210	361	13
Pedro Brand	811	569	8	106	125	3
La Guávida (D.M.)	530	353	15	66	94	2
La Cuaaba (D.M.)	681	491	2	38	142	8
Región Cibao Norte	56,280	44,990	739	5,149	5,169	233
Provincia Espailiat	12,845	10,707	125	802	1,167	44
Municipio Moca	8,310	7,074	88	496	621	31
Moca	2,689	2,174	53	266	180	16
José Contreras (D.M.)	535	439	1	14	78	3
San Víctor (D.M.)	1,231	1,079	5	55	89	3
Juan López (D.M.)	768	666	9	33	59	1
Las Lagunas (D.M.)	1,304	1,158	16	50	79	1
Canca la Reyna (D.M.)	522	465	1	21	34	1
El Higüerito (D.M.)	724	637	2	30	50	5
Monte de la Jagua (D.M.)	407	354	1	17	35	0
La Ortega (D.M.)	130	102	0	10	17	1
Municipio Cayetano Germosén	515	423	3	32	55	2
Cayetano Germosén	515	423	3	32	55	2
Municipio Gaspar Hernández	3,210	2,552	32	228	388	10
Gaspar Hernández	1,367	1,121	13	102	128	3
Joba Arriba (D.M.)	548	437	5	31	74	1
Veragua (D.M.)	985	753	9	75	145	3
Villa Magante (D.M.)	310	241	5	20	41	3

Cuadro 2. continuación...

Región provincia, municipio y distrito municipal	Número de hogares					
	Total	Propia, ya pagada totalmente	Propia, todavía pagándola	Alquilada	Cedida o prestada	Otro
Municipio Jamao al Norte	810	658	2	46	103	1
Jamao al Norte	810	658	2	46	103	1
Provincia Puerto Plata	16,526	13,500	121	1,264	1,563	78
Municipio Puerto Plata	4,519	3,554	55	462	424	24
Puerto Plata	2,386	1,746	44	362	224	10
Yásica Arriba (D.M.)	861	760	5	24	69	3
Maimón (D.M.)	1,272	1,048	6	76	131	11
Municipio Altamira	2,709	2,379	13	108	205	4
Altamira	1,815	1,568	11	94	142	0
Río Grande (D.M.)	894	811	2	14	63	4
Municipio Guanatico	721	628	6	34	51	2
Guanatico	721	628	6	34	51	2
Municipio Imbert	1,815	1,511	6	111	182	5
Imbert	1,815	1,511	6	111	182	5
Municipio Los Hidaigos	1,282	1,079	7	76	114	6
Los Hidaigos	807	661	5	58	79	4
Navas (D.M.)	475	418	2	18	35	2
Municipio Luperón	1,725	1,449	4	116	146	10
Luperón	945	819	3	54	68	1
La Isabela (D.M.)	205	146	0	31	27	1
Belloso (D.M.)	302	266	1	18	17	0
El Estrecho de Luperón Omar Bross (D.M.)	273	218	0	13	34	8
Municipio Sosúa	1,360	955	22	172	191	20
Sosúa	741	539	11	94	90	7
Cabarete (D.M.)	393	258	10	57	58	10
Sabaneta de Yásica (D.M.)	226	158	1	21	43	3
Municipio Villa Isabela	1,705	1,385	5	118	191	6
Villa Isabela	850	663	4	75	104	4
Estero Hondo (D.M.)	317	266	0	20	30	1
La Jaiba (D.M.)	237	190	1	17	29	0
Gualeté (D.M.)	301	266	0	6	28	1
Municipio Villa Montellano	690	560	3	67	59	1
Villa Montellano	690	560	3	67	59	1
Provincia Santiago	26,909	20,783	493	3,083	2,439	111
Municipio Santiago	11,777	8,264	328	2,219	927	39
Santiago	7,361	4,536	289	1,997	520	19
Pedro García (D.M.)	605	539	2	11	47	6
Baitoa (D.M.)	619	536	3	11	66	3
La Canela (D.M.)	640	538	2	35	65	0
San Francisco de Jacagua (D.M.)	1,746	1,475	23	96	144	8
Hato del Yaque (D.M.)	806	640	9	69	85	3
Municipio Bisonó	1,698	1,329	11	185	163	10
Bisonó	1,698	1,329	11	185	163	10
Municipio Jánico	2,220	1,930	19	28	234	9
Jánico	815	696	14	14	84	7
Juncalito (D.M.)	583	481	3	10	88	1
El Caimito (D.M.)	822	753	2	4	62	1
Municipio Licey al Medio	807	656	6	80	62	3
Licey al Medio	480	357	6	64	51	2
Las Palomas (D.M.)	327	299	0	16	11	1

Región provincia, municipio y distrito municipal	Número de hogares					
	Total	Propia, ya pagada totalmente	Propia, todavía pagándola	Alquilada	Cedida o prestada	Otro
Municipio San José de las Matas	3,600	2,932	61	117	466	24
San José de las Matas	1,777	1,426	38	69	229	15
El Rubio (D.M.)	921	801	12	18	90	0
La Cuesta (D.M.)	418	321	7	17	67	6
Las Placetas (D.M.)	484	384	4	13	80	3
Municipio Tamboril	1,832	1,438	21	199	167	7
Tamboril	1,169	894	17	143	112	3
Canca La Piedra (D.M.)	663	544	4	56	55	4
Municipio Villa González	1,818	1,520	17	107	166	8
Villa González	1,052	842	12	88	107	3
Palmar Arriba (D.M.)	265	237	0	8	19	1
El Limón (D.M.)	501	441	5	11	40	4
Municipio Puñal	2,306	1,961	23	133	183	6
Puñal	1,109	939	9	70	88	3
Guayabal (D.M.)	905	793	10	29	70	3
Canabacoa (D.M.)	292	229	4	34	25	0
Municipio Sabana Iglesia	851	753	7	15	71	5
Sabana Iglesia	851	753	7	15	71	5
Región Cibao Sur	34,533	27,870	410	2,822	3,307	124
Provincia La Vega	18,505	15,071	188	1,487	1,691	68
Municipio La Vega	11,614	9,581	113	856	1,022	42
La Vega	7,586	6,135	92	699	627	33
Río Verde Arriba (D.M.)	1,705	1,436	9	87	169	4
El Ranchito (D.M.)	595	500	7	37	51	0
Taveras (D.M.)	1,728	1,510	5	33	175	5
Municipio Constanza	2,828	2,205	43	332	242	6
Constanza	1,360	1,013	21	223	100	3
Tireo (D.M.)	1,025	824	20	73	106	2
La Sabina (D.M.)	443	368	2	36	36	1
Municipio Jarabacoa	2,795	2,250	20	177	332	16
Jarabacoa	1,717	1,377	15	135	182	8
Buena Vista (D.M.)	652	534	2	24	86	6
Manabao (D.M.)	426	339	3	18	64	2
Municipio Jima Abajo	1,268	1,035	12	122	95	4
Jima Abajo	810	665	7	76	59	3
Rincón (D.M.)	458	370	5	46	36	1
Provincia Sánchez Ramírez	10,513	8,631	127	750	966	39
Municipio Cotuí	5,710	4,722	82	367	518	21
Cotuí	3,895	3,186	63	307	325	14
Quita Sueño (D.M.)	312	255	5	14	35	3
Caballero (D.M.)	512	429	11	18	52	2
Comedero Arriba (D.M.)	419	363	1	11	44	0
Platanal(D.M.)	572	489	2	17	62	2
Municipio Cevicos	1,151	902	11	79	152	7
Cevicos	818	628	10	55	118	7
La Cueva (D.M.)	333	274	1	24	34	0
Municipio Fantino	1,358	1,101	14	129	110	4
Fantino	1,358	1,101	14	129	110	4

Cuadro 2. continuación...

Región provincia, municipio y distrito municipal	Número de hogares					
	Total	Propia, ya pagada totalmente	Propia, todavía pagándola	Alquilada	Cedida o prestada	Otro
Municipio La Mata	2,294	1,906	20	175	186	7
La Mata	566	482	2	49	32	1
La Bija (D.M.)	511	415	6	40	48	2
Angelina (D.M.)	636	497	10	70	56	3
Hernando Alonzo (D.M.)	581	512	2	16	50	1
Provincia Monseñor Nouel	5,515	4,168	95	585	650	17
Municipio Bonao	3,754	2,852	69	396	424	13
Bonao	1,342	931	41	258	108	4
Sabana del Puerto (D.M.)	546	432	4	27	79	4
Juma Bejucal (D.M.)	689	543	10	64	70	2
ArroyoToro - Masipetro (D.M.)	304	251	4	7	42	0
Jayaco (D.M.)	378	311	0	25	41	1
La Salvia - Los Quemados (D.M.)	495	384	10	15	84	2
Municipio Maimón	639	488	18	79	54	0
Maimón	639	488	18	79	54	0
Municipio Piedra Blanca	1,122	828	8	110	172	4
Piedra Blanca	503	363	2	57	80	1
Villa de Sonador (D.M.)	217	155	0	22	40	0
Juan Adrián (D.M.)	402	310	6	31	52	3
Región Cibao Nordeste	37,049	29,564	389	2,755	4,192	149
Provincia Duarte	15,989	12,340	177	1,369	2,047	56
Municipio San Francisco de Macorís	7,356	5,395	115	796	1,024	26
San Francisco de Macorís	3,911	2,557	86	666	587	15
La Peña (D.M.)	1,444	1,157	12	52	217	6
Cenoví (D.M.)	1,057	903	4	48	101	1
Jaya (D.M.)	663	541	8	9	101	4
Presidente Don Antonio Guzmán Fernández (D.M.)	281	237	5	21	18	0
Municipio Arenoso	1,501	1,218	16	116	151	0
Arenoso	298	243	9	20	26	0
Las Coles (D.M.)	894	728	5	64	97	0
El Aguacate (D.M.)	309	247	2	32	28	0
Municipio Castillo	1,522	1,261	9	80	163	9
Castillo	1,522	1,261	9	80	163	9
Municipio Pimentel	1,077	826	4	66	170	11
Pimentel	1,077	826	4	66	170	11
Municipio Villa Riva	3,082	2,486	27	202	359	8
Villa Riva	797	627	6	42	121	1
Agua Santa del Yuna(D.M.)	507	395	1	54	54	3
Cristo Rey de Guaraguao (D.M.)	496	409	2	41	44	0
Las Taranas (D.M.)	974	803	15	44	108	4
Barraquito (D.M.)	308	252	3	21	32	0
Municipio Las Guáranas	813	654	3	75	79	2
Las Guáranas	813	654	3	75	79	2
Municipio Eugenio María de Hostos	638	500	3	34	101	0
Eugenio María de Hostos	432	326	3	28	75	0
Sabana Grande (D.M.)	206	174	0	6	26	0
Provincia María Trinidad Sánchez	8,963	6,991	149	730	1,057	36
Municipio Nagua	4,225	3,268	97	360	488	12
Nagua	1,168	779	71	187	128	3

Región provincia, municipio y distrito municipal	Total	Número de hogares				
		Propia, ya pagada totalmente	Propia, todavía pagándola	Alquilada	Cedida o prestada	Otro
San José de Matanzas (D.M.)	685	543	10	55	73	4
Las Gordas (D.M.)	1,114	885	12	76	137	4
Arroyo al Medio (D.M.)	1,258	1,061	4	42	150	1
Municipio Cabrera	1,935	1,499	14	143	263	16
Cabrera	868	648	8	79	121	12
Arroyo Salado (D.M.)	664	534	4	45	77	4
La Entrada (D.M.)	403	317	2	19	65	0
Municipio El Factor	1,787	1,448	20	155	163	1
El Factor	942	762	14	75	91	0
El Pozo (D.M.)	845	686	6	80	72	1
Municipio Río San Juan	1,016	776	18	72	143	7
Río San Juan	1,016	776	18	72	143	7
Provincia Hermanas Mirabal	5,452	4,581	28	280	531	32
Municipio Salcedo	1,995	1,686	9	88	192	20
Salcedo	1,515	1,267	8	84	143	13
Jamao Afuera (D.M.)	480	419	1	4	49	7
Municipio Tenares	1,655	1,329	13	102	206	5
Tenares	968	752	9	76	128	3
Blanco (D.M.)	687	577	4	26	78	2
Municipio Villa Tapia	1,802	1,566	6	90	133	7
Villa Tapia	1,802	1,566	6	90	133	7
Provincia Samaná	6,645	5,652	35	376	557	25
Municipio Samaná	4,530	3,935	18	204	354	19
Samaná	2,403	2,066	10	117	199	11
El Limón(D.M.)	461	422	1	12	26	0
Arroyo Barril (D.M.)	766	678	6	30	49	3
Las Galeras (D.M.)	900	769	1	45	80	5
Municipio Sánchez	1,361	1,127	13	87	131	3
Sánchez	1,361	1,127	13	87	131	3
Municipio Las Terrenas	754	590	4	85	72	3
Las Terrenas	754	590	4	85	72	3
Región Cibao Noroeste	25,363	20,221	281	1,979	2,785	97
Provincia Dajabón	6,873	5,494	95	411	842	31
Municipio Dajabón	1,934	1,506	41	148	224	15
Dajabón	1,540	1,185	35	129	178	13
Cañongo (D.M.)	394	321	6	19	46	2
Municipio Loma de Cabrera	1,854	1,446	21	110	271	6
Loma de Cabrera	1,050	812	18	81	137	2
Capotillo (D.M.)	429	339	1	8	80	1
Santiago de la Cruz (D.M.)	375	295	2	21	54	3
Municipio Partido	1,274	1,058	19	63	131	3
Partido	1,274	1,058	19	63	131	3
Municipio Restauración	1,012	791	6	51	161	3
Restauración	1,012	791	6	51	161	3
Municipio El Pino	799	693	8	39	55	4
El Pino	441	379	3	21	34	4
Manuel Bueno (D.M.)	358	314	5	18	21	0
Provincia Monte Cristi	6,763	5,409	43	553	728	30
Municipio Monte Cristi	1,226	931	11	95	180	9
Monte Cristi	1,226	931	11	95	180	9

Cuadro 2. continuación...

Región provincia, municipio y distrito municipal	Número de hogares					
	Total	Propia, ya pagada totalmente	Propia, todavía pagándola	Alquilada	Cedida o prestada	Otro
Municipio Castañuelas	843	676	4	87	72	4
Castañuelas	397	295	3	57	40	2
Palo Verde (D.M.)	446	381	1	30	32	2
Municipio Guayubín	2,681	2,231	13	172	261	4
Guayubín	701	563	2	60	75	1
Villa Elisa (D.M.)	617	507	7	37	64	2
Hatillo Palma (D.M.)	769	648	1	36	83	1
Cana Chapetón (D.M.)	594	513	3	39	39	0
Municipio Las Matas de Santa Cruz	660	536	5	69	49	1
Las Matas de Santa Cruz	660	536	5	69	49	1
Municipio Pepillo Salcedo	501	371	4	45	70	11
Pepillo Salcedo (Manzanillo)	501	371	4	45	70	11
Municipio Villa Vásquez	852	664	6	85	96	1
Villa Vásquez	852	664	6	85	96	1
Provincia Santiago Rodríguez	5,600	4,753	69	274	484	20
Municipio San Ignacio de Sabaneta	3,700	3,158	45	174	309	14
San Ignacio de Sabaneta	3,700	3,158	45	174	309	14
Municipio Villa Los Almácigos	1,259	1,081	11	61	104	2
Villa Los Almácigos	1,259	1,081	11	61	104	2
Municipio Monción	641	514	13	39	71	4
Monción	641	514	13	39	71	4
Provincia Valverde	6,127	4,565	74	741	731	16
Municipio Mao	2,655	1,897	38	365	347	8
Mao	1,242	835	29	244	131	3
Amina (D.M.)	385	314	5	27	39	0
Jaibón (Pueblo Nuevo) (D.M.)	359	255	0	36	66	2
Guatapanal (D.M.)	669	493	4	58	111	3
Municipio Esperanza	2,260	1,705	21	260	272	2
Esperanza	1,232	900	17	178	136	1
Maizal (D.M.)	575	474	3	41	57	0
Jicomé (D.M.)	107	77	0	9	21	0
Boca de Mao (D.M.)	180	126	1	30	22	1
Paradero (D.M.)	166	128	0	2	36	0
Municipio Laguna Salada	1,212	963	15	116	112	6
Laguna Salada	474	358	8	57	49	2
Jaibón (D.M.)	191	157	2	19	13	0
La Caya (D.M.)	164	149	0	3	12	0
Cruce de Guayacanes (D.M.)	383	299	5	37	38	4
Región Valdesia	51,732	40,556	500	4,878	5,439	359
Provincia Azua	16,484	13,035	121	1,569	1,622	137
Municipio Azua	4,416	3,535	19	490	357	15
Azua	1,691	1,257	14	265	148	7
Barro Arriba (D.M.)	387	328	0	25	30	4
Las Barías-La Estancia (D.M.)	524	442	0	44	37	1
Los Jovillos (D.M.)	369	282	0	51	35	1
Puerto Viejo (D.M.)	312	251	1	31	29	0
Barreras (D.M.)	169	156	2	6	5	0
Doña Emma Balaguer viuda Vallejo (D.M.)	303	270	2	18	13	0
Clavellina (D.M.)	245	185	0	33	26	1
Las Lomas (D.M.)	416	364	0	17	34	1

Región provincia, municipio y distrito municipal	Número de hogares					
	Total	Propia, ya pagada totalmente	Propia, todavía pagándola	Alquilada	Cedida o prestada	Otro
Municipio Las Charcas	511	371	4	53	78	5
Las Charcas	348	252	4	30	60	2
Palmar de Ocoa (D.M.)	163	119	0	23	18	3
Municipio Las Yayas de Viajama	1,715	1,267	5	175	189	79
Las Yayas de Viajama	564	451	4	49	58	2
Villarpando (D.M.)	662	454	0	63	70	75
Hato Nuevo Cortés (D.M.)	489	362	1	63	61	2
Municipio Padre Las Casas	2,293	1,951	42	120	173	7
Padre Las Casas	500	388	9	68	34	1
Las Lagunas (D.M.)	804	729	0	15	60	0
La Siembra (D.M.)	232	208	0	9	15	0
Monte Bonito (D.M.)	339	275	1	27	33	3
Los Frios (D.M.)	418	351	32	1	31	3
Municipio Peralta	1,493	1,201	3	108	178	3
Peralta	1,493	1,201	3	108	178	3
Municipio Sabana Yegua	1,950	1,539	7	203	195	6
Sabana Yegua	687	538	1	92	55	1
Proyecto 4 (D.M.)	574	469	0	45	60	0
Ganadero (D.M.)	273	227	1	28	16	1
Proyecto 2-C (D.M.)	416	305	5	38	64	4
Municipio Pueblo Viejo	1,094	817	5	130	135	7
Pueblo Viejo	657	512	2	75	63	5
El Rosario (D.M.)	437	305	3	55	72	2
Municipio Tábara Arriba	1,740	1,351	8	166	200	15
Tábara Arriba	253	184	1	32	32	4
Tábara Abajo (D.M.)	425	338	3	40	44	0
Amiama Gómez (D.M.)	261	208	0	24	28	1
Los Toros (D.M.)	801	621	4	70	96	10
Municipio Guayabal	862	689	28	80	65	0
Guayabal	862	689	28	80	65	0
Municipio Estebanía	410	314	0	44	52	0
Estebanía	410	314	0	44	52	0
Provincia Peravia	7,070	5,285	66	696	981	42
Municipio Baní	5,624	4,109	61	592	825	37
Baní	2,200	1,547	36	283	320	14
Matanzas (D.M.)	701	522	5	72	96	6
Villa Fundación (D.M.)	396	327	4	25	40	0
Sabana Buey (D.M.)	184	131	6	28	18	1
Paya (D.M.)	686	460	5	84	129	8
Villa Sombrero (D.M.)	150	68	2	32	48	0
El Carrretón (D.M.)	385	322	0	22	39	2
Catalina (D.M.)	180	117	0	18	45	0
El Limonal (D.M.)	492	402	1	18	69	2
Las Barías (D.M.)	250	213	2	10	21	4
Municipio Nizao	1,446	1,176	5	104	156	5
Nizao	703	549	2	63	84	5
Pizarrete (D.M.)	439	374	0	20	45	0
Santana (D.M.)	304	253	3	21	27	0

Cuadro 2. continuación...

Región provincia, municipio y distrito municipal	Número de hogares					
	Total	Propia, ya pagada totalmente	Propia, todavía pagándola	Alquilada	Cedida o prestada	Otro
Provincia San Cristóbal	22,640	18,034	198	2,151	2,098	159
Municipio San Cristóbal	7,312	5,809	71	858	545	29
San Cristóbal	5,832	4,512	67	808	418	27
Hato Damas (D.M.)	1,480	1,297	4	50	127	2
Municipio Sabana Grande de Palenque	789	644	6	64	75	0
Sabana Grande de Palenque	789	644	6	64	75	0
Municipio Bajos de Haina	2,116	1,572	19	340	171	14
Bajos de Haina	765	496	14	208	42	5
El Carril (D.M.)	1,351	1,076	5	132	129	9
Municipio Cambita Garabitos	2,859	2,328	21	217	246	47
Cambita Garabitos	1,991	1,577	11	154	205	44
Cambita el Pueblecito (D.M.)	868	751	10	63	41	3
Municipio Villa Altagracia	4,329	3,367	41	409	491	21
Villa Altagracia	1,887	1,455	22	237	160	13
San José del Puerto (D.M.)	847	614	3	61	164	5
Medina (D.M.)	651	560	3	29	57	2
La Cuchilla (D.M.)	944	738	13	82	110	1
Municipio Yaguatè	2,550	2,127	14	140	259	10
Yaguatè	2,550	2,127	14	140	259	10
Municipio San Gregorio de Nigua	1,594	1,333	9	93	137	22
San Gregorio de Nigua	1,594	1,333	9	93	137	22
Municipio Los Cacaos	1,091	854	17	30	174	16
Los Cacaos	1,091	854	17	30	174	16
Provincia San José de Ocoa	5,538	4,202	115	462	738	21
Municipio San José de Ocoa	3,395	2,631	85	278	389	12
San José de Ocoa	1,083	775	50	171	82	5
La Ciénaga (D.M.)	690	564	3	18	104	1
Nizao - Las Auyamas (D.M.)	582	450	4	35	90	3
El Pinar (D.M.)	602	495	19	27	61	0
El Naranjal (D.M.)	438	347	9	27	52	3
Municipio Sabana Larga	809	566	25	100	115	3
Sabana Larga	809	566	25	100	115	3
Municipio Rancho Arriba	1,334	1,005	5	84	234	6
Rancho Arriba	1,334	1,005	5	84	234	6
Región Enriquillo	23,301	15,913	406	2,233	4,562	187
Provincia Baoruco	7,814	6,059	161	629	930	35
Municipio Neiba	2,865	2,253	26	241	335	10
Neiba	2,148	1,712	22	152	254	8
El Palmar (D.M.)	717	541	4	89	81	2
Municipio Galván	1,471	1,205	4	111	144	7
Galván	1,180	971	3	92	107	7
El Salado (D.M.)	291	234	1	19	37	0
Municipio Tamayo	2,101	1,490	125	206	267	13
Tamayo	445	301	33	43	59	9
Uvilla (D.M.)	183	130	4	20	26	3
Santana (D.M.)	509	344	12	67	85	1
Monseratte (Montserrat) (D.M.)	254	212	3	17	22	0
Cabeza de Toro (D.M.)	362	218	72	23	49	0
Mena (D.M.)	188	155	1	13	19	0
Santa Bárbara el 6 (D.M.)	160	130	0	23	7	0

Región provincia, municipio y distrito municipal	Total	Número de hogares				Otro
		Propia, ya pagada totalmente	Propia, todavía pagándola	Alquilada	Cedida o prestada	
Municipio Villa Jaragua	836	681	1	54	97	3
Villa Jaragua	836	681	1	54	97	3
Municipio Los Ríos	541	430	5	17	87	2
Los Ríos	419	322	4	15	76	2
Las Clavellinas (D.M.)	122	108	1	2	11	0
Provincia Barahona	9,587	6,191	213	1,002	2,102	79
Municipio Barahona	1,985	1,374	25	288	294	4
Barahona	1,211	816	25	194	173	3
El Cachón (D.M.)	121	99	0	9	13	0
La Guázara (D.M.)	263	165	0	26	71	1
Villa Central(D.M.)	390	294	0	59	37	0
Municipio Cabral	700	556	0	72	71	1
Cabral	700	556	0	72	71	1
Municipio Enriqueillo	959	524	19	91	310	15
Enriqueillo	720	393	18	73	225	11
Arroyo Dulce (D.M.)	239	131	1	18	85	4
Municipio Paraíso	1,398	595	39	105	637	22
Paraíso	1,063	474	32	91	448	18
Los Patos (D.M.)	335	121	7	14	189	4
Municipio Vicente Noble	1,356	1,001	25	161	166	3
Vicente Noble	616	431	18	79	87	1
Canoa (D.M.)	295	237	6	27	23	2
Quita Coraza (D.M.)	129	103	0	21	5	0
Fondo Negro (D.M.)	316	230	1	34	51	0
Municipio El Peñón	314	231	0	46	36	1
El Peñón	314	231	0	46	36	1
Municipio La Ciénaga	696	350	1	31	302	12
La Ciénaga	327	178	1	12	128	8
Baoruco (D.M.)	369	172	0	19	174	4
Municipio Fundación	728	545	23	76	74	10
Fundación	313	242	3	38	20	10
Pescadería (D.M.)	415	303	20	38	54	0
Municipio Las Salinas	363	289	4	31	39	0
Las Salinas	363	289	4	31	39	0
Municipio Polo	649	400	27	78	136	8
Polo	649	400	27	78	136	8
Municipio Jaquimeyes	439	326	50	23	37	3
Jaquimeyes	382	283	48	20	29	2
Palo Alto (D.M.)	57	43	2	3	8	1
Provincia Independencia	3,481	2,444	15	359	652	11
Municipio Jimaní	660	527	1	74	58	0
Jimaní	353	279	1	36	37	0
El Limón (D.M.)	154	119	0	25	10	0
Boca de Cachón (D.M.)	153	129	0	13	11	0
Municipio Duvergé	532	379	2	68	81	2
Duvergé	387	270	2	57	58	0
Vengan a Ver (D.M.)	145	109	0	11	23	2
Municipio La Descubierta	772	418	6	42	302	4
La Descubierta	772	418	6	42	302	4

Cuadro 2. continuación...

Región provincia, municipio y distrito municipal	Número de hogares					
	Total	Propia, ya pagada totalmente	Propia, todavía pagándola	Alquilada	Cedida o prestada	Otro
Municipio Postre Río	720	514	3	69	129	5
Postre Río	458	307	1	46	100	4
Guayabal (D.M.)	262	207	2	23	29	1
Municipio Cristóbal	477	375	3	57	42	0
Cristóbal	134	110	3	12	9	0
Batey 8 (D.M.)	343	265	0	45	33	0
Municipio Mella	320	231	0	49	40	0
Mella	247	166	0	45	36	0
La Colonia (D.M.)	73	65	0	4	4	0
Provincia Pedernales	2,419	1,219	17	243	878	62
Municipio Pedernales	1,724	780	16	141	748	39
Pedernales	615	378	3	56	161	17
José Francisco Peña Gómez (D.M.)	1,109	402	13	85	587	22
Municipio Oviedo	695	439	1	102	130	23
Oviedo	419	255	0	67	79	18
Juancho (D.M.)	276	184	1	35	51	5
Región El Valle	31,584	26,699	255	1,894	2,607	129
Provincia Elías Piña	7,730	6,624	32	367	685	22
Municipio Comendador	2,540	2,122	19	154	242	3
Comendador	1,713	1,434	9	117	152	1
Sabana Larga (D.M.)	415	333	6	14	60	2
Guayabo(D.M.)	412	355	4	23	30	0
Municipio Bánica	853	766	1	25	58	3
Bánica	208	183	1	7	16	1
Sabana Cruz (D.M.)	259	238	0	7	14	0
Sabana Higüero (D.M.)	386	345	0	11	28	2
Municipio El Llano	1,070	927	4	54	81	4
El Llano	459	374	3	45	37	0
Guanito (D.M.)	611	553	1	9	44	4
Municipio Hondo Valle	1,537	1,278	5	64	182	8
Hondo Valle	902	746	4	43	105	4
Rancho de la Guardia (D.M.)	635	532	2	21	77	4
Municipio Pedro Santana	1,152	1,028	2	56	64	2
Pedro Santana	586	541	0	16	29	0
Río Limpio (D.M.)	566	487	2	40	35	2
Municipio Juan Santiago	578	503	1	14	58	2
Juan Santiago	578	503	1	14	58	2
Provincia San Juan	23,854	20,075	223	1,527	1,922	107
Municipio San Juan	11,104	9,052	140	879	957	76
San Juan	3,540	2,533	100	545	331	31
Pedro Corto (D.M.)	950	804	5	51	88	2
Sabaneta (D.M.)	823	704	2	39	76	2
Sabana Alta (D.M.)	304	268	3	11	21	1
El Rosario (D.M.)	902	777	2	40	72	11
Hato del Padre (D.M.)	700	620	6	22	51	1
Guanito (D.M.)	441	372	1	39	27	2
La Jagua (D.M.)	720	643	0	20	57	0
Las Maguanas-Hato Nuevo (D.M.)	892	736	7	68	78	3

Región provincia, municipio y distrito municipal	Número de hogares					
	Total	Propia, ya pagada totalmente	Propia, todavía pagándola	Alquilada	Cedida o prestada	Otro
Las Charcas de María Nova (D.M.)	443	390	1	16	36	0
Las Zanjias (D.M.)	1,389	1,205	13	28	120	23
Municipio Bohechío	1,109	952	3	59	95	0
Bohechío	173	141	0	12	20	0
Arroyo Cano (D.M.)	416	355	0	25	36	0
Yaque (D.M.)	520	456	3	22	39	0
Municipio El Cercado	3,465	3,136	11	101	216	1
El Cercado	2,113	1,889	9	73	142	0
Derrumbadero (D.M.)	868	809	1	21	37	0
Batista (D.M.)	484	438	1	7	37	1
Municipio Juan de Herrera	1,600	1,305	5	133	149	8
Juan de Herrera	833	675	4	76	72	6
Jinova (D.M.)	767	630	1	57	77	2
Municipio Las Matas de Farfán	4,701	4,154	28	222	287	10
Las Matas de Farfán	3,135	2,747	21	184	178	5
Matayaya (D.M.)	734	670	3	15	45	1
Carrera de Yeguas (D.M.)	832	737	4	23	64	4
Municipio Vallejuelo	1,875	1,476	36	133	218	12
Vallejuelo	1,333	1,029	32	119	144	9
Jorjillo (D.M.)	542	447	4	14	74	3
Región Yuma	18,503	11,696	293	2,613	3,826	75
Provincia El Seibo	7,839	5,450	65	495	1,805	24
Municipio El Seibo	6,206	4,284	55	317	1,536	14
El Seibo	3,860	2,600	43	203	1,009	5
Pedro Sánchez (D.M.)	600	486	2	27	79	6
San Francisco-Vicentillo (D.M.)	731	585	5	13	127	1
Santa Lucía (D.M.)	1,015	613	5	74	321	2
Municipio Miches	1,633	1,166	10	178	269	10
Miches	543	371	3	67	98	4
El Cedro (D.M.)	775	570	3	85	113	4
La Gina (D.M.)	315	225	4	26	58	2
Provincia La Altagracia	7,871	4,794	156	1,460	1,420	41
Municipio Higüey	6,813	4,156	150	1,362	1,105	40
Higüey	4,224	2,677	123	776	628	20
Las Lagunas de Nisibón (D.M.)	817	534	4	101	169	9
La otra Banda (D.M.)	895	557	9	162	167	0
Verón Punta Cana (D.M.)	877	388	14	323	141	11
Municipio San Rafael del Yuma	1,058	638	6	98	315	1
San Rafael del Yuma	864	514	5	78	266	1
Boca de Yuma (D.M.)	113	60	1	12	40	0
Bayahibe (D.M.)	81	64	0	8	9	0
Provincia La Romana	2,793	1,452	72	658	601	10
Municipio La Romana	1,305	599	43	431	226	6
La Romana	1,205	549	38	410	202	6
Caleta (D.M.)	100	50	5	21	24	0
Municipio Guaymate	345	77	2	15	250	1
Guaymate	345	77	2	15	250	1
Municipio Villa Hermosa	1,143	776	27	212	125	3
Villa Hermosa	833	576	18	164	74	1
Cumayasa (D.M.)	310	200	9	48	51	2

Cuadro 2

Región provincia, municipio y distrito municipal	Número de hogares					
	Total	Propia, ya pagada totalmente	Propia, todavía pagándola	Alquilada	Cedida o prestada	Otro
Región Higuamo	32,126	23,703	302	2,477	5,433	211
Provincia San Pedro de Macorís	7,196	4,470	67	831	1,763	65
Municipio San Pedro de Macorís	2,478	1,498	46	591	329	14
San Pedro de Macorís	2,478	1,498	46	591	329	14
Municipio Los Llanos	2,295	1,579	8	87	605	16
Los Llanos	1,507	1,024	8	49	416	10
El Puerto (D.M.)	544	407	0	25	106	6
Gautier (D.M.)	244	148	0	13	83	0
Municipio Ramón Santana	806	486	4	27	280	9
Ramón Santana	806	486	4	27	280	9
Municipio Consuelo	756	312	8	45	377	14
Consuelo	756	312	8	45	377	14
Municipio Quisqueya	552	413	1	35	93	10
Quisqueya	552	413	1	35	93	10
Municipio Guayacanes	309	182	0	46	79	2
Guayacanes	309	182	0	46	79	2
Provincia Monte Plata	18,938	14,986	149	1,184	2,514	105
Municipio Monte Plata	4,923	3,773	45	359	723	23
Monte Plata	2,022	1,522	22	204	265	9
Don Juan (D.M.)	1,017	729	15	96	175	2
Chirino (D.M.)	1,269	1,025	7	31	201	5
Boyá (D.M.)	615	497	1	28	82	7
Municipio Bayaguana	3,115	2,209	40	217	618	31
Bayaguana	3,115	2,209	40	217	618	31
Municipio Sabana Grande de Boyá	2,988	2,246	22	225	489	6
Sabana Grande de Boyá	1,834	1,307	21	127	375	4
Gonzalo (D.M.)	810	650	1	83	74	2
Majagual (D.M.)	344	289	0	15	40	0
Municipio Yamasá	5,683	4,832	34	297	479	41
Yamasá	2,904	2,354	20	167	348	15
Los Botados (D.M.)	1,538	1,338	7	97	72	24
Mamá Tingó (D.M.)	1,241	1,140	7	33	59	2
Municipio Peralvillo	2,229	1,926	8	86	205	4
Peralvillo	2,229	1,926	8	86	205	4
Provincia Hato Mayor	5,992	4,247	86	462	1,156	41
Municipio Hato Mayor	4,417	3,084	72	313	917	31
Hato Mayor	2,309	1,555	59	251	435	9
Yerba Buena (D.M.)	460	345	8	13	89	5
Mata Palacio (D.M.)	909	642	1	7	248	11
Guayabo Dulce (D.M.)	739	542	4	42	145	6
Municipio Sabana de la Mar	992	758	6	93	131	4
Sabana de la Mar	648	496	6	71	73	2
Elupina Cordero de las Cañitas (D.M.)	344	262	0	22	58	2
Municipio El Valle	583	405	8	56	108	6
El Valle	583	405	8	56	108	6

Cuadro 3

REPÚBLICA DOMINICANA: Número de hogares con productores agropecuarios, por número de dormitorios, según región, provincia, municipio, municipio y distrito municipal

Región, provincia, municipio y distrito municipal	Número de hogares					
	0	1	2	3	4	5 y más
Total	347,563	6,729	132,290	113,212	26,296	6,391
Región Ozama	37,092	884	13,026	11,886	3,425	797
Distrito Nacional	7,810	1,425	1,938	2,443	1,514	319
Municipio Santo Domingo de Guzmán	7,810	1,425	1,938	2,443	1,514	319
Santo Domingo de Guzmán	7,810	1,425	1,938	2,443	1,514	319
Provincia Santo Domingo	29,282	713	11,088	9,443	1,911	478
Municipio Santo Domingo Este	7,876	208	2,326	2,848	871	187
Santo Domingo Este	7,187	182	2,034	2,640	835	182
San Luis (D.M.)	689	26	292	208	36	5
Municipio Santo Domingo Oeste	3,058	97	1,046	941	231	57
Santo Domingo Oeste	3,058	97	1,046	941	231	57
Municipio Santo Domingo Norte	9,433	202	3,825	3,173	433	125
Santo Domingo Norte	5,874	127	2,231	2,039	308	82
La Victoria (D.M.)	3,559	75	1,594	1,134	125	43
Municipio Boca Chica	1,808	30	813	414	64	16
Boca Chica	1,015	16	458	241	47	7
La Caleta (D.M.)	793	14	355	173	17	9
Municipio San Antonio de Guerra	2,699	92	1,030	930	129	33
San Antonio de Guerra	2,135	82	798	758	106	24
Hato Viejo (D.M.)	564	10	232	172	23	9
Municipio Los Alcarrizos	2,386	58	1,037	642	102	27
Los Alcarrizos	1,862	38	828	480	80	24
Palmarejo-Villa Linda (D.M.)	260	17	114	62	3	1
Pantoja (D.M.)	264	3	95	100	19	2
Municipio Pedro Brand	2,022	26	1,011	495	81	33
Pedro Brand	811	3	403	213	45	15
La Guáyiga (D.M.)	530	16	269	121	14	6
La Cuaba (D.M.)	681	7	339	161	22	12
Región Cibao Norte	56,280	814	21,409	20,593	5,402	1,568
Provincia Espailat	12,845	153	5,053	4,796	1,040	219
Municipio Moca	8,310	106	3,092	3,311	787	169
Moca	2,689	36	881	1,118	318	74
José Contreras (D.M.)	535	3	202	195	60	13
San Víctor (D.M.)	1,231	12	488	496	93	18
Juan López (D.M.)	768	12	268	314	74	19
Las Lagunas (D.M.)	1,304	14	568	484	73	13
Canca la Reyna (D.M.)	522	12	183	216	60	13
El Higüerito (D.M.)	724	9	311	263	51	5
Monte de la Jagua (D.M.)	407	5	152	161	46	6
La Ortega (D.M.)	130	3	39	64	12	8
Municipio Cayetano Germosén	515	7	201	201	39	5
Cayetano Germosén	515	7	201	201	39	5
Municipio Gaspar Hernández	3,210	34	1,387	1,025	153	32
Gaspar Hernández	1,367	4	577	439	81	17
Joba Arriba (D.M.)	548	1	221	189	15	4
Veragua (D.M.)	985	24	449	318	43	8
Villa Magante (D.M.)	310	5	140	79	14	3

Cuadro 3. continuación...

Región, provincia, municipio y distrito municipal	Número de hogares						
	Total	0	1	2	3	4	5 y más
Municipio Jamao al Norte	810	6	98	373	259	61	13
Jamao al Norte	810	6	98	373	259	61	13
Provincia Puerto Plata	16,526	234	2,207	7,117	5,601	1,109	258
Municipio Puerto Plata	4,519	71	787	2,051	1,323	219	68
Puerto Plata	2,386	41	487	986	682	147	43
Yásica Arriba (D.M.)	861	15	114	410	278	28	16
Maimón (D.M.)	1,272	15	186	655	363	44	9
Municipio Altamira	2,709	22	309	1,294	881	179	24
Altamira	1,815	20	183	847	624	121	20
Río Grande (D.M.)	894	2	126	447	257	58	4
Municipio Guanamico	721	1	58	293	303	56	10
Guanamico	721	1	58	293	303	56	10
Municipio Imbert	1,815	51	243	824	555	123	19
Imbert	1,815	51	243	824	555	123	19
Municipio Los Hidalgos	1,282	13	87	505	518	129	30
Los Hidalgos	807	13	57	303	316	96	22
Navas (D.M.)	475	0	30	202	202	33	8
Municipio Luperón	1,725	27	186	643	722	115	32
Luperón	945	10	105	368	385	62	15
La Isabela (D.M.)	205	14	31	82	63	10	5
Belloso (D.M.)	302	0	19	84	164	28	7
El Estrecho de Luperón Omar Bross (D.M.)	273	3	31	109	110	15	5
Municipio Sosúa	1,360	31	273	605	373	55	23
Sosúa	741	9	132	352	209	27	12
Cabarete (D.M.)	393	20	100	174	84	10	5
Sabaneta de Yásica (D.M.)	226	2	41	79	80	18	6
Municipio Villa Isabela	1,705	6	122	590	759	183	45
Villa Isabela	850	3	60	276	400	94	17
Estero Hondo (D.M.)	317	2	25	115	124	39	12
La Jaiba (D.M.)	237	1	21	88	94	24	9
Gualate (D.M.)	301	0	16	111	141	26	7
Municipio Villa Montellano	690	12	142	312	167	50	7
Villa Montellano	690	12	142	312	167	50	7
Provincia Santiago	26,909	427	2,703	9,239	10,196	3,253	1,091
Municipio Santiago	11,777	250	1,399	4,057	4,310	1,318	443
Santiago	7,361	201	926	2,173	2,775	971	315
Pedro García (D.M.)	605	8	82	267	202	37	9
Baitoa (D.M.)	619	2	50	213	223	90	41
La Canela (D.M.)	640	8	53	248	255	67	9
San Francisco de Jacagua (D.M.)	1,746	23	190	825	583	87	38
Hato del Yaque (D.M.)	806	8	98	331	272	66	31
Municipio Bisionó	1,698	25	122	759	657	104	31
Bisionó	1,698	25	122	759	657	104	31
Municipio Jánico	2,220	13	204	600	824	433	146
Jánico	815	6	65	212	295	179	58
Juncalito (D.M.)	583	7	42	138	220	120	56
El Caimito (D.M.)	822	0	97	250	309	134	32
Municipio Licey al Medio	807	23	45	220	381	113	25
Licey al Medio	480	22	30	140	208	64	16
Las Palomas (D.M.)	327	1	15	80	173	49	9

Región, provincia, municipio y distrito municipal	Número de hogares						
	Total	0	1	2	3	4	5 y más
Municipio San José de las Matas	3,600	34	313	956	1,406	634	257
San José de las Matas	1,777	27	152	481	701	292	124
El Rubio (D.M.)	921	2	96	218	364	168	73
La Cuesta (D.M.)	418	2	35	134	163	64	20
Las Placetas (D.M.)	484	3	30	123	178	110	40
Municipio Tamboril	1,832	22	176	770	674	144	46
Tamboril	1,169	6	117	501	437	82	26
Canca La Piedra (D.M.)	663	16	59	269	237	62	20
Municipio Villa González	1,818	34	207	834	601	116	26
Villa González	1,052	28	112	442	372	82	16
Palmar Arriba (D.M.)	265	3	34	132	75	17	4
El Limón (D.M.)	501	3	61	260	154	17	6
Municipio Puñal	2,306	22	152	766	1,032	270	64
Puñal	1,109	10	70	351	520	121	37
Guayabal (D.M.)	905	7	69	330	375	107	17
Canabacoa (D.M.)	292	5	13	85	137	42	10
Municipio Sabana Iglesia	851	4	85	277	311	121	53
Sabana Iglesia	851	4	85	277	311	121	53
Región Cibao Sur	34,533	292	3,785	12,601	13,821	3,283	751
Provincia La Vega	18,505	161	1,986	6,685	7,487	1,764	422
Municipio La Vega	11,614	107	1,205	4,007	4,941	1,120	234
La Vega	7,586	63	781	2,554	3,291	737	160
Río Verde Arriba (D.M.)	1,705	20	165	589	765	140	26
El Ranchito (D.M.)	595	13	77	206	232	56	11
Taveras (D.M.)	1,728	11	182	658	653	187	37
Municipio Constanza	2,828	25	326	1,164	1,005	235	73
Constanza	1,360	13	175	557	454	119	42
Tireo (D.M.)	1,025	11	92	430	384	84	24
La Sabina (D.M.)	443	1	59	177	167	32	7
Municipio Jarabacoa	2,795	19	317	1,084	1,001	287	87
Jarabacoa	1,717	13	192	643	649	173	47
Buena Vista (D.M.)	652	5	66	254	221	74	32
Manabao (D.M.)	426	1	59	187	131	40	8
Municipio Jima Abajo	1,268	10	138	430	540	122	28
Jima Abajo	810	3	88	251	363	88	17
Rincón (D.M.)	458	7	50	179	177	34	11
Provincia Sánchez Ramírez	10,513	73	1,088	3,895	4,250	1,000	207
Municipio Cotuí	5,710	32	567	2,214	2,274	512	111
Cotuí	3,895	19	404	1,573	1,480	342	77
Quita Sueño (D.M.)	312	6	33	94	142	33	4
Caballero (D.M.)	512	1	47	176	216	54	18
Comedero Arriba (D.M.)	419	2	28	150	192	40	7
Platanal (D.M.)	572	4	55	221	244	43	5
Municipio Cevicos	1,151	2	164	471	417	80	17
Cevicos	818	2	126	333	282	62	13
La Cueva (D.M.)	333	0	38	138	135	18	4
Municipio Fantino	1,358	13	111	445	633	130	26
Fantino	1,358	13	111	445	633	130	26

Cuadro 3. continuación...

Región, provincia, municipio y distrito municipal	Número de hogares					
	0	1	2	3	4	5 y más
Total	2,294	246	765	926	278	53
Municipio La Mata	2,294	246	765	926	278	53
La Mata	566	52	155	242	93	15
La Bija (D.M.)	511	70	160	186	68	16
Angelina (D.M.)	636	68	196	277	75	14
Hernando Alonzo (D.M.)	581	0	254	221	42	8
Provincia Monseñor Nouel	5,515	711	2,021	2,084	519	122
Municipio Bonaio	3,754	455	1,357	1,457	373	78
Bonaio	1,342	130	441	579	149	34
Sabana del Puerto (D.M.)	546	62	199	204	66	12
Juma Bejucal (D.M.)	689	72	242	299	59	15
Arroyo Toro - Masipetro (D.M.)	304	53	133	83	22	2
Jayaco (D.M.)	378	46	131	148	43	6
La Salvia - Los Quemados (D.M.)	495	92	211	144	34	9
Municipio Maimón	639	81	237	222	71	17
Maimón	639	81	237	222	71	17
Municipio Piedra Blanca	1,122	175	427	405	75	27
Piedra Blanca	503	89	189	173	33	13
Villa de Sonador (D.M.)	217	21	83	90	15	6
Juan Adrián (D.M.)	402	65	155	142	27	8
Región Cibao Nordeste	37,049	5,783	14,182	13,277	2,710	631
Provincia Duarte	15,989	2,281	5,887	6,080	1,272	271
Municipio San Francisco de Macorís	7,356	906	2,730	2,847	626	150
San Francisco de Macorís	3,911	467	1,327	1,555	392	104
La Peña (D.M.)	1,444	169	614	544	93	16
Cenovi (D.M.)	1,057	134	398	411	84	12
Jaya (D.M.)	663	102	291	218	35	13
Presidente Don Antonio Guzmán Fernández (D.M.)	281	34	100	119	22	5
Municipio Arenoso	1,501	267	565	514	106	24
Arenoso	298	40	99	129	23	7
Las Coles (D.M.)	894	164	321	312	63	15
El Aguacate (D.M.)	309	63	145	73	20	2
Municipio Castillo	1,522	240	577	543	123	27
Castillo	1,522	240	577	543	123	27
Municipio Pimentel	1,077	148	374	431	100	8
Pimentel	1,077	148	374	431	100	8
Municipio Villa Riva	3,082	503	1,409	1,179	228	36
Villa Riva	797	113	287	301	75	10
Agua Santa del Yuna (D.M.)	507	99	168	206	28	3
Cristo Rey de Guaragua (D.M.)	496	108	172	176	28	5
Las Taranas (D.M.)	974	141	395	334	81	17
Barraquito (D.M.)	308	42	87	162	16	1
Municipio Las Guáranas	813	114	256	344	60	21
Las Guáranas	813	114	256	344	60	21
Municipio Eugenio María de Hostos	638	103	276	222	29	5
Eugenio María de Hostos	432	66	197	144	19	5
Sabana Grande (D.M.)	206	37	79	78	10	0
Provincia María Trinidad Sánchez	8,963	1,568	3,673	2,948	551	129
Municipio Nagua	4,225	783	1,758	1,364	227	55
Nagua	1,168	173	407	463	86	26

Región, provincia, municipio y distrito municipal	Número de hogares						
	Total	0	1	2	3	4	5 y más
San José de Matanzas (D.M.)	685	8	123	310	211	27	6
Las Gordas (D.M.)	1.114	10	230	445	346	69	14
Arroyo Al Medio (D.M.)	1.258	7	257	596	344	45	9
Municipio Cabrera	1.935	17	260	765	705	149	39
Cabrera	868	8	123	348	304	63	22
Arroyo Salado (D.M.)	664	2	72	251	270	60	9
La Entrada (D.M.)	403	7	65	166	131	26	8
Municipio El Factor	1.787	16	323	715	592	121	20
El Factor	942	10	175	410	268	68	11
El Pozo (D.M.)	845	6	148	305	324	53	9
Municipio Río San Juan	1.016	23	202	435	287	54	15
Río San Juan	1.016	23	202	435	287	54	15
Provincia Hermanas Mirabal	5,452	34	587	1,833	2,264	575	159
Municipio Salcedo	1,995	7	197	683	833	215	60
Salcedo	1,515	5	133	470	678	175	54
Jamao Afuera (D.M.)	480	2	64	213	155	40	6
Municipio Tenares	1,655	20	229	604	589	165	48
Tenares	968	17	81	304	393	129	44
Blanco (D.M.)	687	3	148	300	196	36	4
Municipio Villa Tapia	1,802	7	161	546	842	195	51
Villa Tapia	1,802	7	161	546	842	195	51
Provincia Samaná	6,645	140	1,347	2,789	1,985	312	72
Municipio Samaná	4,530	87	911	1,916	1,345	219	52
Samaná	2,403	58	414	980	791	134	26
El Limón (D.M.)	461	9	78	196	155	18	5
Arroyo Barril (D.M.)	766	13	187	353	180	22	11
Las Galeras (D.M.)	900	7	232	387	219	45	10
Municipio Sánchez	1,361	11	252	555	459	67	17
Sánchez	1,361	11	252	555	459	67	17
Municipio Las Terrenas	754	42	184	318	181	26	3
Las Terrenas	754	42	184	318	181	26	3
Región Cibao Noroeste	25,363	346	3,141	9,731	9,530	2,110	505
Provincia Dajabón	6,873	44	962	2,667	2,485	577	138
Municipio Dajabón	1,934	17	268	793	678	151	27
Dajabón	1,540	16	219	625	543	117	20
Cañongo (D.M.)	394	1	49	168	135	34	7
Municipio Loma de Cabrera	1,854	7	252	750	664	145	36
Loma de Cabrera	1,050	5	128	398	409	82	28
Capotillo (D.M.)	429	0	58	167	154	43	7
Santiago de la Cruz (D.M.)	375	2	66	185	101	20	1
Municipio Partido	1,274	7	112	446	524	151	34
Partido	1,274	7	112	446	524	151	34
Municipio Restauración	1,012	2	245	406	282	59	18
Restauración	1,012	2	245	406	282	59	18
Municipio El Pino	799	11	85	272	337	71	23
El Pino	441	1	38	127	221	41	13
Manuel Bueno (D.M.)	358	10	47	145	116	30	10
Provincia Monte Cristi	6,763	131	852	2,707	2,463	505	105
Municipio Monte Cristi	1,226	38	219	529	357	70	13
Monte Cristi	1,226	38	219	529	357	70	13

Cuadro 3. continuación...

Región, provincia, municipio y distrito municipal	Número de hogares						
	Total	0	1	2	3	4	5 y más
Municipio Castañuelas	843	11	87	327	320	82	16
Castañuelas	397	4	35	171	136	40	11
Palo Verde (D.M.)	446	7	52	156	184	42	5
Municipio Guayubín	2,681	55	289	1,021	1,056	216	44
Guayubín	701	11	94	276	259	49	12
Villa Elisa (D.M.)	617	15	55	249	229	55	14
Hatillo Palma (D.M.)	769	22	94	270	300	68	15
Cana Chapetón (D.M.)	594	7	46	226	268	44	3
Municipio Las Matas de Santa Cruz	660	4	71	233	294	52	6
Las Matas de Santa Cruz	660	4	71	233	294	52	6
Municipio Pepillo Salcedo	501	3	85	192	176	40	5
Pepillo Salcedo (Manzanillo)	501	3	85	192	176	40	5
Municipio Villa Vásquez	852	20	101	405	260	45	21
Villa Vásquez	852	20	101	405	260	45	21
Provincia Santiago Rodríguez	5,600	39	690	2,097	2,125	521	128
Municipio San Ignacio de Sabaneta	3,700	17	410	1,366	1,473	354	80
San Ignacio de Sabaneta	3,700	17	410	1,366	1,473	354	80
Municipio Villa Los Almácigos	1,259	13	222	528	370	93	33
Villa Los Almácigos	1,259	13	222	528	370	93	33
Municipio Monción	641	9	58	203	282	74	15
Monción	641	9	58	203	282	74	15
Provincia Valverde	6,127	132	637	2,260	2,457	507	134
Municipio Mao	2,655	81	291	938	1,060	230	55
Mao	1,242	23	76	407	562	141	33
Amina (D.M.)	385	8	51	137	147	36	6
Jaibón (Pueblo Nuevo) (D.M.)	359	34	47	130	126	18	4
Guatapanal (D.M.)	669	16	117	264	225	35	12
Municipio Esperanza	2,260	35	227	864	905	184	45
Esperanza	1,232	13	98	474	528	93	26
Maizal (D.M.)	575	7	45	214	238	58	13
Jicomé (D.M.)	107	3	16	35	38	13	2
Boca de Mao (D.M.)	180	12	41	62	52	11	2
Paradero (D.M.)	166	0	27	79	49	9	2
Municipio Laguna Salada	1,212	16	119	458	492	93	34
Laguna Salada	474	9	71	157	192	33	12
Jaibón (D.M.)	191	2	8	83	85	7	6
La Caya (D.M.)	164	1	11	66	70	14	2
Cruce de Guayacanes (D.M.)	383	4	29	152	145	39	14
Región Valdesía	51,732	957	10,735	21,386	15,220	2,824	610
Provincia Azua	16,484	408	4,116	6,037	4,632	1,071	220
Municipio Azua	4,416	134	989	1,634	1,258	325	76
Azua	1,691	51	350	565	538	138	49
Barro Arriba (D.M.)	387	1	112	194	57	21	2
Las Barías-La Estancia (D.M.)	524	13	101	190	146	66	8
Los Jovillos (D.M.)	369	17	88	130	101	27	6
Puerto Viejo (D.M.)	312	4	71	131	86	17	3
Barreras (D.M.)	169	0	59	64	43	2	1
Dofía Emma Balaguer viuda Vallejo (D.M.)	303	7	16	87	157	32	4
Clavellina (D.M.)	245	39	50	75	70	9	2
Las Lomas (D.M.)	416	2	142	198	60	13	1

Región, provincia, municipio y distrito municipal	Número de hogares						
	Total	0	1	2	3	4	5 y más
Municipio Las Charcas	511	30	118	202	136	16	9
Las Charcas	348	21	82	142	89	8	6
Palmar de Ocoa (D.M.)	163	9	36	60	47	8	3
Municipio Las Yayas de Viajama	1,715	24	487	726	394	71	13
Las Yayas de Viajama	564	6	164	241	112	34	7
Villarando (D.M.)	662	14	161	312	159	13	3
Hato Nuevo Cortés (D.M.)	489	4	162	173	123	24	3
Municipio Padre Las Casas	2,293	17	705	908	532	102	29
Padre Las Casas	500	1	77	183	176	51	12
Las Lagunas (D.M.)	804	0	357	311	103	29	4
La Siembra (D.M.)	232	3	39	102	80	4	4
Monte Bonito (D.M.)	339	5	67	157	94	10	6
Los Frios (D.M.)	418	8	165	155	79	8	3
Municipio Peralta	1,493	38	647	505	201	85	17
Peralta	1,493	38	647	505	201	85	17
Municipio Sabana Yegua	1,950	41	197	509	982	183	38
Sabana Yegua	687	27	68	206	314	61	11
Proyecto 4 (D.M.)	574	9	65	196	228	55	21
Ganadero (D.M.)	273	0	13	38	185	35	2
Proyecto 2-C (D.M.)	416	5	51	69	255	32	4
Municipio Pueblo Viejo	1,094	67	241	397	291	88	10
Pueblo Viejo	657	46	111	245	198	49	8
El Rosario (D.M.)	437	21	130	152	93	39	2
Municipio Tábara Arriba	1,740	49	346	719	474	133	19
Tábara Arriba	253	6	45	107	65	27	3
Tábara Abajo (D.M.)	425	14	77	166	128	35	5
Amiama Gómez (D.M.)	261	9	63	108	69	9	3
Los Toros (D.M.)	801	20	161	338	212	62	8
Municipio Guayabal	862	6	208	286	302	53	7
Guayabal	862	6	208	286	302	53	7
Municipio Estebanía	410	2	178	151	62	15	2
Estebanía	410	2	178	151	62	15	2
Provincia Peravia	7 070	123	1 414	3 051	1 998	385	99
Municipio Baní	5,624	99	1,176	2,416	1,564	299	70
Baní	2,200	55	476	871	638	133	27
Matanzas (D.M.)	701	2	156	316	190	30	7
Villa Fundación (D.M.)	396	3	61	176	115	32	9
Sabana Buey (D.M.)	184	1	36	63	64	15	5
Paya (D.M.)	686	16	146	274	197	40	13
Villa Sombrero (D.M.)	150	3	43	69	27	6	2
El Carretón (D.M.)	385	4	63	212	87	17	2
Catalina (D.M.)	180	3	33	73	65	5	1
El Limonal (D.M.)	492	4	114	260	104	7	3
Las Barías (D.M.)	250	8	48	102	77	14	1
Municipio Nizao	1,446	24	238	635	434	86	29
Nizao	703	10	104	308	210	51	20
Pizarrete (D.M.)	439	9	90	179	136	18	7
Santana (D.M.)	304	5	44	148	88	17	2
Provincia San Cristóbal	22 640	358	3 558	10 012	7 332	1 134	246
Municipio San Cristóbal	7,312	91	1,097	3,092	2,509	425	98
San Cristóbal	5,832	90	908	2,410	2,001	339	84
Hato Damas (D.M.)	1,480	1	189	682	508	86	14

Cuadro 3. continuación...

Región, provincia, municipio y distrito municipal	Número de hogares						
	Total	0	1	2	3	4	5 y más
Municipio Sabana Grande de Palenque	789	8	112	379	239	41	10
Sabana Grande de Palenque	789	8	112	379	239	41	10
Municipio Bajos de Haina	2,116	66	416	867	640	109	18
Bajos de Haina	765	28	175	295	208	50	9
El Carril (D.M.)	1,351	38	241	572	432	59	9
Municipio Cambita Garabitos	2,859	20	512	1,344	798	162	23
Cambita Garabitos	1,991	12	409	922	529	108	11
Cambita el Pueblecito (D.M.)	868	8	103	422	269	54	12
Municipio Villa Altagracia	4,329	83	562	2,101	1,367	169	47
Villa Altagracia	1,887	53	274	921	545	72	22
San José del Puerto (D.M.)	847	15	107	389	276	45	15
Medina (D.M.)	651	5	60	295	253	33	5
La Cuchilla (D.M.)	944	10	121	496	293	19	5
Municipio Yaguatate	2,550	37	420	1,080	890	101	22
Yaguatate	2,550	37	420	1,080	890	101	22
Municipio San Gregorio de Nigua	1,594	44	189	703	577	66	15
San Gregorio de Nigua	1,594	44	189	703	577	66	15
Municipio Los Cacaos	1,091	9	250	446	312	61	13
Los Cacaos	1,091	9	250	446	312	61	13
Provincia San José de Ocoa	5,538	68	1,647	2,286	1,258	234	45
Municipio San José de Ocoa	3,395	36	995	1,400	779	155	30
San José de Ocoa	1,083	12	209	339	339	83	15
La Ciénaga (D.M.)	690	2	231	256	166	27	8
Nizao - Las Auyamas (D.M.)	582	13	161	272	104	29	3
El Pinar (D.M.)	602	6	277	241	71	7	0
El Naranjal (D.M.)	438	3	117	206	99	9	4
Municipio Sabana Larga	809	18	266	314	180	25	6
Sabana Larga	809	18	266	314	180	25	6
Municipio Rancho Arriba	1,334	14	386	572	299	54	9
Rancho Arriba	1,334	14	386	572	299	54	9
Región Enriquillo	23,301	867	6,121	6,978	7,067	1,809	459
Provincia Baoruco	7,814	216	1,826	2,306	2,545	752	169
Municipio Neiba	2,865	83	777	1,004	704	245	52
Neiba	2,148	28	575	710	564	224	47
El Palmar (D.M.)	717	55	202	294	140	21	5
Municipio Galván	1,471	54	355	386	505	143	28
Galván	1,180	39	303	303	400	110	25
El Salado (D.M.)	291	15	52	83	105	33	3
Municipio Tamayo	2,101	69	330	548	972	142	40
Tamayo	445	12	63	107	211	41	11
Uvilla (D.M.)	183	12	28	41	86	10	6
Santana (D.M.)	509	27	44	113	293	27	5
Montserrat (Montserrat) (D.M.)	254	3	31	81	112	22	5
Cabeza de Toro (D.M.)	362	1	73	76	173	30	9
Mena (D.M.)	188	12	45	63	57	8	3
Santa Bárbara el 6 (D.M.)	160	2	46	67	40	4	1
Municipio Villa Jaragua	836	3	248	218	217	115	35
Villa Jaragua	836	3	248	218	217	115	35
Municipio Los Ríos	541	7	116	150	147	107	14
Los Ríos	419	5	100	128	100	74	12
Las Clavellinas (D.M.)	122	2	16	22	47	33	2

Región, provincia, municipio y distrito municipal	Número de hogares					
	0	1	2	3	4	5 y más
Provincia Barahona	393	2,775	3,008	2,697	563	151
Municipio Barahona	95	444	573	673	152	48
Barahona	35	275	331	426	108	36
El Cachón (D.M.)	5	22	38	51	3	2
La Guázara (D.M.)	45	75	88	48	6	1
Villa Central (D.M.)	10	72	116	148	35	9
Municipio Cabral	10	144	252	239	46	9
Cabral	10	144	252	239	46	9
Municipio Enriqueillo	8	438	299	176	35	3
Enriqueillo	6	304	243	140	26	1
Arroyo Dulce (D.M.)	2	134	56	36	9	2
Municipio Paraiso	88	660	407	194	35	14
Paraiso	83	461	325	154	28	12
Los Patos (D.M.)	5	199	82	40	7	2
Municipio Vicente Noble	14	170	430	583	123	36
Vicente Noble	6	63	145	302	69	31
Canoa (D.M.)	2	46	100	123	23	1
Quita Coraza (D.M.)	0	129	73	10	7	1
Fondo Negro (D.M.)	6	51	112	120	24	3
Municipio El Peñón	27	62	95	107	21	2
El Peñón	27	62	95	107	21	2
Municipio La Ciénega	44	323	190	111	22	6
La Ciénega	29	144	80	62	10	2
Baoruco (D.M.)	15	179	110	49	12	4
Municipio Fundación	61	153	290	190	24	10
Fundación	26	77	105	88	11	6
Pescadería (D.M.)	35	76	185	102	13	4
Municipio Las Salinas	5	61	124	114	52	7
Las Salinas	5	61	124	114	52	7
Municipio Polo	37	236	227	126	18	5
Polo	37	236	227	126	18	5
Municipio Jaquimeyes	4	84	121	184	35	11
Jaquimeyes	2	74	104	163	30	9
Palo Alto (D.M.)	2	10	17	21	5	2
Provincia Independencia	150	794	949	1,100	375	113
Municipio Jimaní	26	78	173	293	66	24
Jimani	12	38	91	163	34	15
El Limón (D.M.)	1	22	42	75	10	4
Boca de Cachón (D.M.)	13	18	40	55	22	5
Municipio Duvergé	10	79	156	202	69	16
Duvergé	5	56	104	156	54	12
Vengan a Ver (D.M.)	5	23	52	46	15	4
Municipio La Descubierta	56	329	150	148	73	16
La Descubierta	56	329	150	148	73	16
Municipio Postrer Río	13	202	164	184	114	43
Postrer Río	9	156	101	104	66	22
Guayabal (D.M.)	4	46	63	80	48	21
Municipio Cristóbal	38	73	181	150	24	11
Cristóbal	1	19	50	53	9	2
Batey 8 (D.M.)	37	54	131	97	15	9
Total	9,587	2,775	3,008	2,697	563	151
Provincia Barahona	393	2,775	3,008	2,697	563	151
Provincia Independencia	150	794	949	1,100	375	113
Total	3,481	794	949	1,100	375	113

Cuadro 3. continuación...

Región, provincia, municipio y distrito municipal	Número de hogares						
	Total	0	1	2	3	4	5 y más
Municipio Mella	320	7	33	125	123	29	3
Mella	247	7	27	81	108	22	2
La Colonia (D.M.)	73	0	6	44	15	7	1
Provincia Pedernales	2,419	108	726	715	725	119	26
Municipio Pedernales	1,724	94	519	479	524	89	19
Pedernales	615	87	130	164	173	49	12
José Francisco Peña Gómez (D.M.)	1,109	7	389	315	351	40	7
Municipio Oviedo	695	14	207	236	201	30	7
Oviedo	419	14	100	144	137	21	3
Juancho (D.M.)	276	0	107	92	64	9	4
Región El Valle	31,584	320	7,693	12,157	8,708	2,252	454
Provincia Elías Piña	7,730	100	2,123	2,822	1,944	629	112
Municipio Comendador	2,540	45	598	922	710	227	38
Comendador	1,713	35	437	623	436	151	31
Sabana Larga (D.M.)	415	6	84	158	144	22	1
Guayabo (D.M.)	412	4	77	141	130	54	6
Municipio Bánica	853	5	148	395	214	74	17
Bánica	208	0	25	82	58	32	11
Sabana Cruz (D.M.)	259	2	59	114	65	17	2
Sabana Higüero (D.M.)	386	3	64	199	91	25	4
Municipio El Llano	1,070	9	264	366	258	144	29
El Llano	459	3	66	157	140	76	17
Guanito (D.M.)	1,537	6	198	209	118	68	12
Municipio Hondo Valle	902	4	339	314	176	63	6
Hondo Valle	635	10	232	204	162	25	2
Rancho de la Guardia (D.M.)	1,152	22	388	373	291	64	14
Municipio Pedro Santana	586	14	181	220	126	41	4
Pedro Santana	566	8	207	153	165	23	10
Río Limpio (D.M.)	578	5	154	248	133	32	6
Municipio Juan Santiago	578	5	154	248	133	32	6
Provincia San Juan	23,854	220	5,570	9,335	6,764	1,623	342
Municipio San Juan	11,104	129	2,881	4,114	3,146	694	140
San Juan	3,540	43	598	1,181	1,323	322	73
Pedro Corto (D.M.)	950	14	190	368	300	65	13
Sabaneta (D.M.)	823	8	255	336	180	35	9
Sabana Alta (D.M.)	304	3	62	106	110	19	4
El Rosario (D.M.)	902	6	232	346	273	39	6
Hato del Padre (D.M.)	700	4	151	324	176	36	9
Guanito (D.M.)	441	3	114	177	131	14	2
La Jagua (D.M.)	720	6	340	252	103	19	0
Las Maguanas-Hato Nuevo (D.M.)	892	4	239	363	220	57	9
Las Charcas de María Nova (D.M.)	443	8	112	188	99	29	7
Las Zanjas (D.M.)	1,389	30	588	473	231	59	8
Municipio Bohechío	1,109	4	344	425	251	69	16
Bohechío	173	2	31	53	63	21	3
Arroyo Cano (D.M.)	416	1	140	156	96	14	9
Yaque (D.M.)	520	1	173	216	92	34	4
Municipio El Cercado	3,465	21	711	1,507	867	289	70
El Cercado	2,113	17	441	784	608	206	57

Región, provincia, municipio y distrito municipal	Número de hogares						
	Total	0	1	2	3	4	5 y más
Derrumbadero (D.M.)	868	4	161	454	178	59	12
Batista (D.M.)	484	0	109	269	81	24	1
Municipio Juan de Herrera	1,600	16	372	658	451	86	17
Juan de Herrera	767	9	177	313	237	26	5
Jinova (D.M.)	4,701	30	821	1,949	1,436	388	77
Municipio Las Matas de Farfán	3,135	18	524	1,246	1,001	284	62
Las Matas de Farfán	734	4	136	332	201	56	5
Matayaya (D.M.)	832	8	161	371	234	48	10
Carrera de Yeguas (D.M.)	1,875	20	441	682	613	97	22
Municipio Vallejuelo	1,333	13	283	451	493	80	13
Vallejuelo	542	7	158	231	120	17	9
Jorjillo (D.M.)							
Región Yuma	18,503	1,062	5,582	6,987	3,797	829	246
Provincia El Seibo	7,839	379	2,446	3,057	1,603	280	74
Municipio El Seibo	6,206	323	2,015	2,424	1,206	191	47
El Seibo	3,860	179	1,195	1,530	806	120	30
Pedro Sánchez (D.M.)	600	22	182	243	133	14	6
San Francisco-Vicentillo (D.M.)	731	26	183	356	128	29	9
Santa Lucía (D.M.)	1,015	96	455	295	139	28	2
Municipio Miches	1,633	56	431	633	397	89	27
Miches	543	15	169	196	119	34	10
El Cedro (D.M.)	775	36	213	292	186	38	10
La Gina (D.M.)	315	5	49	145	92	17	7
Provincia La Altagracia	7,871	545	2,308	3,058	1,459	377	124
Municipio Higüey	6,813	485	1,981	2,647	1,265	326	109
Higüey	4,224	202	1,270	1,639	808	225	80
Las Lagunas de Nisibón (D.M.)	817	25	204	358	191	32	7
La otra Banda (D.M.)	895	56	249	373	172	34	11
Verón Punta Cana (D.M.)	877	202	258	277	94	35	11
Municipio San Rafael del Yuma	1,058	60	327	411	194	51	15
San Rafael del Yuma	864	57	274	324	158	42	9
Boca de Yuma (D.M.)	113	0	24	52	25	7	5
Bayahibe (D.M.)	81	3	29	35	11	2	1
Provincia La Romana	2,793	138	828	872	735	172	48
Municipio La Romana	1,305	63	345	331	414	116	36
La Romana	1,205	62	320	303	379	108	33
Caleta (D.M.)	100	1	25	28	35	8	3
Municipio Guaymate	345	28	128	84	91	12	2
Guaymate	345	28	128	84	91	12	2
Municipio Villa Hermosa	1,143	47	355	457	230	44	10
Villa Hermosa	833	43	260	341	151	31	7
Cumayasa (D.M.)	310	4	95	116	79	13	3
Región Higuamo	32,126	721	6,237	13,833	9,313	1,652	370
Provincia San Pedro de Macorís	7,196	322	1,752	2,858	1,887	295	82
Municipio San Pedro de Macorís	2,478	126	633	905	638	133	43
San Pedro de Macorís	2,478	126	633	905	638	133	43
Municipio Los Llanos	2,295	59	457	969	714	83	13
Los Llanos	1,507	32	303	660	453	51	8

Cuadro 3

Región, provincia, municipio y distrito municipal	Número de hogares						
	Total	0	1	2	3	4	5 y más
El Puerto (D.M.)	544	17	77	191	225	29	5
Gautier (D.M.)	244	10	77	118	36	3	0
Municipio Ramón Santana	806	52	213	333	167	32	9
Ramón Santana	806	52	213	333	167	32	9
Municipio Consuelo	756	39	274	285	136	18	4
Consuelo	756	39	274	285	136	18	4
Municipio Quisqueya	552	18	99	252	162	16	5
Quisqueya	552	18	99	252	162	16	5
Municipio Guayacanes	309	28	76	114	70	13	8
Guayacanes	309	28	76	114	70	13	8
Provincia Monte Plata	18,938	274	3,152	8,402	5,859	1,051	200
Municipio Monte Plata	4,923	70	730	2,169	1,645	266	43
Monte Plata	2,022	37	254	841	744	123	23
Don Juan (D.M.)	1,017	8	201	449	311	41	7
Chirino (D.M.)	1,269	23	193	569	402	72	10
Boyá (D.M.)	615	2	82	310	188	30	3
Municipio Bayaguana	3,115	61	605	1,393	863	153	40
Bayaguana	3,115	61	605	1,393	863	153	40
Municipio Sabana Grande de Boyá	2,988	38	674	1,308	811	131	26
Sabana Grande de Boyá	1,834	27	398	776	556	66	11
Gonzalo (D.M.)	810	10	210	387	162	33	8
Majagua (D.M.)	344	1	66	145	93	32	7
Municipio Yamasá	5,683	100	790	2,548	1,801	382	62
Yamasá	2,904	79	477	1,322	861	131	34
Los Botados (D.M.)	1,538	10	179	706	547	79	17
Mamá Tingó (D.M.)	1,241	11	134	520	393	172	11
Municipio Peralvillo	2,229	5	353	984	739	119	29
Peralvillo	2,229	5	353	984	739	119	29
Provincia Hato Mayor	5,992	125	1,333	2,573	1,567	306	88
Municipio Hato Mayor	4,417	108	1,006	1,892	1,148	201	62
Hato Mayor	2,309	26	481	978	658	127	39
Yerba Buena (D.M.)	460	1	120	211	96	24	8
Mata Palacio (D.M.)	909	38	257	411	175	23	5
Guayabo Dulce (D.M.)	739	43	148	292	219	27	10
Municipio Sabana de la Mar	992	13	195	420	273	70	21
Sabana de la Mar	648	2	116	282	176	57	15
Elupina Cordero de las Cañitas (D.M.)	344	11	79	138	97	13	6
Municipio El Valle	583	4	132	261	146	35	5
El Valle	583	4	132	261	146	35	5

Cuadro 4

REPÚBLICA DOMINICANA: Número de hogares con productores agropecuarios, por disponibilidad de servicio sanitario, según región, provincia, municipio y distrito municipal

Región, provincia, municipio y distrito municipal	Número de hogares			
	Total	Inodoro	Letrina	No tiene servicio sanitario
Total	347,563	143,519	166,587	37,457
Región Ozama	37,092	28,414	6,098	2,580
Distrito Nacional	7,810	7,347	354	109
Municipio Santo Domingo de Guzmán	7,810	7,347	354	109
Santo Domingo de Guzmán	7,810	7,347	354	109
Provincia Santo Domingo	29,282	21,067	5,744	2,471
Municipio Santo Domingo Este	7,876	7,188	459	229
Santo Domingo Este	7,187	6,636	370	181
San Luis (D.M.)	689	552	89	48
Municipio Santo Domingo Oeste	3,058	2,804	197	57
Santo Domingo Oeste	3,058	2,804	197	57
Municipio Santo Domingo Norte	9,433	5,696	2,709	1,028
Santo Domingo Norte	5,874	4,395	1,098	381
La Victoria (D.M.)	3,559	1,301	1,611	647
Municipio Boca Chica	1,808	1,278	286	244
Boca Chica	1,015	693	142	180
La Caleta (D.M.)	793	585	144	64
Municipio San Antonio de Guerra	2,699	1,011	1,144	544
San Antonio de Guerra	2,135	843	966	326
Hato Viejo (D.M.)	564	168	178	218
Municipio Los Alcarrizos	2,386	1,995	296	95
Los Alcarrizos	1,862	1,561	231	70
Palmarejo-Villa Linda (D.M.)	260	185	56	19
Pantoja (D.M.)	264	249	9	6
Municipio Pedro Brand	2,022	1,095	653	274
Pedro Brand	811	491	254	66
La Guáyiga (D.M.)	530	371	101	58
La Cuaba (D.M.)	681	233	298	150
Región Cibao Norte	56,280	27,920	26,408	1,952
Provincia Espaillat	12,845	5,613	6,726	506
Municipio Moca	8,310	4,030	4,005	275
Moca	2,689	1,731	892	66
José Contreras (D.M.)	535	84	427	24
San Víctor (D.M.)	1,231	512	673	46
Juan López (D.M.)	768	453	287	28
Las Lagunas (D.M.)	1,304	369	885	50
Canca la Reyna (D.M.)	522	228	275	19
El Higüerito (D.M.)	724	311	389	24
Monte de la Jagua (D.M.)	407	249	143	15
La Ortega (D.M.)	130	93	34	3
Municipio Cayetano Germosén	515	241	262	12
Cayetano Germosén	515	241	262	12
Municipio Gaspar Hernández	3,210	1,125	1,918	167
Gaspar Hernández	1,367	500	816	51
Joba Arriba (D.M.)	548	131	402	15
Veragua (D.M.)	985	428	482	75
Villa Magante (D.M.)	310	66	218	26
Municipio Jamao al Norte	810	217	541	52
Jamao al Norte	810	217	541	52
Provincia Puerto Plata	16,526	6,752	9,033	741
Municipio Puerto Plata	4,519	2,199	2,133	187
Puerto Plata	2,386	1,449	838	99
Yásica Arriba (D.M.)	861	292	531	38
Maimón (D.M.)	1,272	458	764	50
Municipio Altamira	2,709	801	1,823	85
Altamira	1,815	601	1,164	50
Río Grande (D.M.)	894	200	659	35
Municipio Guanatico	721	307	396	18
Guanatico	721	307	396	18
Municipio Imbert	1,815	567	1,142	106
Imbert	1,815	567	1,142	106
Municipio Los Hidalgos	1,282	438	798	46
Los Hidalgos	807	244	528	35
Navas (D.M.)	475	194	270	11

Cuadro 4, continuación...

Región, provincia, municipio y distrito municipal	Número de hogares			
	Total	Inodoro	Letrina	No tiene servicio sanitario
Municipio Luperón	1,725	554	1,083	88
Luperón	945	278	620	47
La Isabela (D.M.)	205	69	121	15
Belloso (D.M.)	302	136	161	5
El Estrecho de Luperón Omar Bross (D.M.)	273	71	181	21
Municipio Sosúa	1,360	897	380	83
Sosúa	741	500	203	38
Cabarete (D.M.)	393	241	117	35
Sabaneta de Yásica (D.M.)	226	156	60	10
Municipio Villa Isabela	1,705	615	1,015	75
Villa Isabela	850	365	456	29
Estero Hondo (D.M.)	317	116	181	20
La Jaiba (D.M.)	237	68	156	13
Gualete (D.M.)	301	66	222	13
Municipio Villa Montellano	690	374	263	53
Villa Montellano	690	374	263	53
Provincia Santiago	26,909	15,555	10,649	705
Municipio Santiago	11,777	8,245	3,250	282
Santiago	7,361	6,527	713	121
Pedro García (D.M.)	605	188	397	20
Baitoa (D.M.)	619	194	412	13
La Canela (D.M.)	640	213	405	22
San Francisco de Jacagua (D.M.)	1,746	778	880	88
Hato del Yaque (D.M.)	806	345	443	18
Municipio Bisonó	1,698	830	818	50
Bisonó	1,698	830	818	50
Municipio Jánico	2,220	645	1,514	61
Jánico	815	288	516	11
Juncalito (D.M.)	583	203	374	6
El Caimito (D.M.)	822	154	624	44
Municipio Licey al Medio	807	589	203	15
Licey al Medio	480	344	122	14
Las Palomas (D.M.)	327	245	81	1
Municipio San José de las Matas	3,600	1,583	1,932	85
San José de las Matas	1,777	938	804	35
El Rubio (D.M.)	921	291	598	32
La Cuesta (D.M.)	418	146	262	10
Las Placetas (D.M.)	484	208	268	8
Municipio Tamboril	1,832	1,055	736	41
Tamboril	1,169	733	413	23
Canca La Piedra (D.M.)	663	322	323	18
Municipio Villa González	1,818	760	999	59
Villa González	1,052	611	411	30
Palmar Arriba (D.M.)	265	117	137	11
El Limón (D.M.)	501	32	451	18
Municipio Puñal	2,306	1,468	773	65
Puñal	1,109	765	311	33
Guayabal (D.M.)	905	448	429	28
Canabacoa (D.M.)	292	255	33	4
Municipio Sabana Iglesia	851	380	424	47
Sabana Iglesia	851	380	424	47
Región Cibao Sur	34,533	15,796	16,940	1,797
Provincia La Vega	18,505	9,140	8,682	683
Municipio La Vega	11,614	5,625	5,644	345
La Vega	7,586	4,176	3,188	222
Río Verde Arriba (D.M.)	1,705	814	866	25
El Ranchito (D.M.)	595	272	300	23
Taveras (D.M.)	1,728	363	1,290	75
Municipio Constanza	2,828	1,508	1,174	146
Constanza	1,360	816	471	73
Tireo (D.M.)	1,025	492	487	46
La Sabina (D.M.)	443	200	216	27
Municipio Jarabacoa	2,795	1,348	1,304	143
Jarabacoa	1,717	836	788	93
Buena Vista (D.M.)	652	357	277	18
Manabao (D.M.)	426	155	239	32
Municipio Jima Abajo	1,268	659	560	49
Jima Abajo	810	437	347	26
Rincón (D.M.)	458	222	213	23

Cuadro 4, continuación...

Región, provincia, municipio y distrito municipal	Número de hogares			
	Total	Inodoro	Letrina	No tiene servicio sanitario
Provincia Sánchez Ramírez	10,513	3,276	6,373	864
Municipio Cotuí	5,710	1,719	3,543	448
Cotuí	3,895	1,290	2,293	312
Quita Sueño (D.M.)	312	158	141	13
Caballero (D.M.)	512	116	364	32
Comedero Arriba (D.M.)	419	55	354	10
Platanal (D.M.)	572	100	391	81
Municipio Cevicos	1,151	232	825	94
Cevicos	818	155	589	74
La Cueva (D.M.)	333	77	236	20
Municipio Fantino	1,358	546	728	84
Fantino	1,358	546	728	84
Municipio La Mata	2,294	779	1,277	238
La Mata	566	290	242	34
La Bija (D.M.)	511	158	250	103
Angelina (D.M.)	636	237	358	41
Hernando Alonzo (D.M.)	581	94	427	60
Provincia Monseñor Nouel	5,515	3,380	1,885	250
Municipio Bonao	3,754	2,430	1,162	162
Bonao	1,342	1,031	284	27
Sabana del Puerto (D.M.)	546	320	189	37
Juma Bejucal (D.M.)	689	514	162	13
Arroyo Toro - Masipetro (D.M.)	304	139	124	41
Jayaco (D.M.)	378	223	135	20
La Salvia - Los Quemados (D.M.)	495	203	268	24
Municipio Maimón	639	338	267	34
Maimón	639	338	267	34
Municipio Piedra Blanca	1,122	612	456	54
Piedra Blanca	503	274	207	22
Villa de Sonador (D.M.)	217	146	64	7
Juan Adrián (D.M.)	402	192	185	25
Región Cibao Nordeste	37,049	13,164	21,192	2,693
Provincia Duarte	15,989	5,504	9,368	1,117
Municipio San Francisco de Macorís	7,356	3,055	3,991	310
San Francisco de Macorís	3,911	2,141	1,656	114
La Peña (D.M.)	1,444	340	1,019	85
Cenoví (D.M.)	1,057	297	686	74
Jaya (D.M.)	663	188	449	26
Presidente Don Antonio Guzmán Fernández (D.M.)	281	89	181	11
Municipio Arenoso	1,501	361	977	163
Arenoso	298	126	147	25
Las Coles (D.M.)	894	191	613	90
El Aguacate (D.M.)	309	44	217	48
Municipio Castillo	1,522	454	1,000	68
Castillo	1,522	454	1,000	68
Municipio Pimentel	1,077	332	656	89
Pimentel	1,077	332	656	89
Municipio Villa Riva	3,082	816	1,919	347
Villa Riva	797	216	491	90
Agua Santa del Yuna (D.M.)	507	191	265	51
Cristo Rey de Guaraguo (D.M.)	496	65	348	83
Las Taranas (D.M.)	974	232	657	85
Barraquito (D.M.)	308	112	158	38
Municipio Las Guáranas	813	366	387	60
Las Guáranas	813	366	387	60
Municipio Eugenio María de Hostos	638	120	438	80
Eugenio María de Hostos	432	91	290	51
Sabana Grande (D.M.)	206	29	148	29
Provincia María Trinidad Sánchez	8,963	3,223	5,049	691
Municipio Nagua	4,225	1,347	2,516	362
Nagua	1,168	755	357	56
San José de Matanzas (D.M.)	685	217	366	102
Las Gordas (D.M.)	1,114	214	786	114
Arroyo al Medio (D.M.)	1,258	161	1,007	90
Municipio Cabrera	1,935	966	880	89
Cabrera	868	471	380	17
Arroyo Salado (D.M.)	664	315	309	40
La Entrada (D.M.)	403	180	191	32

Cuadro 4, continuación...

Región, provincia, municipio y distrito municipal	Número de hogares			
	Total	Inodoro	Letrina	No tiene servicio sanitario
Municipio El Factor	1,787	527	1,092	168
El Factor	942	261	606	75
El Pozo (D.M.)	845	266	486	93
Municipio Río San Juan	1,016	383	561	72
Río San Juan	1,016	383	561	72
Provincia Hermanas Mirabal	5,452	1,890	3,406	156
Municipio Salcedo	1,995	668	1,287	40
Salcedo	1,515	615	878	22
Jamao Afuera (D.M.)	480	53	409	18
Municipio Tenares	1,655	641	950	64
Tenares	968	475	475	18
Blanco (D.M.)	687	166	475	46
Municipio Villa Tapia	1,802	581	1,169	52
Villa Tapia	1,802	581	1,169	52
Provincia Samaná	6,645	2,547	3,369	729
Municipio Samaná	4,530	1,482	2,527	521
Samaná	2,403	830	1,344	229
El Limón (D.M.)	461	206	212	43
Arroyo Barril (D.M.)	766	213	489	64
Las Galeras (D.M.)	900	233	482	185
Municipio Sánchez	1,361	588	625	148
Sánchez	1,361	588	625	148
Municipio Las Terrenas	754	477	217	60
Las Terrenas	754	477	217	60
Región Cibao Noroeste	25,363	7,352	16,636	1,375
Provincia Dajabón	6,873	1,892	4,554	427
Municipio Dajabón	1,934	622	1,197	115
Dajabón	1,540	527	921	92
Cañongo (D.M.)	394	95	276	23
Municipio Loma de Cabrera	1,854	574	1,172	108
Loma de Cabrera	1,050	410	588	52
Capotillo (D.M.)	429	96	306	27
Santiago de la Cruz (D.M.)	375	68	278	29
Municipio Partido	1,274	404	822	48
Partido	1,274	404	822	48
Municipio Restauración	1,012	108	776	128
Restauración	1,012	108	776	128
Municipio El Pino	799	184	587	28
El Pino	441	88	332	21
Manuel Bueno (D.M.)	358	96	255	7
Provincia Monte Cristi	6,763	1,697	4,649	417
Municipio Monte Cristi	1,226	304	829	93
Monte Cristi	1,226	304	829	93
Municipio Castañuelas	843	250	566	27
Castañuelas	397	129	259	9
Palo Verde (D.M.)	446	121	307	18
Municipio Guayubín	2,681	623	1,898	160
Guayubín	701	199	467	35
Villa Elisa (D.M.)	617	95	472	50
Hatillo Palma (D.M.)	769	154	554	61
Cana Chapetón (D.M.)	594	175	405	14
Municipio Las Matas de Santa Cruz	660	166	475	19
Las Matas de Santa Cruz	660	166	475	19
Municipio Pepillo Salcedo	501	161	304	36
Pepillo Salcedo (Manzanillo)	501	161	304	36
Municipio Villa Vásquez	852	193	577	82
Villa Vásquez	852	193	577	82
Provincia Santiago Rodríguez	5,600	1,660	3,684	256
Municipio San Ignacio de Sabaneta	3,700	1,160	2,408	132
San Ignacio de Sabaneta	3,700	1,160	2,408	132
Municipio Villa Los Almácigos	1,259	244	905	110
Villa Los Almácigos	1,259	244	905	110
Municipio Monción	641	256	371	14
Monción	641	256	371	14
Provincia Valverde	6,127	2,103	3,749	275
Municipio Mao	2,655	956	1,574	125
Mao	1,242	712	509	21
Amina (D.M.)	385	78	284	23

Cuadro 4, continuación...

Región, provincia, municipio y distrito municipal	Número de hogares			
	Total	Inodoro	Letrina	No tiene servicio sanitario
Jaibón (Pueblo Nuevo) (D.M.)	359	75	243	41
Guatapanal (D.M.)	669	91	538	40
Municipio Esperanza	2,260	714	1,428	118
Esperanza	1,232	473	723	36
Maizal (D.M.)	575	153	391	31
Jicomé (D.M.)	107	41	56	10
Boca de Mao (D.M.)	180	38	112	30
Paradero (D.M.)	166	9	146	11
Municipio Laguna Salada	1,212	433	747	32
Laguna Salada	474	170	297	7
Jaibón (D.M.)	191	65	118	8
La Caya (D.M.)	164	41	120	3
Cruce de Guayacanes (D.M.)	383	157	212	14
Región Valdesia	51,732	20,241	25,663	5,828
Provincia Azua	16,484	5,039	8,387	3,058
Municipio Azua	4,416	1,790	2,094	532
Azua	1,691	1,060	526	105
Barro Arriba (D.M.)	387	30	279	78
Las Barías-La Estancia (D.M.)	524	133	349	42
Los Jovillos (D.M.)	369	132	199	38
Puerto Viejo (D.M.)	312	42	209	61
Barreras (D.M.)	169	32	98	39
Doña Emma Balaguer viuda Vallejo (D.M.)	303	242	36	25
Clavellina (D.M.)	245	58	157	30
Las Lomas (D.M.)	416	61	241	114
Municipio Las Charcas	511	274	174	63
Las Charcas	348	185	123	40
Palmar de Ocoa (D.M.)	163	89	51	23
Municipio Las Yayas de Viajama	1,715	334	993	388
Las Yayas de Viajama	564	167	324	73
Villarpando (D.M.)	662	78	358	226
Hato Nuevo Cortés (D.M.)	489	89	311	89
Municipio Padre Las Casas	2,293	548	1,285	460
Padre Las Casas	500	247	201	52
Las Lagunas (D.M.)	804	50	505	249
La Siembra (D.M.)	232	98	120	14
Monte Bonito (D.M.)	339	114	185	40
Los Fríos (D.M.)	418	39	274	105
Municipio Peralta	1,493	277	519	697
Peralta	1,493	277	519	697
Municipio Sabana Yegua	1,950	827	912	211
Sabana Yegua	687	405	242	40
Proyecto 4 (D.M.)	574	118	373	83
Ganadero (D.M.)	273	179	87	7
Proyecto 2-C (D.M.)	416	125	210	81
Municipio Pueblo Viejo	1,094	218	653	223
Pueblo Viejo	657	185	323	149
El Rosario (D.M.)	437	33	330	74
Municipio Tábara Arriba	1,740	387	1,078	275
Tábara Arriba	253	89	133	31
Tábara Abajo (D.M.)	425	82	247	96
Amiama Gómez (D.M.)	261	43	176	42
Los Toros (D.M.)	801	173	522	106
Municipio Guayabal	862	242	446	174
Guayabal	862	242	446	174
Municipio Estebanía	410	142	233	35
Estebanía	410	142	233	35
Provincia Peravia	7,070	3,539	2,988	543
Municipio Baní	5,624	2,795	2,402	427
Baní	2,200	1,311	784	105
Matanzas (D.M.)	701	355	285	61
Villa Fundación (D.M.)	396	233	134	29
Sabana Buey (D.M.)	184	100	78	6
Paya (D.M.)	686	413	222	51
Villa Sombrero (D.M.)	150	115	27	8
El Carretón (D.M.)	385	64	264	57
Catalina (D.M.)	180	73	72	35
El Limonal (D.M.)	492	51	383	58
Las Barías (D.M.)	250	80	153	17

Cuadro 4, continuación...

Región, provincia, municipio y distrito municipal	Número de hogares			
	Total	Inodoro	Letrina	No tiene servicio sanitario
Municipio Nizao	1,446	744	586	116
Nizao	703	431	217	55
Pizarrete (D.M.)	439	155	249	35
Santana (D.M.)	304	158	120	26
Provincia San Cristóbal	22,640	9,903	11,064	1,673
Municipio San Cristóbal	7,312	3,586	3,301	425
San Cristóbal	5,832	3,268	2,314	250
Hato Damas (D.M.)	1,480	318	987	175
Municipio Sabana Grande de Palenque	789	490	228	71
Sabana Grande de Palenque	789	490	228	71
Municipio Bajos de Haina	2,116	1,476	540	100
Bajos de Haina	765	610	127	28
El Carril (D.M.)	1,351	866	413	72
Municipio Cambita Garabitos	2,859	1,038	1,679	142
Cambita Garabitos	1,991	676	1,206	109
Cambita el Pueblecito (D.M.)	868	362	473	33
Municipio Villa Altagracia	4,329	1,713	2,156	460
Villa Altagracia	1,887	812	892	183
San José del Puerto (D.M.)	847	448	335	64
Medina (D.M.)	651	159	391	101
La Cuchilla (D.M.)	944	294	538	112
Municipio Yaguatae	2,550	860	1,438	252
Yaguatae	2,550	860	1,438	252
Municipio San Gregorio de Nigua	1,594	555	905	134
San Gregorio de Nigua	1,594	555	905	134
Municipio Los Cacaos	1,091	185	817	89
Los Cacaos	1,091	185	817	89
Provincia San José de Ocoa	5,538	1,760	3,224	554
Municipio San José de Ocoa	3,395	1,109	1,941	345
San José de Ocoa	1,083	635	384	64
La Ciénaga (D.M.)	690	173	448	69
Nizao - Las Auyamas (D.M.)	582	109	427	46
El Pinar (D.M.)	602	86	406	110
El Naranjal (D.M.)	438	106	276	56
Municipio Sabana Larga	809	293	450	66
Sabana Larga	809	293	450	66
Municipio Rancho Arriba	1,334	358	833	143
Rancho Arriba	1,334	358	833	143
Región Enriquillo	23,301	6,809	10,701	5,791
Provincia Baoruco	7,814	1,902	3,822	2,090
Municipio Neiba	2,865	628	1,453	784
Neiba	2,148	503	1,285	360
El Palmar (D.M.)	717	125	168	424
Municipio Galván	1,471	362	656	453
Galván	1,180	296	560	324
El Salado (D.M.)	291	66	96	129
Municipio Tamayo	2,101	633	1,057	411
Tamayo	445	228	194	23
Uvilla (D.M.)	183	97	65	21
Santana (D.M.)	509	142	279	88
Monserate (Montserrat) (D.M.)	254	70	119	65
Cabeza de Toro (D.M.)	362	37	233	92
Mena (D.M.)	188	37	109	42
Santa Bárbara el 6 (D.M.)	160	22	58	80
Municipio Villa Jaragua	836	163	448	225
Villa Jaragua	836	163	448	225
Municipio Los Ríos	541	116	208	217
Los Ríos	419	83	148	188
Las Clavellinas (D.M.)	122	33	60	29
Provincia Barahona	9,587	3,358	4,381	1,848
Municipio Barahona	1,985	953	801	231
Barahona	1,211	687	427	97
El Cachón (D.M.)	121	32	81	8
La Guázara (D.M.)	263	20	143	100
Villa Central (D.M.)	390	214	150	26
Municipio Cabral	700	272	318	110
Cabral	700	272	318	110

Cuadro 4, continuación...

Región, provincia, municipio y distrito municipal	Número de hogares			
	Total	Inodoro	Letrina	No tiene servicio sanitario
Municipio Enriquillo	959	216	497	246
Enriquillo	720	175	365	180
Arroyo Dulce (D.M.)	239	41	132	66
Municipio Paraíso	1,398	305	638	455
Paraíso	1,063	256	529	278
Los Patos (D.M.)	335	49	109	177
Municipio Vicente Noble	1,356	606	547	203
Vicente Noble	616	398	180	38
Canoa (D.M.)	295	92	117	86
Quita Coraza (D.M.)	129	29	76	24
Fondo Negro (D.M.)	316	87	174	55
Municipio El Peñón	314	124	166	24
El Peñón	314	124	166	24
Municipio La Ciénaga	696	135	322	239
La Ciénaga	327	62	181	84
Baoruco (D.M.)	369	73	141	155
Municipio Fundación	728	255	344	129
Fundación	313	120	121	72
Pescadería (D.M.)	415	135	223	57
Municipio Las Salinas	363	157	184	22
Las Salinas	363	157	184	22
Municipio Polo	649	175	370	104
Polo	649	175	370	104
Municipio Jaquimeyes	439	160	194	85
Jaquimeyes	382	140	160	82
Palo Alto (D.M.)	57	20	34	3
Provincia Independencia	3,481	986	1,604	891
Municipio Jimaní	660	300	312	48
Jimaní	353	228	99	26
El Limón (D.M.)	154	50	98	6
Boca de Cachón (D.M.)	153	22	115	16
Municipio Duvergé	532	278	216	38
Duvergé	387	237	123	27
Vengan a Ver (D.M.)	145	41	93	11
Municipio La Descubierta	772	129	269	374
La Descubierta	772	129	269	374
Municipio Postrer Río	720	163	402	155
Postrer Río	458	134	203	121
Guayabal (D.M.)	262	29	199	34
Municipio Cristóbal	477	36	226	215
Cristóbal	134	16	87	31
Batey 8 (D.M.)	343	20	139	184
Municipio Mella	320	80	179	61
Mella	247	61	129	57
La Colonia (D.M.)	73	19	50	4
Provincia Pedernales	2,419	563	894	962
Municipio Pedernales	1,724	396	580	748
Pedernales	615	244	173	198
José Francisco Peña Gómez (D.M.)	1,109	152	407	550
Municipio oviedo	695	167	314	214
oviedo	419	92	211	116
Juancho (D.M.)	276	75	103	98
Región El Valle	31,584	6,703	18,305	6,576
Provincia Elías Piña	7,730	1,081	4,480	2,169
Municipio Comendador	2,540	484	1,505	551
Comendador	1,713	386	969	358
Sabana Larga (D.M.)	415	26	297	92
Guayabo (D.M.)	412	72	239	101
Municipio Bánica	853	90	646	117
Bánica	208	41	150	17
Sabana Cruz (D.M.)	259	7	193	59
Sabana Higüero (D.M.)	386	42	303	41
Municipio El Llano	1,070	135	625	310
El Llano	459	119	277	63
Guanito (D.M.)	611	16	348	247
Municipio Hondo Valle	1,537	179	777	581
Hondo Valle	902	136	336	430
Rancho de la Guardia (D.M.)	635	43	441	151

Cuadro 4, continuación...

Región, provincia, municipio y distrito municipal	Número de hogares			
	Total	Inodoro	Letrina	No tiene servicio sanitario
Municipio Pedro Santana	1,152	124	587	441
Pedro Santana	586	66	310	210
Río Limpio (D.M.)	566	58	277	231
Municipio Juan Santiago	578	69	340	169
Juan Santiago	578	69	340	169
Provincia San Juan	23,854	5,622	13,825	4,407
Municipio San Juan	11,104	2,996	6,209	1,899
San Juan	3,540	1,932	1,308	300
Pedro Corto (D.M.)	950	213	619	118
Sabaneta (D.M.)	823	96	568	159
Sabana Alta (D.M.)	304	75	151	78
El Rosario (D.M.)	902	122	601	179
Hato del Padre (D.M.)	700	101	442	157
Guanito (D.M.)	441	117	226	98
La Jagua (D.M.)	720	18	519	183
Las Maguanas-Hato Nuevo (D.M.)	892	167	608	117
Las Charcas de María Nova (D.M.)	443	55	287	101
Las Zanjas (D.M.)	1,389	100	880	409
Municipio Bohechío	1,109	202	660	247
Bohechío	173	60	100	13
Arroyo Cano (D.M.)	416	94	220	102
Yaque (D.M.)	520	48	340	132
Municipio El Cercado	3,465	564	1,949	952
El Cercado	2,113	461	1,125	527
Derrumbadero (D.M.)	868	61	578	229
Batista (D.M.)	484	42	246	196
Municipio Juan de Herrera	1,600	353	998	249
Juan de Herrera	833	219	478	136
Jínova (D.M.)	767	134	520	113
Municipio Las Matas de Farfán	4,701	1,164	2,852	685
Las Matas de Farfán	3,135	821	1,868	446
Matayaya (D.M.)	734	117	519	98
Carrera de Yeguas (D.M.)	832	226	465	141
Municipio Vallejuelo	1,875	343	1,157	375
Vallejuelo	1,333	312	785	236
Jorjillo (D.M.)	542	31	372	139
Región Yuma	18,503	8,019	7,326	3,158
Provincia El Seibo	7,839	1,768	4,034	2,037
Municipio El Seibo	6,206	1,198	3,272	1,736
El Seibo	3,860	895	2,042	923
Pedro Sánchez (D.M.)	600	116	332	152
San Francisco-Vicentillo (D.M.)	731	91	433	207
Santa Lucía (D.M.)	1,015	96	465	454
Municipio Miches	1,633	570	762	301
Miches	543	260	169	114
El Cedro (D.M.)	775	215	415	145
La Gina (D.M.)	315	95	178	42
Provincia La Altagracia	7,871	4,474	2,566	831
Municipio Higüey	6,813	4,042	2,104	667
Higüey	4,224	2,502	1,320	402
Las Lagunas de Nisibón (D.M.)	817	345	363	109
La otra Banda (D.M.)	895	574	267	54
Verón Punta Cana (D.M.)	877	621	154	102
Municipio San Rafael del Yuma	1,058	432	462	164
San Rafael del Yuma	864	345	404	115
Boca de Yuma (D.M.)	113	49	30	34
Bayahíbe (D.M.)	81	38	28	15
Provincia La Romana	2,793	1,777	726	290
Municipio La Romana	1,305	1,082	169	54
La Romana	1,205	1,005	162	38
Caleta (D.M.)	100	77	7	16
Municipio Guaymate	345	69	187	89
Guaymate	345	69	187	89
Municipio Villa Hermosa	1,143	626	370	147
Villa Hermosa	833	447	290	96
Cumayasa (D.M.)	310	179	80	51

Cuadro 4

Región, provincia, municipio y distrito municipal	Número de hogares			
	Total	Inodoro	Letrina	No tiene servicio sanitario
Región Higuamo	32,126	9,101	17,318	5,707
Provincia San Pedro de Macorís	7,196	2,991	2,747	1,458
Municipio San Pedro de Macorís	2,478	1,710	559	209
San Pedro de Macorís	2,478	1,710	559	209
Municipio Los Llanos	2,295	486	1,106	703
Los Llanos	1,507	291	723	493
El Puerto (D.M.)	544	132	298	114
Gautier (D.M.)	244	63	85	96
Municipio Ramón Santana	806	222	376	208
Ramón Santana	806	222	376	208
Municipio Consuelo	756	265	342	149
Consuelo	756	265	342	149
Municipio Quisqueya	552	168	267	117
Quisqueya	552	168	267	117
Municipio Guayacanes	309	140	97	72
Guayacanes	309	140	97	72
Provincia Monte Plata	18,938	4,099	11,717	3,122
Municipio Monte Plata	4,923	1,345	2,895	683
Monte Plata	2,022	774	1,055	193
Don Juan (D.M.)	1,017	222	658	137
Chirino (D.M.)	1,269	226	801	242
Boyá (D.M.)	615	123	381	111
Municipio Bayaguana	3,115	824	1,739	552
Bayaguana	3,115	824	1,739	552
Municipio Sabana Grande de Boyá	2,988	544	1,822	622
Sabana Grande de Boyá	1,834	411	1,055	368
Gonzalo (D.M.)	810	76	521	213
Majagual (D.M.)	344	57	246	41
Municipio Yamasá	5,683	1,016	3,672	995
Yamasá	2,904	579	1,853	472
Los Botados (D.M.)	1,538	245	1,022	271
Mamá Tingó (D.M.)	1,241	192	797	252
Municipio Peralvillo	2,229	370	1,589	270
Peralvillo	2,229	370	1,589	270
Provincia Hato Mayor	5,992	2,011	2,854	1,127
Municipio Hato Mayor	4,417	1,454	2,044	919
Hato Mayor	2,309	1,010	887	412
Yerba Buena (D.M.)	460	105	237	118
Mata Palacio (D.M.)	909	51	615	243
Guayabo Dulce (D.M.)	739	288	305	146
Municipio Sabana de la Mar	992	386	491	115
Sabana de la Mar	648	272	335	41
Elupina Cordero de las Cañitas (D.M.)	344	114	156	74
Municipio El Valle	583	171	319	93
El Valle	583	171	319	93

Cuadro 5

REPÚBLICA DOMINICANA: Número de hogares con productores agropecuarios, por la forma principal de eliminar la basura, según región, provincia, municipio y distrito municipal

Región, provincia, municipio y distrito municipal	Número de hogares						Otro	
	Total	La recoge el ayuntamiento	La recoge una empresa privada	La queman	La tiran en el patio o solar	La tiran en un vertedero		La tiran en un río o cañada
Total	347,563	157,655	2,298	133,851	32,839	10,020	8,204	2,696
Región Ozama	37,092	23,706	702	8,675	1,215	1,349	920	525
Distrito Nacional	7,810	6,860	343	151	45	184	159	68
Municipio Santo Domingo de Guzmán	7,810	6,860	343	151	45	184	159	68
Santo Domingo de Guzmán	7,810	6,860	343	151	45	184	159	68
Provincia Santo Domingo	29,282	16,846	359	8,524	1,170	1,165	761	457
Municipio Santo Domingo Este	7,876	5,711	281	723	204	555	158	244
Santo Domingo Este	7,187	5,196	277	629	164	536	146	239
San Luis (D.M.)	689	515	4	94	40	19	12	5
Municipio Santo Domingo Oeste	3,058	2,637	8	180	49	66	100	18
Santo Domingo Oeste	3,058	2,637	8	180	49	66	100	18
Municipio Santo Domingo Norte	9,433	4,347	31	3,941	497	293	207	117
Santo Domingo Norte	5,874	3,616	19	1,560	175	219	185	100
La Victoria (D.M.)	3,559	731	12	2,381	322	74	22	17
Municipio Boca Chica	1,808	630	10	923	130	89	0	26
Boca Chica	1,015	379	10	448	93	68	0	17
La Caleta (D.M.)	793	251	0	475	37	21	0	9
Municipio San Antonio de Guerra	2,699	894	9	1,627	120	32	5	12
San Antonio de Guerra	2,135	666	9	1,317	99	27	5	12
Hato Viejo (D.M.)	564	228	0	310	21	5	0	0
Municipio Los Alcarrizos	2,386	1,732	15	266	51	70	222	30
Los Alcarrizos	1,862	1,350	6	200	35	62	192	17
Palmarejo-Villa Linda (D.M.)	260	163	0	59	8	6	7	7
Pantoja (D.M.)	264	219	9	7	8	2	13	6
Municipio Pedro Brand	2,022	895	5	864	119	60	69	10
Pedro Brand	811	452	1	277	44	5	30	2
La Guáyiga (D.M.)	530	275	2	187	17	19	24	6
La Cuaba (D.M.)	681	168	2	400	58	36	15	2
Región Cibao Norte	56,280	26,319	194	20,375	5,305	2,076	1,642	369
Provincia Espaillat	12,845	5,564	22	4,648	1,663	468	394	86
Municipio Moca	8,310	3,822	18	2,720	973	340	366	71
Moca	2,689	1,505	6	721	199	92	150	16
José Contreras (D.M.)	535	56	0	281	128	61	1	8
San Víctor (D.M.)	1,231	484	1	451	183	48	52	12
Juan López (D.M.)	768	480	6	173	52	26	27	4
Las Lagunas (D.M.)	1,304	493	3	517	183	64	40	4
Canca la Reyna (D.M.)	522	337	1	123	32	4	25	0
El Higüerito (D.M.)	724	210	1	293	145	17	38	20
Monte de la Jagua (D.M.)	407	159	0	145	42	24	31	6
La Ortega (D.M.)	130	98	0	16	9	4	2	1
Municipio Cayetano Germosén	515	217	0	210	64	5	14	5
Cayetano Germosén	515	217	0	210	64	5	14	5
Municipio Gaspar Hernández	3,210	1,261	2	1,301	510	116	14	6
Gaspar Hernández	1,367	562	0	471	253	75	5	1
Joba Arriba (D.M.)	548	134	0	158	222	30	2	2
Veragua (D.M.)	985	472	2	480	18	3	7	3
Villa Magante (D.M.)	310	93	0	192	17	8	0	0

Región, provincia, municipio y distrito municipal	Número de hogares							Otro
	Total	La recoge el ayuntamiento	La recoge una empresa privada	La queman	La tiran en el patio o solar	La tiran en un vertedero	La tiran en un río o cañada	
Municipio Jamao al Norte	810	264	2	417	116	7	0	4
Jamao al Norte	810	264	2	417	116	7	0	4
Provincia Puerto Plata	16,526	6,180	72	7,552	1,604	726	326	66
Municipio Puerto Plata	4,519	2,021	18	1,930	294	156	77	23
Puerto Plata	2,386	1,380	11	791	104	57	39	4
Yásica Arriba (D.M.)	861	173	2	403	164	77	28	14
Maimón (D.M.)	1,272	468	5	736	26	22	10	5
Municipio Altamira	2,709	418	6	1,165	684	338	88	10
Altamira	1,815	411	4	804	351	189	53	3
Río Grande (D.M.)	894	7	2	361	333	149	35	7
Municipio Guanatico	721	329	1	181	114	62	32	2
Guanatico	721	329	1	181	114	62	32	2
Municipio Imbert	1,815	743	2	846	118	57	44	5
Imbert	1,815	743	2	846	118	57	44	5
Municipio Los Hidaigos	1,282	471	1	561	170	45	32	2
Los Hidaigos	807	318	0	370	74	16	27	2
Navas (D.M.)	475	153	1	191	96	29	5	0
Municipio Luperón	1,725	470	2	1,180	29	23	16	5
Luperón	945	138	0	763	20	12	10	2
La Isabela (D.M.)	205	147	1	54	1	2	0	0
Belloso (D.M.)	302	136	1	159	2	1	3	0
El Estrecho de Luperón Omar Bross (D.M.)	273	49	0	204	6	8	3	3
Municipio Sosúa	1,360	721	39	510	56	13	12	9
Sosúa	741	376	17	297	28	7	11	5
Cabarete (D.M.)	393	200	17	147	24	2	0	3
Sabaneta de Yásica (D.M.)	226	145	5	66	4	4	1	1
Municipio Villa Isabela	1,705	753	1	845	65	17	17	7
Villa Isabela	850	445	0	372	14	8	8	3
Estero Hondo (D.M.)	317	154	1	148	6	2	3	3
La Jaiba (D.M.)	237	102	0	116	6	6	6	1
Gualeté (D.M.)	301	52	0	209	39	1	0	0
Municipio Villa Montellano	690	254	2	334	74	15	8	3
Villa Montellano	690	254	2	334	74	15	8	3
Provincia Santiago	26,909	14,575	100	8,175	2,038	882	922	217
Municipio Santiago	11,777	7,689	51	2,318	805	349	473	92
Santiago	7,361	5,818	40	775	167	190	309	62
Pedro García (D.M.)	605	123	0	199	233	35	9	6
Baitoa (D.M.)	619	172	1	327	56	12	49	2
La Canela (D.M.)	640	276	4	258	11	29	60	2
San Francisco de Jacagua (D.M.)	1,746	801	6	525	300	71	33	10
Hato del Yaque (D.M.)	806	499	0	234	38	12	13	10
Municipio Bisonó	1,698	1,005	3	454	74	71	84	7
Bisonó	1,698	1,005	3	454	74	71	84	7
Municipio Jánico	2,220	529	3	1,187	328	90	43	40
Jánico	815	235	0	473	53	28	15	11
Juncalito (D.M.)	583	86	0	247	186	40	12	12
El Caimito (D.M.)	822	208	3	467	89	22	16	17
Municipio Licey Al Medio	807	576	1	169	33	10	14	4
Licey Al Medio	480	319	1	115	26	8	11	0
Las Palomas (D.M.)	327	257	0	54	7	2	3	4

Cuadro 5, continuación...

Región, provincia, municipio y distrito municipal	Total	Número de hogares						Otro
		La recoge el ayuntamiento	La recoge una empresa privada	La queman	La tiran en el patio o solar	La tiran en un vertedero	La tiran en un río o cañada	
Municipio San José de las Matas	3,600	1,026	22	1,948	324	199	37	44
San José de las Matas	1,777	521	21	995	126	71	16	27
El Rubio (D.M.)	921	206	0	550	79	75	8	3
La Cuesta (D.M.)	418	132	1	230	31	5	12	7
Las Placetas (D.M.)	484	167	0	173	88	48	1	7
Municipio Tamboril	1,832	1,080	9	434	219	42	43	5
Tamboril	1,169	725	4	267	120	24	27	2
Canca La Piedra (D.M.)	663	355	5	167	99	18	16	3
Municipio Villa González	1,818	1,107	3	528	67	34	74	5
Villa González	1,052	762	0	214	21	13	40	2
Palmar Arriba (D.M.)	265	170	0	71	6	4	11	3
El Limón (D.M.)	501	175	3	243	40	17	23	0
Municipio Puñal	2,306	1,235	3	733	149	67	105	14
Puñal	1,109	630	2	325	70	26	48	8
Guayabal (D.M.)	905	383	0	352	74	36	55	5
Canabacoa (D.M.)	292	222	1	56	5	5	2	1
Municipio Sabana Iglesia	851	328	5	404	39	20	49	6
Sabana Iglesia	851	328	5	404	39	20	49	6
Región Cibao Sur	34,533	15,738	103	13,132	3,778	754	824	204
Provincia La Vega	18,505	9,158	45	6,383	1,852	382	551	134
Municipio La Vega	11,614	4,921	17	4,578	1,323	248	456	71
La Vega	7,586	3,838	10	2,685	597	149	261	46
Río Verde Arriba (D.M.)	1,705	558	5	737	280	48	69	8
El Rancho (D.M.)	595	356	1	203	10	0	25	0
Taveras (D.M.)	1,728	169	1	953	436	51	101	17
Municipio Constanza	2,828	2,292	12	349	100	53	14	8
Constanza	1,360	1,182	4	135	22	7	6	4
Tireo (D.M.)	1,025	750	1	163	74	30	4	3
La Sabina (D.M.)	443	360	7	51	4	16	4	1
Municipio Jarabacoa	2,795	1,282	12	927	402	70	49	53
Jarabacoa	1,717	696	5	579	316	44	38	39
Buena Vista (D.M.)	652	335	5	247	44	6	7	8
Manabao (D.M.)	426	251	2	101	42	20	4	6
Municipio Jima Abejo	1,268	663	4	529	27	11	32	2
Jima Abejo	810	409	2	365	17	8	9	0
Rincón (D.M.)	458	254	2	164	10	3	23	2
Provincia Sánchez Ramírez	10,451	3,320	31	5,269	1,436	213	202	42
Municipio Cotuí	5,710	1,508	13	2,831	1,059	168	109	22
Cotuí	3,895	1,065	10	1,856	733	126	88	17
Quita Sueno (D.M.)	312	192	0	85	26	6	3	0
Caballero (D.M.)	512	77	1	275	126	23	7	3
Comedero Arriba (D.M.)	419	47	2	245	107	9	8	1
Platanal (D.M.)	572	127	0	370	67	4	3	1
Municipio Cevicos	1,151	374	4	577	160	25	5	6
Cevicos	818	267	4	401	121	17	5	3
La Cueva (D.M.)	333	107	0	176	39	8	0	3
Municipio Fantino	1,358	494	8	724	92	8	29	3
Fantino	1,358	494	8	724	92	8	29	3

Región, provincia, municipio y distrito municipal	Número de hogares							Otro
	Total	La recoge el ayuntamiento	La recoge una empresa privada	La queman	La tiran en el patio o solar	La tiran en un vertedero	La tiran en un río o cañada	
Municipio La Mata	2,294	944	6	1,137	125	12	59	11
La Mata	566	303	0	230	12	1	20	0
La Bija (D.M.)	511	277	0	189	20	3	21	1
Angelina (D.M.)	636	355	6	227	28	4	15	1
Hernando Alonso (D.M.)	581	9	0	491	65	4	3	9
Provincia Monseñor Nouel	5,515	3,260	27	1,480	490	159	71	28
Municipio Bonao	3,754	2,245	23	984	331	105	46	20
Bonao	1,342	1,016	17	243	40	11	5	10
Sabana del Puerto (D.M.)	546	320	5	168	25	11	14	3
Juma Bejuca (D.M.)	689	482	0	173	23	8	2	1
Arroyo Toro - Masipetro (D.M.)	304	78	1	118	66	15	22	4
Jayaco (D.M.)	378	219	0	135	18	5	1	0
La Salvia - Los Quemados (D.M.)	495	130	0	147	159	2	2	2
Municipio Maimón	639	418	1	160	33	6	17	4
Municipio Piedra Blanca	1,122	597	3	336	126	48	17	4
Piedra Blanca	503	283	0	154	36	24	3	3
Villa de Sonador (D.M.)	217	153	3	51	9	0	1	0
Juan Adrián (D.M.)	402	161	0	131	81	24	4	1
Región Cibao Nordeste	37,049	11,156	95	19,846	3,938	1,155	656	203
Provincia Duarte	15,989	5,086	42	7,999	1,916	469	403	74
Municipio San Francisco de Macorís	7,356	2,816	21	3,101	993	254	117	54
San Francisco de Macorís	3,911	2,193	10	1,092	390	102	86	38
La Peña (D.M.)	1,444	91	8	818	401	108	9	9
Cenovi (D.M.)	1,057	211	0	800	23	9	12	2
Jaya (D.M.)	663	226	3	235	165	27	4	3
Presidente Don Antonio Guzmán Fernández (D.M.)	281	95	0	156	14	8	6	2
Municipio Arenoso	1,501	355	1	929	85	32	97	2
Arenoso	298	151	1	86	21	18	20	1
Las Coles (D.M.)	894	84	0	691	41	10	67	1
El Aguacate (D.M.)	309	120	0	152	23	4	10	0
Municipio Castillo	1,522	231	4	915	270	85	12	5
Castillo	1,522	231	4	915	270	85	12	5
Municipio Pimentel	1,077	202	6	714	125	14	12	4
Pimentel	1,077	202	6	714	125	14	12	4
Municipio Villa Riva	3,082	1,023	9	1,511	352	64	120	3
Villa Riva	797	227	2	421	62	9	75	1
Agua Santa del Yuna (D.M.)	507	199	1	240	29	9	28	1
Cristo Rey de Guaragao (D.M.)	496	227	0	199	57	11	2	0
Las Taranas (D.M.)	974	225	6	503	191	34	14	1
Barraquito (D.M.)	308	145	0	148	13	1	1	0
Municipio Las Guáranas	813	400	1	343	20	4	41	4
Las Guáranas	813	400	1	343	20	4	41	4
Municipio Eugenio María de Hostos	638	59	0	486	71	16	4	2
Eugenio María de Hostos	432	59	0	302	49	16	4	2
Sabana Grande (D.M.)	206	0	0	184	22	0	0	0
Provincia María Trinidad Sánchez	8,963	2,723	12	4,821	1,020	237	115	35
Municipio Nagua	4,225	1,146	7	2,222	671	97	66	16
Nagua	1,168	793	5	266	51	23	26	4
San José de Matanzas (D.M.)	685	129	0	473	54	1	23	5

Cuadro 5, continuación...

Región, provincia, municipio y distrito municipal	Total	Número de hogares							Otro
		La recoge el ayuntamiento	La recoge una empresa privada	La queman	La tiran en el patio o solar	La tiran en un vertedero	La tiran en un río o cañada		
Las Gordas (D.M.)	1,114	153	1	804	131	9	11	5	
Arroyo al Medio (D.M.)	1,258	71	1	679	435	64	6	2	
Municipio Cabrera	1,935	474	3	1,322	76	52	2	6	
Cabrera	868	226	1	570	35	33	1	2	
Arroyo Salado (D.M.)	664	157	2	477	14	11	1	2	
La Entrada (D.M.)	403	91	0	275	27	8	0	2	
Municipio El Factor	1,787	809	2	687	180	60	40	9	
El Factor	942	327	0	412	120	55	21	7	
El Pozo (D.M.)	845	482	2	275	60	5	19	2	
Municipio Río San Juan	1,016	294	0	590	93	28	7	4	
Río San Juan	1,016	294	0	590	93	28	7	4	
Provincia Hermanas Mirabal	5,452	1,142	15	3,089	783	288	77	58	
Municipio Salcedo	1,995	396	6	1,110	326	105	11	41	
Salcedo	1,515	387	6	837	176	63	10	36	
Jamao Afuera (D.M.)	480	9	0	273	150	42	1	5	
Municipio Tenares	1,655	474	8	703	299	130	31	10	
Tenares	968	362	6	386	123	56	25	10	
Blanco (D.M.)	687	112	2	317	176	74	6	0	
Municipio Villa Tapia	1,802	272	1	1,276	158	53	35	7	
Villa Tapia	1,802	272	1	1,276	158	53	35	7	
Provincia Samaná	6,645	2,205	26	3,937	219	161	61	36	
Municipio Samaná	4,530	1,135	8	3,061	163	111	37	15	
Samaná	2,403	628	5	1,542	112	80	31	5	
El Limón (D.M.)	461	230	0	212	6	8	2	3	
Arroyo Barril (D.M.)	766	135	0	608	13	6	4	0	
Las Galerías (D.M.)	900	142	3	699	32	17	0	7	
Municipio Sánchez	1,361	599	0	673	36	24	19	10	
Sánchez	1,361	599	0	673	36	24	19	10	
Municipio Las Terrenas	754	471	18	203	20	26	5	11	
Las Terrenas	754	471	18	203	20	26	5	11	
Región Cibao Noroeste	25,363	11,680	85	10,826	1,648	683	301	140	
Provincia Dajabón	6,873	2,851	13	2,911	875	123	63	37	
Municipio Dajabón	1,934	857	1	969	64	38	2	3	
Dajabón	1,540	645	1	801	53	36	2	2	
Cañongo (D.M.)	394	212	0	168	11	2	0	1	
Municipio Loma de Cabrera	1,854	624	1	769	378	42	28	12	
Loma de Cabrera	1,050	368	1	420	209	19	26	7	
Capotillo (D.M.)	429	150	0	129	130	15	2	3	
Santiago de la Cruz (D.M.)	375	106	0	220	39	8	0	2	
Municipio Partido	1,274	796	1	376	70	16	9	6	
Partido	1,012	154	4	510	308	17	13	6	
Municipio Restauración	1,012	154	4	510	308	17	13	6	
Restauración	799	420	6	287	55	10	11	10	
Municipio El Pino	441	310	4	110	8	1	4	4	
El Pino	358	110	2	177	47	9	7	6	
Manuel Bueno (D.M.)	6,763	2,677	38	3,460	186	294	66	42	
Municipio Monte Cristi	1,226	297	2	751	43	118	9	6	
Monte Cristi	1,226	297	2	751	43	118	9	6	
Municipio Castañuelas	843	620	2	190	6	17	4	4	
Castañuelas	397	287	2	93	2	10	0	3	
Palo Verde (D.M.)	446	333	0	97	4	7	4	1	

Región, provincia, municipio y distrito municipal	Número de hogares							
	Total	La recoge el ayuntamiento	La recoge una empresa privada	La queman	La tiran en el patio o solar	La tiran en un vertedero	La tiran en un río o cañada	Otro
Municipio Guayubín	2,681	831	7	1,596	89	103	44	11
Guayubín	701	97	3	510	24	57	4	6
Villa Elisa (D.M.)	617	141	0	428	23	18	7	0
Hatillo Palma (D.M.)	769	292	0	396	35	11	32	3
Cana Chapetón (D.M.)	594	301	4	262	7	17	1	2
Municipio Las Matas de Santa Cruz	660	370	6	238	9	25	5	7
Las Matas de Santa Cruz	660	370	6	238	9	25	5	7
Municipio Pepillo Salcedo	501	296	3	172	17	9	1	3
Municipio Pepillo Salcedo (Manzanillo)	501	296	3	172	17	9	1	3
Municipio Villa Vásquez	852	263	18	513	22	22	3	11
Villa Vásquez	852	263	18	513	22	22	3	11
Provincia Santiago Rodríguez	5,600	1,710	16	3,206	384	198	47	39
Municipio San Ignacio de Sabaneta	3,700	900	8	2,375	176	175	32	34
San Ignacio de Sabaneta	3,700	900	8	2,375	176	175	32	34
Municipio Villa Los Almácigos	1,259	404	7	617	200	16	13	2
Villa Los Almácigos	1,259	404	7	617	200	16	13	2
Municipio Monción	641	406	1	214	8	7	2	3
Monción	641	406	1	214	8	7	2	3
Provincia Valverde	6,127	4,442	18	1,249	203	68	125	22
Municipio Mao	2,655	1,847	7	688	36	32	33	12
Mao	2,655	1,847	7	688	36	32	33	12
Municipio Mao	1,242	1,098	2	111	5	18	3	5
Mao	1,242	1,098	2	111	5	18	3	5
Amina (D.M.)	385	158	2	196	6	7	16	0
Amina (D.M.)	385	158	2	196	6	7	16	0
Jaibón (Pueblo Nuevo) (D.M.)	359	286	1	58	6	1	6	1
Jaibón (Pueblo Nuevo) (D.M.)	359	286	1	58	6	1	6	1
Guatapanal (D.M.)	669	305	2	323	19	6	8	6
Guatapanal (D.M.)	669	305	2	323	19	6	8	6
Municipio Esperanza	2,260	1,628	8	412	135	26	43	8
Municipio Esperanza	2,260	1,628	8	412	135	26	43	8
Esperanza	1,232	1,027	4	151	19	9	20	2
Esperanza	1,232	1,027	4	151	19	9	20	2
Maizal (D.M.)	575	381	2	146	17	7	20	2
Maizal (D.M.)	575	381	2	146	17	7	20	2
Jicomé (D.M.)	107	63	0	36	7	0	1	0
Jicomé (D.M.)	107	63	0	36	7	0	1	0
Boca de Mao (D.M.)	180	132	0	40	3	4	1	0
Boca de Mao (D.M.)	180	132	0	40	3	4	1	0
Paradero (D.M.)	166	25	2	39	89	6	1	4
Paradero (D.M.)	166	25	2	39	89	6	1	4
Municipio Laguna Salada	1,212	967	3	149	32	10	49	2
Municipio Laguna Salada	1,212	967	3	149	32	10	49	2
Laguna Salada	474	357	2	64	21	5	25	0
Laguna Salada	474	357	2	64	21	5	25	0
Jaibón (D.M.)	191	176	0	9	2	4	0	0
Jaibón (D.M.)	191	176	0	9	2	4	0	0
La Caya (D.M.)	164	124	0	22	3	1	13	1
La Caya (D.M.)	164	124	0	22	3	1	13	1
Cruce de Guayacanes (D.M.)	383	310	1	54	6	0	11	1
Cruce de Guayacanes (D.M.)	383	310	1	54	6	0	11	1
Región Valdesia	51,732	27,528	210	15,585	5,277	1,223	1,537	372
Provincia Azua	16,484	11,828	59	2,560	1,168	263	535	71
Municipio Azua	4,416	3,811	18	351	49	33	131	23
Municipio Azua	4,416	3,811	18	351	49	33	131	23
Azua	1,691	1,338	1	217	11	19	87	8
Azua	1,691	1,338	1	217	11	19	87	8
Barro Arriba (D.M.)	387	352	1	26	3	2	2	1
Barro Arriba (D.M.)	387	352	1	26	3	2	2	1
Las Barías-La Estancia (D.M.)	524	512	0	9	1	0	2	0
Las Barías-La Estancia (D.M.)	524	512	0	9	1	0	2	0
Los Jovillos (D.M.)	369	287	2	66	1	2	11	0
Los Jovillos (D.M.)	369	287	2	66	1	2	11	0
Puerto Viejo (D.M.)	312	257	1	20	9	2	10	13
Puerto Viejo (D.M.)	312	257	1	20	9	2	10	13
Barreras (D.M.)	169	164	2	1	2	0	0	0
Barreras (D.M.)	169	164	2	1	2	0	0	0
Doña Emma Balaguer viuda Vallejo (D.M.)	303	301	0	1	0	0	1	0
Doña Emma Balaguer viuda Vallejo (D.M.)	303	301	0	1	0	0	1	0
Clavelina (D.M.)	245	242	0	2	1	0	0	0
Clavelina (D.M.)	245	242	0	2	1	0	0	0
Las Lomas (D.M.)	416	358	1	9	21	8	18	1
Las Lomas (D.M.)	416	358	1	9	21	8	18	1
Municipio Las Charcas	511	328	0	126	14	23	19	1
Municipio Las Charcas	511	328	0	126	14	23	19	1
Las Charcas	348	210	0	83	14	22	19	0
Las Charcas	348	210	0	83	14	22	19	0

Cuadro 5, continuación...

Región, provincia, municipio y distrito municipal	Total	Número de hogares							Otro
		La recoge el ayuntamiento	La recoge una empresa privada	La queman	La tiran en el patio o solar	La tiran en un vertedero	La tiran en un río o cañada		
Palmar de Ocoa (D.M.)	163	118	0	43	0	1	0	1	
Municipio Las Yayas de Viajama	1,715	1,151	6	331	55	60	109	3	
Las Yayas de Viajama	564	400	3	62	3	21	75	0	
Villarpando (D.M.)	662	498	2	112	23	5	22	0	
Hato Nuevo Cortés (D.M.)	489	253	1	157	29	34	12	3	
Municipio Padre Las Casas	2,293	943	9	899	293	71	66	12	
Padre Las Casas	500	380	1	93	6	5	13	2	
Las Lagunas (D.M.)	804	172	6	455	124	17	28	2	
La Siembra (D.M.)	339	207	0	5	5	14	1	0	
Monte Bonito (D.M.)	418	184	0	77	44	19	12	3	
Los Fríos (D.M.)	0	0	2	269	114	16	12	5	
Municipio Peralta	1,493	829	2	57	517	11	61	16	
Peralta	1,493	829	2	57	517	11	61	16	
Municipio Sabana Yegua	1,950	1,580	9	324	14	8	10	5	
Sabana Yegua	687	671	1	11	0	2	1	1	
Proyecto 4 (D.M.)	574	383	7	174	8	1	0	1	
Ganadero (D.M.)	273	270	1	2	0	0	0	0	
Proyecto 2-C (D.M.)	416	256	0	137	6	5	9	3	
Municipio Pueblo Viejo	1,094	993	5	62	19	0	14	1	
Pueblo Viejo	657	610	5	38	2	0	1	1	
El Rosario (D.M.)	437	383	0	24	17	0	13	0	
Municipio Tábara Arriba	1,740	1,517	6	161	34	9	10	3	
Tábara Arriba	253	246	1	5	1	0	0	0	
Tábara Abajo (D.M.)	425	255	4	128	27	5	5	1	
Amiama Gómez (D.M.)	261	250	0	4	3	4	0	0	
Los Toros (D.M.)	801	766	1	24	3	0	5	2	
Municipio Guayabal	862	486	2	123	135	34	78	4	
Guayabal	862	486	2	123	135	34	78	4	
Municipio Estebanía	410	190	2	126	38	14	37	3	
Estebanía	410	190	2	126	38	14	37	3	
Provincia Peravia	7,070	4,249	50	2,056	239	269	1,149	58	
Municipio Baní	5,624	3,133	45	1,754	224	263	147	58	
Baní	2,200	1,049	35	655	131	198	84	48	
Matanzas (D.M.)	701	410	1	259	7	18	3	3	
Villa Fundación (D.M.)	396	260	1	116	6	6	4	3	
Sabana Buey (D.M.)	184	160	0	21	0	2	1	0	
Paya (D.M.)	686	455	2	202	13	10	3	1	
Villa Sombrero (D.M.)	150	113	2	28	2	2	3	0	
El Carretón (D.M.)	385	248	1	122	4	6	2	2	
Catalina (D.M.)	180	128	1	34	13	2	1	1	
El Limonal (D.M.)	492	184	2	219	39	18	30	0	
Las Barías (D.M.)	250	126	0	98	9	1	16	0	
Municipio Nizao	1,446	1,116	5	302	15	6	2	0	
Nizao	703	605	4	83	6	3	2	0	
Pizarrete (D.M.)	439	297	1	135	4	2	0	0	
Santana (D.M.)	304	214	0	84	5	1	0	0	
Provincia San Cristóbal	22,640	8,791	90	9,660	2,889	490	518	202	
Municipio San Cristóbal	7,312	2,660	52	3,619	583	137	157	104	
San Cristóbal	5,832	2,405	50	2,772	261	107	149	88	
Hato Damas (D.M.)	1,480	255	2	847	322	30	8	16	

Región, provincia, municipio y distrito municipal	Total	Número de hogares							Otro
		La recoge el ayuntamiento	La recoge una empresa privada	La queman	La tiran en el patio o solar	La tiran en un vertedero	La tiran en un río o cañada		
Municipio Sabana Grande de Palenque	789	629	3	128	15	3	4	7	
Sabana Grande de Palenque	789	629	3	128	15	3	4	7	
Municipio Bajos de Haina	2,116	1,462	6	550	47	23	19	9	
Bajos de Haina	765	702	0	39	1	12	9	2	
El Carril (D.M.)	1,351	760	6	511	46	11	10	7	
Municipio Cambita Garabitos	2,859	916	1	932	726	125	139	20	
Cambita Garabitos	1,991	618	0	593	548	118	94	20	
Cambita el Pueblcito (D.M.)	868	298	1	339	178	7	45	0	
Municipio Villa Altagracia	4,329	1,881	14	1,484	702	68	144	36	
Villa Altagracia	1,887	983	5	541	199	33	99	27	
San José del Puerto (D.M.)	847	462	3	314	46	7	9	6	
Medina (D.M.)	651	225	3	247	157	12	6	1	
La Cuchilla (D.M.)	944	211	3	382	300	16	30	2	
Municipio Yaguatate	2,550	679	3	1,694	99	36	27	12	
Yaguatate	2,550	679	3	1,694	99	36	27	12	
Municipio San Gregorio de Nigua	1,594	436	7	1,061	57	15	15	3	
San Gregorio de Nigua	1,594	436	7	1,061	57	15	15	3	
Municipio Los Cacaos	1,091	128	4	192	660	83	13	11	
Los Cacaos	1,091	128	4	192	660	83	13	11	
Provincia San José de Ocoa	5,538	2,660	11	1,309	981	201	335	41	
Municipio San José de Ocoa	3,395	1,797	8	784	484	111	199	12	
San José de Ocoa	1,083	705	3	251	30	17	72	5	
La Ciénaga (D.M.)	690	177	0	149	264	64	34	2	
Nizao - Las Auyamas (D.M.)	582	323	3	103	135	3	14	1	
El Pinar (D.M.)	602	356	2	188	15	6	32	3	
El Naranjal (D.M.)	438	236	0	93	40	21	47	1	
Municipio Sabana Larga	809	385	0	239	83	25	77	0	
Sabana Larga	809	385	0	239	83	25	77	0	
Municipio Rancho Arriba	1,334	478	3	286	414	65	59	29	
Rancho Arriba	1,334	478	3	286	414	65	59	29	
Región Enriquillo	23,301	11,474	57	5,452	4,271	667	1,077	303	
Provincia Baoruco	7,814	3,595	24	2,148	1,298	255	460	34	
Municipio Neiba	2,865	1,260	7	629	631	134	185	19	
Neiba	2,148	997	5	429	509	78	117	13	
El Palmar (D.M.)	717	263	2	200	122	56	68	6	
Municipio Galván	1,471	601	11	576	256	11	16	0	
Galván	1,180	405	6	490	253	11	15	0	
El Salado (D.M.)	291	196	5	86	3	0	1	0	
Municipio Tamayo	2,101	1,260	5	659	75	56	39	7	
Tamayo	445	255	1	158	15	8	3	5	
Uvilla (D.M.)	183	172	1	4	2	0	4	0	
Santana (D.M.)	509	198	0	273	15	21	2	0	
Montserrat (D.M.)	254	205	0	22	16	4	7	0	
Cabeza de Toro (D.M.)	362	140	0	175	10	12	23	2	
Mena (D.M.)	188	174	1	11	2	0	0	0	
Santa Bárbara el 6 (D.M.)	160	116	2	16	15	11	0	0	
Municipio Villa Jaragua	836	306	1	140	136	40	205	8	
Villa Jaragua	836	306	1	140	136	40	205	8	
Municipio Los Ríos	541	168	0	144	200	14	15	0	

Cuadro 5, continuación...

Región, provincia, municipio y distrito municipal	Total	Número de hogares							Otro
		La recoge el ayuntamiento	La recoge una empresa privada	La queman	La tiran en el patio o solar	La tiran en un vertedero	La tiran en un río o cañada		
Los Ríos	419	95	0	117	187	13	7	0	
Las Clavellinas (D.M.)	122	73	0	27	13	1	8	0	
Provincia Barahona	9,587	5,300	18	1,666	1,774	258	462	109	
Municipio Barahona	1,985	1,219	1	487	134	59	79	6	
Barahona	1,211	697	1	369	90	41	9	4	
El Cachón (D.M.)	121	119	0	2	0	0	0	0	
La Guázara (D.M.)	263	117	0	38	38	1	69	0	
Villa Central (D.M.)	390	286	0	78	6	17	1	2	
Municipio Cabral	700	471	3	127	36	27	36	0	
Cabral	700	471	3	127	36	27	36	0	
Municipio Enriqueillo	959	382	2	204	317	21	32	1	
Enriqueillo	720	284	2	143	246	14	30	1	
Arroyo Dulce (D.M.)	239	98	0	61	71	7	2	0	
Municipio Paraiso	1,398	436	2	131	642	47	74	66	
Paraiso	1,063	367	2	102	440	42	55	55	
Los Patos (D.M.)	335	69	0	29	202	5	19	11	
Municipio Vicente Noble	1,356	978	5	266	31	38	36	2	
Vicente Noble	616	457	3	105	8	35	7	1	
Canoa (D.M.)	295	218	2	58	15	1	0	1	
Quita Coraza (D.M.)	129	48	0	53	1	1	26	0	
Fondo Negro (D.M.)	316	255	0	50	7	1	3	0	
Municipio El Peñón	314	302	1	10	0	1	0	0	
El Peñón	314	302	1	10	0	1	0	0	
Municipio La Ciénaga	696	185	2	153	301	19	33	3	
La Ciénaga	327	103	0	24	175	13	10	2	
Baoruco (D.M.)	369	82	2	129	126	6	23	1	
Municipio Fundación	728	531	1	120	16	29	25	6	
Fundación	313	224	0	46	3	28	9	3	
Pescadería (D.M.)	415	307	1	74	13	1	16	3	
Municipio Las Salinas	363	225	1	104	22	3	6	2	
Las Salinas	363	225	1	104	22	3	6	2	
Municipio Polo	649	210	0	45	251	7	126	10	
Polo	649	210	0	45	251	7	126	10	
Municipio Jaquimeyes	439	361	0	19	24	7	15	13	
Jaquimeyes	382	305	0	19	24	7	15	12	
Palo Alto (D.M.)	57	56	0	0	0	0	0	1	
Provincia Independencia	3,481	1,926	3	836	490	96	76	54	
Municipio Jimaní	660	313	0	275	48	13	8	3	
Jimaní	353	208	0	108	27	5	2	3	
El Limón (D.M.)	154	104	0	37	8	1	4	0	
Boca de Cachón (D.M.)	153	1	0	130	13	7	2	0	
Municipio Duvergé	532	429	0	94	1	5	3	0	
Duvergé	387	317	0	64	1	5	0	0	
Vengán a Ver (D.M.)	145	112	0	30	0	0	3	0	
Municipio La Descubierta	772	201	2	248	205	38	34	44	
La Descubierta	772	201	2	248	205	38	34	44	
Municipio Postrer Río	720	318	1	127	219	30	21	4	
Postrer Río	458	177	0	95	135	28	19	4	
Guayabal (D.M.)	262	141	1	32	84	2	2	0	
Municipio Cristóbal	477	435	0	18	7	9	5	3	
Cristóbal	134	120	0	10	4	0	0	0	
Batey 8 (D.M.)	343	315	0	8	3	9	5	3	

Región, provincia, municipio y distrito municipal	Total	Número de hogares						
		La recoge el ayuntamiento	La recoge una empresa privada	La queman	La tiran en el patio o solar	La tiran en un vertedero	La tiran en un río o cañada	Otro
Municipio Mella	320	230	0	74	10	1	5	0
Mella	247	161	0	70	10	1	5	0
La Colonia (D.M.)	73	69	0	4	0	0	0	0
Provincia Pedernales	2,419	653	12	802	709	58	79	106
Municipio Pedernales	1,724	409	12	475	652	43	77	56
Pedernales	615	307	3	219	76	8	1	1
José Francisco Peña Gómez (D.M.)	1,109	102	9	256	576	35	76	55
Municipio Oviedo	695	244	0	327	57	15	2	50
Oviedo	419	123	0	189	46	9	2	50
Juancho (D.M.)	276	121	0	138	11	6	0	0
Región El Valle	31,584	12,486	95	15,200	2,504	399	756	144
Provincia Elías Piña	7,730	2,193	19	3,825	1,330	137	148	78
Municipio Comendador	2,540	749	7	1,360	348	45	26	5
Comendador	1,713	477	6	913	257	30	25	5
Sabana Larga (D.M.)	415	114	1	269	19	11	1	0
Guayabo (D.M.)	412	158	0	178	72	4	0	0
Municipio Bánica	853	126	2	54	54	25	24	10
Bánica	208	44	0	112	17	16	14	5
Sabana Cruz (D.M.)	259	58	2	162	22	9	3	3
Sabana Higüero (D.M.)	386	24	0	338	15	0	7	2
Municipio El Llano	1,070	269	2	531	240	18	8	2
El Llano	459	216	1	186	45	10	1	0
Guanito (D.M.)	611	53	1	345	195	8	7	2
Municipio Hondo Valle	1,537	704	5	439	264	8	63	54
Hondo Valle	902	288	2	310	193	4	55	50
Rancho de la Guardia (D.M.)	635	416	3	129	71	4	8	4
Municipio Pedro Santana	1,152	196	3	570	335	32	9	7
Pedro Santana	586	85	2	364	97	26	7	5
Río Limpio (D.M.)	566	111	1	206	238	6	2	2
Municipio Juan Santiago	578	149	0	313	89	9	18	0
Juan Santiago	578	149	0	313	89	9	18	0
Provincia San Juan	23,854	10,293	76	11,375	1,174	262	608	66
Municipio San Juan	11,104	5,069	33	5,218	380	114	258	32
San Juan	3,540	2,199	15	1,143	47	20	110	6
Pedro Corto (D.M.)	950	463	3	450	13	2	19	0
Sabaneta (D.M.)	823	309	2	387	47	26	41	11
Sabana Alta (D.M.)	304	205	1	91	4	0	3	0
El Rosario (D.M.)	902	584	4	270	15	5	21	3
Hato del Padre (D.M.)	700	151	0	502	22	13	11	1
Guanito (D.M.)	441	367	2	63	3	2	4	0
La Jagua (D.M.)	720	73	3	521	102	10	8	3
Las Maguanas-Hato Nuevo (D.M.)	892	559	2	304	18	2	5	2
Las Charcas de María Nova (D.M.)	443	138	0	253	20	6	26	0
Las Zanjas (D.M.)	1,389	21	1	1,234	89	28	10	6
Municipio Bohechío	1,109	567	2	319	145	17	57	2
Bohechío	173	166	0	3	0	1	3	0
Arroyo Cano (D.M.)	416	235	1	74	69	0	36	1
Yaque (D.M.)	520	166	1	242	76	16	18	1

Cuadro 5, continuación...

Región, provincia, municipio y distrito municipal	Total	Número de hogares						Otro
		La recoge el ayuntamiento	La recoge una empresa privada	La queman	La tiran en el patio o solar	La tiran en un vertedero	La tiran en un río o cañada	
Municipio El Cercado	3,465	1,022	14	1,854	378	71	113	13
El Cercado	2,113	414	9	1,346	231	44	64	5
Derrumbadero (D.M.)	868	418	2	375	24	13	30	6
Batista (D.M.)	484	190	3	133	123	14	19	2
Municipio Juan de Herrera	1,600	993	9	515	49	11	22	1
Juan de Herrera	833	496	6	282	28	9	12	0
Jínova (D.M.)	767	497	3	233	21	2	10	1
Municipio Las Matas de Farfán	4,701	1,323	16	3,115	150	28	55	14
Las Matas de Farfán	3,135	1,137	11	1,818	118	10	30	11
Matayaya (D.M.)	734	128	1	584	7	9	4	1
Carrera de Yeguas (D.M.)	832	58	4	713	25	9	21	2
Municipio Vallejuelo	1,875	1,319	2	354	72	21	103	4
Vallejuelo	1,333	922	2	284	25	10	88	2
Jorjillo (D.M.)	542	397	0	70	47	11	15	2
Región Yuma	18,503	7,512	520	8,341	1,039	707	179	205
Provincia El Seibo	7,839	2,307	53	4,194	743	364	100	78
Municipio El Seibo	6,206	1,402	47	3,698	603	316	88	52
El Seibo	3,860	905	39	2,505	234	124	32	21
Pedro Sánchez (D.M.)	600	177	0	330	62	23	3	5
San Francisco-Vicentillo (D.M.)	731	45	5	439	148	79	8	7
Santa Lucía (D.M.)	1,015	275	3	424	159	90	45	19
Municipio Miches	1,633	905	6	496	140	48	12	26
Miches	543	318	1	132	63	6	2	21
El Cedro (D.M.)	775	418	4	257	49	37	6	4
La Gina (D.M.)	315	169	1	107	28	5	1	1
Provincia La Altagracia	7,871	3,519	277	3,510	228	187	74	76
Municipio Higüey	6,813	3,067	243	3,034	194	140	73	62
Higüey	4,224	1,837	87	1,963	119	102	62	54
Las Lagunas de Nisibón (D.M.)	817	454	0	336	12	8	4	3
La otra Banda (D.M.)	895	441	13	403	27	6	2	3
Verón Punta Cana (D.M.)	877	335	143	332	36	24	5	2
Municipio San Rafael del Yuma	1,058	452	34	476	34	47	1	14
San Rafael del Yuma	864	379	34	374	30	32	1	14
Boca de Yuma (D.M.)	113	59	0	54	0	0	0	0
Bayahibe (D.M.)	81	14	0	48	4	15	0	0
Provincia La Romana	2,793	1,686	190	637	68	156	5	51
Municipio La Romana	1,305	1,109	89	73	11	16	0	7
La Romana	1,205	1,031	89	54	10	15	0	6
Caleta (D.M.)	100	78	0	19	1	1	0	1
Municipio Guaymate	345	51	87	150	22	12	3	20
Guaymate	345	51	87	150	22	12	3	20
Municipio Villa Hermosa	1,143	526	14	414	35	128	2	24
Villa Hermosa	833	382	13	287	25	102	1	23
Cumayasa (D.M.)	310	144	1	127	10	26	1	1
Región Higuamo	32,126	10,056	237	16,419	3,864	1,007	312	231
Provincia San Pedro de Macorís	7,196	3,243	97	3,082	324	369	38	43
Municipio San Pedro de Macorís	2,478	1,757	64	338	87	199	7	26
San Pedro de Macorís	2,478	1,757	64	338	87	199	7	26

Región, provincia, municipio y distrito municipal	Total	Número de hogares						Otro
		La recoge el ayuntamiento	La recoge una empresa privada	La queman	La tiran en el patio o solar	La tiran en un vertedero	La tiran en un río o cañada	
Municipio Los Llanos	2,295	501	6	1,624	90	53	16	5
Los Llanos	1,507	289	4	1,119	54	25	12	4
El Puerto (D.M.)	544	142	2	370	17	9	4	0
Gautier (D.M.)	244	70	0	135	19	19	1	1
Municipio Ramón Santana	806	173	23	523	33	46	1	7
Ramón Santana	806	173	23	523	33	46	1	7
Municipio Consuelo	756	531	2	165	39	11	8	0
Consuelo	756	531	2	165	39	11	8	0
Municipio Quisqueya	552	190	0	255	45	51	6	5
Quisqueya	552	190	0	255	45	51	6	5
Municipio Guayacanes	309	91	2	177	30	9	0	0
Guayacanes	309	91	2	177	30	9	0	0
Provincia Monte Plata	18,938	4,452	129	10,385	3,096	472	238	166
Municipio Monte Plata	4,923	1,223	19	3,056	441	96	57	31
Monte Plata	2,022	634	7	1,181	111	35	38	16
Don Juan (D.M.)	1,017	242	2	560	166	32	10	5
Chirino (D.M.)	1,269	188	10	910	124	23	5	9
Boyá (D.M.)	615	159	0	405	40	6	4	1
Municipio Bayaguana	3,115	817	10	1,985	238	48	6	11
Bayaguana	3,115	817	10	1,985	238	48	6	11
Municipio Sabana Grande de Boyá	2,988	1,254	6	1,169	337	164	44	14
Sabana Grande de Boyá	1,834	866	2	646	161	110	40	9
Gonzalo (D.M.)	810	282	4	372	110	34	4	4
Majagual (D.M.)	344	106	0	151	66	20	1	1
Municipio Yamasá	5,683	667	19	3,117	1,555	120	113	92
Yamasá	2,904	436	13	1,491	738	96	91	39
Los Botados (D.M.)	1,538	203	2	1,002	296	18	15	2
Mamá Tingó (D.M.)	1,241	28	4	624	521	6	7	51
Municipio Peralvillo	2,229	491	75	1,058	525	44	18	18
Peralvillo	2,229	491	75	1,058	525	44	18	18
Provincia Hato Mayor	5,992	2,361	11	2,952	444	166	36	22
Municipio Hato Mayor	4,417	1,675	7	2,276	316	113	21	9
Hato Mayor	2,309	1,253	4	865	138	35	12	2
Yerba Buena (D.M.)	460	92	0	280	52	29	3	4
Mata Palacio (D.M.)	909	47	1	729	80	47	4	1
Guayabo Dulce (D.M.)	739	283	2	402	46	2	2	2
Municipio Sabana de la Mar	992	361	3	484	87	38	12	7
Sabana de la Mar	648	294	2	286	28	26	8	4
Elupina Cordero de las Cañitas (D.M.)	344	67	1	198	59	12	4	3
Municipio El Valle	583	325	1	192	41	15	3	6
El Valle	583	325	1	192	41	15	3	6

Cuadro 6 REPÚBLICA DOMINICANA: Número de hogares con productores agropecuarios, por fuente de abastecimiento de agua para uso doméstico, según región, provincia, municipio y distrito municipal

Región, provincia, municipio y distrito municipal	Número de hogares												
	Total	Del acueducto dentro de la vivienda		Del acueducto en el patio de la vivienda		De una llave pública		De un tubo de la calle, arroyo, río, arroyo		Lluvia	Pozo	Camión tanque	Otro
		100,447	16,923	7,201	19,836	18,388	20,156	35,606	13,352				
Región Ozama	37,092	16,923	7,201	2,185	2,519	2,855	585	195	2,906	1,469	254		
Distrito Nacional	7,810	5,426	1,099	338	207	488	16	5	164	47	20		
Municipio Santo Domingo de Guzmán	7,810	5,426	1,099	338	207	488	16	5	164	47	20		
Santo Domingo de Guzmán	7,810	5,426	1,099	338	207	488	16	5	164	47	20		
Provincia Santo Domingo	29,282	11,497	6,102	1,847	2,312	2,367	569	190	2,742	1,422	234		
Municipio Santo Domingo Este	7,876	4,175	1,242	321	307	708	10	10	574	462	67		
Santo Domingo Este	7,187	3,873	1,129	297	271	654	10	7	458	428	60		
San Luis (D.M.)	689	302	113	24	36	54	0	3	116	34	7		
Municipio Santo Domingo Oeste	3,058	1,937	535	165	79	152	4	4	77	92	13		
Santo Domingo Oeste	3,058	1,937	535	165	79	152	4	4	77	92	13		
Municipio Santo Domingo Norte	9,433	2,252	1,603	835	1,321	850	287	115	1,348	713	109		
Santo Domingo Norte	5,874	1,831	846	387	387	466	235	59	1,037	588	62		
La Victoria (D.M.)	3,559	421	757	472	934	384	52	56	311	125	47		
Municipio Boca Chica	1,808	593	605	103	110	220	7	1	118	41	10		
Boca Chica	1,015	361	311	36	76	123	3	0	98	0	7		
La Caleta (D.M.)	793	232	294	67	34	97	4	1	20	41	3		
Municipio San Antonio de Guerra	2,699	632	1,160	188	250	168	6	15	231	32	17		
San Antonio de Guerra	2,135	508	847	133	188	159	6	15	231	32	16		
Hato Viejo (D.M.)	564	124	313	55	62	9	0	0	0	0	1		
Municipio Los Alcarrizos	2,386	1,332	553	114	68	172	6	7	58	66	10		
Los Alcarrizos	1,862	1,101	427	84	38	120	4	5	24	53	6		
Palmarajo-Villa Linda (D.M.)	260	73	84	19	21	35	1	2	17	6	2		
Pantoja (D.M.)	264	158	42	11	9	17	1	0	17	7	2		
Municipio Pedro Brand	2,022	576	404	121	177	97	249	38	336	16	8		
Pedro Brand	811	306	196	51	58	47	19	7	121	4	2		
La Guayuga (D.M.)	530	210	91	34	17	38	45	10	76	8	1		
La Cuaba (D.M.)	681	60	117	36	102	12	185	21	139	4	5		
Región Cibao Norte	56,280	25,202	8,753	1,916	2,155	4,572	5,317	2,334	3,849	1,876	306		
Provincia Espaillat	12,845	4,500	2,103	530	347	621	1,376	1,062	1,981	282	43		
Municipio Moca	8,310	3,668	1,546	266	222	508	493	445	895	243	24		
Moca	2,689	1,698	378	78	46	139	11	45	273	19	2		
José Contreras (D.M.)	535	8	12	7	12	69	179	200	39	4	5		
San Víctor (D.M.)	1,231	440	369	58	41	69	91	53	86	22	2		
Juan López (D.M.)	768	341	117	28	50	62	56	7	102	2	3		
Las Lagunas (D.M.)	1,304	185	216	44	37	55	154	127	287	190	9		
Canca la Reyna (D.M.)	522	197	168	9	2	31	2	7	99	6	1		
El Higüerito (D.M.)	724	377	222	32	3	77	0	5	6	0	2		
Monte de la Jagua (D.M.)	407	313	51	8	31	0	0	1	3	0	0		
La Ortega (D.M.)	130	109	13	2	0	6	0	0	0	0	0		
Municipio Cayetano Germosén	515	167	132	24	6	21	5	24	128	3	5		
Cayetano Germosén	515	167	132	24	6	21	5	24	128	3	5		
Municipio Gaspar Hernández	3,210	480	281	216	101	88	615	457	928	32	12		
Gaspar Hernández	1,367	251	98	53	60	18	308	347	223	7	2		
Joba Arriba (D.M.)	548	198	146	10	4	31	89	37	32	0	1		

Región, provincia, municipio y distrito municipal	Número de hogares										
	Total	Del acueducto dentro de la vivienda	Del acueducto en el patio de la vivienda	De una llave de otra vivienda	De una llave pública	De un tubo de la calle	Manantial, río, arroyo	Lluvia	Pozo	Camión tanque	Otro
Veragua (D.M.)	985	21	31	140	28	32	98	26	597	6	6
Villa Magante (D.M.)	310	10	6	13	9	7	120	47	76	19	3
Municipio Jamao al Norte	810	185	144	24	18	4	263	136	30	4	2
Jamao al Norte	810	185	144	24	18	4	263	136	30	4	2
Provincia Puerto Plata	16,526	4,943	3,309	664	1,068	1,414	2,320	441	1,449	842	76
Municipio Puerto Plata	4,519	1,332	577	181	230	438	874	126	426	317	18
Puerto Plata	2,386	932	328	79	116	227	399	31	116	151	7
Yásica Arriba (D.M.)	861	291	162	38	55	171	129	8	6	0	1
Maimón (D.M.)	1,272	109	87	64	59	40	346	87	304	166	10
Municipio Altamira	2,709	738	733	151	297	103	407	126	121	28	5
Altamira	1,815	461	500	71	269	51	250	114	74	22	3
Río Grande (D.M.)	894	277	233	80	28	52	157	12	47	6	2
Municipio Guanatico	721	366	199	21	32	51	32	9	9	0	2
Guanatico	721	366	199	21	32	51	32	9	9	0	2
Municipio Imbert	1,815	272	243	65	129	79	367	44	216	391	9
Imbert	1,815	272	243	65	129	79	367	44	216	391	9
Municipio Los Hidalgos	1,282	511	189	48	31	32	314	41	95	19	2
Los Hidalgos	807	260	66	30	25	16	277	28	84	19	2
Naves (D.M.)	475	251	123	18	6	16	37	13	11	0	0
Municipio Luperón	1,725	444	464	64	136	256	95	43	185	27	11
Luperón	945	258	212	34	101	114	66	28	114	12	6
La Isabela (D.M.)	205	29	130	9	9	5	1	5	0	14	3
Belloso (D.M.)	302	111	55	6	16	34	4	7	66	1	2
El Estrecho de Luperón Omar Bross (D.M.)	273	46	67	15	10	103	24	3	5	0	0
Municipio Sosúa	1,360	621	216	55	65	147	110	22	106	3	15
Sosúa	741	317	74	28	46	121	84	14	48	3	6
Cabarete (D.M.)	393	207	102	9	15	21	22	6	9	0	2
Sabaneta de Yásica (D.M.)	226	97	40	18	4	5	4	2	49	0	7
Municipio Villa Isabela	1,705	404	509	44	109	267	67	19	261	16	9
Villa Isabela	850	224	213	18	69	58	14	4	240	6	4
Estero Hondo (D.M.)	317	50	2	12	30	192	5	4	8	10	4
La Jaiba (D.M.)	237	78	93	6	8	17	17	7	10	0	1
Gualeté (D.M.)	301	52	201	8	2	0	31	4	3	0	0
Municipio Villa Montellano	690	255	179	35	39	41	54	11	30	41	5
Villa Montellano	690	255	179	35	39	41	54	11	30	41	5
Provincia Santiago	26,909	15,759	3,341	722	740	2,537	1,621	831	419	752	187
Municipio Santiago	11,777	7,469	1,131	270	292	1,134	416	273	202	539	51
Santiago	7,361	6,016	415	127	83	518	88	18	59	24	13
Pedro García (D.M.)	605	306	142	28	23	9	42	20	32	1	2
Baitoa (D.M.)	619	238	23	5	27	107	28	144	19	22	6
La Canela (D.M.)	640	106	67	23	30	102	41	3	1	253	14
San Francisco de Jacagua (D.M.)	1,746	599	254	66	114	313	206	40	90	55	9
Hato del Yaque (D.M.)	806	204	230	21	15	85	11	48	1	184	7
Municipio Bisonó	1,698	645	673	59	38	41	54	50	15	111	12
Bisonó	1,698	645	673	59	38	41	54	50	15	111	12
Municipio Jánico	2,220	956	232	42	58	353	315	234	19	3	8
Jánico	815	202	46	10	9	274	86	169	9	3	7

Región, provincia, municipio y distrito municipal	Número de hogares										
	Total	Del acueducto dentro de la vivienda	Del acueducto en el patio de la vivienda	De una llave de otra vivienda	De una llave pública	De un tubo de la calle	Manantial, río, arroyo	Lluvia	Pozo	Camión tanque	Otro
Juncalito (D.M.)	583	418	41	10	15	6	80	7	5	0	1
El Caimito (D.M.)	822	336	145	22	34	73	149	58	5	0	0
Municipio Licye al Medio	807	677	62	19	16	29	0	0	2	1	1
Licye al Medio	480	386	55	17	7	11	0	0	2	1	1
Las Palomas (D.M.)	327	291	7	2	9	18	0	0	0	0	0
Municipio San José de las Matas	3,600	2,371	299	84	46	377	291	82	9	25	16
San José de las Matas	1,777	972	166	43	33	297	190	37	8	19	12
El Rubio (D.M.)	921	811	23	24	3	4	46	6	0	1	3
La Cuesta (D.M.)	418	201	93	11	9	52	12	34	0	5	1
Las Placetas (D.M.)	484	387	17	6	1	24	43	5	1	0	0
Municipio Tamboril	1,832	840	187	50	48	336	200	13	69	5	84
Tamboril	1,169	529	77	34	37	252	107	6	43	4	80
Canca La Piedra (D.M.)	663	311	110	16	11	84	93	7	26	1	4
Municipio Villa González	1,818	529	431	89	132	122	341	31	96	43	4
Villa González	1,052	439	299	55	15	99	24	5	93	21	2
Palmar Arriba (D.M.)	265	84	107	24	14	14	22	1	1	0	2
El Limón (D.M.)	501	6	25	10	103	13	295	25	2	22	0
Municipio Puñal	2,306	1,813	211	70	69	88	0	33	5	13	4
Puñal	1,109	917	88	33	21	40	0	2	1	5	2
Guayabal (D.M.)	905	647	116	33	36	28	0	31	4	8	2
Canabacoa (D.M.)	292	249	7	4	12	20	0	0	0	0	0
Municipio Sabana Iglesia	851	459	115	39	41	57	4	115	2	12	7
Sabana Iglesia	851	459	115	39	41	57	4	115	2	12	7
Región Cibao Sur	34,533	9,781	4,805	1,866	1,741	3,900	3,451	1,935	6,483	229	342
Provincia La Vega	18,505	5,044	1,858	1,035	854	2,293	1,323	1,589	4,209	150	150
Municipio La Vega	11,614	1,971	839	700	496	1,616	460	1,474	3,828	138	92
La Vega	7,586	1,246	481	569	316	930	213	559	3,132	77	63
Río Verde Arriba (D.M.)	1,705	439	151	82	77	228	46	165	463	38	16
El Rancho (D.M.)	595	107	100	29	39	221	1	12	80	0	6
Taveras (D.M.)	1,728	179	107	20	64	237	200	738	153	23	7
Municipio Constanza	2,828	1,552	420	135	92	143	364	7	97	3	15
Constanza	1,360	832	206	79	25	47	115	0	51	3	2
Tireo (D.M.)	1,025	558	140	37	33	48	150	7	39	0	13
La Sabina (D.M.)	443	162	74	19	34	48	99	0	7	0	0
Municipio Jarabacoa	2,795	1,176	454	111	85	199	450	101	180	7	32
Jarabacoa	1,717	723	206	70	31	118	364	80	98	0	27
Buena Vista (D.M.)	652	219	135	27	51	73	34	21	82	7	3
Manabao (D.M.)	426	234	113	14	3	8	52	0	0	0	2
Municipio Jima Abajo	1,268	345	145	89	181	335	49	7	104	2	11
Jima Abajo	810	207	73	40	156	242	17	3	61	1	10
Rincón (D.M.)	458	138	72	49	25	93	32	4	43	1	1
Provincia Sánchez Ramírez	10,513	2,091	2,087	647	751	883	1,563	338	1,991	53	109
Municipio Cotuí	5,710	1,236	1,267	320	311	269	1,175	157	921	26	28
Cotuí	3,895	787	655	182	179	225	904	64	854	23	22
Quita Sueño (D.M.)	312	199	79	17	0	3	11	1	1	0	1
Caballero (D.M.)	512	86	117	31	90	9	117	39	18	3	2

Región, provincia, municipio y distrito municipal	Número de hogares										
	Total	Del acueducto dentro de la vivienda	Del acueducto en el patio de la vivienda	De una llave de otra vivienda	De una llave pública	De un tubo de la calle	Manantial, río, arroyo	Lluvia	Pozo	Camión tanque	Otro
Comedero Arriba (D.M.)	419	71	123	21	28	23	124	12	14	0	3
Platana (D.M.)	572	93	293	69	14	9	19	41	34	0	0
Municipio Cevicos	1,151	164	239	61	76	27	152	134	267	2	29
Cevicos	818	125	225	54	73	25	133	37	142	1	3
La Cueva (D.M.)	333	39	14	7	3	2	19	97	125	1	26
Municipio Fantino	1,358	226	110	90	172	143	123	17	411	18	48
Fantino	1,358	226	110	90	172	143	123	17	411	18	48
Municipio La Mata	2,294	465	471	176	192	444	113	30	392	7	4
La Mata	566	261	128	47	27	68	3	0	32	0	0
La Bija (D.M.)	511	47	73	86	99	41	6	2	151	3	3
Angelina (D.M.)	636	155	232	29	43	90	8	2	76	1	0
Hernando Alonzo (D.M.)	581	2	38	14	23	245	96	26	133	3	1
Provincia Monseñor Nouel	5,515	2,646	860	184	136	724	565	8	283	26	83
Municipio Bonao	3,754	1,930	539	93	103	580	375	3	95	17	19
Bonao	1,342	864	129	32	40	167	60	0	30	16	4
Sabana del Puerto (D.M.)	546	243	72	12	15	132	54	0	14	0	4
Juma Bejucal (D.M.)	689	412	111	14	24	78	20	0	26	0	4
Arroyo Toro - Masipetro (D.M.)	304	117	120	6	1	25	30	0	0	0	5
Jayaco (D.M.)	378	206	71	24	8	38	15	0	13	1	2
La Salvia - Los Quemados (D.M.)	495	88	36	5	15	140	196	3	12	0	0
Municipio Maimón	639	168	86	60	24	75	18	3	141	8	56
Maimón	639	168	86	60	24	75	18	3	141	8	56
Municipio Piedra Blanca	1,122	548	235	31	9	69	172	2	47	1	8
Piedra Blanca	503	215	98	15	7	24	98	1	38	1	6
Villa de Sonador (D.M.)	217	112	48	5	1	18	22	0	9	0	2
Juan Adrián (D.M.)	402	221	89	11	1	27	52	1	0	0	0
Región Cibao Nordeste	37,049	7,829	6,921	1,794	2,005	2,585	3,900	4,257	7,219	284	255
Provincia Duarte	15,989	3,339	2,520	942	878	1,030	1,575	1,601	3,954	77	73
Municipio San Francisco de Macorís	7,356	2,421	1,188	343	318	736	592	738	933	45	42
San Francisco de Macorís	3,911	1,673	515	157	143	381	239	388	382	21	12
La Peña (D.M.)	1,444	313	366	42	73	134	192	173	124	10	17
Cenoví (D.M.)	1,057	197	221	113	59	93	60	26	263	12	13
Jaya (D.M.)	663	149	48	17	30	52	100	147	118	2	0
Presidente Don Antonio Guzmán Fernández (D.M.)	281	89	38	14	13	76	1	4	46	0	0
Municipio Arenoso	1,501	93	116	38	39	22	329	158	692	9	5
Arenoso	298	70	60	19	27	14	11	16	79	1	1
Las Coles (D.M.)	894	0	4	4	1	2	304	121	451	5	2
El Aguacate (D.M.)	309	23	52	15	11	6	14	21	162	3	2
Municipio Castillo	1,522	177	323	67	128	187	210	238	186	2	4
Castillo	1,522	177	323	67	128	187	210	238	186	2	4
Municipio Pimentel	1,077	167	156	70	19	6	89	164	403	2	1
Pimentel	1,077	167	156	70	19	6	89	164	403	2	1
Municipio Villa Riva	3,082	271	479	320	292	33	314	233	1,117	15	8
Villa Riva	797	55	90	111	60	13	72	33	355	5	3
Agua Santa del Yuna (D.M.)	507	27	62	26	46	4	67	92	179	2	2
Cristo Rey de Guaragua (D.M.)	496	57	125	18	93	8	30	8	154	0	3
Las Taranas (D.M.)	974	113	202	103	50	8	141	88	264	5	0
Barraquito (D.M.)	308	19	0	62	43	0	4	12	165	3	0

Cuadro 6, continuación...

Región, provincia, municipio y distrito municipal	Número de hogares										
	Total	Del acueducto dentro de la vivienda	Del acueducto en el patio de la vivienda	De una llave de otra vivienda	De una llave pública	De un tubo de la calle	Manantial, río, arroyo	Lluvia	Pozo	Camión tanque	Otro
Municipio Las Guáranas	813	167	107	62	23	26	24	25	366	2	11
Las Guáranas	813	167	107	62	23	26	24	25	366	2	11
Municipio Eugenio María de Hostos	638	43	151	42	59	20	17	45	257	2	2
Eugenio María de Hostos	432	39	143	35	54	18	17	21	103	1	1
Sabana Grande (D.M.)	206	4	8	7	5	2	0	24	154	1	1
Provincia María Trinidad Sánchez	8,963	2,197	2,248	334	304	634	897	611	1,608	44	86
Municipio Nagua	4,225	972	935	147	139	201	445	198	1,101	17	70
Nagua	1,168	659	292	53	39	54	9	8	45	6	3
San José de Matanzas (D.M.)	685	37	22	4	2	15	1	15	585	4	0
Las Gordas (D.M.)	1,114	85	199	55	36	17	183	48	424	6	61
Arroyo al Medio (D.M.)	1,258	191	422	35	62	115	252	127	47	1	6
Municipio Cabrera	1,935	607	479	78	110	262	120	164	105	2	8
Cabrera	868	322	97	23	60	151	78	112	23	0	2
Arroyo Salado (D.M.)	664	219	213	28	6	101	23	8	63	1	2
La Entrada (D.M.)	403	66	169	27	44	10	19	44	19	1	4
Municipio El Factor	1,787	396	527	70	31	121	151	136	330	19	6
El Factor	942	282	366	40	22	85	111	17	9	8	2
El Pozo (D.M.)	845	114	161	30	9	36	40	119	321	11	4
Municipio Río San Juan	1,016	222	307	39	24	50	181	113	72	6	2
Río San Juan	1,016	222	307	39	24	50	181	113	72	6	2
Provincia Hermanas Mirabal	5,452	848	700	152	439	584	621	792	1,198	84	34
Municipio Salcedo	1,995	251	115	31	148	253	353	479	310	42	13
Salcedo	1,515	232	105	23	117	228	170	315	270	42	13
Jamao Afuera (D.M.)	480	19	307	8	31	25	183	164	40	0	0
Municipio Tenares	1,655	318	307	61	105	116	172	187	366	13	10
Tenares	968	86	50	25	87	95	89	158	356	13	9
Blanco (D.M.)	687	232	257	36	18	21	83	29	10	0	1
Municipio Villa Tapia	1,802	279	278	60	186	215	96	126	522	29	11
Villa Tapia	1,802	279	278	60	186	215	96	126	522	29	11
Provincia Samaná	6,645	1,445	1,453	366	384	337	807	1,253	459	79	62
Municipio Samaná	4,530	856	1,012	226	256	160	608	1,010	332	34	36
Samaná	2,403	459	482	128	170	113	508	274	236	26	7
El Limón (D.M.)	461	188	163	18	3	0	18	19	48	1	3
Arroyo Barril (D.M.)	766	175	328	60	51	26	81	7	26	1	11
Las Galeras (D.M.)	900	34	39	20	32	21	1	710	22	6	15
Municipio Sánchez	1,361	442	321	90	69	62	117	185	52	18	5
Sánchez	1,361	442	321	90	69	62	117	185	52	18	5
Municipio Las Terrenas	754	147	120	50	59	115	82	58	75	27	21
Las Terrenas	754	147	120	50	59	115	82	58	75	27	21
Región Cibao Noroeste	25,363	11,148	8,211	923	419	558	1,422	949	894	701	138
Provincia Dajabón	6,873	3,217	2,465	380	18	41	544	9	164	19	16
Municipio Dajabón	1,934	802	658	96	2	27	47	5	90	6	1
Dajabón	1,540	662	665	65	0	11	40	5	85	6	1
Cañongo (D.M.)	394	140	193	31	2	16	7	0	5	0	0
Municipio Loma de Cabrera	1,854	944	695	97	4	4	101	1	2	1	0
Loma de Cabrera	1,050	665	260	54	2	3	62	0	1	0	3
Capotillo (D.M.)	429	176	197	19	0	1	33	1	1	0	1
Santiago de la Cruz (D.M.)	375	103	238	24	2	0	6	0	0	1	1
Municipio Partido	1,274	910	214	34	0	2	59	0	50	1	4
Partido	1,274	910	214	34	0	2	59	0	50	1	4

Región, provincia, municipio y distrito municipal	Número de hogares										
	Total	Del acueducto dentro de la vivienda	Del acueducto en el patio de la vivienda	De una llave de otra vivienda	De una llave pública	De un tubo de la calle	Manantial, río, arroyo	Lluvia	Pozo	Camión tanque	Otro
Municipio Restauración	1,012	204	354	97	9	8	302	3	19	11	5
Restauración	1,012	204	354	97	9	8	302	3	19	11	5
Municipio El Pino	799	357	344	56	3	0	35	0	3	0	1
El Pino	441	187	205	44	3	0	21	0	3	0	1
Manuel Bueno (D.M.)	358	170	139	35	0	0	14	0	0	0	0
Provincia Monte Cristi	6,763	2,613	2,317	161	93	115	143	849	103	334	35
Municipio Monte Cristi	1,226	565	450	29	48	41	13	46	26	4	4
Monte Cristi	1,226	565	450	29	48	41	13	46	26	4	4
Municipio Castañuelas	843	438	355	18	6	24	1	0	0	0	1
Castañuelas	397	198	163	7	5	23	1	0	0	0	0
Palo Verde (D.M.)	446	240	192	11	1	1	0	0	0	0	1
Municipio Guayubín	2,681	984	793	72	28	13	106	587	18	60	20
Guayubín	701	282	188	18	26	9	82	71	2	17	6
Villa Elisa (D.M.)	617	184	82	13	0	1	7	263	16	42	9
Hatillo Palma (D.M.)	769	234	247	19	1	1	9	252	0	1	5
Cana Chapetón (D.M.)	594	284	276	22	1	2	8	1	0	0	0
Municipio Las Matas de Santa Cruz	660	147	315	16	6	36	3	3	44	89	1
Las Matas de Santa Cruz	660	147	315	16	6	36	3	3	44	89	1
Municipio Pepillo Salcedo	501	197	262	13	4	0	18	1	1	1	4
Pepillo Salcedo (Manzanillo)	501	197	262	13	4	0	18	1	1	1	4
Municipio Villa Vásquez	852	282	142	13	1	1	2	212	14	180	5
Villa Vásquez	852	282	142	13	1	1	2	212	14	180	5
Provincia Santiago Rodríguez	5,600	2,620	1,219	204	129	162	427	34	577	187	41
Municipio San Ignacio de Sabaneta	3,700	1,715	536	105	101	82	393	13	571	166	18
San Ignacio de Sabaneta	3,700	1,715	536	105	101	82	393	13	571	166	18
Municipio Villa Los Almárgos	1,259	496	556	88	25	51	20	3	1	0	19
Villa Los Almárgos	1,259	496	556	88	25	51	20	3	1	0	19
Municipio Monción	641	409	127	11	3	29	14	18	5	21	4
Monción	641	409	127	11	3	29	14	18	5	21	4
Provincia Valverde	6,127	2,698	2,210	178	179	240	308	57	50	161	46
Municipio Mao	2,655	1,248	817	64	19	154	141	22	21	147	22
Mao	1,242	859	226	19	11	76	6	0	0	43	2
Amina (D.M.)	385	102	177	11	0	27	21	2	6	36	3
Jaibón (Pueblo Nuevo) (D.M.)	359	119	160	11	1	35	17	0	13	0	3
Guatapanal (D.M.)	669	168	254	23	7	16	97	20	2	68	14
Municipio Esperanza	2,260	952	874	72	135	56	109	13	15	13	21
Esperanza	1,232	700	459	20	9	14	11	0	2	8	9
Maizal (D.M.)	575	144	276	19	41	18	54	4	8	3	8
Jicomé (D.M.)	107	26	34	9	2	12	22	0	2	0	0
Boca de Mao (D.M.)	180	72	71	12	14	6	1	0	0	2	2
Paradero (D.M.)	166	10	34	12	69	6	21	9	3	0	2
Municipio Laguna Salada	1,212	498	519	42	25	30	58	22	14	1	3
Laguna Salada	474	246	140	14	15	1	28	18	9	0	3
Jaibón (D.M.)	191	76	105	3	0	7	0	0	0	0	0
La Caya (D.M.)	164	8	141	1	3	2	6	1	1	1	0
Cruce de Guayacanes (D.M.)	383	168	133	24	7	20	24	3	4	0	0

Número de hogares

Región, provincia, municipio y distrito municipal	Total	Del acueducto dentro de la vivienda			De una llave de otra vivienda	Número de hogares				Otro	
		Del acueducto en el patio de la vivienda	Del acueducto en el patio de la vivienda	De una llave de otra vivienda		De una llave pública	De un tubo de la calle	Manantial, río, arroyo	Lluvia		Pozo
Región Valdesia	51,732	12,382	21,048	3,364	1,792	2,579	5,212	428	2,592	1,989	346
Provincia Azua	16,484	3,664	8,313	1,283	485	474	1,411	17	519	219	99
Municipio Azua	4,416	1,293	2,028	311	139	209	22	0	165	210	39
Barro Arriba (D.M.)	1,691	615	575	57	69	135	5	0	4	202	29
Las Barías-La Estancia (D.M.)	387	81	228	18	38	6	4	0	2	0	10
Los Jovillos (D.M.)	524	68	247	92	8	19	0	0	85	5	0
Puerto Viejo (D.M.)	369	84	158	42	2	18	4	0	58	3	0
Barreras (D.M.)	312	80	177	17	9	29	0	0	0	0	0
Doña Emma Balaguer viuda Vallejo (D.M.)	169	43	111	14	0	1	0	0	0	0	0
Clavellina (D.M.)	303	228	66	8	0	0	1	0	0	0	0
Las Lomas (D.M.)	245	19	223	1	1	1	0	0	0	0	0
Municipio Las Charcas	416	75	243	62	12	0	8	0	16	0	0
Palmar de Ocoa (D.M.)	511	143	303	18	0	7	11	0	20	1	8
Municipio Las Yayas de Viajama	348	74	224	8	0	7	9	0	17	1	8
Villarparando (D.M.)	163	69	79	10	0	0	2	0	3	0	0
Hato Nuevo Cortés (D.M.)	1,715	177	1,168	186	16	43	84	0	20	1	20
Municipio Padre las Casas	564	52	446	27	0	34	5	0	0	0	0
Padre las Casas	662	69	416	113	15	8	12	0	20	1	8
La Siembra (D.M.)	489	56	306	46	1	1	67	0	0	0	12
Municipio Sabana Yegua	2,293	621	637	162	143	82	604	7	23	2	12
Sabana Yegua	500	284	115	26	12	4	56	0	7	0	3
Proyecto 4 (D.M.)	804	140	113	40	95	39	358	7	7	0	5
Ganadero (D.M.)	232	55	104	15	22	15	20	0	0	0	1
Proyecto 2-C (D.M.)	339	95	99	23	13	7	85	0	14	2	1
Municipio Peralta	1,493	47	206	58	1	17	85	0	2	0	2
Sabana Yegua	1,493	284	550	158	21	17	437	6	16	1	3
Proyecto 2-C (D.M.)	1,950	552	1,245	104	21	17	437	6	16	1	3
Municipio Sabana Yegua	687	257	368	46	10	11	23	0	0	0	5
Proyecto 4 (D.M.)	574	57	494	23	2	8	5	0	0	0	1
Ganadero (D.M.)	273	135	125	6	0	0	0	0	0	0	0
Municipio Pueblo Viejo	416	103	258	29	1	3	18	0	0	0	4
Pueblo Viejo	1,094	85	559	67	18	38	55	3	260	4	5
El Rosario (D.M.)	657	77	527	35	0	1	1	0	15	1	0
Municipio Tábara Arriba	437	8	32	32	18	37	54	3	245	3	5
Tábara Arriba	1,740	261	1,219	131	20	55	47	0	0	0	7
Tábara Abajo (D.M.)	253	56	184	10	1	1	0	0	0	0	1
Amiama Gómez (D.M.)	425	52	242	32	10	53	31	0	0	0	5
Los Toros (D.M.)	261	38	167	46	9	1	0	0	0	0	0
Municipio Guayabal	801	115	626	43	0	0	16	0	0	0	1
Guayabal	862	163	320	133	118	7	105	1	15	0	0
Estebanía	862	163	320	133	118	7	105	1	15	0	0
Estebanía	410	85	284	13	0	5	23	0	0	0	0
Provincia Peravia	7,070	1,914	2,713	322	127	493	579	49	483	275	115
Municipio Baní	5,624	1,441	2,023	264	115	489	425	48	468	271	80
Baní	2,200	766	464	53	25	227	224	24	241	148	28

Número de hogares

Región, provincia, municipio y distrito municipal	Número de hogares									
	Total	Del acueducto dentro de la vivienda	Del acueducto en el patio de la vivienda	De una llave de pública	De un tubo de la calle	Manantial, río, arroyo	Lluvia	Pozo	Camión tanque	Otro
Matanzas (D.M.)	701	134	335	30	69	13	1	79	17	8
Villa Fundación (D.M.)	396	102	198	12	12	53	0	10	1	4
Sabana Buey (D.M.)	184	14	160	7	0	0	0	1	0	0
Playa (D.M.)	686	251	164	40	51	42	2	66	39	29
Villa Sombrero (D.M.)	150	79	38	3	1	1	1	25	0	2
El Carretón (D.M.)	385	23	305	40	1	0	4	3	5	2
Catalina (D.M.)	180	33	92	17	0	35	0	1	0	0
El Limonal (D.M.)	492	8	114	42	127	47	15	37	60	2
Las Barías (D.M.)	250	31	153	20	1	10	1	5	1	5
Municipio Nizao	1,446	473	690	58	4	154	1	15	4	35
Nizao	703	296	361	19	2	7	0	11	3	2
Pizarrete (D.M.)	439	74	167	15	0	145	1	2	1	29
Santana (D.M.)	304	103	162	24	2	2	0	2	0	4
Provincia San Cristóbal	22,640	5,557	7,202	1,521	1,414	2,323	355	1,535	1,493	102
Municipio San Cristóbal	7,312	2,020	2,571	478	477	407	116	332	575	29
San Cristóbal	5,832	1,922	2,047	335	432	218	41	140	450	21
Hato Damas (D.M.)	1,480	98	524	143	45	189	75	192	125	8
Municipio Sabana Grande de Palenque	789	268	369	67	14	0	0	5	28	6
Sabana Grande de Palenque	789	268	369	67	14	0	0	5	28	6
Municipio Bajos de Haina	2,116	789	717	119	94	1	1	70	176	10
Bajos de Haina	765	260	193	48	74	1	1	11	123	4
El Carril (D.M.)	1,351	529	524	71	20	89	0	59	53	6
Municipio Cambita Garabitos	2,859	522	584	147	143	645	184	416	24	5
Cambita Garabitos	1,991	376	324	69	76	569	183	250	5	5
Cambita el Pueblecito (D.M.)	868	146	260	78	67	76	1	166	19	0
Municipio Villa Altagracia	4,329	1,140	1,381	399	242	438	23	344	131	24
Villa Altagracia	1,887	592	541	183	97	132	6	122	121	15
San José del Puerto (D.M.)	847	325	293	46	17	59	7	31	6	4
Medina (D.M.)	651	20	164	58	99	169	6	79	4	0
La Cuchilla (D.M.)	944	203	383	112	29	78	4	112	0	5
Municipio Yaguata	2,550	546	626	124	132	238	18	253	434	23
Yaguata	2,550	546	626	124	132	238	18	253	434	23
Municipio San Gregorio de Nigua	1,594	186	803	147	179	1	7	51	123	1
San Gregorio de Nigua	1,594	186	803	147	179	1	7	51	123	1
Municipio Los Cacaos	1,091	86	151	40	27	593	6	64	2	4
Los Cacaos	1,091	86	151	40	27	593	6	64	2	4
Provincia San José de Ocoa	5,538	1,247	2,820	238	42	899	7	55	2	30
Municipio San José de Ocoa	3,395	859	1,656	154	22	554	2	38	0	8
San José de Ocoa	1,083	347	347	29	7	87	0	19	0	1
La Ciénaga (D.M.)	690	135	150	14	7	324	2	13	0	1
Nizao - Las Auyamas (D.M.)	582	48	394	38	6	92	0	0	0	2
El Pinar (D.M.)	602	86	428	41	2	21	0	2	0	3
El Naranjal (D.M.)	438	31	337	32	0	30	0	4	0	1
Municipio Sabana Larga	809	100	509	29	4	92	1	16	2	11
Sabana Larga	809	100	509	29	4	92	1	16	2	11
Municipio Rancho Arriba	1,334	288	655	55	16	253	4	1	0	11
Rancho Arriba	1,334	288	655	55	16	253	4	1	0	11

Cuadro 6, continuación...

Región, provincia, municipio y distrito municipal	Número de hogares										
	Total	Del acueducto dentro de la vivienda	Del acueducto en el patio de la vivienda	De una llave de otra vivienda	De una llave pública	De un tubo de la calle	Manantial, río, arroyo	Lluvia	Pozo	Camión tanque	Otro
Región Enriquillo	23,301	4,585	9,508	1,889	821	672	2,878	1,135	889	663	261
Provincia Baoruco	7,814	1,340	3,151	800	339	316	1,315	52	386	79	36
Municipio Neiba	2,865	530	1,127	306	186	114	442	4	88	53	15
Neiba	2,148	364	796	214	117	74	429	4	88	52	10
El Palmar (D.M.)	717	166	331	92	69	40	13	0	0	1	5
Municipio Galván	1,471	170	553	243	70	118	178	39	71	25	4
Galván	1,180	135	423	208	59	117	165	39	27	3	4
El salado (D.M.)	291	35	130	35	11	1	13	0	44	22	0
Municipio Tamayo	2,101	480	903	175	51	33	364	0	94	1	0
Tamayo	445	153	153	8	0	13	95	0	23	0	0
Uvilla (D.M.)	183	64	112	6	0	0	0	0	0	1	0
Santana (D.M.)	509	104	248	68	25	17	7	0	40	0	0
Montserrat (Montserrat) (D.M.)	254	60	170	24	0	0	0	0	0	0	0
Cabeza de Toro (D.M.)	362	5	39	11	11	3	262	0	31	0	0
Mena (D.M.)	188	26	119	28	15	0	0	0	0	0	0
Santa Bárbara el 6 (D.M.)	160	68	62	30	0	0	0	0	0	0	0
Municipio Villa Jaragua	836	89	397	28	16	27	182	7	83	0	7
Villa Jaragua	836	89	397	28	16	27	182	7	83	0	7
Municipio Los Ríos	541	71	171	48	16	24	149	2	50	0	10
Los Ríos	419	43	93	43	15	20	143	2	50	0	10
Las Clavellinas (D.M.)	122	28	78	5	1	4	6	0	0	0	0
Provincia Barahona	9,587	2,044	4,204	576	196	224	809	820	177	407	130
Municipio Barahona	1,985	528	926	116	25	44	118	34	12	174	8
Barahona	1,211	393	565	56	23	35	78	2	11	46	2
El Cachón (D.M.)	121	10	104	7	0	0	0	0	0	0	0
La Guázara (D.M.)	263	20	122	45	1	1	40	32	0	0	2
Villa Central (D.M.)	390	105	135	8	1	8	0	0	1	128	4
Municipio Cabral	700	234	334	50	15	16	42	2	3	1	3
Cabral	700	234	334	50	15	16	42	2	3	1	3
Municipio Enriquillo	959	104	396	58	8	3	81	219	64	21	5
Enriquillo	720	93	265	46	4	2	63	170	52	21	4
Arroyo Dulce (D.M.)	239	11	131	12	4	1	18	49	12	0	1
Municipio Paraiso	1,398	251	281	52	20	13	311	371	61	1	37
Paraiso	1,063	212	238	47	6	7	252	242	24	1	34
Los Patos (D.M.)	335	39	43	5	14	6	59	129	37	0	3
Municipio Vicente Noble	1,356	453	497	77	93	17	19	0	0	188	12
Vicente Noble	616	307	274	25	2	8	0	0	0	0	0
Canoa (D.M.)	295	135	137	21	0	0	0	0	0	1	1
Quita Coraza (D.M.)	129	8	56	15	41	5	1	0	0	2	1
Fondo Negro (D.M.)	316	3	30	16	50	4	18	0	0	185	10
Municipio El Peñón	314	48	260	6	0	0	0	0	0	0	0
El Peñón	314	48	260	6	0	0	0	0	0	0	0
Municipio La Ciénaga	696	87	238	33	8	4	143	115	21	18	29
La Ciénaga	327	42	95	5	0	2	40	96	18	1	28
Baoruco (D.M.)	369	45	143	28	8	2	103	19	3	17	1
Municipio Fundación	728	65	581	54	0	22	0	0	0	0	6
Fundación	313	29	233	24	0	22	0	0	0	0	5
Pescadería (D.M.)	415	36	348	30	0	0	0	0	0	0	1

Región, provincia, municipio y distrito municipal	Número de hogares										
	Total	Del acueducto dentro de la vivienda	Del acueducto en el patio de la vivienda	De una llave de otra vivienda	De una llave pública	De un tubo de la calle	Manantial, río, arroyo	Lluvia	Pozo	Camión tanque	Otro
Municipio Las Salinas	363	46	242	56	7	9	2	0	0	1	0
Las Salinas	363	46	242	56	7	9	2	0	0	1	0
Municipio Polo	649	147	159	65	20	96	52	73	7	0	30
Polo	649	147	159	65	20	96	52	73	7	0	30
Municipio Jaquimeyes	439	81	290	9	0	0	41	6	9	3	0
Jaquimeyes	382	66	248	9	0	0	41	6	9	3	0
Palo Alto (D.M.)	57	15	42	0	0	0	0	0	0	0	0
Provincia Independencia	3,481	825	1,494	353	123	84	373	6	209	3	11
Municipio Jimaní	660	214	253	79	11	27	13	1	57	1	4
Jimaní	353	178	121	13	9	26	1	0	1	0	4
El Limón (D.M.)	154	34	68	48	2	1	0	0	1	0	0
Boca de Cachón (D.M.)	153	2	64	18	0	0	12	1	55	1	0
Municipio Duvergé	532	207	289	19	6	4	7	0	0	0	0
Duvergé	387	192	173	11	1	4	6	0	0	0	0
Vengan a Ver (D.M.)	145	15	116	8	5	0	1	0	0	0	0
Municipio La Descubierta	772	56	311	50	30	11	162	2	143	0	7
La Descubierta	772	56	311	50	30	11	162	2	143	0	7
Municipio Postre Río	720	154	219	49	59	40	186	3	9	1	0
Postre Río	458	149	124	35	59	33	54	0	3	1	0
Guayabal (D.M.)	262	5	95	14	0	7	132	3	6	0	0
Municipio Cristóbal	477	176	197	87	16	1	0	0	0	0	0
Cristóbal	134	22	61	46	4	1	0	0	0	0	0
Batey 8 (D.M.)	343	154	136	41	12	0	0	0	0	0	0
Municipio Mella	320	18	225	69	1	1	5	0	0	1	0
Mella	247	16	161	63	1	0	5	0	0	1	0
La Colonia (D.M.)	73	2	64	6	0	1	0	0	0	0	0
Provincia Pedernales	2,419	376	659	160	163	48	381	257	117	174	84
Municipio Pedernales	1,724	303	385	127	140	38	381	228	47	15	60
Pedernales	615	146	218	29	14	14	2	160	11	12	9
José Francisco Peña Gómez (D.M.)	1,109	157	167	98	126	24	379	68	36	3	51
Municipio Oviedo	695	73	274	33	23	10	0	29	70	159	24
Oviedo	419	47	127	10	3	3	0	9	69	138	13
Juancho (D.M.)	276	26	147	23	20	7	0	20	1	21	11
Región El Valle	31,584	5,212	13,341	3,308	1,631	462	5,411	50	1,787	62	320
Provincia Elías Piña	7,730	953	2,542	914	400	139	2,226	24	435	28	69
Municipio Comendador	2,540	398	562	185	145	21	950	2	270	1	6
Comendador	1,713	306	433	141	59	15	538	2	214	1	4
Sabana Larga (D.M.)	415	0	0	1	4	4	351	0	53	0	2
Guayabo (D.M.)	412	92	129	43	82	2	61	0	3	0	0
Municipio Bánica	853	55	247	28	86	18	364	5	42	4	4
Bánica	208	16	67	2	1	14	107	1	0	0	0
Sabana Cruz (D.M.)	259	0	35	2	3	2	210	2	2	2	1
Sabana Higüero (D.M.)	386	39	145	24	82	2	47	2	40	2	3
Municipio El Llano	1,070	121	276	181	112	29	287	3	29	0	32
El Llano	459	102	147	69	50	8	49	1	2	0	31
Guanito (D.M.)	611	19	129	112	62	21	238	2	27	0	1

Región, provincia, municipio y distrito municipal	Número de hogares										
	Total	Del acueducto dentro de la vivienda	Del acueducto en el patio de la vivienda	De una llave de otra vivienda	De una llave pública	De un tubo de la calle	Manantial, río, arroyo	Lluvia	Pozo	Camión tanque	Otro
Municipio Hondo Valle	1,537	184	687	315	26	32	185	8	54	23	23
Hondo Valle	902	126	310	146	22	32	168	5	49	23	21
Rancho de la Guardia (D.M.)	635	58	377	169	4	0	17	3	5	0	2
Municipio Pedro Santana	1,152	154	471	88	24	18	367	5	24	0	1
Pedro Santana	586	35	271	36	12	17	211	2	1	0	1
Río Limpio (D.M.)	566	119	200	52	12	1	156	3	23	0	0
Municipio Juan Santiago	578	41	299	117	7	21	73	1	16	0	3
Juan Santiago	578	41	299	117	7	21	73	1	16	0	3
Provincia San Juan	23,854	4,259	10,799	2,394	1,231	323	3,185	26	1,352	34	251
Municipio San Juan	11,104	2,212	4,718	807	174	156	1,960	16	852	7	202
San Juan	3,540	1,531	1,114	166	18	80	370	1	231	1	28
Pedro Corto (D.M.)	950	66	571	76	10	15	95	0	70	1	46
Sabaneta (D.M.)	823	69	392	101	26	20	208	4	0	0	3
Sabana Alta (D.M.)	304	55	175	22	37	0	13	0	2	0	0
El Rosario (D.M.)	902	122	411	42	40	29	94	1	143	1	19
Hato del Padre (D.M.)	700	94	136	20	9	0	121	1	292	3	24
Guanito (D.M.)	441	63	307	68	0	0	1	0	2	0	0
La Jagua (D.M.)	720	12	278	57	14	5	242	4	63	0	45
Las Maguanas-Hato Nuevo (D.M.)	892	137	539	140	7	1	53	0	4	0	11
Las Charcas de María Nova (D.M.)	443	10	314	74	6	0	18	0	0	0	21
Las Zanjas (D.M.)	1,389	53	481	41	7	6	745	5	45	1	5
Municipio Bohechío	1,109	120	620	122	41	10	173	0	13	7	3
Bohechío	173	36	121	11	0	3	1	0	0	0	1
Arroyo Cano (D.M.)	416	59	223	35	4	1	72	0	13	7	2
Yaque (D.M.)	520	25	276	76	37	6	100	0	0	0	0
Municipio El Cercado	3,465	649	1,497	637	409	26	207	1	26	0	13
El Cercado	2,113	400	995	385	163	7	135	0	22	0	6
Derrumbadero (D.M.)	868	177	228	128	237	19	69	1	4	0	5
Batista (D.M.)	484	72	274	124	9	0	3	0	0	0	2
Municipio Juan de Herrera	1,600	300	835	189	19	15	171	0	61	0	10
Juan de Herrera	833	223	394	112	19	15	53	0	11	0	6
Jinova (D.M.)	767	77	441	77	0	0	118	0	50	0	4
Municipio Las Matas de Farfán	4,701	785	1,994	362	526	41	617	9	330	19	18
Las Matas de Farfán	3,135	611	1,345	249	417	35	338	4	110	16	10
Mateyaya (D.M.)	734	56	223	37	94	3	168	1	146	3	3
Carrera de Yeguas (D.M.)	832	118	426	76	15	3	111	4	74	0	5
Municipio Vallejuelo	1,875	193	1,135	277	62	75	57	0	70	1	5
Vallejuelo	1,333	161	882	159	7	72	41	0	9	0	2
Jorjillo (D.M.)	542	32	253	118	55	3	16	0	61	1	3
Región Yuma	18,503	2,857	3,114	708	1,570	640	2,856	802	4,180	1,605	171
Provincia El Seibo	7,839	1,315	1,805	303	931	202	2,018	290	906	33	36
Municipio El Seibo	6,206	909	1,228	245	864	147	1,741	233	799	18	22
El Seibo	3,860	680	547	96	393	62	1,254	200	598	14	16
Pedro Sánchez (D.M.)	600	116	255	35	25	0	132	9	26	0	2
San Francisco-Vicentillo (D.M.)	731	36	173	27	16	28	300	21	125	2	3
Santa Lucía (D.M.)	1,015	77	253	87	430	57	55	3	50	2	1

Región, provincia, municipio y distrito municipal	Número de hogares										
	Total	Del acueducto dentro de la vivienda	Del acueducto en el patio de la vivienda	De una llave de otra vivienda	De una llave pública	De un tubo de la calle	Manantial, río, arroyo	Lluvia	Pozo	Camión tanque	Otro
Municipio Miches	1,633	406	577	58	67	55	277	57	107	15	14
Miches	543	176	78	18	17	13	150	22	48	14	7
El Cedro (D.M.)	775	142	346	29	50	40	86	17	57	1	7
La Gina (D.M.)	315	88	153	11	0	2	41	18	2	0	0
Provincia La Altagracia	7,871	574	536	318	442	305	779	506	3,062	1,231	118
Municipio Higüey	6,813	370	274	274	329	253	772	464	2,781	1,220	107
Higüey	4,224	240	113	139	222	134	553	197	1,556	995	75
Las Lagunas de Nisibón (D.M.)	817	21	51	33	51	39	133	100	335	45	9
La otra Banda (D.M.)	895	46	34	29	42	46	82	136	301	172	7
Verón Punta Cana (D.M.)	1,058	63	45	73	14	34	4	31	589	8	16
Municipio San Rafael del Yuma	864	204	293	44	113	52	7	42	281	11	11
San Rafael del Yuma	113	156	232	41	98	50	3	21	247	6	10
Boca de Yuma (D.M.)	81	28	43	2	14	2	0	17	5	2	0
Bayahibe (D.M.)	2,793	968	773	87	197	133	59	6	212	341	17
Provincia La Romana	1,305	704	369	21	56	81	7	3	42	17	5
Municipio La Romana	1,205	652	340	20	53	74	7	3	37	15	4
Caleta (D.M.)	100	52	29	1	3	7	0	0	5	2	1
Municipio Guaymate	345	75	28	13	122	9	50	0	42	1	5
Guaymate	345	75	28	13	122	9	50	0	42	1	5
Municipio Villa Hermosa	1,143	189	376	53	19	43	2	3	128	323	7
Villa Hermosa	833	164	297	32	14	31	0	0	19	273	3
Cumayasa (D.M.)	310	25	79	21	5	12	2	3	109	50	4
Región Higuamo	32,126	4,528	6,718	1,883	3,735	1,333	4,574	1,267	7,145	630	313
Provincia San Pedro de Macorís	2,478	1,503	2,243	521	1,015	258	77	15	1,269	176	119
Municipio San Pedro de Macorís	2,478	633	750	130	105	60	2	1	605	101	91
San Pedro de Macorís	2,295	452	798	130	105	60	2	1	605	101	91
Municipio Los Llanos	1,507	348	484	119	288	80	31	6	206	44	4
Los Llanos	544	63	224	66	89	17	29	3	152	44	4
El Puerto (D.M.)	244	41	90	27	85	0	0	0	53	0	0
Gautier (D.M.)	806	89	233	44	145	53	15	5	196	12	14
Municipio Ramón Santana	806	89	233	44	145	53	15	5	196	12	14
Ramón Santana	756	195	186	71	195	30	18	1	53	3	4
Municipio Consuelo	756	195	186	71	195	30	18	1	53	3	4
Consuelo	552	95	171	36	78	29	11	1	111	15	5
Municipio Quisqueya	552	95	171	36	78	29	11	1	111	15	5
Quisqueya	309	39	105	28	30	6	0	1	98	1	1
Municipio Guayacanes	309	39	105	28	30	6	0	1	98	1	1
Guayacanes	18,938	2,080	3,609	1,101	2,215	911	3,101	1,126	4,361	269	165
Provincia Monte Plata	4,923	765	1,302	376	642	349	310	68	1,052	48	11
Municipio Monte Plata	2,022	482	565	127	88	115	117	31	457	35	5
Monte Plata	1,017	58	298	67	242	33	69	29	211	7	3
Don Juan (D.M.)	1,269	167	340	149	278	160	33	0	140	1	1
Chirino (D.M.)	615	58	99	33	34	41	91	8	244	5	2
Boyá (D.M.)	3,115	709	681	137	117	53	807	82	487	29	13
Municipio Bayaguana	3,115	709	681	137	117	53	807	82	487	29	13
Bayaguana	3,115	709	681	137	117	53	807	82	487	29	13

Cuadro 6

Región, provincia, municipio y distrito municipal	Número de hogares										
	Total	Del acueducto dentro de la vivienda	Del acueducto en el patio de la vivienda	De una llave de vivienda	De una llave pública	De un tubo de la calle	Manantial, río, arroyo	Lluvia	Pozo	Camión tanque	Otro
Municipio Sabana Grande de Boyá	2,988	266	608	272	259	108	463	510	399	84	19
Sabana Grande de Boyá	1,834	223	542	169	190	78	259	99	177	80	17
Gonzalo (D.M.)	810	41	63	100	56	30	143	181	191	3	2
Majagual (D.M.)	344	2	3	3	13	0	61	230	31	1	0
Municipio Yamasá	5,683	282	696	218	1,022	296	858	225	1,878	99	109
Yamasá	2,904	193	343	99	670	208	314	77	825	75	100
Los Botados (D.M.)	1,538	8	14	24	332	74	270	70	716	22	8
Mamá Tingó (D.M.)	1,241	81	339	95	20	14	274	78	337	2	1
Municipio Peralvillo	2,229	58	322	98	175	105	663	241	545	9	13
Peralvillo	2,229	58	322	98	175	105	663	241	545	9	13
Provincia Hato Mayor	5,992	945	866	261	505	164	1,396	126	1,515	185	29
Municipio Hato Mayor	4,417	634	482	178	435	138	1,193	73	1,091	176	17
Hato Mayor	2,309	521	249	75	66	94	651	27	457	154	15
Yerba Buena (D.M.)	460	39	28	1	9	32	242	9	97	2	1
Mata Palacio (D.M.)	909	29	99	23	286	6	241	23	195	7	0
Guayabo Dulce (D.M.)	739	45	106	79	74	6	59	14	342	13	1
Municipio Sabana de la Mar	992	118	181	70	55	25	106	46	373	8	10
Sabana de la Mar	648	48	40	53	19	7	61	39	365	6	10
Elupina Cordero de las Cañitas (D.M.)	344	70	141	17	36	18	45	7	8	2	0
Municipio El Valle	583	193	203	13	15	1	97	7	51	1	2
El Valle	583	193	203	13	15	1	97	7	51	1	2

REPÚBLICA DOMINICANA: Número de hogares con productores agropecuarios, por el principal combustible utilizado para cocinar, según región, provincia, municipio, municipio y distrito municipal

Región, provincia, municipio y distrito municipal	Número de hogares					
	Total	Gas propano	Carbón	Leña	Electricidad	Otro
Total	347,563	226,609	11,730	96,835	943	155
Región Ozama	37,092	31,960	763	2,925	260	20
Distrito Nacional	7,810	7,356	58	65	76	7
Municipio Santo Domingo de Guzmán	7,810	7,356	58	65	76	7
Santo Domingo de Guzmán	7,810	7,356	58	65	76	7
Provincia Santo Domingo	29,282	24,604	725	2,860	184	13
Municipio Santo Domingo Este	7,876	7,393	92	132	59	4
Santo Domingo Este	7,187	6,798	48	98	55	4
San Luis (D.M.)	689	595	44	34	4	0
Municipio Santo Domingo Oeste	3,058	2,861	25	32	28	2
Santo Domingo Oeste	3,058	2,861	25	32	28	2
Municipio Santo Domingo Norte	9,433	7,546	217	1,329	56	4
Santo Domingo Norte	5,874	5,082	52	507	40	3
La Victoria (D.M.)	3,559	2,464	165	822	16	1
Municipio Boca Chica	1,808	1,505	102	122	12	0
Boca Chica	1,015	808	75	87	7	0
La Caleta (D.M.)	793	697	27	35	5	0
Municipio San Antonio de Guerra	2,699	1,711	218	665	8	0
San Antonio de Guerra	2,135	1,384	136	532	6	0
Hato Viejo (D.M.)	564	327	82	133	2	0
Municipio Los Alcarrizos	2,386	2,180	34	76	14	2
Los Alcarrizos	1,862	1,703	28	50	13	0
Palmarejo-Villa Linda (D.M.)	260	220	6	24	1	0
Pantoja (D.M.)	264	257	0	2	0	2
Municipio Pedro Brand	2,022	1,408	37	504	7	1
Pedro Brand	811	619	4	161	6	0
La Guáyiga (D.M.)	530	447	18	49	1	1
La Cuaba (D.M.)	681	342	15	294	0	0
Región Cibao Norte	56,280	38,407	776	14,963	193	21
Provincia Espaillat	12,845	9,566	65	2,799	27	3
Municipio Moca	8,310	6,686	33	1,345	22	2
Moca	2,689	2,384	11	199	15	0
José Contreras (D.M.)	535	196	3	319	1	0
San Víctor (D.M.)	1,231	920	3	276	3	0
Juan López (D.M.)	768	668	1	83	1	0
Las Lagunas (D.M.)	1,304	977	4	293	0	1
Canca la Reyna (D.M.)	522	485	3	27	0	1
El Higüerito (D.M.)	724	581	7	104	2	0
Monte de la Jagua (D.M.)	407	356	1	37	0	0
La Ortega (D.M.)	130	119	0	7	0	0
Municipio Cayetano Germosén	515	425	2	65	1	0
Cayetano Germosén	515	425	2	65	1	0
Municipio Gaspar Hernández	3,210	1,965	27	1,105	4	1
Gaspar Hernández	1,367	892	13	415	1	0
Joba Arriba (D.M.)	548	253	2	285	1	0
Veragua (D.M.)	985	684	10	244	2	1
Villa Magante (D.M.)	310	136	2	161	0	0
Total	347,563	226,609	11,730	96,835	943	155
Región Cibao Sur	1,144	20	0	0	0	0
Distrito Nacional	248	7	0	0	0	0
Santo Domingo de Guzmán	248	7	0	0	0	0
Provincia Santo Domingo	896	13	0	0	0	0
Municipio Santo Domingo Este	196	4	0	0	0	0
Santo Domingo Este	184	4	0	0	0	0
San Luis (D.M.)	184	4	0	0	0	0
Municipio Santo Domingo Oeste	110	2	0	0	0	0
Santo Domingo Oeste	110	2	0	0	0	0
Municipio Santo Domingo Norte	281	4	0	0	0	0
Santo Domingo Norte	190	3	0	0	0	0
La Victoria (D.M.)	91	1	0	0	0	0
Municipio Boca Chica	67	0	0	0	0	0
Boca Chica	38	0	0	0	0	0
La Caleta (D.M.)	29	0	0	0	0	0
Municipio San Antonio de Guerra	97	0	0	0	0	0
San Antonio de Guerra	77	0	0	0	0	0
Hato Viejo (D.M.)	20	0	0	0	0	0
Municipio Los Alcarrizos	80	2	0	0	0	0
Los Alcarrizos	68	0	0	0	0	0
Palmarejo-Villa Linda (D.M.)	9	0	0	0	0	0
Pantoja (D.M.)	3	0	0	0	0	0
Municipio Pedro Brand	65	1	0	0	0	0
Pedro Brand	21	0	0	0	0	0
La Guáyiga (D.M.)	14	1	0	0	0	0
La Cuaba (D.M.)	30	0	0	0	0	0
Región Cibao Sur	1,920	21	0	0	0	0
Provincia Espaillat	385	3	0	0	0	0
Municipio Moca	222	2	0	0	0	0
Moca	80	0	0	0	0	0
José Contreras (D.M.)	16	0	0	0	0	0
San Víctor (D.M.)	29	0	0	0	0	0
Juan López (D.M.)	15	0	0	0	0	0
Las Lagunas (D.M.)	29	1	0	0	0	0
Canca la Reyna (D.M.)	6	0	0	0	0	0
El Higüerito (D.M.)	30	0	0	0	0	0
Monte de la Jagua (D.M.)	13	0	0	0	0	0
La Ortega (D.M.)	4	0	0	0	0	0
Municipio Cayetano Germosén	22	0	0	0	0	0
Cayetano Germosén	22	0	0	0	0	0
Municipio Gaspar Hernández	108	1	0	0	0	0
Gaspar Hernández	46	0	0	0	0	0
Joba Arriba (D.M.)	7	0	0	0	0	0
Veragua (D.M.)	44	1	0	0	0	0
Villa Magante (D.M.)	11	0	0	0	0	0

Cuadro 7, continuación...

Región, provincia, municipio y distrito municipal	Número de hogares						
	Total	Gas propano	Carbón	Leña	Electricidad	Otro	No cocinan
Municipio Jamao al Norte	810	490	3	284	0	0	33
Jamao al Norte	810	490	3	284	0	0	33
Provincia Puerto Plata	16,526	9,542	357	5,898	35	8	686
Municipio Puerto Plata	4,519	2,668	99	1,548	22	1	181
Puerto Plata	2,386	1,575	61	626	19	1	104
Yásica Arriba (D.M.)	861	319	3	511	2	0	26
Maimón (D.M.)	1,272	774	35	411	1	0	51
Municipio Altamira	2,709	1,055	16	1,509	3	1	125
Altamira	1,815	873	14	841	3	0	84
Río Grande (D.M.)	894	182	2	668	0	1	41
Municipio Guanatico	721	341	1	351	0	0	28
Guanatico	721	341	1	351	0	0	28
Municipio Imbert	1,815	997	90	642	1	6	79
Imbert	1,815	997	90	642	1	6	79
Municipio Los Hidaigos	1,282	892	4	347	1	0	38
Los Hidaigos	807	542	4	230	1	0	30
Navas (D.M.)	475	350	0	117	0	0	8
Municipio Luperón	1,725	960	18	678	2	0	67
Luperón	945	530	7	369	1	0	38
La Isabela (D.M.)	205	107	9	76	0	0	13
Belloso (D.M.)	302	195	2	96	1	0	8
El Estrecho de Luperón Omar Bross (D.M.)	273	128	0	137	0	0	8
Municipio Sosúa	1,360	1,023	33	240	1	0	63
Sosúa	741	536	22	156	1	0	26
Cabarete (D.M.)	393	296	10	61	0	0	26
Sabaneta de Yásica (D.M.)	226	191	1	23	0	0	11
Municipio Villa Isabela	1,705	1,161	21	460	1	0	62
Villa Isabela	850	635	18	163	0	0	34
Estero Hondo (D.M.)	317	233	2	72	0	0	10
La Jaiba (D.M.)	237	129	0	93	1	0	14
Gualete (D.M.)	301	164	1	132	0	0	4
Municipio Villa Montellano	690	445	75	123	4	0	43
Villa Montellano	690	445	75	123	4	0	43
Provincia Santiago	26,909	19,299	354	6,266	131	10	849
Municipio Santiago	11,777	9,531	125	1,603	91	7	420
Santiago	7,361	6,722	76	238	75	3	247
Pedro García (D.M.)	605	250	3	336	0	0	16
Baitoa (D.M.)	619	362	1	240	0	0	16
La Canela (D.M.)	640	503	25	71	6	4	31
San Francisco de Jacagua (D.M.)	1,746	1,131	9	522	7	0	77
Hato del Yaque (D.M.)	806	563	11	196	3	0	33
Municipio Bisónó	1,698	1,341	46	254	6	0	51
Bisónó	1,698	1,341	46	254	6	0	51
Municipio Jánico	2,220	842	17	1,297	6	0	58
Jánico	815	402	10	382	3	0	18
Juncalito (D.M.)	583	125	3	453	1	0	1
El Cairmito (D.M.)	822	315	4	462	2	0	39
Municipio Licey al Medio	807	745	7	35	5	1	14
Licey al Medio	480	430	6	30	2	1	11
Las Palomas (D.M.)	327	315	1	5	3	0	3

Región, provincia, municipio y distrito municipal	Número de hogares						
	Total	Gas propano	Carbón	Leña	Electricidad	Otro	No cocinan
Municipio San José de las Matas	3,600	1,724	87	1,719	1	1	68
San José de las Matas	1,777	1,050	26	669	1	0	31
El Rubio (D.M.)	921	386	4	508	0	0	23
La Cuesta (D.M.)	418	188	56	164	0	0	10
Las Placetas (D.M.)	484	100	1	378	0	1	4
Municipio Tamboril	1,832	1,366	22	366	3	0	75
Tamboril	1,169	896	11	210	2	0	50
Canca La Piedra (D.M.)	663	470	11	156	1	0	25
Municipio Villa González	1,818	1,240	29	480	4	1	64
Villa González	1,052	838	24	134	4	1	51
Palmar Arriba (D.M.)	265	224	2	35	0	0	4
El Limón (D.M.)	501	178	3	311	0	0	9
Municipio Puñal	2,306	1,971	14	248	14	0	59
Puñal	1,109	983	10	75	11	0	30
Guayabal (D.M.)	905	707	3	167	2	0	26
Canabacoa (D.M.)	292	281	1	6	1	0	3
Municipio Sabana Iglesia	851	539	7	264	1	0	40
Sabana Iglesia	851	539	7	264	1	0	40
Región Cibao Sur	34,533	25,206	219	8,076	70	21	941
Provincia La Vega	18,505	14,327	92	3,531	37	12	506
Municipio La Vega	11,614	9,132	46	2,103	23	5	305
La Vega	7,586	6,269	26	1,067	16	4	204
Río Verde Arriba (D.M.)	1,705	1,438	8	226	5	1	27
El Ranchito (D.M.)	595	528	5	46	0	0	16
Taveras (D.M.)	1,728	897	7	764	2	0	58
Municipio Constanza	2,828	2,427	22	297	1	3	78
Constanza	1,360	1,203	9	101	1	3	43
Tireo (D.M.)	1,025	852	9	140	0	0	24
La Sabina (D.M.)	443	372	4	56	0	0	11
Municipio Jarabacoa	2,795	1,670	8	1,022	10	3	82
Jarabacoa	1,717	1,106	6	550	6	1	48
Buena Vista (D.M.)	652	420	2	213	4	0	13
Manabao (D.M.)	426	144	0	259	0	2	21
Municipio Jima Abajo	1,268	1,098	16	109	3	1	41
Jima Abejo	810	687	12	84	2	1	24
Rincón (D.M.)	458	411	4	25	1	0	17
Provincia Sánchez Ramírez	10,513	6,777	88	3,328	17	4	299
Municipio Cotuí	5,710	3,312	34	2,226	10	3	125
Cotuí	3,895	2,345	22	1,442	7	1	78
Quita Sueño (D.M.)	312	230	2	75	2	0	3
Caballero (D.M.)	512	195	7	295	1	0	14
Comedero Arriba (D.M.)	419	211	2	194	0	1	11
Platanal (D.M.)	572	331	1	220	0	1	19
Municipio Cevicos	1,151	590	23	504	1	0	33
Cevicos	818	396	21	375	1	0	25
La Cueva (D.M.)	333	194	2	129	0	0	8
Municipio Fantino	1,358	1,098	8	204	4	0	44
Fantino	1,358	1,098	8	204	4	0	44

Región, provincia, municipio y distrito municipal	Número de hogares						
	Total	Gas propano	Carbón	Leña	Electricidad	Otro	No cocinan
Municipio La Mata	2,294	1,777	23	394	2	1	97
La Mata	566	496	10	41	2	0	17
La Bija (D.M.)	511	429	6	42	0	0	34
Angelina (D.M.)	636	539	7	61	0	1	28
Hernando Alonzo (D.M.)	581	313	0	250	0	0	18
Provincia Monseñor Nouel	5,515	4,102	39	1,217	16	5	136
Municipio Bonao	3,754	2,744	24	880	11	5	90
Bonao	1,342	1,123	11	171	8	0	29
Sabana del Puerto (D.M.)	546	402	3	131	1	2	7
Juma Bejucal (D.M.)	689	591	5	76	2	0	15
Arroyo Toro - Maspedro (D.M.)	304	140	1	141	0	2	20
Jayaco (D.M.)	378	286	3	78	0	0	11
La Salvia - Los Quemados (D.M.)	495	202	1	283	0	1	8
Municipio Maimón	639	575	5	43	0	0	16
Maimón	639	575	5	43	0	0	16
Municipio Piedra Blanca	1,122	783	10	294	5	0	30
Piedra Blanca	503	406	3	79	3	0	12
Villa de Sonador (D.M.)	217	178	2	34	1	0	2
Juan Adrián (D.M.)	402	199	5	181	1	0	16
Región Cibao Nordeste	37,049	24,868	476	10,343	58	13	1,291
Provincia Duarte	15,989	10,488	121	4,795	18	5	562
Municipio San Francisco de Macorís	7,356	4,600	45	2,477	12	2	220
San Francisco de Macorís	3,911	2,862	26	891	10	2	120
La Peña (D.M.)	1,444	534	8	856	1	0	45
Cenoví (D.M.)	1,057	710	5	311	1	0	30
Jaya (D.M.)	663	289	4	351	0	0	19
Presidente Don Antonio Guzmán Fernández (D.M.)	281	205	2	68	0	0	6
Municipio Arenoso	1,501	1,122	6	296	1	0	76
Arenoso	298	214	1	73	0	0	10
Las Coles (D.M.)	894	667	1	173	1	0	52
El Aguacate (D.M.)	309	241	4	50	0	0	14
Municipio Castillo	1,522	791	11	688	2	1	29
Castillo	1,522	791	11	688	2	1	29
Municipio Pimentel	1,077	673	14	347	1	0	42
Pimentel	1,077	673	14	347	1	0	42
Municipio Villa Riva	3,082	2,249	23	667	2	2	139
Villa Riva	797	600	9	149	2	0	37
Agua Santa del Yuna (D.M.)	507	364	2	112	0	0	29
Cristo Rey de Guaragua (D.M.)	496	393	5	71	0	2	25
Las Taranas (D.M.)	974	651	3	289	0	0	31
Barraquito (D.M.)	308	241	4	46	0	0	17
Municipio Las Guáranas	813	677	21	91	0	0	24
Las Guáranas	813	677	21	91	0	0	24
Municipio Eugenio María de Hostos	638	376	1	229	0	0	32
Eugenio María de Hostos	432	277	0	135	0	0	20
Sabana Grande (D.M.)	206	99	1	94	0	0	12
Provincia María Trinidad Sánchez	8,963	6,236	73	2,273	16	0	365
Municipio Nagua	4,225	2,943	21	1,067	10	0	184
Nagua	1,168	1,020	6	70	5	0	67
San José de Matanzas (D.M.)	685	605	1	50	3	0	26

Región, provincia, municipio y distrito municipal	Número de hogares						
	Total	Gas propano	Carbón	Leña	Electricidad	Otro	No cocinan
Las Gordas (D.M.)	1,114	697	8	355	2	0	52
Arroyo al Medio (D.M.)	1,258	621	6	592	0	0	39
Municipio Cabrera	1,935	1,361	11	505	1	0	57
Cabrera	868	547	2	299	1	0	19
Arroyo Salado (D.M.)	664	570	4	71	0	0	19
La Entrada (D.M.)	403	244	5	135	0	0	19
Municipio El Factor	1,787	1,391	23	289	1	0	83
El Factor	942	671	11	218	0	0	42
El Pozo (D.M.)	845	720	12	71	1	0	41
Municipio Río San Juan	1,016	541	18	412	4	0	41
Río San Juan	1,016	541	18	412	4	0	41
Provincia Hermanas Mirabal	5,452	3,383	16	1,938	2	2	111
Municipio Salcedo	1,995	1,205	11	737	0	0	42
Salcedo	1,515	1,078	7	397	0	0	33
Jamao Afuera (D.M.)	480	127	4	340	0	0	9
Municipio Tenares	1,655	980	1	639	0	1	34
Tenares	968	649	1	302	0	1	15
Blanco (D.M.)	687	331	0	337	0	0	19
Municipio Villa Tapia	1,802	1,198	4	562	2	1	35
Villa Tapia	1,802	1,198	4	562	2	1	35
Provincia Samaná	6,645	4,761	266	1,337	22	6	253
Municipio Samaná	4,530	3,055	242	1,055	17	5	156
Samaná	2,403	1,633	148	529	12	3	78
El Limón (D.M.)	461	344	13	82	1	0	21
Arroyo Barril (D.M.)	766	512	58	165	2	1	28
Las Galeras (D.M.)	900	566	23	279	2	1	29
Municipio Sánchez	1,361	1,073	16	218	5	0	49
Sánchez	1,361	1,073	16	218	5	0	49
Municipio Las Terrenas	754	633	8	64	0	1	48
Las Terrenas	754	633	8	64	0	1	48
Región Cibao Noroeste	25,363	17,525	938	5,823	36	7	1,034
Provincia Dajabón	6,873	4,373	99	2,101	12	2	286
Municipio Dajabón	1,934	1,431	37	373	3	0	90
Dajabón	1,540	1,119	29	311	3	0	78
Cañongo (D.M.)	394	312	8	62	0	0	12
Municipio Loma de Cabrera	1,854	1,080	37	652	1	2	82
Loma de Cabrera	1,050	623	21	364	0	2	40
Capotillo (D.M.)	429	229	3	182	0	0	15
Santiago de la Cruz (D.M.)	375	228	13	106	1	0	27
Partido	1,274	1,049	3	172	6	0	44
Municipio Restauración	1,012	265	19	688	1	0	39
Restauración	1,012	265	19	688	1	0	39
Municipio El Pino	799	548	3	216	1	0	31
El Pino	441	298	2	123	0	0	18
Manuel Bueno (D.M.)	358	250	1	93	1	0	13
Provincia Monte Cristi	6,763	5,143	428	848	6	1	337
Municipio Monte Cristi	1,226	949	79	127	0	0	71
Monte Cristi	1,226	949	79	127	0	0	71
Municipio Castañuelas	843	729	32	37	3	0	42
Castañuelas	397	351	15	13	1	0	17
Paio Verde (D.M.)	446	378	17	24	2	0	25

Cuadro 7, continuación...

Región, provincia, municipio y distrito municipal	Número de hogares						
	Total	Gas propano	Carbón	Leña	Electricidad	Otro	No cocinan
Municipio Guayubín	2,681	1,925	185	427	2	0	142
Guayubín	701	491	63	120	1	0	26
Villa Elisa (D.M.)	617	391	55	142	0	0	29
Hatillo Palma (D.M.)	769	544	44	124	1	0	56
Cana Chapetón (D.M.)	594	499	23	41	0	0	31
Municipio Las Matas de Santa Cruz	660	572	25	36	0	0	27
Las Matas de Santa Cruz	660	572	25	36	0	0	27
Municipio Pepillo Salcedo	501	355	52	74	0	1	19
Pepillo Salcedo (Manzanillo)	501	355	52	74	0	1	19
Municipio Villa Vásquez	852	613	55	147	1	0	36
Villa Vásquez	852	613	55	147	1	0	36
Provincia Santiago Rodríguez	5,600	3,259	46	2,109	10	2	174
Municipio San Ignacio de Sabaneta	3,700	2,273	21	1,278	7	2	119
San Ignacio de Sabaneta	3,700	2,273	21	1,278	7	2	119
Municipio Villa Los Almácigos	1,259	482	19	719	2	0	37
Villa Los Almácigos	1,259	482	19	719	2	0	37
Municipio Monción	641	504	6	112	1	0	18
Monción	641	504	6	112	1	0	18
Provincia Valverde	6,127	4,750	365	765	8	2	237
Municipio Mao	2,655	2,082	175	279	5	0	114
Mao	2,655	2,082	175	279	5	0	114
Amina (D.M.)	385	256	42	69	0	0	18
Jaibón (Pueblo Nuevo) (D.M.)	359	264	47	30	0	0	18
Guatapanal (D.M.)	669	434	58	143	0	0	34
Municipio Esperanza	2,260	1,711	115	349	2	1	82
Esperanza	2,260	1,711	115	349	2	1	82
Maizal (D.M.)	575	406	26	120	2	1	34
Maizal (D.M.)	575	406	26	120	2	1	34
Jicomé (D.M.)	107	82	4	17	0	0	4
Boca de Mao (D.M.)	180	127	40	5	0	0	8
Paradero (D.M.)	166	20	2	131	0	0	13
Municipio Laguna Salada	1,212	957	75	137	1	1	41
Laguna Salada	474	355	43	59	0	0	17
Jaibón (D.M.)	191	156	8	19	0	1	7
La Caya (D.M.)	164	132	1	23	0	0	8
Cruce de Guayacanes (D.M.)	383	314	23	36	1	0	9
Región Valdesia	51,732	32,407	2,278	15,272	128	25	1,622
Provincia Azua	16,484	10,394	1,335	4,108	54	9	584
Municipio Azua	4,416	3,268	382	590	16	1	159
Azua	1,691	1,431	134	75	10	1	40
Barro Arriba (D.M.)	387	160	33	187	0	0	7
Las Barías-La Estancia (D.M.)	524	458	33	8	1	0	24
Los Jovillos (D.M.)	369	269	29	49	2	0	20
Puerto Viejo (D.M.)	312	214	35	42	0	0	21
Barreras (D.M.)	169	136	24	6	1	0	2
Doña Emma Balaguer viuda Vallejo (D.M.)	303	266	18	9	1	0	9
Clavellina (D.M.)	245	179	12	35	0	0	19
Las Lomas (D.M.)	416	155	64	179	1	0	17
Municipio Las Charcas	511	401	29	59	0	0	22
Las Charcas	348	259	18	53	0	0	18
Palmar de Ocoa (D.M.)	163	142	11	6	0	0	4

Región, provincia, municipio y distrito municipal	Número de hogares						
	Total	Gas propano	Carbón	Leña	Electricidad	Otro	No cocinan
Municipio Las Yayas de Viajama	1,715	932	306	386	8	1	82
Las Yayas de Viajama	564	262	67	208	5	0	22
Villarando (D.M.)	662	378	190	66	3	1	24
Hato Nuevo Cortés (D.M.)	489	292	49	112	0	0	36
Municipio Padre Las Casas	2,293	899	64	1,261	3	0	66
Padre Las Casas	500	332	49	106	2	0	11
Las Lagunas (D.M.)	804	151	1	629	0	0	23
La Siembra (D.M.)	232	126	2	94	1	0	9
Monte Bonito (D.M.)	339	171	10	149	0	0	9
Los Frios (D.M.)	418	119	2	283	0	0	14
Municipio Peralta	1,493	581	80	818	2	3	9
Peralta	1,493	581	80	818	2	3	9
Municipio Sabana Yegua	1,950	1,625	122	114	15	2	72
Sabana Yegua	687	566	57	27	4	0	33
Proyecto 4 (D.M.)	574	489	27	35	6	2	15
Ganadero (D.M.)	273	259	5	3	4	0	2
Proyecto 2-C (D.M.)	416	311	33	49	1	0	22
Municipio Pueblo Viejo	1,094	869	139	44	6	0	36
Pueblo Viejo	657	525	91	29	2	0	10
El Rosario (D.M.)	437	344	48	15	4	0	26
Municipio Tábara Arriba	1,740	1,115	172	374	2	1	76
Tábara Arriba	253	167	35	39	0	0	12
Tábara Abajo (D.M.)	425	251	56	103	1	0	14
Amiama Gómez (D.M.)	261	178	15	59	0	0	9
Los Toros (D.M.)	801	519	66	173	1	1	41
Municipio Guayabal	862	503	9	297	1	1	51
Guayabal	862	503	9	297	1	1	51
Municipio Estebanía	410	201	32	165	1	0	11
Estebanía	410	201	32	165	1	0	11
Provincia Peravia	7,070	4,911	391	1,507	16	2	243
Municipio Baní	5,624	3,842	320	1,287	14	2	159
Baní	2,200	1,554	90	492	4	0	60
Matanzas (D.M.)	701	542	44	84	3	1	27
Villa Fundación (D.M.)	396	294	33	54	0	0	15
Sabana Buey (D.M.)	184	162	10	6	1	0	5
Paya (D.M.)	686	527	29	109	0	1	20
Villa Sombrero (D.M.)	150	117	8	18	2	0	5
El Carretón (D.M.)	385	267	17	97	1	0	3
Catalina (D.M.)	180	101	51	26	0	0	2
El Limonal (D.M.)	492	130	33	311	2	0	16
Las Barías (D.M.)	250	148	5	90	1	0	6
Municipio Nizao	1,446	1,069	71	220	2	0	84
Nizao	703	560	26	76	2	0	39
Pizarrete (D.M.)	439	272	22	117	0	0	28
Santana (D.M.)	304	237	23	27	0	0	17
Provincia San Cristóbal	22,640	14,558	455	6,939	52	14	622
Municipio San Cristóbal	7,312	5,107	73	1,946	19	5	162
San Cristóbal	5,832	4,558	63	1,050	17	4	140
Hato Damas (D.M.)	1,480	549	10	896	2	1	22

Cuadro 7, continuación...

Región, provincia, municipio y distrito municipal	Número de hogares						
	Total	Gas propano	Carbón	Leña	Electricidad	Otro	No cocinan
Municipio Sabana Grande de Palenque	789	654	50	59	3	0	23
Sabana Grande de Palenque	789	654	50	59	3	0	23
Municipio Bajos de Haina	2,116	1,852	53	118	3	4	86
Bajos de Haina	765	694	22	20	1	0	28
El Carril (D.M.)	1,351	1,158	31	98	2	4	58
Municipio Cambita Garabitos	2,859	1,326	11	1,449	5	2	66
Cambita Garabitos	1,991	822	6	1,107	4	2	50
Cambita el Pueblecito (D.M.)	868	504	5	342	1	0	16
Municipio Villa Altagracia	4,329	2,842	66	1,273	15	2	131
Villa Altagracia	1,887	1,390	41	365	12	1	78
San José del Puerto (D.M.)	847	619	20	187	0	0	21
Medina (D.M.)	651	302	0	337	2	1	9
La Cuchilla (D.M.)	944	531	5	384	1	0	23
Municipio Yaguatate	2,550	1,514	130	820	6	1	79
Yaguatate	2,550	1,514	130	820	6	1	79
Municipio San Gregorio de Nigua	1,594	1,083	66	382	1	0	62
San Gregorio de Nigua	1,594	1,083	66	382	1	0	62
Municipio Los Cacaos	1,091	180	6	892	0	0	13
Los Cacaos	1,091	180	6	892	0	0	13
Provincia San José de Ocoa	5,538	2,544	97	2,718	6	0	173
Municipio San José de Ocoa	3,395	1,534	83	1,676	3	0	99
San José de Ocoa	1,083	780	64	210	2	0	27
La Ciénaga (D.M.)	690	171	3	507	0	0	9
Nizao - Las Auyamas (D.M.)	582	168	0	402	0	0	12
El Pinar (D.M.)	602	262	11	293	0	0	36
El Naranjal (D.M.)	438	153	5	264	1	0	15
Municipio Sabana Larga	809	478	9	284	2	0	36
Sabana Larga	809	478	9	284	2	0	36
Municipio Rancho Arriba	1,334	532	5	758	1	0	38
Rancho Arriba	1,334	532	5	758	1	0	38
Región Enriquillo	23,301	12,235	2,392	7,915	43	15	701
Provincia Baoruco	7,814	4,163	966	2,412	15	1	257
Municipio Neiba	2,865	1,410	421	963	8	1	62
Neiba	2,148	1,118	67	922	7	1	33
El Palmar (D.M.)	717	292	354	41	1	0	29
Municipio Galván	1,471	743	114	562	1	0	51
Galván	1,180	576	92	476	1	0	35
El Salado (D.M.)	291	167	22	86	0	0	16
Municipio Tamayo	2,101	1,359	407	222	4	0	109
Tamayo	445	299	51	79	2	0	14
Uvilla (D.M.)	183	151	6	4	0	0	22
Santana (D.M.)	509	348	108	25	2	0	26
Monserreat (Montserreat) (D.M.)	254	171	56	15	0	0	12
Cabeza de Toro (D.M.)	362	182	86	77	0	0	17
Mena (D.M.)	188	138	27	11	0	0	12
Santa Bárbara el 6 (D.M.)	160	70	73	11	0	0	6
Municipio Villa Jaragua	836	394	18	398	2	0	24
Villa Jaragua	836	394	18	398	2	0	24
Municipio Los Ríos	541	257	6	267	0	0	11
Los Ríos	419	182	4	227	0	0	6
Las Clavellinas (D.M.)	122	75	2	40	0	0	5

Región, provincia, municipio y distrito municipal	Número de hogares						
	Total	Gas propano	Carbón	Leña	Electricidad	Otro	No cocinan
Provincia Barahona	9,587	5,342	874	3,058	17	3	293
Municipio Barahona	1,985	1,377	199	353	4	0	52
Barahona	1,211	901	112	161	3	0	34
El Cachón (D.M.)	121	107	4	6	0	0	4
La Guázara (D.M.)	263	72	15	171	0	0	5
Villa Central (D.M.)	390	297	68	15	1	0	9
Municipio Cabral	700	460	105	110	3	0	22
Cabral	700	460	105	110	3	0	22
Municipio Enriqueillo	959	333	50	549	2	0	25
Enriqueillo	720	292	27	383	2	0	16
Arroyo Dulce (D.M.)	239	41	23	166	0	0	9
Municipio Paraiso	1,398	386	29	951	1	0	31
Paraiso	1,063	335	25	678	1	0	24
Los Patos (D.M.)	335	51	4	273	0	0	7
Municipio Vicente Noble	1,356	994	216	93	1	0	52
Vicente Noble	616	477	90	25	0	0	24
Canoa (D.M.)	295	220	49	18	1	0	7
Quita Coraza (D.M.)	129	77	29	16	0	0	7
Fondo Negro (D.M.)	316	220	48	34	0	0	14
Municipio El Peñón	314	255	36	16	0	0	7
El Peñón	314	255	36	16	0	0	7
Municipio La Ciénaga	696	214	23	432	1	0	26
La Ciénaga	327	115	9	194	1	0	8
Baoruco (D.M.)	369	99	14	238	0	0	18
Municipio Fundación	728	554	86	50	2	2	34
Fundación	313	212	58	28	1	2	12
Pescadería (D.M.)	415	342	28	22	1	0	22
Municipio Las Salinas	363	230	51	67	1	0	14
Las Salinas	363	230	51	67	1	0	14
Municipio Polo	649	210	53	368	0	1	17
Polo	649	210	53	368	0	1	17
Municipio Jaquimeyes	439	329	26	69	2	0	13
Jaquimeyes	382	278	22	68	2	0	12
Palo Alto (D.M.)	57	51	4	1	0	0	1
Provincia Independencia	3,481	1,959	443	977	7	2	93
Municipio Jimaní	660	463	95	85	2	0	15
Jimaní	353	268	43	33	2	0	7
El Limón (D.M.)	154	92	29	31	0	0	2
Boca de Cachón (D.M.)	153	103	23	21	0	0	6
Municipio Duvergé	532	385	71	61	2	0	13
Duvergé	387	299	44	35	2	0	7
Vengan a Ver (D.M.)	145	86	27	26	0	0	6
Municipio La Descubierta	772	236	6	508	0	1	21
La Descubierta	772	236	6	508	0	1	21
Municipio Postrer Río	720	419	21	265	2	0	13
Postrer Río	458	263	19	167	2	0	7
Guayabal (D.M.)	262	156	2	98	0	0	6
Municipio Cristóbal	477	224	225	11	1	1	15
Cristóbal	134	94	27	4	1	0	8
Batey 8 (D.M.)	343	130	198	7	0	1	7

Cuadro 7, continuación...

Región, provincia, municipio y distrito municipal	Número de hogares						
	Total	Gas propano	Carbón	Leña	Electricidad	Otro	No cocinan
Municipio Mella	320	232	25	47	0	0	16
Mella	247	173	18	43	0	0	13
La Colonia (D.M.)	73	59	7	4	0	0	3
Provincia Pedernales	2,419	771	109	1,468	4	9	58
Municipio Pedernales	1,724	422	38	1,227	4	5	28
Pedernales	615	329	3	262	3	1	17
José Francisco Peña Gómez (D.M.)	1,109	93	35	965	1	4	11
Municipio Oviedo	695	349	71	241	0	4	30
Oviedo	419	217	40	148	0	0	14
Juancho (D.M.)	276	132	31	93	0	4	16
Región El Valle	31,584	13,962	989	15,619	40	12	962
Provincia Elías Piña	7,730	2,322	243	4,995	10	6	154
Municipio Comendador	2,540	793	172	1,530	4	1	40
Comendador	1,713	559	138	987	1	1	27
Sabana Larga (D.M.)	415	88	11	305	1	0	10
Guayabo (D.M.)	412	146	23	238	2	0	3
Municipio Bánica	853	218	10	601	3	0	21
Bánica	208	54	3	145	2	0	4
Sabana Cruz (D.M.)	259	72	4	179	0	0	4
Sabana Higüero (D.M.)	386	92	3	277	1	0	13
Municipio El Llano	1,070	251	42	759	2	0	16
El Llano	459	172	42	230	2	0	13
Guanito (D.M.)	611	79	0	529	0	0	3
Municipio Hondo Valle	1,537	686	16	779	1	4	51
Hondo Valle	902	351	15	510	0	2	24
Rancho de la Guardia (D.M.)	635	335	1	269	1	2	27
Municipio Pedro Santana	1,152	201	1	933	0	1	16
Pedro Santana	586	129	0	449	0	0	8
Río Limpio (D.M.)	566	72	1	484	0	1	8
Municipio Juan Santiago	578	173	2	393	0	0	10
Juan Santiago	578	173	2	393	0	0	10
Provincia San Juan	23,854	11,640	746	10,624	30	6	808
Municipio San Juan	11,104	5,507	400	4,808	19	3	367
San Juan	3,540	2,507	162	733	16	1	121
Pedro Corto (D.M.)	950	576	10	339	0	0	25
Sabaneta (D.M.)	823	355	1	444	1	0	22
Sabana Alta (D.M.)	304	185	15	88	0	0	16
El Rosario (D.M.)	902	453	108	301	0	0	40
Hato del Padre (D.M.)	700	296	21	364	0	0	19
Guanito (D.M.)	441	279	65	88	0	0	9
La Jagua (D.M.)	720	49	4	635	0	1	31
Las Maguanas-Hato Nuevo (D.M.)	892	418	4	430	1	0	39
Las Charcas de María Nova (D.M.)	443	118	1	314	0	0	10
Las Zanjas (D.M.)	1,389	271	9	1,072	1	1	35
Municipio Bohechío	1,109	623	7	410	2	1	66
Bohechío	173	111	4	49	1	0	8
Arroyo Cano (D.M.)	416	289	2	93	0	0	32
Yaque (D.M.)	520	223	1	268	1	1	26

Región, provincia, municipio y distrito municipal	Número de hogares						
	Total	Gas propano	Carbón	Leña	Electricidad	Otro	No cocinan
Municipio El Cercado	3,465	1,473	41	1,829	4	1	117
El Cercado	2,113	914	39	1,081	2	0	77
Derrumbadero (D.M.)	868	401	2	438	0	1	26
Batista (D.M.)	484	158	0	310	2	0	14
Municipio Juan de Herrera	1,600	1,029	54	452	0	1	64
Juan de Herrera	833	596	36	160	0	1	40
Jinova (D.M.)	767	433	18	292	0	0	24
Municipio Las Matas de Farfán	4,701	1,980	80	2,492	4	0	145
Las Matas de Farfán	3,135	1,425	51	1,580	4	0	75
Matayaya (D.M.)	734	214	13	473	0	0	34
Carrera de Yeguas (D.M.)	832	341	16	439	0	0	36
Municipio Vallejuelo	1,875	1,028	164	633	1	0	49
Vallejuelo	1,333	766	161	374	0	0	32
Jorjillo (D.M.)	542	262	3	259	1	0	17
Región Yuma	18,503	12,097	945	4,716	55	6	684
Provincia El Seibo	7,839	3,940	473	3,156	11	1	258
Municipio El Seibo	6,206	2,853	423	2,756	4	0	170
El Seibo	3,860	1,830	271	1,645	2	0	112
Pedro Sánchez (D.M.)	600	336	7	238	1	0	18
San Francisco-Vicentillo (D.M.)	731	244	3	469	1	0	14
Santa Lucía (D.M.)	1,015	443	142	404	0	0	26
Municipio Miches	1,633	1,087	50	400	7	1	88
Miches	543	384	20	109	4	1	25
El Cedro (D.M.)	775	515	16	194	1	0	49
La Gina (D.M.)	315	188	14	97	2	0	14
Provincia La Altagracia	7,871	5,842	288	1,370	35	4	332
Municipio Higüey	6,813	5,161	173	1,151	34	4	290
Higüey	4,224	3,209	124	710	19	0	162
Las Lagunas de Nisibón (D.M.)	817	568	5	211	0	0	33
La otra Banda (D.M.)	895	725	13	128	5	2	22
Verón Punta Cana (D.M.)	877	659	31	102	10	2	73
Municipio San Rafael del Yuma	1,058	681	115	219	1	0	42
San Rafael del Yuma	864	557	111	163	1	0	32
Boca de Yuma (D.M.)	113	73	2	34	0	0	4
Bayahibe (D.M.)	81	51	2	22	0	0	6
Provincia La Romana	2,793	2,315	184	190	9	1	94
Municipio La Romana	1,305	1,165	36	42	6	0	56
La Romana	1,205	1,075	36	37	5	0	52
Caleta (D.M.)	100	90	0	5	1	0	4
Municipio Guaymate	345	177	73	88	0	0	7
Guaymate	345	177	73	88	0	0	7
Municipio Villa Hermosa	1,143	973	75	60	3	1	31
Villa Hermosa	833	725	50	29	3	1	25
Cumayasa (D.M.)	310	248	25	31	0	0	6
Región Higüamo	32,126	17,942	1,934	11,183	60	15	992
Provincia San Pedro de Macorís	7,196	4,682	1,007	1,214	23	5	265
Municipio San Pedro de Macorís	2,478	2,146	177	48	11	3	93
San Pedro de Macorís	2,478	2,146	177	48	11	3	93

Cuadro 7

Región, provincia, municipio y distrito municipal	Número de hogares						
	Total	Gas propano	Carbón	Leña	Electricidad	Otro	No cocinan
Municipio Los Llanos	2,295	1,098	403	709	7	1	77
Los Llanos	1,507	713	275	460	6	0	53
El Puerto (D.M.)	544	288	38	200	1	1	16
Gautier (D.M.)	244	97	90	49	0	0	8
Municipio Ramón Santana	806	402	150	221	2	0	31
Ramón Santana	806	402	150	221	2	0	31
Municipio Consuelo	756	467	155	105	2	1	26
Consuelo	756	467	155	105	2	1	26
Municipio Quisqueya	552	342	87	102	1	0	20
Quisqueya	552	342	87	102	1	0	20
Municipio Guayacanes	309	227	35	29	0	0	18
Guayacanes	309	227	35	29	0	0	18
Provincia Monte Plata	18,938	9,892	665	7,785	27	8	561
Municipio Monte Plata	4,923	3,118	174	1,488	6	2	135
Monte Plata	2,022	1,398	50	523	3	0	48
Don Juan (D.M.)	1,017	678	48	241	2	0	48
Chirino (D.M.)	1,269	645	70	522	1	2	29
Boyá (D.M.)	615	397	6	202	0	0	10
Municipio Bayaguana	3,115	1,396	148	1,502	4	0	65
Bayaguana	3,115	1,396	148	1,502	4	0	65
Municipio Sabana Grande de Boyá	2,988	1,457	298	1,107	10	0	156
Sabana Grande de Boyá	1,834	1,037	203	482	4	0	108
Gonzalo (D.M.)	810	263	52	456	6	0	33
Majagual (D.M.)	344	157	3	169	0	0	15
Municipio Yamasá	5,683	2,783	77	2,674	5	6	138
Yamasá	2,904	1,523	65	1,243	3	4	66
Los Botados (D.M.)	1,538	890	8	583	1	2	54
Mamá Tingó (D.M.)	1,241	370	4	848	1	0	18
Municipio Peralvillo	2,229	1,138	8	1,014	2	0	67
Peralvillo	2,229	1,138	8	1,014	2	0	67
Provincia Hato Mayor	5,992	3,368	262	2,184	10	2	166
Municipio Hato Mayor	4,417	2,274	213	1,805	8	2	115
Hato Mayor	2,309	1,489	115	656	6	1	42
Yerba Buena (D.M.)	460	156	9	292	0	0	3
Mata Palacio (D.M.)	909	238	58	565	1	1	46
Guayabo Dulce (D.M.)	739	391	31	292	1	0	24
Municipio Sabana de la Mar	992	734	30	192	2	0	34
Sabana de la Mar	648	504	21	106	2	0	15
Elupina Cordero de las Cañitas (D.M.)	344	230	9	86	0	0	19
Municipio El Valle	583	360	19	187	0	0	17
El Valle	583	360	19	187	0	0	17

Cuadro 8

REPÚBLICA DOMINICANA: Número de hogares con productores agropecuarios, por principal tipo de alumbrado utilizado, según región, provincia, municipio y distrito municipal

Región, provincia, municipio y distrito municipal	Número de hogares					Otro
	Total	Energía eléctrica del tendido público	Lámpara de gas propano	Lámpara de gas kerosene	Energía eléctrica de planta propia	
Total	347,563	305,299	4,119	20,348	1,369	16,428
Región Ozama	37,092	36,401	83	164	61	383
Distrito Nacional	7,810	7,752	6	18	11	23
Municipio Santo Domingo de Guzmán	7,810	7,752	6	18	11	23
Santo Domingo de Guzmán	7,810	7,752	6	18	11	23
Provincia Santo Domingo	29,282	28,649	77	146	50	360
Municipio Santo Domingo Este	7,876	7,811	4	7	9	45
Santo Domingo Este	7,187	7,128	4	7	8	40
San Luis (D.M.)	689	683	0	0	1	5
Municipio Santo Domingo Oeste	3,058	3,045	3	1	3	6
Santo Domingo Oeste	3,058	3,045	3	1	3	6
Municipio Santo Domingo Norte	9,433	9,225	21	39	18	130
Santo Domingo Norte	5,874	5,784	9	9	4	68
La Victoria (D.M.)	3,559	3,441	12	30	14	62
Municipio Boca Chica	1,808	1,752	12	10	2	32
Boca Chica	1,015	975	4	10	2	24
La Caleta (D.M.)	793	777	8	0	0	8
Municipio San Antonio de Guerra	2,690	2,520	20	47	8	104
San Antonio de Guerra	2,135	2,039	12	26	7	51
Hato Viejo (D.M.)	564	481	8	21	1	53
Municipio Los Alcarrizos	2,386	2,361	4	0	2	19
Los Alcarrizos	1,862	1,843	3	0	1	15
Palmarito-Villa Linda (D.M.)	260	255	1	0	1	3
Pantoja (D.M.)	264	263	0	0	0	1
Municipio Pedro Brand	2,022	1,935	13	42	8	24
Pedro Brand	811	789	2	9	3	8
La Guáyiga (D.M.)	530	507	3	6	5	9
La Cuaba (D.M.)	681	639	8	27	0	7
Región Cibao Norte	56,280	52,221	581	1,719	155	1,604
Provincia Espaillat	12,845	12,104	115	268	43	315
Municipio Moca	8,310	7,859	59	132	27	233
Moca	2,689	2,649	5	15	1	19
José Contreras (D.M.)	535	278	23	68	19	147
San Víctor (D.M.)	1,231	1,160	8	22	3	38
Juan López (D.M.)	768	756	5	1	0	6
Las Lagunas (D.M.)	1,304	1,257	14	20	1	12
Canca la Reyna (D.M.)	522	518	0	2	1	1
El Higüerito (D.M.)	724	711	4	3	1	5
Monte de la Jagua (D.M.)	407	401	0	1	1	4
La Ortega (D.M.)	130	129	0	0	0	1
Municipio Cayetano Germosén	515	499	1	4	1	10
Cayetano Germosén	515	499	1	4	1	10
Municipio Gaspar Hernández	3,210	3,007	43	107	13	40
Gaspar Hernández	1,367	1,288	6	55	2	16
Joba Arriba (D.M.)	548	508	19	20	1	0
Veragua (D.M.)	985	954	10	4	2	15
Villa Magante (D.M.)	310	257	8	28	8	9

Cuadro 8, continuación...

Región, provincia, municipio y distrito municipal	Número de hogares					Otro
	Total	Energía eléctrica del tendido público	Lámpara de gas propano	Lámpara de gas kerosene	Energía eléctrica de planta propia	
Municipio Jamao al Norte	810	739	12	25	2	32
Jamao al Norte	810	739	12	25	2	32
Provincia Puerto Plata	16,526	14,502	294	943	58	729
Municipio Puerto Plata	4,519	3,890	86	283	32	228
Puerto Plata	2,386	2,094	30	138	18	106
Yásica Arriba (D.M.)	861	705	11	100	8	37
Maimón (D.M.)	1,272	1,091	45	45	6	85
Municipio Altamira	2,709	2,077	66	355	14	197
Altamira	1,815	1,630	31	81	8	65
Río Grande (D.M.)	894	447	35	274	6	132
Municipio Guanatico	721	679	11	19	0	12
Guanatico	721	679	11	19	0	12
Municipio Imbert	1,815	1,680	33	51	1	50
Imbert	1,815	1,680	33	51	1	50
Municipio Los Hidalgos	1,282	1,161	20	63	0	38
Los Hidalgos	807	736	11	42	0	18
Navas (D.M.)	475	425	9	21	0	20
Municipio Luperón	1,725	1,634	18	35	3	35
Luperón	945	906	13	14	1	11
La Isabela (D.M.)	205	202	0	0	0	3
Belloso (D.M.)	302	285	2	6	0	9
El Estrecho de Luperón Omar Bross (D.M.)	273	241	3	15	2	12
Municipio Sosúa	1,360	1,249	15	45	1	50
Sosúa	741	658	8	33	1	41
Cabarète (D.M.)	393	372	5	9	0	7
Sabaneta de Yásica (D.M.)	226	219	2	3	0	2
Municipio Villa Isabela	1,705	1,483	34	86	7	95
Villa Isabela	850	771	23	17	4	35
Estero Hondo (D.M.)	317	290	1	10	2	14
La Jaiba (D.M.)	237	182	4	16	0	35
Guaete (D.M.)	301	240	6	43	1	11
Municipio Villa Montellano	690	649	11	6	0	24
Villa Montellano	690	649	11	6	0	24
Provincia Santiago	26,909	25,615	172	508	54	560
Municipio Santiago	11,777	11,446	46	159	17	109
Santiago	7,361	7,291	4	10	7	49
Pedro García (D.M.)	605	496	8	88	0	13
Baitoa (D.M.)	619	588	6	18	0	7
La Canela (D.M.)	640	616	6	6	3	9
San Francisco de Jacagua (D.M.)	1,746	1,673	20	29	5	19
Hato del Yaque (D.M.)	806	782	2	8	2	12
Municipio Bisonó	1,698	1,685	5	4	1	3
Bisonó	1,698	1,685	5	4	1	3
Municipio Jánico	2,220	2,030	21	55	1	113
Jánico	815	782	8	18	0	7
Juncalito (D.M.)	583	447	8	28	1	99
El Cairito (D.M.)	822	801	5	9	0	7
Municipio Licey al Medio	807	805	0	0	0	2
Licey al Medio	480	478	0	0	0	2
Las Palomas (D.M.)	327	327	0	0	0	0

Región, provincia, municipio y distrito municipal	Número de hogares						Otro
	Total	Energía eléctrica del tendido público	Lámpara de gas propano	Lámpara de gas kerosene	Energía eléctrica de planta propia	Otro	
Municipio San José de las Matas	3,600	3,026	63	223	27	261	
San José de las Matas	1,777	1,539	47	84	21	86	
El Rubio (D.M.)	921	708	7	69	4	133	
La Cuesta (D.M.)	418	361	6	35	1	15	
Las Placetas (D.M.)	484	418	3	35	1	27	
Municipio Tamboril	1,832	1,766	7	27	5	27	
Tamboril	1,169	1,123	4	14	5	23	
Canca La Piedra (D.M.)	663	643	3	13	0	4	
Municipio Villa González	1,818	1,753	14	28	3	20	
Villa González	1,052	1,027	8	4	3	10	
Palmar Arriba (D.M.)	265	265	0	0	0	0	
El Limón (D.M.)	501	461	6	24	0	10	
Municipio Puñal	2,306	2,276	12	7	0	11	
Puñal	1,109	1,103	0	4	0	2	
Guayabal (D.M.)	905	886	11	1	0	7	
Canabacoa (D.M.)	292	287	1	2	0	2	
Municipio Sabana Iglesia	851	828	4	5	0	14	
Sabana Iglesia	851	828	4	5	0	14	
Región Cibao Sur	34,533	32,391	328	801	135	878	
Provincia La Vega	18,505	17,382	167	212	81	663	
Municipio La Vega	11,614	11,291	99	92	25	107	
La Vega	7,586	7,426	38	35	19	68	
Río Verde Arriba (D.M.)	1,705	1,663	9	9	4	20	
El Ranchito (D.M.)	595	589	2	1	0	3	
Taveras (D.M.)	1,728	1,613	50	47	2	16	
Municipio Constanza	2,828	2,620	27	23	20	138	
Constanza	1,360	1,286	7	13	1	53	
Tireo (D.M.)	1,025	956	2	4	6	57	
La Sabina (D.M.)	443	378	18	6	13	28	
Municipio Jarabacoa	2,795	2,237	35	85	34	404	
Jarabacoa	1,717	1,465	13	59	5	175	
Buena Vista (D.M.)	652	600	10	12	1	29	
Manabao (D.M.)	426	172	12	14	28	200	
Municipio Jima Abajo	1,268	1,234	6	12	2	14	
Jima Abajo	810	792	4	9	0	5	
Rincón (D.M.)	458	442	2	3	2	9	
Provincia Sánchez Ramírez	10,513	9,776	114	422	34	167	
Municipio Cotuí	5,710	5,218	62	300	27	103	
Cotuí	3,895	3,575	41	191	20	68	
Quita Sueño (D.M.)	312	295	2	10	1	4	
Caballero (D.M.)	512	444	7	45	5	11	
Comedero Arriba (D.M.)	419	369	10	30	1	9	
Platanal (D.M.)	572	535	2	24	0	11	
Municipio Cevicos	1,151	1,026	29	68	1	27	
Cevicos	818	727	9	62	1	19	
La Cueva (D.M.)	333	299	20	6	0	8	
Municipio Fantino	1,358	1,316	9	17	3	13	
Fantino	1,358	1,316	9	17	3	13	

Cuadro 8, continuación...

Región, provincia, municipio y distrito municipal	Número de hogares					
	Total	Energía eléctrica del tendido público	Lámpara de gas propano	Lámpara de gas kerosene	Energía eléctrica de planta propia	Otro
Municipio La Mata	2,294	2,216	14	37	3	24
La Mata	566	554	2	1	1	8
La Bija (D.M.)	511	493	2	4	0	12
Angelina (D.M.)	636	621	4	8	0	3
Hernando Alonzo (D.M.)	581	548	6	24	2	1
Provincia Monseñor Nouel	5,515	5,233	47	167	20	48
Municipio Bonao	3,754	3,569	21	119	13	32
Bonao	1,342	1,322	1	5	4	10
Sabana del Puerto (D.M.)	546	523	9	5	3	6
Juma Bejuca (D.M.)	689	678	1	3	4	3
Arroyo Toro - Masipetro (D.M.)	304	293	4	2	0	5
Jayaco (D.M.)	378	370	4	1	0	3
La Salvia - Los Quemados (D.M.)	495	383	4	103	2	5
Municipio Maimón	639	630	3	0	0	6
Maimón	639	630	3	0	0	6
Municipio Piedra Blanca	1,122	1,034	23	48	7	10
Piedra Blanca	503	456	4	31	5	7
Villa de Sonador (D.M.)	217	197	13	5	2	0
Juan Adrián (D.M.)	402	381	6	12	0	3
Región Cibao Nordeste	37,049	33,501	425	1,310	179	1,634
Provincia Duarte	15,989	14,840	199	545	49	356
Municipio San Francisco de Macorís	7,356	6,792	117	293	33	121
San Francisco de Macorís	3,911	3,698	40	125	10	38
La Peña (D.M.)	1,444	1,216	55	94	18	61
Genoví (D.M.)	1,057	1,026	8	11	0	12
Jaya (D.M.)	663	578	10	61	5	9
Presidente Don Antonio Guzmán Fernández (D.M.)	281	274	4	2	0	1
Municipio Arenoso	1,501	1,428	20	19	1	33
Arenoso	298	285	5	7	0	1
Las Coles (D.M.)	894	858	8	4	1	23
El Aguacate (D.M.)	309	285	7	8	0	9
Municipio Castillo	1,522	1,422	19	58	1	22
Castillo	1,522	1,422	19	58	1	22
Municipio Pimentel	1,077	991	6	29	0	51
Pimentel	1,077	991	6	29	0	51
Municipio Villa Riva	3,082	2,853	25	99	14	91
Villa Riva	797	736	4	32	1	24
Agua Santa del Yuna (D.M.)	507	478	5	12	1	11
Cristo Rey de Guaraguao (D.M.)	496	406	9	34	9	38
Las Taranas (D.M.)	974	932	5	20	2	15
Barraquito (D.M.)	308	301	2	1	1	3
Municipio Las Guáranas	813	779	3	14	0	17
Las Guáranas	813	779	3	14	0	17
Municipio Eugenio María de Hostos	638	575	9	33	0	21
Eugenio María de Hostos	432	399	9	16	0	8
Sabana Grande (D.M.)	206	176	0	17	0	13

Región, provincia, municipio y distrito municipal	Número de hogares					
	Total	Energía eléctrica del tendido público	Lámpara de gas propano	Lámpara de gas kerosene	Energía eléctrica de planta propia	Otro
Provincia María Trinidad Sánchez	8,963	8,279	96	285	45	258
Municipio Nagua	4,225	3,833	50	171	30	141
Nagua	1,168	1,153	4	3	2	6
San José de Matanzas (D.M.)	685	664	1	11	2	7
Las Gordas (D.M.)	1,114	963	17	85	5	44
Arroyo al Medio (D.M.)	1,258	1,053	28	72	21	84
Municipio Cabrera	1,935	1,864	16	30	7	18
Cabrera	868	828	7	21	3	9
Arroyo Salado (D.M.)	664	652	3	5	2	2
La Entrada (D.M.)	403	384	6	4	2	7
Municipio El Factor	1,787	1,674	18	32	0	63
El Factor	942	847	13	26	0	56
El Pozo (D.M.)	845	827	5	6	0	7
Municipio Río San Juan	1,016	908	12	52	8	36
Río San Juan	1,016	908	12	52	8	36
Provincia Hermanas Mirabal	5,452	4,972	42	243	21	174
Municipio Saicedo	1,995	1,710	17	138	15	115
Saicedo	1,515	1,482	12	13	1	7
Jamao Afuera (D.M.)	480	228	5	125	14	108
Municipio Tenares	1,655	1,489	17	91	5	53
Tenares	968	878	13	29	5	43
Blanco (D.M.)	687	611	4	62	0	10
Municipio Villa Tapia	1,802	1,773	8	14	1	6
Villa Tapia	1,802	1,773	8	14	1	6
Provincia Samaná	6,645	5,410	88	237	64	846
Municipio Samaná	4,530	4,076	65	205	57	127
Samaná	2,403	2,236	23	97	6	41
El Limón (D.M.)	461	426	12	11	2	10
Arroyo Barril (D.M.)	766	736	3	6	1	20
Las Galeras (D.M.)	900	678	27	91	48	56
Municipio Sánchez	1,361	1,296	19	16	3	27
Sánchez	1,361	1,296	19	16	3	27
Municipio Las Terrenas	754	38	4	16	4	692
Las Terrenas	754	38	4	16	4	692
Región Cibao Noroeste	25,363	20,117	379	1,399	101	3,367
Provincia Dajabón	6,873	5,307	116	458	15	977
Municipio Dajabón	1,934	1,699	17	62	5	151
Dajabón	1,540	1,364	11	42	1	122
Cañongo (D.M.)	394	335	6	20	4	29
Municipio Loma de Cabrera	1,854	1,467	49	143	4	191
Loma de Cabrera	1,050	845	31	77	1	96
Capotillo (D.M.)	429	335	12	36	2	44
Santiago de la Cruz (D.M.)	375	287	6	30	1	51
Municipio Partido	1,274	1,094	13	49	0	118
Partido	1,274	1,094	13	49	0	118
Municipio Restauración	1,012	327	27	169	5	484
Restauración	1,012	327	27	169	5	484
Municipio El Pino	799	720	10	35	1	33
El Pino	441	402	3	15	1	20
Manuel Bueno (D.M.)	358	318	7	20	0	13

Cuadro 8, continuación...

Región, provincia, municipio y distrito municipal	Número de hogares						Otro
	Total	Energía eléctrica del tendido público	Lámpara de gas propano	Lámpara de gas kerosene	Energía eléctrica de planta propia		
Provincia Monte Cristi	6,763	5,737	86	289	21	630	
Municipio Monte Cristi	1,226	1,080	13	34	5	94	
Monte Cristi	1,226	1,080	13	34	5	94	
Municipio Castañuelas	843	819	1	12	0	11	
Castañuelas	397	384	1	7	0	5	
Palo Verde (D.M.)	446	435	0	5	0	6	
Municipio Guayubín	2,681	2,165	50	146	5	315	
Guayubín	701	607	14	53	2	25	
Villa Elisa (D.M.)	617	544	7	33	2	31	
Hatillo Palma (D.M.)	769	464	10	45	1	249	
Cana Chapetón (D.M.)	594	550	19	15	0	10	
Municipio Las Matas de Santa Cruz	660	561	1	14	1	83	
Las Matas de Santa Cruz	660	561	1	14	1	83	
Municipio Pepillo Salcedo	501	384	2	48	8	59	
Pepillo Salcedo (Manzanillo)	501	384	2	48	8	59	
Municipio Villa Vásquez	852	728	19	35	2	68	
Villa Vásquez	852	728	19	35	2	68	
Provincia Santiago Rodríguez	5,600	3,492	89	466	52	1,501	
Municipio San Ignacio de Sabaneta	3,700	2,215	68	201	22	1,194	
San Ignacio de Sabaneta	3,700	2,215	68	201	22	1,194	
Municipio Villa Los Almácigos	1,259	673	19	254	28	285	
Villa Los Almácigos	1,259	673	19	254	28	285	
Municipio Monción	641	604	2	11	2	22	
Monción	641	604	2	11	2	22	
Provincia Valverde	6,127	5,581	88	186	13	259	
Municipio Mao	2,655	2,438	41	76	9	91	
Mao	1,242	1,185	16	15	6	20	
Amina (D.M.)	385	338	9	22	1	15	
Jaibón (Pueblo Nuevo) (D.M.)	359	300	6	16	0	37	
Guatapanal (D.M.)	669	615	10	23	2	19	
Municipio Esperanza	2,260	2,059	36	63	3	99	
Esperanza	1,232	1,170	10	23	0	29	
Maizal (D.M.)	575	496	8	16	1	54	
Jicomé (D.M.)	107	102	0	3	0	2	
Boca de Mao (D.M.)	180	152	18	4	2	4	
Paradero (D.M.)	166	139	0	17	0	10	
Municipio Laguna Salada	1,212	1,084	11	47	1	69	
Laguna Salada	474	407	2	29	1	35	
Jaibón (D.M.)	191	182	3	3	0	3	
La Caya (D.M.)	164	135	4	5	0	20	
Cruce de Guayacanes (D.M.)	383	360	2	10	0	11	
Región Valdesía	51,732	46,095	513	3,181	121	1,822	
Provincia Azua	16,484	14,092	185	1,027	35	1,145	
Municipio Azua	4,416	4,241	27	88	4	56	
Barro Arriba (D.M.)	1,691	1,663	7	8	3	10	
Las Barías-La Estancia (D.M.)	387	375	2	6	0	4	
Los Jovillos (D.M.)	524	512	2	4	0	6	
Puerto Viejo (D.M.)	369	349	4	6	0	10	
	312	246	1	41	1	23	

Región, provincia, municipio y distrito municipal	Número de hogares					Otro
	Total	Energía eléctrica del tendido público	Lámpara de gas propano	Lámpara de gas kerosene	Energía eléctrica de planta propia	
Barreras (D.M.)	169	166	1	2	0	0
Doña Emma Balaguer viuda Vallejo (D.M.)	303	300	0	2	0	1
Clavellina (D.M.)	245	242	0	1	0	2
Las Lomas (D.M.)	416	388	10	18	0	0
Municipio Las Charcas	511	482	5	13	1	10
Las Charcas	348	323	3	12	1	9
Palmar de Ocoa (D.M.)	163	159	2	1	0	1
Municipio Las Yayas de Viajama	1,715	1,619	9	60	0	27
Las Yayas de Viajama	564	546	1	14	0	3
Villarando (D.M.)	662	653	4	4	0	1
Hato Nuevo Cortés (D.M.)	489	420	4	42	0	23
Municipio Padre Las Casas	2,293	1,275	29	168	15	806
Padre Las Casas	500	431	7	7	0	55
Las Lagunas (D.M.)	804	308	14	49	8	425
La Siembra (D.M.)	232	223	0	5	0	4
Monte Bonito (D.M.)	339	308	4	15	1	11
Los Fríos (D.M.)	418	5	4	92	6	311
Municipio Peralta	1,493	904	42	464	8	75
Peralta	1,493	904	42	464	8	75
Municipio Sabana Yegua	1,950	1,880	10	10	4	46
Sabana Yegua	687	672	4	3	1	7
Proyecto 4 (D.M.)	574	570	0	1	0	3
Ganadero (D.M.)	273	273	0	0	0	0
Proyecto 2-C (D.M.)	416	365	6	6	3	36
Municipio Pueblo Viejo	1,094	1,090	2	1	0	1
Pueblo Viejo	657	655	1	0	0	1
El Rosario (D.M.)	437	435	1	1	0	0
Municipio Tábara Arriba	1,740	1,678	12	25	1	24
Tábara Arriba	253	251	0	1	0	1
Tábara Abajo (D.M.)	425	382	9	16	1	17
Amiama Gómez (D.M.)	261	260	1	0	0	0
Los Toros (D.M.)	801	785	2	8	0	6
Municipio Guayabal	862	700	32	57	0	73
Guayabal	862	700	32	57	0	73
Municipio Estebanía	410	223	17	141	2	27
Estebanía	410	223	17	141	2	27
Provincia Peravia	7,070	6,744	55	206	15	50
Municipio Bani	5,624	5,314	52	202	10	46
Bani	2,200	2,023	18	139	4	16
Matanzas (D.M.)	701	673	9	10	1	8
Villa Fundación (D.M.)	396	390	2	1	0	3
Sabana Buey (D.M.)	184	180	1	2	0	1
Paya (D.M.)	686	671	5	3	1	6
Villa Sombreiro (D.M.)	150	138	0	4	4	4
El Carretón (D.M.)	385	379	4	2	0	0
Catalina (D.M.)	180	165	4	12	0	3
El Limonal (D.M.)	492	457	4	28	0	3
Las Barías (D.M.)	250	238	9	1	0	2

Cuadro 8, continuación...

Región, provincia, municipio y distrito municipal	Número de hogares						Otro
	Total	Energía eléctrica del tendido público	Lámpara de gas propano	Lámpara de gas kerosene	Energía eléctrica de planta propia		
Municipio Nizao	1,446	1,430	3	4	5	4	
Nizao	703	689	2	3	5	4	
Pizarrete (D.M.)	439	439	0	0	0	0	
Santana (D.M.)	304	302	1	1	0	0	
Provincia San Cristóbal	22,640	21,333	210	740	27	330	
Municipio San Cristóbal	7,312	7,006	29	130	9	138	
San Cristóbal	5,832	5,750	12	12	6	52	
Hato Damas (D.M.)	1,480	1,256	17	118	3	86	
Municipio Sabana Grande de Palenque	789	780	0	1	0	8	
Sabana Grande de Palenque	789	780	0	1	0	8	
Municipio Bajos de Haina	2,116	2,099	5	1	1	10	
Bajos de Haina	765	761	1	0	0	3	
El Carril (D.M.)	1,351	1,338	4	1	1	7	
Municipio Cambita Garabitos	2,859	2,571	56	191	4	37	
Cambita Garabitos	1,991	1,733	49	174	3	32	
Cambita el Pueblecito (D.M.)	868	838	7	17	1	5	
Municipio Villa Altigracia	4,329	4,120	51	109	2	47	
Villa Altigracia	1,887	1,794	35	37	1	20	
San José del Puerto (D.M.)	847	829	5	5	1	7	
Medina (D.M.)	651	586	8	48	0	9	
La Cuchilla (D.M.)	944	911	3	19	0	11	
Municipio Yaguatè	2,550	2,460	25	17	2	46	
Yaguatè	2,550	2,460	25	17	2	46	
Municipio San Gregorio de Nigua	1,594	1,542	11	8	5	28	
San Gregorio de Nigua	1,594	1,542	11	8	5	28	
Municipio Los Cacaos	1,091	755	33	283	4	16	
Los Cacaos	1,091	755	33	283	4	16	
Provincia San José de Ocoa	5,538	3,926	63	1,208	44	297	
Municipio San José de Ocoa	3,395	2,494	40	707	19	135	
San José de Ocoa	1,083	1,013	8	37	1	24	
La Ciénaga (D.M.)	690	282	3	359	14	32	
Nizao - Las Auyamas (D.M.)	582	407	5	156	2	12	
El Pinar (D.M.)	602	411	15	110	0	66	
El Naranjal (D.M.)	438	381	9	45	2	1	
Municipio Sabana Larga	809	610	15	125	5	54	
Sabana Larga	809	610	15	125	5	54	
Municipio Rancho Arriba	1,334	822	8	376	20	108	
Rancho Arriba	1,334	822	8	376	20	108	
Región Enriquillo	23,301	17,147	301	3,312	83	2,458	
Provincia Baoruco	7,814	5,836	128	1,045	34	771	
Municipio Neiba	2,865	2,030	71	510	19	235	
Neiba	2,148	1,339	68	498	19	224	
El Palmar (D.M.)	717	691	3	12	0	11	
Municipio Galván	1,471	1,222	23	145	2	79	
Galván	1,180	937	23	143	2	75	
El Salado (D.M.)	291	285	0	2	0	4	
Municipio Tamayo	2,101	1,694	3	92	3	309	
Tamayo	445	393	0	10	0	42	

Cuadro 8, continuación...

Región, provincia, municipio y distrito municipal	Número de hogares					Otro
	Total	Energía eléctrica del tendido público	Lámpara de gas propano	Lámpara de gas kerosene	Energía eléctrica de planta propia	
Uvilla (D.M.)	183	180	0	1	0	2
Santana (D.M.)	509	499	1	5	0	4
Montserrat (Montserrat) (D.M.)	254	253	0	1	0	0
Cabeza de Toro (D.M.)	362	26	2	71	3	260
Mena (D.M.)	188	185	0	3	0	0
Santa Bárbara el 6 (D.M.)	160	158	0	1	0	1
Municipio Villa Jaragua	836	566	14	214	7	35
Villa Jaragua	836	566	14	214	7	35
Municipio Los Ríos	541	324	17	84	3	113
Los Ríos	419	212	17	78	3	109
Las Clavellinas (D.M.)	122	112	0	6	0	4
Provincia Barahona	9,587	7,680	110	1,419	31	347
Municipio Barahona	1,985	1,858	13	81	0	33
Barahona	1,211	1,173	8	20	0	10
El Cachón (D.M.)	121	121	0	0	0	0
La Guázara (D.M.)	263	184	3	61	0	15
Villa Central (D.M.)	390	380	2	0	0	8
Municipio Cabral	700	644	28	20	1	7
Cabral	700	644	28	20	1	7
Municipio Enriqueillo	959	623	14	261	10	51
Enriqueillo	720	477	9	184	10	40
Arroyo Dulce (D.M.)	239	146	5	77	0	11
Municipio Paraiso	1,398	636	29	601	6	126
Paraiso	1,063	545	20	386	5	107
Los Patos (D.M.)	335	91	9	215	1	19
Municipio Vicente Noble	1,356	1,326	3	11	2	14
Vicente Noble	616	599	2	5	2	8
Canoa (D.M.)	290	290	0	3	0	2
Quita Coraza (D.M.)	129	128	0	1	0	0
Fondo Negro (D.M.)	316	309	1	2	0	4
Municipio El Peñón	314	308	1	2	0	3
El Peñón	314	308	1	2	0	3
Municipio La Ciénaga	696	373	19	250	2	52
La Ciénaga	327	165	1	141	2	18
Baoruco (D.M.)	369	208	18	109	0	34
Municipio Fundación	728	708	1	6	1	12
Fundación	313	301	1	2	0	9
Pescadería (D.M.)	415	407	0	4	1	3
Municipio Las Salinas	363	359	1	2	0	1
Las Salinas	363	359	1	2	0	1
Municipio Polo	649	466	0	138	6	39
Polo	649	466	0	138	6	39
Municipio Jaquimeyes	439	379	1	47	3	9
Jaquimeyes	382	322	1	47	3	9
Palo Alto (D.M.)	57	57	0	0	0	0
Provincia Independencia	3,481	2,708	20	412	11	330
Municipio Jimaní	660	636	3	11	0	10
Jimaní	353	341	0	4	0	8
El Limón (D.M.)	154	147	2	5	0	0
Boca de Cachón (D.M.)	153	148	1	2	0	2

Cuadro 8, continuación...

Región, provincia, municipio y distrito municipal	Número de hogares					
	Total	Energía eléctrica del tendido público	Lámpara de gas propano	Lámpara de gas kerosene	Energía eléctrica de planta propia	Otro
Municipio Duvergé	532	522	2	0	0	8
Duvergé	387	385	1	0	0	1
Vengan a Ver (D.M.)	145	137	1	0	0	7
Municipio La Descubierta	772	321	2	288	7	154
La Descubierta	772	321	2	288	7	154
Municipio Postrer Río	720	461	11	106	4	138
Postrer Río	458	292	5	76	1	84
Guayabal (D.M.)	262	169	6	30	3	54
Municipio Cristóbal	477	463	0	6	0	8
Cristóbal	134	134	0	0	0	0
Batey 8 (D.M.)	343	329	0	6	0	8
Municipio Mella	320	305	2	1	0	12
Mella	247	232	2	1	0	12
La Colonia (D.M.)	73	73	0	0	0	0
Provincia Pedernales	2,419	923	43	436	7	1,010
Municipio Pedernales	1,724	397	25	345	4	953
Pedernales	615	383	2	57	1	172
José Francisco Peña Gómez (D.M.)	1,109	14	23	288	3	781
Municipio Oviedo	695	526	18	91	3	57
Oviedo	419	326	9	45	1	38
Juancho (D.M.)	276	200	9	46	2	19
Región El Valle	31,584	24,899	693	3,369	129	2,494
Provincia Eiras Piña	7,730	4,718	221	1,316	62	1,413
Municipio Comendador	2,540	1,882	103	433	4	118
Comendador	1,713	1,229	92	333	3	56
Sabana Larga (D.M.)	415	298	8	71	1	37
Guayabo (D.M.)	412	355	3	29	0	25
Municipio Bánica	853	419	39	171	12	212
Bánica	208	96	8	52	6	46
Sabana Cruz (D.M.)	259	164	4	82	2	7
Sabana Higuero (D.M.)	386	159	27	37	4	159
Municipio El Llano	1,070	702	13	202	3	150
El Llano	459	397	10	39	2	11
Guanito (D.M.)	611	305	3	163	1	139
Municipio Hondo Valle	1,537	1,186	9	116	10	216
Hondo Valle	902	622	3	92	10	175
Rancho de la Guardia (D.M.)	635	564	6	24	0	41
Municipio Pedro Santana	1,152	125	23	293	30	681
Pedro Santana	586	120	12	221	18	215
Río Limpio (D.M.)	566	5	11	72	12	466
Municipio Juan Santiago	578	404	34	101	3	36
Juan Santiago	578	404	34	101	3	36
Provincia San Juan	23,854	20,181	472	2,053	67	1,081
Municipio San Juan	11,104	9,525	223	972	28	356
San Juan	3,540	3,402	20	84	1	33
Pedro Corto (D.M.)	950	822	22	87	1	18
Sabaneta (D.M.)	823	436	39	138	18	192
Sabana Alta (D.M.)	304	296	2	4	0	2

Región, provincia, municipio y distrito municipal	Número de hogares					
	Total	Energía eléctrica del tendido público	Lámpara de gas propano	Lámpara de gas kerosene	Energía eléctrica de planta propia	Otro
El Rosario (D.M.)	902	816	17	50	0	19
Hato del Padre (D.M.)	700	650	10	23	0	17
Guanito (D.M.)	441	432	5	1	0	3
La Jagua (D.M.)	720	530	27	142	2	19
Las Maguanas-Hato Nuevo (D.M.)	892	854	13	12	0	13
Las Charcas de María Nova (D.M.)	443	382	7	49	2	3
Las Zanjas (D.M.)	1,389	905	61	382	4	37
Municipio Bohechío	1,109	814	20	83	25	167
Bohechío	173	169	0	3	0	1
Arroyo Cano (D.M.)	416	289	5	18	18	86
Yaque (D.M.)	520	356	15	62	7	80
Municipio El Cercado	3,465	2,944	40	341	0	140
El Cercado	2,113	1,763	37	196	0	117
Derrumbadero (D.M.)	868	810	3	37	0	18
Batista (D.M.)	484	371	0	108	0	5
Municipio Juan de Herrera	1,600	1,501	3	45	1	50
Juan de Herrera	833	787	2	19	0	25
Jinova (D.M.)	767	714	1	26	1	25
Municipio Las Matas de Farfán	4,701	3,744	166	484	12	295
Las Matas de Farfán	3,135	2,563	95	366	7	104
Matayaya (D.M.)	734	543	45	76	0	70
Carrera de Yeguas (D.M.)	832	638	26	42	5	121
Municipio Vallejuelo	1,875	1,653	20	128	1	73
Vallejuelo	1,333	1,156	12	96	1	68
Jorjillo (D.M.)	542	497	8	32	0	5
Región Yuma	18,503	14,540	316	2,502	250	895
Provincia El Seibo	7,839	5,344	160	1,696	114	525
Municipio El Seibo	6,206	3,962	133	1,589	102	420
El Seibo	3,860	2,346	67	1,106	72	269
Pedro Sánchez (D.M.)	600	420	16	126	8	30
San Francisco-Vicentillo (D.M.)	731	492	35	174	11	19
Santa Lucía (D.M.)	1,015	704	15	183	11	102
Municipio Miches	1,633	1,382	27	107	12	105
Miches	543	437	19	45	5	37
El Cedro (D.M.)	775	669	8	41	7	50
La Gina (D.M.)	315	276	0	21	0	18
Provincia La Altagracia	7,871	6,717	96	666	110	282
Municipio Higüey	6,813	5,962	71	465	90	225
Higüey	4,224	3,761	38	295	40	90
Las Lagunas de Nisibón (D.M.)	817	695	7	95	10	10
La otra Banda (D.M.)	895	802	11	42	21	19
Verón Punta Cana (D.M.)	877	704	15	33	19	106
Municipio San Rafael del Yuma	1,058	755	25	201	20	57
San Rafael del Yuma	864	604	17	175	17	51
Boca de Yuma (D.M.)	113	89	3	21	0	0
Bayahíbe (D.M.)	81	62	5	5	3	6
Provincia La Romana	2,793	2,479	60	140	26	88
Municipio La Romana	1,305	1,247	10	16	9	23
La Romana	1,205	1,151	9	16	9	20
Caleta (D.M.)	100	96	1	0	0	3

Cuadro 8

Región, provincia, municipio y distrito municipal	Número de hogares						
	Total	Energía eléctrica del tendido público	Lámpara de gas propano	Lámpara de gas kerosene	Energía eléctrica de planta propia	Otro	
Municipio Guaymate	345	165	30	100	15	35	
Guaymate	345	165	30	100	15	35	
Municipio Villa Hermosa	1,143	1,067	20	24	2	30	
Villa Hermosa	833	787	10	17	0	19	
Cumayasa (D.M.)	310	280	10	7	2	11	
Región Higuano	32,126	27,987	500	2,591	155	893	
Provincia San Pedro de Macorís	7,196	6,609	89	266	47	185	
Municipio San Pedro de Macorís	2,478	2,424	11	8	2	33	
San Pedro de Macorís	2,478	2,424	11	8	2	33	
Municipio Los Llanos	2,295	2,003	44	155	18	75	
Los Llanos	1,507	1,286	35	106	16	64	
El Puerto (D.M.)	544	483	6	44	1	10	
Gautier (D.M.)	244	234	3	5	1	1	
Municipio Ramón Santana	806	683	12	60	21	30	
Ramón Santana	806	683	12	60	21	30	
Municipio Consuelo	756	688	11	27	1	29	
Consuelo	756	688	11	27	1	29	
Municipio Quisqueya	552	517	4	14	2	15	
Quisqueya	552	517	4	14	2	15	
Municipio Guayacanes	309	294	7	2	3	3	
Guayacanes	309	294	7	2	3	3	
Provincia Monte Plata	18,938	16,500	278	1,576	69	515	
Municipio Monte Plata	4,923	4,563	74	151	9	126	
Monte Plata	2,022	1,844	28	68	8	74	
Don Juan (D.M.)	1,017	958	14	25	0	20	
Chirino (D.M.)	1,269	1,207	20	27	0	15	
Boyá (D.M.)	615	554	12	31	1	17	
Municipio Bayaguana	3,115	2,471	52	459	27	106	
Bayaguana	3,115	2,471	52	459	27	106	
Municipio Sabana Grande de Boyá	2,988	2,447	34	381	19	107	
Sabana Grande de Boyá	1,834	1,566	24	167	8	69	
Gonzalo (D.M.)	810	627	7	129	11	36	
Majagual (D.M.)	344	254	3	85	0	2	
Municipio Yamasá	5,683	5,014	97	430	8	134	
Yamasá	2,904	2,416	74	304	6	104	
Los Botados (D.M.)	1,538	1,454	11	50	0	23	
Mamá Tingó (D.M.)	1,241	1,144	12	76	2	7	
Municipio Peralvillo	2,229	2,005	21	155	6	42	
Peralvillo	2,229	2,005	21	155	6	42	
Provincia Hato Mayor	5,992	4,878	133	749	39	193	
Municipio Hato Mayor	4,417	3,526	104	609	26	152	
Hato Mayor	2,309	1,890	77	276	11	55	
Yerba Buena (D.M.)	460	366	5	80	3	6	
Mata Palacio (D.M.)	909	641	19	175	8	66	
Guayabo Duice (D.M.)	739	629	3	78	4	25	
Municipio Sabana de la Mar	992	909	13	41	5	24	
Sabana de la Mar	648	593	5	35	5	10	
Elupina Cordero de las Cañitas (D.M.)	344	316	8	6	0	14	
Municipio El Valle	583	443	16	99	8	17	
El Valle	583	443	16	99	8	17	

Cuadro 9

REPÚBLICA DOMINICANA: Número de hogares con productores agropecuarios, por zona, según provincia y tipo de bienes y servicios existentes

Provincia y tipo de bienes y servicios existentes	Número de hogares		
	Total	Urbano	Rural
Total			
Estufa	277,921	128,789	149,132
Nevera	210,817	106,047	104,770
Lavadora de ropa	220,762	107,213	113,549
Televisor	253,056	118,660	134,396
Radio/equipo de música	177,445	79,535	97,910
Cisterna	38,727	25,308	13,419
Tinaco	71,286	38,098	33,188
Computadora	41,631	29,905	11,726
Internet	24,307	19,804	4,503
Inversor	71,884	39,437	32,447
Planta eléctrica	15,739	8,114	7,625
Teléfono residencial/fijo	45,463	34,163	11,300
Miembro del hogar con disponibilidad de celular	251,706	115,992	135,714
Aire acondicionado	20,065	15,241	4,824
Motor	132,130	55,019	77,111
Automóvil de uso privado	52,637	33,287	19,350
Distrito Nacional			
Estufa	7,402	7,402	0
Nevera	6,869	6,869	0
Lavadora de ropa	6,658	6,658	0
Televisor	7,120	7,120	0
Radio/equipo de música	5,452	5,452	0
Cisterna	3,690	3,690	0
Tinaco	3,351	3,351	0
Computadora	4,016	4,016	0
Internet	3,528	3,528	0
Inversor	3,106	3,106	0
Planta eléctrica	1,288	1,288	0
Teléfono residencial/fijo	4,518	4,518	0
Miembro del hogar con disponibilidad de celular	6,873	6,873	0
Aire acondicionado	2,935	2,935	0
Motor	862	862	0
Automóvil de uso privado	4,017	4,017	0
Provincia Azua			
Estufa	12,167	8,923	3,244
Nevera	8,312	6,593	1,719
Lavadora de ropa	8,438	6,685	1,753
Televisor	10,485	7,981	2,504
Radio/equipo de música	6,355	4,584	1,771
Cisterna	494	424	70
Tinaco	1,313	1,146	167
Computadora	992	889	103
Internet	428	398	30
Inversor	2,354	2,042	312
Planta eléctrica	406	317	89
Teléfono residencial/fijo	1,081	1,023	58
Miembro del hogar con disponibilidad de celular	10,067	7,436	2,631
Aire acondicionado	363	331	32
Motor	6,085	4,599	1,486
Automóvil de uso privado	1,318	1,132	186
Provincia Baoruco			
Estufa	5,038	3,525	1,513
Nevera	3,795	2,845	950
Lavadora de ropa	3,320	2,514	806
Televisor	4,720	3,260	1,460
Radio/equipo de música	2,892	1,907	985
Cisterna	233	208	25
Tinaco	495	435	60
Computadora	441	396	45
Internet	204	184	20
Inversor	1,195	912	283
Planta eléctrica	177	117	60
Teléfono residencial/fijo	438	394	44
Miembro del hogar con disponibilidad de celular	4,238	2,888	1,350
Aire acondicionado	139	122	17
Motor	2,859	1,995	864
Automóvil de uso privado	492	415	77

Cuadro 9, continuación...

Provincia y tipo de bienes y servicios existentes	Número de hogares		
	Total	Urbano	Rural
Provincia Barahona			
Estufa	6,129	5,045	1,084
Nevera	4,827	4,063	764
Lavadora de ropa	4,756	3,983	773
Televisor	5,882	4,779	1,103
Radio/equipo de música	3,806	2,848	958
Cisterna	692	489	203
Tinaco	1,141	969	172
Computadora	798	736	62
Internet	384	362	22
Inversor	1,140	1,024	116
Planta eléctrica	285	221	64
Teléfono residencial/fijo	797	755	42
Miembro del hogar con disponibilidad de celular	5,786	4,525	1,261
Aire acondicionado	289	267	22
Motor	2,949	2,385	564
Automóvil de uso privado	767	687	80
Provincia Dajabón			
Estufa	5,575	2,129	3,446
Nevera	3,783	1,655	2,128
Lavadora de ropa	4,246	1,831	2,415
Televisor	4,489	1,859	2,630
Radio/equipo de música	3,620	1,356	2,264
Cisterna	143	56	87
Tinaco	609	247	362
Computadora	517	366	151
Internet	242	196	46
Inversor	1,364	742	622
Planta eléctrica	320	147	173
Teléfono residencial/fijo	563	431	132
Miembro del hogar con disponibilidad de celular	5,135	2,014	3,121
Aire acondicionado	181	146	35
Motor	3,361	1,335	2,026
Automóvil de uso privado	894	518	376
Provincia Duarte			
Estufa	13,716	5,146	8,570
Nevera	10,943	4,319	6,624
Lavadora de ropa	11,174	4,348	6,826
Televisor	12,803	4,791	8,012
Radio/equipo de música	8,795	3,224	5,571
Cisterna	2,031	1,352	679
Tinaco	4,807	2,065	2,742
Computadora	1,587	1,036	551
Internet	902	699	203
Inversor	4,841	2,238	2,603
Planta eléctrica	605	303	302
Teléfono residencial/fijo	1,972	1,360	612
Miembro del hogar con disponibilidad de celular	12,296	4,642	7,654
Aire acondicionado	935	677	258
Motor	8,169	2,921	5,248
Automóvil de uso privado	2,205	1,231	974
Provincia Elías Piña			
Estufa	4,577	1,993	2,584
Nevera	2,074	1,205	869
Lavadora de ropa	2,503	1,404	1,099
Televisor	2,862	1,570	1,292
Radio/equipo de música	2,672	1,067	1,605
Cisterna	59	44	15
Tinaco	214	112	102
Computadora	222	179	43
Internet	103	75	28
Inversor	662	325	337
Planta eléctrica	147	82	65
Teléfono residencial/fijo	152	115	37
Miembro del hogar con disponibilidad de celular	3,981	1,806	2,175
Aire acondicionado	56	32	24
Motor	1,584	762	822
Automóvil de uso privado	284	206	78

Cuadro 9, continuación...

Provincia y tipo de bienes y servicios existentes	Número de hogares		
	Total	Urbano	Rural
Provincia El Seibo			
Estufa	5,449	1,864	3,585
Nevera	3,049	1,424	1,625
Lavadora de ropa	3,346	1,483	1,863
Televisor	4,432	1,620	2,812
Radio/equipo de música	3,680	1,121	2,559
Cisterna	308	154	154
Tinaco	914	428	486
Computadora	437	332	105
Internet	214	178	36
Inversor	341	148	193
Planta eléctrica	416	141	275
Teléfono residencial/fijo	513	388	125
Miembro del hogar con disponibilidad de celular	4,595	1,595	3,000
Aire acondicionado	185	139	46
Motor	2,677	1,014	1,663
Automóvil de uso privado	600	332	268
Provincia Esparillat			
Estufa	11,171	2,974	8,197
Nevera	8,979	2,604	6,375
Lavadora de ropa	9,438	2,617	6,821
Televisor	10,790	2,841	7,949
Radio/equipo de música	7,730	2,097	5,633
Cisterna	1,416	684	732
Tinaco	3,915	1,199	2,716
Computadora	1,779	833	946
Internet	902	546	356
Inversor	4,759	1,574	3,185
Planta eléctrica	559	218	341
Teléfono residencial/fijo	1,605	895	710
Miembro del hogar con disponibilidad de celular	10,337	2,756	7,581
Aire acondicionado	763	458	305
Motor	5,983	1,415	4,568
Automóvil de uso privado	2,572	1,020	1,552
Provincia Independencia			
Estufa	2,230	1,748	482
Nevera	1,816	1,496	320
Lavadora de ropa	1,656	1,362	294
Televisor	2,135	1,701	434
Radio/equipo de música	1,402	1,057	345
Cisterna	130	119	11
Tinaco	284	228	56
Computadora	192	175	17
Internet	66	55	11
Inversor	489	425	64
Planta eléctrica	77	61	16
Teléfono residencial/fijo	155	145	10
Miembro del hogar con disponibilidad de celular	1,938	1,511	427
Aire acondicionado	104	86	18
Motor	1,155	873	282
Automóvil de uso privado	300	260	40
Provincia La Altagracia			
Estufa	6,603	3,431	3,172
Nevera	4,846	2,773	2,073
Lavadora de ropa	5,130	2,861	2,269
Televisor	5,424	3,039	2,385
Radio/equipo de música	3,929	1,978	1,951
Cisterna	1,469	1,146	323
Tinaco	2,993	1,829	1,164
Computadora	1,119	933	186
Internet	713	636	77
Inversor	1,303	811	492
Planta eléctrica	747	344	403
Teléfono residencial/fijo	907	808	99
Miembro del hogar con disponibilidad de celular	6,213	3,224	2,989
Aire acondicionado	749	643	106
Motor	3,217	1,684	1,533
Automóvil de uso privado	1,503	1,062	441

Cuadro 9, continuación...

Provincia y tipo de bienes y servicios existentes	Número de hogares		
	Total	Urbano	Rural
Provincia La Romana			
Estufa	2,401	2,115	286
Nevera	1,844	1,697	147
Lavadora de ropa	1,845	1,685	160
Televisor	2,145	1,902	243
Radio/equipo de música	1,434	1,217	217
Cisterna	417	400	17
Tinaco	823	790	33
Computadora	557	523	34
Internet	369	356	13
Inversor	575	546	29
Planta eléctrica	226	186	40
Teléfono residencial/fijo	560	539	21
Miembro del hogar con disponibilidad de celular	2,288	1,989	299
Aire acondicionado	265	243	22
Motor	855	733	122
Automóvil de uso privado	613	571	42
Provincia La Vega			
Estufa	16,781	3,942	12,839
Nevera	13,158	3,305	9,853
Lavadora de ropa	13,770	3,370	10,400
Televisor	15,338	3,677	11,661
Radio/equipo de música	10,978	2,562	8,416
Cisterna	2,126	714	1,412
Tinaco	6,119	1,477	4,642
Computadora	2,552	1,124	1,428
Internet	1,367	745	622
Inversor	5,571	1,456	4,115
Planta eléctrica	839	226	613
Teléfono residencial/fijo	2,857	1,277	1,580
Miembro del hogar con disponibilidad de celular	14,751	3,560	11,191
Aire acondicionado	1,134	474	660
Motor	10,237	2,316	7,921
Automóvil de uso privado	3,447	1,266	2,181
Provincia María Trinidad Sánchez			
Estufa	7,694	2,417	5,277
Nevera	5,998	2,047	3,951
Lavadora de ropa	6,524	2,128	4,396
Televisor	6,827	2,207	4,620
Radio/equipo de música	4,531	1,463	3,068
Cisterna	928	561	367
Tinaco	2,196	989	1,207
Computadora	804	519	285
Internet	429	319	110
Inversor	2,169	948	1,221
Planta eléctrica	390	167	223
Teléfono residencial/fijo	678	521	157
Miembro del hogar con disponibilidad de celular	6,950	2,209	4,741
Aire acondicionado	500	331	169
Motor	4,481	1,450	3,031
Automóvil de uso privado	1,030	542	488
Provincia Monte Cristi			
Estufa	5,720	2,442	3,278
Nevera	4,090	1,964	2,126
Lavadora de ropa	4,625	2,115	2,510
Televisor	4,962	2,225	2,737
Radio/equipo de música	3,576	1,540	2,036
Cisterna	1,838	638	1,200
Tinaco	1,906	990	916
Computadora	671	391	280
Internet	324	238	86
Inversor	2,205	1,061	1,144
Planta eléctrica	475	185	290
Teléfono residencial/fijo	915	580	335
Miembro del hogar con disponibilidad de celular	5,158	2,256	2,902
Aire acondicionado	404	257	147
Motor	3,989	1,744	2,245
Automóvil de uso privado	1,297	658	639

Cuadro 9, continuación...

Provincia y tipo de bienes y servicios existentes	Número de hogares		
	Total	Urbano	Rural
Provincia Pedernales			
Estufa	978	696	282
Nevera	577	455	122
Lavadora de ropa	618	485	133
Televisor	750	564	186
Radio/equipo de música	700	434	266
Cisterna	106	53	53
Tinaco	292	198	94
Computadora	114	108	6
Internet	46	42	4
Inversor	128	74	54
Planta eléctrica	39	23	16
Teléfono residencial/fijo	60	53	7
Miembro del hogar con disponibilidad de celular	978	632	346
Aire acondicionado	49	42	7
Motor	507	358	149
Automóvil de uso privado	141	116	25
Provincia Peravia			
Estufa	5,898	3,082	2,816
Nevera	4,998	2,668	2,330
Lavadora de ropa	4,484	2,407	2,077
Televisor	5,766	2,962	2,804
Radio/equipo de música	3,750	1,888	1,862
Cisterna	900	589	311
Tinaco	1,576	995	581
Computadora	725	479	246
Internet	356	268	88
Inversor	1,642	1,020	622
Planta eléctrica	419	236	183
Teléfono residencial/fijo	1,088	801	287
Miembro del hogar con disponibilidad de celular	5,326	2,755	2,571
Aire acondicionado	482	329	153
Motor	3,416	1,782	1,634
Automóvil de uso privado	908	600	308
Provincia Puerto Plata			
Estufa	12,492	4,066	8,426
Nevera	10,312	3,548	6,764
Lavadora de ropa	10,662	3,531	7,131
Televisor	11,413	3,753	7,660
Radio/equipo de música	8,570	2,621	5,949
Cisterna	1,712	1,029	683
Tinaco	3,148	1,394	1,754
Computadora	1,755	990	765
Internet	1,068	694	374
Inversor	3,384	1,398	1,986
Planta eléctrica	711	286	425
Teléfono residencial/fijo	1,573	1,069	504
Miembro del hogar con disponibilidad de celular	11,839	3,748	8,091
Aire acondicionado	690	433	257
Motor	5,399	1,774	3,625
Automóvil de uso privado	2,124	994	1,130
Provincia Hermanas Mirabal			
Estufa	4,728	560	4,168
Nevera	3,813	500	3,313
Lavadora de ropa	3,902	493	3,409
Televisor	4,508	539	3,969
Radio/equipo de música	3,328	426	2,902
Cisterna	757	205	552
Tinaco	2,160	373	1,787
Computadora	589	174	415
Internet	303	117	186
Inversor	2,083	388	1,695
Planta eléctrica	245	41	204
Teléfono residencial/fijo	929	248	681
Miembro del hogar con disponibilidad de celular	4,118	492	3,626
Aire acondicionado	285	94	191
Motor	2,894	306	2,588
Automóvil de uso privado	981	214	767

Cuadro 9, continuación...

Provincia y tipo de bienes y servicios existentes	Número de hogares		
	Total	Urbano	Rural
Provincia Samaná			
Estufa	5,686	1,455	4,231
Nevera	3,896	1,147	2,749
Lavadora de ropa	4,519	1,232	3,287
Televisor	4,985	1,286	3,699
Radio/equipo de música	2,893	771	2,122
Cisterna	908	211	697
Tinaco	1,248	338	910
Computadora	552	254	298
Internet	230	139	91
Inversor	560	185	375
Planta eléctrica	251	58	193
Teléfono residencial/fijo	327	173	154
Miembro del hogar con disponibilidad de celular	4,778	1,273	3,505
Aire acondicionado	213	97	116
Motor	2,420	620	1,800
Automóvil de uso privado	581	224	357
Provincia San Cristóbal			
Estufa	18,194	5,231	12,963
Nevera	14,057	4,382	9,675
Lavadora de ropa	14,157	4,331	9,826
Televisor	17,560	4,861	12,699
Radio/equipo de música	10,955	3,047	7,908
Cisterna	2,505	1,082	1,423
Tinaco	3,208	1,405	1,803
Computadora	2,612	1,297	1,315
Internet	1,167	793	374
Inversor	3,567	1,574	1,993
Planta eléctrica	756	259	497
Teléfono residencial/fijo	2,490	1,449	1,041
Miembro del hogar con disponibilidad de celular	16,824	4,694	12,130
Aire acondicionado	954	492	462
Motor	7,640	1,809	5,831
Automóvil de uso privado	2,925	1,266	1,659
Provincia San Juan			
Estufa	16,937	7,445	9,492
Nevera	11,480	5,753	5,727
Lavadora de ropa	12,344	5,881	6,463
Televisor	14,645	6,690	7,955
Radio/equipo de música	10,422	4,450	5,972
Cisterna	429	279	150
Tinaco	2,400	1,105	1,295
Computadora	1,190	936	254
Internet	567	499	68
Inversor	1,924	1,334	590
Planta eléctrica	419	229	190
Teléfono residencial/fijo	1,287	1,103	184
Miembro del hogar con disponibilidad de celular	15,551	6,662	8,889
Aire acondicionado	299	215	84
Motor	8,531	3,828	4,703
Automóvil de uso privado	1,961	1,321	640
Provincia San Pedro de Macorís			
Estufa	5,396	3,215	2,181
Nevera	3,975	2,586	1,389
Lavadora de ropa	4,331	2,696	1,635
Televisor	5,313	3,040	2,273
Radio/equipo de música	3,454	1,937	1,517
Cisterna	544	442	102
Tinaco	1,361	1,122	239
Computadora	879	770	109
Internet	508	486	22
Inversor	941	799	142
Planta eléctrica	368	214	154
Teléfono residencial/fijo	788	751	37
Miembro del hogar con disponibilidad de celular	5,223	2,979	2,244
Aire acondicionado	382	335	47
Motor	2,433	1,422	1,011
Automóvil de uso privado	794	672	122

Cuadro 9, continuación...

Provincia y tipo de bienes y servicios existentes	Número de hogares		
	Total	Urbano	Rural
Provincia Sánchez Ramírez			
Estufa	8,757	3,263	5,494
Nevera	6,775	2,793	3,982
Lavadora de ropa	7,342	2,819	4,523
Televisor	8,271	3,079	5,192
Radio/equipo de música	5,609	2,132	3,477
Cisterna	772	524	248
Tinaco	2,006	1,072	934
Computadora	1,009	651	358
Internet	482	375	107
Inversor	2,918	1,525	1,393
Planta eléctrica	424	217	207
Teléfono residencial/fijo	1,139	840	299
Miembro del hogar con disponibilidad de celular	7,805	2,915	4,890
Aire acondicionado	580	424	156
Motor	5,056	1,859	3,197
Automóvil de uso privado	1,310	724	586
Provincia Santiago			
Estufa	23,465	10,455	13,010
Nevera	20,183	9,226	10,957
Lavadora de ropa	20,513	9,186	11,327
Televisor	22,282	9,883	12,399
Radio/equipo de música	17,117	7,225	9,892
Cisterna	3,737	2,129	1,608
Tinaco	7,114	2,914	4,200
Computadora	4,708	3,094	1,614
Internet	2,968	2,186	782
Inversor	7,527	3,655	3,872
Planta eléctrica	1,440	633	807
Teléfono residencial/fijo	6,219	3,892	2,327
Miembro del hogar con disponibilidad de celular	21,294	9,401	11,893
Aire acondicionado	2,172	1,557	615
Motor	9,665	3,221	6,444
Automóvil de uso privado	6,515	3,768	2,747
Provincia Santiago Rodríguez			
Estufa	4,566	1,080	3,486
Nevera	2,648	993	1,655
Lavadora de ropa	3,211	1,007	2,204
Televisor	3,712	1,012	2,700
Radio/equipo de música	3,197	762	2,435
Cisterna	280	131	149
Tinaco	1,346	526	820
Computadora	507	297	210
Internet	268	205	63
Inversor	1,126	212	914
Planta eléctrica	417	57	360
Teléfono residencial/fijo	501	356	145
Miembro del hogar con disponibilidad de celular	4,008	979	3,029
Aire acondicionado	181	135	46
Motor	2,809	716	2,093
Automóvil de uso privado	806	373	433
Provincia Valverde			
Estufa	5,192	3,587	1,605
Nevera	4,318	3,060	1,258
Lavadora de ropa	4,350	3,035	1,315
Televisor	4,847	3,366	1,481
Radio/equipo de música	3,526	2,378	1,148
Cisterna	871	608	263
Tinaco	1,820	1,294	526
Computadora	936	805	131
Internet	514	474	40
Inversor	1,425	990	435
Planta eléctrica	290	207	83
Teléfono residencial/fijo	997	904	93
Miembro del hogar con disponibilidad de celular	5,053	3,427	1,626
Aire acondicionado	449	389	60
Motor	2,937	1,914	1,023
Automóvil de uso privado	1,340	1,054	286

Cuadro 9, continuación...

Provincia y tipo de bienes y servicios existentes	Número de hogares		
	Total	Urbano	Rural
Provincia Monseñor Nouel			
Estufa	4,729	2,285	2,444
Nevera	3,953	1,977	1,976
Lavadora de ropa	4,061	2,007	2,054
Televisor	4,316	2,106	2,210
Radio/equipo de música	3,001	1,419	1,582
Cisterna	392	226	166
Tinaco	735	478	257
Computadora	901	614	287
Internet	498	403	95
Inversor	1,624	874	750
Planta eléctrica	259	131	128
Teléfono residencial/fijo	924	676	248
Miembro del hogar con disponibilidad de celular	4,262	2,055	2,207
Aire acondicionado	445	330	115
Motor	2,599	1,262	1,337
Automóvil de uso privado	880	546	334
Provincia Monte Plata			
Estufa	13,897	5,221	8,676
Nevera	8,865	3,628	5,237
Lavadora de ropa	10,864	4,229	6,635
Televisor	12,869	4,708	8,161
Radio/equipo de música	8,402	3,030	5,372
Cisterna	765	362	403
Tinaco	2,123	1,043	1,080
Computadora	1,056	692	364
Internet	432	314	118
Inversor	2,108	1,095	1,013
Planta eléctrica	631	243	388
Teléfono residencial/fijo	674	419	255
Miembro del hogar con disponibilidad de celular	12,147	4,657	7,490
Aire acondicionado	354	180	174
Motor	6,868	2,668	4,200
Automóvil de uso privado	1,410	730	680
Provincia Hato Mayor			
Estufa	4,388	2,471	1,917
Nevera	2,980	1,976	1,004
Lavadora de ropa	3,392	2,148	1,244
Televisor	4,106	2,271	1,835
Radio/equipo de música	2,917	1,446	1,471
Cisterna	438	307	131
Tinaco	1,135	757	378
Computadora	575	490	85
Internet	307	287	20
Inversor	256	171	85
Planta eléctrica	313	144	169
Teléfono residencial/fijo	493	452	41
Miembro del hogar con disponibilidad de celular	4,218	2,243	1,975
Aire acondicionado	264	221	43
Motor	2,396	1,360	1,036
Automóvil de uso privado	637	504	133
Provincia San José de Ocoa			
Estufa	3,810	1,789	2,021
Nevera	2,072	1,244	828
Lavadora de ropa	2,513	1,378	1,135
Televisor	2,761	1,467	1,294
Radio/equipo de música	2,497	981	1,516
Cisterna	111	76	35
Tinaco	503	380	123
Computadora	324	246	78
Internet	126	104	22
Inversor	456	269	187
Planta eléctrica	211	71	140
Teléfono residencial/fijo	242	215	27
Miembro del hogar con disponibilidad de celular	3,696	1,650	2,046
Aire acondicionado	58	42	16
Motor	2,016	898	1,118
Automóvil de uso privado	470	272	198

Cuadro 9

Provincia y tipo de bienes y servicios existentes	Número de hogares		
	Total	Urbano	Rural
Provincia Santo Domingo			
Estufa	26,155	17,792	8,363
Nevera	21,532	15,252	6,280
Lavadora de ropa	22,070	15,304	6,766
Televisor	24,538	16,501	8,037
Radio/equipo de música	16,255	11,115	5,140
Cisterna	7,526	6,376	1,150
Tinaco	8,031	6,449	1,582
Computadora	6,515	5,560	955
Internet	4,292	3,903	389
Inversor	8,141	6,516	1,625
Planta eléctrica	1,589	1,062	527
Teléfono residencial/fijo	8,021	7,013	1,008
Miembro del hogar con disponibilidad de celular	23,980	16,146	7,834
Aire acondicionado	3,206	2,785	421
Motor	6,081	3,134	2,947
Automóvil de uso privado	7,515	5,992	1,523

Cuadro 10

REPÚBLICA DOMINICANA: Número de hogares con tierra sembrada o cosechada en los últimos doce meses, según región, provincia, municipio, distrito municipal y zona

Región, provincia, municipio, distrito municipal y zona	Número de hogares	
	Tierra sembrada	Tierra cosechada
Total	178,555	157,045
Urbano	67,364	58,092
Rural	111,191	98,953
Región Ozama	13,254	11,184
Urbano	9,079	7,514
Rural	4,175	3,670
Distrito Nacional	3,264	2,701
Urbano	3,264	2,701
Rural	0	0
Municipio Santo Domingo de Guzmán	3,264	2,701
Urbano	3,264	2,701
Rural	0	0
Santo Domingo de Guzmán	3,264	2,701
Urbano	3,264	2,701
Rural	0	0
Provincia Santo Domingo	9,990	8,483
Urbano	5,815	4,813
Rural	4,175	3,670
Municipio Santo Domingo Este	2,581	2,121
Urbano	2,298	1,872
Rural	283	249
Santo Domingo Este	2,385	1,952
Urbano	2,217	1,797
Rural	168	155
San Luis (D.M.)	196	169
Urbano	81	75
Rural	115	94
Municipio Santo Domingo Oeste	948	774
Urbano	688	560
Rural	260	214
Santo Domingo Oeste	948	774
Urbano	688	560
Rural	260	214
Municipio Santo Domingo Norte	3,321	2,862
Urbano	1,584	1,351
Rural	1,737	1,511
Santo Domingo Norte	1,832	1,592
Urbano	1,348	1,155
Rural	484	437
La Victoria (D.M.)	1,489	1,270
Urbano	236	196
Rural	1,253	1,074
Municipio Boca Chica	475	428
Urbano	246	206
Rural	229	222
Boca Chica	320	283
Urbano	212	176
Rural	108	107
La Caleta (D.M.)	155	145
Urbano	34	30
Rural	121	115
Municipio San Antonio de Guerra	1,388	1,189
Urbano	262	209
Rural	1,126	980
San Antonio de Guerra	1,074	905
Urbano	177	129
Rural	897	776
Hato Viejo (D.M.)	314	284
Urbano	85	80
Rural	229	204
Municipio Los Alcarrizos	620	515
Urbano	454	360
Rural	166	155
Los Alcarrizos	454	385
Urbano	332	270
Rural	122	115

Cuadro 10, continuación...

Región, provincia, municipio, distrito municipal y zona	Número de hogares	
	Tierra sembrada	Tierra cosechada
Palmarejo-Villa Linda (D.M.)	85	71
Urbano	41	31
Rural	44	40
Pantoja (D.M.)	81	59
Urbano	81	59
Rural	0	0
Municipio Pedro Brand	657	594
Urbano	283	255
Rural	374	339
Pedro Brand	263	232
Urbano	145	126
Rural	118	106
La Guáyiga (D.M.)	168	157
Urbano	94	89
Rural	74	68
La Cuaba (D.M.)	226	205
Urbano	44	40
Rural	182	165
Región Cibao Norte	26,926	24,114
Urbano	8,079	7,074
Rural	18,847	17,040
Provincia Espailat	5,995	5,277
Urbano	1,468	1,248
Rural	4,527	4,029
Municipio Moca	3,914	3,425
Urbano	971	828
Rural	2,943	2,597
Moca	1,177	989
Urbano	515	427
Rural	662	562
José Contreras (D.M.)	333	294
Urbano	57	50
Rural	276	244
San Víctor (D.M.)	659	592
Urbano	114	101
Rural	545	491
Juan López (D.M.)	352	320
Urbano	36	32
Rural	316	288
Las Lagunas (D.M.)	563	481
Urbano	28	21
Rural	535	460
Canca la Reyna (D.M.)	257	262
Urbano	98	101
Rural	159	161
El Higüerito (D.M.)	304	244
Urbano	83	64
Rural	221	180
Monte de la Jagua (D.M.)	211	189
Urbano	36	28
Rural	175	161
La Ortega (D.M.)	58	54
Urbano	4	4
Rural	54	50
Municipio Cayetano Germosén	290	257
Urbano	74	62
Rural	216	195
Cayetano Germosén	290	257
Urbano	74	62
Rural	216	195
Municipio Gaspar Hernández	1,488	1,373
Urbano	383	332
Rural	1,105	1,041
Gaspar Hernández	708	657
Urbano	146	129
Rural	562	528
Joba Arriba (D.M.)	329	319
Urbano	85	78
Rural	244	241
Veragua (D.M.)	315	274
Urbano	122	100
Rural	193	174
Villa Magante (D.M.)	136	123
Urbano	30	25
Rural	106	98

Cuadro 10, continuación...

Región, provincia, municipio, distrito municipal y zona	Número de hogares	
	Tierra sembrada	Tierra cosechada
Municipio Jamao al Norte	303	222
Urbano	40	26
Rural	263	196
Jamao al Norte	303	222
Urbano	40	26
Rural	263	196
Provincia Puerto Plata	7,879	6,985
Urbano	2,047	1,797
Rural	5,832	5,188
Municipio Puerto Plata	1,791	1,569
Urbano	597	512
Rural	1,194	1,057
Puerto Plata	865	749
Urbano	481	408
Rural	384	341
Yásica Arriba (D.M.)	343	308
Urbano	29	24
Rural	314	284
Maimón (D.M.)	583	512
Urbano	87	80
Rural	496	432
Municipio Altamira	1,740	1,558
Urbano	370	349
Rural	1,370	1,209
Altamira	1,185	1,048
Urbano	272	256
Rural	913	792
Río Grande (D.M.)	555	510
Urbano	98	93
Rural	457	417
Municipio Guanatico	441	422
Urbano	109	105
Rural	332	317
Guanatico	441	422
Urbano	109	105
Rural	332	317
Municipio Imbert	886	793
Urbano	158	139
Rural	728	654
Imbert	886	793
Urbano	158	139
Rural	728	654
Municipio Los Hidalgos	744	670
Urbano	155	139
Rural	589	531
Los Hidalgos	443	381
Urbano	102	88
Rural	341	293
Navas (D.M.)	301	289
Urbano	53	51
Rural	248	238
Municipio Luperón	798	698
Urbano	179	156
Rural	619	542
Luperón	385	321
Urbano	72	68
Rural	313	253
La Isabela (D.M.)	125	105
Urbano	52	38
Rural	73	67
Belloso (D.M.)	188	180
Urbano	26	25
Rural	162	155
El Estrecho de Luperón Omar Bross (D.M.)	100	92
Urbano	29	25
Rural	71	67
Municipio Sosúa	568	478
Urbano	176	151
Rural	392	327
Sosúa	323	281
Urbano	55	47
Rural	268	234
Cabarete (D.M.)	153	124
Urbano	62	55
Rural	91	69

Cuadro 10, continuación...

Región, provincia, municipio, distrito municipal y zona	Número de hogares	
	Tierra sembrada	Tierra cosechada
Sabaneta de Yásica (D.M.)	92	73
Urbano	59	49
Rural	33	24
Municipio Villa Isabela	631	547
Urbano	240	194
Rural	391	353
Villa Isabela	315	281
Urbano	106	88
Rural	209	193
Estero Hondo (D.M.)	114	92
Urbano	50	39
Rural	64	53
La Jaiba (D.M.)	85	76
Urbano	41	35
Rural	44	41
Gualete (D.M.)	117	98
Urbano	43	32
Rural	74	66
Municipio Villa Montellano	280	250
Urbano	63	52
Rural	217	198
Villa Montellano	280	250
Urbano	63	52
Rural	217	198
Provincia Santiago	13,052	11,852
Urbano	4,564	4,029
Rural	8,488	7,823
Municipio Santiago	5,211	4,658
Urbano	2,730	2,411
Rural	2,481	2,247
Santiago	2,862	2,549
Urbano	2,194	1,934
Rural	668	615
Pedro García (D.M.)	327	301
Urbano	41	38
Rural	286	263
Baitoa (D.M.)	370	328
Urbano	69	64
Rural	301	264
La Canela (D.M.)	385	340
Urbano	144	128
Rural	241	212
San Francisco de Jacagua (D.M.)	929	844
Urbano	140	121
Rural	789	723
Hato del Yaque (D.M.)	338	296
Urbano	142	126
Rural	196	170
Municipio Bisonó	757	659
Urbano	379	299
Rural	378	360
Bisonó	757	659
Urbano	379	299
Rural	378	360
Municipio Jánico	1,340	1,213
Urbano	124	113
Rural	1,216	1,100
Jánico	510	450
Urbano	33	27
Rural	477	423
Juncalito (D.M.)	353	325
Urbano	20	18
Rural	333	307
El Caimito (D.M.)	477	438
Urbano	71	68
Rural	406	370
Municipio Licey al Medio	367	336
Urbano	201	181
Rural	166	155
Licey al Medio	218	199
Urbano	58	50
Rural	160	149
Las Palomas (D.M.)	149	137
Urbano	143	131
Rural	6	6

Cuadro 10, continuación...

Región, provincia, municipio, distrito municipal y zona	Número de hogares	
	Tierra sembrada	Tierra cosechada
Municipio San José de las Matas	1,942	1,820
Urbano	232	207
Rural	1,710	1,613
San José de las Matas	831	779
Urbano	71	63
Rural	760	716
El Rubio (D.M.)	506	468
Urbano	30	28
Rural	476	440
La Cuesta (D.M.)	284	256
Urbano	81	67
Rural	203	189
Las Placetetas (D.M.)	321	317
Urbano	50	49
Rural	271	268
Municipio Tamboril	876	825
Urbano	250	236
Rural	626	589
Tamboril	530	509
Urbano	149	139
Rural	381	370
Canca La Piedra (D.M.)	346	316
Urbano	101	97
Rural	245	219
Municipio Villa González	959	861
Urbano	269	234
Rural	690	627
Villa González	489	426
Urbano	183	169
Rural	306	257
Palmar Arriba (D.M.)	102	86
Urbano	59	47
Rural	43	39
El Limón (D.M.)	368	349
Urbano	27	18
Rural	341	331
Municipio Puñal	1,109	1,015
Urbano	259	233
Rural	850	782
Puñal	509	469
Urbano	143	129
Rural	366	340
Guayabal (D.M.)	465	425
Urbano	83	72
Rural	382	353
Canabacoa (D.M.)	135	121
Urbano	33	32
Rural	102	89
Municipio Sabana Iglesia	491	465
Urbano	120	115
Rural	371	350
Sabana Iglesia	491	465
Urbano	120	115
Rural	371	350
Región Cibao Sur	17,102	15,497
Urbano	4,633	4,177
Rural	12,469	11,320
Provincia La Vega	8,941	8,140
Urbano	1,957	1,789
Rural	6,984	6,351
Municipio La Vega	5,089	4,478
Urbano	809	722
Rural	4,280	3,756
La Vega	3,216	2,764
Urbano	655	580
Rural	2,561	2,184
Río Verde Arriba (D.M.)	713	647
Urbano	67	60
Rural	646	587
El Ranchito (D.M.)	316	323
Urbano	59	59
Rural	257	264
Taveras (D.M.)	844	744
Urbano	28	23
Rural	816	721

Cuadro 10, continuación...

Región, provincia, municipio, distrito municipal y zona	Número de hogares	
	Tierra sembrada	Tierra cosechada
Municipio Constanza	1,939	1,866
Urbano	669	631
Rural	1,270	1,235
Constanza	923	879
Urbano	517	486
Rural	406	393
Tireo (D.M.)	724	695
Urbano	123	116
Rural	601	579
La Sabina (D.M.)	292	292
Urbano	29	29
Rural	263	263
Municipio Jarabacoa	1,415	1,300
Urbano	278	236
Rural	1,137	1,064
Jarabacoa	816	747
Urbano	224	188
Rural	592	559
Buena Vista (D.M.)	298	261
Urbano	20	17
Rural	278	244
Manabao (D.M.)	301	292
Urbano	34	31
Rural	267	261
Municipio Jima Abajo	498	496
Urbano	201	200
Rural	297	296
Jima Abajo	367	363
Urbano	111	110
Rural	256	253
Rincón (D.M.)	131	133
Urbano	90	90
Rural	41	43
Provincia Sánchez Ramírez	5,573	5,032
Urbano	1,643	1,467
Rural	3,930	3,565
Municipio Cotuí	3,222	2,846
Urbano	776	655
Rural	2,446	2,191
Cotuí	2,100	1,817
Urbano	550	461
Rural	1,550	1,356
Quita Sueño (D.M.)	160	138
Urbano	101	87
Rural	59	51
Caballero (D.M.)	388	369
Urbano	41	32
Rural	347	337
Comedero Arriba (D.M.)	273	270
Urbano	36	36
Rural	237	234
Platanal (D.M.)	301	252
Urbano	48	39
Rural	253	213
Municipio Cevicos	681	545
Urbano	215	168
Rural	466	377
Cevicos	531	433
Urbano	162	126
Rural	369	307
La Cueva (D.M.)	150	112
Urbano	53	42
Rural	97	70
Municipio Fantino	543	492
Urbano	155	137
Rural	388	355
Fantino	543	492
Urbano	155	137
Rural	388	355
Municipio La Mata	1,127	1,149
Urbano	497	507
Rural	630	642
La Mata	288	294
Urbano	199	199
Rural	89	95

Cuadro 10, continuación...

Región, provincia, municipio, distrito municipal y zona	Número de hogares	
	Tierra sembrada	Tierra cosechada
La Bija (D.M.)	301	304
Urbano	98	100
Rural	203	204
Angelina (D.M.)	269	289
Urbano	115	124
Rural	154	165
Hernando Alonzo (D.M.)	269	262
Urbano	85	84
Rural	184	178
Provincia Monseñor Nouel	2,588	2,325
Urbano	1,033	921
Rural	1,555	1,404
Municipio Bonao	1,647	1,472
Urbano	581	524
Rural	1,066	948
Bonao	541	464
Urbano	363	318
Rural	178	146
Sabana del Puerto (D.M.)	255	225
Urbano	26	23
Rural	229	202
Juma Bejucal (D.M.)	241	222
Urbano	73	68
Rural	168	154
Arroyo Toro - Masipetro (D.M.)	132	123
Urbano	38	38
Rural	94	85
Jayaco (D.M.)	158	146
Urbano	30	30
Rural	128	116
La Salvia - Los Quemados (D.M.)	320	292
Urbano	51	47
Rural	269	245
Municipio Maimón	320	273
Urbano	216	176
Rural	104	97
Maimón	320	273
Urbano	216	176
Rural	104	97
Municipio Piedra Blanca	621	580
Urbano	236	221
Rural	385	359
Piedra Blanca	241	221
Urbano	100	90
Rural	141	131
Villa de Sonador (D.M.)	110	107
Urbano	58	55
Rural	52	52
Juan Adrián (D.M.)	270	252
Urbano	78	76
Rural	192	176
Región Cibao Nordeste	19,830	18,433
Urbano	5,226	4,824
Rural	14,604	13,609
Provincia Duarte	8,300	8,032
Urbano	2,767	2,563
Rural	5,533	5,469
Municipio San Francisco de Macorís	3,877	3,609
Urbano	1,285	1,099
Rural	2,592	2,510
San Francisco de Macorís	1,988	1,778
Urbano	1,142	963
Rural	846	815
La Peña (D.M.)	812	792
Urbano	16	15
Rural	796	777
Cenoví (D.M.)	528	507
Urbano	39	38
Rural	489	469
Jaya (D.M.)	425	415
Urbano	35	34
Rural	390	381
Presidente Don Antonio Guzmán Fernández (D.M.)	124	117
Urbano	53	49
Rural	71	68

Cuadro 10, continuación...

Región, provincia, municipio, distrito municipal y zona	Número de hogares	
	Tierra sembrada	Tierra cosechada
Municipio Arenoso	821	817
Urbano	251	251
Rural	570	566
Arenoso	123	122
Urbano	102	101
Rural	21	21
Las Coles (D.M.)	562	555
Urbano	54	54
Rural	508	501
El Aguacate (D.M.)	136	140
Urbano	95	96
Rural	41	44
Municipio Castillo	900	874
Urbano	150	141
Rural	750	733
Castillo	900	874
Urbano	150	141
Rural	750	733
Municipio Pimentel	533	516
Urbano	138	121
Rural	395	395
Pimentel	533	516
Urbano	138	121
Rural	395	395
Municipio Villa Riva	1,452	1,517
Urbano	597	615
Rural	855	902
Villa Riva	340	372
Urbano	152	148
Rural	188	224
Agua Santa del Yuna (D.M.)	246	256
Urbano	93	93
Rural	153	163
Cristo Rey de Guaraguo (D.M.)	209	244
Urbano	162	187
Rural	47	57
Las Taranas (D.M.)	501	491
Urbano	85	82
Rural	416	409
Barraquito (D.M.)	156	154
Urbano	105	105
Rural	51	49
Municipio Las Guáranas	365	356
Urbano	252	244
Rural	113	112
Las Guáranas	365	356
Urbano	252	244
Rural	113	112
Municipio Eugenio María de Hostos	352	343
Urbano	94	92
Rural	258	251
Eugenio María de Hostos	232	222
Urbano	42	40
Rural	190	182
Sabana Grande (D.M.)	120	121
Urbano	52	52
Rural	68	69
Provincia María Trinidad Sánchez	4,204	4,098
Urbano	1,189	1,156
Rural	3,015	2,942
Municipio Nagua	2,090	2,028
Urbano	641	605
Rural	1,449	1,423
Nagua	526	489
Urbano	459	426
Rural	67	63
San José de Matanzas (D.M.)	305	315
Urbano	41	39
Rural	264	276
Las Gordas (D.M.)	582	560
Urbano	94	96
Rural	488	464
Arroyo al Medio (D.M.)	677	664
Urbano	47	44
Rural	630	620

Cuadro 10, continuación...

Región, provincia, municipio, distrito municipal y zona	Número de hogares	
	Tierra sembrada	Tierra cosechada
Municipio Cabrera	704	656
Urbano	122	113
Rural	582	543
Cabrera	298	264
Urbano	49	43
Rural	249	221
Arroyo Salado (D.M.)	248	247
Urbano	41	42
Rural	207	205
La Entrada (D.M.)	158	145
Urbano	32	28
Rural	126	117
Municipio El Factor	948	1,007
Urbano	337	372
Rural	611	635
El Factor	529	527
Urbano	191	190
Rural	338	337
El Pozo (D.M.)	419	480
Urbano	146	182
Rural	273	298
Municipio Río San Juan	462	407
Urbano	89	66
Rural	373	341
Río San Juan	462	407
Urbano	89	66
Rural	373	341
Provincia Hermanas Mirabal	3,049	2,765
Urbano	333	306
Rural	2,716	2,459
Municipio Salcedo	1,158	1,075
Urbano	109	102
Rural	1,049	973
Salcedo	854	789
Urbano	99	92
Rural	755	697
Jamao Afuera (D.M.)	304	286
Urbano	10	10
Rural	294	276
Municipio Tenares	934	883
Urbano	135	125
Rural	799	758
Tenares	545	520
Urbano	113	108
Rural	432	412
Blanco (D.M.)	389	363
Urbano	22	17
Rural	367	346
Municipio Villa Tapia	957	807
Urbano	89	79
Rural	868	728
Villa Tapia	957	807
Urbano	89	79
Rural	868	728
Provincia Samaná	4,277	3,538
Urbano	937	799
Rural	3,340	2,739
Municipio Samaná	3,172	2,650
Urbano	646	564
Rural	2,526	2,086
Samaná	1,653	1,345
Urbano	289	247
Rural	1,364	1,098
El Limón (D.M.)	308	271
Urbano	163	148
Rural	145	123
Arroyo Barril (D.M.)	504	440
Urbano	145	125
Rural	359	315
Las Galeras (D.M.)	707	594
Urbano	49	44
Rural	658	550
Municipio Sánchez	648	554
Urbano	165	133
Rural	483	421

Cuadro 10, continuación...

Región, provincia, municipio, distrito municipal y zona	Número de hogares	
	Tierra sembrada	Tierra cosechada
Sánchez	648	554
Urbano	165	133
Rural	483	421
Municipio Las Terrenas	457	334
Urbano	126	102
Rural	331	232
Las Terrenas	457	334
Urbano	126	102
Rural	331	232
Región Cibao Noroeste	11,416	10,054
Urbano	4,241	3,815
Rural	7,175	6,239
Provincia Dajabón	3,378	2,995
Urbano	1,102	958
Rural	2,276	2,037
Municipio Dajabón	813	725
Urbano	413	360
Rural	400	365
Dajabón	586	502
Urbano	299	252
Rural	287	250
Cañongo (D.M.)	227	223
Urbano	114	108
Rural	113	115
Municipio Loma de Cabrera	918	826
Urbano	328	299
Rural	590	527
Loma de Cabrera	490	444
Urbano	215	195
Rural	275	249
Capotillo (D.M.)	267	236
Urbano	68	61
Rural	199	175
Santiago de la Cruz (D.M.)	161	146
Urbano	45	43
Rural	116	103
Municipio Partido	534	457
Urbano	143	119
Rural	391	338
Partido	534	457
Urbano	143	119
Rural	391	338
Municipio Restauración	723	665
Urbano	113	100
Rural	610	565
Restauración	723	665
Urbano	113	100
Rural	610	565
Municipio El Pino	390	322
Urbano	105	80
Rural	285	242
El Pino	195	156
Urbano	67	54
Rural	128	102
Manuel Bueno (D.M.)	195	166
Urbano	38	26
Rural	157	140
Provincia Monte Cristi	3,242	2,943
Urbano	1,350	1,251
Rural	1,892	1,692
Municipio Monte Cristi	523	479
Urbano	176	155
Rural	347	324
Monte Cristi	523	479
Urbano	176	155
Rural	347	324
Municipio Castañuelas	462	498
Urbano	236	248
Rural	226	250

Cuadro 10, continuación...

Región, provincia, municipio, distrito municipal y zona	Número de hogares	
	Tierra sembrada	Tierra cosechada
Castañuelas	247	261
Urbano	117	130
Rural	130	131
Palo Verde (D.M.)	215	237
Urbano	119	118
Rural	96	119
Municipio Guayubín	1,107	952
Urbano	303	259
Rural	804	693
Guayubín	220	173
Urbano	40	26
Rural	180	147
Villa Elisa (D.M.)	248	223
Urbano	95	84
Rural	153	139
Hatillo Palma (D.M.)	391	340
Urbano	104	91
Rural	287	249
Caná Chapetón (D.M.)	248	216
Urbano	64	58
Rural	184	158
Municipio Las Matas de Santa Cruz	440	417
Urbano	386	364
Rural	54	53
Las Matas de Santa Cruz	440	417
Urbano	386	364
Rural	54	53
Municipio Pepillo Salcedo	189	169
Urbano	66	58
Rural	123	111
Pepillo Salcedo (Manzanillo)	189	169
Urbano	66	58
Rural	123	111
Municipio Villa Vásquez	521	428
Urbano	183	167
Rural	338	261
Villa Vásquez	521	428
Urbano	183	167
Rural	338	261
Provincia Santiago Rodríguez	2,661	2,215
Urbano	408	352
Rural	2,253	1,863
Municipio San Ignacio de Sabaneta	1,659	1,355
Urbano	226	184
Rural	1,433	1,171
San Ignacio de Sabaneta	1,659	1,355
Urbano	226	184
Rural	1,433	1,171
Municipio Villa Los Almácigos	727	626
Urbano	96	92
Rural	631	534
Villa Los Almácigos	727	626
Urbano	96	92
Rural	631	534
Municipio Monción	275	234
Urbano	86	76
Rural	189	158
Monción	275	234
Urbano	86	76
Rural	189	158
Provincia Valverde	2,135	1,901
Urbano	1,381	1,254
Rural	754	647
Municipio Mao	916	796
Urbano	606	546
Rural	310	250
Mao	429	388
Urbano	400	361
Rural	29	27
Amina (D.M.)	136	108
Urbano	53	49
Rural	83	59
Jaibón (Pueblo Nuevo) (D.M.)	141	126
Urbano	121	107
Rural	20	19

Cuadro 10, continuación...

Región, provincia, municipio, distrito municipal y zona	Número de hogares	
	Tierra sembrada	Tierra cosechada
Guatapanal (D.M.)	210	174
Urbano	32	29
Rural	178	145
Municipio Esperanza	795	718
Urbano	452	412
Rural	343	306
Esperanza	370	315
Urbano	294	245
Rural	76	70
Maizal (D.M.)	207	195
Urbano	63	76
Rural	144	119
Jicomé (D.M.)	52	45
Urbano	18	15
Rural	34	30
Boca de Mao (D.M.)	51	47
Urbano	40	38
Rural	11	9
Paradero (D.M.)	115	116
Urbano	37	38
Rural	78	78
Municipio Laguna Salada	424	387
Urbano	323	296
Rural	101	91
Laguna Salada	185	165
Urbano	142	128
Rural	43	37
Jaibón (D.M.)	71	59
Urbano	66	54
Rural	5	5
La Caya (D.M.)	40	38
Urbano	28	27
Rural	12	11
Cruce de Guayacanes (D.M.)	128	125
Urbano	87	87
Rural	41	38
Región Valdesia	29,659	25,426
Urbano	12,179	10,218
Rural	17,480	15,208
Provincia Azua	11,205	9,755
Urbano	7,091	6,096
Rural	4,114	3,659
Municipio Azua	2,507	2,092
Urbano	1,980	1,660
Rural	527	432
Azua	786	636
Urbano	786	636
Rural	0	0
Barro Arriba (D.M.)	230	201
Urbano	134	129
Rural	96	72
Las Barías-La Estancia (D.M.)	347	267
Urbano	295	222
Rural	52	45
Los Jovillos (D.M.)	255	217
Urbano	164	143
Rural	91	74
Puerto Viejo (D.M.)	177	142
Urbano	117	94
Rural	60	48
Barreras (D.M.)	77	61
Urbano	75	59
Rural	2	2
Doña Emma Balaguer viuda Vallejo (D.M.)	235	226
Urbano	232	223
Rural	3	3
Clavellina (D.M.)	151	118
Urbano	55	44
Rural	96	74
Las Lomas (D.M.)	249	224
Urbano	122	110
Rural	127	114
Municipio Las Charcas	224	188
Urbano	148	134
Rural	76	54

Cuadro 10, continuación...

Región, provincia, municipio, distrito municipal y zona	Número de hogares	
	Tierra sembrada	Tierra cosechada
Las Charcas	159	136
Urbano	109	98
Rural	50	38
Palmar de Ocoa (D.M.)	65	52
Urbano	39	36
Rural	26	16
Municipio Las Yayas de Viajama	1,124	1,040
Urbano	594	568
Rural	530	472
Las Yayas de Viajama	365	330
Urbano	277	248
Rural	88	82
Villarpando (D.M.)	469	430
Urbano	215	197
Rural	254	233
Hato Nuevo Cortés (D.M.)	290	280
Urbano	102	123
Rural	188	157
Municipio Padre Las Casas	1,833	1,733
Urbano	719	660
Rural	1,114	1,073
Padre Las Casas	327	271
Urbano	285	238
Rural	42	33
Las Lagunas (D.M.)	711	693
Urbano	140	139
Rural	571	554
La Siembra (D.M.)	178	175
Urbano	87	84
Rural	91	91
Monte Bonito (D.M.)	237	216
Urbano	99	92
Rural	138	124
Monte Bonito (D.M.)	380	378
Urbano	108	107
Rural	272	271
Municipio Peralta	1,191	1,116
Urbano	528	486
Rural	663	630
Peralta	1,191	1,116
Urbano	528	486
Rural	663	630
Municipio Sabana Yegua	1,429	1,174
Urbano	1,365	1,127
Rural	64	47
Sabana Yegua	451	342
Urbano	451	342
Rural	0	0
Proyecto 4 (D.M.)	445	394
Urbano	442	391
Rural	3	3
Ganadero (D.M.)	220	186
Urbano	220	186
Rural	0	0
Proyecto 2-C (D.M.)	313	252
Urbano	252	208
Rural	61	44
Municipio Pueblo Viejo	709	461
Urbano	385	237
Rural	324	224
Pueblo Viejo	389	284
Urbano	261	181
Rural	128	103
El Rosario (D.M.)	320	177
Urbano	124	56
Rural	196	121
Municipio Tábara Arriba	1,225	1,118
Urbano	854	765
Rural	371	353
Tábara Arriba	183	138
Urbano	180	135
Rural	3	3
Tábara Abajo (D.M.)	259	245
Urbano	126	114
Rural	133	131

Cuadro 10, continuación...

Región, provincia, municipio, distrito municipal y zona	Número de hogares	
	Tierra sembrada	Tierra cosechada
Amiama Gómez (D.M.)	188	181
Urbano	169	162
Rural	19	19
Los Toros (D.M.)	595	554
Urbano	379	354
Rural	216	200
Municipio Guayabal	758	656
Urbano	428	381
Rural	330	275
Guayabal	758	656
Urbano	428	381
Rural	330	275
Municipio Estebanía	205	177
Urbano	90	78
Rural	115	99
Estebanía	205	177
Urbano	90	78
Rural	115	99
Provincia Peravía	3,012	2,298
Urbano	1,394	1,054
Rural	1,618	1,244
Municipio Baní	2,475	1,869
Urbano	1,115	821
Rural	1,360	1,048
Baní	999	789
Urbano	443	337
Rural	556	452
Matanzas (D.M.)	256	181
Urbano	69	49
Rural	187	132
Villa Fundación (D.M.)	231	163
Urbano	111	71
Rural	120	92
Sabana Buey (D.M.)	103	65
Urbano	101	63
Rural	2	2
Paya (D.M.)	235	152
Urbano	110	71
Rural	125	81
Villa Sombrero (D.M.)	59	45
Urbano	40	32
Rural	19	13
El Carretón (D.M.)	151	117
Urbano	81	60
Rural	70	57
Catalina (D.M.)	66	65
Urbano	40	41
Rural	26	24
El Limonal (D.M.)	242	176
Urbano	60	41
Rural	182	135
Las Barías (D.M.)	133	116
Urbano	60	56
Rural	73	60
Municipio Nizao	537	429
Urbano	279	233
Rural	258	196
Nizao	281	214
Urbano	139	119
Rural	142	95
Pizarrete (D.M.)	155	137
Urbano	67	55
Rural	88	82
Santana (D.M.)	101	78
Urbano	73	59
Rural	28	19
Provincia San Cristóbal	12,454	10,801
Urbano	2,714	2,252
Rural	9,740	8,549
Municipio San Cristóbal	3,723	3,220
Urbano	949	763
Rural	2,774	2,457
San Cristóbal	2,810	2,374
Urbano	933	750
Rural	1,877	1,624

Cuadro 10, continuación...

Región, provincia, municipio, distrito municipal y zona	Número de hogares	
	Tierra sembrada	Tierra cosechada
Hato Damas (D.M.)	913	846
Urbano	16	13
Rural	897	833
Municipio Sabana Grande de Palenque	331	241
Urbano	84	57
Rural	247	184
Sabana Grande de Palenque	331	241
Urbano	84	57
Rural	247	184
Municipio Bajos de Haina	723	659
Urbano	144	126
Rural	579	533
Bajos de Haina	169	145
Urbano	109	92
Rural	60	53
El Carril (D.M.)	554	514
Urbano	35	34
Rural	519	480
Municipio Cambita Garabitos	2,131	1,808
Urbano	679	566
Rural	1,452	1,242
Cambita Garabitos	1,492	1,244
Urbano	404	318
Rural	1,088	926
Cambita el Pueblecito (D.M.)	639	564
Urbano	275	248
Rural	364	316
Municipio Villa Altagracia	2,480	2,172
Urbano	640	546
Rural	1,840	1,626
Villa Altagracia	989	857
Urbano	385	331
Rural	604	526
San José del Puerto (D.M.)	502	432
Urbano	99	74
Rural	403	358
Medina (D.M.)	379	340
Urbano	51	49
Rural	328	291
La Cuchilla (D.M.)	610	543
Urbano	105	92
Rural	505	451
Municipio Yaguaje	1,487	1,290
Urbano	46	43
Rural	1,441	1,247
Yaguaje	1,487	1,290
Urbano	46	43
Rural	1,441	1,247
Municipio San Gregorio de Nigua	773	641
Urbano	116	99
Rural	657	542
San Gregorio de Nigua	773	641
Urbano	116	99
Rural	657	542
Municipio Los Cacaos	806	770
Urbano	56	52
Rural	750	718
Los Cacaos	806	770
Urbano	56	52
Rural	750	718
Provincia San José de Ocoa	2,988	2,572
Urbano	980	816
Rural	2,008	1,756
Municipio San José de Ocoa	1,963	1,609
Urbano	727	585
Rural	1,236	1,024
San José de Ocoa	602	503
Urbano	417	348
Rural	185	155
La Ciénaga (D.M.)	420	332
Urbano	124	85
Rural	296	247
Nizao - Las Auyamas (D.M.)	319	287
Urbano	77	79
Rural	242	208

Cuadro 10, continuación...

Región, provincia, municipio, distrito municipal y zona	Número de hogares	
	Tierra sembrada	Tierra cosechada
El Pinar (D.M.)	375	292
Urbano	69	46
Rural	306	246
El Naranjal (D.M.)	247	195
Urbano	40	27
Rural	207	168
Municipio Sabana Larga	425	343
Urbano	198	169
Rural	227	174
Sabana Larga	425	343
Urbano	198	169
Rural	227	174
Municipio Rancho Arriba	600	620
Urbano	55	62
Rural	545	558
Rancho Arriba	600	620
Urbano	55	62
Rural	545	558
Región Enriquillo	13,837	11,252
Urbano	7,485	6,021
Rural	6,352	5,231
Provincia Baoruco	4,967	4,264
Urbano	2,535	2,192
Rural	2,432	2,072
Municipio Neiba	1,816	1,582
Urbano	803	672
Rural	1,013	910
Neiba	1,424	1,247
Urbano	655	539
Rural	769	708
El Palmar (D.M.)	392	335
Urbano	148	133
Rural	244	202
Municipio Galván	968	797
Urbano	430	384
Rural	538	413
Galván	786	667
Urbano	312	297
Rural	474	370
El Salado (D.M.)	182	130
Urbano	118	87
Rural	64	43
Municipio Tamayo	1,204	1,023
Urbano	744	654
Rural	460	369
Tamayo	301	245
Urbano	209	183
Rural	92	62
Uvilla (D.M.)	98	93
Urbano	75	73
Rural	23	20
Santana (D.M.)	276	217
Urbano	82	59
Rural	194	158
Monserrate (Montserrat) (D.M.)	143	137
Urbano	129	123
Rural	14	14
Cabeza de Toro (D.M.)	229	200
Urbano	137	120
Rural	92	80
Mena (D.M.)	95	82
Urbano	73	65
Rural	22	17
Santa Bárbara el 6 (D.M.)	62	49
Urbano	39	31
Rural	23	18
Municipio Villa Jaragua	560	504
Urbano	324	275
Rural	236	229
Villa Jaragua	560	504
Urbano	324	275
Rural	236	229

Cuadro 10, continuación...

Región, provincia, municipio, distrito municipal y zona	Número de hogares	
	Tierra sembrada	Tierra cosechada
Municipio Los Ríos	419	358
Urbano	234	207
Rural	185	151
Los Ríos	333	284
Urbano	153	136
Rural	180	148
Las Clavellinas (D.M.)	86	74
Urbano	81	71
Rural	5	3
Provincia Barahona	5,264	3,945
Urbano	3,256	2,425
Rural	2,008	1,520
Municipio Barahona	790	592
Urbano	635	479
Rural	155	113
Barahona	470	339
Urbano	362	263
Rural	108	76
El Cachón (D.M.)	41	28
Urbano	41	28
Rural	0	0
La Guázara (D.M.)	194	161
Urbano	147	124
Rural	47	37
Villa Central (D.M.)	85	64
Urbano	85	64
Rural	0	0
Municipio Cabral	367	293
Urbano	259	206
Rural	108	87
Cabral	367	293
Urbano	259	206
Rural	108	87
Municipio Enriquillo	628	466
Urbano	224	156
Rural	404	310
Enriquillo	480	365
Urbano	178	132
Rural	302	233
Arroyo Dulce (D.M.)	148	101
Urbano	46	24
Rural	102	77
Municipio Paraíso	956	733
Urbano	453	351
Rural	503	382
Paraíso	736	560
Urbano	372	281
Rural	364	279
Los Patos (D.M.)	220	173
Urbano	81	70
Rural	139	103
Municipio Vicente Noble	785	581
Urbano	665	490
Rural	120	91
Vicente Noble	362	272
Urbano	362	272
Rural	0	0
Canoa (D.M.)	125	101
Urbano	101	88
Rural	24	13
Quita Coraza (D.M.)	91	76
Urbano	36	33
Rural	55	43
Fondo Negro (D.M.)	207	132
Urbano	166	97
Rural	41	35
Municipio El Peñón	142	81
Urbano	112	73
Rural	30	8
El Peñón	142	81
Urbano	112	73
Rural	30	8
Municipio La Ciénaga	450	343
Urbano	207	168
Rural	243	175

Cuadro 10, continuación...

Región, provincia, municipio, distrito municipal y zona	Número de hogares	
	Tierra sembrada	Tierra cosechada
La Ciénaga	196	163
Urbano	142	121
Rural	54	42
Baoruco (D.M.)	254	180
Urbano	65	47
Rural	189	133
Municipio Fundación	363	246
Urbano	252	172
Rural	111	74
Fundación	181	113
Urbano	131	91
Rural	50	22
Pescadería (D.M.)	182	133
Urbano	121	81
Rural	61	52
Municipio Las Salinas	182	104
Urbano	134	76
Rural	48	28
Las Salinas	182	104
Urbano	134	76
Rural	48	28
Municipio Polo	380	322
Urbano	94	70
Rural	286	252
Polo	380	322
Urbano	94	70
Rural	286	252
Municipio Jaquimeyes	221	184
Urbano	221	184
Rural	0	0
Jaquimeyes	201	168
Urbano	201	168
Rural	0	0
Palo Alto (D.M.)	20	16
Urbano	20	16
Rural	0	0
Provincia Independencia	1,963	1,614
Urbano	1,086	883
Rural	877	731
Municipio Jimaní	283	243
Urbano	226	195
Rural	57	48
Jimaní	136	115
Urbano	135	114
Rural	1	1
El Limón (D.M.)	69	60
Urbano	56	49
Rural	13	11
Boca de Cachón (D.M.)	78	68
Urbano	35	32
Rural	43	36
Municipio Duvergé	223	185
Urbano	190	167
Rural	33	18
Duvergé	165	135
Urbano	134	119
Rural	31	16
Vengan a Ver (D.M.)	58	50
Urbano	56	48
Rural	2	2
Municipio La Descubierta	549	460
Urbano	128	115
Rural	421	345
La Descubierta	549	460
Urbano	128	115
Rural	421	345
Municipio Postrer Río	467	366
Urbano	317	232
Rural	150	134
Postrer Río	312	262
Urbano	227	183
Rural	85	79
Guayabal (D.M.)	155	104
Urbano	90	49
Rural	65	55

Cuadro 10, continuación...

Región, provincia, municipio, distrito municipal y zona	Número de hogares	
	Tierra sembrada	Tierra cosechada
Municipio Cristóbal	271	244
Urbano	123	107
Rural	148	137
Cristóbal	64	54
Urbano	64	54
Rural	0	0
Batey 8 (D.M.)	207	190
Urbano	59	53
Rural	148	137
Municipio Mella	170	116
Urbano	102	67
Rural	68	49
Mella	142	102
Urbano	76	55
Rural	66	47
La Colonia (D.M.)	28	14
Urbano	26	12
Rural	2	2
Provincia Pedernales	1,643	1,429
Urbano	608	521
Rural	1,035	908
Municipio Pedernales	1,282	1,198
Urbano	452	413
Rural	830	785
Pedernales	403	337
Urbano	212	175
Rural	191	162
José Francisco Peña Gómez (D.M.)	879	861
Urbano	240	238
Rural	639	623
Municipio Oviedo	361	231
Urbano	156	108
Rural	205	123
Oviedo	211	147
Urbano	135	94
Rural	76	53
Juancho (D.M.)	150	84
Urbano	21	14
Rural	129	70
Región El Valle	19,885	17,800
Urbano	6,751	6,137
Rural	13,134	11,663
Provincia Elías Piña	5,753	5,140
Urbano	1,746	1,570
Rural	4,007	3,570
Municipio Comendador	1,773	1,546
Urbano	534	459
Rural	1,239	1,087
Comendador	1,228	1,085
Urbano	408	348
Rural	820	737
Sabana Larga (D.M.)	320	274
Urbano	69	64
Rural	251	210
Guayabo (D.M.)	225	187
Urbano	57	47
Rural	168	140
Municipio Bánica	628	522
Urbano	164	128
Rural	464	394
Bánica	143	108
Urbano	67	51
Rural	76	57
Sabana Cruz (D.M.)	206	172
Urbano	54	41
Rural	152	131
Sabana Higüero (D.M.)	279	242
Urbano	43	36
Rural	236	206
Municipio El Llano	734	607
Urbano	212	202
Rural	522	405
El Llano	228	226
Urbano	151	155
Rural	77	71

Cuadro 10, continuación...

Región, provincia, municipio, distrito municipal y zona	Número de hogares	
	Tierra sembrada	Tierra cosechada
Guanito (D.M.)	506	381
Urbano	61	47
Rural	445	334
Municipio Hondo Valle	1,251	1,178
Urbano	489	461
Rural	762	717
Hondo Valle	702	647
Urbano	284	262
Rural	418	385
Rancho de la Guardia (D.M.)	549	531
Urbano	205	199
Rural	344	332
Municipio Pedro Santana	936	880
Urbano	228	211
Rural	708	669
Pedro Santana	441	399
Urbano	64	51
Rural	377	348
Río Limpio (D.M.)	495	481
Urbano	164	160
Rural	331	321
Municipio Juan Santiago	431	407
Urbano	119	109
Rural	312	298
Juan Santiago	431	407
Urbano	119	109
Rural	312	298
Provincia San Juan	14,132	12,660
Urbano	5,005	4,567
Rural	9,127	8,093
Municipio San Juan	5,929	5,484
Urbano	2,089	1,928
Rural	3,840	3,556
San Juan	1,772	1,634
Urbano	1,209	1,104
Rural	563	530
Pedro Corto (D.M.)	613	536
Urbano	181	173
Rural	432	363
Sabaneta (D.M.)	594	560
Urbano	115	96
Rural	479	464
Sabana Alta (D.M.)	144	127
Urbano	92	78
Rural	52	49
El Rosario (D.M.)	407	385
Urbano	92	91
Rural	315	294
Hato del Padre (D.M.)	363	344
Urbano	64	54
Rural	299	290
Guanito (D.M.)	273	251
Urbano	81	80
Rural	192	171
La Jagua (D.M.)	414	386
Urbano	46	56
Rural	368	330
Las Maguanas-Hato Nuevo (D.M.)	457	460
Urbano	68	65
Rural	389	395
Las Charcas de María Nova (D.M.)	238	171
Urbano	80	70
Rural	158	101
Las Zanjias (D.M.)	654	630
Urbano	61	61
Rural	593	569
Municipio Bohechío	749	731
Urbano	411	398
Rural	338	333
Bohechío	75	69
Urbano	75	69
Rural	0	0
Arroyo Cano (D.M.)	339	332
Urbano	227	223
Rural	112	109

Cuadro 10, continuación...

Región, provincia, municipio, distrito municipal y zona	Número de hogares	
	Tierra sembrada	Tierra cosechada
Yaque (D.M.)	335	330
Urbano	109	106
Rural	226	224
Municipio El Cercado	2,539	2,090
Urbano	639	527
Rural	1,900	1,563
El Cercado	1,510	1,204
Urbano	318	257
Rural	1,192	947
Derrumbadero (D.M.)	656	535
Urbano	168	131
Rural	488	404
Batista (D.M.)	373	351
Urbano	153	139
Rural	220	212
Municipio Juan de Herrera	854	806
Urbano	322	316
Rural	532	490
Juan de Herrera	448	446
Urbano	281	275
Rural	167	171
Jínova (D.M.)	406	360
Urbano	41	41
Rural	365	319
Municipio Las Matas de Farfán	2,605	2,199
Urbano	694	607
Rural	1,911	1,592
Las Matas de Farfán	1,825	1,411
Urbano	516	435
Rural	1,309	976
Matayaya (D.M.)	395	342
Urbano	101	94
Rural	294	248
Carrera de Yeguas (D.M.)	385	446
Urbano	77	78
Rural	308	368
Municipio Vallejuelo	1,456	1,350
Urbano	850	791
Rural	606	559
Vallejuelo	1,002	982
Urbano	574	560
Rural	428	422
Jorjillo (D.M.)	454	368
Urbano	276	231
Rural	178	137
Región Yuma	8,877	7,714
Urbano	3,605	3,059
Rural	5,272	4,655
Provincia El Seibo	4,510	4,036
Urbano	1,269	1,136
Rural	3,241	2,900
Municipio El Seibo	3,508	3,148
Urbano	876	768
Rural	2,632	2,380
El Seibo	2,042	1,819
Urbano	579	489
Rural	1,463	1,330
Pedro Sánchez (D.M.)	374	349
Urbano	102	97
Rural	272	252
San Francisco-Vicentillo (D.M.)	474	431
Urbano	77	74
Rural	397	357
Santa Lucía (D.M.)	618	549
Urbano	118	108
Rural	500	441
Municipio Miches	1,002	888
Urbano	393	368
Rural	609	520
Miches	381	300
Urbano	235	206
Rural	146	94
El Cedro (D.M.)	438	385
Urbano	66	56
Rural	372	329

Cuadro 10, continuación...

Región, provincia, municipio, distrito municipal y zona	Número de hogares	
	Tierra sembrada	Tierra cosechada
La Gina (D.M.)	183	203
Urbano	92	106
Rural	91	97
Provincia La Altagracia	3,524	3,006
Urbano	1,609	1,344
Rural	1,915	1,662
Municipio Higüey	3,045	2,610
Urbano	1,410	1,195
Rural	1,635	1,415
Higüey	1,931	1,602
Urbano	982	806
Rural	949	796
Las Lagunas de Nisibón (D.M.)	405	349
Urbano	167	155
Rural	238	194
La otra Banda (D.M.)	393	374
Urbano	88	80
Rural	305	294
Verón Punta Cana (D.M.)	316	285
Urbano	173	154
Rural	143	131
Municipio San Rafael del Yuma	479	396
Urbano	199	149
Rural	280	247
San Rafael del Yuma	406	337
Urbano	164	121
Rural	242	216
Boca de Yuma (D.M.)	36	32
Urbano	17	16
Rural	19	16
Bayahíbe (D.M.)	37	27
Urbano	18	12
Rural	19	15
Provincia La Romana	843	672
Urbano	727	579
Rural	116	93
Municipio La Romana	458	368
Urbano	434	349
Rural	24	19
La Romana	426	339
Urbano	402	320
Rural	24	19
Caleta (D.M.)	32	29
Urbano	32	29
Rural	0	0
Municipio Guaymate	74	60
Urbano	10	8
Rural	64	52
Guaymate	74	60
Urbano	10	8
Rural	64	52
Municipio Villa Hermosa	311	244
Urbano	283	222
Rural	28	22
Villa Hermosa	193	152
Urbano	193	152
Rural	0	0
Cumayasa (D.M.)	118	92
Urbano	90	70
Rural	28	22
Región Higuamo	17,769	15,571
Urbano	6,086	5,253
Rural	11,683	10,318
Provincia San Pedro de Macorís	2,935	2,638
Urbano	1,220	1,080
Rural	1,715	1,558
Municipio San Pedro de Macorís	776	666
Urbano	585	496
Rural	191	170
San Pedro de Macorís	776	666
Urbano	585	496
Rural	191	170
Municipio Los Llanos	1,175	1,068
Urbano	343	312
Rural	832	756

Cuadro 10, continuación...

Región, provincia, municipio, distrito municipal y zona	Número de hogares	
	Tierra sembrada	Tierra cosechada
Los Llanos	725	681
Urbano	116	115
Rural	609	566
El Puerto (D.M.)	288	252
Urbano	169	148
Rural	119	104
Gautier (D.M.)	162	135
Urbano	58	49
Rural	104	86
Municipio Ramón Santana	393	368
Urbano	84	83
Rural	309	285
Ramón Santana	393	368
Urbano	84	83
Rural	309	285
Municipio Consuelo	353	326
Urbano	101	91
Rural	252	235
Consuelo	353	326
Urbano	101	91
Rural	252	235
Municipio Quisqueya	136	118
Urbano	78	70
Rural	58	48
Quisqueya	136	118
Urbano	78	70
Rural	58	48
Municipio Guayacanes	102	92
Urbano	29	28
Rural	73	64
Guayacanes	102	92
Urbano	29	28
Rural	73	64
Provincia Monte Plata	11,240	9,825
Urbano	3,301	2,852
Rural	7,939	6,973
Municipio Monte Plata	2,607	2,271
Urbano	844	761
Rural	1,763	1,510
Monte Plata	1,013	897
Urbano	368	332
Rural	645	565
Don Juan (D.M.)	598	527
Urbano	231	215
Rural	367	312
Chirino (D.M.)	706	611
Urbano	224	193
Rural	482	418
Boyá (D.M.)	290	236
Urbano	21	21
Rural	269	215
Municipio Bayaguana	1,954	1,678
Urbano	487	404
Rural	1,467	1,274
Bayaguana	1,954	1,678
Urbano	487	404
Rural	1,467	1,274
Municipio Sabana Grande de Boyá	1,781	1,416
Urbano	817	649
Rural	964	767
Sabana Grande de Boyá	964	769
Urbano	508	403
Rural	456	366
Gonzalo (D.M.)	579	479
Urbano	175	156
Rural	404	323
Majagual (D.M.)	238	168
Urbano	134	90
Rural	104	78
Municipio Yamasá	3,402	3,053
Urbano	867	778
Rural	2,535	2,275
Yamasá	1,819	1,641
Urbano	500	461
Rural	1,319	1,180

Cuadro 10

Región, provincia, municipio, distrito municipal y zona	Número de hogares	
	Tierra sembrada	Tierra cosechada
Los Botados (D.M.)	790	683
Urbano	283	242
Rural	507	441
Mamá Tingó (D.M.)	793	729
Urbano	84	75
Rural	709	654
Municipio Peralvillo	1,496	1,407
Urbano	286	260
Rural	1,210	1,147
Peralvillo	1,496	1,407
Urbano	286	260
Rural	1,210	1,147
Provincia Hato Mayor	3,594	3,108
Urbano	1,565	1,321
Rural	2,029	1,787
Municipio Hato Mayor	2,626	2,293
Urbano	1,011	854
Rural	1,615	1,439
Hato Mayor	1,362	1,174
Urbano	783	648
Rural	579	526
Yerba Buena (D.M.)	294	263
Urbano	61	58
Rural	233	205
Mata Palacio (D.M.)	567	505
Urbano	49	43
Rural	518	462
Guayabo Dulce (D.M.)	403	351
Urbano	118	105
Rural	285	246
Municipio Sabana de la Mar	600	503
Urbano	385	336
Rural	215	167
Sabana de la Mar	358	315
Urbano	285	247
Rural	73	68
Elupina Cordero de las Cañitas (D.M.)	242	188
Urbano	100	89
Rural	142	99
Municipio El Valle	368	312
Urbano	169	131
Rural	199	181
El Valle	368	312
Urbano	169	131
Rural	199	181

Cuadro 11

REPÚBLICA DOMINICANA: Número de hogares con animales para consumo o venta, por tipo, según región, provincia, municipio, distrito municipal y zona

Región, provincia, municipio, distrito municipal y zona	Número de hogares					
	Vacas, becerros, toros o bueyes	Ovejas y chivos	Patos, pavos y gansos	Gallinas o pollos y guineas	Puercos	Colmenas
Total	59,015	31,704	28,684	145,629	76,130	20,825
Urbano	19,552	11,303	11,009	43,722	20,909	8,658
Rural	39,463	20,401	17,675	101,907	55,221	12,167
Región Ozama	3,588	2,147	2,459	9,016	4,373	1,953
Urbano	2,111	1,458	1,697	5,008	2,043	1,364
Rural	1,477	689	762	4,008	2,330	589
Distrito Nacional	752	562	572	1,042	638	493
Urbano	752	562	572	1,042	638	493
Rural	0	0	0	0	0	0
Municipio Santo Domingo de Guzmán	752	562	572	1,042	638	493
Urbano	752	562	572	1,042	638	493
Rural	0	0	0	0	0	0
Santo Domingo de Guzmán	752	562	572	1,042	638	493
Urbano	752	562	572	1,042	638	493
Rural	0	0	0	0	0	0
Provincia Santo Domingo	2,836	1,585	1,887	7,974	3,735	1,460
Urbano	1,359	896	1,125	3,966	1,405	871
Rural	1,477	689	762	4,008	2,330	589
Municipio Santo Domingo Este	560	386	470	1,496	495	365
Urbano	506	341	406	1,301	423	322
Rural	54	45	64	195	72	43
Santo Domingo Este	518	351	418	1,242	438	326
Urbano	489	326	378	1,147	386	298
Rural	29	25	40	95	52	28
San Luis (D.M.)	42	35	52	254	57	39
Urbano	17	15	28	154	37	24
Rural	25	20	24	100	15	15
Municipio Santo Domingo Oeste	204	152	193	521	200	129
Urbano	161	120	136	366	156	100
Rural	43	32	57	155	44	29
Santo Domingo Oeste	204	152	193	521	200	129
Urbano	161	120	136	366	156	100
Rural	43	32	57	155	44	29
Municipio Santo Domingo Norte	1,036	562	608	2,951	1,747	506
Urbano	352	252	310	1,153	438	229
Rural	684	310	298	1,798	1,309	277
Santo Domingo Norte	414	298	368	1,315	608	296
Urbano	267	217	269	931	326	202
Rural	147	81	99	384	282	94
La Victoria (D.M.)	622	264	240	1,636	1,139	210
Urbano	85	35	41	222	112	27
Rural	537	229	199	1,414	1,027	183
Municipio Boca Chica	72	72	77	305	84	48
Urbano	25	28	38	166	25	25
Rural	47	44	39	139	42	23
Boca Chica	59	51	45	221	67	32
Urbano	22	22	31	153	38	21
Rural	37	29	14	68	29	11
La Caleta (D.M.)	13	21	32	84	17	16
Urbano	3	6	7	13	4	4
Rural	10	15	25	71	13	12

Región, provincia, municipio, distrito municipal y zona	Número de hogares					
	Vacas, becerros, toros o bueyes	Ovejas y chivos	Patos, pavos y gansos	Gallinas o pollos y guineas	Puercos	Colmenas
Municipio San Antonio de Guerra	642	250	250	1,198	690	212
Urbano	149	41	38	136	101	39
Rural	493	209	212	1,062	589	173
San Antonio de Guerra	486	177	186	959	544	143
Urbano	80	20	17	67	54	17
Rural	406	157	169	892	490	126
Hato Viejo (D.M.)	156	73	64	239	146	69
Urbano	69	21	21	69	47	22
Rural	87	52	43	170	99	47
Municipio Los Alcarrizos	1,111	75	151	541	146	107
Urbano	85	63	115	429	115	93
Rural	26	12	36	112	31	14
Los Alcarrizos	73	55	104	384	104	79
Urbano	59	45	83	337	89	67
Rural	14	10	21	47	15	12
Palmarajo-Villa Linda (D.M.)	16	5	28	126	20	8
Urbano	4	3	13	61	4	6
Rural	12	2	15	65	16	2
Pantoja (D.M.)	22	15	19	31	22	20
Urbano	22	15	19	31	22	20
Rural	0	0	0	0	0	0
Municipio Pedro Brand	211	88	138	962	373	93
Urbano	81	51	82	415	130	63
Rural	130	37	56	547	243	30
Pedro Brand	71	37	58	304	95	38
Urbano	30	28	39	165	42	29
Rural	41	9	19	139	53	9
La Guáyiga (D.M.)	40	16	40	273	80	31
Urbano	22	11	32	162	44	22
Rural	18	5	8	111	36	9
La Cuaba (D.M.)	100	35	40	385	198	24
Urbano	29	12	11	88	44	12
Rural	71	23	29	297	154	12
Región Cibao Norte	7,562	3,323	5,637	25,306	11,471	2,892
Urbano	2,002	996	1,598	6,446	2,383	1,024
Rural	5,560	2,327	4,039	18,860	9,088	1,868
Provincia Espaillat	1,225	781	1,320	5,717	3,479	565
Urbano	276	141	287	1,172	495	127
Rural	949	640	1,033	4,545	2,984	438
Municipio Moca	480	533	769	3,243	2,198	306
Urbano	103	87	158	684	288	70
Rural	377	446	611	2,559	1,910	236
Moca	117	173	205	913	610	93
Urbano	64	52	62	271	120	36
Rural	53	121	143	642	490	57
José Contreras (D.M.)	92	34	58	306	98	33
Urbano	9	7	7	49	12	5
Rural	83	27	51	257	86	28
San Víctor (D.M.)	81	89	118	472	206	47
Urbano	8	8	23	87	36	16
Rural	73	81	95	385	170	31
Juan López (D.M.)	22	32	72	281	224	25
Urbano	0	2	5	26	12	2
Rural	22	30	67	255	212	23

Cuadro 11., continuación...

Región, provincia, municipio, distrito municipal y zona	Número de hogares					
	Vacas, becerros, toros o bueyes	Ovejas y chivos	Patos, pavos y gansos	Gallinas o pollos y guineas	Puercos	Colmenas
Las Lagunas (D.M.)	63	121	140	491	655	55
Urbano	1	1	3	11	11	1
Rural	62	120	137	480	644	54
Canca la Reyna (D.M.)	17	33	55	229	101	19
Urbano	2	13	23	105	36	4
Rural	15	20	32	124	65	15
El Higüerito (D.M.)	59	21	64	332	203	20
Urbano	16	2	26	106	48	4
Rural	43	19	38	226	155	16
Monte de la Jagua (D.M.)	23	25	44	163	79	10
Urbano	3	2	9	28	13	2
Rural	20	23	35	135	66	8
La Ortega (D.M.)	6	5	13	56	22	4
Urbano	0	0	0	1	0	0
Rural	6	5	13	55	22	4
Municipio Cayetano Germosén	15	62	57	223	166	13
Urbano	3	9	17	41	31	4
Rural	12	53	40	182	135	9
Cayetano Germosén	15	62	57	223	166	13
Urbano	3	9	17	41	31	4
Rural	12	53	40	182	135	9
Municipio Gaspar Hernández	561	149	402	1,838	906	198
Urbano	137	36	91	359	141	43
Rural	424	113	311	1,479	765	155
Gaspar Hernández	207	71	176	755	348	83
Urbano	38	10	28	99	22	8
Rural	169	61	148	656	326	75
Joba Arriba (D.M.)	77	18	55	345	165	34
Urbano	17	4	14	70	33	8
Rural	60	14	41	275	132	26
Veragua (D.M.)	202	49	135	563	271	65
Urbano	66	20	41	148	57	24
Rural	136	29	94	415	214	41
Villa Magante (D.M.)	75	11	36	175	122	16
Urbano	16	2	8	42	29	3
Rural	59	9	28	133	93	13
Municipio Jamao al Norte	169	37	92	413	209	48
Urbano	33	9	21	88	35	10
Rural	136	28	71	325	174	38
Jamao al Norte	169	37	92	413	209	48
Urbano	33	9	21	88	35	10
Rural	136	28	71	325	174	38
Provincia Puerto Plata	3,368	921	1,963	8,627	4,672	910
Urbano	830	288	519	1,912	962	312
Rural	2,538	633	1,444	6,715	3,710	598
Municipio Puerto Plata	930	240	545	2,254	1,236	267
Urbano	217	117	167	479	244	125
Rural	713	123	378	1,775	992	142
Puerto Plata	509	161	319	1,041	600	173
Urbano	175	101	134	323	159	110
Rural	334	60	185	718	441	63

Región, provincia, municipio, distrito municipal y zona	Número de hogares					
	Vacas, becerros, toros o bueyes	Ovejas y chivos	Patos, pavos y gansos	Gallinas o pollos y guineas	Puercos	Colmenas
Yásica Arriba (D.M.)	165	25	101	500	259	43
Urbano	5	3	7	27	9	6
Rural	160	22	94	473	250	37
Maimón (D.M.)	256	54	125	713	377	51
Urbano	37	13	26	129	76	9
Rural	219	41	99	584	301	42
Municipio Altamira	306	120	230	1,515	784	115
Urbano	52	24	50	318	160	29
Rural	254	96	180	1,197	624	86
Altamira	151	76	128	928	482	83
Urbano	37	18	38	226	119	24
Rural	114	58	90	702	363	59
Río Grande (D.M.)	155	44	102	587	302	32
Urbano	15	6	12	92	41	5
Rural	140	38	90	495	261	27
Municipio Guanatico	41	30	67	274	99	40
Urbano	11	11	19	43	13	14
Rural	30	19	48	231	86	26
Guanatico	41	30	67	274	99	40
Urbano	11	11	19	43	13	14
Rural	30	19	48	231	86	26
Municipio Imbert	339	108	231	1,031	463	77
Urbano	44	10	50	231	97	20
Rural	295	98	181	800	366	57
Imbert	339	108	231	1,031	463	77
Urbano	44	10	50	231	97	20
Rural	295	98	181	800	366	57
Municipio Los Hidalgos	155	26	147	725	409	50
Urbano	35	3	34	119	55	7
Rural	120	23	113	606	354	43
Los Hidalgos	97	14	89	459	260	28
Urbano	19	1	17	72	32	4
Rural	78	13	72	387	228	24
Navas (D.M.)	58	12	58	266	149	22
Urbano	16	2	17	47	23	3
Rural	42	10	41	219	126	19
Municipio Luperón	594	160	281	952	617	134
Urbano	111	35	54	191	103	38
Rural	483	125	227	761	514	96
Luperón	373	83	146	575	356	66
Urbano	63	23	25	67	45	21
Rural	310	60	121	508	311	45
La Isabela (D.M.)	39	23	25	82	56	20
Urbano	4	5	6	31	15	5
Rural	35	18	19	51	41	15
Belloso (D.M.)	70	18	43	108	80	17
Urbano	13	4	10	32	16	6
Rural	57	14	33	76	64	11
El Estrecho de Luperón Omar Bross (D.M.)	112	36	67	187	125	31
Urbano	31	3	13	61	27	6
Rural	81	33	54	126	98	25
Municipio Sosúa	257	83	158	515	265	93
Urbano	64	19	34	120	46	21
Rural	193	64	124	395	219	72

Región, provincia, municipio, distrito municipal y zona	Número de hogares					
	Vacas, becerros, toros o bueyes	Ovejas y chivos	Patos, pavos y gansos	Gallinas o pollos y guineas	Puercos	Colmenas
Sosúa	141	61	104	272	163	70
Urbano	26	11	15	32	13	11
Rural	115	50	89	240	150	59
Cabarete (D.M.)	71	15	36	147	64	11
Urbano	18	6	11	45	18	5
Rural	53	9	25	102	46	6
Sabaneta de Yásica (D.M.)	45	7	18	96	38	12
Urbano	20	2	8	43	15	5
Rural	25	5	10	53	23	7
Municipio Villa Isabela	577	128	220	999	635	94
Urbano	264	62	85	337	228	47
Rural	313	66	135	662	407	47
Villa Isabela	269	73	108	478	263	31
Urbano	121	34	39	116	58	16
Rural	148	39	69	362	205	15
Estero Hondo (D.M.)	113	18	37	188	115	17
Urbano	46	12	15	79	53	9
Rural	67	6	22	109	62	8
La Jaiba (D.M.)	97	17	31	135	93	21
Urbano	62	9	16	77	51	10
Rural	35	8	15	58	42	11
Guaite (D.M.)	98	20	44	198	164	25
Urbano	35	7	15	65	66	12
Rural	63	13	29	133	98	13
Municipio Villa Montellano	169	26	84	362	164	40
Urbano	32	7	26	74	16	11
Rural	137	19	58	288	148	29
Villa Montellano	169	26	84	362	164	40
Urbano	32	7	26	74	16	11
Rural	137	19	58	288	148	29
Provincia Santiago	2,969	1,621	2,354	10,962	3,320	1,417
Urbano	896	567	792	3,362	926	585
Rural	2,073	1,054	1,562	7,600	2,394	832
Municipio Santiago	1,115	712	850	3,489	1,160	649
Urbano	564	363	455	1,658	505	377
Rural	551	349	395	1,831	655	272
Santiago	585	400	489	1,474	553	419
Urbano	485	311	381	1,179	428	330
Rural	100	89	108	295	125	89
Pedro García (D.M.)	143	56	91	310	135	54
Urbano	13	4	4	33	6	2
Rural	130	52	87	277	129	52
Baitoa (D.M.)	77	30	56	264	119	21
Urbano	12	6	16	55	12	2
Rural	65	24	40	209	107	19
La Canela (D.M.)	60	31	32	217	36	20
Urbano	20	11	15	91	14	14
Rural	40	20	17	126	22	6
San Francisco de Jacagua (D.M.)	180	139	101	843	245	81
Urbano	6	10	12	118	17	11
Rural	174	129	89	725	228	70

Región, provincia, municipio, distrito municipal y zona	Número de hogares					
	Vacas, becerros, toros o bueyes	Ovejas y chivos	Patos, pavos y gansos	Gallinas o pollos y guineas	Puercos	Colmenas
Hato del Yaque (D.M.)	70	56	81	381	72	54
Urbano	28	21	27	182	28	18
Rural	42	35	54	199	44	36
Municipio Bisonó	119	61	114	816	166	85
Urbano	73	31	63	415	81	47
Rural	46	30	51	401	85	38
Bisonó	119	61	114	816	166	85
Urbano	73	31	63	415	81	47
Rural	46	30	51	401	85	38
Municipio Jánico	448	130	297	1,511	471	98
Urbano	35	18	26	155	35	14
Rural	413	112	271	1,356	436	84
Jánico	118	31	111	521	145	30
Urbano	5	0	6	41	7	2
Rural	113	31	105	480	138	28
Juncalito (D.M.)	128	36	79	417	127	37
Urbano	8	0	3	36	9	4
Rural	120	36	76	381	118	33
El Caimito (D.M.)	202	63	107	573	199	31
Urbano	22	18	17	78	19	8
Rural	180	45	90	495	180	23
Municipio Licey al Medio	66	46	81	249	178	37
Urbano	45	28	42	144	85	20
Rural	21	18	39	105	93	17
Licey al Medio	30	23	47	144	112	20
Urbano	14	9	14	45	25	6
Rural	16	14	33	99	87	14
Las Palomas (D.M.)	36	23	34	105	66	17
Urbano	31	19	28	99	60	14
Rural	5	4	6	6	6	3
Municipio San José de las Matas	666	238	365	2,239	532	178
Urbano	54	32	50	279	44	27
Rural	612	206	315	1,960	488	151
San José de las Matas	345	130	194	1,020	246	107
Urbano	19	13	20	113	14	10
Rural	326	117	174	907	232	97
El Rubio (D.M.)	197	73	92	650	141	39
Urbano	20	10	17	62	12	10
Rural	177	63	75	588	129	29
La Cuesta (D.M.)	45	25	41	231	93	10
Urbano	3	5	5	59	9	2
Rural	42	20	36	172	84	8
Las Placetas (D.M.)	79	10	38	338	52	22
Urbano	12	4	8	45	9	5
Rural	67	6	30	293	43	17
Municipio Tamboril	133	118	178	660	211	94
Urbano	36	29	42	125	49	34
Rural	97	89	136	535	162	60
Tamboril	91	64	106	421	142	65
Urbano	20	15	23	78	24	18
Rural	71	49	83	343	118	47

Cuadro 11., continuación...

Región, provincia, municipio, distrito municipal y zona	Número de hogares					
	Vacas, becerros, toros o bueyes	Ovejas y chivos	Patos, pavos y gansos	Gallinas o pollos y guineas	Puercos	Colmenas
Canca La Piedra (D.M.)	42	54	72	239	69	29
Urbano	16	14	19	47	25	16
Rural	26	40	53	192	44	13
Municipio Villa González	142	110	116	777	213	76
Urbano	38	22	29	257	45	23
Rural	104	88	87	520	168	53
Villa González	25	16	22	460	98	44
Urbano	53	36	54	158	30	19
Rural	20	13	18	302	68	25
Palmar Arriba (D.M.)	10	4	7	97	21	11
Urbano	10	9	11	74	11	3
Rural	44	45	22	23	10	8
El Limón (D.M.)	3	2	0	220	94	21
Urbano	41	43	22	195	90	20
Rural	188	122	262	1,107	302	119
Municipio Puñal	35	28	69	311	66	29
Urbano	153	94	193	796	236	90
Rural	110	62	141	515	155	65
Urbano	30	18	41	159	40	22
Rural	80	44	100	356	115	43
Guayabal (D.M.)	60	47	99	516	124	38
Urbano	4	8	25	132	23	6
Rural	56	39	74	384	101	32
Canabacoa (D.M.)	18	13	22	76	23	16
Urbano	1	2	3	20	3	1
Rural	17	11	19	56	20	15
Municipio Sabana Iglesia	92	84	91	114	87	81
Urbano	16	16	16	18	16	14
Rural	76	68	75	96	71	67
Sabana Iglesia	92	84	91	114	87	81
Urbano	16	16	16	18	16	14
Rural	76	68	75	96	71	67
Región Cibao Sur	4,239	2,097	2,718	15,047	6,572	1,688
Urbano	1,153	522	739	3,145	1,126	497
Rural	3,086	1,575	1,979	11,902	5,446	1,191
Provincia La Vega	1,697	1,125	1,474	7,616	3,140	818
Urbano	334	183	274	1,152	359	172
Rural	1,363	942	1,200	6,464	2,781	646
Municipio La Vega	946	774	1,079	5,212	2,253	514
Urbano	151	89	160	569	188	86
Rural	795	685	919	4,643	2,065	428
La Vega	508	529	645	3,001	1,361	343
Urbano	117	73	118	402	136	72
Rural	391	456	527	2,599	1,225	271
Río Verde Arriba (D.M.)	145	135	220	919	443	77
Urbano	15	10	27	115	38	10
Rural	130	125	193	804	405	67
El Rancho (D.M.)	21	16	45	142	24	18
Urbano	4	2	6	9	4	4
Rural	17	14	39	133	20	14

Región, provincia, municipio, distrito municipal y zona	Número de hogares					
	Vacas, becerros, toros o bueyes	Ovejas y chivos	Patos, pavos y gansos	Gallinas o pollos y guineas	Puercos	Colmenas
Taveras (D.M.)	272	94	169	1,150	425	76
Urbano	15	4	9	43	10	0
Rural	257	90	160	1,107	415	76
Municipio Constanza	280	101	117	721	321	81
Urbano	81	26	35	223	60	22
Rural	199	75	82	498	261	59
Constanza	127	55	59	302	114	50
Urbano	69	21	28	175	47	21
Rural	58	34	31	127	67	29
Tireo (D.M.)	108	31	39	287	120	22
Urbano	11	3	4	32	10	1
Rural	97	28	35	255	110	21
La Sabina (D.M.)	45	15	19	132	87	9
Urbano	1	2	3	16	3	0
Rural	44	13	16	116	84	9
Municipio Jarabacoa	364	189	177	1,121	374	166
Urbano	75	45	43	205	65	38
Rural	289	144	134	916	309	128
Jarabacoa	217	126	129	662	217	113
Urbano	56	40	37	160	47	34
Rural	161	86	92	502	170	79
Buena Vista (D.M.)	101	42	33	284	74	36
Urbano	11	5	5	24	8	4
Rural	90	37	28	260	66	32
Manabao (D.M.)	46	21	15	175	83	17
Urbano	8	0	1	21	0	0
Rural	38	21	14	154	73	17
Municipio Jima Abajo	107	61	101	562	192	57
Urbano	27	23	36	155	46	26
Rural	80	38	65	407	146	31
Jima Abajo	74	45	69	387	120	30
Urbano	12	11	14	91	17	10
Rural	62	34	55	296	103	20
Rincón (D.M.)	33	16	32	175	72	27
Urbano	15	12	22	64	29	16
Rural	18	4	10	111	43	11
Provincia Sánchez Ramírez	1,805	698	836	5,390	2,747	581
Urbano	528	209	289	1,295	524	180
Rural	1,277	489	547	4,095	2,223	401
Municipio Cotuí	963	410	459	3,159	1,719	356
Urbano	242	117	164	600	260	115
Rural	721	293	295	2,559	1,459	241
Cotuí	646	292	314	1,924	1,044	283
Urbano	186	101	143	374	150	107
Rural	460	191	171	1,550	894	176
Quita Sueño (D.M.)	37	10	17	187	70	12
Urbano	26	4	9	121	43	4
Rural	11	6	8	66	27	8
Caballero (D.M.)	86	44	36	376	209	29
Urbano	3	1	3	27	12	0
Rural	83	43	33	349	197	29

Cuadro 11, continuación...

Región, provincia, municipio, distrito municipal y zona	Número de hogares					
	Vacas, becerros, toros o bueyes	Ovejas y chivos	Patos, pavos y gansos	Gallinas o pollos y guineas	Puercos	Colmenas
Comedero Arriba (D.M.)	81	24	51	305	134	23
Urbano	16	3	6	28	15	4
Rural	65	21	45	277	119	19
Platanal (D.M.)	113	40	41	367	262	9
Urbano	11	8	3	50	40	0
Rural	102	32	38	317	222	9
Municipio Cevicos	284	91	84	504	267	60
Urbano	103	23	29	142	61	17
Rural	181	68	55	362	206	43
Cevicos	163	71	56	305	171	51
Urbano	65	18	19	91	53	14
Rural	98	53	37	214	118	37
La Cueva (D.M.)	121	20	28	199	96	9
Urbano	38	5	10	51	8	3
Rural	83	15	18	148	88	6
Municipio Fantino	252	86	138	750	324	55
Urbano	81	21	32	187	63	11
Rural	171	65	106	563	261	44
Fantino	252	86	138	750	324	55
Urbano	81	21	32	187	63	11
Rural	171	65	106	563	261	44
Municipio La Mata	306	111	155	977	437	110
Urbano	102	48	64	366	140	37
Rural	204	63	91	611	297	73
La Mata	63	22	35	165	58	25
Urbano	37	18	26	120	35	20
Rural	26	4	9	45	23	5
La Bija (D.M.)	65	25	36	167	86	21
Urbano	16	5	8	47	26	4
Rural	49	20	28	120	60	17
Angelina (D.M.)	73	40	45	235	68	28
Urbano	20	13	17	92	22	11
Rural	53	27	28	143	46	17
Hernando Alonzo (D.M.)	105	24	39	410	225	36
Urbano	29	12	13	107	57	2
Rural	76	12	26	303	168	34
Provincia Monseñor Nouel	737	274	408	2,041	685	289
Urbano	291	130	176	698	243	145
Rural	446	144	232	1,343	442	144
Municipio Bonao	474	181	285	1,335	439	193
Urbano	150	72	101	384	127	85
Rural	324	109	184	951	312	108
Bonao	146	69	89	316	155	76
Urbano	87	50	66	179	72	62
Rural	59	19	23	137	83	14
Sabana del Puerto (D.M.)	64	22	34	198	73	19
Urbano	10	1	2	25	5	1
Rural	54	21	32	173	68	18
Juma Bejuca (D.M.)	92	49	69	204	84	64
Urbano	24	15	16	49	26	18
Rural	68	34	53	155	58	46

Región, provincia, municipio, distrito municipal y zona	Número de hogares					
	Vacas, becerros, toros o bueyes	Ovejas y chivos	Patos, pavos y gansos	Gallinas o pollos y guineas	Puercos	Colmenas
Arroyo Toro - Masipetro (D.M.)	54	7	35	175	60	6
Urbano	8	0	5	22	0	0
Rural	46	7	30	153	60	6
Jayaco (D.M.)	27	14	20	163	24	14
Urbano	5	3	1	33	6	1
Rural	22	11	19	130	18	13
La Salvia - Los Quemados (D.M.)	91	20	38	279	43	14
Urbano	16	3	11	76	18	3
Rural	75	17	27	203	25	11
Municipio Maimón	87	44	48	220	107	39
Urbano	56	37	38	122	60	32
Rural	31	7	10	98	47	7
Maimón	87	44	48	220	107	39
Urbano	56	37	38	122	60	32
Rural	31	7	10	98	47	7
Municipio Piedra Blanca	176	49	75	486	139	57
Urbano	85	21	37	192	56	28
Rural	91	28	38	294	83	29
Piedra Blanca	90	26	33	214	44	30
Urbano	49	11	19	107	25	19
Rural	41	15	14	107	19	11
Villa de Sonador (D.M.)	35	18	20	80	37	18
Urbano	13	9	10	29	17	8
Rural	22	9	10	51	20	10
Juan Adrián (D.M.)	51	5	22	192	58	9
Urbano	23	1	8	56	14	1
Rural	28	4	14	136	44	8
Región Cibao Nordeste	5,211	2,284	2,958	16,298	8,349	1,970
Urbano	1,273	558	763	3,373	1,429	557
Rural	3,938	1,726	2,195	12,925	6,920	1,413
Provincia Duarte	1,872	905	1,196	7,587	3,573	726
Urbano	610	281	358	1,917	776	254
Rural	1,262	624	838	5,670	2,797	472
Municipio San Francisco de Macorís	646	418	589	3,528	1,314	310
Urbano	199	132	165	843	213	120
Rural	447	286	424	2,685	1,101	190
San Francisco de Macorís	336	225	308	1,632	581	192
Urbano	179	121	149	763	198	112
Rural	157	104	159	869	383	80
La Peña (D.M.)	129	87	127	908	400	55
Urbano	2	2	3	9	3	2
Rural	127	85	124	899	397	53
Cenoví (D.M.)	72	60	72	465	140	23
Urbano	1	1	4	17	1	1
Rural	71	59	68	448	139	22
Jaya (D.M.)	67	26	53	390	148	22
Urbano	3	1	0	14	3	0
Rural	64	25	53	376	145	22
Presidente Don Antonio Guzmán Fernández (D.M.)	42	20	29	133	45	18
Urbano	14	7	9	40	8	5
Rural	28	13	20	93	37	13

Cuadro 11, continuación...

Región, provincia, municipio, distrito municipal y zona	Número de hogares					
	Vacas, becerros, toros o bueyes	Ovejas y chivos	Patos, pavos y gansos	Gallinas o pollos y guineas	Puercos	Colmenas
Municipio Arenoso	275	86	98	738	399	94
Urbano	68	17	17	225	123	15
Rural	207	69	81	513	276	79
Arenoso	42	15	16	166	79	14
Urbano	34	14	13	135	71	12
Rural	8	1	3	31	8	2
Las Coles (D.M.)	176	63	75	423	235	69
Urbano	8	1	2	29	23	1
Rural	168	62	73	394	212	68
El Aguacate (D.M.)	57	8	7	149	85	11
Urbano	26	2	2	61	29	2
Rural	31	6	5	88	56	9
Municipio Castillo	136	92	96	834	500	60
Urbano	25	10	13	83	32	7
Rural	111	82	83	751	468	53
Castillo	136	92	96	834	500	60
Urbano	25	10	13	83	32	7
Rural	111	82	83	751	468	53
Municipio Pimentel	148	60	83	553	247	34
Urbano	34	15	18	93	43	7
Rural	114	45	65	460	204	27
Pimentel	148	60	83	553	247	34
Urbano	34	15	18	93	43	7
Rural	114	45	65	460	204	27
Municipio Villa Riva	475	111	167	1,422	940	105
Urbano	192	44	62	411	287	45
Rural	283	67	105	1,011	653	60
Villa Riva	113	33	40	379	228	29
Urbano	34	8	11	113	55	11
Rural	79	25	29	266	173	18
Agua Santa del Yuna (D.M.)	69	17	36	223	128	21
Urbano	10	10	10	13	11	10
Rural	59	7	26	210	117	11
Cristo Rey de Guaraguao (D.M.)	74	19	27	162	126	17
Urbano	62	15	23	106	97	11
Rural	12	4	4	56	29	6
Las Taranas (D.M.)	132	33	51	508	354	32
Urbano	29	7	12	90	60	8
Rural	103	26	39	418	294	24
Barraquito (D.M.)	87	9	13	150	104	6
Urbano	57	4	6	89	64	5
Rural	30	5	7	61	40	1
Municipio Las Guáranas	98	44	69	418	78	29
Urbano	49	20	40	219	34	17
Rural	49	24	29	199	44	12
Las Guáranas	98	44	69	418	78	29
Urbano	49	20	40	219	34	17
Rural	49	24	29	199	44	12
Municipio Eugenio María de Hostos	94	94	94	94	95	94
Urbano	43	43	43	43	44	43
Rural	51	51	51	51	51	51

Región, provincia, municipio, distrito municipal y zona	Número de hogares					
	Vacas, becerros, toros o bueyes	Ovejas y chivos	Patos, pavos y gansos	Gallinas o pollos y guineas	Puercos	Colmenas
Eugenio María de Hostos	49	49	49	49	49	49
Urbano	19	19	19	19	19	19
Rural	30	30	30	30	30	30
Sabana Grande (D.M.)	45	45	45	45	46	45
Urbano	24	24	24	24	25	24
Rural	21	21	21	21	21	21
Provincia María Trinidad Sánchez	1,672	473	871	4,378	2,424	538
Urbano	393	320	631	3,451	380	168
Rural	1,279	222	388	2,013	2,044	370
Municipio Nagua	667	85	141	548	1,212	244
Urbano	185	137	247	1,465	232	100
Rural	482	69	108	464	980	144
Nagua	166	65	97	339	120	86
Urbano	144	4	11	125	69	80
Rural	22	4	11	6	6	6
San José de Matanzas (D.M.)	101	54	76	241	144	60
Urbano	12	13	25	66	23	11
Rural	89	41	51	175	121	49
Las Gordas (D.M.)	211	42	103	516	351	41
Urbano	14	4	15	63	33	6
Rural	197	38	88	453	318	35
Arroyo al Medio (D.M.)	189	57	101	792	528	57
Urbano	15	3	4	80	56	3
Rural	174	54	97	712	472	54
Municipio Cabrera	522	143	230	1,038	607	144
Urbano	64	19	23	100	38	10
Rural	458	124	207	938	569	134
Cabrera	243	81	118	477	287	67
Urbano	33	13	14	46	22	6
Rural	210	68	104	431	265	61
Arroyo Salado (D.M.)	160	51	70	317	186	62
Urbano	21	6	5	38	10	3
Rural	139	45	65	279	176	59
La Entrada (D.M.)	119	11	42	244	134	15
Urbano	10	0	4	16	6	1
Rural	109	11	38	228	128	14
Municipio El Factor	160	56	98	702	320	97
Urbano	49	27	36	164	66	38
Rural	111	29	62	538	254	59
El Factor	99	45	60	437	222	68
Urbano	30	25	28	81	41	26
Rural	69	20	32	356	181	42
El Pozo (D.M.)	61	11	38	265	98	29
Urbano	19	2	8	83	25	12
Rural	42	9	30	182	73	17
Municipio Río San Juan	323	52	155	625	285	53
Urbano	95	22	40	115	44	20
Rural	228	30	115	510	241	33
Río San Juan	323	52	155	625	285	53
Urbano	95	22	40	115	44	20
Rural	228	30	115	510	241	33

Región, provincia, municipio, distrito municipal y zona	Número de hogares					
	Vacas, becerros, toros o bueyes	Ovejas y chivos	Patos, pavos y gansos	Gallinas o pollos y guineas	Puercos	Colmenas
Provincia Hermanas Mirabal	455	435	409	2,319	1,123	249
Urbano	47	27	47	167	55	28
Rural	408	408	362	2,152	1,068	221
Municipio Salcedo	182	164	149	699	416	91
Urbano	12	11	17	44	10	10
Rural	170	153	132	655	406	81
Salcedo	79	101	96	463	296	54
Urbano	12	11	16	38	10	9
Rural	67	90	80	425	286	45
Jamao Afuera (D.M.)	103	63	53	236	120	37
Urbano	0	0	1	6	0	1
Rural	103	63	52	230	120	36
Municipio Tenares	151	99	135	767	300	77
Urbano	26	10	17	72	16	12
Rural	125	89	118	695	284	65
Tenares	56	57	54	340	121	31
Urbano	18	10	8	49	10	9
Rural	38	47	46	291	111	22
Blanco (D.M.)	95	42	81	427	179	46
Urbano	8	0	9	23	6	3
Rural	87	42	72	404	173	43
Municipio Villa Tapia	122	172	125	853	407	81
Urbano	9	6	13	51	29	6
Rural	113	166	112	802	378	75
Villa Tapia	122	172	125	853	407	81
Urbano	9	6	13	51	29	6
Rural	113	166	112	802	378	75
Provincia Samaná	1,212	471	482	2,014	1,229	457
Urbano	223	97	118	362	218	107
Rural	989	374	364	1,652	1,011	350
Municipio Samaná	849	359	333	1,272	896	328
Urbano	147	64	72	225	163	69
Rural	702	295	261	1,047	733	259
Samaná	469	161	151	631	455	166
Urbano	82	33	33	90	72	35
Rural	387	128	118	541	383	131
El Limón (D.M.)	66	38	25	114	115	27
Urbano	24	9	9	51	56	12
Rural	42	29	16	63	59	15
Arroyo Barril (D.M.)	119	48	48	213	140	42
Urbano	26	14	19	63	25	15
Rural	93	34	29	150	115	27
Las Galeras (D.M.)	195	112	109	314	186	93
Urbano	15	8	11	21	10	7
Rural	180	104	98	293	176	86
Municipio Sánchez	277	71	99	568	274	96
Urbano	54	22	34	92	41	29
Rural	223	49	65	476	233	67
Sánchez	277	71	99	568	274	96
Urbano	54	22	34	92	41	29
Rural	223	49	65	476	233	67

Región, provincia, municipio, distrito municipal y zona	Número de hogares					
	Vacas, becerros, toros o bueyes	Ovejas y chivos	Patos, pavos y gansos	Gallinas o pollos y guineas	Puercos	Colmenas
Municipio Las Terrenas	86	41	50	174	59	33
Urbano	22	11	12	45	14	9
Rural	64	30	38	129	45	24
Las Terrenas	86	41	50	174	59	33
Urbano	22	11	12	45	14	9
Rural	64	30	38	129	45	24
Región Cibao Noroeste	7,088	2,747	2,713	13,440	6,263	1,802
Urbano	2,048	941	899	4,135	1,698	726
Rural	5,040	1,806	1,814	9,305	4,565	1,076
Provincia Dajabón	2,455	734	679	4,178	2,205	543
Urbano	757	231	232	1,161	549	208
Rural	1,698	503	447	3,017	1,656	335
Municipio Dajabón	589	257	191	1,110	564	144
Urbano	223	109	91	434	176	81
Rural	366	148	100	676	388	63
Dajabón	512	221	171	876	481	120
Urbano	187	91	84	317	154	73
Rural	325	130	87	559	327	47
Cañongo (D.M.)	77	36	20	234	83	24
Urbano	36	18	7	117	22	8
Rural	41	18	13	117	61	16
Municipio Loma de Cabrera	533	162	173	1,060	577	177
Urbano	195	57	76	313	173	68
Rural	338	105	97	747	404	109
Loma de Cabrera	347	96	110	620	345	104
Urbano	146	35	54	207	110	42
Rural	201	61	56	413	235	62
Capotillo (D.M.)	112	22	20	323	149	32
Urbano	33	11	9	68	40	15
Rural	79	11	11	255	109	17
Santiago de la Cruz (D.M.)	74	44	43	117	83	41
Urbano	16	11	13	38	23	11
Rural	58	33	30	79	60	30
Municipio Partido	730	109	150	962	507	106
Urbano	198	33	34	216	98	33
Rural	532	76	116	746	409	73
Partido	730	109	150	962	507	106
Urbano	198	33	34	216	98	33
Rural	532	76	116	746	409	73
Municipio Restauración	272	135	116	586	287	64
Urbano	61	12	11	102	51	9
Rural	211	123	67	484	236	55
Restauración	272	135	78	586	287	64
Urbano	61	12	11	102	51	9
Rural	211	123	67	484	236	55
Municipio El Pino	331	71	87	460	270	52
Urbano	80	20	20	96	51	17
Rural	251	51	67	364	219	35
El Pino	188	45	45	227	140	40
Urbano	54	19	17	47	38	15
Rural	134	26	28	180	102	25

Cuadro 11., continuación...

Región, provincia, municipio, distrito municipal y zona	Número de hogares					
	Vacas, becerros, toros o bueyes	Ovejas y chivos	Patos, pavos y gansos	Gallinas o pollos y guineas	Puercos	Colmenas
Manuel Bueno (D.M.)	143	26	42	233	130	12
Urbano	26	1	3	49	13	2
Rural	117	25	39	184	117	10
Provincia Monte Cristi	1,503	895	566	2,689	1,295	472
Urbano	435	329	229	817	451	213
Rural	1,068	566	337	1,872	844	259
Municipio Monte Cristi	134	183	91	417	218	98
Urbano	39	76	37	167	108	48
Rural	95	107	54	250	110	50
Monte Cristi	134	183	91	417	218	98
Urbano	39	76	37	167	108	48
Rural	95	107	54	250	110	50
Municipio CastañueLAS	69	81	56	201	124	65
Urbano	36	46	37	64	46	39
Rural	33	35	19	137	78	26
CastañueLAS	36	27	27	85	53	29
Urbano	18	17	18	21	18	18
Rural	18	10	9	64	35	11
Palo Verde (D.M.)	33	54	29	116	71	36
Urbano	18	29	19	43	28	21
Rural	15	25	10	73	43	15
Municipio Guayubín	936	354	252	1,408	709	186
Urbano	224	110	85	309	176	65
Rural	712	244	167	1,099	533	121
Guayubín	208	100	74	363	171	59
Urbano	43	14	12	40	17	9
Rural	165	86	62	323	154	50
Villa Elisa (D.M.)	241	64	46	347	218	31
Urbano	74	17	11	100	61	3
Rural	167	47	35	247	157	28
Hatillo Palma (D.M.)	290	109	55	432	174	31
Urbano	36	31	12	85	34	5
Rural	254	78	43	347	140	26
Carra Chapetón (D.M.)	197	81	77	266	146	65
Urbano	71	48	50	84	64	48
Rural	126	33	27	182	82	17
Municipio Las Matas de Santa Cruz	127	38	38	160	68	24
Urbano	59	28	25	87	41	21
Rural	68	10	13	73	27	3
Las Matas de Santa Cruz	127	38	38	160	68	24
Urbano	59	28	25	87	41	21
Rural	68	10	13	73	27	3
Municipio Pepillo Salcedo	79	70	41	131	84	50
Urbano	22	25	9	67	37	19
Rural	57	45	32	64	47	31
Pepillo Salcedo (Manzanillo)	79	70	41	131	84	50
Urbano	22	25	9	67	37	19
Rural	57	45	32	64	47	31
Municipio Villa Vásquez	158	169	88	372	92	49
Urbano	55	44	36	123	43	21
Rural	103	125	52	249	49	28

Región, provincia, municipio, distrito municipal y zona	Número de hogares					
	Vacas, becerros, toros o bueyes	Ovejas y chivos	Patos, pavos y gansos	Gallinas o pollos y guineas	Puercos	Colmenas
Villa Vásquez	158	169	88	372	92	49
Urbano	55	44	36	123	43	21
Rural	103	125	52	249	49	28
Provincia Santiago Rodríguez	2,418	682	1,025	3,741	1,922	538
Urbano	464	161	169	513	233	151
Rural	1,954	521	856	3,228	1,689	387
Municipio San Ignacio de Sabaneta	1,795	454	770	2,661	1,346	383
Urbano	286	100	104	290	125	90
Rural	1,509	354	666	2,371	1,221	293
San Ignacio de Sabaneta	1,795	454	770	2,661	1,346	383
Urbano	286	100	104	290	125	90
Rural	1,509	354	666	2,371	1,221	293
Municipio Villa Los Almácigos	438	156	176	770	462	90
Urbano	105	44	44	95	72	44
Rural	333	112	132	675	390	46
Villa Los Almácigos	438	156	176	770	462	90
Urbano	105	44	44	95	72	44
Rural	333	112	132	675	390	46
Municipio Monción	185	72	79	310	114	65
Urbano	73	17	21	128	36	17
Rural	112	55	58	182	78	48
Monción	185	72	79	310	114	65
Urbano	73	17	21	128	36	17
Rural	112	55	58	182	78	48
Provincia Valverde	712	436	443	2,832	841	249
Urbano	392	220	269	1,644	465	154
Rural	320	216	174	1,188	376	95
Municipio Mao	326	273	195	1,239	296	104
Urbano	148	119	106	629	159	65
Rural	178	154	89	610	137	39
Mao	134	89	98	460	119	56
Urbano	96	74	75	388	94	42
Rural	38	15	23	72	25	14
Amina (D.M.)	60	64	33	189	43	22
Urbano	17	20	12	58	16	9
Rural	43	44	21	131	27	13
Jaibón (Pueblo Nuevo) (D.M.)	31	16	15	147	39	13
Urbano	27	16	15	132	36	12
Rural	4	0	0	15	3	1
Guatapanal (D.M.)	101	104	49	443	95	13
Urbano	8	9	4	51	13	2
Rural	93	95	45	392	82	11
Municipio Esperanza	185	115	162	974	272	98
Urbano	86	61	99	580	122	52
Rural	99	54	63	394	150	46
Esperanza	74	54	92	520	97	50
Urbano	54	44	75	459	74	37
Rural	20	10	17	61	23	13
Maizal (D.M.)	75	43	41	238	99	26
Urbano	15	7	10	35	17	5
Rural	60	36	31	203	82	21

Región, provincia, municipio, distrito municipal y zona	Número de hogares					
	Vacas, becerros, toros o bueyes	Ovejas y chivos	Patos, pavos y gansos	Gallinas o pollos y guineas	Puercos	Colmenas
Jicomé (D.M.)	14	6	6	36	14	2
Urbano	8	3	5	18	5	1
Rural	6	3	1	18	9	1
Boca de Mao (D.M.)	10	8	13	62	17	7
Urbano	6	6	7	41	10	7
Rural	4	2	6	21	7	0
Paradero (D.M.)	12	4	10	118	45	13
Urbano	3	1	2	27	16	2
Rural	9	3	8	91	29	11
Municipio Laguna Salada	201	48	86	619	273	47
Urbano	158	40	64	435	184	37
Rural	43	8	22	184	89	10
Laguna Salada	63	21	37	219	98	23
Urbano	51	21	30	164	76	19
Rural	12	0	7	55	22	4
Jaibón (D.M.)	24	4	4	86	27	2
Urbano	22	4	3	56	14	0
Rural	2	3	1	30	13	2
La Caya (D.M.)	59	3	11	102	65	10
Urbano	51	2	8	78	48	8
Rural	8	1	3	24	17	2
Cruce de Guayacanes (D.M.)	55	17	34	212	83	12
Urbano	34	13	23	137	46	10
Rural	21	4	11	75	37	2
Región Valdesia	6,426	4,691	3,409	18,735	9,904	3,107
Urbano	2,313	1,820	1,412	5,801	3,061	1,262
Rural	4,113	2,871	1,997	12,934	6,843	1,845
Provincia Azua	2,425	1,941	1,366	4,497	3,164	1,329
Urbano	1,303	1,024	827	2,391	1,743	786
Rural	1,122	917	539	2,106	1,421	543
Municipio Azua	444	508	357	934	612	367
Urbano	293	282	256	590	389	257
Rural	151	226	101	344	223	110
Azua	101	106	97	275	165	105
Urbano	101	106	97	275	165	105
Rural	0	0	0	0	0	0
Barro Arriba (D.M.)	71	48	48	107	85	47
Urbano	26	14	16	33	27	19
Rural	45	34	32	74	58	28
Las Barías-La Estancia (D.M.)	57	46	51	90	70	50
Urbano	50	39	45	82	61	44
Rural	7	7	6	8	9	6
Los Jovillos (D.M.)	42	42	26	61	50	28
Urbano	22	22	22	22	22	22
Rural	20	20	4	39	28	6
Puerto Viejo (D.M.)	30	89	29	141	54	30
Urbano	26	77	17	77	37	11
Rural	4	60	12	64	17	19
Barreras (D.M.)	24	25	23	37	28	20
Urbano	23	24	22	36	27	19
Rural	1	1	1	1	1	1

Región, provincia, municipio, distrito municipal y zona	Número de hogares					
	Vacas, becerros, toros o bueyes	Ovejas y chivos	Patos, pavos y gansos	Gallinas o pollos y guineas	Puercos	Colmenas
Doña Emma Balaguer viuda Vallejo (D.M.)	9	8	8	9	9	8
Urbano	9	8	8	9	9	8
Rural	0	0	0	0	0	0
Clavellina (D.M.)	36	27	13	87	44	17
Urbano	7	11	2	15	8	5
Rural	29	16	11	72	36	12
Las Lomas (D.M.)	74	117	62	127	107	62
Urbano	29	29	27	41	33	24
Rural	45	88	35	86	74	38
Municipio Las Charcas	40	42	39	52	49	41
Urbano	22	22	22	23	23	21
Rural	18	20	17	29	26	20
Las Charcas	26	28	25	34	32	26
Urbano	13	13	13	14	14	12
Rural	13	15	12	20	18	14
Palmar de Ocoa (D.M.)	14	14	14	18	17	15
Urbano	9	9	9	9	9	9
Rural	5	5	5	9	8	6
Municipio Las Yayas de Viajama	346	288	190	494	428	204
Urbano	196	158	113	289	244	115
Rural	150	130	77	205	184	89
Las Yayas de Viajama	100	62	54	175	124	54
Urbano	82	53	48	135	104	49
Rural	18	9	6	40	20	5
Villarpando (D.M.)	161	130	116	165	166	126
Urbano	80	67	60	91	80	65
Rural	81	63	56	74	86	61
Hato Nuevo Cortés (D.M.)	85	96	20	154	138	24
Urbano	34	38	5	63	60	1
Rural	51	58	15	91	78	23
Municipio Padre Las Casas	535	298	228	888	573	193
Urbano	180	99	91	280	201	88
Rural	355	199	137	608	372	105
Padre Las Casas	80	57	49	125	94	43
Urbano	69	46	38	110	81	33
Rural	11	11	11	15	13	10
Las Lagunas (D.M.)	275	129	83	388	230	54
Urbano	34	6	7	39	33	9
Rural	241	123	76	349	197	45
La Siembra (D.M.)	72	32	34	92	45	32
Urbano	56	31	31	66	36	30
Rural	16	1	3	26	9	2
Monte Bonito (D.M.)	36	28	20	124	87	22
Urbano	6	2	2	33	26	6
Rural	30	26	18	91	61	16
Monte Bonito (D.M.)	72	52	42	159	117	42
Urbano	15	14	13	32	25	10
Rural	57	38	29	127	92	32
Municipio Peralta	138	93	99	538	308	120
Urbano	53	29	23	159	78	37
Rural	85	64	76	379	230	83

Cuadro 11, continuación...

Región, provincia, municipio, distrito municipal y zona	Número de hogares					
	Vacas, becerros, toros o bueyes	Ovejas y chivos	Patos, pavos y gansos	Gallinas o pollos y guineas	Puercos	Colmenas
Peralta	138	93	99	538	308	120
Urbano	53	29	23	159	78	37
Rural	85	64	76	379	230	83
Municipio Sabana Yegua	133	198	98	532	62	62
Urbano	128	163	91	493	392	55
Rural	5	35	7	39	20	7
Sabana Yegua	22	42	24	148	71	15
Urbano	22	42	24	148	71	15
Rural	0	0	0	0	0	0
Proyecto 4 (D.M.)	54	60	30	182	212	20
Urbano	54	59	30	181	211	20
Rural	0	1	0	1	1	0
Ganadero (D.M.)	13	20	12	34	21	10
Urbano	13	20	12	34	21	10
Rural	0	0	0	0	0	0
Proyecto 2-C (D.M.)	44	76	32	168	108	17
Urbano	39	42	25	130	89	10
Rural	5	34	7	38	19	7
Municipio Pueblo Viejo	202	136	59	215	187	57
Urbano	86	56	33	117	95	29
Rural	116	80	26	98	92	28
Pueblo Viejo	163	108	48	122	107	40
Urbano	77	49	32	93	73	25
Rural	86	59	16	29	34	15
El Rosario (D.M.)	39	28	11	93	80	17
Urbano	9	7	1	24	22	4
Rural	30	21	10	69	58	13
Municipio Tábara Arriba	273	177	166	395	309	154
Urbano	187	122	124	250	200	106
Rural	86	55	42	145	109	48
Tábara Arriba	43	29	25	68	47	23
Urbano	42	29	25	67	47	23
Rural	1	0	0	1	0	0
Tábara Abajo (D.M.)	50	53	41	51	55	39
Urbano	21	19	17	17	20	17
Rural	29	34	24	34	35	22
Amiama Gómez (D.M.)	36	11	21	60	34	11
Urbano	36	11	21	58	34	11
Rural	0	0	0	2	0	0
Los Toros (D.M.)	144	84	79	216	173	81
Urbano	88	63	61	108	99	55
Rural	56	21	18	108	74	26
Municipio Guayabal	223	114	95	303	189	85
Urbano	142	66	62	169	106	60
Rural	81	48	33	134	83	25
Guayabal	223	114	95	303	189	85
Urbano	142	66	62	169	106	60
Rural	81	48	33	134	83	25
Municipio Estebanía	91	87	35	146	97	46
Urbano	16	27	12	21	15	18
Rural	75	60	23	125	82	28

Región, provincia, municipio, distrito municipal y zona	Número de hogares					
	Vacas, becerros, toros o bueyes	Ovejas y chivos	Patos, pavos y gansos	Gallinas o pollos y guineas	Puercos	Colmenas
Estebanía	91	87	35	146	97	46
Urbano	16	27	12	21	15	18
Rural	75	60	23	125	82	28
Provincia Peravia	937	1,115	474	2,753	1,218	383
Urbano	355	450	200	1,158	456	175
Rural	582	665	274	1,595	762	208
Municipio Baní	661	786	370	2,127	886	326
Urbano	244	328	157	851	351	145
Rural	417	458	213	1,276	535	181
Baní	225	198	136	827	298	120
Urbano	92	78	63	349	103	59
Rural	133	120	73	478	195	61
Matanzas (D.M.)	68	158	45	288	141	36
Urbano	19	48	17	86	48	10
Rural	49	110	28	202	93	26
Villa Fundación (D.M.)	44	61	13	100	37	13
Urbano	8	29	5	36	11	4
Rural	36	32	8	64	26	9
Sabana Buey (D.M.)	7	48	5	79	15	8
Urbano	7	43	4	70	14	8
Rural	0	5	1	9	1	0
Payá (D.M.)	84	78	35	319	93	25
Urbano	34	30	21	138	42	19
Rural	50	48	14	181	51	6
Villa Sombrero (D.M.)	8	12	6	59	23	5
Urbano	7	7	6	33	7	3
Rural	1	5	0	26	16	2
El Carretón (D.M.)	96	83	62	117	107	60
Urbano	38	30	21	39	53	22
Rural	58	53	41	78	54	38
Catalina (D.M.)	17	17	17	19	17	17
Urbano	12	12	12	14	12	12
Rural	5	5	5	5	5	5
El Limonal (D.M.)	75	97	16	274	115	9
Urbano	22	45	3	73	52	3
Rural	53	52	13	201	63	6
Las Barías (D.M.)	37	34	35	45	40	33
Urbano	5	6	5	13	9	5
Rural	32	28	30	32	31	28
Municipio Nizao	276	329	104	626	332	57
Urbano	111	122	43	307	105	30
Rural	165	207	61	319	227	27
Nizao	104	170	51	252	118	25
Urbano	49	66	22	131	46	10
Rural	55	104	29	121	72	15
Pizarrete (D.M.)	119	104	35	207	157	17
Urbano	31	27	8	76	20	9
Rural	88	77	27	131	137	8
Santana (D.M.)	53	55	18	167	57	15
Urbano	31	29	13	100	39	11
Rural	22	26	5	67	18	4

Región, provincia, municipio, distrito municipal y zona	Número de hogares					
	Vacas, becerros, toros o bueyes	Ovejas y chivos	Patos, pavos y gansos	Gallinas o pollos y guineas	Puercos	Colmenas
Provincia San Cristóbal	2,028	1,294	1,239	8,311	4,254	1,023
Urbano	318	212	271	1,319	444	189
Rural	1,710	1,082	968	6,992	3,810	834
Municipio San Cristóbal	579	386	435	2,639	1,370	300
Urbano	86	60	98	432	124	71
Rural	493	326	337	2,207	1,246	229
San Cristóbal	437	281	358	1,986	1,055	235
Urbano	85	60	94	420	122	70
Rural	352	221	264	1,566	933	165
Hato Damas (D.M.)	142	105	77	653	315	65
Urbano	1	0	4	12	2	1
Rural	141	105	73	641	313	64
Municipio Sabana Grande de Palenque	54	116	29	222	188	30
Urbano	12	43	8	89	44	9
Rural	42	73	21	133	144	21
Sabana Grande de Palenque	54	116	29	222	188	30
Urbano	12	43	8	89	44	9
Rural	42	73	21	133	144	21
Municipio Bajos de Haina	92	62	138	668	258	66
Urbano	17	18	43	162	28	17
Rural	75	44	95	506	230	49
Bajos de Haina	18	19	40	162	30	17
Urbano	13	16	38	143	23	14
Rural	5	3	2	19	7	3
El Carril (D.M.)	74	43	98	506	228	49
Urbano	4	2	5	19	5	3
Rural	70	41	93	487	223	46
Municipio Cambita Garabitos	123	88	85	964	505	99
Urbano	17	14	20	112	43	16
Rural	106	74	65	852	462	83
Cambita Garabitos	96	70	56	753	372	59
Urbano	15	9	15	72	20	11
Rural	81	61	41	681	352	48
Cambita el Pueblecito (D.M.)	27	18	29	211	133	40
Urbano	2	5	5	40	23	5
Rural	25	13	24	171	110	35
Municipio Villa Altigracia	549	233	274	1,642	749	231
Urbano	148	54	71	407	167	49
Rural	401	179	203	1,235	582	182
Villa Altigracia	226	109	134	568	268	113
Urbano	84	35	54	222	69	32
Rural	142	74	80	346	199	81
San José del Puerto (D.M.)	188	44	84	355	133	52
Urbano	44	6	9	52	20	8
Rural	144	38	75	303	113	44
Medina (D.M.)	57	37	17	290	132	30
Urbano	11	5	2	57	31	7
Rural	46	32	15	233	101	23
La Cuchilla (D.M.)	78	43	39	429	216	36
Urbano	9	8	6	76	47	2
Rural	69	35	33	353	169	34

Región, provincia, municipio, distrito municipal y zona	Número de hogares					
	Vacas, becerros, toros o bueyes	Ovejas y chivos	Patos, pavos y gansos	Gallinas o pollos y guineas	Puercos	Colmenas
Municipio Yaguajay	306	269	127	823	662	126
Urbano	6	4	5	11	6	4
Rural	300	265	122	812	656	122
Yaguajay	306	269	127	823	662	126
Urbano	6	4	5	11	6	4
Rural	300	265	122	812	656	122
Municipio San Gregorio de Nigua	182	99	101	642	258	72
Urbano	24	14	20	60	18	14
Rural	158	85	81	582	240	58
San Gregorio de Nigua	182	99	101	642	258	72
Urbano	24	14	20	60	18	14
Rural	158	85	81	582	240	58
Municipio Los Cacaos	143	41	50	711	264	99
Urbano	8	5	6	46	14	9
Rural	135	36	44	665	250	90
Los Cacaos	143	41	50	711	264	99
Urbano	8	5	6	46	14	9
Rural	135	36	44	665	250	90
Provincia San José de Ocoa	1,036	341	330	3,174	1,268	372
Urbano	337	134	114	933	418	112
Rural	699	207	216	2,241	850	260
Municipio San José de Ocoa	633	236	196	1,855	855	210
Urbano	226	93	79	596	301	82
Rural	407	143	117	1,259	554	128
San José de Ocoa	184	93	70	411	189	56
Urbano	119	56	48	218	107	45
Rural	65	37	22	193	82	11
La Ciénaga (D.M.)	148	37	48	472	212	61
Urbano	40	11	15	103	63	22
Rural	108	26	33	369	149	39
Nizao - Las Auyamas (D.M.)	141	14	21	438	185	44
Urbano	34	2	7	127	65	7
Rural	107	12	14	311	120	37
El Pinar (D.M.)	127	64	40	286	164	33
Urbano	28	17	5	69	32	4
Rural	99	47	35	217	132	29
El Naranjal (D.M.)	33	28	17	248	105	16
Urbano	5	7	4	79	34	4
Rural	28	21	13	169	71	12
Municipio Sabana Larga	139	63	42	439	145	36
Urbano	79	35	23	225	67	16
Rural	60	28	19	214	78	20
Sabana Larga	139	63	42	439	145	36
Urbano	79	35	23	225	67	16
Rural	60	28	19	214	78	20
Municipio Rancho Arriba	264	42	92	880	268	126
Urbano	32	6	12	112	50	14
Rural	232	36	80	768	218	112
Rancho Arriba	264	42	92	880	268	126
Urbano	32	6	12	112	50	14
Rural	232	36	80	768	218	112

Cuadro 11., continuación...

Región, provincia, municipio, distrito municipal y zona	Número de hogares					
	Vacas, becerros, toros o bueyes	Ovejas y chivos	Patos, pavos y gansos	Gallinas o pollos y guineas	Puercos	Colmenas
Región Enriquillo	3,582	3,458	1,721	9,311	5,255	1,534
Urbano	1,837	1,868	1,018	4,843	2,734	791
Rural	1,745	1,590	703	4,468	2,521	743
Provincia Baoruco	1,370	1,345	522	2,911	1,738	562
Urbano	606	693	238	1,351	827	250
Rural	764	652	284	1,560	911	312
Municipio Neiba	514	478	218	1,229	674	231
Urbano	227	267	94	548	287	99
Rural	287	211	124	681	387	132
Neiba	342	327	140	1,036	496	154
Urbano	180	212	77	463	227	83
Rural	162	115	63	573	269	71
El Palmar (D.M.)	172	151	78	193	178	77
Urbano	47	55	17	85	60	16
Rural	125	96	61	108	118	61
Municipio Galván	326	297	89	600	416	106
Urbano	98	106	34	196	167	36
Rural	228	191	55	404	249	70
Galván	265	247	73	493	327	95
Urbano	74	73	24	155	107	29
Rural	191	174	49	338	220	66
El Salado (D.M.)	61	50	16	107	89	11
Urbano	24	33	10	41	60	7
Rural	37	17	6	66	29	4
Municipio Tamayo	308	370	131	552	417	141
Urbano	159	160	49	317	232	55
Rural	149	210	82	235	185	86
Tamayo	29	73	25	84	44	23
Urbano	8	14	10	30	14	7
Rural	21	59	15	54	30	16
Uvilla (D.M.)	7	10	6	28	4	2
Urbano	5	7	5	19	3	2
Rural	2	3	1	9	1	0
Santana (D.M.)	66	66	57	93	94	53
Urbano	6	8	7	10	9	8
Rural	60	58	50	83	85	45
Montserrat (Montserrat) (D.M.)	34	59	17	90	74	10
Urbano	32	57	12	85	70	8
Rural	2	2	5	5	4	2
Cabeza de Toro (D.M.)	118	112	18	171	107	31
Urbano	63	31	10	106	62	12
Rural	55	81	8	65	45	19
Mena (D.M.)	20	18	3	47	42	12
Urbano	19	17	3	37	34	10
Rural	1	1	0	10	8	2
Santa Bárbara el 6 (D.M.)	34	32	5	39	52	10
Urbano	26	26	2	30	40	8
Rural	8	6	3	9	12	2
Municipio Villa Jaragua	111	115	30	341	124	35
Urbano	70	102	23	212	88	23
Rural	41	13	7	129	36	12

Región, provincia, municipio, distrito municipal y zona	Número de hogares					
	Vacas, becerros, toros o bueyes	Ovejas y chivos	Patos, pavos y gansos	Gallinas o pollos y guineas	Puercos	Colmenas
Villa Jaraguá	111	115	30	341	124	35
Urbano	70	102	23	212	88	23
Rural	41	13	7	129	36	12
Municipio Los Ríos	111	85	54	189	107	49
Urbano	52	58	38	78	53	37
Rural	59	27	16	111	54	12
Los Ríos	91	59	48	142	87	44
Urbano	33	34	32	34	36	32
Rural	58	25	16	108	51	12
Las Clavellinas (D.M.)	20	26	6	47	20	5
Urbano	19	24	6	44	17	5
Rural	1	2	0	3	3	0
Provincia Barahona	842	680	583	3,780	1,713	439
Urbano	535	481	452	2,283	1,137	259
Rural	307	199	131	1,497	576	180
Municipio Barahona	133	115	187	760	303	86
Urbano	130	110	184	672	274	81
Rural	3	5	3	88	29	5
Barahona	63	61	106	462	132	48
Urbano	61	58	103	404	113	44
Rural	2	3	3	58	19	4
El Cachón (D.M.)	11	11	21	37	44	3
Urbano	11	11	21	37	43	3
Rural	0	0	0	0	1	0
La Guázara (D.M.)	24	18	16	118	64	14
Urbano	23	16	16	88	55	13
Rural	1	2	0	30	9	1
Villa Central (D.M.)	35	25	44	143	63	21
Urbano	35	25	44	143	63	21
Rural	0	0	0	0	0	0
Municipio Cabral	65	42	49	218	88	26
Urbano	36	18	35	134	59	16
Rural	29	24	14	84	29	10
Cabral	65	42	49	218	88	26
Urbano	36	18	35	134	59	16
Rural	29	24	14	84	29	10
Municipio Enriquillo	122	53	51	416	166	51
Urbano	73	28	29	144	54	26
Rural	49	25	22	272	112	25
Enriquillo	62	43	36	296	131	42
Urbano	46	26	26	103	48	26
Rural	16	17	10	193	83	16
Arroyo Dulce (D.M.)	60	10	15	120	35	9
Urbano	27	2	3	41	6	0
Rural	33	8	12	79	29	9
Municipio Paraiso	58	55	49	631	284	79
Urbano	22	21	23	255	121	30
Rural	36	34	26	376	163	49
Paraiso	53	39	46	519	237	65
Urbano	20	15	21	225	107	28
Rural	33	24	25	294	130	37

Región, provincia, municipio, distrito municipal y zona	Número de hogares					
	Vacas, becerros, toros o bueyes	Ovejas y chivos	Patos, pavos y gansos	Gallinas o pollos y guineas	Puercos	Colmenas
Los Patos (D.M.)	5	16	3	112	47	14
Urbano	2	6	2	30	14	2
Rural	3	10	1	82	33	12
Municipio Vicente Noble	94	141	68	305	260	39
Urbano	58	99	62	264	205	33
Rural	36	42	6	41	55	6
Vicente Noble	32	40	40	130	68	18
Urbano	32	40	40	130	68	18
Rural	0	0	0	0	0	0
Canoa (D.M.)	39	56	21	88	80	15
Urbano	11	31	19	73	43	11
Rural	28	25	2	15	37	4
Quita Coraza (D.M.)	5	10	3	24	5	2
Urbano	5	3	1	6	4	1
Rural	0	7	2	18	1	1
Fondo Negro (D.M.)	18	35	4	63	107	4
Urbano	10	25	2	55	90	3
Rural	8	10	2	8	17	1
Municipio El Peñón	40	31	34	166	60	18
Urbano	37	30	29	134	55	15
Rural	3	1	5	32	5	3
El Peñón	40	31	34	166	60	18
Urbano	37	30	29	134	55	15
Rural	3	1	5	32	5	3
Municipio La Ciénaga	35	39	28	344	133	41
Urbano	18	25	19	151	67	13
Rural	17	14	9	193	66	28
La Ciénaga	4	10	17	157	60	16
Urbano	4	7	15	108	40	6
Rural	0	3	2	49	20	10
Baoruco (D.M.)	31	29	11	187	73	25
Urbano	14	18	4	43	27	7
Rural	17	11	7	144	46	18
Municipio Fundación	70	39	47	339	121	19
Urbano	30	24	31	200	69	9
Rural	40	15	16	139	52	10
Fundación	40	24	15	144	54	9
Urbano	14	15	14	97	21	5
Rural	26	9	1	47	33	4
Pescadería (D.M.)	30	15	32	195	67	10
Urbano	16	9	17	103	48	4
Rural	14	6	15	92	19	6
Municipio Las Salinas	70	64	10	151	62	10
Urbano	53	50	9	104	55	8
Rural	17	14	1	47	7	2
Las Salinas	70	64	10	151	62	10
Urbano	53	50	9	104	55	8
Rural	17	14	1	47	7	2
Municipio Polo	97	29	43	298	73	51
Urbano	20	4	14	73	15	9
Rural	77	25	29	225	58	42

Región, provincia, municipio, distrito municipal y zona	Número de hogares					
	Vacas, becerros, toros o bueyes	Ovejas y chivos	Patos, pavos y gansos	Gallinas o pollos y guineas	Puercos	Colmenas
Polo	97	29	43	298	73	51
Urbano	20	4	14	73	15	9
Rural	77	25	29	225	58	42
Municipio Jaquimeyes	58	72	17	152	163	19
Urbano	58	72	17	152	163	19
Rural	0	0	0	0	0	0
Jaquimeyes	45	61	15	136	140	17
Urbano	45	61	15	136	140	17
Rural	0	0	0	0	0	0
Palo Alto (D.M.)	13	11	2	16	23	2
Urbano	13	11	2	16	23	2
Rural	0	0	0	0	0	0
Provincia Independencia	845	796	272	1.533	980	188
Urbano	494	467	183	839	495	147
Rural	351	329	89	694	485	41
Municipio Jimaní	141	181	57	234	146	46
Urbano	102	145	56	200	129	46
Rural	39	36	1	34	17	0
Jimaní	73	78	46	114	75	41
Urbano	73	78	46	114	75	41
Rural	0	0	0	0	0	0
El Limón (D.M.)	11	28	6	49	36	1
Urbano	8	26	6	49	36	1
Rural	3	2	0	0	0	0
Boca de Cachón (D.M.)	57	75	5	71	35	4
Urbano	21	41	4	37	18	4
Rural	36	34	1	34	17	0
Municipio Duvergé	108	88	48	172	80	38
Urbano	97	63	44	127	62	38
Rural	11	25	4	45	18	0
Duvergé	98	58	40	127	71	35
Urbano	89	47	37	98	57	35
Rural	9	11	3	29	14	0
Vengan a Ver (D.M.)	10	30	8	45	9	3
Urbano	8	16	7	29	5	3
Rural	2	14	1	16	4	0
Municipio La Descubierta	256	219	71	409	312	22
Urbano	77	62	12	103	54	2
Rural	179	157	59	306	258	20
La Descubierta	256	219	71	409	312	22
Urbano	77	62	12	103	54	2
Rural	179	157	59	306	258	20
Municipio Postre Río	103	134	29	414	273	20
Urbano	69	121	19	263	168	16
Rural	34	13	10	151	105	4
Postre Río	56	85	20	259	163	13
Urbano	40	75	11	167	89	10
Rural	16	10	9	92	74	3
Guayabal (D.M.)	47	49	9	155	110	7
Urbano	29	46	8	96	79	6
Rural	18	3	1	59	31	1

Cuadro 11., continuación...

Región, provincia, municipio, distrito municipal y zona	Número de hogares					
	Vacas, becerros, toros o bueyes	Ovejas y chivos	Patos, pavos y gansos	Gallinas o pollos y guineas	Puercos	Colmenas
Municipio Cristóbal	174	115	50	136	130	44
Urbano	115	61	43	64	63	34
Rural	59	54	7	72	67	10
Cristóbal	46	32	34	46	43	30
Urbano	46	32	34	46	43	30
Rural	0	0	0	0	0	0
Batey 8 (D.M.)	128	83	16	90	87	14
Urbano	69	29	9	18	20	4
Rural	59	54	7	72	67	10
Municipio Mella	63	59	17	168	39	18
Urbano	34	15	9	82	19	11
Rural	29	44	8	86	20	7
Mella	44	48	14	132	30	12
Urbano	24	9	6	56	12	6
Rural	20	39	8	76	18	6
La Colonia (D.M.)	19	11	3	36	9	6
Urbano	10	6	3	26	7	5
Rural	9	5	0	10	2	1
Provincia Pedernales	525	637	344	1,087	824	345
Urbano	202	227	145	370	275	135
Rural	323	410	199	717	549	210
Municipio Pedernales	390	493	263	785	582	233
Urbano	131	165	93	271	179	75
Rural	259	328	170	514	403	158
Pedernales	59	70	55	101	87	58
Urbano	45	47	41	64	53	40
Rural	14	23	14	37	34	18
José Francisco Peña Gómez (D.M.)	331	423	208	684	495	175
Urbano	86	118	52	207	126	35
Rural	245	305	156	477	369	140
Municipio Oviedo	135	144	81	302	242	112
Urbano	71	62	52	99	96	60
Rural	64	82	29	203	146	52
Oviedo	97	115	56	168	153	79
Urbano	65	57	46	82	85	54
Rural	32	58	10	86	68	25
Juancho (D.M.)	38	29	25	134	89	33
Urbano	6	5	6	17	11	6
Rural	32	24	19	117	78	27
Región El Valle	10,160	5,610	2,899	15,901	9,753	2,151
Urbano	3,105	1,383	1,101	4,290	2,584	894
Rural	7,055	4,227	1,798	11,611	7,169	1,257
Provincia Eñás Piña	2,423	1,654	614	4,065	2,305	360
Urbano	664	367	214	981	588	134
Rural	1,759	1,287	400	3,084	1,717	226
Municipio Comendador	825	615	227	1,370	803	134
Urbano	204	127	82	292	164	42
Rural	621	488	145	1,078	639	92
Comendador	519	409	172	862	517	103
Urbano	134	92	65	198	115	36
Rural	385	317	107	664	402	67

Región, provincia, municipio, distrito municipal y zona	Número de hogares					
	Vacas, becerros, toros o bueyes	Ovejas y chivos	Patos, pavos y gansos	Gallinas o pollos y guineas	Puercos	Colmenas
Sabana Larga (D.M.)	197	133	16	271	124	8
Urbano	35	18	5	43	16	0
Rural	162	115	11	228	108	8
Guayabo (D.M.)	109	73	39	237	162	23
Urbano	35	17	12	51	33	6
Rural	74	56	27	186	129	17
Municipio Bánica	345	309	59	498	219	33
Urbano	62	43	14	74	37	10
Rural	283	266	45	424	182	23
Bánica	74	74	16	117	65	9
Urbano	17	14	9	27	21	4
Rural	57	60	7	90	44	5
Sabana Cruz (D.M.)	90	57	16	123	58	5
Urbano	24	10	2	26	8	2
Rural	66	47	14	97	50	3
Sabana Higüero (D.M.)	181	178	27	258	96	19
Urbano	21	19	3	21	8	4
Rural	160	159	24	237	88	15
Municipio El Llano	345	254	117	555	327	81
Urbano	120	73	42	155	113	35
Rural	225	181	75	400	214	46
El Llano	169	96	61	209	151	50
Urbano	92	51	31	116	81	25
Rural	77	45	30	93	70	25
Guaito (D.M.)	176	158	56	346	176	31
Urbano	28	22	11	39	32	10
Rural	148	136	45	307	144	21
Municipio Hondo Valle	381	177	79	694	432	40
Urbano	127	62	30	222	145	14
Rural	254	115	49	472	287	26
Hondo Valle	157	99	39	361	249	27
Urbano	54	29	14	109	92	7
Rural	103	70	25	252	157	20
Rancho de la Guardia (D.M.)	224	78	40	333	183	13
Urbano	73	33	16	113	53	7
Rural	151	45	24	220	130	6
Municipio Pedro Santana	321	222	83	711	351	48
Urbano	87	39	24	182	77	20
Rural	234	183	59	529	274	28
Pedro Santana	179	160	51	397	217	26
Urbano	39	23	9	65	25	7
Rural	140	137	42	332	192	19
Río Limpio (D.M.)	142	62	32	314	134	22
Urbano	48	16	15	117	52	13
Rural	94	46	17	197	82	9
Municipio Juan Santiago	206	77	49	237	173	24
Urbano	64	23	22	56	52	13
Rural	142	54	27	181	121	11
Juan Santiago	206	77	49	237	173	24
Urbano	64	23	22	56	52	13
Rural	142	54	27	181	121	11

Región, provincia, municipio, distrito municipal y zona	Número de hogares					
	Vacas, becerros, toros o bueyes	Ovejas y chivos	Patos, pavos y gansos	Gallinas o pollos y guineas	Puercos	Colmenas
Provincia San Juan	7,737	3,956	2,285	11,836	7,448	1,791
Urbano	2,441	1,016	887	3,309	1,996	760
Rural	5,296	2,940	1,398	8,527	5,452	1,031
Municipio San Juan	3,209	1,748	1,098	5,441	3,628	853
Urbano	971	471	481	1,511	928	410
Rural	2,238	1,277	617	3,930	2,700	443
San Juan	814	491	432	1,322	827	353
Urbano	493	299	337	697	351	274
Rural	321	192	95	625	476	79
Pedro Corto (D.M.)	339	181	103	494	293	110
Urbano	84	21	12	76	68	32
Rural	255	160	91	418	225	78
Sabaneta (D.M.)	274	57	42	388	259	32
Urbano	59	12	12	72	60	8
Rural	215	45	30	316	199	24
Sabana Alta (D.M.)	62	25	18	137	70	19
Urbano	32	12	14	78	44	16
Rural	30	13	4	59	26	3
El Rosario (D.M.)	273	160	72	489	292	32
Urbano	60	19	14	100	81	6
Rural	213	141	58	389	211	26
Hato del Padre (D.M.)	271	138	64	402	200	36
Urbano	36	11	3	72	19	5
Rural	235	127	61	330	181	31
Guanito (D.M.)	118	56	47	151	139	48
Urbano	55	34	28	95	72	35
Rural	63	22	19	56	67	13
La Jagua (D.M.)	277	118	60	457	360	32
Urbano	29	16	9	51	45	6
Rural	248	102	51	406	315	26
Las Maguanas-Hato Nuevo (D.M.)	350	65	69	514	410	43
Urbano	56	11	17	88	73	14
Rural	294	54	52	426	337	29
Las Charcas de María Nova (D.M.)	161	154	55	313	166	13
Urbano	35	14	17	65	39	6
Rural	126	140	38	248	127	7
Las Zanjias (D.M.)	270	303	136	774	612	135
Urbano	32	22	18	117	76	8
Rural	238	281	118	657	536	127
Municipio Bohechío	167	141	102	375	218	122
Urbano	95	73	50	240	129	69
Rural	72	68	52	135	89	53
Bohechío	45	14	7	65	29	16
Urbano	45	14	7	65	29	16
Rural	0	0	0	0	0	0
Arroyo Cano (D.M.)	24	36	13	178	86	24
Urbano	15	29	13	122	57	22
Rural	9	7	0	56	29	2
Yaque (D.M.)	98	91	82	132	103	82
Urbano	35	30	30	53	43	31
Rural	63	61	52	79	60	51

Región, provincia, municipio, distrito municipal y zona	Número de hogares					
	Vacas, becerros, toros o bueyes	Ovejas y chivos	Patos, pavos y gansos	Gallinas o pollos y guineas	Puercos	Colmenas
Municipio El Cercado	1,482	562	296	1,766	1,093	168
Urbano	317	118	90	327	257	60
Rural	1,165	444	206	1,439	836	108
El Cercado	785	343	145	1,138	592	61
Urbano	108	46	31	162	90	22
Rural	677	297	114	976	502	39
Derrumbadero (D.M.)	429	135	94	416	301	65
Urbano	101	33	28	87	89	25
Rural	328	102	66	329	212	40
Batista (D.M.)	268	84	57	212	200	42
Urbano	108	39	31	78	78	13
Rural	160	45	26	134	122	29
Municipio Juan de Herrera	400	161	167	686	611	104
Urbano	111	40	46	159	173	44
Rural	289	121	121	527	438	60
Juan de Herrera	176	60	71	308	299	52
Urbano	93	34	41	137	142	38
Rural	83	26	30	171	157	14
Jinova (D.M.)	224	101	96	378	312	52
Urbano	18	6	5	22	31	6
Rural	206	95	91	356	281	46
Municipio Las Matas de Farfán	1,695	1,149	449	2,815	1,479	393
Urbano	493	219	125	656	305	98
Rural	1,202	930	324	2,159	1,174	295
Las Matas de Farfán	1,118	790	274	1,799	846	267
Urbano	367	161	86	448	177	83
Rural	751	629	188	1,351	669	184
Matayaya (D.M.)	325	200	86	514	278	41
Urbano	92	39	28	148	79	4
Rural	233	161	58	366	199	37
Carrera de Yeguas (D.M.)	252	159	89	502	355	85
Urbano	34	19	11	60	49	11
Rural	218	140	78	442	306	74
Municipio Vallejuelo	784	195	173	753	419	151
Urbano	454	95	95	416	204	79
Rural	330	100	78	337	215	72
Vallejuelo	496	105	95	481	242	97
Urbano	289	47	37	270	142	44
Rural	207	58	58	211	130	53
Jorjillo (D.M.)	288	90	78	272	177	54
Urbano	165	48	58	146	92	35
Rural	123	42	20	126	85	19
Región Yuma	3,703	1,773	1,616	8,192	4,491	1,275
Urbano	1,351	700	752	2,311	1,172	608
Rural	2,352	1,073	864	5,881	3,319	667
Provincia El Seibo	1,899	796	565	4,241	2,435	445
Urbano	496	171	179	763	428	132
Rural	1,403	625	386	3,478	2,007	313
Municipio El Seibo	1,562	699	464	3,584	2,107	353
Urbano	375	125	135	566	318	98
Rural	1,187	574	329	3,018	1,789	255

Región, provincia, municipio, distrito municipal y zona	Número de hogares					
	Vacas, becerros, toros o bueyes	Ovejas y chivos	Patos, pavos y gansos	Gallinas o pollos y guineas	Puercos	Colmenas
El Seibo	1,065	454	310	2,339	1,334	220
Urbano	257	89	93	384	192	70
Rural	808	365	217	1,955	1,142	150
Pedro Sánchez (D.M.)	179	63	73	340	254	51
Urbano	53	13	29	68	44	17
Rural	126	50	44	272	210	34
San Francisco-Vicentillo (D.M.)	187	60	34	489	298	34
Urbano	29	4	6	70	52	7
Rural	158	56	28	419	246	27
Santa Lucía (D.M.)	131	122	47	416	221	48
Urbano	36	19	7	44	30	4
Rural	95	103	40	372	191	44
Municipio Miches	337	97	101	657	328	92
Urbano	121	46	44	197	110	34
Rural	216	51	57	460	218	58
Miches	104	41	34	175	72	32
Urbano	66	26	20	84	40	18
Rural	38	15	14	91	32	14
El Cedro (D.M.)	185	48	53	366	213	48
Urbano	22	13	13	62	46	8
Rural	163	35	40	304	167	40
La Gina (D.M.)	48	8	14	116	43	12
Urbano	33	7	11	51	24	8
Rural	15	1	3	65	19	4
Provincia La Altagracia	1,609	787	846	3,176	1,792	686
Urbano	693	388	411	1,020	586	356
Rural	916	399	435	2,156	1,206	330
Municipio Higüey	1,370	674	749	2,726	1,623	601
Urbano	569	341	366	875	523	309
Rural	801	333	383	1,851	1,100	292
Higüey	896	422	467	1,763	1,052	382
Urbano	396	248	256	551	346	228
Rural	500	174	211	1,212	706	154
Las Lagunas de Nisibón (D.M.)	183	53	63	424	254	25
Urbano	70	17	31	144	86	11
Rural	113	36	32	280	168	14
La otra Banda (D.M.)	159	104	119	317	167	101
Urbano	46	28	31	92	34	24
Rural	113	76	88	225	133	77
Verón Punta Cana (D.M.)	132	95	100	222	150	93
Urbano	57	48	48	88	57	46
Rural	75	47	52	134	93	47
Municipio San Rafael del Yuma	239	113	97	450	169	85
Urbano	124	47	45	145	63	47
Rural	115	66	52	305	106	38
San Rafael del Yuma	219	95	78	387	133	67
Urbano	107	33	30	110	35	32
Rural	112	62	48	277	98	35
Boca de Yuma (D.M.)	13	14	14	33	23	14
Urbano	11	12	13	20	17	12
Rural	2	2	1	13	6	2

Región, provincia, municipio, distrito municipal y zona	Número de hogares					
	Vacas, becerros, toros o bueyes	Ovejas y chivos	Patos, pavos y gansos	Gallinas o pollos y guineas	Puercos	Colmenas
Bayahíbe (D.M.)	7	4	5	30	13	4
Urbano	6	2	2	15	11	3
Rural	1	2	3	15	2	1
Provincia La Romana	195	190	205	775	264	144
Urbano	162	141	162	528	158	120
Rural	33	49	43	247	106	24
Municipio La Romana	118	84	98	244	121	72
Urbano	114	81	90	180	81	68
Rural	4	3	8	64	40	4
La Romana	114	80	94	238	117	68
Urbano	110	77	86	174	77	64
Rural	4	3	8	64	40	4
Caleta (D.M.)	4	4	4	6	4	4
Urbano	4	4	4	6	4	4
Rural	0	0	0	0	0	0
Municipio Guaymate	20	38	28	181	58	12
Urbano	0	1	1	16	2	1
Rural	20	37	27	165	56	11
Guaymate	20	38	28	181	58	12
Urbano	0	1	1	16	2	1
Rural	20	37	27	165	56	11
Municipio Villa Hermosa	57	68	79	350	85	60
Urbano	48	59	71	332	75	51
Rural	9	9	8	18	10	9
Villa Hermosa	30	44	54	259	50	37
Urbano	30	44	54	259	50	37
Rural	0	0	0	0	0	0
Cumayasa (D.M.)	27	24	25	91	35	23
Urbano	18	15	17	73	25	14
Rural	9	9	8	18	10	9
Región Higuamo	7,456	3,574	2,554	14,383	9,699	2,453
Urbano	2,359	1,057	1,030	4,370	2,679	935
Rural	5,097	2,517	1,524	10,013	7,020	1,518
Provincia San Pedro de Macorís	1,640	1,025	606	2,430	1,722	612
Urbano	563	379	353	892	577	322
Rural	1,077	646	253	1,538	1,145	290
Municipio San Pedro de Macorís	300	222	203	446	283	170
Urbano	202	174	170	344	188	141
Rural	98	48	33	102	95	29
San Pedro de Macorís	300	222	203	446	283	170
Urbano	202	174	170	344	188	141
Rural	98	48	33	102	95	29
Municipio Los Llanos	767	380	161	1,082	831	203
Urbano	216	98	79	289	226	96
Rural	551	282	82	793	605	107
Los Llanos	506	282	131	707	536	146
Urbano	120	67	66	144	87	63
Rural	386	215	65	563	449	83
El Puerto (D.M.)	205	78	19	277	226	46
Urbano	92	29	11	121	128	29
Rural	113	49	8	156	98	17

Región, provincia, municipio, distrito municipal y zona	Número de hogares					
	Vacas, becerros, toros o bueyes	Ovejas y chivos	Patos, pavos y gansos	Gallinas o pollos y guineas	Puercos	Colmenas
Gautier (D.M.)	56	20	11	98	69	11
Urbano	4	2	2	24	11	4
Rural	52	18	9	74	58	7
Municipio Ramón Santana	274	174	119	446	282	92
Urbano	49	34	33	92	55	20
Rural	225	140	86	354	227	72
Ramón Santana	274	174	119	446	282	92
Urbano	49	34	33	92	55	20
Rural	225	140	86	354	227	72
Municipio Consuelo	134	99	42	192	137	55
Urbano	31	28	27	65	41	23
Rural	103	71	15	127	96	32
Consuelo	134	99	42	192	137	55
Urbano	31	28	27	65	41	23
Rural	103	71	15	127	96	32
Municipio Quisqueya	132	121	58	217	155	72
Urbano	58	41	39	93	63	38
Rural	74	80	19	124	92	34
Quisqueya	132	121	58	217	155	72
Urbano	58	41	39	93	63	38
Rural	74	80	19	124	92	34
Municipio Guayacanes	33	29	23	47	34	20
Urbano	7	4	5	9	4	4
Rural	26	25	18	38	30	16
Guayacanes	33	29	23	47	34	20
Urbano	7	4	5	9	4	4
Rural	26	25	18	38	30	16
Provincia Monte Plata	4,372	1,597	1,323	9,452	6,212	1,227
Urbano	1,258	391	423	2,647	1,601	365
Rural	3,114	1,206	900	6,805	4,611	862
Municipio Monte Plata	1,382	409	363	2,549	1,713	331
Urbano	408	136	124	765	491	105
Rural	974	273	239	1,784	1,222	226
Monte Plata	490	145	149	881	610	153
Urbano	167	65	70	365	226	68
Rural	323	80	79	516	384	85
Don Juan (D.M.)	227	103	75	495	335	66
Urbano	74	39	34	164	101	33
Rural	153	64	41	331	234	33
Chirino (D.M.)	540	124	95	743	568	93
Urbano	163	29	15	204	146	4
Rural	377	95	80	539	422	89
Boyá (D.M.)	125	37	44	430	200	19
Urbano	4	3	5	32	18	0
Rural	121	34	39	398	182	19
Municipio Bayaguana	700	401	344	1,455	764	332
Urbano	201	88	103	406	167	82
Rural	499	313	241	1,049	597	250
Bayaguana	700	401	344	1,455	764	332
Urbano	201	88	103	406	167	82
Rural	499	313	241	1,049	597	250

Región, provincia, municipio, distrito municipal y zona	Número de hogares					
	Vacas, becerros, toros o bueyes	Ovejas y chivos	Patos, pavos y gansos	Gallinas o pollos y guineas	Puercos	Colmenas
Municipio Sabana Grande de Boyá	989	244	229	1,482	699	182
Urbano	474	99	113	690	305	93
Rural	515	145	116	792	394	89
Sabana Grande de Boyá	634	164	153	851	452	145
Urbano	300	78	90	431	197	80
Rural	334	86	63	420	255	65
Gonzalo (D.M.)	198	46	58	401	186	36
Urbano	90	11	17	136	72	12
Rural	108	35	41	265	114	24
Majagual (D.M.)	157	34	18	230	61	1
Urbano	84	10	6	123	36	1
Rural	73	24	12	107	25	0
Municipio Yamasá	1,024	398	267	2,831	2,196	287
Urbano	139	60	58	560	461	68
Rural	885	338	209	2,271	1,735	219
Yamasá	442	204	149	1,320	1,037	142
Urbano	80	48	39	296	240	41
Rural	362	156	110	1,024	797	101
Los Botados (D.M.)	241	84	54	778	616	52
Urbano	41	10	13	207	177	18
Rural	200	74	41	571	439	34
Mamá Tingó (D.M.)	341	110	64	733	543	93
Urbano	18	2	6	57	44	9
Rural	323	108	58	676	499	84
Municipio Peralvillo	277	145	120	1,135	840	95
Urbano	36	8	25	226	177	17
Rural	241	137	95	909	663	78
Peralvillo	277	145	120	1,135	840	95
Urbano	36	8	25	226	177	17
Rural	241	137	95	909	663	78
Provincia Hato Mayor	1,444	952	625	2,501	1,765	614
Urbano	538	287	254	831	501	248
Rural	906	665	371	1,670	1,264	366
Municipio Hato Mayor	1,113	795	495	1,897	1,381	491
Urbano	343	188	165	518	315	162
Rural	770	607	330	1,379	1,066	329
Hato Mayor	493	370	276	794	554	278
Urbano	208	122	114	316	189	117
Rural	285	248	162	478	365	161
Yerba Buena (D.M.)	113	52	43	252	177	41
Urbano	25	4	1	63	26	2
Rural	88	48	42	189	151	39
Mata Palacio (D.M.)	296	239	91	500	381	95
Urbano	24	10	5	61	32	2
Rural	272	229	86	439	349	93
Guayabo Dulce (D.M.)	211	134	85	351	269	77
Urbano	86	52	45	78	68	41
Rural	125	82	40	273	201	36
Municipio Sabana de la Mar	204	85	78	359	231	75
Urbano	124	60	57	206	128	59
Rural	80	25	21	153	103	16

Cuadro 11

Región, provincia, municipio, distrito municipal y zona	Número de hogares					
	Vacas, becerros, toros o bueyes	Ovejas y chivos	Patos, pavos y gansos	Gallinas o pollos y guineas	Puercos	Colmenas
Sabana de la Mar	139	67	65	224	143	61
Urbano	101	56	54	172	106	53
Rural	38	11	11	52	37	8
Elupina Cordero de las Cañitas (D.M.)	65	18	13	135	88	14
Urbano	23	4	3	34	22	6
Rural	42	14	10	101	66	8
Municipio El Valle	127	72	52	245	153	48
Urbano	71	39	32	107	58	27
Rural	56	33	20	138	95	21
El Valle	127	72	52	245	153	48
Urbano	71	39	32	107	58	27
Rural	56	33	20	138	95	21

Cuadro 12

REPÚBLICA DOMINICANA: Número de viviendas particulares ocupadas con productores agropecuarios, por zona y tenencia de cocina o cuarto para cocinar, según región, provincia, municipio y distrito municipal

Región, provincia, municipio y distrito municipal	Número de hogares									
	Tenencia de cocina o cuarto para cocinar					Número de hogares				
	Total	Si	No	Total	Si	No	Total	Si	No	Total
Total	345,970	308,339	37,631	143,632	128,925	14,707	202,338	179,414	22,924	22,924
Región Ozama	36,979	33,573	3,406	26,741	24,639	2,102	10,238	8,934	1,304	0
Distrito Nacional	7,788	7,372	416	7,788	7,372	416	0	0	0	0
Municipio Santo Domingo de Guzmán	7,788	7,372	416	7,788	7,372	416	0	0	0	0
Municipio Santo Domingo de Guzmán	7,788	7,372	416	7,788	7,372	416	0	0	0	0
Provincia Santo Domingo	29,191	26,201	2,990	18,953	17,267	1,686	10,238	8,934	1,304	0
Municipio Santo Domingo Este	7,863	7,166	697	6,946	6,360	586	917	806	111	0
Santo Domingo Este	7,174	6,558	616	6,602	6,068	534	572	490	82	0
San Luis (D.M.)	689	608	81	344	292	52	345	316	29	0
Municipio Santo Domingo Oeste	3,051	2,771	280	2,340	2,169	171	711	602	109	0
Santo Domingo Oeste	3,051	2,771	280	2,340	2,169	171	711	602	109	0
Municipio Santo Domingo Norte	9,384	8,455	929	5,228	4,774	454	4,156	3,681	475	0
Santo Domingo Norte	5,861	5,318	543	4,666	4,260	406	1,195	1,058	137	0
La Victoria (D.M.)	3,523	3,137	386	562	514	48	2,961	2,623	338	0
Municipio Boca Chica	1,805	1,608	197	995	885	110	810	723	87	0
Boca Chica	1,015	889	126	808	715	93	207	174	33	0
La Caleta (D.M.)	790	719	71	187	170	17	603	549	54	0
Municipio San Antonio de Guerra	2,686	2,341	345	466	423	43	2,220	1,918	302	0
San Antonio de Guerra	2,126	1,855	271	313	282	31	1,813	1,573	240	0
Hato Viejo (D.M.)	560	486	74	153	141	12	407	345	62	0
Municipio Los Alcarrizos	2,382	2,153	229	1,912	1,751	161	470	402	68	0
Los Alcarrizos	1,858	1,669	189	1,521	1,386	135	337	283	54	0
Palmaraje-Villa Linda (D.M.)	260	233	27	127	114	13	133	119	14	0
Pantoja (D.M.)	264	251	13	264	251	13	0	0	0	0
Municipio Pedro Brand	2,020	1,707	313	1,066	905	161	954	802	152	0
Pedro Brand	809	720	89	523	469	54	286	251	35	0
La Guayiga (D.M.)	530	417	113	354	280	74	176	137	39	0
La Cuaba (D.M.)	681	570	111	189	156	33	492	414	78	0
Región Cibao Norte	56,081	51,847	4,234	19,104	17,697	1,407	36,977	34,150	2,827	0
Provincia Espailat	12,808	11,818	990	3,202	2,987	215	9,606	8,831	775	0
Municipio Moca	8,283	7,680	603	2,066	1,952	114	6,217	5,728	489	0
Moca	2,681	2,510	171	1,092	1,042	50	1,589	1,468	121	0
José Contreras (D.M.)	534	516	18	103	98	5	431	418	13	0
San Víctor (D.M.)	1,230	1,147	83	217	205	12	1,013	942	71	0
Juan López (D.M.)	764	708	56	81	77	4	683	631	52	0
Las Lagunas (D.M.)	1,299	1,206	93	51	47	4	1,248	1,159	89	0
Canca la Reyna (D.M.)	520	486	34	206	191	15	314	295	19	0
El Higüerito (D.M.)	722	664	58	236	221	15	486	443	43	0
Monte de la Jagua (D.M.)	403	327	76	65	57	8	338	270	68	0
La Ortega (D.M.)	130	116	14	15	14	1	115	102	13	0
Municipio Cayetano Germosén	512	471	41	133	129	4	379	342	37	0
Cayetano Germosén	512	471	41	133	129	4	379	342	37	0
Municipio Gaspar Hernández	3,206	2,934	272	821	735	86	2,385	2,199	186	0
Gaspar Hernández	1,366	1,281	85	308	287	21	1,058	994	64	0
Joba Arriba (D.M.)	548	505	43	135	119	16	413	386	27	0
Veragua (D.M.)	983	866	117	304	262	42	679	604	75	0
Villa Magante (D.M.)	309	282	27	74	67	7	235	215	20	0

Cuadro 12, continuación...

Región, provincia, municipio y distrito municipal	Número de hogares									
	Tenencia de cocina o cuarto para cocinar									
	Total		Urbano		Rural		Total		Rural	
	Si	No	Si	No	Si	No	Si	No	Si	No
Municipio Jamao al Norte	807	733	74	182	171	11	625	562	63	
Jamao al Norte	807	733	74	182	171	11	625	562	63	
Provincia Puerto Plata	16,478	15,005	1,473	4,710	4,295	415	11,768	10,710	1,058	
Municipio Puerto Plata	4,505	4,088	417	1,613	1,451	162	2,892	2,637	255	
Puerto Plata	2,376	2,156	220	1,320	1,192	128	1,056	964	92	
Yásica Arriba (D.M.)	861	802	59	60	51	9	801	751	50	
Maimón (D.M.)	1,268	1,130	138	233	208	25	1,035	922	113	
Municipio Altamira	2,707	2,529	178	621	579	42	2,086	1,950	136	
Altamira	1,815	1,686	129	477	443	34	1,338	1,243	95	
Río Grande (D.M.)	892	843	49	144	136	8	748	707	41	
Municipio Guanatico	720	665	55	178	168	10	542	497	45	
Guanatico	720	665	55	178	168	10	542	497	45	
Municipio Imbert	1,814	1,604	210	399	359	40	1,415	1,245	170	
Imbert	1,814	1,604	210	399	359	40	1,415	1,245	170	
Municipio Los Hidalgos	1,277	1,200	77	255	243	12	1,022	957	65	
Los Hidalgos	803	745	58	166	155	11	637	590	47	
Navas (D.M.)	474	455	19	89	88	1	385	367	18	
Municipio Luperón	1,720	1,543	177	392	350	42	1,328	1,193	135	
Luperón	944	860	84	168	157	11	776	703	73	
La Isabela (D.M.)	205	160	45	83	63	20	122	97	25	
Belloso (D.M.)	301	277	24	49	43	6	252	234	18	
El Estrecho de Luperón Omar Bross (D.M.)	270	246	24	92	87	5	178	159	19	
Municipio Sosúa	1,355	1,200	155	417	361	56	938	839	99	
Sosúa	738	665	73	141	120	21	597	545	52	
Cabarete (D.M.)	392	330	62	159	138	21	233	192	41	
Sabaneta de Yásica (D.M.)	225	205	20	117	103	14	108	102	6	
Municipio Villa Isabela	1,695	1,587	108	654	622	32	1,041	965	76	
Villa Isabela	845	785	60	276	266	10	569	519	50	
Estero Hondo (D.M.)	317	294	23	142	132	10	175	162	13	
La Jaiba (D.M.)	232	217	15	132	123	9	100	94	6	
Gualiete (D.M.)	301	291	10	104	101	3	197	190	7	
Municipio Villa Montellano	685	589	96	181	162	19	504	427	77	
Villa Montellano	685	589	96	181	162	19	504	427	77	
Provincia Santiago	26,795	25,024	1,771	11,192	10,415	777	15,603	14,609	994	
Municipio Santiago	11,728	10,918	810	6,989	6,500	489	4,739	4,418	321	
Santiago	7,337	6,826	511	5,846	5,434	412	1,491	1,392	99	
Pedro García (D.M.)	604	578	26	181	176	2	526	502	24	
Baitoa (D.M.)	619	593	26	116	109	7	503	484	19	
La Canela (D.M.)	630	576	54	251	238	13	338	338	41	
San Francisco de Jacagua (D.M.)	1,735	1,603	132	291	270	21	1,444	1,333	111	
Hato del Yaque (D.M.)	803	742	61	407	373	34	396	369	27	
Municipio Bisónó	1,693	1,512	181	924	852	72	769	660	109	
Bisónó	1,693	1,512	181	924	852	72	769	660	109	
Municipio Jánicó	2,218	2,137	81	256	245	11	1,962	1,892	70	
Jánico	813	796	17	73	71	2	740	725	15	
Juncalito (D.M.)	583	569	14	56	55	1	527	514	13	
El Caimito (D.M.)	822	772	50	127	119	8	695	653	42	
Municipio Licey al Medio	802	761	41	446	418	28	356	343	13	
Licey al Medio	476	451	25	130	118	12	346	333	13	

Región, provincia, municipio y distrito municipal	Número de hogares														
	Tenencia de cocina o cuarto para cocinar														
	Total					Urbano					Rural				
	Total	Si	No	Total	No	Total	Si	No	Total	Si	No				
Las Palomas (D.M.)	326	310	16	316	300	16	10	10	0	0					
Municipio San José de las Matas	3,588	3,471	117	511	484	27	3,077	2,987	90	90					
San José de las Matas	1,773	1,727	46	212	201	11	1,561	1,526	35	35					
El Rubio (D.M.)	916	880	36	107	97	10	809	783	26	26					
La Cuesta (D.M.)	417	398	19	113	108	5	304	290	14	14					
Las Placetas (D.M.)	482	466	16	79	78	1	403	388	15	15					
Municipio Tamboril	1,826	1,675	151	657	616	41	1,169	1,059	110	110					
Tamboril	1,165	1,080	85	408	387	21	757	693	64	64					
Canca La Piedra (D.M.)	661	595	66	249	229	20	412	366	46	46					
Municipio Villa González	1,800	1,597	203	568	494	74	1,232	1,103	129	129					
Villa González	1,038	897	141	375	319	56	663	578	85	85					
Palmar Arriba (D.M.)	262	232	30	142	126	16	120	106	14	14					
El Limón (D.M.)	500	468	32	51	49	2	449	419	30	30					
Municipio Puñal	2,293	2,189	104	585	568	17	1,708	1,621	87	87					
Puñal	1,100	1,040	60	320	311	9	780	729	51	51					
Guayabal (D.M.)	903	868	35	199	192	7	704	676	28	28					
Canabacoa (D.M.)	290	281	9	66	65	1	224	216	8	8					
Municipio Sabana Iglesia	847	764	83	256	238	18	591	526	65	65					
Sabana Iglesia	847	764	83	256	238	18	591	526	65	65					
Región Cibao Sur	34,421	31,968	2,453	10,029	9,322	707	24,392	22,646	1,746	1,746					
Provincia La Vega	18,442	17,279	1,163	4,139	3,870	269	14,303	13,409	894	894					
Municipio La Vega	11,580	10,885	695	2,049	1,937	112	9,531	8,948	583	583					
La Vega	7,558	7,098	460	1,688	1,600	88	5,870	5,498	372	372					
Río Verde Arriba (D.M.)	1,703	1,613	90	213	206	7	1,490	1,407	83	83					
El Ranchito (D.M.)	595	544	51	93	80	13	502	464	38	38					
Taveras (D.M.)	1,724	1,630	94	55	51	4	1,669	1,579	90	90					
Municipio Constanza	2,821	2,610	211	993	918	75	1,828	1,692	136	136					
Constanza	1,359	1,265	94	776	715	61	583	550	33	33					
Tireo (D.M.)	1,020	953	67	167	158	9	853	795	58	58					
La Sabina (D.M.)	442	392	50	50	45	5	392	347	45	45					
Municipio Jarabacoa	2,789	2,669	120	629	610	19	2,160	2,059	101	101					
Jarabacoa	1,712	1,641	71	526	509	17	1,186	1,132	54	54					
Buena Vista (D.M.)	651	625	26	48	47	1	603	578	25	25					
Manabao (D.M.)	426	403	23	55	54	1	371	349	22	22					
Municipio Jima Abajo	1,252	1,115	137	468	405	63	784	710	74	74					
Jima Abejo	796	733	63	224	207	17	572	526	46	46					
Rincón (D.M.)	456	382	74	244	198	46	212	184	28	28					
Provincia Sánchez Ramírez	10,487	9,593	894	3,452	3,172	280	7,035	6,421	614	614					
Municipio Cotuí	5,697	5,348	349	1,688	1,594	94	4,009	3,754	255	255					
Cotuí	3,891	3,667	224	1,284	1,222	62	2,607	2,445	162	162					
Quita Sueño (D.M.)	309	288	21	204	192	12	105	96	9	9					
Caballero (D.M.)	507	487	20	50	44	6	457	443	14	14					
Comedero Arriba (D.M.)	420	390	30	65	57	8	355	333	22	22					
Platanal (D.M.)	570	516	54	85	79	6	485	437	48	48					
Municipio Cevicos	1,149	1,053	96	401	364	37	748	689	59	59					
Cevicos	816	758	58	285	259	26	531	499	32	32					
La Cueva (D.M.)	333	295	38	116	105	11	217	190	27	27					

Cuadro 12, continuación...

Región, provincia, municipio y distrito municipal	Número de hogares									
	Tenencia de cocina o cuarto para cocinar					Número de hogares				
	Total		Urbano		Rural		Total		Rural	
	Si	No	Si	No	Si	No	Si	No	Si	No
Municipio Fantino	1,356	1,230	126	385	364	21	971	866	105	
Fantino	1,356	1,230	126	385	364	21	971	866	105	
Municipio La Mata	2,285	1,962	323	978	850	128	1,307	1,112	195	
La Mata	564	504	60	415	376	39	149	128	21	
La Bija (D.M.)	508	382	126	158	117	41	350	265	85	
Angelina (D.M.)	635	548	87	251	220	31	384	328	56	
Hernando Alonzo (D.M.)	578	528	50	154	137	17	424	391	33	
Provincia Monseñor Nouel	5,492	5,096	396	2,438	2,280	158	3,054	2,816	238	
Municipio Bonao	3,744	3,494	250	1,523	1,440	83	2,221	2,054	167	
Bonao	1,339	1,273	66	960	918	42	379	355	24	
Sabana del Puerto (D.M.)	540	504	36	66	59	7	474	445	29	
Juma Bejucal (D.M.)	688	652	36	240	228	12	448	424	24	
Arroyo Toro - Masipetro (D.M.)	305	257	48	54	42	12	251	215	36	
Jayaco (D.M.)	378	338	40	81	76	5	297	262	35	
La Salvia - Los Quemados (D.M.)	494	470	24	122	117	5	372	353	19	
Municipio Matimón	636	595	41	437	407	30	199	188	11	
Maimón	636	595	41	437	407	30	199	188	11	
Municipio Piedra Blanca	1,112	1,007	105	478	433	45	634	574	60	
Piedra Blanca	501	461	40	265	239	26	236	222	14	
Villa de Sonador (D.M.)	216	200	16	92	87	5	124	113	11	
Juan Adrián (D.M.)	395	346	49	121	107	14	274	239	35	
Región Cibao Nordeste	36,938	33,747	3,191	10,248	9,443	805	26,690	24,304	2,386	
Provincia Duarte	15,940	14,661	1,279	5,547	5,154	393	10,393	9,507	886	
Municipio San Francisco de Macorís	7,337	6,918	419	2,637	2,508	129	4,700	4,410	290	
San Francisco de Macorís	3,898	3,694	204	2,385	2,268	117	1,513	1,426	87	
La Peña (D.M.)	1,444	1,359	85	33	33	0	1,411	1,326	85	
Cenoví (D.M.)	1,054	965	89	76	67	9	978	898	80	
Jaya (D.M.)	663	635	28	46	46	0	617	589	28	
Presidente Don Antonio Guzmán Fernández (D.M.)	278	265	13	97	94	3	181	171	10	
Municipio Arenoso	1,499	1,321	178	507	457	50	992	864	128	
Arenoso	297	271	26	248	227	21	49	44	5	
Las Coles (D.M.)	893	776	117	82	71	11	811	705	106	
El Aguacate (D.M.)	309	274	35	177	159	18	132	115	17	
Municipio Castillo	1,518	1,430	88	250	234	16	1,268	1,196	72	
Castillo	1,518	1,430	88	250	234	16	1,268	1,196	72	
Municipio Pimentel	1,075	995	80	283	268	15	792	727	65	
Pimentel	1,075	995	80	283	268	15	792	727	65	
Municipio Villa Riva	3,067	2,702	365	1,173	1,055	118	1,894	1,647	247	
Villa Riva	791	679	112	289	267	22	502	412	90	
Agua Santa del Yuna (D.M.)	502	422	80	140	117	23	362	305	57	
Cristo Rey de Guaraguao (D.M.)	492	438	54	363	330	33	129	108	21	
Las Taranas (D.M.)	973	887	86	175	160	15	798	727	71	
Barraquito (D.M.)	309	276	33	206	181	25	103	95	8	
Municipio Las Guáranas	808	728	80	491	458	33	317	270	47	
Las Guáranas	808	728	80	491	458	33	317	270	47	
Municipio Eugenio María de Hostos	636	567	69	206	174	32	430	393	37	
Eugenio María de Hostos	430	403	27	103	95	8	327	308	19	
Sabana Grande (D.M.)	206	164	42	103	79	24	103	85	18	

Región, provincia, municipio y distrito municipal	Número de hogares										
	Tenencia de cocina o cuarto para cocinar										
	Total		Urbano		Rural		Total		Rural		
Total	Si	No	Total	Si	No	Total	Si	No	Total	Si	No
Provincia María Trinidad Sánchez	8,945	8,101	844	2,568	2,364	204	6,377	5,737	640		
Municipio Nagua	4,217	3,808	409	1,397	1,277	120	2,820	2,531	289		
Nagua	1,165	1,055	110	968	889	79	197	166	31		
San José de Matanzas (D.M.)	684	578	106	140	130	10	544	448	96		
Las Gordas (D.M.)	1,112	1,018	94	162	147	15	950	871	79		
Arroyo al Medio (D.M.)	1,256	1,157	99	127	111	16	1,129	1,046	83		
Municipio Cabrera	1,934	1,788	146	272	250	22	1,662	1,538	124		
Cabrera	868	823	45	116	109	7	752	714	38		
Arroyo Salado (D.M.)	664	595	69	97	87	10	567	508	59		
La Entrada (D.M.)	402	370	32	59	54	5	343	316	27		
Municipio El Factor	1,783	1,585	198	655	607	48	1,128	978	150		
El Factor	939	853	86	330	310	20	609	543	66		
El Pozo (D.M.)	844	732	112	325	297	28	519	435	84		
Municipio Río San Juan	1,011	920	91	244	230	14	767	690	77		
Río San Juan	1,011	920	91	244	230	14	767	690	77		
Provincia Hermanas Mirabal	5,443	5,196	247	580	550	30	4,863	4,646	217		
Municipio Salcedo	1,988	1,916	72	204	194	10	1,784	1,722	62		
Salcedo	1,511	1,452	59	192	183	9	1,319	1,269	50		
Jamao Afuera (D.M.)	477	464	13	12	11	1	465	453	12		
Municipio Tenares	1,654	1,557	97	219	205	14	1,435	1,352	83		
Tenares	968	917	51	176	164	12	792	753	39		
Blanco (D.M.)	686	640	46	43	41	2	643	599	44		
Municipio Villa Tapia	1,801	1,723	78	157	151	6	1,644	1,572	72		
Villa Tapia	1,801	1,723	78	157	151	6	1,644	1,572	72		
Provincia Samaná	6,610	5,789	821	1,553	1,375	178	5,057	4,414	643		
Municipio Samaná	4,505	3,976	529	1,017	922	95	3,488	3,054	434		
Samaná	2,384	2,061	323	475	434	41	1,909	1,627	282		
El Limón (D.M.)	459	420	39	256	226	30	203	194	9		
Arroyo Barril (D.M.)	765	687	78	222	201	21	543	486	57		
Las Galeras (D.M.)	897	808	89	64	61	3	833	747	86		
Municipio Sánchez	1,357	1,180	177	312	272	40	1,045	908	137		
Sánchez	748	633	115	224	181	43	524	452	72		
Municipio Las Terrenas	748	633	115	224	181	43	524	452	72		
Las Terrenas											
Región Cibao Noroeste	25,235	22,502	2,733	10,138	9,243	895	15,097	13,259	1,838		
Provincia Dajabón	6,850	6,105	745	2,370	2,169	201	4,480	3,936	544		
Municipio Dajabón	1,929	1,691	238	929	844	85	1,000	847	153		
Dajabón	1,537	1,351	186	736	676	60	801	675	126		
Cañongo (D.M.)	392	340	52	193	168	25	199	172	27		
Municipio Loma de Cabrera	1,847	1,605	242	702	637	65	1,145	968	177		
Loma de Cabrera	1,044	948	96	459	425	34	585	523	62		
Capotillo (D.M.)	428	327	101	106	86	20	322	241	81		
Santiago de la Cruz (D.M.)	375	330	45	137	126	11	238	204	34		
Municipio Partido	1,272	1,174	98	349	327	22	923	847	76		
Partido	1,272	1,174	98	349	327	22	923	847	76		
Municipio Restauración	1,009	896	113	197	176	21	812	720	92		
Restauración	1,009	896	113	197	176	21	812	720	92		
Municipio El Pino	793	739	54	193	185	8	600	554	46		
El Pino	439	403	36	126	120	6	313	283	30		
Manuel Bueno (D.M.)	354	336	18	67	65	2	287	271	16		

Cuadro 12, continuación...

Región, provincia, municipio y distrito municipal	Número de hogares														
	Tenencia de cocina o cuarto para cocinar														
	Total					Urbano					Rural				
	Total	Si	No	Total	Si	No	Total	Si	No	Total	Si	No			
Provincia Monte Cristi	6,732	5,818	914	2,704	2,445	259	4,028	3,373	655						
Municipio Monte Cristi	1,225	1,047	178	524	485	39	701	562	139						
Monte Cristi	1,225	1,047	178	524	485	39	701	562	139						
Municipio Castañuelas	838	737	101	379	353	26	459	384	75						
Castañuelas	395	355	40	171	164	7	224	191	33						
Palo Verde (D.M.)	443	382	61	208	189	19	235	193	42						
Municipio Guayubín	2,664	2,301	363	708	629	79	1,956	1,672	284						
Guayubín	695	605	90	99	95	4	596	510	86						
Villa Elisa (D.M.)	616	514	102	203	175	28	413	339	74						
Hatillo Palma (D.M.)	761	647	114	211	177	34	550	470	80						
Cana Chapetón (D.M.)	592	535	57	195	182	13	397	353	44						
Municipio Las Matas de Santa Cruz	655	582	73	536	483	53	1,119	99	20						
Las Matas de Santa Cruz	655	582	73	536	483	53	1,119	99	20						
Municipio Pepillo Salcedo	500	421	79	198	174	24	302	247	55						
Pepillo Salcedo (Manzanillo)	500	421	79	198	174	24	302	247	55						
Municipio Villa Vásquez	850	730	120	359	321	38	491	409	82						
Villa Vásquez	850	730	120	359	321	38	491	409	82						
Provincia Santiago Rodríguez	5,586	5,220	366	1,124	1,078	46	4,462	4,142	320						
Municipio San Ignacio de Sabaneta	3,691	3,456	235	623	600	23	3,068	2,856	212						
San Ignacio de Sabaneta	3,691	3,456	235	623	600	23	3,068	2,856	212						
Municipio Villa Los Almácigos	1,255	1,144	111	229	215	14	1,026	929	97						
Villa Los Almácigos	1,255	1,144	111	229	215	14	1,026	929	97						
Municipio Monción	640	620	20	272	263	9	368	357	11						
Monción	640	620	20	272	263	9	368	357	11						
Provincia Valverde	6,067	5,359	708	3,940	3,551	389	2,127	1,808	319						
Municipio Mao	2,633	2,330	303	1,633	1,487	146	1,000	843	157						
Mao	2,633	2,330	303	1,633	1,487	146	1,000	843	157						
Municipio Amina (D.M.)	1,236	1,157	79	1,108	1,047	61	128	110	18						
Amina (D.M.)	1,236	1,157	79	1,108	1,047	61	128	110	18						
Municipio Jaibón (Pueblo Nuevo) (D.M.)	384	310	74	128	111	17	256	199	57						
Jaibón (Pueblo Nuevo) (D.M.)	384	310	74	128	111	17	256	199	57						
Municipio Guatapanal (D.M.)	355	272	83	300	240	60	55	32	23						
Guatapanal (D.M.)	355	272	83	300	240	60	55	32	23						
Municipio Esperanza	658	591	67	97	89	8	561	502	59						
Esperanza	658	591	67	97	89	8	561	502	59						
Municipio Maizal (D.M.)	2,232	1,953	279	1,398	1,239	159	834	714	120						
Maizal (D.M.)	2,232	1,953	279	1,398	1,239	159	834	714	120						
Municipio Jicomé (D.M.)	1,210	1,109	101	1,034	952	82	176	157	19						
Jicomé (D.M.)	1,210	1,109	101	1,034	952	82	176	157	19						
Municipio Boca de Mao (D.M.)	571	482	89	141	130	11	430	352	78						
Boca de Mao (D.M.)	571	482	89	141	130	11	430	352	78						
Municipio Paradero (D.M.)	107	104	3	35	34	1	72	70	2						
Paradero (D.M.)	107	104	3	35	34	1	72	70	2						
Municipio Laguna Salada	180	116	64	142	88	54	38	28	10						
Laguna Salada	180	116	64	142	88	54	38	28	10						
Municipio Jaibón (D.M.)	164	142	22	46	35	11	118	107	11						
Jaibón (D.M.)	164	142	22	46	35	11	118	107	11						
Municipio La Caya (D.M.)	1,202	1,076	126	909	825	84	293	251	42						
La Caya (D.M.)	1,202	1,076	126	909	825	84	293	251	42						
Municipio La Caya (D.M.)	469	425	44	394	355	39	75	70	5						
La Caya (D.M.)	469	425	44	394	355	39	75	70	5						
Municipio La Caya (D.M.)	186	161	25	143	128	15	43	33	10						
La Caya (D.M.)	186	161	25	143	128	15	43	33	10						
Municipio La Caya (D.M.)	164	151	13	126	116	10	38	35	3						
La Caya (D.M.)	164	151	13	126	116	10	38	35	3						
Municipio Cruce de Guayacanes (D.M.)	383	339	44	246	226	20	137	113	24						
Cruce de Guayacanes (D.M.)	383	339	44	246	226	20	137	113	24						
Región Valdesia	51,384	44,613	6,771	21,676	18,809	2,867	29,708	25,804	3,904						
Provincia Azua	16,265	13,399	2,866	10,577	8,805	1,772	5,688	4,594	1,094						
Municipio Azua	4,369	3,626	743	3,449	2,931	518	920	695	225						
Azua	4,369	3,626	743	3,449	2,931	518	920	695	225						
Municipio Barro Arriba (D.M.)	1,684	1,494	190	1,684	1,494	190	0	0	0						
Barro Arriba (D.M.)	1,684	1,494	190	1,684	1,494	190	0	0	0						
Municipio Las Barías-La Estancia (D.M.)	376	285	91	166	129	37	210	156	54						
Las Barías-La Estancia (D.M.)	376	285	91	166	129	37	210	156	54						
Municipio Los Jovillos (D.M.)	516	415	101	428	336	92	88	79	9						
Los Jovillos (D.M.)	516	415	101	428	336	92	88	79	9						
Municipio Puerto Viejo (D.M.)	369	311	58	243	203	40	126	108	18						
Puerto Viejo (D.M.)	369	311	58	243	203	40	126	108	18						
Municipio Puerto Viejo (D.M.)	306	254	52	206	175	31	100	79	21						
Puerto Viejo (D.M.)	306	254	52	206	175	31	100	79	21						

Región, provincia, municipio y distrito municipal	Número de hogares										
	Tenencia de cocina o cuarto para cocinar					Rural					
	Total		Urbano		Rural		Total		Sí		No
Total	Sí	No	Total	Sí	No	Total	Sí	No	Total	Sí	No
Barreras (D.M.)	170	147	23	163	141	22	7	6	1	6	0
Doña Emma Balaguer viuda Vallejo (D.M.)	301	267	34	295	261	34	6	6	0	6	0
Clavellina (D.M.)	233	131	102	72	46	26	161	85	76	176	46
Las Lomas (D.M.)	414	322	92	192	146	46	222	176	46	137	46
Municipio Las Charcas	503	387	116	320	250	70	183	137	46	183	33
Las Charcas	340	268	72	219	180	39	121	88	33	121	13
Palmar de Ocoa (D.M.)	163	119	44	101	70	31	62	49	13	62	13
Municipio Las Yayas de Viajama	1,713	1,283	430	971	750	221	742	533	209	742	209
Las Yayas de Viajama	564	483	81	456	391	65	108	92	16	108	16
Villarpando (D.M.)	661	420	241	304	204	100	357	216	141	357	141
Hato Nuevo Cortés (D.M.)	488	380	108	211	155	56	277	225	52	277	52
Municipio Padre Las Casas	2,288	2,081	207	956	864	92	1,332	1,217	115	1,332	115
Padre Las Casas	499	449	50	434	391	43	65	58	7	65	7
Las Lagunas (D.M.)	802	714	88	158	136	22	644	578	66	644	66
La Siembra (D.M.)	231	219	12	130	122	8	101	97	4	101	4
Monte Bonito (D.M.)	338	318	20	114	105	9	224	213	11	224	11
Los Fríos (D.M.)	418	381	37	120	110	10	298	271	27	298	27
Municipio Peralta	1,467	1,200	267	661	546	115	806	654	152	806	152
Peralta	1,467	1,200	267	661	546	115	806	654	152	806	152
Municipio Sabana Yegua	1,920	1,584	336	1,824	1,505	319	96	79	17	96	17
Sabana Yegua	675	539	136	675	539	136	0	0	0	0	0
Proyecto 4 (D.M.)	568	426	142	565	423	142	3	3	0	3	0
Ganadero (D.M.)	270	254	16	269	253	16	1	1	0	1	0
Proyecto 2-C (D.M.)	407	365	42	315	290	25	92	75	17	92	17
Municipio Pueblo Viejo	1,028	747	281	519	375	144	509	372	137	509	137
Pueblo Viejo	613	443	170	365	264	101	248	179	69	248	69
El Rosario (D.M.)	415	304	111	154	111	43	261	193	68	261	68
Municipio Tábara Arriba	1,707	1,368	339	1,144	930	214	563	438	125	563	125
Tábara Arriba	251	196	55	248	193	55	3	3	0	3	0
Tábara Abajo (D.M.)	421	312	109	190	137	53	231	175	56	231	56
Amiama Gómez (D.M.)	261	231	30	233	203	30	28	28	0	28	0
Los Toros (D.M.)	774	629	145	473	397	76	301	232	69	301	69
Municipio Guayabal	860	772	88	507	464	43	353	308	45	353	45
Guayabal	860	772	88	507	464	43	353	308	45	353	45
Municipio Estebanía	410	351	59	226	190	36	184	161	23	184	23
Estebanía	410	351	59	226	190	36	184	161	23	184	23
Provincia Peravia	7,037	6,325	712	3,432	3,108	324	3,605	3,217	388	3,605	388
Municipio Bani	5,599	5,062	537	2,727	2,487	240	2,872	2,575	297	2,872	297
Bani	2,191	2,027	164	1,074	987	87	1,117	1,040	77	1,117	77
Matanzas (D.M.)	701	629	72	228	210	18	473	419	54	473	54
Villa Fundación (D.M.)	394	353	41	189	182	7	205	171	34	205	34
Sabana Buey (D.M.)	180	174	6	170	164	6	10	10	0	10	0
Paya (D.M.)	681	615	66	355	328	27	326	287	39	326	39
Villa Sombrero (D.M.)	149	132	17	98	91	7	51	41	10	51	10
El Carretón (D.M.)	383	326	57	209	178	31	174	148	26	174	26
Catalina (D.M.)	180	162	18	115	102	13	65	60	5	65	5
El Limonal (D.M.)	490	424	66	176	148	28	314	276	38	314	38
Las Barías (D.M.)	250	220	30	113	97	16	137	123	14	137	14

Cuadro 12, continuación...

Región, provincia, municipio y distrito municipal	Número de hogares										
	Tenencia de cocina o cuarto para cocinar					Rural					
	Total		Urbano		Rural		Total		Rural		
Total	Sí	No	Total	Sí	No	Total	Sí	No	Total	Sí	No
Municipio Nizao	1,438	1,263	175	705	621	84	733	642	91		
Nizao	700	624	76	341	304	37	359	320	39		
Pizarrete (D.M.)	437	389	48	161	147	14	276	242	34		
Santana (D.M.)	301	250	51	203	170	33	98	80	18		
Provincia San Cristóbal	22,569	20,060	2,509	5,660	5,092	568	16,909	14,968	1,941		
Municipio San Cristóbal	7,288	6,637	651	2,095	1,913	182	5,193	4,724	469		
San Cristóbal	5,815	5,241	574	2,060	1,879	181	3,755	3,362	393		
Hato Damas (D.M.)	1,473	1,396	77	35	34	1	1,438	1,362	76		
Municipio Sabana Grande de Palenque	783	700	83	267	248	19	516	452	64		
Sabana Grande de Palenque	783	700	83	267	248	19	516	452	64		
Municipio Bajos de Haina	2,108	1,784	324	621	542	79	1,487	1,242	245		
Bajos de Haina	759	652	107	553	477	76	206	175	31		
El Carril (D.M.)	1,349	1,132	217	68	65	3	1,281	1,067	214		
Municipio Cambita Garabitos	2,853	2,652	201	882	819	63	1,971	1,833	138		
Cambita Garabitos	1,987	1,828	159	540	492	48	1,447	1,336	111		
Cambita el Pueblito (D.M.)	866	824	42	342	327	15	524	497	27		
Municipio Villa Altigracia	4,324	3,667	657	1,297	1,133	164	3,027	2,534	493		
Villa Altigracia	1,886	1,549	337	850	754	96	1,036	795	241		
San José del Puerto (D.M.)	847	761	86	170	154	16	677	607	70		
Medina (D.M.)	651	589	62	112	105	7	539	484	55		
La Cuchilla (D.M.)	940	768	172	165	120	45	775	648	127		
Municipio Yaguata	2,539	2,246	293	79	75	4	2,460	2,171	289		
Yaguata	2,539	2,246	293	79	75	4	2,460	2,171	289		
Municipio San Gregorio de Nigua	1,588	1,353	235	327	281	46	1,261	1,072	189		
San Gregorio de Nigua	1,588	1,353	235	327	281	46	1,261	1,072	189		
Municipio Los Cacaos	1,086	1,021	65	92	81	11	994	940	54		
Los Cacaos	1,086	1,021	65	92	81	11	994	940	54		
Provincia San José de Ocoa	5,513	4,829	684	2,007	1,804	203	3,506	3,025	481		
Municipio San José de Ocoa	3,380	2,957	423	1,384	1,237	147	1,996	1,720	276		
San José de Ocoa	1,077	963	114	740	669	71	337	294	43		
La Ciénaga (D.M.)	687	640	47	218	198	20	469	442	27		
Nizao - Las Auyamas (D.M.)	582	541	41	170	160	10	412	381	31		
El Pinar (D.M.)	598	460	138	141	105	36	457	355	102		
El Naranjal (D.M.)	436	353	83	115	105	10	321	248	73		
Municipio Sabana Larga	804	709	95	432	393	39	372	316	56		
Sabana Larga	804	709	95	432	393	39	372	316	56		
Municipio Rancho Arriba	1,329	1,163	166	191	174	17	1,138	989	149		
Rancho Arriba	1,329	1,163	166	191	174	17	1,138	989	149		
Región Enriquillo	23,108	19,236	3,872	13,881	11,803	2,078	9,227	7,433	1,794		
Provincia Baoruco	7,753	6,341	1,412	4,261	3,560	701	3,492	2,781	711		
Municipio Neiba	2,843	2,275	568	1,405	1,176	229	1,438	1,099	339		
Neiba	2,130	1,845	285	1,132	994	138	998	851	147		
El Palmar (D.M.)	713	430	283	273	182	91	440	248	192		
Municipio Galván	1,454	1,188	266	648	561	87	806	627	179		
Galván	1,163	955	208	475	416	59	688	539	149		
El Salado (D.M.)	291	233	58	173	145	28	118	88	30		
Municipio Tamayo	2,084	1,666	418	1,309	1,030	279	775	636	139		
Tamayo	440	397	43	290	262	28	150	135	15		
Uvilla (D.M.)	182	144	38	142	110	32	40	34	6		

Región, provincia, municipio y distrito municipal	Número de hogares									
	Tenencia de cocina o cuarto para cocinar					Rural				
	Total	Sí	No	Total	No	Total	Sí	No	Total	No
Santana (D.M.)	500	383	117	155	108	47	345	275	70	
Montserate (Montserreat) (D.M.)	254	199	55	236	181	55	18	18	0	
Cabeza de Toro (D.M.)	360	307	53	216	177	39	144	130	14	
Mena (D.M.)	188	125	63	148	101	47	40	24	16	
Santa Bárbara el 6 (D.M.)	160	111	49	122	91	31	38	20	18	
Municipio Villa Jaragua	831	737	94	568	512	56	263	225	38	
Villa Jaragua	831	737	94	568	512	56	263	225	38	
Municipio Los Ríos	541	475	66	331	281	50	210	194	16	
Los Ríos	419	365	54	214	175	39	205	190	15	
Las Clavellinas (D.M.)	122	110	12	117	106	11	5	4	1	
Provincia Barahona	9,516	8,069	1,447	6,405	5,482	923	3,111	2,587	524	
Municipio Barahona	1,978	1,660	318	1,785	1,487	298	193	173	20	
Barahona	1,206	1,010	196	1,069	888	181	137	122	15	
El Cachón (D.M.)	120	112	8	119	111	8	1	1	0	
La Guázara (D.M.)	263	227	36	208	177	31	55	50	5	
Villa Central (D.M.)	389	311	78	389	311	78	0	0	0	
Municipio Cabral	695	610	85	487	426	61	208	184	24	
Cabral	695	610	85	487	426	61	208	184	24	
Municipio Enriquillo	954	848	106	392	344	48	562	504	58	
Enriquillo	717	656	61	304	274	30	413	382	31	
Arroyo Dulce (D.M.)	237	192	45	88	70	18	149	122	27	
Municipio Paraíso	1,392	1,238	154	669	624	45	723	614	109	
Paraíso	1,057	938	119	537	499	38	520	439	81	
Los Patos (D.M.)	335	300	35	132	125	7	203	175	28	
Municipio Vicente Noble	1,327	1,035	292	1,110	904	206	217	131	86	
Vicente Noble	602	499	103	602	499	103	0	0	0	
Canoa (D.M.)	287	210	77	205	155	50	82	55	27	
Quita Coraza (D.M.)	126	76	50	41	32	9	85	44	41	
Fondo Negro (D.M.)	312	250	62	262	218	44	50	32	18	
Municipio El Peñón	314	260	54	255	212	43	59	48	11	
El Peñón	314	260	54	255	212	43	59	48	11	
Municipio La Ciénega	685	580	105	358	293	65	327	287	40	
La Ciénega	324	270	54	247	200	47	77	70	7	
Baoruco (D.M.)	361	310	51	111	93	18	250	217	33	
Municipio Fundación	726	548	178	467	393	74	259	155	104	
Fundación	311	231	80	211	192	19	100	39	61	
Pescadería (D.M.)	415	317	98	256	201	55	159	116	43	
Municipio Las Salinas	359	306	53	272	233	39	87	73	14	
Las Salinas	359	306	53	272	233	39	87	73	14	
Municipio Polo	648	579	69	172	161	11	476	418	58	
Polo	648	579	69	172	161	11	476	418	58	
Municipio Jaquimeyes	381	354	27	381	354	27	0	0	0	
Jaquimeyes	381	354	27	381	354	27	0	0	0	
Palo Alto (D.M.)	57	51	6	57	51	6	0	0	0	
Provincia Independencia	3,435	2,844	591	2,185	1,872	313	1,250	972	278	
Municipio Jimaní	643	537	106	568	486	82	75	51	24	
Jimaní	347	293	54	345	293	52	2	0	2	
El Limón (D.M.)	153	135	18	141	123	18	12	12	0	
Boca de Cachón (D.M.)	143	109	34	82	70	12	61	39	22	

Cuadro 12, continuación...

Región, provincia, municipio y distrito municipal	Número de hogares									
	Tenencia de cocina o cuarto para cocinar									
	Total		Urbano		Rural		Total		Rural	
	Si	No	Si	No	Si	No	Si	No	Si	No
Municipio Duvergé	531	458	73	440	394	46	91	64	27	
Duvergé	386	345	41	326	302	24	60	43	17	
Vengan a Ver (D.M.)	145	113	32	114	92	22	31	21	10	
Municipio La Descubierta	770	613	157	251	208	43	519	405	114	
La Descubierta	770	613	157	251	208	43	519	405	114	
Municipio Postrer Río	709	651	58	499	459	40	210	192	18	
Postrer Río	448	408	40	328	299	29	120	109	11	
Guayabal (D.M.)	261	243	18	171	160	11	90	83	7	
Municipio Cristóbal	471	311	160	250	174	76	221	137	84	
Cristóbal	133	106	27	133	106	27	0	0	0	
Batey 8 (D.M.)	338	205	133	117	68	49	221	137	84	
Municipio Mella	311	274	37	177	151	26	134	123	11	
Mella	238	213	25	124	107	17	114	106	8	
La Colonia (D.M.)	73	61	12	53	44	9	20	17	3	
Provincia Pedernales	2,404	1,982	422	1,030	889	141	1,374	1,093	281	
Municipio Pedernales	1,715	1,487	228	710	636	74	1,005	851	154	
Pedernales	609	542	67	386	347	39	223	195	28	
José Francisco Peña Gómez (D.M.)	1,106	945	161	324	289	35	782	656	126	
Municipio Oviedo	689	495	194	320	253	67	369	242	127	
Oviedo	415	309	106	267	216	51	148	93	55	
Juancho (D.M.)	274	186	88	53	37	16	221	149	72	
Región El Valle	31,380	27,073	4,307	11,128	9,882	1,246	20,252	17,191	3,061	
Provincia Elías Piña	7,702	6,517	1,185	2,531	2,168	363	5,171	4,349	822	
Municipio Comendador	2,525	2,132	393	813	692	121	1,712	1,440	272	
Comendador	1,706	1,436	270	626	523	103	1,080	913	167	
Sabana Larga (D.M.)	407	335	72	84	72	12	323	263	60	
Sabana Larga (D.M.)	412	361	51	103	97	6	309	264	45	
Guayabo (D.M.)	849	720	129	226	197	29	623	523	100	
Municipio Bánica	207	194	13	96	89	7	111	105	6	
Bánica	260	207	53	77	63	14	183	144	39	
Sabana Cruz (D.M.)	382	319	63	53	45	8	329	274	55	
Sabana Higüero (D.M.)	1,069	893	176	390	332	58	679	561	118	
Municipio El Llano	459	385	74	302	254	48	157	131	26	
El Llano	610	508	102	88	78	10	522	430	92	
Guanito (D.M.)	1,530	1,313	217	617	500	117	913	813	100	
Municipio Hondo Valle	897	782	115	385	323	62	512	459	53	
Hondo Valle	633	531	102	232	177	55	401	354	47	
Rancho de la Guardia (D.M.)	1,152	988	164	329	315	14	823	673	150	
Municipio Pedro Santana	586	497	89	113	108	5	473	389	84	
Pedro Santana	566	491	75	216	207	9	350	284	66	
Río Limpio (D.M.)	577	471	106	156	132	24	421	339	82	
Municipio Juan Santiago	577	471	106	156	132	24	421	339	82	
Juan Santiago	23,678	20,556	3,122	8,597	7,714	883	15,081	12,842	2,239	
Provincia San Juan	11,014	9,421	1,593	4,099	3,675	424	6,915	5,746	1,169	
Municipio San Juan	3,514	3,105	409	2,398	2,204	194	1,116	901	215	
San Juan	939	834	105	234	210	24	705	624	81	
Pedro Corto (D.M.)	817	707	110	207	170	37	610	537	73	
Sabaneta (D.M.)										

Región, provincia, municipio y distrito municipal	Número de hogares									
	Tenencia de cocina o cuarto para cocinar					Número de hogares				
	Total		Urbano		Rural		Total		Rural	
	Si	No	Si	No	Si	No	Si	No	Si	No
Sabana Alta (D.M.)	298	222	76	171	129	42	127	93	34	
El Rosario (D.M.)	896	702	194	215	170	45	681	532	149	
Hato del Padre (D.M.)	697	551	146	115	106	9	582	445	137	
Guanita (D.M.)	428	349	79	204	186	18	224	163	61	
La Jagua (D.M.)	717	634	83	89	82	7	628	552	76	
Las Maguanas-Hato Nuevo (D.M.)	887	801	86	156	144	12	731	657	74	
Las Charcas de María Nova (D.M.)	442	398	44	121	106	15	321	292	29	
Las Zanías (D.M.)	1,379	1,118	261	189	168	21	1,190	950	240	
Municipio Bohechío	1,095	905	190	633	549	84	462	356	106	
Bohechío	172	155	17	172	155	17	0	0	0	
Arroyo Cano (D.M.)	405	313	92	273	224	49	132	89	43	
Yaque (D.M.)	518	437	81	188	170	18	330	267	63	
Municipio El Cercado	3,457	3,092	365	881	798	83	2,576	2,294	282	
El Cercado	2,109	1,888	221	475	433	42	1,634	1,455	179	
Derrumbadero (D.M.)	865	772	93	219	191	28	646	581	65	
Batista (D.M.)	483	432	51	187	174	13	296	258	38	
Municipio Juan de Herrera	1,566	1,306	260	528	452	76	1,038	854	184	
Juan de Herrera	810	664	146	462	391	71	348	273	75	
Jinova (D.M.)	756	642	114	66	61	5	690	581	109	
Municipio Las Matas de Farrán	4,681	4,202	479	1,405	1,303	102	3,276	2,899	377	
Las Matas de Farrán	3,121	2,822	299	1,079	1,006	73	2,042	1,816	226	
Matayaya (D.M.)	733	630	103	205	181	24	528	449	79	
Carrera de Yaguas (D.M.)	827	77	77	121	116	5	706	634	72	
Municipio Vallejuelo	1,865	1,630	235	1,051	937	114	814	693	121	
Vallejuelo	1,325	1,147	178	732	647	85	593	500	93	
Jorjillo (D.M.)	540	483	57	319	290	29	221	193	28	
Región Yuma	18,402	15,423	2,979	8,223	6,764	1,459	10,179	8,659	1,520	
Provincia El Seibo	7,788	6,661	1,127	2,155	1,838	317	5,633	4,823	810	
Municipio El Seibo	6,173	5,205	968	1,474	1,199	275	4,699	4,006	693	
El Seibo	3,845	3,341	504	1,042	883	159	2,803	2,458	345	
Pedro Sánchez (D.M.)	599	516	83	164	140	24	435	376	59	
San Francisco-Vicentillo (D.M.)	732	667	65	106	92	14	626	575	51	
Santa Lucía (D.M.)	997	681	316	162	84	78	835	597	238	
Municipio Miches	1,615	1,456	159	681	639	42	934	817	117	
Miches	540	491	49	355	335	20	185	156	29	
El Cedro (D.M.)	763	681	82	150	144	6	613	537	76	
La Gina (D.M.)	312	284	28	176	160	16	136	124	12	
Provincia La Altagracia	7,832	6,382	1,450	3,766	2,908	858	4,066	3,474	592	
Municipio Higüey	6,793	5,565	1,228	3,315	2,551	764	3,478	3,014	464	
Higüey	4,210	3,564	646	2,209	1,806	403	2,001	1,758	243	
Las Lagunas de Nisibón (D.M.)	813	707	106	342	283	59	471	424	47	
La otra Banda (D.M.)	895	763	132	241	187	54	654	576	78	
Verón Punta Cana (D.M.)	875	531	344	523	275	248	352	256	96	
Municipio San Rafael del Yuma	1,039	817	222	451	357	94	588	460	128	
San Rafael del Yuma	846	664	182	338	260	78	508	404	104	
Boca de Yuma (D.M.)	112	98	14	78	72	6	34	26	8	
Bayahibe (D.M.)	81	55	26	35	25	10	46	30	16	
Provincia La Romana	2,782	2,380	402	2,302	2,018	284	480	362	118	
Municipio La Romana	1,301	1,148	153	1,189	1,068	121	1,12	80	32	
La Romana	1,201	1,057	144	1,089	977	112	1,12	80	32	
Caleta (D.M.)	100	91	9	100	91	9	0	0	0	

Cuadro 12

Región, provincia, municipio y distrito municipal	Número de hogares											
	Tenencia de cocina o cuarto para cocinar						Rural					
	Total	Urbano		Total		No		Total		Si		No
	Si	No	Si	No	Si	No	Si	No	Si	No	Si	No
Municipio Guaymate	342	259	83	47	37	10	295	222	73			
Guaymate	342	259	83	47	37	10	295	222	73			
Municipio Villa Hermosa	1,139	973	166	1,066	913	153	73	60	13			
Villa Hermosa	829	697	132	829	697	132	0	0	0			
Cumayasa (D.M.)	310	276	34	237	216	21	73	60	13			
Región Higuamo	32,042	28,357	3,685	12,464	11,323	1,141	19,578	17,034	2,544			
Provincia San Pedro de Macoris	7,177	5,896	1,281	3,608	3,200	408	3,569	2,696	873			
Municipio San Pedro de Macoris	2,472	2,085	387	2,028	1,787	241	444	298	146			
San Pedro de Macoris	2,472	2,085	387	2,028	1,787	241	444	298	146			
Municipio Los Llanos	2,282	1,917	365	716	647	69	1,566	1,270	296			
Los Llanos	1,495	1,256	239	316	301	15	1,179	955	224			
El Puerto (D.M.)	544	475	69	310	276	34	234	199	35			
Gautier (D.M.)	243	186	57	90	70	20	153	116	37			
Municipio Ramón Santana	806	619	187	170	152	18	636	467	169			
Ramón Santana	806	619	187	170	152	18	636	467	169			
Municipio Consuelo	756	569	187	348	309	39	408	260	148			
Consuelo	756	569	187	348	309	39	408	260	148			
Municipio Quisqueya	552	462	90	290	259	31	262	203	59			
Quisqueya	552	462	90	290	259	31	262	203	59			
Municipio Guayacanes	309	244	65	56	46	10	253	198	55			
Guayacanes	309	244	65	56	46	10	253	198	55			
Provincia Monte Plata	18,892	17,121	1,771	6,137	5,663	474	12,755	11,458	1,297			
Municipio Monte Plata	4,903	4,475	428	1,632	1,508	124	3,271	2,967	304			
Monte Plata	2,018	1,858	160	851	796	55	1,167	1,062	105			
Don Juan (D.M.)	1,004	879	125	385	340	45	619	539	80			
Chirino (D.M.)	1,269	1,167	102	340	319	21	929	848	81			
Boyá (D.M.)	612	571	41	56	53	3	556	518	38			
Municipio Bayaguana	3,107	2,877	230	972	912	60	2,135	1,965	170			
Bayaguana	3,107	2,877	230	972	912	60	2,135	1,965	170			
Municipio Sabana Grande de Boyá	2,978	2,576	402	1,539	1,396	143	1,439	1,180	259			
Sabana Grande de Boyá	1,832	1,582	250	1,028	919	109	804	663	141			
Gonzalo (D.M.)	802	679	123	304	280	24	498	399	99			
Majagual (D.M.)	344	315	29	207	197	10	137	118	19			
Municipio Yamasá	5,678	5,147	531	1,481	1,371	110	4,197	3,776	421			
Yamasá	2,901	2,608	293	855	790	65	2,046	1,818	228			
Los Botados (D.M.)	1,537	1,385	152	494	461	33	1,043	924	119			
Mamá Tingó (D.M.)	1,240	1,154	86	132	120	12	1,108	1,034	74			
Municipio Peralvillo	2,226	2,046	180	513	476	37	1,713	1,570	143			
Peralvillo	2,226	2,046	180	513	476	37	1,713	1,570	143			
Provincia Hato Mayor	5,973	5,340	633	2,719	2,460	259	3,254	2,880	374			
Municipio Hato Mayor	4,402	3,914	488	1,722	1,568	154	2,680	2,346	334			
Hato Mayor	2,306	2,077	229	1,285	1,168	117	1,021	909	112			
Yerba Buena (D.M.)	457	436	21	99	96	3	358	340	18			
Mata Palacio (D.M.)	905	758	147	92	77	15	813	681	132			
Guayabo Dulce (D.M.)	734	643	91	246	227	19	488	416	72			
Municipio Sabana de la Mar	990	881	109	668	586	82	322	295	27			
Sabana de la Mar	648	594	54	539	489	50	109	105	4			
Elupina Cordero de las Cañitas (D.M.)	342	287	55	129	97	32	213	190	23			
Municipio El Valle	581	545	36	329	306	23	252	239	13			
El Valle	581	545	36	329	306	23	252	239	13			

Cuadro 13

REPÚBLICA DOMINICANA: Número de viviendas particulares ocupadas con productores agropecuarios, por número de cuartos, según región, provincia, municipio y distrito municipal

Región, provincia, municipio y distrito municipal	Número de cuartos							
	1	2	3	4	5	6	7	8 y más
Total	345,970	67,870	118,982	85,664	33,198	11,199	3,360	2,422
Región Ozama	36,979	7,221	11,935	8,555	3,435	1,459	618	534
Distrito Nacional	7,788	1,323	1,776	1,576	1,106	708	376	335
Municipio Santo Domingo de Guzmán	7,788	1,323	1,776	1,576	1,106	708	376	335
Santo Domingo de Guzmán	7,788	1,323	1,776	1,576	1,106	708	376	335
Provincia Santo Domingo	29,191	5,898	10,159	6,979	2,329	751	242	199
Municipio Santo Domingo Este	7,863	1,378	2,111	2,124	902	372	106	101
Santo Domingo Este	7,174	695	1,835	1,981	857	360	102	98
San Luis (D.M.)	689	74	276	143	45	12	4	3
Municipio Santo Domingo Oeste	3,051	316	968	676	237	99	34	51
Santo Domingo Oeste	3,051	316	968	676	237	99	34	51
Municipio Santo Domingo Norte	9,384	689	3,654	2,278	623	158	64	22
Santo Domingo Norte	5,861	468	2,089	1,449	464	110	51	17
La Victoria (D.M.)	3,523	221	1,565	829	159	48	13	5
Municipio Boca Chica	1,805	222	660	303	121	35	9	7
Boca Chica	1,015	115	395	186	61	8	3	3
La Caleta (D.M.)	790	107	265	117	27	27	6	4
Municipio San Antonio de Guerra	2,686	257	1,029	686	163	35	8	6
San Antonio de Guerra	2,126	186	832	569	132	28	6	3
Hato Viejo (D.M.)	560	71	197	117	31	7	2	3
Municipio Los Alcarrizos	2,382	191	902	504	156	31	13	5
Los Alcarrizos	1,858	152	706	379	125	25	10	4
Palmarejo-Villa Linda (D.M.)	260	30	105	37	9	1	1	1
Pantoja (D.M.)	264	9	91	88	22	5	2	0
Municipio Pedro Brand	2,020	190	835	414	127	21	8	7
Pedro Brand	809	66	331	163	60	12	5	2
La Guáyiga (D.M.)	530	67	234	92	17	4	1	1
La Cuaba (D.M.)	681	57	270	159	50	5	2	4
Región Cibao Norte	56,081	7,976	19,910	14,572	6,398	2,322	881	669
Provincia Espailat	12,808	2,043	4,732	3,456	1,282	431	131	96
Municipio Moca	8,283	1,177	2,885	2,328	956	365	104	78
Moca	2,681	381	798	715	374	173	62	49
José Contreras (D.M.)	534	59	180	184	64	21	4	3
San Víctor (D.M.)	1,230	43	481	366	120	34	5	8
Juan López (D.M.)	764	42	254	227	87	34	9	6
Las Lagunas (D.M.)	1,299	52	536	349	117	40	2	4
Canca la Reyna (D.M.)	520	24	169	151	80	24	11	3
El Higüerito (D.M.)	722	36	295	181	57	14	6	1
Monte de la Jagua (D.M.)	403	38	127	122	41	16	2	0
La Ortega (D.M.)	130	7	45	33	16	9	3	4
Municipio Cayetano Germosén	512	84	195	132	50	9	9	5
Cayetano Germosén	512	84	195	132	50	9	9	5
Municipio Gaspar Hernández	3,206	178	1,300	779	216	47	12	9
Gaspar Hernández	1,366	63	284	325	107	35	6	4
Joba Arriba (D.M.)	548	14	217	146	20	2	3	0
Veragua (D.M.)	983	79	417	239	75	7	2	5
Villa Magante (D.M.)	309	22	124	69	14	3	1	0

Cuadro 13, continuación...

Región, provincia, municipio y distrito municipal	Número de cuartos							
	1	2	3	4	5	6	7	8 y más
Municipio Jamao al Norte	41	117	352	217	60	10	6	4
Jamao al Norte	41	117	352	217	60	10	6	4
Provincia Puerto Plata	1,068	2,637	6,637	4,343	1,259	333	110	91
Municipio Puerto Plata	352	913	1,884	994	255	57	29	21
Puerto Plata	226	521	905	483	157	42	23	19
Yásica Arriba (D.M.)	29	161	402	218	39	8	3	1
Maimón (D.M.)	97	231	577	293	59	7	3	1
Municipio Altamira	81	428	1,208	728	193	48	15	6
Altamira	68	280	793	496	124	39	10	5
Río Grande (D.M.)	13	148	415	232	69	9	5	1
Municipio Guanatico	34	96	240	225	96	21	7	1
Guanatico	34	96	240	225	96	21	7	1
Municipio Imbert	129	285	846	440	82	23	3	6
Imbert	129	285	846	440	82	23	3	6
Municipio Los Hidalgos	39	124	487	431	142	33	10	11
Los Hidalgos	30	84	301	256	96	20	6	10
Navas (D.M.)	9	40	186	175	46	13	4	1
Municipio Luperón	120	233	667	553	100	29	8	10
Luperón	72	144	401	254	49	13	5	6
La Isabela (D.M.)	16	38	79	54	12	5	1	0
Belloso (D.M.)	12	15	83	161	20	7	1	2
El Estrecho de Luperón Omar Bross (D.M.)	20	36	104	84	19	4	1	2
Municipio Sosúa	163	274	509	278	95	15	11	10
Sosúa	78	148	274	151	66	10	4	7
Cabarete (D.M.)	62	90	149	75	12	2	0	2
Sabaneta de Yásica (D.M.)	23	36	86	52	17	3	7	2
Municipio Villa Isabela	72	151	537	549	254	90	25	17
Villa Isabela	41	52	299	293	106	39	9	6
Estero Hondo (D.M.)	12	33	43	80	95	34	12	8
La Jaiba (D.M.)	13	40	89	53	28	5	3	1
Gualeté (D.M.)	6	26	106	123	25	12	1	2
Municipio Villa Montellano	78	133	259	145	42	17	2	9
Villa Montellano	78	133	259	145	42	17	2	9
Provincia Santiago	1,648	3,296	8,541	6,773	3,857	1,558	640	482
Municipio Santiago	863	1,597	3,652	2,777	1,543	736	289	271
Santiago	688	1,003	1,884	1,675	1,048	573	234	232
Pedro García (D.M.)	43	104	254	155	37	9	2	0
Baitoa (D.M.)	12	72	208	153	96	50	16	12
La Canela (D.M.)	29	70	232	180	83	26	4	6
San Francisco de Jacagua (D.M.)	60	253	741	406	198	50	17	19
Hato del Yaque (D.M.)	31	95	333	208	81	28	16	11
Municipio Bisonó	86	175	717	429	208	49	15	14
Bisonó	86	175	717	429	208	49	15	14
Municipio Jánico	84	258	508	570	443	186	110	59
Jánico	35	93	184	194	165	77	45	20
Juncalito (D.M.)	25	39	125	136	133	57	38	30
El Caimito (D.M.)	24	126	199	240	145	52	27	9
Municipio Licey al Medio	73	74	251	204	126	50	15	9
Licey al Medio	59	42	130	103	91	35	9	7
Las Palomas (D.M.)	14	32	121	101	35	15	6	2
Total	807	1,617	4,389	3,320	1,519	403	146	104

Región, provincia, municipio y distrito municipal	Número de cuartos							
	1	2	3	4	5	6	7	8 y más
Total	3,588	342	897	1,018	657	305	135	87
Municipio San José de las Matas	147	342	897	1,018	657	305	135	87
San José de las Matas	76	162	448	487	332	154	67	47
El Rubio (D.M.)	35	116	215	276	140	72	36	26
La Cuesta (D.M.)	9	27	135	137	72	26	6	5
Las Placetas (D.M.)	27	37	99	118	113	53	26	9
Municipio Tamboril	118	263	720	467	180	52	18	8
Tamboril	85	174	457	292	109	34	7	7
Canca La Piedra (D.M.)	33	89	263	175	71	18	11	1
Municipio Villa González	107	283	767	428	172	30	8	5
Villa González	65	134	398	270	140	19	7	5
Palmar Arriba (D.M.)	31	75	100	40	11	4	1	0
El Limón (D.M.)	11	74	269	118	21	7	0	0
Municipio Puñal	113	180	770	659	422	101	32	16
Puñal	57	95	357	297	218	50	15	11
Guayabal (D.M.)	43	72	319	271	156	29	10	3
Canabacoa (D.M.)	13	13	94	91	48	22	7	2
Municipio Sabana Iglesia	57	124	259	221	106	49	18	13
Sabana Iglesia	57	124	259	221	106	49	18	13
Región Cibao Sur	1,531	4,807	11,836	9,903	4,324	1,379	391	250
Provincia La Vega	935	2,498	6,103	5,470	2,308	762	231	135
Municipio La Vega	625	1,403	3,681	3,571	1,540	518	154	88
La Vega	424	917	2,476	2,295	971	328	91	56
Río Verde Arriba (D.M.)	96	181	538	558	242	66	16	6
El Ranchito (D.M.)	44	106	192	175	57	15	5	1
Taveras (D.M.)	61	199	475	543	270	109	42	25
Municipio Constanza	142	482	1,056	735	287	78	24	17
Constanza	72	251	499	334	136	44	11	12
Tireo (D.M.)	49	153	398	270	109	27	11	3
La Sabina (D.M.)	21	78	159	131	42	7	2	2
Municipio Jarabacoa	129	432	996	776	301	94	37	24
Jarabacoa	83	253	596	476	203	60	25	16
Buena Vista (D.M.)	30	89	229	196	70	24	7	6
Manabao (D.M.)	16	90	171	104	28	10	5	2
Municipio Jima Abajo	39	181	370	388	180	72	16	6
Jima Abajo	14	115	194	250	145	59	14	5
Rincón (D.M.)	25	66	176	138	35	13	2	1
Provincia Sánchez Ramírez	329	1,417	3,760	3,049	1,359	396	102	75
Municipio Cotuí	161	745	2,082	1,650	743	217	54	45
Cotuí	108	541	1,456	1,049	495	162	41	39
Quita Sueño (D.M.)	11	40	93	108	41	11	3	2
Caballero (D.M.)	6	61	161	153	94	21	9	2
Comedero Arriba (D.M.)	9	40	149	172	38	11	1	0
Platanal (D.M.)	27	63	223	168	75	12	0	2
Municipio Cevicos	29	210	457	311	106	27	7	2
Cevicos	23	146	326	222	75	17	6	1
La Cueva (D.M.)	6	64	131	89	31	10	1	1
Municipio Fantino	35	159	443	440	189	59	20	11
Fantino	35	159	443	440	189	59	20	11

Región, provincia, municipio y distrito municipal	Número de cuartos							
	1	2	3	4	5	6	7	8 y más
Total	2,285	303	778	648	321	93	21	17
Municipio La Mata	104	303	778	648	321	93	21	17
La Mata	28	76	165	156	95	28	8	8
La Bija (D.M.)	34	72	157	140	67	29	6	3
Angelina (D.M.)	36	87	213	167	98	22	6	6
Hernando Alonso (D.M.)	6	68	243	185	61	14	1	0
Provincia Monseñor Nouel	267	892	1,973	1,384	657	221	58	40
Municipio Bonaó	184	588	1,315	887	502	187	50	31
Bonaó	66	173	410	306	235	101	23	25
Sabana del Puerto (D.M.)	29	67	199	150	76	16	7	2
Juma Bejucal (D.M.)	23	112	266	162	87	24	7	1
Arroyo Toro - Miasipetro (D.M.)	26	65	128	66	14	4	2	0
Jayaco (D.M.)	23	57	123	92	45	30	6	2
La Salvia - Los Quemados (D.M.)	17	114	189	111	45	12	5	1
Municipio Maimón	42	93	259	163	58	15	3	3
Maimón	42	93	259	163	58	15	3	3
Municipio Piedra Blanca	41	211	399	334	97	19	5	6
Piedra Blanca	25	99	186	138	43	6	2	2
Villa de Sonador (D.M.)	6	27	73	85	14	7	2	2
Juan Adrián (D.M.)	10	85	140	111	40	6	1	2
Región Cibao Nordeste	1,576	6,818	13,219	9,986	3,763	1,080	294	202
Provincia Duarte	559	2,719	5,296	4,440	2,031	610	175	110
Municipio San Francisco de Macorís	261	1,070	2,490	2,083	929	320	100	84
San Francisco de Macorís	157	559	1,306	1,051	493	185	75	72
La Peña (D.M.)	28	222	542	446	152	46	7	1
Lenora (D.M.)	37	156	355	331	122	39	8	6
Jaya (D.M.)	26	92	181	169	137	45	9	4
Presidente Don Antonio Guzmán Fernández (D.M.)	13	41	106	86	25	5	1	1
Municipio Arenoso	72	367	517	389	120	26	5	3
Arenoso	8	58	86	99	32	12	1	1
Las Coles (D.M.)	56	216	309	220	74	13	3	2
El Aguacate (D.M.)	8	93	122	70	14	1	1	0
Municipio Castillo	35	298	498	398	207	58	18	6
Castillo	35	298	498	398	207	58	18	6
Municipio Pimentel	39	155	365	319	144	47	4	2
Pimentel	39	155	365	319	144	47	4	2
Municipio Villa Riva	106	598	1,020	860	370	80	27	6
Villa Riva	24	151	279	192	108	27	9	1
Agua Santa del Yuna (D.M.)	34	114	147	156	45	6	0	0
Cristo Rey de Guaragua (D.M.)	24	98	156	120	75	14	4	1
Las Taranas (D.M.)	19	201	366	253	97	27	8	2
Barraquito (D.M.)	5	34	72	139	45	6	6	2
Municipio Las Guáranas	32	130	254	220	115	35	15	7
Las Guáranas	32	130	254	220	115	35	15	7
Municipio Eugenio María de Hostos	14	101	152	171	146	44	6	2
Eugenio María de Hostos	8	57	82	121	116	39	6	1
Sabana Grande (D.M.)	6	44	70	50	30	5	1	1
Provincia María Trinidad Sánchez	317	1,830	3,497	2,257	777	192	35	40
Municipio Nagua	116	946	1,690	1,019	336	77	14	19
Nagua	40	166	436	302	162	38	11	10
San José de Matanzas (D.M.)	28	189	277	151	95	9	1	4
Las Gordas (D.M.)	31	420	420	267	92	20	2	4
Arroyo al Medio (D.M.)	17	315	557	299	57	10	0	1

Cuadro 13, continuación...

Región, provincia, municipio y distrito municipal	Número de cuartos							
	1	2	3	4	5	6	7	8 y más
Total	1,934	291	706	599	191	44	8	7
Municipio Cabrera	88	291	706	599	191	44	8	7
Cabrera	25	142	334	259	82	17	4	5
Arroyo Salado (D.M.)	42	89	235	202	78	16	0	2
La Entrada (D.M.)	21	60	137	138	31	11	4	0
Municipio El Factor	65	367	688	422	180	47	5	9
El Factor	33	217	382	196	78	26	3	4
El Pozo (D.M.)	32	150	306	226	102	21	2	5
Municipio Río San Juan	48	226	413	217	70	24	8	5
Río San Juan	48	226	413	217	70	24	8	5
Provincia Hermanas Mirabal	139	754	1,870	1,731	628	216	71	34
Municipio Salcedo	55	244	724	639	236	63	18	9
Salcedo	49	170	508	501	200	57	17	9
Jamao Afuera (D.M.)	6	74	216	138	36	6	1	0
Municipio Tenares	39	276	572	465	184	86	24	8
Tenares	23	112	283	283	157	80	22	8
Bianco (D.M.)	16	164	289	182	27	6	2	0
Municipio Villa Tapia	45	234	574	627	208	67	29	17
Villa Tapia	45	234	574	627	208	67	29	17
Provincia Samaná	561	1,515	2,556	1,558	327	62	13	18
Municipio Samaná	334	1,023	1,757	1,117	212	39	10	13
Samaná	155	475	920	658	136	25	6	9
El Limón (D.M.)	33	92	179	138	15	1	1	0
Arroyo Barril (D.M.)	59	202	339	142	18	4	0	1
Las Galeras (D.M.)	87	254	319	179	43	9	3	3
Municipio Sánchez	76	297	537	337	85	17	3	5
Sánchez	76	297	537	337	85	17	3	5
Municipio Las Terrenas	151	195	262	104	30	6	0	0
Las Terrenas	151	195	262	104	30	6	0	0
Región Cibao Noroeste	1,443	3,482	9,368	7,091	2,678	832	227	114
Provincia Dajabón	240	1,028	2,564	2,009	670	231	68	40
Municipio Dajabón	85	274	769	520	183	64	22	12
Dajabón	67	215	617	427	140	48	14	9
Cañongo (D.M.)	18	59	152	93	43	16	8	3
Municipio Loma de Cabrera	52	254	716	543	192	58	20	12
Loma de Cabrera	30	128	391	318	119	38	12	8
Capotillo (D.M.)	11	52	160	128	48	18	7	4
Santiago de la Cruz (D.M.)	11	74	165	97	25	2	1	0
Municipio Partido	41	138	443	396	166	64	13	11
Partido	41	138	443	396	166	64	13	11
Municipio Restauración	42	259	370	256	59	14	6	3
Restauración	42	259	370	256	59	14	6	3
Municipio El Pino	20	103	266	294	70	31	7	2
El Pino	6	47	132	184	44	21	4	1
Manuel Bueno (D.M.)	14	56	134	110	26	10	3	1
Provincia Monte Cristi	492	998	2,539	1,785	668	183	44	23
Municipio Monte Cristi	143	223	476	265	82	22	9	5
Monte Cristi	143	223	476	265	82	22	9	5
Municipio CastañueLAS	42	106	324	221	96	33	11	5
CastañueLAS	25	55	147	102	40	17	6	3
Palo Verde (D.M.)	17	51	177	119	56	16	5	2

Cuadro 13, continuación...

Región, provincia, municipio y distrito municipal	Número de cuartos							
	1	2	3	4	5	6	7	8 y más
Total	2,664	356	969	751	313	78	20	6
Municipio Guayubín	171							
Guayubín	40	104	275	183	62	22	6	3
Villa Elisa (D.M.)	39	81	233	162	81	16	2	2
Hatillo Palma (D.M.)	62	107	236	211	102	32	10	1
Cana Chapetón (D.M.)	30	64	225	195	68	8	2	0
Municipio Las Matas de Santa Cruz	43	94	205	206	81	23	1	2
Las Matas de Santa Cruz	43	94	205	206	81	23	1	2
Municipio Pepillo Salcedo	41	91	177	161	25	5	0	0
Pepillo Salcedo (Manzanillo)	41	91	177	161	25	5	0	0
Municipio Villa Vásquez	52	128	388	181	71	22	3	5
Villa Vásquez	52	128	388	181	71	22	3	5
Provincia Santiago Rodríguez	264	771	2,070	1,624	607	180	47	23
Municipio San Ignacio de Sabaneta	189	437	1,348	1,102	448	125	27	15
San Ignacio de Sabaneta	189	437	1,348	1,102	448	125	27	15
Municipio Villa Los Almácigos	52	266	499	308	87	25	14	4
Villa Los Almácigos	52	266	499	308	87	25	14	4
Municipio Monción	23	68	223	214	72	30	6	4
Monción	23	68	223	214	72	30	6	4
Provincia Valverde	447	685	2,195	1,673	733	238	68	28
Municipio Mao	213	341	868	715	327	110	43	16
Mao	213	341	868	715	327	110	43	16
Municipio Amina (D.M.)	26	57	138	118	33	7	4	1
Amina (D.M.)	26	57	138	118	33	7	4	1
Municipio Jaibón (Pueblo Nuevo) (D.M.)	68	44	122	81	32	6	1	1
Jaibón (Pueblo Nuevo) (D.M.)	68	44	122	81	32	6	1	1
Municipio Guatapanal (D.M.)	62	118	200	167	68	24	14	5
Guatapanal (D.M.)	62	118	200	167	68	24	14	5
Municipio Esperanza	155	245	848	638	256	72	13	5
Esperanza	155	245	848	638	256	72	13	5
Municipio Esperanza	42	107	492	372	141	42	11	3
Esperanza	42	107	492	372	141	42	11	3
Municipio Maizal (D.M.)	30	65	222	166	71	17	0	0
Maizal (D.M.)	30	65	222	166	71	17	0	0
Municipio Jicomé (D.M.)	14	8	31	33	15	5	0	1
Jicomé (D.M.)	14	8	31	33	15	5	0	1
Municipio Boca de Mao (D.M.)	49	41	46	31	12	0	1	0
Boca de Mao (D.M.)	49	41	46	31	12	0	1	0
Municipio Paradero (D.M.)	20	24	57	36	17	8	1	1
Paradero (D.M.)	20	24	57	36	17	8	1	1
Municipio Laguna Salada	79	99	479	320	150	56	12	7
Laguna Salada	79	99	479	320	150	56	12	7
Municipio Laguna Salada	31	41	180	123	63	23	4	4
Laguna Salada	31	41	180	123	63	23	4	4
Municipio Jaibón (D.M.)	10	14	84	53	17	6	2	0
Jaibón (D.M.)	10	14	84	53	17	6	2	0
Municipio La Caya (D.M.)	4	11	72	49	20	6	2	0
La Caya (D.M.)	4	11	72	49	20	6	2	0
Municipio Cruce de Guayacanes (D.M.)	34	33	143	95	50	21	4	3
Cruce de Guayacanes (D.M.)	34	33	143	95	50	21	4	3
Región Valdesia	51,384	11,873	18,351	12,080	4,069	1,286	302	210
Provincia Azua	16,265	4,123	4,952	3,983	1,426	536	105	54
Municipio Azua	4,369	997	1,304	1,061	435	150	39	17
Azua	1,684	360	421	399	227	80	32	11
Municipio Barro Arriba (D.M.)	31	101	151	68	17	8	0	0
Barro Arriba (D.M.)	31	101	151	68	17	8	0	0
Municipio Las Barrias-La Estancia (D.M.)	33	112	152	129	63	22	3	2
Las Barrias-La Estancia (D.M.)	33	112	152	129	63	22	3	2
Municipio Los Jovillos (D.M.)	67	84	118	59	26	15	0	0
Los Jovillos (D.M.)	67	84	118	59	26	15	0	0
Municipio Puerto Viejo (D.M.)	18	87	103	69	20	6	1	2
Puerto Viejo (D.M.)	18	87	103	69	20	6	1	2
Municipio Barreras (D.M.)	5	55	70	30	9	0	1	0
Barreras (D.M.)	5	55	70	30	9	0	1	0
Municipio Doña Emma Balaguer viuda Vallejo (D.M.)	11	22	92	149	24	2	1	0
Doña Emma Balaguer viuda Vallejo (D.M.)	11	22	92	149	24	2	1	0
Municipio Clavellina (D.M.)	28	52	66	73	9	4	0	1
Clavellina (D.M.)	28	52	66	73	9	4	0	1
Municipio Las Lomas (D.M.)	19	124	131	85	40	13	1	1
Las Lomas (D.M.)	19	124	131	85	40	13	1	1
Municipio Las Charcas	69	106	174	110	34	7	2	1
Las Charcas	69	106	174	110	34	7	2	1
Municipio Las Charcas	50	77	115	71	23	3	1	0
Las Charcas	50	77	115	71	23	3	1	0
Municipio Palmar de Ocoa (D.M.)	19	29	59	39	11	4	1	1
Palmar de Ocoa (D.M.)	19	29	59	39	11	4	1	1

Región, provincia, municipio y distrito municipal	Número de cuartos							
	1	2	3	4	5	6	7	8 y más
Total	1,713	467	605	380	112	41	2	5
Municipio Las Yayas de Viajama	101	467	605	380	112	41	2	5
Las Yayas de Viajama	16	158	193	134	43	18	1	1
Villarando (D.M.)	57	162	235	143	47	13	1	3
Hato Nuevo Cortés (D.M.)	28	147	177	103	22	10	0	1
Municipio Padre Las Casas	84	781	749	458	155	43	15	3
Padre Las Casas	23	88	162	130	63	20	10	3
Las Lagunas (D.M.)	26	379	248	105	32	10	2	0
La Siembra (D.M.)	8	52	83	73	13	2	0	0
Monte Bonito (D.M.)	11	83	117	80	39	6	2	0
Los Fríos (D.M.)	16	179	139	70	8	5	1	0
Municipio Peralta	113	624	364	201	99	54	5	7
Peralta	113	624	364	201	99	54	5	7
Municipio Sabana Yegua	115	202	471	780	245	83	17	7
Sabana Yegua	52	77	183	247	87	19	5	5
Proyecto 4 (D.M.)	29	67	194	179	57	32	9	1
Ganadero (D.M.)	5	9	48	157	40	10	1	0
Proyecto 2-C (D.M.)	29	49	46	197	61	22	2	1
Municipio Pueblo Viejo	73	228	334	255	93	39	4	2
Pueblo Viejo	48	103	207	175	51	25	2	2
El Rosario (D.M.)	25	125	127	80	42	14	2	0
Municipio Tábara Arriba	117	321	554	422	171	97	14	11
Tábara Arriba	8	40	79	75	23	16	8	2
Tábara Abajo (D.M.)	28	71	149	98	44	25	1	5
Amiama Gómez (D.M.)	23	64	82	56	22	12	1	1
Los Toros (D.M.)	58	146	244	193	82	44	4	3
Municipio Guayabal	21	240	263	252	60	16	7	1
Guayabal	21	240	263	252	60	16	7	1
Municipio Estebanía	27	157	134	64	22	6	0	0
Estebanía	27	157	134	64	22	6	0	0
Provincia Peravia	449	1,609	2,596	1,521	575	185	61	41
Municipio Baní	369	1,338	2,038	1,173	455	141	52	33
Baní	142	502	746	462	223	64	30	22
Matanzas (D.M.)	41	201	273	118	43	17	5	3
Villa Fundación (D.M.)	31	83	144	85	38	10	2	1
Sabana Buey (D.M.)	17	29	45	66	18	3	2	0
Paya (D.M.)	59	164	219	140	56	29	10	4
Villa Sombrero (D.M.)	19	36	49	25	16	2	0	2
El Carretón (D.M.)	15	88	191	65	17	7	0	0
Catalina (D.M.)	8	45	66	44	15	2	0	0
El Limonal (D.M.)	19	129	211	110	15	4	1	1
Las Barías (D.M.)	18	61	94	58	14	3	2	0
Municipio Nizao	80	271	558	348	120	44	9	8
Nizao	38	125	273	173	61	22	3	5
Pizarrete (D.M.)	25	92	178	98	32	10	1	1
Santana (D.M.)	17	54	107	77	27	12	5	2
Provincia San Cristóbal	1,334	4,428	8,953	5,513	1,686	434	114	107
Municipio San Cristóbal	426	1,417	2,674	1,801	666	202	50	52
San Cristóbal	361	1,131	2,203	1,380	496	155	40	49
Hato Damas (D.M.)	65	286	471	421	170	47	10	3
Municipio Sabana Grande de Palenque	30	133	367	175	56	8	5	9
Sabana Grande de Palenque	30	133	367	175	56	8	5	9

Cuadro 13, continuación...

Región, provincia, municipio y distrito municipal	Número de cuartos								
	Total	1	2	3	4	5	6	7	8 y más
Municipio Bajos de Haina	2,108	189	500	812	465	97	29	9	7
Bejos de Haina	759	79	220	250	154	42	8	2	4
El Carril (D.M.)	1,349	110	280	562	311	55	21	7	3
Municipio Cambita Garabitos	2,853	129	592	1,053	759	244	47	17	12
Cambita Garabitos	1,987	96	469	777	483	122	23	10	7
Cambita el Pueblecito (D.M.)	866	33	123	276	276	122	24	7	5
Municipio Villa Altagracia	4,324	254	748	1,999	1,007	234	52	13	17
Villa Altagracia	1,886	134	352	835	408	106	32	9	10
San José del Puerto (D.M.)	847	45	131	390	201	61	10	4	5
Medina (D.M.)	651	28	101	296	190	31	5	0	0
La Cuchilla (D.M.)	940	47	164	478	208	36	5	0	2
Municipio Yaguajay	2,539	182	511	978	609	189	55	8	7
Municipio San Gregorio de Nigua	2,539	182	511	978	609	189	55	8	7
San Gregorio de Nigua	1,588	82	253	666	435	125	18	7	2
Municipio Los Cacaos	1,588	82	253	666	435	125	18	7	2
Municipio Los Cacaos	1,086	42	274	404	262	75	23	5	1
Los Cacaos	42	42	274	404	262	75	23	5	1
Provincia San José de Ocoa	5,513	344	1,713	1,850	1,063	382	131	22	8
Municipio San José de Ocoa	3,380	170	1,094	1,103	646	264	83	15	5
San José de Ocoa	1,077	51	246	328	247	141	48	13	3
La Ciénaga (D.M.)	687	15	260	196	153	47	14	1	1
Nizao - Las Auyamas (D.M.)	582	40	146	240	96	49	10	1	0
El Pinar (D.M.)	598	47	302	158	68	18	4	0	1
El Naranjal (D.M.)	436	17	140	181	82	9	7	0	0
Municipio Sabana Larga	804	59	239	258	164	56	23	4	1
Sabana Larga	804	59	239	258	164	56	23	4	1
Municipio Rancho Arriba	1,329	115	380	489	253	62	25	3	2
Rancho Arriba	1,329	115	380	489	253	62	25	3	2
Región Enriquillo	23,108	2,432	6,173	6,130	5,462	1,976	653	161	121
Provincia Barahona	7,753	686	1,965	2,055	1,885	775	277	62	48
Municipio Neiba	2,843	273	764	874	536	241	101	30	24
Neiba	2,130	123	562	638	450	211	93	29	24
El Palmar (D.M.)	713	150	202	236	86	30	8	1	0
Municipio Galván	1,454	126	332	345	395	167	76	9	4
Galván	1,163	95	279	274	317	126	61	8	3
El Salado (D.M.)	291	31	53	71	78	41	15	1	1
Municipio Tamayo	2,084	190	395	560	701	188	35	6	9
Tamayo	440	24	95	123	149	31	11	3	4
Uvilla (D.M.)	182	25	29	49	48	24	3	0	4
Santana (D.M.)	500	44	40	137	219	56	4	0	0
Monseratte (Montserrat) (D.M.)	254	26	40	76	72	29	9	1	1
Cabeza de Toro (D.M.)	360	20	76	76	150	31	6	1	0
Mena (D.M.)	188	35	56	54	33	8	2	0	0
Santa Bárbara el 6 (D.M.)	160	16	59	45	30	9	0	1	0
Municipio Villa Jaragua	831	60	315	154	153	101	32	13	3
Villa Jaragua	831	60	315	154	153	101	32	13	3
Municipio Los Ríos	541	37	159	122	100	78	33	4	8
Los Ríos	419	37	139	92	64	58	20	3	6
Las Clavellinas (D.M.)	122	0	20	30	36	20	13	1	2
Provincia Barahona	9,516	1,162	2,650	2,619	2,069	714	212	51	39
Municipio Barahona	1,978	244	479	507	492	153	65	19	19
Barahona	1,206	135	281	290	328	96	45	16	15

Región, provincia, municipio y distrito municipal	Número de cuartos								
	Total	1	2	3	4	5	6	7	8 y más
El Cachón (D.M.)	120	7	27	45	26	13	2	0	0
La Guázara (D.M.)	263	67	80	62	46	7	1	0	0
Villa Central (D.M.)	389	35	91	110	92	37	17	3	4
Municipio Cabral	695	32	174	248	192	40	4	1	4
Cabral	695	32	174	248	192	40	4	1	4
Municipio Enriqueillo	954	129	376	237	152	45	12	1	2
Enriqueillo	717	102	259	189	116	39	9	1	2
Arroyo Dulce (D.M.)	237	27	117	48	36	6	3	0	0
Municipio Paraiso	1,392	242	591	309	173	60	10	6	1
Paraiso	1,057	198	400	254	143	49	7	5	1
Los Patos (D.M.)	335	44	191	55	30	11	3	1	0
Municipio Vicente Noble	1,327	69	171	431	394	178	62	13	9
Vicente Noble	602	36	67	158	196	81	49	9	6
Canoa (D.M.)	287	11	53	87	86	43	3	1	3
Quita Coraza (D.M.)	126	7	12	61	28	14	2	2	0
Fondo Negro (D.M.)	312	15	39	125	84	40	8	1	0
Municipio El Peñón	314	44	66	79	86	26	10	3	0
El Peñón	314	44	66	79	86	26	10	3	0
Municipio La Ciénaga	685	175	233	145	90	26	13	1	2
La Ciénaga	324	80	116	62	49	13	3	1	0
Baoruco (D.M.)	361	95	117	83	41	13	10	0	2
Municipio Fundación	726	104	176	217	157	64	7	1	0
Fundación	311	47	78	94	64	26	2	0	0
Pescadería (D.M.)	415	57	98	123	93	38	5	1	0
Municipio Las Salinas	359	25	67	117	95	38	14	3	0
Las Salinas	359	25	67	117	95	38	14	3	0
Municipio Polo	648	68	236	196	90	46	10	1	1
Polo	648	68	236	196	90	46	10	1	1
Municipio Jaquimeyes	438	30	81	133	148	38	5	2	1
Jaquimeyes	381	21	74	113	131	35	4	2	1
Palo Alto (D.M.)	57	9	7	20	17	3	1	0	0
Provincia Independencia	3,435	345	837	845	838	363	140	41	26
Municipio Jimaní	643	76	98	165	205	58	31	4	6
Jimaní	347	60	52	76	106	29	15	3	6
El Limón (D.M.)	153	5	23	51	50	16	7	1	0
Boca de Cachón (D.M.)	143	11	23	38	49	13	9	0	0
Municipio Duvergé	531	38	86	139	154	74	25	8	7
Duvergé	386	28	54	96	120	53	22	7	6
Vengan a Ver (D.M.)	145	10	32	43	34	21	3	1	1
Municipio La Descubierta	770	77	330	140	126	55	31	9	2
La Descubierta	770	77	330	140	126	55	31	9	2
Municipio Postrer Río	709	52	206	131	154	100	37	19	10
Postrer Río	448	41	150	81	88	51	20	9	8
Guayabal (D.M.)	261	11	56	50	66	49	17	10	2
Municipio Cristóbal	471	77	97	151	112	30	4	0	0
Cristóbal	133	4	32	45	42	9	1	0	0
Batey 8 (D.M.)	338	73	65	106	70	21	3	0	0
Municipio Mella	311	25	20	119	87	46	12	1	1
Mella	238	19	18	74	84	31	10	1	1

Cuadro 13, continuación...

Región, provincia, municipio y distrito municipal	Número de cuartos								
	Total	1	2	3	4	5	6	7	8 y más
La Colonia (D.M.)	73	6	2	45	3	15	2	0	0
Provincia Pedernales	2,404	239	721	611	670	124	24	7	8
Municipio Pedernales	1,715	197	520	378	494	95	19	5	7
Pedernales	609	133	151	100	142	61	13	5	4
José Francisco Peña Gómez (D.M.)	1,106	64	369	278	352	34	6	0	3
Municipio Oviedo	689	42	201	233	176	29	5	2	1
Oviedo	415	18	108	143	117	24	3	2	0
Juancho (D.M.)	274	24	93	90	59	5	2	0	1
Región El Valle	31,380	1,235	7,910	10,371	6,987	3,201	1,301	227	148
Provincia Eñías Piña	7,702	322	2,145	2,544	1,577	708	324	55	27
Municipio Comendador	2,525	119	608	825	583	240	119	24	7
Comendador	1,706	84	454	545	374	140	91	12	6
Sabana Larga (D.M.)	407	14	75	126	114	54	15	8	1
Guayabo (D.M.)	412	21	79	154	95	46	13	4	0
Municipio Bánica	849	15	174	360	165	85	46	2	2
Bánica	207	3	35	73	44	30	20	1	1
Sabana Cruz (D.M.)	260	7	71	101	48	21	12	0	0
Sabana Higüero (D.M.)	382	5	68	186	73	34	14	1	1
Municipio El Llano	1,069	37	289	325	199	123	76	11	9
El Llano	459	27	76	133	124	61	33	4	1
Guarito (D.M.)	610	10	213	192	75	62	43	7	8
Municipio Hondo Valle	1,530	53	531	457	311	127	34	12	5
Hondo Valle	897	19	322	271	180	75	16	10	4
Rancho de la Guardia (D.M.)	633	34	209	186	131	52	18	2	1
Municipio Pedro Santana	1,152	87	387	343	199	105	25	3	3
Pedro Santana	566	17	199	198	107	41	19	3	2
Río Limpio (D.M.)	566	70	188	145	92	64	6	0	1
Municipio Juan Santiago	577	11	156	234	120	28	24	3	1
Juan Santiago	577	11	156	234	120	28	24	3	1
Provincia San Juan	23,678	913	5,765	7,827	5,410	2,493	977	172	121
Municipio San Juan	11,014	531	2,988	3,208	2,472	1,219	450	81	65
San Juan	3,514	199	678	936	794	604	213	48	42
Pedro Corto (D.M.)	939	61	216	301	196	113	42	7	3
Sabaneta (D.M.)	817	41	263	220	191	69	26	6	1
Sabana Alta (D.M.)	298	10	67	99	81	35	5	1	0
El Rosario (D.M.)	896	37	233	299	219	77	25	2	4
Hato del Padre (D.M.)	697	46	155	232	177	64	17	2	4
Guarito (D.M.)	428	16	102	144	135	26	14	1	0
La Jagua (D.M.)	717	26	328	166	152	25	18	1	1
Las Maguanas-Hato Nuevo (D.M.)	887	16	237	236	244	93	47	8	6
Las Charcas de María Nova (D.M.)	442	12	114	159	87	49	16	3	2
Las Zanjias (D.M.)	1,379	67	595	416	196	64	37	2	2
Municipio Bohechío	1,095	65	342	351	211	77	37	5	7
Bohechío	172	5	33	52	54	18	7	3	0
Arroyo Cano (D.M.)	405	36	145	121	67	19	13	2	2
Yaque (D.M.)	518	24	164	178	90	40	17	0	5
Municipio El Cercado	3,457	93	669	1,343	699	378	222	32	21
El Cercado	2,109	58	396	734	467	282	137	22	13
Derrumbadero (D.M.)	865	22	179	363	149	66	70	8	8

Región, provincia, municipio y distrito municipal	Número de cuartos							
	1	2	3	4	5	6	7	8 y más
Total	483	94	246	83	30	15	2	0
Batista (D.M.)	13	383	507	391	157	62	10	7
Municipio Juan de Herrera	49	185	258	184	100	43	8	6
Juan de Herrera	26	198	249	207	57	19	2	1
Jínova (D.M.)	23	929	1,785	1,134	495	159	40	14
Municipio Las Matas de Farfán	125	596	1,158	769	348	115	33	11
Las Matas de Farfán	91	162	294	150	84	31	4	0
Matayaya (D.M.)	8	171	333	215	63	13	3	3
Carrera de Yeguas (D.M.)	26	454	633	503	167	47	4	7
Municipio Vallejuelo	50	295	418	395	138	36	1	7
Vallejuelo	35	159	215	108	29	11	3	0
Jorjillo (D.M.)	15							
Región Yuma	2,720	5,220	5,516	3,281	1,133	358	107	67
Provincia El Seibo	891	2,256	2,533	1,490	439	129	30	20
Municipio El Seibo	793	1,841	1,980	1,147	302	81	15	14
El Seibo	447	1,074	1,256	783	210	57	9	9
Pedro Sánchez (D.M.)	52	187	194	117	33	11	2	3
San Francisco-Vicentillo (D.M.)	52	213	329	106	23	5	2	2
Santa Lucía (D.M.)	242	367	201	141	36	8	2	0
Municipio Miches	98	415	553	343	137	48	15	6
Miches	37	153	179	109	37	16	7	2
El Cedro (D.M.)	53	207	280	148	57	13	2	3
La Gina (D.M.)	8	55	94	86	43	19	6	1
Provincia La Altagracia	1,404	2,193	2,253	1,253	491	154	51	33
Municipio Higüey	1,232	1,911	1,911	1,094	426	140	47	32
Higüey	632	1,286	1,171	688	279	96	32	26
Las Lagunas de Nisibón (D.M.)	63	199	306	172	49	4	1	1
La otra Banda (D.M.)	178	229	253	150	57	16	9	3
Verón Punta Cana (D.M.)	359	197	181	84	41	9	2	2
Municipio San Rafael del Yuma	172	282	342	159	65	14	4	1
San Rafael del Yuma	146	234	267	127	56	12	4	0
Boca de Yuma (D.M.)	7	25	51	21	5	2	0	1
Bayahibe (D.M.)	19	23	24	11	4	0	0	0
Provincia La Romana	425	771	730	538	203	75	26	14
Municipio La Romana	190	328	316	274	118	50	17	8
La Romana	178	302	292	248	110	48	17	6
Caleta (D.M.)	12	26	24	26	8	2	0	2
Municipio Guaymate	85	87	54	84	26	5	1	0
Guaymate	85	87	54	84	26	5	1	0
Municipio Villa Hermosa	150	356	360	180	59	20	8	6
Villa Hermosa	116	269	273	123	35	7	4	2
Cumayasa (D.M.)	34	87	87	57	24	13	4	4
Región Higuamo	2,550	6,390	12,346	7,747	2,221	529	152	107
Provincia San Pedro de Macorís	1,004	1,547	2,494	1,533	434	94	39	32
Municipio San Pedro de Macorís	372	618	714	503	177	49	16	23
San Pedro de Macorís	372	618	714	503	177	49	16	23
Municipio Los Llanos	203	403	893	603	148	18	10	4
Los Llanos	156	265	599	370	87	13	3	2
El Puerto (D.M.)	19	64	192	198	59	4	6	2

Cuadro 13

Región, provincia, municipio y distrito municipal	Número de cuartos							
	1	2	3	4	5	6	7	8 y más
Total	243	74	102	35	2	1	1	0
Gautier (D.M.)	28	74	102	35	2	1	1	0
Municipio Ramón Santana	129	201	299	132	32	7	4	2
Ramón Santana	129	201	299	132	32	7	4	2
Municipio Consuelo	186	173	230	122	32	10	2	1
Consuelo	186	173	230	122	32	10	2	1
Municipio Quisqueya	51	109	250	105	29	6	2	0
Quisqueya	51	109	250	105	29	6	2	0
Municipio Guayacanes	63	43	108	68	16	4	5	2
Guayacanes	63	43	108	68	16	4	5	2
Provincia Monte Plata	1,020	3,475	7,681	4,869	1,400	321	74	52
Municipio Monte Plata	278	835	2,059	1,302	321	77	19	12
Monte Plata	278	835	2,059	1,302	321	77	19	12
Don Juan (D.M.)	103	304	852	585	130	33	7	4
Chirino (D.M.)	77	223	436	215	40	10	2	1
Boyá (D.M.)	78	191	463	356	137	29	9	6
Municipio Bayaguana	20	117	308	146	14	5	1	1
Bayaguana	20	117	308	146	14	5	1	1
Municipio Sabana Grande de Boyá	211	585	1,269	752	217	48	14	11
Sabana Grande de Boyá	211	585	1,269	752	217	48	14	11
Gonzalo (D.M.)	213	627	1,223	684	170	45	8	8
Municipio Yamasá	130	369	750	446	108	24	2	3
Municipio Yamasá	130	369	750	446	108	24	2	3
Municipio Yamasá	72	200	340	150	30	7	3	0
Municipio Yamasá	72	200	340	150	30	7	3	0
Municipio Yamasá	11	58	133	88	32	14	3	5
Municipio Yamasá	11	58	133	88	32	14	3	5
Municipio Yamasá	244	1,000	2,325	1,511	471	92	21	14
Municipio Yamasá	244	1,000	2,325	1,511	471	92	21	14
Municipio Yamasá	168	587	1,197	716	182	30	14	7
Municipio Yamasá	168	587	1,197	716	182	30	14	7
Municipio Yamasá	31	234	704	476	69	18	1	4
Municipio Yamasá	31	234	704	476	69	18	1	4
Municipio Yamasá	45	179	424	319	220	44	6	3
Municipio Yamasá	45	179	424	319	220	44	6	3
Municipio Yamasá	74	428	805	620	221	59	12	7
Municipio Yamasá	74	428	805	620	221	59	12	7
Municipio Yamasá	74	428	805	620	221	59	12	7
Provincia Hato Mayor	526	1,368	2,171	1,345	387	114	39	23
Municipio Hato Mayor	435	1,046	1,581	972	258	71	23	16
Hato Mayor	435	1,046	1,581	972	258	71	23	16
Hato Mayor	182	534	741	562	202	54	17	14
Hato Mayor	182	534	741	562	202	54	17	14
Hato Mayor	37	101	193	97	19	5	3	2
Hato Mayor	37	101	193	97	19	5	3	2
Hato Mayor	124	254	386	111	19	9	2	0
Hato Mayor	124	254	386	111	19	9	2	0
Hato Mayor	92	157	261	202	18	3	1	0
Hato Mayor	92	157	261	202	18	3	1	0
Hato Mayor	60	209	352	231	91	31	11	5
Hato Mayor	60	209	352	231	91	31	11	5
Hato Mayor	31	141	261	141	47	18	7	2
Hato Mayor	31	141	261	141	47	18	7	2
Hato Mayor	29	68	91	90	44	13	4	3
Hato Mayor	29	68	91	90	44	13	4	3
Hato Mayor	31	113	238	142	38	12	5	2
Hato Mayor	31	113	238	142	38	12	5	2
Hato Mayor	31	113	238	142	38	12	5	2

3. Aspectos operacionales y metodológicos

3.1 Universo

El universo censal abarca todo el territorio de la República Dominicana y sus aguas jurisdiccionales, incluyendo todos los residentes habituales del país, así como todas las viviendas y hogares localizados en el territorio nacional.

3.2 Tipo de censo

El **IX Censo Nacional de Población y Vivienda 2010** fue un censo de derecho o de jure, es decir, se empadronó a todas las personas residentes habituales en los hogares, independientemente del lugar donde se encontraran en ese momento.

3.3 Período de levantamiento

El levantamiento de la información del **IX Censo Nacional de Población y Vivienda 2010** se realizó durante siete días, del 1 al 7 de diciembre de 2010. Además, dos días previos al empadronamiento se realizó el recorrido de reconocimiento de las áreas por parte de los Empadronadores y durante los dos días posteriores al levantamiento se desarrolló la encuesta de cobertura y calidad censal.

3.4 Período de referencia

El período de referencia de la información censal, a nivel general, es la mitad del período de empadronamiento. Sin embargo, se utilizaron otros períodos de referencia para temas específicos. Para las características económicas se tomó como período de referencia la semana anterior al día de inicio del empadronamiento, mientras que con el propósito de recopilar datos, que sirvan de plataforma para el estudio de la migración reciente, se captó información acerca del lugar de residencia habitual cinco años antes a la fecha de levantamiento, es decir, noviembre del 2005. A su vez, los datos sobre mortalidad general se refieren al período comprendido entre 1.º de enero del 2009 y el 31 de diciembre del 2009.

3.5 Método de recolección

La recolección de datos se realizó mediante entrevistas directas, visitando cada uno de los hogares existentes en las viviendas ocupadas o locales utilizados como vivienda. Las entrevistas fueron conducidas por Empadronadores debidamente capacitados, quienes debían de hacer el esfuerzo por entrevistar a los miembros del hogar, y en caso de aquellos miembros ausentes y de los que no estaban aptos para ofrecer las informaciones, se procuró un informante adecuado para que ofreciera las informaciones de los miembros habituales del hogar. Para fines del censo se consideró como informante adecuado a toda persona de 15 años o más de edad que conociera las informaciones solicitadas en la boleta censal para cada uno de los miembros del hogar.

3.6 Unidades de empadronamiento

En forma similar a los censos anteriores, las unidades de empadronamiento son: la persona, el hogar y la vivienda. Las personas son todos los residentes habituales de los hogares censales. A su vez, se consideró como hogar a toda unidad de cohabitación y alimentación, formada por una sola persona o varias con o sin lazos familiares que, a su vez, tienen la vivienda como unidad física de interacción. En términos operativos, se utilizó como criterio, para la identificación de hogares dentro de la vivienda, el alimentarse de las mismas comidas o compartir los demás gastos comunes.

Para los propósitos censales se consideró una vivienda a todo local con entrada independiente y delimitado por paredes, muros o cercas, y cubierto por un techo, convertido o dispuesto para el alojamiento permanente o temporal de personas con vínculo familiar o no. También se empadronó como vivienda un negocio, tienda o taller dentro del cual se ha separado una parte para residir, así como cualquier local, fijo o móvil, que al momento del censo estuviese ocupado como lugar de alojamiento permanente.

3.7 Estructura operativa censal

La estructura operativa del **IX Censo Nacional de Población y Vivienda 2010**, muestra los niveles jerárquicos, formas de articulación y canales de comunicación que se establecieron para el logro de los objetivos. El Director de la Oficina Nacional de Estadística, como máxima autoridad de este organismo, tuvo la responsabilidad de dar los lineamientos de política para la organización, planificación, desarrollo y control de la ejecución censal. Se hizo ayudar del Comité de Apoyo Interno al Censo, y posteriormente por el Comité Asesor y de Control de Gestión del Censo, conformado con el objetivo de dar recomendaciones a la Dirección Nacional acerca de diversos aspectos relacionados con el censo. De igual manera, recibió el respaldo de la Comisión Nacional Censal. La Gerencia de Censos y Encuestas a través del Departamento de Censos tuvo a su cargo la conducción técnica, normativa y operacional del IX Censo Nacional de Población y Vivienda 2010.

Para facilitar las operaciones del censo se crearon 48 provincias censales y 352 municipios censales². Esta estructura operativa permitió que se hiciera una distribución de la carga de trabajo relativamente homogénea para el personal que tuvo la responsabilidad de conducir el censo en el territorio.

² Esta estructura solo se utilizó para fines del empadronamiento, pues los resultados censales están referidos a la división político-administrativa existente en el país de acuerdo a la ley.

Estructura operativa del IX Censo Nacional de Población y Vivienda 2010

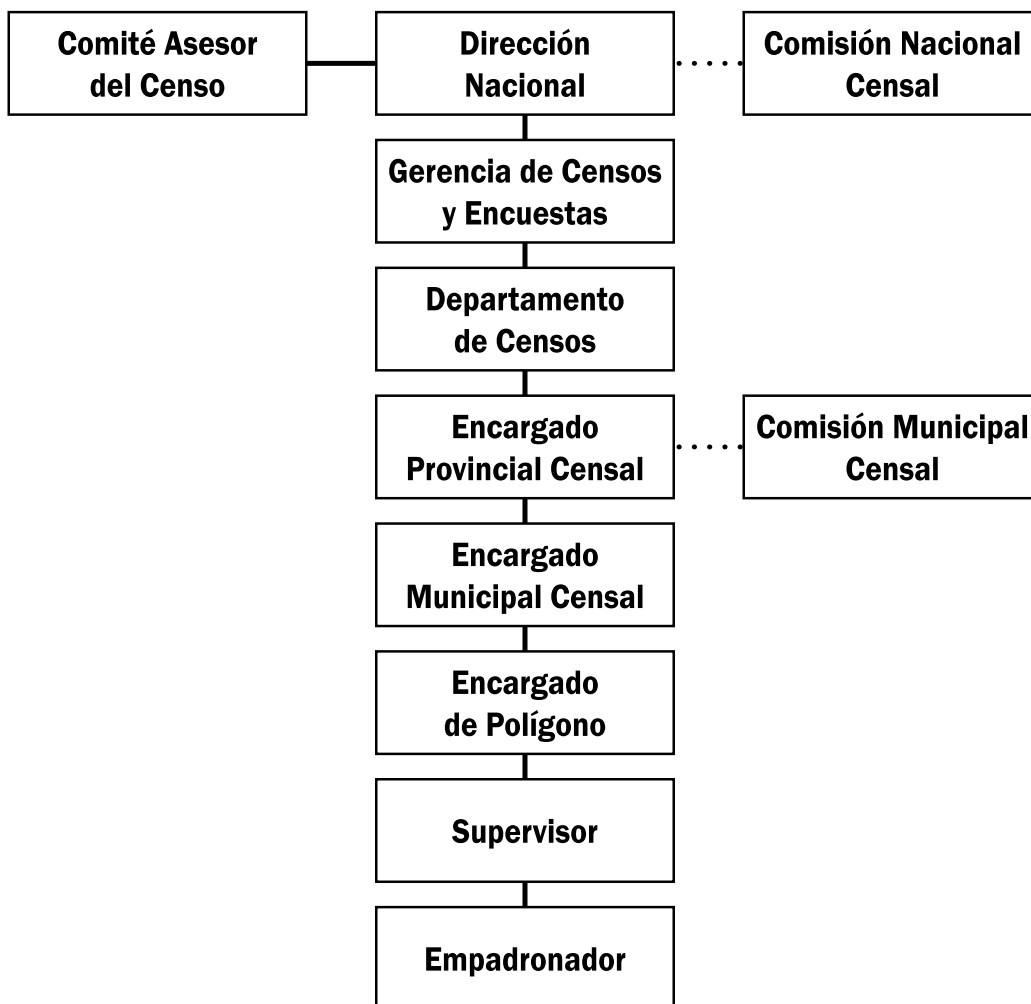

4. Conceptos básicos

Agricultura. Actividad relacionada con la siembra y cosecha de cultivos y mercadeo de sus productos.

Avicultura. Es aquella actividad que está relacionada con la cría, alimentación y cuidado de las aves de corral.

Cantidad de animales. Es el número de animales vacunos, ovinos, caprinos y aves de corral, que poseen las personas residentes habituales en el hogar como: vacas, toros, becerros y bueyes, pavos, gansos, así como la crianza de gallinas, pollos, y gallos. También la producción de colmenas de abejas, puercos, chivos, cabras y ovejas.

Cantidad de tierra cosechada. Es el tamaño de la superficie (en tareas), cosechada por el productor agropecuario durante un período, normalmente correspondiente a los últimos doce meses, sin importar la condición de tenencia, sea propia, arrendada, a media, etcétera.

Cantidad de tierra sembrada. Se refiere a la superficie de tierra (en tareas) que posee el productor agropecuario sembrada, sin importar la condición de tenencia, sea propia, arrendada, a media, etcétera.

Explotación agropecuaria. Se define como toda extensión de tierra utilizada total o parcialmente para actividades agrícolas, pecuarias o forestales, sin consideración de título, tamaño ni ubicación, por uno más productores.

Ganadería. Es aquella actividad que está relacionada con la cría, alimentación y cuidado de los animales vacunos, caprinos, ovinos, porcinos y la venta de sus productos.

Ganado vacuno o bovino. Es un colectivo de vacas, becerros, toros y bueyes.

Pecuaria. Es toda actividad consistente en la crianza de animales ya sea para el consumo o la venta.

Productor agropecuario. Es la persona natural que decide y organiza las actividades habituales de producción y comercialización que se realizan en la unidad de producción agropecuaria y ejerce el control y dirección de estas actividades.

Superficie total. Se refiere a la cantidad de tierra que constituye la explotación agrícola, sin tener en cuenta la tenencia, uso o ubicación de los terrenos que la componen.

5. Difusión

El plan de difusión de la información censal tiene previsto proporcionar los resultados en volúmenes impresos y volúmenes en medios digitales.

5.1 Volúmenes impresos

Informe Básico

Volumen I: Informe General

Volumen II: Características Vivienda y Hogar

Volumen III: Características Demográficas Básicas

Volumen IV: Características Educativas

Volumen V: Características Económicas

Volumen VI: Migración, Fecundidad y Mortalidad

Volumen VII: Características del Entorno de la Vivienda y el Hogar

Entorno de los Productores Agropecuarios

5.2 Volúmenes electrónicos

Publicación en el Web Site de la ONE: <www.one.gob.do>

Publicación a través de discos compactos interactivos

Montaje de una Base de datos REDATAM para acceso en línea por parte de los usuarios

ANEXO I: BOLETA CENSAL



**IX Censo Nacional
de Población y Vivienda 2010**

LOS DATOS SOLICITADOS SON ESTRICTAMENTE
CONFIDENCIALES DE ACUERDO A LA LEY 5096
DEL 6 DE MARZO DE 1959.

INSTRUCCIONES DE LLENADO

Use sólo el lápiz entregado, complete la boleta llenando completamente los óvalos. Sólo escriba con letra de molde mayúscula. No marque el acento en las palabras, no tache, borre con la goma entregada, escriba con este tipo de letras y números.

LLENADO CORRECTO ○ ABCDEFGHIJKLMNOPQRSTUVWXYZO 123456789

LLENADO INCORRECTO ✓ ✗ ○ ● A Ø 2 6

SECCIÓN I: UBICACIÓN GEOGRÁFICA

Número de CARPETA:

Número de orden de la VIVIENDA:

Anote aquí el número del HOGAR dentro de la vivienda:

Barrio / Paraje

Manzana

Si esta boleta es continuación de la anterior llene aquí: CONTINUACIÓN

Dirección de la Vivienda

(Calle, avenida, callejón, camino, Km, etc.)

Número exterior Número interior

SECCIÓN II: CARACTERÍSTICAS DE LA VIVIENDA

1. Tipo de vivienda: OBSERVE Y LLENE

VIVIENDAS PARTICULARES

- Casa independiente ○ 1
- Apartamento ○ 2
- Pieza en cuartería o parte atrás ○ 3
- Barracón ○ 4
- Vivienda compartida con negocio ○ 5
- Local no construido para habitación ○ 6
- Otra vivienda particular ○ 7

VIVIENDAS COLECTIVAS

- Pensión, casa de huéspedes, hotel ○ 8
- Cuartel militar ○ 9
- Cárcel ○ 10
- Hospital o centro de salud ○ 11
- Institución religiosa o internado ○ 12
- Otro tipo de vivienda colectiva ○ 13
- Personas sin vivienda ○ 14

Pase a la Sección V

2. Esta vivienda está: OBSERVE Y LLENE

- Ocupada con personas presentes. ... ○ 1
- Ocupada con personas ausentes ... ○ 2 → Pase a otra vivienda y regrese más tarde
- Desocupada ○ 3 → Complete preguntas 3 y 4 y pase a otra vivienda.

RECUERDE QUE SI LA VIVIENDA SE ENCUENTRA OCUPADA CON PERSONAS AUSENTES, DEBERÁ REGRESAR MÁS TARDE.

3. ¿De qué material es la mayor parte de las paredes de esta vivienda?

- Block o concreto. ... ○ 1
- Madera ○ 2
- Tabla de palma ○ 3
- Tejamanil. ... ○ 4
- Yagua. ○ 5
- Otro. ○ 6

4. ¿De qué material es la mayor parte del techo de esta vivienda?

- Concreto ○ 1
- Zinc ○ 2
- Asbesto cemento ... ○ 3
- Cana ○ 4
- Yagua. ○ 5
- Otro. ○ 6

5. ¿De qué material es la mayor parte del piso de esta vivienda?

- Mosaico ○ 1
- Cemento. ○ 2
- Granito ○ 3
- Mármol. ○ 4
- Cerámica. ... ○ 5
- Madera ○ 6
- Tierra. ○ 7
- Otro ○ 8

6. ¿Tiene esta vivienda una cocina o cuarto para cocinar sea que esté dentro o fuera de la vivienda?

- Sí, dentro de la vivienda ○ 1
- Sí, fuera de la vivienda. ○ 2
- No tiene. ○ 3

7. Sin contar pasillos, baños, cocina ni garaje, ¿cuántos cuartos en total tiene esta vivienda?

Número total de cuartos



SECCIÓN III: IDENTIFICACIÓN DEL HOGAR

LÉALE A LA PERSONA EMPADRONADA: Un hogar es la persona sola o grupo de personas que comparten los gastos de alimentación y viven bajo el mismo techo.

8. Entonces, ¿cuántos hogares hay en esta vivienda?

1 2 3 4 5 6 o más

Si es un (1) solo hogar pase a preg. 9

UTILICE UNA BOLETA PARA CADA HOGAR Y PROCEDA DE LA SIGUIENTE MANERA:

- A) PARA EL PRIMER HOGAR, LLENE LA BOLETA COMPLETA.**
B) PARA EL RESTO DE LOS HOGARES, UTILICE UNA BOLETA ADICIONAL, LLENE LA SECCION I (UBICACION GEOGRÁFICA) Y DEJE EN BLANCO LAS SECCIONES II Y III, Y PROCEDA A LLENAR LAS SECCIONES IV, V Y VI.

SECCIÓN IV: CARACTERÍSTICAS DEL HOGAR

9. ¿Cuáles de los siguientes artículos o servicios tienen en este hogar...

LÉALE CADA ALTERNATIVA Y LLENE LOS ÓVALOS DE "SÍ" O "NO" QUE CORRESPONDAN

	Sí	No
a. Estufa?	<input type="radio"/> 1	<input type="radio"/> 2
b. Nevera?	<input type="radio"/> 1	<input type="radio"/> 2
c. Lavadora de ropa?	<input type="radio"/> 1	<input type="radio"/> 2
d. Televisor?	<input type="radio"/> 1	<input type="radio"/> 2
e. Radio/equipo de música?	<input type="radio"/> 1	<input type="radio"/> 2
f. Cisterna?	<input type="radio"/> 1	<input type="radio"/> 2
g. Tinaco?	<input type="radio"/> 1	<input type="radio"/> 2
h. Computadora?	<input type="radio"/> 1	<input type="radio"/> 2
i. Internet?	<input type="radio"/> 1	<input type="radio"/> 2
j. Inversor?	<input type="radio"/> 1	<input type="radio"/> 2
k. Planta eléctrica?	<input type="radio"/> 1	<input type="radio"/> 2
l. Teléfono residencial/fijo?	<input type="radio"/> 1	<input type="radio"/> 2
m. Algún miembro del hogar tiene celular?	<input type="radio"/> 1	<input type="radio"/> 2
n. Aire acondicionado?	<input type="radio"/> 1	<input type="radio"/> 2
ñ. Motor?	<input type="radio"/> 1	<input type="radio"/> 2
o. Automóvil de uso privado?	<input type="radio"/> 1	<input type="radio"/> 2

10. ¿Esta vivienda o la parte de ella que ocupa este hogar es...

LÉALE CADA ALTERNATIVA Y LLENE SÓLO EL ÓVALO DE LA QUE CORRESPONDA

Propia, ya pagada totalmente?	<input type="radio"/> 1
Propia, todavía pagándola?	<input type="radio"/> 2
Alquilada?	<input type="radio"/> 3
Cedida o prestada?	<input type="radio"/> 4
Otro?	<input type="radio"/> 5

11. ¿Cuántos dormitorios (aposentos) tiene este hogar?

Número de dormitorios

12. ¿Qué tipo de servicio sanitario tiene este hogar?

Inodoro	<input type="radio"/> 1
Letrina	<input type="radio"/> 2
No tiene servicio sanitario	<input type="radio"/> 3

Pase a preg. 14

13. ¿Este servicio sanitario lo usan solamente las personas de este hogar o es compartido con personas de otros hogares?

Lo usan solo las personas del hogar	<input type="radio"/> 1
Compartido con otros hogares	<input type="radio"/> 2

14. ¿Cómo eliminan la basura en este hogar?

La recoge el ayuntamiento	<input type="radio"/> 1
La recoge una empresa privada	<input type="radio"/> 2
La queman	<input type="radio"/> 3
La tiran en el patio o solar	<input type="radio"/> 4
La tiran en un vertedero	<input type="radio"/> 5
La tiran en un río o cañada	<input type="radio"/> 6
Otro	<input type="radio"/> 7

15. ¿De dónde proviene el agua que usan en el hogar para lavar, fregar, bañarse, etc?

Del acueducto dentro de la vivienda	<input type="radio"/> 1
Del acueducto en el patio de la vivienda	<input type="radio"/> 2
De una llave de otra vivienda	<input type="radio"/> 3
De una llave pública	<input type="radio"/> 4
De un tubo de la calle	<input type="radio"/> 5
Manantial, río, arroyo	<input type="radio"/> 6
Lluvia	<input type="radio"/> 7
Pozo	<input type="radio"/> 8
Camión tanque	<input type="radio"/> 9
Otro	<input type="radio"/> 10

16. ¿Cuál es el principal combustible que se utiliza en este hogar para cocinar?

Gas propano	<input type="radio"/> 1	Electricidad	<input type="radio"/> 4
Carbón	<input type="radio"/> 2	Otro	<input type="radio"/> 5
Leña	<input type="radio"/> 3	No cocinan	<input type="radio"/> 6

17. ¿Cuál es el principal tipo de alumbrado que se utiliza en este hogar?

Energía eléctrica del tendido público	<input type="radio"/> 1
Lámpara de gas propano	<input type="radio"/> 2
Lámpara de gas kerosene	<input type="radio"/> 3
Energía eléctrica de planta propia	<input type="radio"/> 4
Otro	<input type="radio"/> 5

Mortalidad

18. Incluyendo recién nacidos y ancianos ¿alguna persona que pertenecía a este hogar falleció en el 2009, es decir entre el 1º de enero y 31 de diciembre de 2009?

Sí

No

Pase a preg. 19

Nº	Nombre	18a. ¿Cuál es el sexo de (NOMBRE)?		18b. ¿En qué fecha murió (NOMBRE)?		18c. ¿Qué edad tenía (NOMBRE) al morir? (SI TENÍA MENOS DE 1 AÑO ANOTE "000")
		Varón	Hembra	Día	Mes	
01		<input type="radio"/> 1	<input type="radio"/> 2	<input type="text" value=""/>	<input type="text" value=""/>	<input type="text" value=""/>
02		<input type="radio"/> 1	<input type="radio"/> 2	<input type="text" value=""/>	<input type="text" value=""/>	<input type="text" value=""/>
03		<input type="radio"/> 1	<input type="radio"/> 2	<input type="text" value=""/>	<input type="text" value=""/>	<input type="text" value=""/>



Producción agropecuaria

19. ¿Vive alguien en este hogar que tenga tierra sembrada o que haya cosechado durante los últimos 12 meses?

Sí 1 No 2 → Pase a preg. 20

Por favor dígame los nombres de esas personas	¿Cuántas tareas...	
	tiene (NOMBRE) sembradas?	cosechó (NOMBRE) en los últimos 12 meses?

20. ¿Vive alguien en este hogar que tenga algunos animales para el consumo o para la venta?

Sí 1 No 2 → Pase a preg. 21

Por favor dígame los nombres de esas personas	¿Cuántos(as)...					
	vacas, becerros, toros o bueyes tiene (NOMBRE)?	ovejas y chivos tiene (NOMBRE)?	patos, pavos y gansos tiene (NOMBRE)?	gallinas o pollos y guineas tiene (NOMBRE)?	puercos tiene (NOMBRE)?	colmenas de abeja tiene (NOMBRE)?

SECCIÓN V: LISTA DE LAS PERSONAS QUE CONFORMAN EL HOGAR

Nº de orden

21. Por favor dígame los nombres de las personas que viven habitualmente en este hogar, empezando por la jefa o el jefe del hogar

22. Sexo

Anote "V" si es varón o "H" si es hembra

Varón Hembra

01			
02			
03			
04			
05			
06			
07			
08			
09			
10			
11			
12			
13			
14			
15			
16			
17			
18			
19			
20			

ENCIERRE EN UN CÍRCULO EL NÚMERO DE ORDEN DE LA PERSONA INFORMANTE

23. ¿Hay algún recién nacido o alguna niña o niño que no haya sido mencionado?

Sí . . . 1 → Anote el nombre de esas niñas o niños en la lista de arriba.
No . . . 2

24. Además de las personas anotadas, ¿Hay algún miembro del hogar que resida habitualmente en esta vivienda y que esté ausente por vacaciones, trabajo, negocios, enfermedad, etc?

Sí . . . 1 → Anote el nombre en la lista de arriba
No . . . 2

25. Resumen de población del hogar:

Varones

Hembras +

Total



SECCIÓN VI: CARACTERÍSTICAS DE LAS PERSONAS QUE VIVEN HABITUALMENTE EN EL HOGAR

Persona N°: Nombre:

PARA TODAS LAS PERSONAS DEL HOGAR

26. ¿Cuál es la relación o parentesco de (NOMBRE) con la jefa o el jefe del hogar?

- | | | | | | |
|----------------------------------|-----------------------|---|----------------------------------|-----------------------|----|
| Jefa o jefe..... | <input type="radio"/> | 1 | Abuelo(a)..... | <input type="radio"/> | 8 |
| Esposo(a) o
compañero(a)..... | <input type="radio"/> | 2 | Hermano(a)..... | <input type="radio"/> | 9 |
| Hijo(a)..... | <input type="radio"/> | 3 | Empleado(a)
doméstico(a)..... | <input type="radio"/> | 10 |
| Hijo(a) de crianza..... | <input type="radio"/> | 4 | Otro pariente..... | <input type="radio"/> | 11 |
| Padre o madre..... | <input type="radio"/> | 5 | Yerno o nuera..... | <input type="radio"/> | 12 |
| Nieto(a)..... | <input type="radio"/> | 6 | No pariente..... | <input type="radio"/> | 13 |
| Suegro(a)..... | <input type="radio"/> | 7 | | | |

27. ¿Es (NOMBRE) varón o hembra?

Varón... 1 Hembra... 2

28. ¿En qué fecha nació (NOMBRE)?

<input type="text"/>	<input type="text"/>	<input type="text"/>	<input type="text"/>	<input type="text"/>	<input type="text"/>
Día		Mes		Año	

29. ¿Cuántos años cumplidos tiene (NOMBRE)?

Años SI TIENE MENOS DE 1 AÑO ANOTE "000"

30. ¿Dónde nació (NOMBRE)?

- Aquí, en este municipio..... 1 → Pase a preg. 34
- En otro municipio..... 2
- En otro país..... 3 → Pase a preg. 32

31. ¿En qué municipio de la Rep. Dominicana nació (NOMBRE)?

→ Pase a preg. 34

32. ¿En qué país nació (NOMBRE)?

33. ¿En qué año llegó (NOMBRE) a vivir a la Rep. Dominicana?

Año de llegada a la República Dominicana

34. ¿Tiene (NOMBRE) dificultad permanente...

LÉALE CADA ALTERNATIVA Y LLENE LOS ÓVALOS DE "SI" O "NO" QUE CORRESPONDAN	Sí	No
a. Para ver, aunque use anteojos o lentes?...	<input type="radio"/> 1	<input type="radio"/> 2
b. Para oír, aunque use audifonos?.....	<input type="radio"/> 1	<input type="radio"/> 2
c. Para caminar o subir escalones?.....	<input type="radio"/> 1	<input type="radio"/> 2
d. Para mover uno o los dos brazos?.....	<input type="radio"/> 1	<input type="radio"/> 2
e. Para mover una o las dos piernas?.....	<input type="radio"/> 1	<input type="radio"/> 2
f. Para recordar o concentrarse?.....	<input type="radio"/> 1	<input type="radio"/> 2
g. Para agarrar objetos y/o abrir recipientes con las manos?.....	<input type="radio"/> 1	<input type="radio"/> 2
h. Para hablar?.....	<input type="radio"/> 1	<input type="radio"/> 2
i. Es mudo?.....	<input type="radio"/> 1	<input type="radio"/> 2
j. Tiene problemas mentales?.....	<input type="radio"/> 1	<input type="radio"/> 2
k. Le falta una o las dos piernas?.....	<input type="radio"/> 1	<input type="radio"/> 2
l. Le falta uno o los dos brazos?.....	<input type="radio"/> 1	<input type="radio"/> 2

PARA PERSONAS DE 3 AÑOS CUMPLIDOS O MÁS

(VERIFIQUE PREGUNTA 29)

35. ¿Sabe (NOMBRE) leer y escribir?

Sí... 1 No... 2

36. ¿Asiste o asistió (NOMBRE) a una escuela, colegio o universidad?

- Sí asiste..... 1
- No asiste, pero asistió..... 2
- Nunca asistió..... 3 → Pase a preg. 42

37. ¿Cuál es el nivel educativo más alto al que (NOMBRE) asiste o asistió en la escuela: preprimaria, primaria o básica, secundaria o media, universitaria?

- Preprimaria..... 1 → Pase a preg. 42
- Primaria o básica..... 2
- Secundaria o media..... 3
- Universitaria o superior..... 4 → Pase a preg. 39

38. ¿Cuál fue el último año de estudio que (NOMBRE) aprobó en ese nivel?

Último año de estudio aprobado → Pase a preg. 42

39. ¿Qué carrera universitaria estudia o estudió (NOMBRE)?

40. ¿Se graduó (NOMBRE) en esa carrera?

Sí... 1 No... 2

41. ¿Cuántos años de estudios universitarios completados tiene (NOMBRE), incluyendo especialidad, maestría o doctorado?

SI TIENE MENOS DE 1 AÑO ANOTE "00"

PARA PERSONAS DE 5 AÑOS CUMPLIDOS O MÁS

(VERIFIQUE PREGUNTA 29)

42. En noviembre de 2005 ¿dónde vivía (NOMBRE)?

- Aquí, en este municipio..... 1 → Pase a preg. 45
- En otro municipio..... 2
- En otro país..... 3 → Pase a preg. 44

43. En noviembre de 2005 ¿en qué municipio de la República Dominicana vivía (NOMBRE)?

→ Pase a preg. 45

44. En noviembre de 2005 ¿en qué país vivía (NOMBRE)?



SECCIÓN VI: CARACTERÍSTICAS DE LAS PERSONAS QUE VIVEN HABITUALMENTE EN EL HOGAR

PARA PERSONAS DE 10 AÑOS CUMPLIDOS O MÁS
(VERIFIQUE PREGUNTA 29)

45. ¿Durante la semana pasada tuvo (NOMBRE) algún empleo o trabajo por paga o ganancia, aunque no fuera a trabajar en esos días por estar de vacaciones, estar enfermo u otra razón?

Sí ... 1 → Pase a preg. 52
No ... 2

46. ¿Realizó (NOMBRE) durante la semana pasada alguna actividad por paga o ganancia como vender comida o ropa, coser, motoconchar, vender billetes, u otra actividad durante por lo menos una hora?

Sí ... 1 → Pase a preg. 52
No ... 2

47. ¿Durante la semana pasada ayudó (NOMBRE), sin paga o ganancia, en un negocio, finca o actividad económica de un familiar o no familiar?

Sí ... 1 → Pase a preg. 52
No ... 2

48. ¿Durante las últimas cuatro semanas (NOMBRE) buscó trabajo por paga o ganancia o estuvo tratando de establecer su propio negocio o empresa?

Sí ... 1 → Pase a preg. 51
No ... 2

49. ¿A qué se dedicó (NOMBRE) principalmente durante la semana pasada?

- Quehaceres domésticos 1
- Estudios 2
- Rentista 3
- Jubilado(a) o pensionado(a) 4
- No trabaja por discapacidad 5
- No trabaja porque es muy anciano(a) 6
- Otra 7
- Ninguna actividad 8

50. La semana pasada ¿habría (NOMBRE) tenido el tiempo y las condiciones necesarias para salir a trabajar si le hubieran ofrecido un empleo?

Sí ... 1
No ... 2

51. ¿Ha trabajado (NOMBRE) antes por paga o ganancia?

Sí ... 1
No ... 2 → Pase a preg. 55

52. ¿Cuál fue la principal ocupación u oficio que desempeñó (NOMBRE) durante la semana pasada o en el último trabajo que tuvo?

53. ¿En ese trabajo (NOMBRE) es o era...

LÉALE CADA ALTERNATIVA Y LLENE SÓLO EL ÓVALO DE LA QUE CORRESPONDA

- Empleado(a) a sueldo o salario? 1
- Empleador(a) o patrón? 2
- Trabajador(a) familiar o no familiar sin paga o ganancia? 3
- Trabajador(a) por cuenta propia? 4
- Otra? 5

54. ¿A qué se dedica la empresa, negocio o institución en que (NOMBRE) trabaja actualmente o trabajó por última vez?

PARA PERSONAS DE 15 AÑOS CUMPLIDOS O MÁS
(VERIFIQUE PREGUNTA 29)

55. ¿Está (NOMBRE) actualmente...

LÉALE CADA ALTERNATIVA Y LLENE SÓLO EL ÓVALO DE LA QUE CORRESPONDA

- Separado(a) de un matrimonio? 1
- Divorciado(a)? 2
- Viudo(a)? 3
- Separado(a) de una unión libre? 4
- Casado(a)? 5
- Unido(a)? 6
- Nunca se ha casado ni unido? 7

PARA MUJERES DE 15 AÑOS CUMPLIDOS O MÁS
(VERIFIQUE PREGUNTA 27 Y 29)

56. En total, ¿cuántas hijas y cuántos hijos ha tenido (NOMBRE), aunque hayan fallecido unas pocas horas o días después de haber nacido?

SI HA TENIDO HIJAS O HIJOS, ANOTE LA CANTIDAD. SI HA TENIDO HIJOS DE UN SOLO SEXO, ANOTE LA CANTIDAD Y ANOTE "00" EN LA CASILLA CORRESPONDIENTE AL OTRO SEXO. SI NO HA TENIDO HIJAS O HIJOS, LLENE EL ÓVALO DE NINGUNO Y PASE A LA SIGUIENTE PERSONA.

Total hijas Total hijos Ninguno → Pase a la siguiente persona

57. ¿Cuántas de estas hijas y de estos hijos están vivos actualmente?

SI NINGUNO VIVO LLENE EL ÓVALO DE "NINGUNO"

Hijas vivas Hijos vivos Ninguno

58. ¿En qué mes y en qué año nació la última hija o el último hijo nacido vivo de (NOMBRE)?

Mes Año

59. ¿Está actualmente viva esta última hija o hijo de (NOMBRE)?

Sí ... 1 → Pase a la siguiente persona
No ... 2

60. ¿Qué edad tenía cuando murió?

Edad SI TENÍA MENOS DE 1 AÑO ANOTE "00"



OBSERVACIONES

Area for handwritten observations with horizontal lines.

INSTRUCCIONES DE LLENADO

Use sólo el lápiz entregado, complete la boleta llenando completamente los óvalos. Sólo escriba con letra de molde mayúscula. No marque el acento en las palabras, no tache, borre con la goma entregada, escriba con este tipo de letras y números.

LLENADO CORRECTO ○ ABCDEFGHIJKLMNOPQRSTUVWXYZ0123456789

LLENADO INCORRECTO ✓ ✗ ◌ ◐ A Ø ² 6

Nombre del Empadronador(a):

Nombre del Supervisor(a):



**ANEXO II: PERSONAL
PARTICIPANTE EN EL
IX CENSO NACIONAL
DE POBLACIÓN Y
VIVIENDA 2010**

Dirección General

Pablo Tactuk

Director Nacional de la Oficina Nacional de Estadística

Dirección TécnicaFrancisco Cáceres Ureña
Mildred Martínez Mejía
Walter Cavero DhagaDirector del proyecto
Subdirectora del proyecto
Consultor Internacional del Censo**Personal Técnico**Shelila Ruiz Silverio
Willy Otáñez Reyes
Belkis López Lazala
Carlos Omar Hernández
Porfirio Valdez
Natalia Tavárez Perallón
Ada Baret
Birmanía Sánchez
Marlenny Cabral
Braudilia García
Fausto Zapico LandimEncargada de la División de Censos de Población y Vivienda
Analista Metodológico
Analista Diseño Conceptual
Analista Diseño Conceptual
Asistente de Capacitación
Asistente de Estadística
Depuración de Datos
Depuración de Datos
Depuración de Datos
Depuración de Datos
Depuración de Datos
Analista de MetodologíaMaría Rita Parra
Margot Tapia Luciano
Marinelva Mateo
Tomás Sandoval
Héctor Bienvenido Rodríguez
Josefina Espinal
Modesto Amézquita Disoné
Rafaela Rocha
Emmanuel Concepción
Kisoris SánchezEncargada de Logística de Materiales
Encargada de Logística de Operaciones sobre el Terreno
Coordinadora de Logística sobre el Terreno
Coordinador de Logística sobre el Terreno
Coordinador de Logística sobre el Terreno
Coordinadora de Logística sobre el Terreno
Coordinador de Logística sobre el Terreno
Coordinadora de Logística sobre el Terreno y Encargada de Codificación
Coordinador de Logística sobre el Terreno
Coordinadora de Logística sobre el TerrenoJuan Arias
Héctor Marrero
Raúl Ponce
Patricia Castro
Jesús Díaz Gell
Santa Grissell Arias
Marcell Bienvenido Eusebio
Jacqueline Henríquez
Fulvio Batista
Randy Lapaix
Delvys PolancoEncargado Departamento de Cartografía
Asistente del Director Nacional
Consultor Internacional
Oficial Administrativo
Encargado de Segmentación y Codificación
Encargada División de Geomática
Encargado Geodatabase
Encargada División de Límites y Linderos
Encargado División Operaciones Cartográficas
Encargado División Edición Cartográfica
Técnico en GeomáticaDanilo Duarte
Freddy Ochoa
Ramón Rodríguez
Reynaldo Cruz
Milton Morales
Roberto Reyes
Trilce Encarnación
Lewis Almonte
Carlos Ellis
Julio Fajardo
Bolívar GilCoordinador del Procesamiento
Consultor Internacional en asistencia al programa de tabulación y depuración
Encargado de Desarrollo de procesamiento
Encargado de Desarrollo entrada de datos
Encargado de calidad de procesamiento de datos
Coordinador entrada de datos censales
Portal de reportes
Soporte en manejo de recepción, carga y resguardo de la base de datos censal
Consultor Internacional en Procesamiento de Datos
Consultor Internacional en Asesoramiento del proceso de entrada de datos
Apoyo tabulación datosRafaela Jiménez
Federico Ernesto Corporán
Wendy Yocasta Cabrera
Paola Lama
Olga Muñoz PeñaCoordinadora Administrativa
Administrativo Censal
Oficial Administrativa
Responsable de transportación para el levantamiento
Oficial Administrativa

La Oficina Nacional de Estadística, desea manifestar su reconocimiento a todo el personal de las diferentes **Áreas de la institución**, por su colaboración en las actividades censales mostrando un alto nivel de compromiso, entrega y trabajo en equipo, en las diferentes etapas del proceso censal.

Supervisores Nacionales ONE

Un conjunto de técnicos de la Oficina Nacional de Estadística, en calidad de Supervisores Nacionales, estuvieron presentes en todo el territorio nacional durante las fases de capacitación a Encargados Municipales Censales, Encargados de Polígono, Supervisores y Empadronadores; así como durante la fase de empadronamiento. Estas personas fueron responsables del seguimiento a esas fases del proceso y con ello velaron por la eficiencia, oportunidad y calidad de las mismas. Este grupo está constituido por las siguientes personas:

- 1) Josefina Espinal, en la provincia censal **Distrito Nacional; municipios: 1, 2, y 3.**
- 2) Jacqueline Henríquez, en la provincia censal **Santo Domingo A.**
- 3) Rafaela Rocha, en la provincia censal **Santo Domingo B.**
- 4) Tomás Sandoval, en las provincias censales: **Santiago 1, 2, 3 y 4.**
- 5) Emmanuel Concepción, en las provincias censales: **La Romana, La Altagracia y El Seibo.**
- 6) Héctor Rodríguez, en las provincias censales: **Barahona, Baoruco y Pedernales.**
- 7) Marinelva Mateo, en las provincias censales: **Azua, Elías Piña y San Juan.**
- 8) Kisoris Sánchez, en las provincias censales: **Duarte, Hermanas Mirabal y Espaillat.**
- 9) Eliecin Herrera, en las provincias censales: **Hato Mayor, San Pedro de Macorís y Monte Plata.**
- 10) Margot Tapia, en las provincias censales: **Monseñor Nouel y Sánchez Ramírez.**
- 11) Birmania Sánchez, en las provincias censales: **María Trinidad Sánchez y Puerto Plata 1 y 2.**
- 12) Ángela Carrasco, en las provincias censales: **Dajabón, Valverde, Montecristi y Santiago Rodríguez.**
- 13) Luis Madera, en la provincia censal **La Vega.**
- 14) Shelila Ruiz, en la provincia censal **Peravia.**
- 15) Willy Otáñez, en la provincia censal **Samaná.**
- 16) Salomón Hernández, en la provincia censal **San Cristóbal.**
- 17) Modesto Amézquita, en las provincias censales: **Independencia y San José de Ocoa.**

Encargados provinciales y municipales

A continuación se exponen los nombres de las personas responsables del montaje del operativo censal a nivel territorial, de acuerdo a la estructura diseñada con tales propósitos:

Distrito Nacional

Encargados provinciales censales: Dionicio Javier Mejía García, José Antonio Jorge Libert, Luis Fermín Morel Gabreil

Encargados municipales censales: Mercedes Migdalia Beltré, María Isabel Santos Rosario, Ana Josefina Rodríguez Antigua, Nerys María Oviedo, María Margarita Marrero Martínez, Sandra Margarita Núñez Vargas, Yocasta Santana, Ana María Abreu González, Edwin Bladimir Del Orbe, Wanda Josefina Araujo, Junior De Los Santos, Agneris Aimée Lendor, Mario Bladimir Mejía Galán, José Manuel Herrera, Guillermina Del Rosario Vinicio, Cecilia Miniño Caballero, Rudy Reynoso Ventura, Albania De Jesús Carrasco Sosa, José Enmanuel Ortega, Luisa Alexandra Marcano Genao, Mercedes Del Carmen Cornielle Tatis, Miguel Santos Guzmán, José Velázquez Rodríguez, Carlos Omar Hernández, Arelis Altagracia Guzmán, Miguel Emilio Peralta Checo

Azua

Encargado provincial censal: José Ernesto de León Méndez

Encargados municipales censales: Ramón Ramírez Piña, Félix Dilano Sánchez Santos, Lomny Danny Colón, Francia Figuereo, Rafael Emilio Pérez Minyetty, Carmen Nelía Beltré Díaz, Miguel Ángel Ramírez De La Rosa, Joaquín Carmelo Félix, Worfang Ariostty Herrera Beltré, Maximiliano Adames Durán, María Francisca Tejeda Sánchez, Apolinar Antonio De León Medrano

Baoruco

Encargado provincial censal: Patricio Novas Novas

Encargados municipales censales: Antonio Ramón Moreta, Geidis Adrián Novas Ferreras, Baldemiro Medina, Rolando Santos Cuevas, Santos Cuevas Jiménez

Barahona

Encargado provincial censal: Edys Augusto Félix Alcántara

Encargados municipales censales: Ana Silvia Berroa De Méndez, Juan Antonio Marrero, Johandrys Alberto Félix, Paloma Félix Batista, Emmanuel Polanco Félix, Eduardo Félix Luperón, Sarah Garo García, Rafael Terrero Cuevas, Julio Alejandro De León, María Antonia Urbáez, Ramón Alberto Sánchez, Oscar Olmo Ferreras Félix, Francisco Orlando Acosta Saldaña

Dajabón

Encargado provincial censal: José Valerio Guzmán Aquino

Encargados municipales censales: Rafael Nathanael Muñoz Estévez, Arellys Del Carmen Rodríguez Rodríguez, Juannys Mercedes Gómez Aquino, Manuel Antonio Prud Homme, Altagracia Mercedes Fortuna Fortuna

Duarte

Encargados provinciales censales: Rodolfo Estarlin Peña Martínez, Saucely Jiménez Jiménez

Encargados municipales censales: Arturo Jiménez, Arnaldo Narciso Marte Olivares, Josenlys Celeste García García, María Josefina Genao, Jocelín Altagracia Ortega Frías, Carmen Rodríguez Del Orbe, Andrea Guzmán Paulino, Paola Yamiris Ortiz Vázquez, Isidro De La Cruz Monegro, Viviano Regalado, Altagracia Germania Lantigua, Rafaelina Campos Núñez

Elías Piña

Encargado provincial censal: Dionicio Lorenzo Suero

Encargados municipales censales: Ramón Emilio Díaz Díaz, María Magdalena Regla Bocio, Miguel Ángel Suero, Anderson Montero Ramírez, Elisa Alcántara Apolón, María Luisa Mateo Ramírez

El Seibo

Encargado provincial censal: Félix Augusto Villa Mejía

Encargados municipales censales: Juana María Altagracia Castro, Johanna Glorivet Mateo Rijo, Winter Santana Álvarez, Carlos Amparo Peralta

Espailat

Encargada provincial censal: María Dolores García Infante

Encargados municipales censales: Dorka Liriano, Winston Rafael Jiménez B., Manuel Antonio Reyes López, Julio César Ponciano Eusebio, Andrés Santos Vásquez, Carlos Eduardo García, Albania Rafelina Castillo Díaz, Sandra Cecilia Estrella Rodríguez, Ramón Leonardo Taveras Olivares, Carmen Dinorah Cabreja

Independencia

Encargada provincial censal: Artagracia Claridania Moquete M.

Encargados municipales censales: Ramón Antonio Bello Cuevas, Manuel Eurídice Echenique Ferreras, Wilquín Elías Rossi Matos, Yorquin Francisco Carvajal Pérez, Miguel Alberto Medina Vólquez, Máximo Antonio Peña Matos

La Altagracia

Encargado provincial censal: Jerphis Arodis Marte Duplessy

Encargados municipales censales: Wander Rodríguez Guerrero, Franklin Mateo Adames, Alexis Santiago Fernández Castillo, Mercedes Perozo Rijo, Pablo Sánchez Gervasio, Pablo Benjamín Castillo, Leonel Vásquez Vásquez, Roselyn José Guerrero, Julio Del Carmen Jiménez Ulloa

La Romana

Encargada provincial censal: Lucía José Fisemé de Rodríguez

Encargados municipales censales: Odel Mercedes Espinal Herrerias, Adelaida Lachapel Nolasco, Jenry Luis Rijo Piliér, Zoila Vásquez, Miguel Antonio Yan Severino, Dulce Yajaira Encarnación Santana, Agricelis Torres Morales

La Vega

Encargados provinciales censales: Pablo Antonio Burgos, Florangel Mora Arias

Encargados municipales censales: Lígja Mercedes Núñez Suárez, Jeannette Barrera Mata, José Antonio Burgos Ventura, Pedro Antonio Lamarche Rosado, Jhoneuris Jonás Jiménez García, Jasmín Altagracia Rosario, Justo Zábala Familia, Rander Roldán Ramírez Miranda, Elvín José De La Cruz Santos, María Del Rosario Mendoza Jorge, María Elsa Despradel Grullón De Baulis, Miguel Damián Durán Queliz, Diliania Rafaelina Pérez Ortiz, Miossoti Pichardo Abreu

María Trinidad Sánchez

Encargado provincial censal: José Rafael Lebreault Luperón

Encargados municipales censales: Rafael Bolívar Peña González, Bernardo Alcántara, Eddys Amparo Restituyo, Luis Adalberto Peña Suero, Domingo Antonio Benavides Peña, Ángel Vinicio Luna

Monte Cristi

Encargado provincial censal: Omar Rodríguez

Encargados municipales censales: Adalgisa Reyes Reyes, Erickson Eladio Ortiz Jiménez, Kelvis Leonel Pérez Chávez, Eugenio Francisco Belliard Martínez, María Corina Castillo C., Clotilde Vásquez, Francisco De Acevedo, Carlos Andrés Rodríguez Tejada

Pedernales

Encargado provincial censal: Juan Jorge Segura

Encargados municipales censales: Rafael Antonio Pérez Gómez, Santa Francisca Félix Matos

Peravia

Encargado provincial censal: José H Valerio Rosario

Encargados municipales censales: Ana Del Jesús Martínez, Santa Betina Aybar Carvajal, Celvia Josefina Díaz, Juana Margarita Soto Lara, Santa Julia Díaz Guzmán, Dominga De Jesús González Herrera, Ramona Emilia Méndez Soto

Puerto Plata

Encargados provinciales censales: Rafael Antonio Restituyo, Leonardo Cid

Encargados municipales censales: Manuel De Regla García Suverví, Joan Daniel Silverio, Fausto Radhamés Tejeda, Wascar Gutiérrez Vásquez, José Lucilo Cueto Reynoso, Dolly Vilma Machuca Suero De Yame, Bernardo Félix Rodríguez, Sandra Melo Almonte, Kelvin Antonio Eusebio Camejo, Yenersi Josefa Reynoso Ferreira, Octavio Santos Mercado, Rafael Peña, Wilkins Josué Martínez, Rafael Bonilla Hiraldo, América Elizabeth González Gómez, Andriw Guevara Mercado

Hermanas Mirabal

Encargado provincial censal: Humberto Giovanni Bloise Noyola

Encargados municipales censales: Félix Antonio Rodríguez García, Juan Bautista Ortega Liriano, Rosanna Carolina Infante Rivas, Modesta Rosado López, Sanyerlyn Inmaculada Moya Acosta

Samaná

Encargado provincial censal: Domingo Pascual Álvarez Valerio Rijo

Encargados municipales censales: Ramón Hernández R., Ana Virginia Acosta Maldonado De Hoggins, Cándido Dishmey Amparo, Juliana Henríquez Balbuena

San Cristóbal

Encargados provinciales censales: Juan Manuel Medina Nina, Eugenio Javier Cáceres R.

Encargados municipales censales: Amparo García Martínez, Ramón De La Cruz Hernández, Geannet S. Custodio Guerrero, Cintya Noelia Aquino Nivar, Eugenio Sano Bretón, Gerobal Ebeneser Tejeda Martínez, Carlos Alberto Santos Tejeda, Reyna María Fructuoso Valdespino, Juan Bautista De Jesús Arias, Griselda Benítez Díaz, Ruth Ester De La Cruz Toribio, Ana Mercedes Marte, Francisco Jiménez, Felipa Nivar Brito, Ileana Amelia González, Atahualpa Paredes Pérez, Víctor Urbáez Gómez, Ysidro Alejandro Santana, Bienvenida Mendoza Benítez

San Juan

Encargados provinciales censales: Alejandro Montás Lebour, Roberto Beltré Perdomo

Encargados municipales censales: Niulka Isabel Bello Rivera, Anadina Olivo Tejeda, Ondina Cordero Montilla, Leo Johnson Sánchez Valdez, Inés Altagracia Acevedo, Elban Félix Pérez, Jamilton Zabala De Los Santos, Greysis Damaris Jáquez, Víctor Oscar Báez Alcántara, Ovandy Antonio Galván Espinosa, Andreina Morillo Montero

San Pedro de Macorís

Encargado provincial censal: Juan Antonio García

Encargados municipales censales: Nataly Arthemis Méndez Cuevas, Sandra Dominga Reyes Pérez, Frank Félix Sosa, Juan Taylor Castro, Rafael Emilio Hernández, Felipe Antonio De La Rosa Crescencio, Elvira Nieves Rosario, Mariana Belén, Belkis Aracelis Peña Jiménez, Fidel Heredia E., Priska Jacqueline Borgen Mejía

Sánchez Ramírez

Encargado provincial censal: Juan Francisco López Vásquez

Encargados municipales censales: Yadira Marte Valdez, Andrés Adames Núñez, Fabio Ricardo Restituyo Rodríguez, Justiniano Mendoza Reinoso, Antonio Alcántara Museses, José Alberto Peña, Levingshton Peña Batista

Santiago

Encargados provinciales censales: Edgar Euclides Erickson González, Alexandra Catalina Moya Haro, Rafael Antonio Betances, Julio César Holguín Peña

Encargados municipales censales: Glenys Del Carmen Ramos Marte, Lissa Amelia Marte González, Heidi María Estévez Reyes, Yahayra Lisvet Cruz, Leonarda Dolores Rodríguez Gómez, Irisdenia Almonte Grullón, Erick Erickson, Yokasta María Veras Almánzar, Jenifer María Jiménez García, José Alberto Martínez Espinal, Dany Martín Pérez, Elizabeth Altagracia Lantigua Hernández, Atahualpa De Jesús Mercedes Pichardo, Iván Edison Villavicencio Rubio, Carmen Betania González, Víctor Ml. De Los Santos, Cándida Rosa Paulino Díaz, Santiago Guido Cabrera Tapia, Osvaldo De Jesús Collado Rivera, Emmanuel Andrés Manzueta Genao, Heriberto Modesto Peralta, Judelina Altagracia Reinoso Vásquez, Héctor De Jesús Durán, María Auxiliadora Popoter Rodríguez, Yrenes Almánzar Vargas, Félix Ariel Abreu Cruz, Mariluz Santos Silverio, Judith Del Milagros Díaz Gómez, María Rosa Frías Rodríguez, Carlos René Núñez Álvarez, Luis Alfredo Polanco López, Yvelisse De Jesús Ulloa Santana, Fiordaliza Del Carmen Peña

Santiago Rodríguez

Encargado provincial censal: José del Carmen Torres Arias

Encargados municipales censales: Julio René Bueno Jiménez, Nelson Antonio Álvarez, José Mauricio Jiménez Cruz, Ramón Roberto Guzmán Basilio

Valverde

Encargada provincial censal: Azilde Amaro

Encargados municipales censales: José Ricardo Rodríguez Andeliz, Bienvenido Molina Francisco, Manuel Alberto Tavárez, Santo D. Js. Reynoso Polanco, Carmen Jiménez Gómez, Eladia De Jesús Durán Torres, Cándido José Ortega Disla

Monseñor Nouel

Encargada provincial censal: Martina Morel Lima

Encargados municipales censales: Víctor Manuel Marmolejos Reyes, Danny Manuel Alcántara Marte, Javier Alexander Cuevas Medina, Rosanna Mendoza Robles, Francisco Javier Doliné Sánchez, Manuel Manzanillo, Paula Martínez Joaquín

Monte Plata

Encargado provincial censal: Florencio Peguero Guerrero

Encargados municipales censales: Escar Darío Roa Rivera, Joel Antonio Gómez Pérez, Saturnino Sinencio Contreras Javier, María Antonia Lugo Abreu, Fidel Ernesto Zambrano Gutiérrez, Escarle Elenita Muñoz Núñez, Carol Arilenis de Los Ángeles Perdomo, Ana Altagracia Rodríguez González, Fiorda Rodríguez

Hato Mayor

Encargado provincial censal: Franklin Villanueva

Encargados municipales censales: Rafael Antonio Peguero Payano, Julio Antonio Martínez Castillo, Audry De Las Mercedes Roble Rosa, Félix Damián Zabala, Vicente Fernando Lara

San José de Ocoa

Encargado provincial censal: José Fermín Lara Pérez

Encargados municipales censales: Jennifer Lorely Díaz Castillo, José Gregorio Lara Encarnación, Silvia Cesarina Roa De Jesús, Luis Eduardo Díaz Pujols

Santo Domingo

Encargados provinciales censales: Iluminada Indhira Guillermina Guillén Castro, Ramona Ysela del Rosario Peña, Miledys Restituyo, Luis Herrera Valera, Victoria Altagracia López Tatis, Federico Rodríguez, Alberto Rosario Ramírez, Nelson José Vásquez Merejo

Encargados municipales censales: Julio Jiménez Pérez, Hodding Andolfy Del Carmen Batista, Santo Rosario Segura De Oleo, Eleazar Cepeda Estévez, Maura Altagracia Olivo Recio, Elizabeth Altagracia Rodríguez Jiménez, Fanny Esther Bruno Liriano, Ninoska Carmona Penzo, Leonardo Restituyo, Víctor Manuel Díaz Peralta, Gamalier Joan Flores Pérez, Nelio Castillo Frómata, Esther Santos Peralta, Ángela Gricelda Méndez Del Pilar, Víctor Veloz De Los Santos, David Razón Bautista, José Buten Guzmán, Gladis Bilmania Sánchez Gómez, Carlos Rafael Rodríguez Castillo, Franklin López Familia, Aida Francisca Baldayac López, Narcisa Martínez Ledesma, Chanel Concepción Berroa, Gloria Alejandra Mola Reyes, María Segura De La Rosa, Primitivo De La Cruz López, Víctor Antonio Ramón Sierra, Yorky Isaura Sánchez Encarnación, Mariellys Bello Cruz, Nolis Jáquez Batista, Sebastiana Muses Núñez, Yraida De La Rosa Flores, Víctor José Alejo, Laura Mercedes Rodríguez, Pablo Alfonso Díaz, Artenis A. Aponte Ruiz, Ana María Morán Durán, Leidivid Durán Gómez, Estela Abreu Arias, Reynaldo Encarnación Lugo, Cenia Mercedes Carrasco Pérez, Henry Montero Marcelle