

Tu municipio encifras



ISSN 2518-2153
Diciembre 2021

Municipio: Puerto Plata

Región	Cibao Norte
Provincia	Puerto Plata
Distritos municipales	Yásica Arriba (D.M.) Maimón (D.M.)
Superficie	503.0 Km ²
Densidad poblacional	316 hab/Km ²
Ley de creación	Ley 40c del 09-06-1845



Demografía

Población del municipio por sexo, según distritos municipales, año 2010

Total	Puerto Plata	Yásica Arriba (D.M.)
79,633 79,123 158,756	63,564 64,676 128,240	4,762 4,029 8,791
Maimón (D.M.) 11,307 10,418 21,725		

Fuente: IX Censo Nacional de Población y Vivienda 2010, ONE.

Pirámide estimada y proyectada de la población, municipio Puerto Plata, 2020

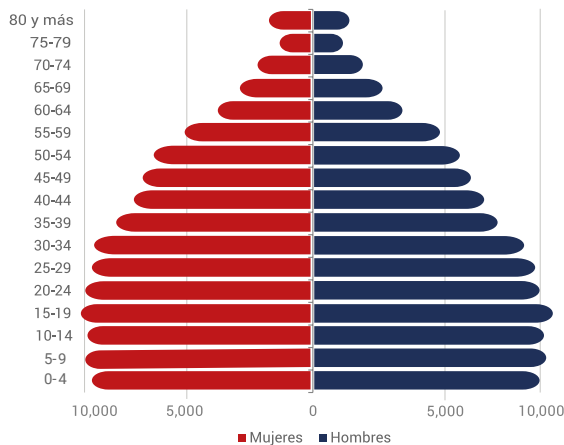

Fuente: Estimaciones y Proyecciones Nacionales de Población 1950-2100, 2014. ONE.

Clima



Fuente: Datos de temperatura y precipitaciones, Oficina Nacional de Meteorología, 2020.

Indicadores censales año 2010



Fuente: IX Censo Nacional de Población y Vivienda 2010, ONE.

Género



Fuente: Base de datos SIUBEN ESH-2012, certificada septiembre 2018. Registros administrativos de la Oficina de Estadísticas y Cartografía de la Policía Nacional, 2019.

Estadísticas vitales

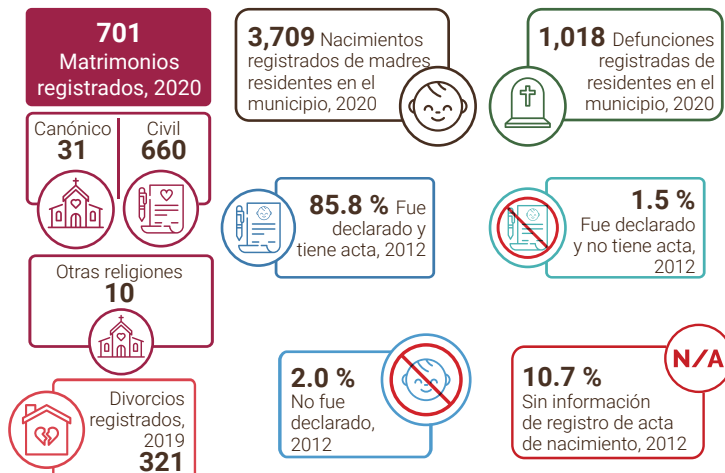

Fuentes: Estadísticas Vitales 2020, ONE. Base de datos SIUBEN ESH-2012, certificada septiembre 2018.

Calidad y condiciones de vida

Indicadores de condiciones de vida, año 2010

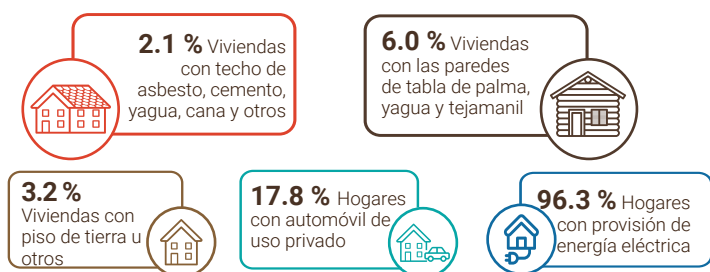

Déficit habitacional (viviendas)



Fuente: IX Censo Nacional de Población y Vivienda 2010, ONE.

Tecnología y medios de comunicación

Indicadores tecnológicos

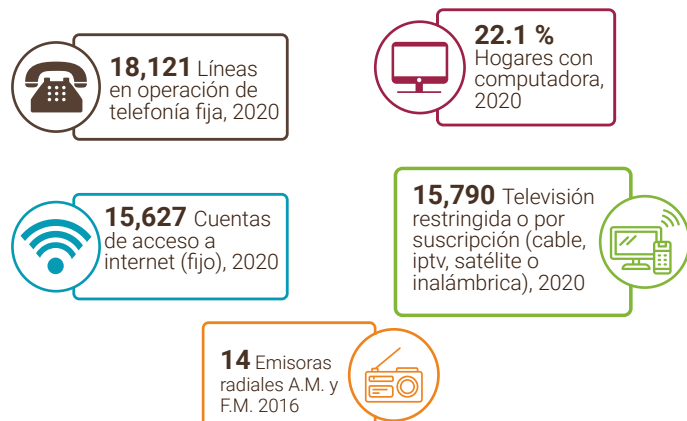

Notas: Los casos de las líneas en operación de telefonía fija, de las cuentas de acceso a internet y de la televisión restringida o por suscripción, corresponden a enero-junio del año 2020. Incluye solo líneas de telefonía fija tradicional. No incluye líneas de telefonía IP (VoIP) desagregados por municipios. Fuentes: IX Censo Nacional de Población y Vivienda 2010, ONE. Listado de Emisoras A.M. y F.M. (2016) e Indicadores Estadísticos Semestrales 2018 del Instituto Dominicano de las Telecomunicaciones (INDOTEL).

Educación

Indicadores educativos

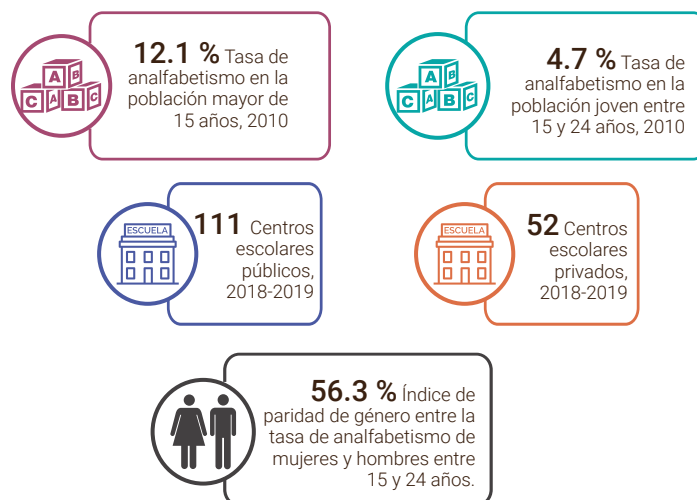

Fuentes: IX Censo Nacional de Población y Vivienda 2010, ONE. Listado de Planta Física año lectivo 2018-2019, Ministerio de Educación (MINERD).

Evolución estudiantil: Número de estudiantes matriculados por año (2014-2018)

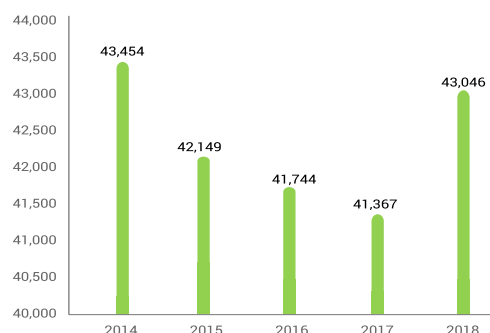

Fuente: Anuario de Estadísticas Educativas. Ministerio de Educación.

Población de 5 años y más por sexo, según el nivel de instrucción alcanzado o terminado, año 2010

Nivel de instrucción alcanzado	Total	Sexo	
		Hombres	Mujeres
Total	145,018	72,640	72,378
Nunca asistió a la escuela	11,077	6,015	5,062
Preprimaria	8,941	4,675	4,266
Primaria o básica	63,260	33,068	30,192
Secundaria o media	44,847	21,995	22,852
Universitaria o Superior	16,893	6,887	10,006

Fuente: IX Censo Nacional de Población y Vivienda 2010, ONE.

Estudiantes matriculados por sector, según el nivel, año 2018-2019

Nivel	Total	Sector		
		Público	Privado	Semioficial
Total	43,046	30,929	9,858	2,259
Inicial	5,734	1,896	3,426	412
Primario	17,404	12,544	3,572	1,288
Secundario	16,022	13,081	2,382	559
Educ. de Adultos	3,886	3,408	478	-

Fuente: Anuario de Estadísticas Educativas. Año Lectivo 2018-2019, Ministerio de Educación (MINERD).

Nota: (-): No hay estudiantes matriculados.

Economía y empleo

Indicadores económicos

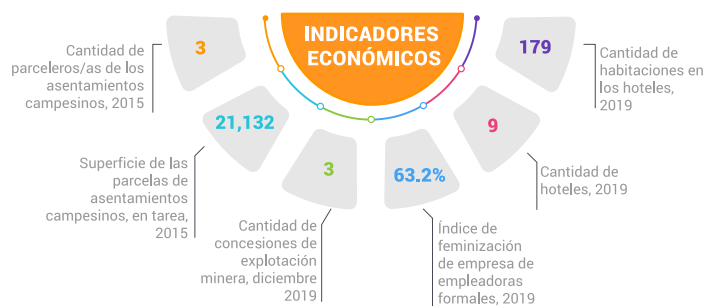

Fuentes: Relación de Establecimientos de Alojamiento Hoteleros, Ministerio de Turismo, 2019
 Relación de Asentamientos Campesinos, Instituto Agrario Dominicano.
 Directorio de Empresas y Establecimientos (DEE) 2019, ONE.
 Concesiones de explotación metálicas y no metálicas, Ministerio de Energía y Minas, diciembre 2019.

Estructura del mercado laboral por sexo, año 2010

Indicadores	Total	Hombres	Mujeres
Población en edad de trabajar (PET)	130,359	65,192	65,167
Población económicamente activa (PEA)	57,197	35,795	21,402
Población ocupada	52,260	32,931	19,329
Población desocupada	4,937	2,864	2,073
Población inactiva	70,970	28,301	42,669
Tasa global de participación	43.9%	54.9%	32.8%
Tasa de ocupación	40.1%	50.5%	29.7%
Tasa de desempleo	8.6%	8.0%	9.7%

Fuente: IX Censo Nacional de Población y Vivienda 2010, ONE.

Rango de empleo

Número de establecimientos según rango de empleos

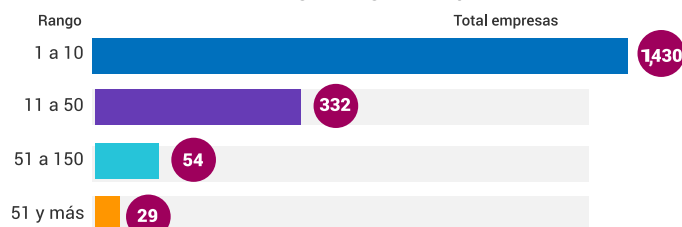

Fuente: Directorio de Empresas y Establecimientos (DEE) 2019, ONE.

Empleadores formales

Principal actividad económica del municipio, 2019

Actividad	Total empresas	Total empleados
Comercio al por mayor y al por menor; reparación de vehículos automotores y motocicletas	586	5,614
Actividades de alojamiento y de servicio de comidas	159	3,929
Industrias manufactureras	120	3,002
Actividades profesionales, científicas y técnicas	142	838
Demás actividades	838	16,692

Fuente: Directorio de Empresas y Establecimientos (DEE) 2019, ONE.

Cantidad de establecimientos, según su condición, 2019



Fuente: Registro Nacional de Establecimiento 2019, ONE.

Datos pesqueros 2019



Este municipio no se encuentra ubicado dentro de las diecisiete provincias costeras del país, donde se ubican los puertos y playas que concentran la actividad pesquera marítima, levantados por el I Censo Nacional Pesquero 2019.

Fuente: I Censo Nacional Pesquero 2019, ONE.

Comercio exterior

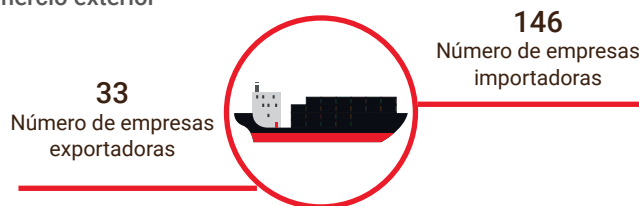

Fuente: Perfil de Empresas Exportadoras e Importadoras de la República Dominicana 2015-2017, ONE.
 Directorio de Empresas y Establecimientos 2016 y 2017, ONE.

Seguridad ciudadana

Cantidad de actos violentos

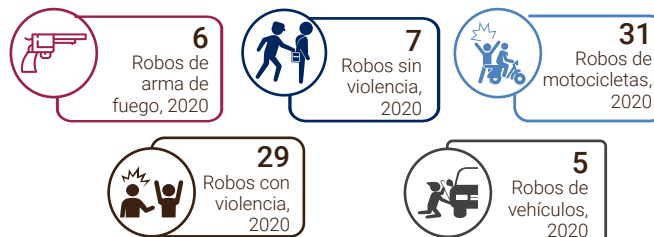

*Solo incluye robos de vehículos en los cuales hubo acto violento y no violento.
 Fuente: Registros administrativos de la Oficina de Estadísticas y Cartografía de la Policía Nacional, 2017 y 2019.

Muertes accidentales y violentas

Muertes accidentales y violentas por tipo de muerte, según sexo, año 2019

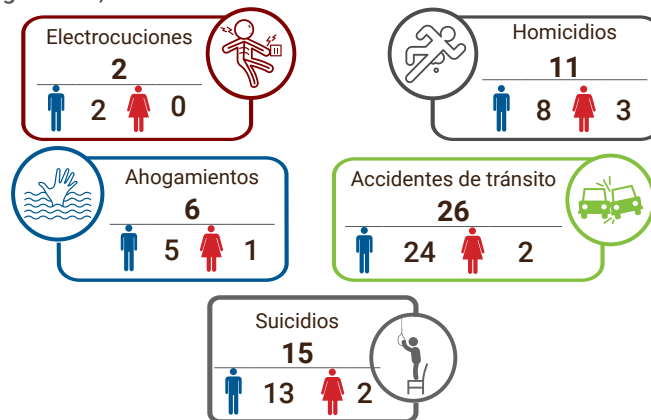

Fuente: Anuario de Estadísticas de Muertes Accidentales y Violentas, 2020 en base a registros administrativos de la Oficina de Estadísticas y Cartografía de la Policía Nacional, 2020.

Salud

Indicadores de salud

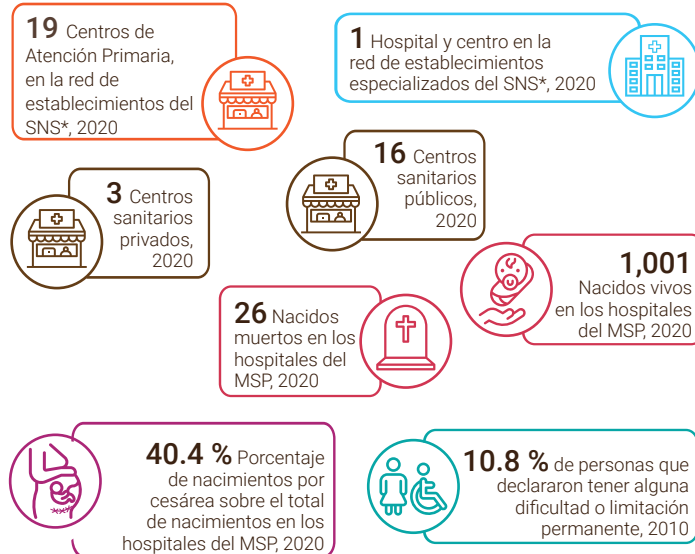

Fuentes: Dirección General de Estadísticas de Salud (DIES), Ministerio de Salud Pública (MSP). Reportes de los Servicios Regionales de Salud, con base a formularios de producción de servicios 67-A. Servicio Nacional de Salud. IX Censo Nacional de Población y Vivienda 2010, ONE. Notas: Los centros de salud privados no corresponden a la red de establecimientos del Servicio Nacional de Salud ni sus expresiones territoriales. Para centros sanitarios de Salud públicos fueron sumados los centros de salud de los 2 niveles de atención: Primer nivel y nivel complementario. Los hospitales pueden ser tanto centros de salud generales como centros de salud especializados; por tanto, el total de hospitales ya contiene el número de centros especializados. Centros sanitarios privados incluye los centros administrados por ONGs, instituciones privadas y SEMMA, no incluye clínicas privadas. *Servicio Nacional de Salud.

Población de 16 años y más, según enfermedad declarada

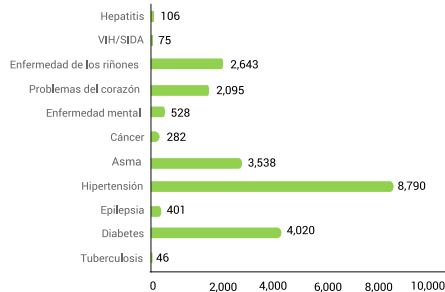

Fuente: Base de datos SIUBEN ESH-2012, certificada septiembre 2018.

Programas sociales

Número de beneficiarios del Programa Solidaridad, según componentes, República Dominicana, 2012-2020*

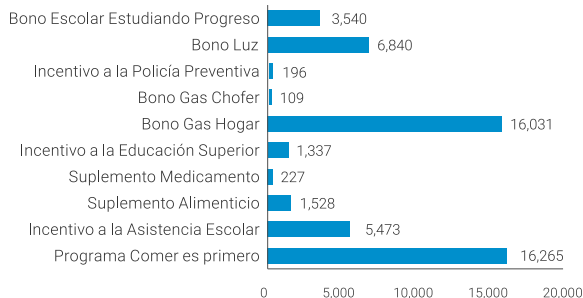

* Datos hasta agosto 2021. Un mismo beneficiario puede recibir más de un tipo de subsidio. Fuente: Programa Solidaridad en Base de datos de la ADESS 2012-2020.

Participación política y social

Indicadores electorales

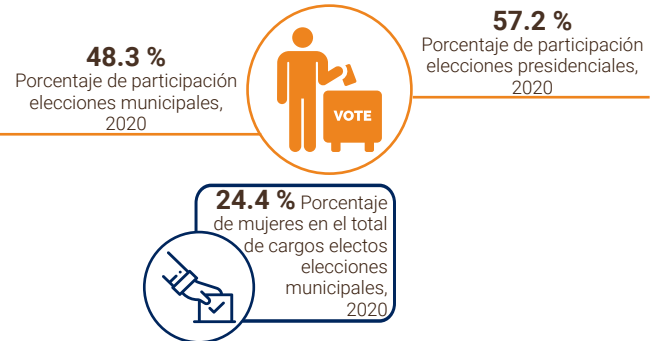

Fuente: Resultados Electorales. Junta Central Electoral (JCE), 2020.

Medio ambiente

En el municipio de Puerto Plata, el Ministerio de Medio Ambiente y Recursos Naturales identifica tres áreas protegidas: Monumento Natural Loma Isabel de Torres, Monumento Natural Salto de la Damajagua y Vía Panorámica Carretera Santiago - La Cumbre - Puerto Plata.

Indicadores ambientales



Fuente: IX Censo Nacional de Población y Vivienda 2010, ONE

Disposición final de la basura

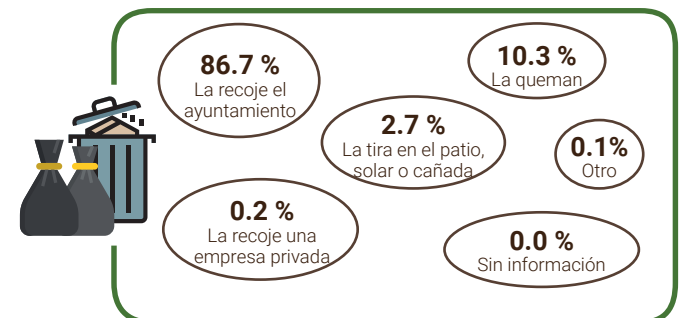

Fuente: Base de datos SIUBEN ESH-2012, certificada septiembre 2018.

Contaminación

Porcentaje de hogares cercanos a focos de peligro

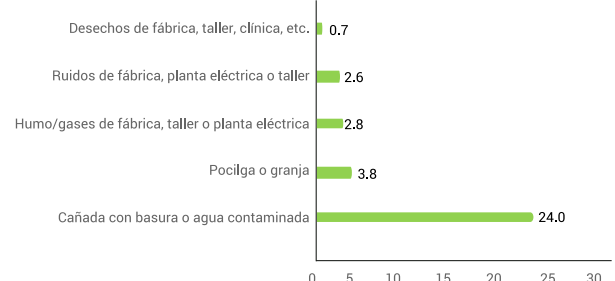

Fuente: Base de datos SIUBEN ESH-2012, certificada septiembre 2018.